

振替依頼書が オンラインで 提出できます！！



↑詳しくは
こちら

お手持ちのパソコン、スマートフォンからe-Taxを使って、
簡単な操作で提出できます。

書面では

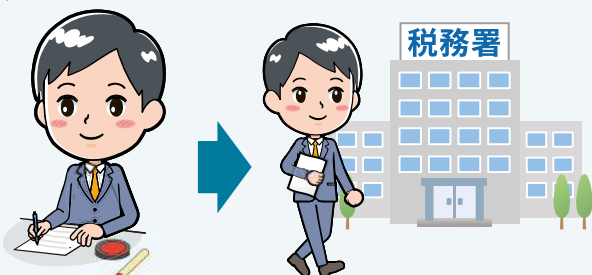

書類に必要事項を記入し、
金融機関届出印を押印

金融機関又は税務署に
書面で書類を提出

オンラインでは

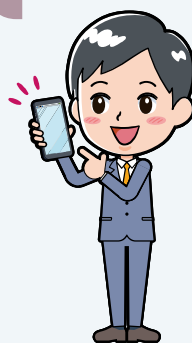

- ✓ 金融機関又は税務署に
書面で提出不要！
- ✓ 振替依頼書記載不要！
- ✓ 金融機関届出印不要！
- ✓ 電子証明書不要！

利用可能税目

◇申告所得税及び復興特別所得税

- 期限内に申告された確定申告(3期)分及び延納分
- 予定納税(1期、2期)分

◇消費税及び地方消費税(個人事業者)

- 期限内に申告された確定申告分及び中間申告分



利用できる金融機関

オンライン提出が利用できる金融機関と預金口座の種類等については、国税庁ホームページにある「オンライン提出利用可能金融機関一覧(振替納税)」をご確認ください。

(注) 「オンライン提出利用可能金融機関一覧(振替納税)」に記載のない金融機関では、オンライン提出ができませんので、書面の振替依頼書を作成の上、金融機関又は税務署に提出してください。



↑詳しくは
こちら

ご利用に当たっての注意事項

- 納税者ご自身名義の預金口座のみがご利用できます。
※ 事業用口座(屋号付きの口座)は原則としてご利用することはできません。
- 申告所得税及び復興特別所得税、消費税及び地方消費税(個人事業者)の2税目の振替納税を希望される場合には、1税目ごとに手続が必要となります。
- 振替依頼書のオンライン提出は、システム事業者及び金融機関の提供するセキュリティに保護された外部サイトを利用します。



国税庁 ホームページ

<https://www.nta.go.jp>

国税庁

検索

申し込み手順

- ① 事前準備
- 利用者識別番号をお持ちでない方は、e-Tax の利用開始手続にて利用者識別番号を取得（即時発行されます）
 - 金融機関名・支店名・口座番号などが確認できるもの（通帳・キャッシュカードなど）
 - 金融機関の手続に必要な情報（暗証番号、通帳記載の最終取引残高、生年月日など）
- （注） 必要な情報は、金融機関により異なりますので、ご利用の金融機関ホームページ等でご確認ください。

申し込み入力画面

振替依頼書のオンライン提出（所得税）

■ 申し込み概要

■ 申込内容

以下の入力欄に申込内容を入力してください。

納税者氏名（カナ）（必須）	<input type="text"/>	（全角カナ）
納税者氏名（必須）	<input type="text"/>	（全角）
申請内容	口座振替	
税目	申告所得税及復興特別所得税	
申告区分（1つ以上チェック必須）	<input checked="" type="checkbox"/> 1期分、2期分 <input checked="" type="checkbox"/> 確定申告分（期限内申告分） <input checked="" type="checkbox"/> 延納分	
提出先税務署（必須）	都道府県	<input type="text"/> 選択してください▼
	税務署	<input type="text"/> 選択してください▼
所轄の税務署は「 こちら 」からご確認ください。		
電話番号（必須）	<input type="text"/> - <input type="text"/> - <input type="text"/>	（半角数字）
住所（必須）	郵便番号	<input type="text"/> - <input type="text"/> （半角数字）
	住所	<input type="text"/> （全角）
申告納税地 （上記の住所欄に入力した住所と申告納税地（申告書に記載する住所）が異なる場合には、申告納税地を記載してください。）	<input type="checkbox"/> チェックボックスをチェックすると、申告納税地が入力できます。 <input type="text"/> （全角）	
口座名義（カナ）（必須） （納税者ご自身の名義に限ります。）	<input type="text"/> （全角カナ）	
口座名義（必須） （納税者ご自身の名義に限ります。）	<input type="text"/> （全角）	
利用開始年月日（必須） （すぐに利用を開始されない方のみ日付を変更してください。）	令和 <input type="text"/> 年 <input type="text"/> 月 <input type="text"/> 日	（半角数字）

[ページの先頭へ](#)

② e-Tax で入力

ご自身の氏名、住所、税務署名及び口座名義等を入力します。

（注） 入力画面に表示される注意事項等は必ずご確認くださいの上、入力してください。



③ 金融機関のサイトで入力

金融機関を選択し、手続に必要な情報を入力します。

※ 利用者認証後、e-Taxに戻ります。

④ 「提出」ボタンを押して送信

送信する前に、画面に表示された振替依頼書情報を確認してください。

⑤ 受付メッセージの受信

受信通知がメッセージボックスに格納されますので、必ずご確認ください。

ダイレクト納付利用届出書もオンラインで提出できます

詳しくは
[こちら](#) ↓

個人の方は、ダイレクト納付利用届出書も、お手持ちのパソコン、スマートフォンから e-Tax を使って簡単な操作で提出できます。
詳しくは国税庁ホームページにある「ダイレクト納付の手続」をご覧ください。



e-Tax 利用時間

- 火曜日～金曜日（休祝日及び12月29日～1月3日を除きます。）の24時間
（注） 休祝日の翌稼働日は8時30分からご利用いただけます。
- 月・土・日・休祝日の8時30分～24時
（注） 利用可能時間については、メンテナンス作業等により変更する場合や、時期により延長する場合がありますので、事前に e-Tax ホームページでご確認ください。