

第130回 国税庁統計年報書

平成16年度版

The 130th

National Tax Agency Annual Statistics Report

FY2004

国 税 庁

National Tax Agency

は じ め に

この統計年報書は、主として平成16年度内における国税庁主管の各税の申告、処理及び納税の状況とその他の関連計表を収録したものです。各税の課税標準となっている所得、消費、資産等の計数を通じて、日本経済の現状を示しているともいえます。

本年報書は明治9年以来刊行されており、今回は130回目に当たります。この間、各税に関する基礎統計として重要な役割を果たしてきていると自負しております。また、本年報書は、申告や納税の状況を国民の皆様にも明らかにするという観点からも、その意義は大きいと考えられます。

近年、経済のグローバル化により個人や企業の国境を超えた活動が広がりを見せ、また、少子高齢化、雇用形態の多様化など税務行政を取り巻く環境が大きく変化しています。このような中で、本年報書はさまざまな経済現象を把握するための資料として、更に重要度を増して行くものと思われます。今回の編集に当たっても、図表や解説を取り入れるなど、利用者にとって便利で、かつ、親しみやすいものとなるよう努めました。今後ともより一層の改善を加えていきたいと考えており、各位のご意見、ご要望を伺えれば幸いです。

本年報書が、様々な分野で活用されることにより、税に関する正しい認識が高まり、申告納税制度の理念を実現するための一助となることを祈念しています。

平成18年5月

国税庁長官

本村幸俊

Introduction

This annual statistics report mainly contains statistics of filing returns, dispositions and tax payment during FY2004 and other related tabular reports for each tax under the administration of National Tax Agency. We can say that it shows the actual state of Japanese economy through figures of income, consumption, and assets, etc., which are tax bases for each tax.

The annual reports have been issued since 1876, and this one is the 130th report. We believe that they have played an important role as basic statistics for each tax since then. We also believe that they are important in that they show the statistics of filing returns and tax payment to the people.

In recent years, economic globalization has promoted individuals and enterprises to expand cross-border activities. And the conditions surrounding tax administration have been remarkably changed, including the declining birthrate and aging society, and diversification of the employment pattern. Thus this annual report seems to be more and more important as basic data to comprehend various economic phenomena. For the convenience of users of this report, we tried to make it easy to use by adding graphs and tables. In order to further improve the contents, we welcome your opinions and recommendations.

We hope that this annual report will be used in various fields and will be helpful to enhance tax awareness and to realize the ideal of self-assessment system.

May, 2006

本村幸俊

Yukitoshi Kimura

Commissioner

National Tax Agency

目 次

国税庁の統計調査の概要	1
統計年報書利用上の注意	2
平成16年度統計調査結果の概要	6
1 租税及び印紙収入	6
2 申告所得税	8
3 源泉所得税	10
4 法人税	12
5 相続税	14
6 贈与税	15
7 消費税	17
8 酒税	17
9 たばこ税及びたばこ特別税	19
10 揮発油税及び地方道路税	20
11 航空機燃料税	20
12 石油ガス税	21
13 石油石炭税	21
14 印紙税	22
15 電源開発促進税	22
16 国税徴収	23
17 国税滞納	24
18 直接国税犯則事件（査察事件）	25
19 不服審査・訴訟事件	26
主な統計表の収録項目一覧	27
主な統計表の調査対象期間と調査時点	33

（統計表）

第 編 総 括 編

1 総 括	
1 - 1 租税及び印紙収入	
(1) 租税及び印紙収入決算額調	36
(2) 決算額（一般会計分）の累年比較	38
(3) 国税収入構成（直接税・間接税等）の累年比較	40
(4) 国税収入構成（直接税・間接税等）の国際比較	40
(5) 歳出及び歳入に対する租税収入の累年比較	41
(6) 歳出及び歳入に対する租税収入の国際比較	41
1 - 2 国民所得に対する租税負担率	
(1) 租税負担率の累年比較	42
(2) 租税負担率の国際比較	42

Contents

Outline of National Tax Agency Statistical Survey	1
Notes on Use of Annual Statistics Report	2
Outline of Results of Statistical Survey for FY2004	6
1 Tax and Stamp revenues	6
2 Self-assessment income tax	8
3 Withholding income tax	10
4 Corporation tax	12
5 Inheritance tax	14
6 Gift tax	15
7 Consumption tax	17
8 Liquor tax	17
9 Tobacco tax and special tobacco surtax	19
10 Gasoline tax and local road tax	20
11 Aviation fuel tax	20
12 Liquefied petroleum gas tax	21
13 Petroleum and coal tax	21
14 Stamp tax	22
15 Promotion of power-resources development tax	22
16 Collection of national tax	23
17 Delinquency of national tax	24
18 Direct national tax violations (criminal investigation cases)	25
19 Tax dispute/ Litigation case	26
List of items of major statistical tables	27
Subjects and periods covered by the survey for major statistical tables	33

(Statistical tables)

Part Overview

1 Overview	
1 - 1 Tax and Stamp Revenues	
(1) Survey of the amount settled of tax and stamp Revenues	36
(2) Yearly composition of amount settled (for General Account Revenue)	38
(3) Yearly composition of national revenue (direct tax, indirect tax)	40
(4) International comparison of composition of national revenue (direct tax, indirect tax)	40
(5) Yearly composition of ratio of tax revenue to Annual Revenue and Expenditure	41
(6) International comparison of ratio of tax revenue to annual revenue and expenditure	41
1 - 2 Ratio of Tax Burden to National Income	
(1) Yearly composition of ratio of tax burden	42
(2) International comparison of ratio of tax burden	42

1 - 3	徴税コストの累年比較	43
1 - 4	国税庁機構図	44
1 - 5	管 区 表	
(1)	都道府県別面積、人口、税務署数等	48
(2)	国税局の管轄区域	49

第 編 直接国税編

2	申告所得税	
	統計表を見る方のために	
1	利用上の注意	52
2	申告所得税の税率等	52
3	申告所得税の主な諸控除等	53
(1)	所得控除	53
(2)	税額控除	54
2 - 1	課税状況	
(1)	申告及び処理の状況	56
(2)	既往年分の課税状況	58
(3)	免除状況	59
(4)	都道府県別の課税状況	60
2 - 2	所得階級別人員	
(1)	所得者区分別人員	63
(2)	所得者区分別人員の累年比較	64
(3)	青色申告者	64
(4)	都道府県別の人員	66
2 - 3	所得種類別人員、所得金額	
(1)	所得種類別内訳	75
(2)	所得種類別人員、所得金額の累年比較	76
(3)	都道府県別の人員、所得金額	78
(4)	業種別内訳	86
2 - 4	青色申告状況	
(1)	営業等所得者の青色申告の状況	87
(2)	平成16年分申告所得税の青色申告の主な特典	87
2 - 5	申告所得税標本調査結果（抜粋）	
	申告所得税標本調査の説明	90
(1)	総括表	91
(2)	納税者平均値による総括表	91
(3)	所得種類別表	92
(4)	所得控除表	94
(5)	税額控除表	98
(6)	源泉徴収税額表	99
(7)	専従者表	100
3	源泉所得税	
	統計表を見る方のために	
1	利用上の注意	103
2	源泉徴収税率	
(1)	利子所得	103
(2)	配当所得	103
(3)	割引債の償還差益	103

1 - 3	Comparison of Annual Cost of Collection	43
1 - 4	Organization Chart of National Tax Agency	46
1 - 5	Table of District under Jurisdiction	
(1)	Area, population, and number of Tax Offices by prefectures	48
(2)	District under jurisdiction of Regional Taxation Bureau	49

PART Direct National Tax

2	Self-Assessment Income Tax	
	For the people who use the statistical tables	
1	Notes on use	52
2	Tax rate of self-assessment income tax, etc.	52
3	Principal deduction items for self-assessment income tax	53
(1)	Exemption and income deduction	53
(2)	Tax credit	54
2 - 1	Statistics of Taxation	
(1)	Statistics of filing returns and disposition	56
(2)	Statistics of taxation in preceding years	58
(3)	Statistics of exemption	59
(4)	Statistics of taxation by prefectures	60
2 - 2	Number of Taxpayers by Income Range	
(1)	Number of income earners by income range	63
(2)	Yearly composition of the number of income earners by income range	64
(3)	Blue return taxpayer	64
(4)	Number of taxpayers by prefectures	66
2 - 3	Number of Taxpayers by Income Type, and Amount of Income	
(1)	Breakdown by income type	75
(2)	Yearly composition of number of taxpayers by income type, and amount of income	76
(3)	Number of taxpayers and amount of income by prefectures	78
(4)	Breakdown by business type	86
2 - 4	Statistics of Filing Blue Returns	
(1)	Statistics of filing blue returns of business income earners	87
(2)	Principal benefits of blue returns for self-assessment income tax in 2004	87
2 - 5	Results of Sample Survey for Self-assessment Income Tax (excerpt)	
	Explanation of sample survey for Self-assessment Income Tax	90
(1)	Overview	91
(2)	Overview by mean value of taxpayers	91
(3)	Table by income type	92
(4)	Table for income deductions	94
(5)	Table for tax credits	98
(6)	Table for amount of withholding tax	99
(7)	Table for family employee	100
3	Withholding Income Tax	
	For the people who use the statistical tables	
1	Notes on use	104
2	Withholding tax rate	
(1)	Interest income (separate taxation at source)	104
(2)	Dividend income	104
(3)	Profit from redemption of discount bond	104

(4) 上場株式等の譲渡所得等	103
(5) 給与所得	103
(6) 退職所得	103
(7) 報酬・料金等	103
3 - 1 課税状況	
(1) 課税状況	105
(2) 加算税の状況	105
(3) 源泉徴収義務者数	105
(4) 利子所得等の課税状況	106
(5) 配当所得の課税状況	106
(6) 上場株式等の譲渡所得等の課税状況	108
(7) 給与所得、退職所得の課税状況	108
(8) 給与所得、退職所得の課税状況の累年比較	109
(9) 報酬・料金等の課税状況	109
(10) 非居住者等の課税状況	110
(11) 都道府県別の課税状況	111
3 - 2 民間給与実態統計調査結果（抜粋）	
民間給与実態統計調査の説明	113
(1) 源泉徴収義務者数、給与所得者数	114
(2) 給与額の累年比較	115
(3) 給与階級別の給与所得者数、給与額	116
(4) 国税局別の給与所得者数、給与額	117
(5) 給与所得者数、給与総額及び税額の累年比較	118
(6) 給与階級別の給与所得者数、給与総額及び税額	119
4 法人税	
統計表を見る方のために	
1 利用上の注意	120
2 用語の説明	
(1) 法人の種類及び課税の範囲	120
(2) 事業年度	120
(3) 資本金	120
3 法人税の税率	
(1) 各事業年度の所得及び清算所得に対する税率	121
(2) 退職年金等積立金に対する税率	121
(3) 特定信託の各計算期間の所得に対する税率	121
(4) 同族会社及び同族特定信託の留保金に対する特別税率	121
4 - 1 課税状況	
(1) 現事業年度分の課税状況	124

(4) Capital gains of listed stocks , etc.	104
(5) Wages and salaries	104
(6) Retirement income	104
(7) Remuneration/fee, etc.	104
3 - 1 Statistics of Taxation	
(1) Statistics of taxation	105
(2) Statistics of additional tax	105
(3) Number of withholding agents	105
(4) Statistics of taxation on interest income , etc.	106
(5) Statistics of taxation on dividend income	106
(6) Statistics of taxation on capital gains of listed stocks , etc.	108
(7) Statistics of taxation on wages and salaries and retirement income , etc.	108
(8) Yearly composition of statistics of taxation on wages and salaries and retirement income , etc.	109
(9) Statistics of taxation on remuneration/fee , etc.	109
(10) Statistics of taxation on non-residents , etc.	110
(11) Breakdown of Statistics of taxation by prefectures	111
3 - 2 Results of the Statistical Survey of Actual status for Salary in the Private Sector (excerpt)	
Explanation of the Statistical Survey of Actual Status for Salary in the Private Sector	113
(1) Numbers of withholding agents and wages and salaries earners	114
(2) Yearly comparison of amount of salary	115
(3) Breakdown of numbers of wages and salaries earners and amount of salary by range of salary	116
(4) Breakdown of numbers of wages and salaries earners and amount of salary by Regional Taxation Bureaus	117
(5) Yearly composition of numbers of wages and salaries income earners, total amounts of salary and amounts of tax	118
(6) Breakdown of numbers of wages and salaries earners, total amounts of salary and amounts of tax by range of salary	119
4 Corporation Tax	
For the people who use the statistical tables	
1 Notes on use	122
2 Terminology	
(1) Types of corporations and range of taxation	122
(2) Accounting period	122
(3) Capital	122
3 Tax rates of corporation tax	
(1) Tax rates on income for each accounting period and liquidation income	123
(2) Tax rates on retirement pension fund, etc.	123
(3) Tax rates on earning of each accounting period of specific trusts	123
(4) Special tax rate on retained earnings of family corporations and specific family trusts	123
4 - 1 Statistics of Taxation	
(1) Statistics of taxation for the current accounting period	124

(2) 既往事業年度分の課税状況	124
(3) 法人数等の状況	125
(4) 加算税の状況	125
(5) 都道府県別の課税状況	126
(6) 都道府県別の法人数、所得金額	128
4 - 2 法人数	
(1) 決算期別の普通法人数	130
(2) 業種別の普通法人数	132
(3) 都道府県別の普通法人数	136
4 - 3 会社標本調査結果(抜粋)	
会社標本調査の説明	139
(1) 総括表	141
(2) 利益及び欠損の状況	142
(3) 営業収入金額及び所得率	143
(4) 益金処分	144
(5) 交際費、寄付金、引当金、減価償却費	145
(6) 所得階級別法人数	146
(7) 資本金階級別の同非別、青白別、組織区分別法人数	148
(8) 業種別、資本金階級別法人数	149
5 相続税	
統計表を見る方のために	
1 利用上の注意	150
2 用語の説明	
(1) 加算贈与財産価額	150
(2) 2割加算額	150
(3) 納税猶予	150
3 相続税の税率等	150
4 相続税の主な諸控除	
(1) 税額控除	150
(2) 遺産に係る基礎控除	150
5 - 1 課税状況	
(1) 課税状況	152
(2) 課税状況の累年比較	152
(3) 国税局別の課税状況	153
(4) 申告及び処理の状況	154
(5) 加算税の状況	154
5 - 2 相続財産価格階級別	
(1) 人員、課税価格、税額	155
(2) 法定相続人員別の被相続人数	155
(3) 国税局別の被相続人数	156
5 - 3 相続財産種類別	
被相続人数、財産価額	157
6 贈与税	
統計表を見る方のために	

(2) Statistics of taxation for preceding accounting periods	124
(3) Statistics of the number of corporations etc.	125
(4) Statistics of additional tax	125
(5) Statistics of taxation by prefectures	126
(6) Breakdown of the number of corporations and amount of income by prefectures	128
4 - 2 Number of Corporations	
(1) Number of ordinary corporations by settlement term	130
(2) Number of ordinary corporations by business type	132
(3) Number of ordinary corporations by prefectures	136
4 - 3 Results of the Corporation Sample Survey (excerpt)	
Explanation of the Corporation Sample Survey	140
(1) Overview	141
(2) Statistics of profit and loss	142
(3) Amount of operating revenue and income ratio	143
(4) Disposition of profit	144
(5) Entertainment and social expenses, Donation, Reserve fund, and Depreciation cost	145
(6) Number of corporations by income range	146
(7) Number of corporations by capital range, by classification of family/non family corporation, by classification of blue/ white return, by organization type	148
(8) Number of corporations by business type and by capital range	149
5 Inheritance Tax	
For the people who use the statistical tables	
1 Notes on use	151
2 Terminology	151
(1) Additional donated property value	151
(2) 20% additional tax	151
(3) Postponement of tax payment	151
3 Tax rate of Inheritance Tax, etc.	151
4 Major deductions for inheritance tax	
(1) Tax credit	151
(2) Basic deduction for bequest	151
5 - 1 Statistics of Taxation	
(1) Statistics of taxation	152
(2) Yearly composition of Statistics of taxation	152
(3) Statistics of taxation by Regional Taxation Bureaus	153
(4) Statistics of filing returns and disposition	154
(5) Statistics of additional tax	154
5 - 2 Breakdown of Inherited Property by Value range	
(1) Number of persons, Taxable value, and Amount of tax	155
(2) Number of ancestors by numbers of legal heirs	155
(3) Number of heirs by Regional Taxation Bureaus	156
5 - 3 Breakdown of Inherited Property by Type	
Number of ancestors, and value of properties	157
6 Gift Tax	
For the people who use the statistical tables	

1	利用上の注意	158
2	用語の説明	
(1)	住宅取得資金の贈与	158
(2)	納税猶予	158
3	贈与税の税率等	158
4	贈与税の主な諸控除	
(1)	配偶者控除	158
(2)	基礎控除	158
6 - 1	課税状況	
(1)	課税状況	160
(2)	課税状況の累年比較	161
(3)	申告及び処理の状況	161
(4)	国税局別の課税状況	162
(5)	加算税の状況	162
6 - 2	贈与財産価額階級別	
(1)	人員、財産価額、税額	163
(2)	国税局別の人員	163
6 - 3	贈与財産種類別	
	受贈人員、財産価額	164

第 編 間接国税編

7 消費税

統計表を見る方のために

1	利用上の注意	166
2	消費税の概要	166
(1)	消費税の創設	166
(2)	納税義務者	166
(3)	課税標準	166
(4)	税額の計算	166
(5)	申告及び納付	166
(6)	免税取引及び非課税取引	166
(7)	事業者の納税事務負担を軽減するための措置等	166
7 - 1	消費税	
(1)	課税状況	168
(2)	課税事業者等届出件数	169
(3)	税関分の課税状況	169
(4)	都道府県別課税状況等	170

8 酒税

統計表を見る方のために

1	利用上の注意	176
2	酒税の概要	176
8 - 1	酒税関係総括表	
	酒税関係総括表	177
8 - 2	課税状況	
(1)	課税状況	178
(2)	税関分の課税状況	179
(3)	都道府県別の課税状況	180

1	Notes on use	159
2	Terminology	
(1)	Gift of money for acquisition of dwelling house	159
(2)	Postponement of tax payment	159
3	Tax rate of gift tax, etc.	159
4	Major deductions for gift tax	
(1)	Exemption for spouse	159
(2)	Basic exemption	159
6 - 1	Statistics of Taxation	
(1)	Statistics of taxation	160
(2)	Yearly composition of statistics of taxation	161
(3)	Statistics of filing returns and disposition	161
(4)	Statistics of taxation by Regional Taxation Bureaus	162
(5)	Statistics of additional tax	162
6 - 2	Breakdown of Donated Property by Value Range	
(1)	Number of persons, value of property, amount of tax	163
(2)	Number of persons by Regional Taxation Bureaus	163
6 - 3	Breakdown of Donated Property by Type	
	Number of persons donated and value of property	164

Part Indirect National Tax

7 Consumption Tax

For the people who use the statistical tables

1	Notes on use	167
2	Outline of consumption tax	167
(1)	Introduction of consumption tax	167
(2)	Taxpayer	167
(3)	Tax base	167
(4)	Calculation of tax amount	167
(5)	Filing returns and tax payment	167
(6)	Tax exempt transaction or non-taxable transaction	167
(7)	Measures, etc. to reduce tax burden of business enterprises	167
7 - 1	Consumption Tax	
(1)	Statistics of taxation	168
(2)	Number of notifications of taxable enterprises status for Consumption tax	169
(3)	Statistics of taxation for custom house	169
(4)	Statistics of taxation by prefectures	170

8 Liquor Tax

For the people who use the statistical tables

1	Notes on use	176
2	Outline of liquor tax	176
8 - 1	Overview Related to Liquor Tax	
	Overview related to liquor tax	177
8 - 2	Statistics of Taxation	
(1)	Statistics of taxation	178
(2)	Statistics of taxation by custom house	179
(3)	Statistics of taxation by prefectures	180

8 - 3	製成数量	
(1)	製成数量	184
(2)	都道府県別の製成数量	186
8 - 4	販売(消費)数量	
(1)	酒類の販売(消費)数量	188
(2)	都道府県別の販売(消費)数量	190
8 - 5	免許場数	
(1)	酒類の製造免許場数	192
(2)	酒母及びもろみの製造場数	193
(3)	酒類販売業免許場数及び酒類販売業者数	194
(4)	免許場数の累年比較	195
(5)	都道府県別の免許場数	196

9 ~ 15 消費税、酒税以外の間接税各表

統計表を見る方のために

1	利用上の注意	198
2	消費税、酒税以外の間接税の概要	
(1)	たばこ税及びたばこ特別税	198
(2)	揮発油税及び地方道路税	198
(3)	航空機燃料税	198
(4)	石油ガス税	198
(5)	石油石炭税	198
(6)	印紙税	199
(7)	電源開発促進税	199

9 たばこ税及びたばこ特別税

(1)	課税状況	201
(2)	免除状況	202
(3)	製造場数	202

10 揮発油税及び地方道路税

(1)	課税状況	203
(2)	税関分の課税状況	203
(3)	免除状況	204
(4)	関係場数	204
(5)	国税局別の課税状況	205

11 航空機燃料税

(1)	課税状況	206
(2)	関係場数	206

12 石油ガス税

(1)	課税状況	207
(2)	免除状況	207
(3)	関係場数	208
(4)	国税局別課税状況	208

8 - 3	Volume of Production	
(1)	Volume of production	184
(2)	Volume of production by prefectures	186
8 - 4	Volume of Sales (Consumption)	
(1)	Volume of sales (consumption) of alcoholic beverages	188
(2)	Volume of sales (consumption) by prefectures	190
8 - 5	Number of Licensed Sites	
(1)	Number of licensed sites	192
(2)	Number of manufacturing factories of yeast mash and unrefined sake	193
(3)	Numbers of licensed sites to sell alcoholic beverages and licensed dealers of alcoholic beverages	194
(4)	Yearly comparison of licensed sites	195
(5)	Numbers of licensed sites by prefectures	196

9 -15 Table for Indirect Tax other than Consumption Tax and Liquor Tax

For the people who use the statistical tables

1	Notes on use	199
2	Outline of indirect taxes other than consumption tax and liquor tax	
(1)	Tobacco tax and Special tobacco surtax	199
(2)	Gasoline tax and Local road tax	199
(3)	Aviation fuel tax	199
(4)	Liquefied petroleum gas tax	200
(5)	Petroleum and coal tax	200
(6)	Stamp tax	200
(7)	Promotion of power-resources development tax	200

9 Tobacco Tax and Special Tobacco Surtax

(1)	Statistics of taxation	201
(2)	Statistics of exemption	202
(3)	Number of manufacturing factories	202

10 Gasoline Tax and Local Road Tax

(1)	Statistics of taxation	203
(2)	Statistics of taxation for custom house	203
(3)	Statistics of exemption	204
(4)	Number of related factories, etc.	204
(5)	Statistics of taxation by Regional Taxation Bureau	205

11 Aviation Fuel Tax

(1)	Statistics of taxation	206
(2)	Number of related sites	206

12 Liquefied Petroleum Gas Tax

(1)	Statistics of taxation	207
(2)	Statistics of exemption	207
(3)	Number of related sites	208
(4)	Statistics of taxation by Regional Taxation Bureaus	208

13 石油石炭税	
(1) 課税状況	209
(2) 税関分の課税状況	209
(3) 免除状況	210
(4) 関係場数	210

14 印紙税	
(1) 課税状況	211
(2) 課税状況の累年比較	211

15 電源開発促進税	
(1) 課税状況	212
(2) 関係場数	212

第 編 徴 収 編

16～18 徴収関係各表

統計表を見る方のために

1 利用上の注意

(1) 国税徴収	214
(2) 国税滞納	214
(3) 還付金	214

2 計数間の関係

(1) 国税徴収	214
(2) 国税滞納	214

16 国税徴収

16-1 国税徴収状況

(1) 国税徴収状況	216
(2) 国税局別の徴収決定済額	218

(3) 都道府県別の徴収状況	220
----------------	-----

16-2 物納及び年賦延納

(1) 物納状況	224
(2) 物納財産の内訳	225
(3) 年賦延納状況	225

17 国税滞納

(1) 発生及び整理の状況	226
(2) 税目別の発生及び整理の状況	226
(3) 国税局別の発生及び整理の状況	228

(4) 1億円以上の整理中のものの業種別状況	228
------------------------	-----

18 還付金

還付金の支払決定の状況	230
-------------	-----

13 Petroleum and Coal Tax

(1) Statistics of taxation	209
(2) Statistics of taxation for custom house	209
(3) Statistics of exemption	210
(4) Number of related sites	210

14 Stamp Tax

(1) Statistics of taxation	211
(2) Yearly comparison of Statistics of taxation	211

15 Promotion of Power-Resources Development Tax

(1) Statistics of taxation	212
(2) Number of related sites	212

Part Collection

16 18 Tables Related to Collections

For the people who use the statistical tables

1 Notes on use

(1) National tax collection	215
(2) National tax delinquency	215
(3) Refunds	215

2 Relations among figures

(1) National tax collection	215
(2) National tax delinquency	215

16 National Tax Collection

16-1 Statistics of National Tax Collection

(1) Statistics of national tax collection	216
(2) Amount determined for collection by Regional Taxation Bureaus	218

(3) Statistics of collection by prefectures	220
---	-----

16-2 Payment in Kind and Postponement of Annual Payment

(1) Statistics of payment in kind	224
(2) Breakdown of properties paid in kind	225
(3) Statistics of postponement of annual payment	225

17 National Tax Delinquency

(1) Statistics of accrual and disposition	226
(2) Statistics of accrual and disposition by tax type	226
(3) Statistics of accrual and disposition by Regional Taxation Bureau	228

(4) Statistics of delinquent tax of more than 100 million yen in the process of disposition by business type	228
--	-----

18 Refunds

Statistics of payment of refund determined	230
--	-----

第 編 そ の 他

19 そ の 他

統計表を見る方のために

利用上の注意

1	不服審査	233
2	訴訟事件	233
3	直接国税犯則事件（査察事件）	233
4	間接国税犯則事件	233
5	資料収集	233
6	税務相談	233
7	税理士	233
8	平成10年以後、当分の間停止された税目の累年比較	233
19-1	不服審査	
(1)	異議申立て	234
(2)	審査請求	236
(3)	国税局別の異議申立て	238
(4)	国税不服審判所支部別の審査請求	238
19-2	訴訟事件	
(1)	国側被告事件	240
(2)	国側原告事件	242
(3)	国側被告事件の国税局別内訳	243
(4)	国側原告事件の国税局別内訳	244
19-3	直接国税犯則事件（査察事件）	
(1)	起訴事件数及び有罪に係る人員、金額	246
(2)	犯則者違反行為別件数	246
19-4	間接国税犯則事件	
(1)	検挙及び処理の状況	248
(2)	通告処分及び履行状況	250
(3)	酒税の違反行為別検挙の状況	252
(4)	酒税以外の間接税の違反行為別検挙の状況	254
19-5	資料収集	
(1)	法定資料及び法定外資料の資料収集	255
(2)	不動産等の譲受への対価の支払調書の提出監査状況	255
19-6	税務相談	
(1)	税務相談室における相談等の受理状況	256
(2)	タックスアンサーの利用状況	256
19-7	税理士	
(1)	税理士試験の受験・合格者数	257
(2)	税理士登録者数	258
(3)	国税局別の通知弁護士数、通知弁護士法人数 許可公認会計士数	259
19-8	平成10年以後、当分の間停止された税目の累年比較	260

Part Others

19 Others

For the people who use the statistical tables

Notes on use

1	Administrative review	233
2	Litigation case	233
3	Direct national tax crime (criminal investigation)	233
4	Indirect national tax crime	233
5	Information return	233
6	Tax consultation	233
7	Certified Public Tax Accountant	233
8	Yearly composition of items of taxation suspended for a while since 1998	233
19-1	Administrative Review	
(1)	Request for reinvestigation	234
(2)	Request for reconsideration	236
(3)	Request for reinvestigation by Regional Taxation Bureaus	238
(4)	Request for reconsideration by branches of National Tax Tribunal	238
19-2	Litigation Cases	
(1)	Litigation cases (Government as defendant)	240
(2)	Litigation cases (Government as plaintiff)	242
(3)	Breakdown of litigation cases (Government as defendant) by Regional Taxation Bureaus	243
(4)	Breakdown of litigation cases (Government as plaintiff) by Regional Taxation Bureaus	244
19-3	Direct National Tax Crime (criminal investigation)	
(1)	Numbers of indicted cases, convicts and amount of fines	246
(2)	Number of cases by type of violations	246
19-4	Indirect National Tax Crime	
(1)	Statistics of arrest and disposition	248
(2)	Statistics of notification procedure and fulfillment	250
(3)	Statistics of arrest by type of violations of liquor tax	252
(4)	Statistics of arrest by type of violations of indirect taxes other than liquor tax	254
19-5	Information returns	
(1)	Information returns and other documents	255
(2)	Statistics of audit on submission of payment record of compensation for real estate	255
19-6	Tax Consultation	
(1)	Statistics of reception of tax consultation	256
(2)	Statistics of use of Taxanswer	256
19-7	Certified Public Tax Accountant	
(1)	Numbers of examinees and successful candidates of Certified Public Tax Accountant examination	257
(2)	Number of registrations of Certified Public Tax Accountant	258
(3)	Enrolled lawyers, enrolled law corporations and Certified Public Tax Accountants with permission for each Regional Taxation Bureaus	259
19-8	Yearly Comparison of Items of taxation Suspended for a While Since 1998	260

国税庁の統計調査の概要

国税庁の統計調査は、35種類の「一般調査」と、3種類の「特別調査」からなっている。

1 「一般調査」は、その大部分が各税務署において調査したものを、国税庁及び各国税局で取りまとめて集計したものであるが、これらは、税務署が統計を作成するために特別な調査を行うものではなく、事務処理の過程から派生的に作成されるものである。

また、「一般調査」は、全数調査により実施している。

2 「特別調査」は、「申告所得税標本調査」、「民間給与実態統計調査」及び「会社標本調査」の3種類からなっており、全て標本調査により実施している。

(1) 「申告所得税標本調査」及び「会社標本調査」は、各税務署が作成した調査票を、国税庁において集計したものである。

(2) 「民間給与実態統計調査」は、国税庁において標本の対象となる事業所（源泉徴収義務者）を抽出、標本事業所に調査票を送付、標本事業所が勤務している給与所得者について調査票を記入し、これを国税庁において集計したものである。

なお、これら3種類の「特別調査」の結果については、国税庁において若干の解説を加えた上で、別途刊行物等により、一般に公表している。

Outline of National Tax Agency Statistical Survey

The statistical survey of National Tax Agency consists of 35 kinds of “General surveys” and 3 kinds of “Special surveys”.

1 Most of the “General surveys” are those which were collected by the Tax Offices and then compiled and totaled by National Tax Agency and Regional Taxation Bureaus. Tax Offices do not conduct any special surveys to get data for them. They are derived from ordinary operation process of Tax Offices.

“General surveys” are based on the method of complete survey.

2 “Special Surveys” comprise “Sample Survey for Self-Assessment Income Tax”, “Statistical Survey of Actual Statu for Salary in the Private Sector” and “Corporation Sample Survey”. All of them are based on the method of sample survey.

(1) “Sample Survey for Self-Assessment Income Tax” and “Corporation Sample Survey” are what National Tax Agency made by totalizing schedules prepared by the Tax Offices.

(2) “Statistical Survey of Actual Statistics for Salary in the Private Sector” is generated from the following process.

First, National Tax Agency extracts business enterprises (withholding tax agents) as objects of sample survey. Then the sampled enterprises fill in schedules about their employment income earners. Finally, National Tax Agency totalizes the schedules.

Results of these three special surveys are already published in other books with a few relevant explanations by National Tax Agency(Japanese only).

統計年報書利用上の注意

1 統計表の構成

(1) 全体の構成は、「 総括編」「 直接国税編」「 間接国税編」「 徴収編」「 その他」の5編からなっている。

また、「 直接国税編」及び「 間接国税編」については、税目ごとに配列している。

(2) 計数は、原則として全国分を掲載しているが、主な計数については、地方別（国税局及び都道府県別）にも掲げるとともに、6年間（平成11年～平成16年）の累年比較をしている。

2 各表間の関連計数

「 直接国税編」及び「 間接国税編」の各表と「 徴収編、16 - 1 国税徴収状況、(1)国税徴収状況、(2)国税局別の徴収決定済額」欄とは、主として調査期間又は調査時点の相違により、計数は一致しない。

3 単位及び計数の処理方法

(1) 各表の計数は、単位未満を四捨五入しているので、表の内容と計又は合計が一致しない場合もある。

(2) 金額は、原則として百万円単位（金額が少額又は精密を要するものについては、千円又は円単位）とし、単位未満の計数は「0」、該当する計数のない場合は「-」、不明の場合は「...」と表示している。

(3) 表中の「X」は、情報を保護する観点から計数を秘匿したものである。

4 標本調査結果表との関連

この年報書では、「申告所得税標本調査」、「民間給与実態統計調査」及び「会社標本調査」の総括的な部分だけを掲載しているので、これらの詳細については、それぞれの刊行物を参照していただきたい。

税務統計から見た申告所得税の実態（平成16年分） - 申告所得税標本調査結果報告 -	速報発表 冊子刊行	平成18年1月 " 3月
税務統計から見た民間給与の実態（平成16年分） - 国税庁民間給与実態統計調査結果報告 -	速報発表 冊子刊行	平成17年9月 " 11月
税務統計から見た法人企業の実態（平成16年分） - 会社標本調査結果報告 -	速報発表 冊子刊行	平成17年12月 " 18年3月

Notes on Use of Annual Statistics Report

1 Composition of Annual Statistics Report

- (1) The statistics report consists of 5 parts, that is, "Part Overview", "Part Direct National Tax", "Part Indirect National Tax", "Part Collection", and "Part Others".
 "Part Direct National Tax" and "Part Indirect National Tax" are arranged by tax items.
- (2) Figures listed are in principle for the whole nation. But with respect important items, figures by regions (by Regional Taxation Bureaus and by prefectures) and yearly comparison of them for 6 years (from 1999 to 2004) are listed.

2 Relationship of corresponding figures between tables

The figures in each table of "Part Direct National Tax", "Part Indirect National Tax" are not the same as corresponding figures in "Part Collection, 16-1 Statistics of National Tax Collection, (1) Statistics of national tax collection, (2) Amount determined for collection by Regional Taxation Office", mainly due to the difference of periods covered or the time of survey.

3 Unit and method of rounding fractions

- (1) Since the figures in each table are derived by rounding off, the sum of individual figures in a table may not equal to the subtotal or total.
- (2) The unit of the amount of money listed is 1 million yen in principle (when the amount is small as a whole, or when accuracy is required, 1000 yen or 1 yen will be used as unit).
 Fractions are shown as "0", and non-existence of corresponding figures is indicated by "—". Unidentified cases are indicated by "...".
- (3) "X" in tables means that relevant figures are kept secret to protect information.

4 Relationship with the sample survey result reports

Since this annual report contains only summary parts of "Sample Survey for Self-Assessment Income Tax", "Statistical Survey of Actual Status for Salary in the Private Sector" and "Corporation Sample Survey", please refer to those published reports for further information (Japanese only).

The actual state of self-assessment income tax seen from the taxation statistics (for 2004) "The result report of Sample Survey for Self-Assessment Income Tax"	Prompt report Publication of booklet	January, 2006 March, 2006
The actual state of salary in private sector seen from the taxation statistics (for 2004) "The result report of National Tax Agency statistical survey of actual status for salary in the private sector"	Prompt report Publication of booklet	September, 2005 November, 2005
The actual state of corporate enterprises seen from the taxation statistics (for 2004) "The result report of Corporation Sample Survey"	Prompt report Publication of booklet	December, 2005 March, 2006

平成 1 6 年度

統計調査結果の概要

FY2004

Outline of Results of Statistical Survey

平成16年度統計調査結果の概要

Outline of Results of Statistical Survey for FY2004

1 租税及び印紙収入

Tax and Stamp revenues

(1) 平成16年度における租税及び印紙収入の決算額（一般会計分）は45兆 5,890億円（前年43兆 2,824億円）で、前年に比べて2兆3,066億円（伸び率5.3%）の増加となっている（第1図、第2表参照）。

Total amount settled of tax and stamp revenues of 2004 fiscal year (for general account) is 45,589.0 billion yen (43,282.4billion yen for the previous year) and it is the increase of 2,306.6 billion yen (rate of increase: 5.3%) compared to the previous year (see Figure 1 and Table 2).

(第1図) 租税及び印紙収入決算額（一般会計分）の推移

Figure 1: Changes of amounts settled of tax and stamp revenues (for general account)

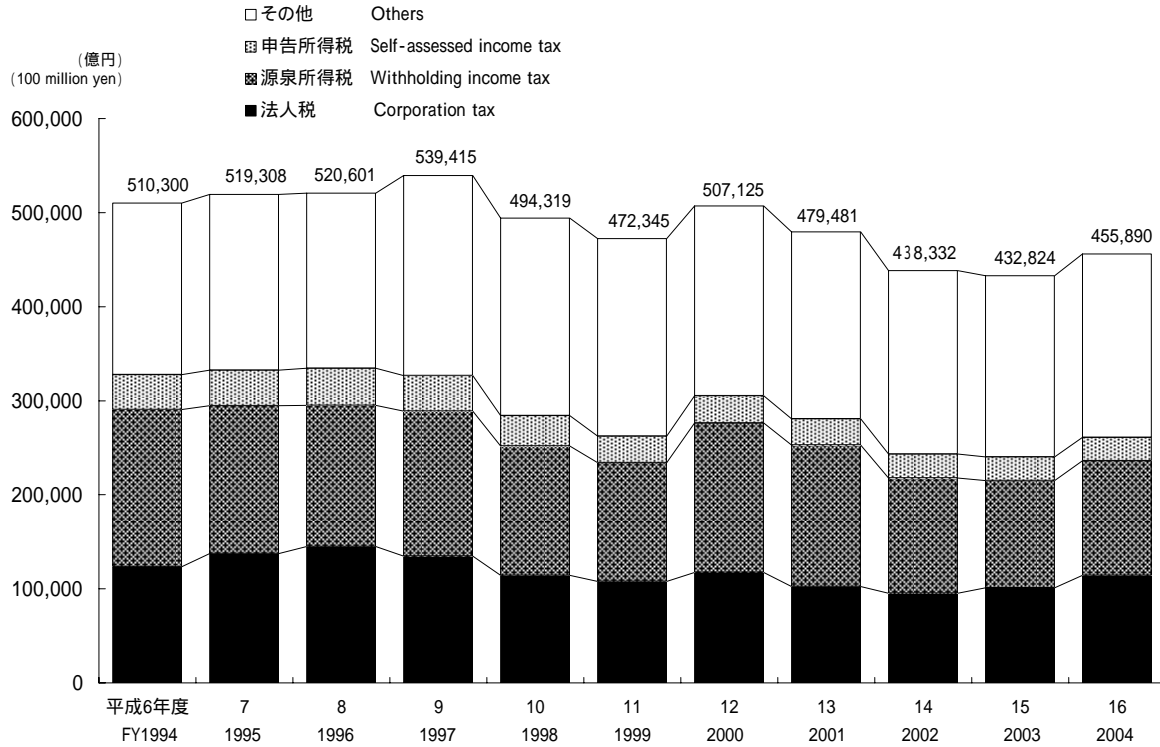

(2) 租税及び印紙収入の決算額（一般会計分）を税目別にみると、源泉所得税12兆 1,846億円（前年11兆 3,926億円）、法人税11兆4,437億円（10兆1,152億円）、消費税9兆 9,743億円（9兆 7,128億円）、申告所得税2兆 4,859億円（2兆 5,220億円）、相続税1兆 4,465億円（1兆 4,425億円）となっており、前年に比べて、申告所得税は 361億円（伸び率 1.4%）減少しているが、一方、源泉所得税、法人税、消費税、相続税は、それぞれ7,920億円（7.0%）、1兆3,285億円（13.1%）、2,615億円（2.7%）、40億円（0.3%）増加している（第2表参照）。

Tax and stamp duty settled by tax type includes withholding income tax of 12,184.6 billion yen (for the previous year, 11,392.6 billion yen), corporation tax of 11,443.7 billion yen (10,115.2billion yen), consumption tax 9,974.3 billion yen (9,712.8billion yen), self-assessment income tax of 2,485.9 billion yen (2,522.0 billion yen), and inheritance tax of 1,446.5 billion yen (1,442.5 billion yen). Compared with the previous year, the revenue of self-assessment income tax decreased by 36.1billion yen (rate of increase,-1.4%), but those of withholding income tax, corporation tax, consumption tax and inheritance tax increased by 792.0 billion yen (7.0%), 1,328.5 billion yen (13.1%), 261.5 billion yen (2.7%), and 4.0 billion yen (0.3%) respectively. (see Table 2)

(第2表) 税目別の租税及び印紙収入決算額（一般会計分）

Table 2: Breakdown of the amount settled of tax and stamp duty by tax type

区分 Type	平成15年度 FY2003	構成比 Component ratio	平成16年度 FY2004	構成比 Component ratio	伸び率 Growth rate
	億円 100 million yen	%	億円 100 million yen	%	%
源泉所得税 Withholding income tax	113,926	26.3	121,846	26.7	7.0
法人税 Corporation tax	101,152	23.4	114,437	25.1	13.1
消費税 Consumption tax	97,128	22.4	99,743	21.9	2.7
申告所得税 Self-assessment income tax	25,220	5.8	24,859	5.5	1.4
相続税 Inheritance tax	14,425	3.3	14,465	3.2	0.3
その他 Others	80,973	18.8	80,540	17.7	0.5
計 Total	432,824	100.0	455,890	100.0	5.3

また、これを税目別の構成比で見ると、源泉所得税26.7%（前年26.3%）、法人税25.1%（23.4%）、消費税21.9%（22.4%）、申告所得税5.5%（5.8%）、相続税3.2%（3.3%）となっている（第2表、第3図参照）。

From the viewpoint of the component ratio by tax type, withholding income tax is 26.7% (for the previous year, 26.3%), corporation tax is 25.1% (23.4%), consumption tax is 21.9% (22.4%), self-assessment income tax is 5.5% (5.8%) and inheritance tax is 3.2% (3.3%) (see Table 2 and Figure 3).

（第3図）税目別の構成比

Figure 3: Breakdown of component ratio by tax type

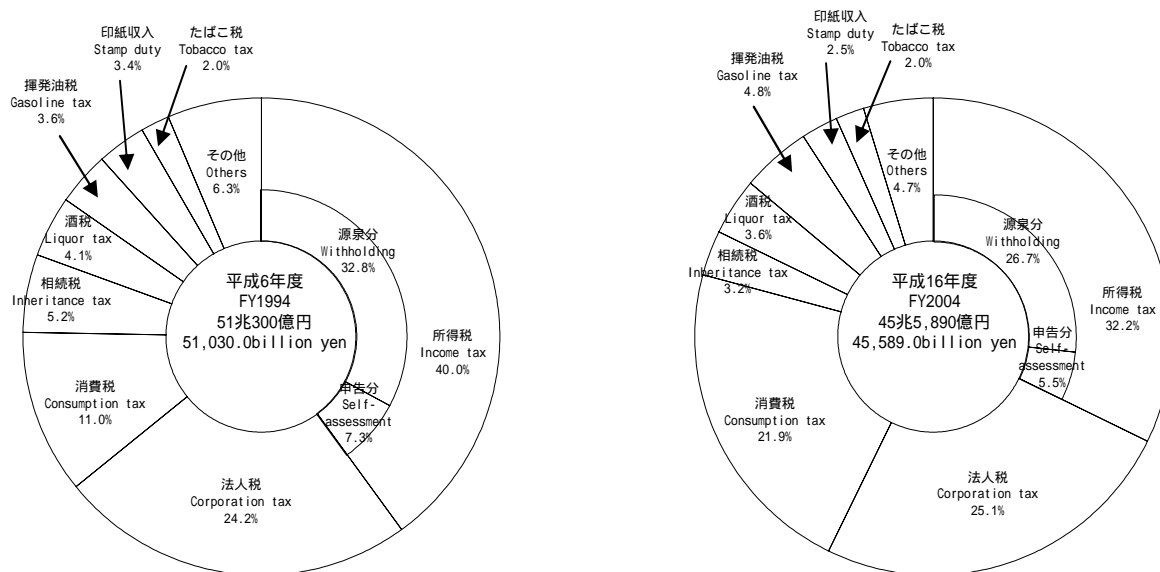

(3) 国税収入の構成を、直接税と間接税等に区分してみると、直接税58.2%（前年56.1%）、間接税等41.8%（43.9%）で、10年前（平成6年度）に比べて直接税の割合は、8.4ポイント低下している。

また、直接税の割合を諸外国と比較すると、日本の58.2%に対して、アメリカ91.8%、イギリス56.2%、イタリア50.6%、フランス41.2%、ドイツ41.7%となっている（第4図参照）。

When the national tax revenue is divided into direct tax and indirect tax, the component ratio of direct tax is 58.2% (for the previous year, 56.1%) and that of indirect tax is 41.8% (43.9%). The percentage of direct tax decreased by 8.4 point compared to 10 years before (FY 1994).

The percentages of direct tax in foreign countries are as follows: the US, 91.8%; the UK, 56.2%; Italy, 50.6%; France, 41.2%; Germany, 41.7%; while it is 58.2% for Japan (see Figure 4).

（第4図）国税収入構成の国際比較

Figure 4: International comparison of the component of national tax revenue

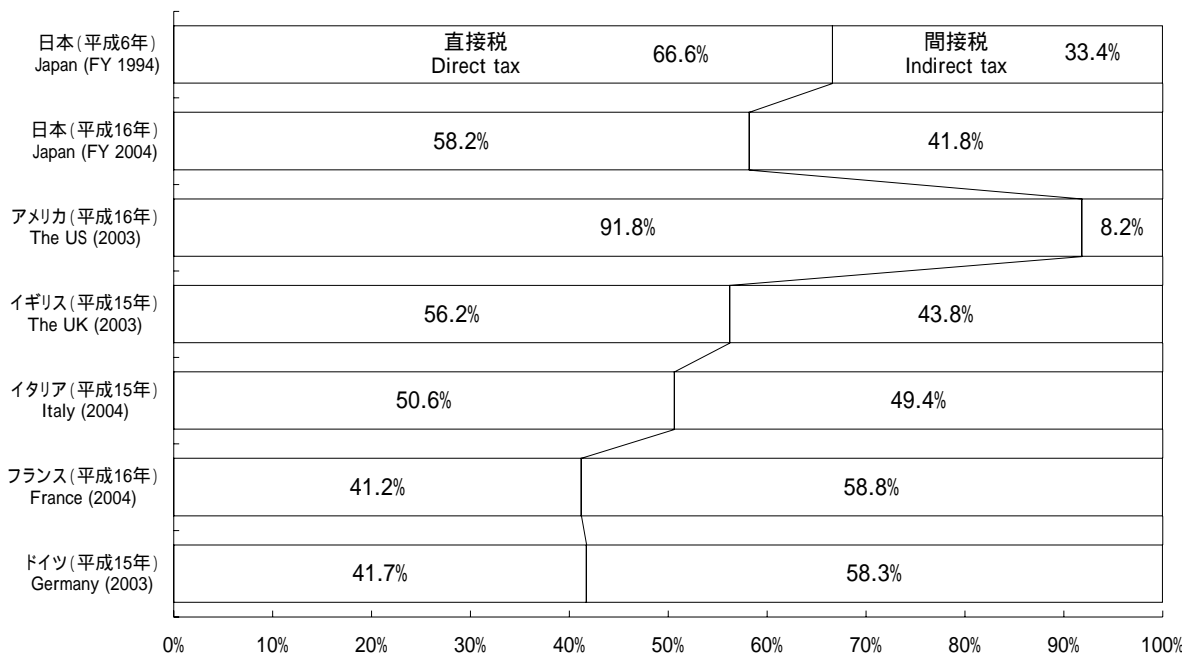

（注）日本の国税収入には、特別会計分を含んでいる。

Note: Japan's national tax revenue includes figures related to special account.

(4) 国税収入に対する徴税費を、100円当たりのコストでみると、1円58銭（前年1円67銭）となっている（第5図参照）。
 Cost of tax collection per 100 yen of national tax revenue is 1.58 yen (for the previous year, 1.67 yen) (see Figure 5)

(第5図) 国税収入に対する徴税コストの推移

Figure 5: Changes of cost of tax collection

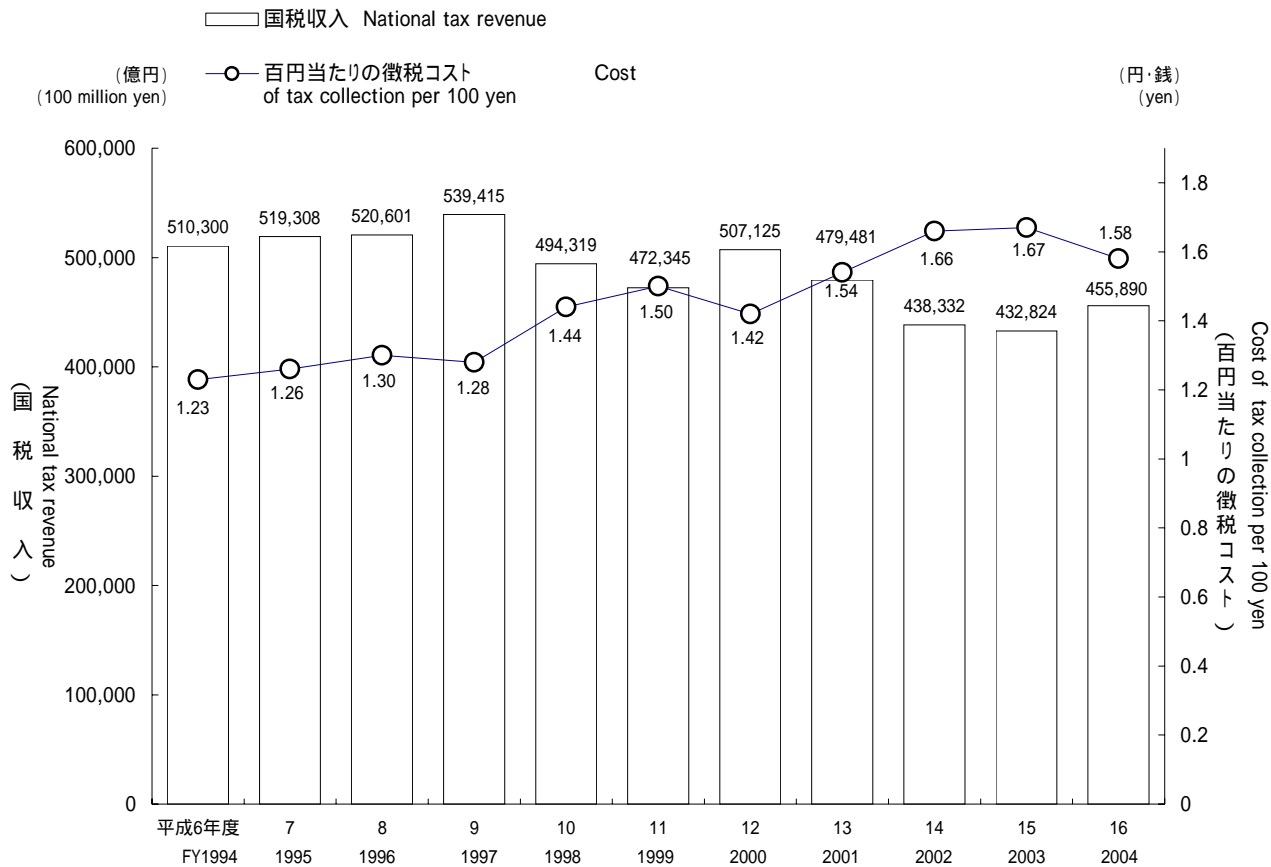

2 申告所得税

Self-assessment income tax

(1) 平成16年分の確定申告により申告納税額があった者は、7,441千人（前年 6,933千人）で、前年に比べて 507千人（伸び率7.3%）増加している。

これを所得者別にみると、営業等所得者1,813千人（1,780千人）、農業所得者138千人（150千人）、その他所得者5,490千人（5,003千人）となっている（第6表参照）。

The number of income tax taxpayers who filed final returns in 2004 is 7,441 thousand, which is increase of 507 thousand (7.3%) compared to the number of the previous year (6,933 thousand).

Breakdown of taxpayers by income earner type is as follows: business income earners, 1,813 thousand (for the previous year, 1,780 thousand); farm income earners, 138 thousand (150 thousand); other income earners, 5,490 thousand (5,003 thousand) (see Table 6).

(第6表) 申告納税者数

Table 6: Number of taxpayers by final returns

区分 Type	申告納税者数 Number of taxpayers by final returns	営業等所得者 Business income earners	農業所得者 Farm income earners	その他所得者 Other income earners
	千人 Thousand	千人 Thousand	千人 Thousand	千人 Thousand
平成11年分 1999	7,401	2,156	150	5,094
12 2000	7,274	2,085	131	5,057
13 2001	7,077	1,944	130	5,003
14 2002	6,868	1,825	133	4,910
15 2003	6,933	1,780	150	5,003
16 2004	7,441	1,813	138	5,490

また、これに対する総所得金額等は40兆 1,855億円（38兆 3,221億円）で前年に比べて1兆8,634億円（4.9%）増加しており、申告納税額は2兆 4,058億円（2兆 3,709億円）で、前年に比べて348億円（1.5%）増加している（第7表参照）。

Gross income of these taxpayers is 40,185.5 billion yen (38,322.1 billion yen), which is increase of 1,863.4 billion yen (4.9%) compared to the previous year and the amount of self-assessment income tax is 2,405.8 billion yen (2,370.9 billion yen), which is increase of 34.8 billion yen (1.5%) compared to the previous year (see Table 7).

（第7表）総所得金額等、申告納税額

Table 7: Gross income and the amounts of self-assessment income tax

区分 Type	総所得金額等 Gross income	申告納税額 Amounts of self- assessment income tax	
		伸び率 Growth rate	伸び率 Growth rate
	億円 100 million yen	%	億円 100 million yen
平成11年分 1999	411,072	1.1	26,110
12 2000	412,189	0.3	26,753
13 2001	399,584	3.1	25,697
14 2002	380,665	4.7	23,891
15 2003	383,221	0.7	23,709
16 2004	401,855	4.9	24,058

(2) 申告納税者数を合計所得階級別にみると、100万円以下の者396千人（構成比 5.3%）、100万円超 200万円以下の者1,882千人（25.3%）、200万円超 300万円以下の者 1,580千人（21.2%）、300万円超 500万円以下の者 1,500千人（20.2%）、500万円超1,000万円以下の者 1,278千人（17.2%）、1,000万円超の者805千人（10.8%）となっている。（第8図参照）。

Breakdown of the number of taxpayers by final returns by total income range is as follows: 396 thousand (componentrate : 5.3 %) for less than 1 million yen ; 1,882 thousand (25.3 %) for over 1 million yen less than 2 million yen; 1,580 thousand (21.2%) for over 2 million yen less than 3 million yen; 1,500 thousand (20.2 %) for over 3 million yen less than 5 million yen; 1,278 thousand (17.2 %) for over 5 million yen less than 10 million yen; 805 thousand (10.8 %) for over 10 million. (see Figure 8)

（第8図）合計所得階級別の申告納税者数

Figure 8: Numbers of taxpayers by final returns by total income range

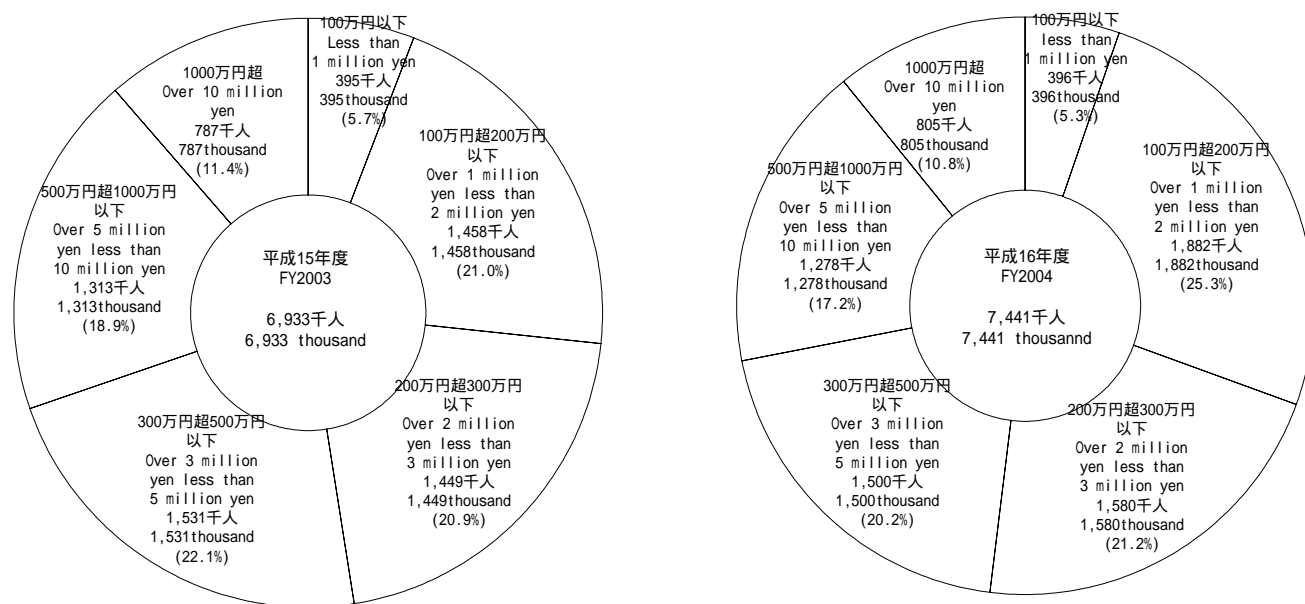

3 源泉所得税

Withholding income tax

(1) 平成16年分の源泉徴収税額は、13兆5,398億円(前年13兆609億円)で、前年に比べて4,788億円(伸び率3.7%)増加している。これを種類別に前年と比べると、給与所得は9兆4,239億円から9兆8,172億円へと3,933億円(伸び率4.2%)の増加、配当所得は1兆18億円から1兆1,672億円へと1,654億円(伸び率16.5%)の増加となっている。これに対し、利子所得等は8,373億円から7,612億円へと761億円(伸び率 -9.1%)の減少、報酬料金等は1兆440億円から1兆398億円へと42億円(伸び率 -0.4%)の減少となった(第9表参照)。

The amount of withholding income tax in 2004 is 13,539.8 billion yen (for the previous year, 13,060.9 billion yen). It increased by 478.8 billion yen (rate of increase: 3.7%) compared to the previous year.

According to the breakdown by income type, employment income increased 393.3 billion yen from 9,423.9 to 9,817.2 billion yen (4.2%); dividend income increased 165.4 billion yen from 1,001.8 to 1,167.2 billion yen (16.5%); interest income decreased 76.1 billion yen from 837.3 to 761.2 billion yen (-9.1%); remuneration/fees, etc. decreased 4.2 billion yen from 1,044.0 to 1,039.8 billion yen (see Table 9).

(第9表) 源泉徴収税額

Table 9: Amounts of withholding income tax

区分 Type	給与所得 Employment income	配当所得 Dividend income	報酬料金等 Remuneration/ fees, etc.	利子所得等 Interest income, etc.	その他 Other	計 Total	伸び率 Growth rate
	億円 100 million yen	億円 100 million yen	億円 100 million yen	億円 100 million yen	億円 100 million yen	億円 100 million yen	%
平成11年分 1999	103,194	9,171	10,962	9,250	10,351	142,928	1.0
12 2000	101,762	10,188	11,013	31,616	10,155	164,733	15.3
13 2001	101,371	9,430	11,140	39,863	9,036	170,840	3.7
14 2002	97,035	10,537	11,006	12,580	9,686	140,844	17.6
15 2003	94,239	10,018	10,440	8,373	7,539	130,609	7.3
16 2004	98,172	11,672	10,398	7,612	7,544	135,398	3.7

また、種類別に構成比を見ると、給与所得72.5%(前年72.2%)、配当所得8.6%(同7.7%)、報酬料金等7.7%(同8.0%)、利子所得等5.6%(同6.4%)となっている(第10図参照)。

The component ratio of each income type is as follows: employment income, 72.5% (for the previous year, 72.2%); dividend income, 8.6% (7.7%); remuneration/fees, etc., 7.7% (8.0%); interest income, etc., 5.6% (6.4%) (see Figure 10).

(第10図) 種類別の源泉徴収税額構成比

Figure 10: Breakdown of the component ratio of amount of withholding income tax by type

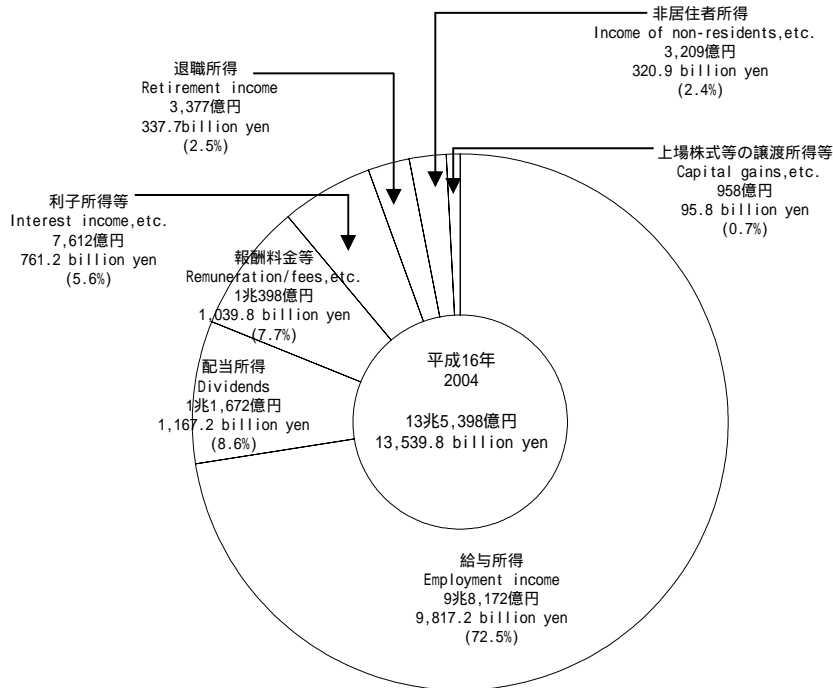

(2) 源泉徴収義務者数は、7,189千件(前年7,231千件)で、これを種類別にみると、給与所得3,887千件(3,883千件)、報酬・料金等3,105千件(3,151千件)、配当所得129千件(127千件)となっている(第11表参照)。

The number of withholding agents is 7,189 thousand (for the previous year, 7,231 thousand), including 3,887 thousand (3,883 thousand) for employment income, 3,105 thousand (3,151 thousand) for remuneration/fee, etc., and 129 thousand (127 thousand) for dividend income (see Table 11).

(第11表) 種類別の源泉徴収義務者数

Table 11 Number of withholding agents by type

区分 Type	給与所得 Employment income	報酬・料金等 Remuneration/ fees, etc.,	配当所得 Dividend income	その他 Others
	千件 Thousand	千件 Thousand	千件 Thousand	千件 Thousand
平成11年分 1999	3,997	3,248	147	77
12 2000	3,987	3,228	144	76
13 2001	3,952	3,216	138	76
14 2002	3,906	3,222	129	71
15 2003	3,883	3,151	127	70
16 2004	3,887	3,105	129	68

(注) 各年分とも、翌年6月30日現在の源泉徴収義務者数を示している。

Note: Figures for each year show the number of withholding agents as of June 30 of the following year.

(3) 平成16年分の民間給与実態統計調査結果からみると、1年を通じて勤務した民間給与所得者数は44,530千人(前年44,661千人)で、その平均給与は男性5,409千円(5,442千円)、女性2,736千円(2,748千円)となっている(第12表参照)。

According to the results of the Statistical Survey of Actual Statistics for Salary in the Private Sector in 2004, the number of employment income earners who worked through a year was 44,530 thousand (for the previous year, 44,661 thousand), and the average wages and salaries was 5,409 thousand (for the previous year, 5,442 thousand yen) for men, and 2,736 thousand yen (2,748 thousand yen) for women (see Table 12).

(第12表) 給与所得者数、平均給与

Table 12: Number of employment income earners, and average wages and salaries

区分 Type	給与所得者数 Number of employment income earners		平均給与 Average wages and salaries		
	伸び率 Growth rate		男 Male	女 Female	計 Total
	千人 Thousand	%	千円 Thousand yen	千円 Thousand yen	千円 Thousand yen
平成11年分 1999	44,984	1.0	5,674	2,799	4,613
12 2000	44,939	0.1	5,665	2,800	4,610
13 2001	45,097	0.4	5,581	2,780	4,540
14 2002	44,724	0.8	5,483	2,777	4,478
15 2003	44,661	0.1	5,442	2,748	4,439
16 2004	44,530	0.3	5,409	2,736	4,388

(注) 1年を通じて勤務した民間給与所得者について示している。

Note: Figures are concerning employment income earners in the private sector who worked through a year.

1年を通じて勤務した給与所得者 44,530千人のうち、源泉徴収により所得税を納税している者は 38,078千人となっている。税額は 8兆7,988億円であり、納税者の給与総額に対する税額の割合は4.79%となっている（第13表参照）。

Among 44,530 thousand employment income earners, the number of those who paid withholding income tax was 38,078 thousand. The amount of tax is 8,798.8 billion yen which stands for 4.79 % of total amounts of salary of taxpayers (see table 13).

（第13表）給与所得者数、給与総額、税額

Table 13: Number of employment income earners, Total amounts of salary, and Amount of tax

区分 Type	給与所得者数 Numver of employment income earners	内 納税者数 Number of taxpayers		納税者割合 Percentage of taxpayers /	給与総額 Total amounts of salary		税 額 Amount of tax	税額割合 Ratio of tax amounts against total amounts of salary	納税者の 税額割合 Ratio of tax amounts against total amounts of salary of taxpayers
		千人 Thousand	千人 Thousand		億円 100 million yen	内 納税者 For taxpayers 億円 100 million yen			
平成11年分	1999	44,984	38,780	86.2	2,075,188	1,946,257	90,528	4.36	4.65
12	2000	44,939	38,872	86.5	2,071,594	1,953,491	91,754	4.43	4.70
13	2001	45,097	38,820	86.1	2,047,402	1,928,125	88,940	4.34	4.61
14	2002	44,724	38,079	85.1	2,002,590	1,871,514	85,539	4.27	4.57
15	2003	44,661	37,667	84.3	1,982,639	1,843,796	84,649	4.27	4.59
16	2004	44,530	38,078	85.5	1,954,110	1,838,527	87,988	4.50	4.79

（注）1年を通じて勤務した給与所得者について示している。

Note: Figures are concerning wages and salaries earners in the private sector who worked through a year.

4 法人税

Corporation tax

(1) 法人数は 2,915千社（前年 2,893千社）で、前年に比べて23千社（伸び率 0.8%）増加している。

各事業年度の所得金額は40兆8,590億円（35兆5,095億円）で、前年に比べて5兆3,495億円（15.1%）増加している。また、これに対する税額は10兆7,269億円（9兆7,726億円）で、前年に比べて9,543億円（9.8%）増加している（第14表参照）。

The number of corporations increased by 23 thousand (rate of increase: 0.8 %) from 2,893 thousand of the previous year to 2,915 thousand. The amount of income in each accounting period is 40,859.0 billion yen, which is 5,349.5 billion yen (15.1 %) more than that of the previous year (35,509.5 billion yen) . The amount of tax for that is 10,726.9 billion yen, which is 954.3 billion yen (9.8 %) more than that of the previous year (9,772.6 billion yen) (see Table 14).

（第14表）法人数、所得金額、税額

Table 14: Number of corporations, Amount of income, and Amount of tax

区分 Type	法人数 Number of corporations	伸び率 Growth rate		所得金額 Amount of income	伸び率 Growth rate		税 額 Amount of tax	伸び率 Growth rate	
		千社 thousand	%		億円 100 million yen	%		億円 100 million yen	%
平成11年分	1999	2,822	1.1	340,250	3.9	106,213	11.3		
12	2000	2,860	1.4	396,830	16.6	109,405	3.0		
13	2001	2,888	1.0	419,528	5.7	114,972	5.1		
14	2002	2,906	0.6	348,247	17.0	96,118	16.4		
15	2003	2,893	0.5	355,095	2.0	97,726	1.7		
16	2004	2,915	0.8	408,590	15.1	107,269	9.8		

（注）1 各年分とも、その年の2月1日から翌年1月31日までに事業年度が終了した法人（清算中を除く）について示している。

2 平成15年分から連結納税制度の導入に伴い、連結申告を行った法人については、1グループを1社として集計している。

Note: 1 Figures for each year are concerning corporations the accounting period of which ended between February 1 of the year and January 31 of the following year (except for the corporations in liquidation) .

2 A corporate group is considered as a corporation for those corporations that adopted the consolidated declaration system with the introduction of the consolidated taxation system in 2003.

法人数 2,915千社のうち、内国法人は 2,909千社（前年 2,887千社）で、これを種類別にみると、普通法人 2,810千社(2,790千社)、協同組合等52千社（53千社）、公益法人等36千社（33千社）となっている（第15表参照）。

Among 2,915 thousand corporations, domestic corporations amount to 2,909 thousand (for the previous year, 2,887 thousand) which includes 2,810 thousand (2,790 thousand) ordinary corporations, 52 thousand (53 thousand) cooperative associations, etc., and 36 thousand (33 thousand) corporation in public interest, etc. (see Table 15).

（第15表）種類別法人数

Table 15: Number of corporations by type

区分 Type		内国法人 Domestic corporations	普通法人 Ordinary corporations	協同組合等 Cooperative associations, etc.	公益法人等 Corporation in public interest, etc.	人格のない 社団等 Association without judicial personality, etc.
		千社 Thousand	千社 Thousand	千社 Thousand	千社 Thousand	千社 Thousand
平成11年分	1999	2,819	2,730	55	26	7
12	2000	2,856	2,766	55	26	8
13	2001	2,884	2,792	54	28	9
14	2002	2,902	2,806	54	30	11
15	2003	2,887	2,790	53	33	12
16	2004	2,909	2,810	52	36	12

(2) 平成16年分の会社標本調査結果からみると、稼働中の内国普通法人は 256万8,653社（前年 255万566社）で、前年より 1万8,087社（伸び率 0.7%）増加している。このうち、欠損法人は 172万 2,023社（173万 7,382社）で、その割合（欠損法人割合）は67.0%と、前年の68.1%に比べて 1.1ポイント減少している（第16表参照）。

According to the results of the Corporation Sample Survey in 2004, the number of domestic corporations in operation is 2,568,653, which is 18,087 more (rate of increase: 0.7%) than that of the previous year (2,550,566). The number includes 1,722,023 corporations in deficit, the percentage of which (deficit corporation ratio) is 67.0%, 1.1 points less than the previous year's 68.1% (see Table 16).

（第16表）法人数、欠損法人、欠損法人割合

Table 16: Number of corporations, Corporations in deficit, and Deficit corporation ratio

区分 Type		法人数 Number of corporation	利益法人数 Number of corporation in profit	欠損法人数 Number of corporation in deficit	欠損法人割合 Deficit corporation ratio
		社 Number	社 Number	社 Number	%
平成11年分	1999	2,527,224	760,187	1,767,037	69.9
12	2000	2,536,878	802,434	1,734,444	68.4
13	2001	2,549,003	806,867	1,742,136	68.3
14	2002	2,550,087	792,626	1,757,461	68.9
15	2003	2,550,566	813,184	1,737,382	68.1
16	2004	2,568,653	846,630	1,722,023	67.0

（注）1 各年分とも、稼働中の内国普通法人について示している。

2 連結申告を行った法人については、1グループを1社として集計している。

Note: 1 Figures for each year are concerning domestic corporations in operation.

2 A corporate group is considered as a corporation for those corporations that adopted the consolidated declaration system.

営業収入金額は 1,449兆 4,869億円（前年 1,402兆 3,469億円）で、前年に比べて47兆 1,400億円（伸び率3.4%）増加している。このうち、利益計上法人についてみると、営業収入金額は 951兆 4,047億円（前年 865兆 9,649億円）で、前年より 85兆4,398億円（9.9%）増加し、所得金額は38兆 9,498億円（32兆 7,821億円）と前年より6兆1,677億円（18.8%）増加している。また、営業収入金額に対する所得金額の割合（所得率）は 4.1%で、前年の3.8%に比べて0.3ポイント上昇している（第17表参照）。

The amount of operating revenue is 1,449,486.9 billion yen (for the previous year, 1,402,346.9 billion yen), which is 47,140.0 billion yen more (rate of increase: 3.4 %) than the previous year. With respect to corporations with declared profit, the amount of operating revenue is 951,404.7 billion yen (for the previous year, 865,964.9 billion yen), which is 85,439.8 billion yen more (rate of increase: 9.9 %) than the previous year. The amount of income is 38,949.8 billion yen (for the previous year, 32,782.1 billion yen), which is 6,167.7 billion yen more (rate of increase: 18.8 %) than the previous year. The ratio of the amount of income to the amount of operating revenue (income ratio) is 4.1% which is 0.3 points more than the previous year (3.8%) (see Table 17).

（第17表）営業収入金額、所得金額、所得率

Table 17: Amount of operating revenue, Amount of income, and Income ratio

区分 Type	営業収入金額 Amount of operating revenue		うち利益計上法人 Corporations with declared profit				
			営業収入金額 Amount of operating revenue		所得金額 Amount of income		所得率 Income ratio
	伸び率 Growth rate		伸び率 Growth rate		伸び率 Growth rate		
	億円 100 million yen	%	億円 100 million yen	%	億円 100 million yen	%	%
平成11年分 1999	15,255,296	3.9	10,233,261	1.4	311,432	4.8	3.0
12 2000	15,653,127	2.6	10,060,310	1.7	368,281	18.3	3.7
13 2001	15,674,076	0.1	10,053,756	0.1	395,621	7.4	3.9
14 2002	14,386,340	8.2	8,976,903	10.7	328,349	17.0	3.7
15 2003	14,023,469	2.5	8,659,649	3.5	327,821	0.2	3.8
16 2004	14,494,869	3.4	9,514,047	9.9	389,498	18.8	4.1

5 相続税

Inheritance tax

(1) 平成16年分の相続人数は13万1,279人（前年13万3,999人）、被相続人は4万3,488人（4万4,438人）で、前年に比べて相続人は2,720人（伸び率 2.0%）減少し、被相続人は950人（2.1%）減少している。

また、相続税の課税価格は9兆8,618億円（10兆3,582億円）、納付税額は1兆651億円（1兆1,263億円）で、前年に比べて課税価格は4,964億円（4.8%）減少、納付税額は612億円（5.4%）減少している（第18表参照）。

For 2004, the number of heirs is 131,279, which is 2,720 less (rate of increase: -2.0 %) than the previous year (133,999) and the number of ancestors is 43,488, which is 950 less (rate of increase: -2.1 %) than the previous year (44,438).

The taxable amount of inheritance tax is 9,861.8 billion yen, which is 496.4 billion yen less (rate of increase: -4.8 %) than the previous year (10,358.2 billion yen) and the amount of tax payment is 1,065.1 billion yen, which is 61.2 billion yen less (rate of increase: -5.4 %) than the previous year (1,126.3 billion yen) (see Table 18).

（第18表）相続人数、課税価格、納付税額、被相続人数

Table 18: Number of heirs, Taxable amount, Amount of tax payment, and Number of ancestors

区分 Type	相続人 Number of heirs		課税価格 Taxable amount		納付税額 Amount of tax payment		被相続人数 Number of ancestors	
	伸び率 Growth rate		伸び率 Growth rate		伸び率 Growth rate		伸び率 Growth rate	
		%	億円 100 million yen	%	億円 100 million yen	%	人 Person	%
平成11年分 1999	158,874	0.4	132,699	0.2	16,876	0.3	50,731	2.4
12 2000	150,317	5.4	123,409	7.0	15,213	9.9	48,463	4.5
13 2001	140,716	6.4	117,035	5.2	14,771	2.9	46,012	5.1
14 2002	134,294	4.6	106,397	9.1	12,863	12.9	44,370	3.6
15 2003	133,999	0.2	103,582	2.6	11,263	12.4	44,438	0.2
16 2004	131,279	2.0	98,618	4.8	10,651	5.4	43,488	2.1

(2) 相続税の取得財産価額を種類別に見ると、土地5兆8,298億円(構成比53.2%)、現金・預貯金等2兆1,770億円(19.9%)、有価証券1兆2,496億円(11.4%)となっている(第19図参照)。

Breakdown of the values of properties acquired as inheritance tax base by type is as follows: land, 5,829.8 billion yen (component ratio: 53.2 %); cash, etc., 2,177.0 billion yen (19.9 %); securities, 1,249.6 billion yen (11.4%) (see Figure 19).

(第19図) 相続税の種類別取得財産価額

Figure 19: Breakdown of the values of properties acquired as inheritance tax base by type

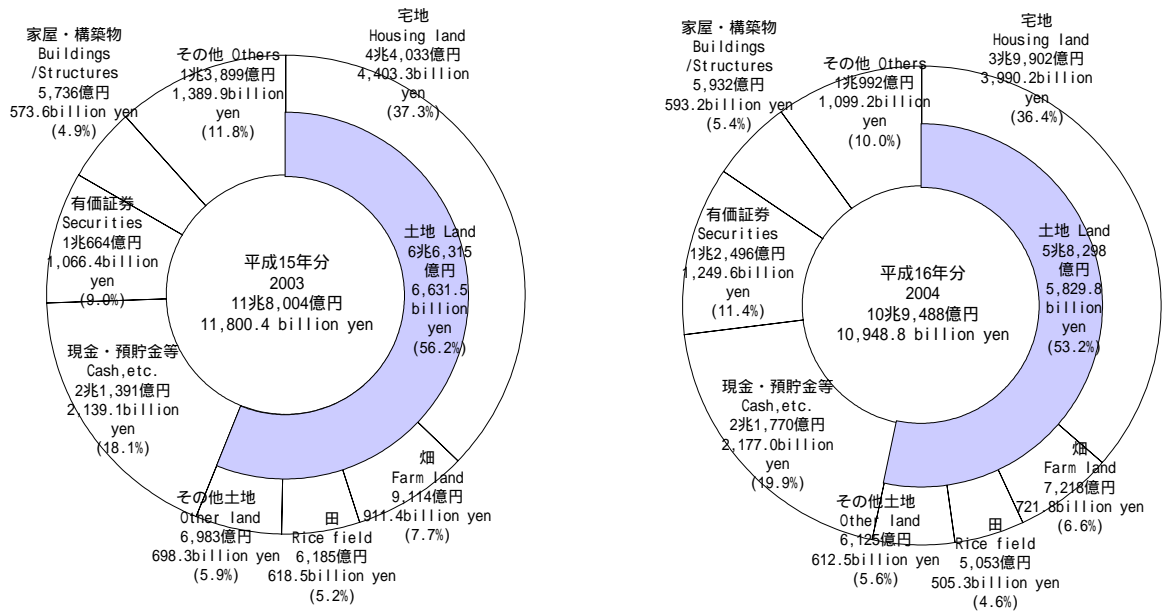

6 贈与税 Gift tax

(1) 平成16年中に贈与を受けた者は40万3,814人(前年40万3,651人)で、前年に比べて163人(伸び率0.0%)増加している。また、贈与税の取得財産価額は2兆3,101億円(前年2兆3,081億円)、納付税額は966億円(同877億円)で、前年に比べて取得財産価額は20億円(伸び率0.1%)増加、納付税額は89億円(同10.1%)増加している。(第20表参照)。

The number of persons who received gifts during 2004 is 403,814, which is 163 more (rate of increase: 0.0 %) than the previous year (403,651). The amount of values of properties acquired as gift is 2,310.1 billion yen, which is 2.0 billion yen more (rate of increase: 0.1 %) than the previous year (2,308.1 billion yen) and the amount of tax payment is 96.6 billion yen, which is 8.9 billion yen more (rate of increase: 10.1 %) than the previous year (87.7 billion yen) (see Table20).

(第20表) 贈与を受けた者数、取得財産価額、納付税額

Table20: Number of recipients of gifts, Amount of values of properties acquired, and Amount of tax

区分 Type	贈与を受けた者数 Number of recipients of gifts	取得財産価額 Amount of values of properties acquired		納付税額 Amount of tax			
		伸び率 Growth rate	伸び率 Growth rate	伸び率 Growth rate	伸び率 Growth rate		
	人 Person	%	億円 100 million yen	%	億円 100 million yen	%	
平成11年分	1999	445,132	2.2	12,942	0.5	1,143	2.0
12	2000	414,828	6.8	11,974	7.5	955	16.5
13	2001	376,198	9.3	13,457	12.4	811	15.1
14	2002	360,594	4.1	12,685	5.7	692	14.7
15	2003	403,651	11.9	23,081	82.0	877	26.7
16	2004	403,814	0.0	23,101	0.1	966	10.1

(2) 贈与税の取得財産価額を種類別に見ると、暦年課税分は土地3,833億円(構成比34.6%)、現金預貯金等4,563億円(同41.2%)、有価証券1,698億円(同15.3%)、相続時精算課税分は土地4,148億円(同34.5%)、現金預貯金等6,313億円(同52.4%)、有価証券979億円(同8.1%)となっている。(第21図参照)。

Breakdown of the values of properties acquired as gift tax base by type is as follows:

Calendar-Year Taxation: land, 383.3 billion yen (component ratio: 34.6 %); cash , etc., 456.3 billion yen (41.2 %); securities, 169.8 billion yen (15.3 %)

Taxation System for Settlement at the Time of Inheritance: land, 414.8 billion yen (component ratio: 34.5 %); cash , etc., 631.3 billion yen (52.4 %); securities, 97.9 billion yen (8.1%)(see Figure 21).

(第21図) 贈与税の種類別取得財産価額

Figure 21: Breakdown of the values of properties acquired as gift tax base by type

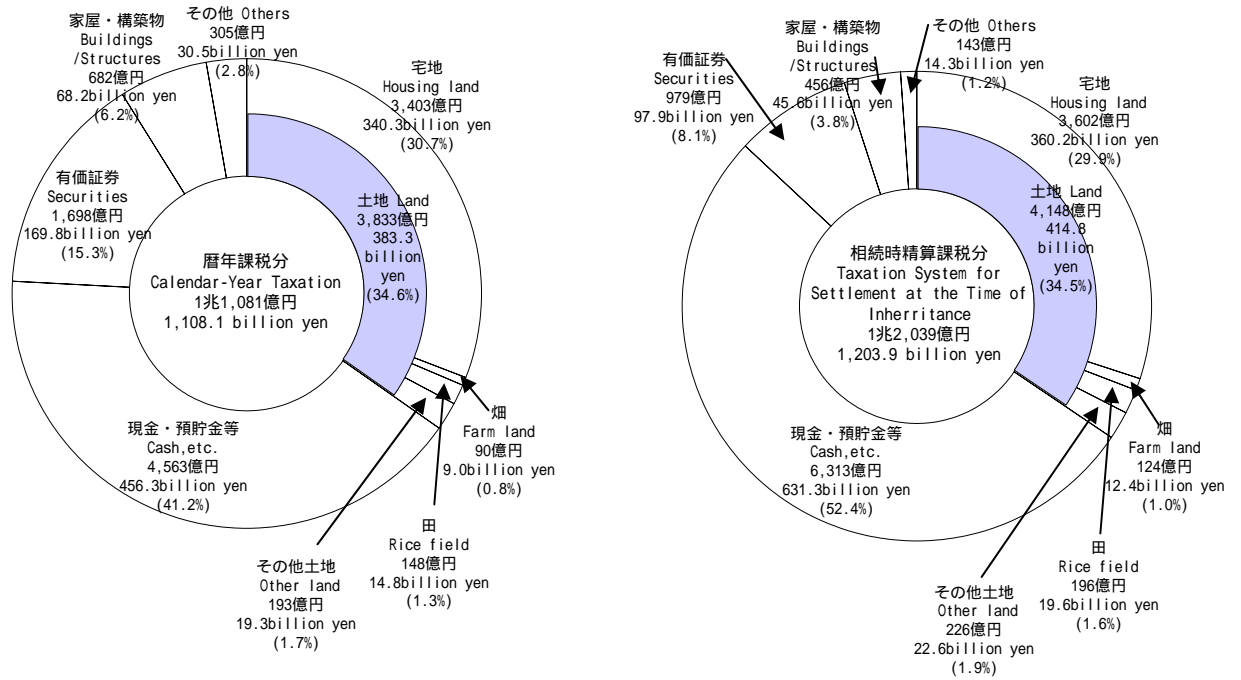

7 消費税

Consumption tax

平成16年度分の消費税の納税申告件数は 2,020千件（前年 1,976千件）、うち納税申告額は 9兆 5,172億円（9兆 4,814億円）となっている。

一方、還付申告件数は112千件（100千件）、還付税額は 1兆 8,987億円（1兆 6,737億円）となっている。

また、平成17年3月末現在の消費税の課税事業者届出件数は 3,627千件（2,421千件）、課税事業者選択届出件数は77千件（74千件）、新設法人に該当する旨の届出件数は38千件（39千件）となっている（第22表参照）。

The number of tax returns of consumption tax for FY 2004 is 2,020 thousand (for the previous year, 1,976 thousand) and the amount of declared tax is 9,517.2 billion yen (9,481.4 billion yen).

The number of refund returns is 112 thousand (100 thousand), and the amount of refund tax is 1,898.7 billion yen (1,673.7 billion yen).

As of March 31 in 2005, the number of notifications of taxable enterprises status for Consumption tax is 3,627 thousand (2,421 thousand), the number of notifications of choosing taxable enterprises status for Consumption tax is 77 thousand (74 thousand), and the number of notifications of being qualified for a newly established corporation is 38 thousand (39 thousand) (see Table 22).

（第22表）消費税の申告件数、納税申告額、還付税額、課税事業者等届出件数

Table 23: Number of tax returns, Amount of declared tax, Amount of refund tax, and Number of taxable enterprises status for Consumption tax, etc.

区分 Type	納税 申告件数 Number of tax returns	納税申告額 Amount of declared tax	還付 申告件数 Number of refund returns	還付税額 Amount of refund tax	課税事業者 届出件数 Number of notifications of taxable enterprises status for Consumption tax	課税事業者 選択届出件数 Number of notifications of choosing taxable enterprises status for Consumption tax	新設法人に該当す る旨の届出件数 Number of notifications of being qualified for a newly established corporation
					千件 Thousand	千件 Thousand	千件 Thousand
平成11年度 FY1999	2,269	103,017	97	17,123	2,279	74	37
12 2000	2,158	97,793	98	15,886	2,214	72	42
13 2001	2,069	95,948	100	14,556	2,184	72	47
14 2002	2,027	95,349	99	15,456	2,124	71	41
15 2003	1,976	94,814	100	16,737	2,421	74	39
16 2004	2,020	95,172	112	18,987	3,627	77	38

（注）処理事積を含む。

Note: Disposition (correction, determination etc.) cases are included.

8 酒税

Liquor tax

(1) 平成16年度における酒税の税額は 1兆5,996億円（前年 1兆 6,196億円）で、前年に比べて200億円（伸び率 1.2%）減少している。

また、販売（消費）数量は 9,042千kl（9,120千kl）で、前年に比べて78千kl（0.9%）減少している（第23表参照）。

The amount of liquor tax for FY 2004 is 1,599.6 billion yen, which is 200 billion yen less (rate of increase:-1.2%) than the previous year (1,619.6 billion yen).

The volume of sales (consumption) is 9,042 thousand kl, which is 78 thousand kl less (rate of increase: -0.9%) than the previous year (9,120 thousand kl) (see Table 23).

（第23表）酒税の税額、販売（消費）数量

Table 23: Amount of liquor tax, Volume of sales (consumption)

区分 Type	税額 Amount of tax	伸び率 Growth rate	販売数量 (消費) Volume of sales (consumption)	伸び率 Growth rate
			千円 100 million yen	
平成11年度 FY1999	18,163	1.2	9,553,845	1.0
12 2000	17,588	3.2	9,519,513	0.4
13 2001	17,069	3.0	9,556,473	0.4
14 2002	16,226	4.9	9,455,120	1.1
15 2003	16,196	0.2	9,120,025	3.5
16 2004	15,996	1.2	9,041,697	0.9

(2) 税額を種類別に前年と比べると、しょうちゅうは2,113億円から2,269億円（構成比14.2%）へと156億円（伸び率7.4%）、リキュール類は519億円から608億円（構成比3.8%）へと89億円（伸び率17.1%）増加している。また、その他が221億円から388億円（構成比2.4%）へと168億円（伸び率75.8%）増加しているが、この主な要因は、その他のうち、粉末酒その他の雑酒が31億円から180億円（構成比1.1%）へと149億円（伸び率482.1%）増加していることによるものである。

これに対し、ビールは8,703億円から8,440億円（構成比52.8%）へと263億円（伸び率 3.0%）、発泡酒は3,251億円から3,053億円（構成比19.1%）へと198億円（伸び率 6.1%）、清酒は1,065億円から950億円（構成比5.9%）へと115億円（伸び率 10.8%）それぞれ減少している（第24図参照）。

Compared to the previous year, the amount of tax revenue by liquor type changed as follows: beer decreased by 26.3 billion yen (rate of increase: -3.0%) from 870.3 billion yen to 844.0 billion yen (component ratio:52.8%); sparkling liquor decreased by 19.8 billion yen (rate of increase: -6.1%) from 325.1 billion yen to 305.3 billion yen (component ratio: 19.1%); *shochu* (Japanese white distilled liquor) increased by 15.6billion yen (rate of increase: 7.4%) from 211.3 billion yen to 226.9 billion yen (component ratio: 14.2%); *sake* decreased by 11.5 billion yen (rate of increase: -10.8%) from 106.5 billion yen to 95.0 billion yen (component ratio:5.9%) and liqueur increased by 8.9 billion yen (rate of increase: 17.1%) from 51.9 billion yen to 60.8 billion yen (component ratio: 3.8%) (see Figure 24). Additionally others increased by 16.8 billion yen (rate of increase: 75.8%) from 22.1 billion yen to 38.8 billion yen (component ratio: 2.4%). This main factor is increase of powder liquor and other miscellaneous liquors out of others. It increased by 14.9 billion yen (rate of increase: 482.1%) from 3.1 billion yen to 18.0 billion yen (component ratio: 1.1%).

(第24図) 種類別の税額

Figure 24: Amount of tax revenue by liquor type

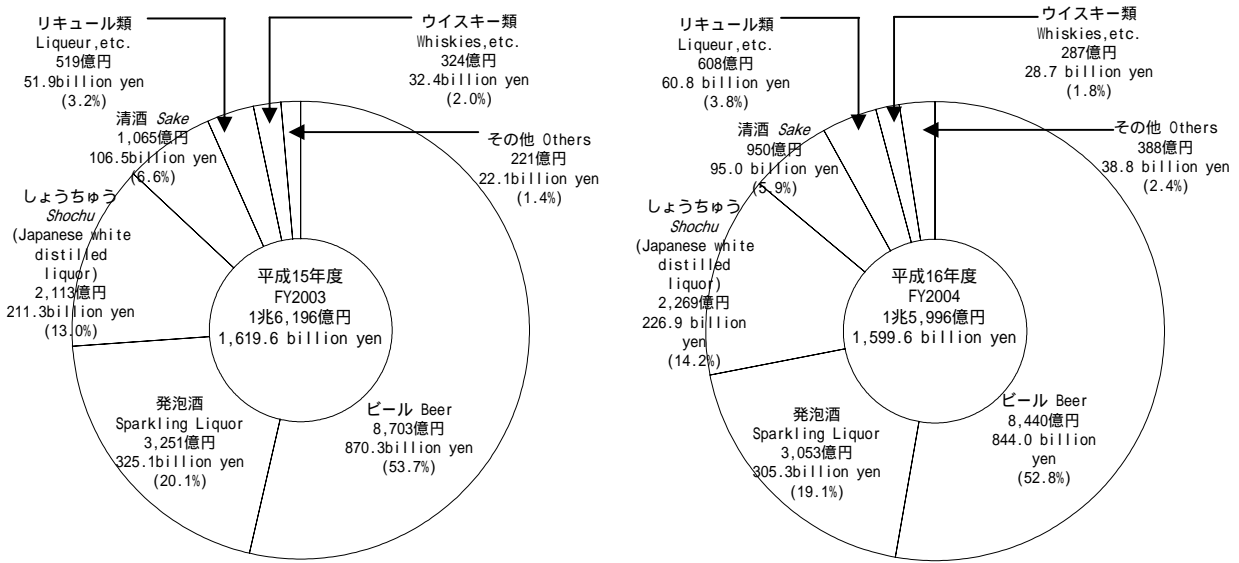

(3) 販売（消費）数量の状況を種類別に前年と比べると、発泡酒は240万klから221万kl（構成比24.5%）へと19万kl（伸び率 7.9%）減少、ビールは378万klから362万kl（構成比40.0%）へと17万kl（伸び率 4.4%）減少している。これに対し、粉末酒その他の雑酒は4万klから23万kl（構成比2.6%）へと19万kl（伸び率445.5%）増加、リキュール類は58万klから69万kl（構成比7.7%）へと11万kl（伸び率19.3%）増加している（第25図参照）。

Compared to the previous year, the volume of sales (consumption) by liquor type changed as follows: sparkling liquor decreased by 0.19 million kl (rate of increase: -7.9%) from 2.40 million kl to 2.21 million kl (component ratio: 24.5%); beer decreased by 0.17 million kl (rate of increase: -4.4%) from 3.78 million kl to 3.62 million kl (component ratio: 40.0%); powder liquor and other miscellaneous liquors increased by 0.19 million kl (rate of increase: 445.5%) from 0.04 million kl to 0.23 million kl (component ratio: 2.6%); liqueur increased by 0.11 million kl (rate of increase: 19.3%) from 0.58 million kl to 0.69 million kl (component ratio: 7.7%) (see Figure 25).

(第25図) 種類別の販売（消費）数量

Figure 25: Volume of sales (consumption) by liquor type

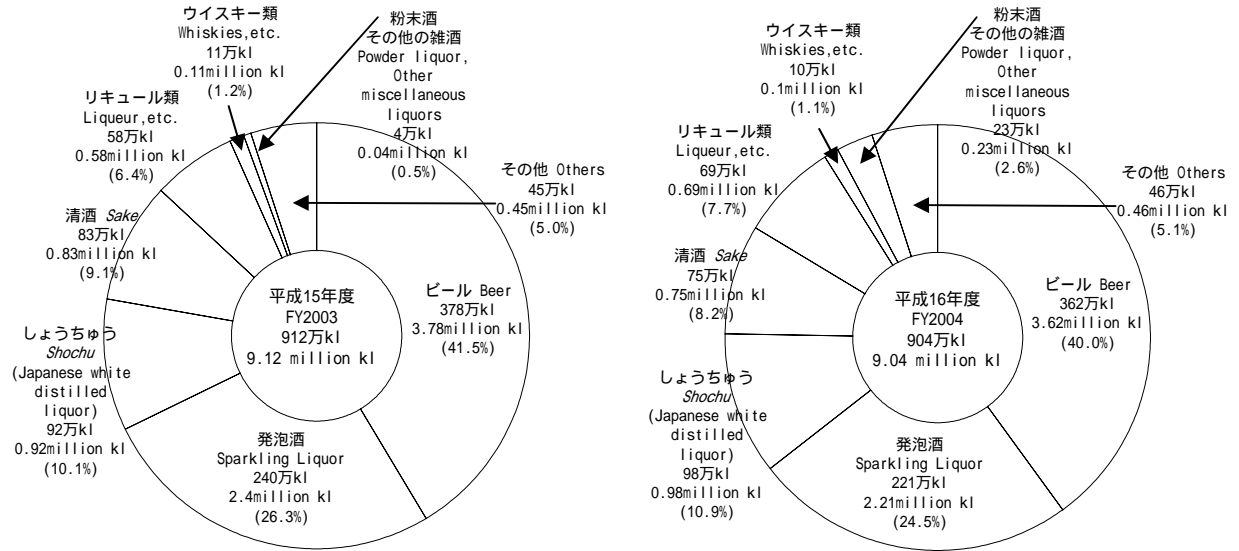

(4) 販売（消費）数量の伸びを、5年前（平成11年度）と比べると、しょうちゅう・発泡酒は増加しているが、その他は減少している（第26表参照）。

Compared to five years before (1999), the volumes of sales (consumption) increased for *shochu* and sparkling liquor, but decreased for other liquors (see Table 26).

(第26表) 種類別販売（消費）数量の伸び

Table 26: Change of the volumes of sales (consumption) by liquor type

区分 Type	清酒 Sake		しょうちゅう Shochu		ビール Beer		果実酒類 Fruit liquor		ウイスキー類 Whiskies		発泡酒 Sparkling liquor	
	千k/ Thousand	伸び率 Growth rate	千k/ Thousand	伸び率 Growth rate	千k/ Thousand	伸び率 Growth rate	千k/ Thousand	伸び率 Growth rate	千k/ Thousand	伸び率 Growth rate	千k/ Thousand	伸び率 Growth rate
平成11年度 FY1999	1,030	2.2	721	4.6	5,508	6.0	293	6.4	157	5.4	1,278	38.1
12 2000	977	5.1	734	1.8	5,185	5.9	282	3.7	145	7.6	1,574	23.2
13 2001	933	4.6	792	7.9	4,622	10.9	266	5.7	135	6.9	2,157	37.0
14 2002	888	4.8	832	5.1	4,132	10.6	271	1.7	122	9.7	2,465	14.3
15 2003	826	7.0	921	10.7	3,783	8.4	247	8.9	112	8.6	2,403	2.5
16 2004	746	9.8	983	6.7	3,617	4.4	234	5.2	100	10.5	2,213	7.9

9 たばこ税及びたばこ特別税

Tobacco tax and special tobacco surtax

平成16年度におけるたばこ税及びたばこ特別税（税関分を除く。）の課税数量は、2,206億本（前年2,209億本）、税額は8,622億円（同8,289億円）で、前年に比べて課税数量で3億本（伸び率 0.1%）減少、税額で333億円（同4.0%）増加している。（第27表参照）。

Taxable quantity of tobacco tax and special tobacco surtax (figures for custom house are not included in FY 2004 is 220.6 billion pieces, which is 0.3 billion pieces less (rate of increase:-0.1 %) than the previous year (220.9 billion pieces).

And the amount of tax is 862.2 billion yen, which is 33.3 billion yen more (4.0 %) than the previous year (828.9 billion yen). (see Table 27).

(第27表) たばこ税及びたばこ特別税の課税数量、税額

Table 27: Taxable quantity of tobacco tax and special tobacco surtax

区分 Type	課税数量 Taxable quantity		税額 Amount of tax	
	億本 100 million pieces	伸び率 Growth rate	億円 100 million yen	伸び率 Growth rate
平成11年度 FY1999	2,573	0.4	9,198	7.4
12 2000	2,453	4.7	8,596	6.5
13 2001	2,393	2.4	8,387	2.4
14 2002	2,305	3.7	8,078	3.7
15 2003	2,209	4.2	8,289	2.6
16 2004	2,206	0.1	8,622	4.0

10 揮発油税及び地方道路税

Gasoline tax and local road tax

平成16年度における揮発油税及び地方道路税（税関分を除く。）の課税数量は、59,847千kl（前年59,011千kl）、税額は3兆2,153億円（同3兆1,703億円）で、前年に比べて課税数量で836千kl（伸び率1.4%）、税額で450億円（同1.4%）増加している（第28表参照）。

Taxable quantity of gasoline tax and local road tax (except for that of the custom house) in FY 2004 is 59,847 thousand kl (for the previous year, 59,011 thousand kl), which is 836 thousand kl more (rate of increase 1.4 %) than the previous year. And the amount of tax is 3,215.3 billion yen, which is 45.0 billion yen more (1.4%) than previous year (3,170.3 billion yen) (see Table 28).

（第28表）揮発油税及び地方道路税の課税数量、税額

Table 28: Taxable quantity and Amount of tax of gasoline tax and local road tax

区分 Type		課税数量		税額	
		Taxable quantity	伸び率 Growth rate	Amount of tax	伸び率 Growth rate
		千kl Thousand	%	億円 100 million yen	%
平成11年度	FY1999	56,437	3.0	30,321	3.0
12	2000	57,134	1.2	30,696	1.2
13	2001	57,858	1.3	31,084	1.3
14	2002	58,334	0.8	31,339	0.8
15	2003	59,011	1.2	31,703	1.2
16	2004	59,847	1.4	32,153	1.4

11 航空機燃料税

Aviation fuel tax

平成16年度における航空機燃料税の課税数量は5,136千kl（前年5,273千kl）、税額は1,197億円（同1,233億円）で、前年に比べて課税数量で137千kl（伸び率-2.6%）、税額で36億円（同-2.9%）減少している（第29表参照）。

Taxable quantity of aviation fuel tax in FY 2004 is 5,136 thousand kl, which is 137 thousand kl less (rate of increase: -2.6 %) than the previous year (5,273 thousand kl). And the amount of tax is 119.7 billion yen, which is 3.6 billion yen less (-2.9 %) than the previous year (123.3 billion yen). (see Table 29).

（第29表）航空機燃料税の課税数量、税額

Table 29: Taxable quantity and Amount of tax of aviation fuel tax

区分 Type		課税数量		税額	
		Taxable quantity	伸び率 Growth rate	Amount of tax	伸び率 Growth rate
		千kl Thousand	%	億円 100 million yen	%
平成11年度	FY1999	5,039	5.4	1,192	2.5
12	2000	5,116	1.5	1,199	0.6
13	2001	5,166	1.0	1,211	1.0
14	2002	5,204	0.7	1,221	0.8
15	2003	5,273	1.3	1,233	1.0
16	2004	5,136	2.6	1,197	2.9

12 石油ガス税

Liquefied petroleum gas tax

平成16年度における石油ガス税の課税数量は1,642千t（前年1,628千t）、税額は287億円（同285億円）で、前年に比べて課税数量で13千t（伸び率0.8%）、税額で2億円（同0.8%）増加している。（第30表参照）。

Taxable quantity of Liquefied petroleum gas tax in FY 2004 is 1,642 thousand ton, which is 13 thousand ton more (rate of increase:0.8 %) than the previous year (1,628 thousand ton). And the amount of tax is 28.7 billion yen , which is 0.2 billion yen more (0.8 %) than the previous year (28.5 billion yen) (see Table 30).

（第30表）石油ガス税の課税数量、税額

Table 30: Taxable quantity of Liquefied petroleum gas tax

区 分 Type		課税数量 Taxable quantity	税 額		
			伸び率 Growth rate	伸び率 Growth rate	
		千 t Thousand	%	億円 100 million yen	%
平成11年度	FY1999	1,643	0.1	288	0.1
12	2000	1,623	1.2	284	1.3
13	2001	1,595	1.7	279	1.7
14	2002	1,610	0.9	282	1.0
15	2003	1,628	1.1	285	1.1
16	2004	1,642	0.8	287	0.8

13 石油石炭税

Petroleum and coal tax

平成16年度における石油石炭税（税関分を除く。）の課税数量は、原油分が868千kl（前年857千kl）、ガス状炭化水素分が2,177千t（同2,122千t）で、前年に比べて原油分は11千kl（伸び率1.3%）、ガス状炭化水素分は54千t（同2.6%）増加している。税額は原油分が17.7億円（同17.5億円）、ガス状炭化水素分が18.3億円（同16.4億円）で、前年に比べて原油分は0.2億円（伸び率1.1%）、ガス状炭化水素分は1.9億円（同11.4%）増加している。石炭は、課税数量が1,683千t、税額が3.9億円であった。（第31表参照）。

Taxable quantity of Petroleum and coal tax (figures for custom house are not include) for FY 2004 is as follows: crude oil increased by 11 thousand kl (rate of increase:1.3%) from 857 thousand kl to 868 thousand kl; gaseous hydrocarbons increased by 54 thousand ton (2.6%) from 2,122 thousand ton to 2,177 thousand ton. And amount of it is as follows: crude oil increased by 20 million yen (1.1%) from 1.75 billion yen to 1.80 billion yen; gaseous hydrocarbons increased by 0.19 billion yen (11.4%) from 1.64 billion yen to 1.83 billion yen. Additionally taxable quantity of coal is 1,683 thousand ton. And amount tax of it is 0.4 billion yen(see Table 31).

（第31表）石油石炭税の課税数量、税額

Table 31: Taxable quantity of Petroleum and coal tax

区 分 type		課税数量 Taxable quantity	税 額		
			伸び率 Growth rate	伸び率 Growth rate	
		千kl Thousand	%	億円 100 million yen	%
原 油 crude oil					
平成11年度	FY1999	703	8.4	14.3	8.4
12	2000	771	9.6	15.7	9.7
13	2001	721	6.5	14.7	6.5
14	2002	758	5.1	15.5	5.0
15	2003	857	13.1	17.5	13.1
16	2004	868	1.3	17.7	1.1
ガス状炭化水素 gaseous hydrocarbons					
平成11年度	FY1999	1,691	1.3	12.2	1.3
12	2000	1,816	7.4	13.1	7.4
13	2001	1,807	0.5	13.0	0.5
14	2002	1,927	6.6	13.9	6.6
15	2003	2,122	10.1	16.4	18.5
16	2004	2,177	2.6	18.3	11.4
石炭 coal					
平成15年度	FY2003	661	-	1.5	-
16	2004	1,683	154.5	4.0	163.2

14 印紙税

Stamp tax

平成16年度における印紙税（現金納付分）の税額は2,079億円（前年2,105億円）、納税人員は189千人（同189千人）で、前年に比べて税額で26億円（伸び率 -1.3%）減少し、納税人員で0.3千人（同0.1%）増加している（第32表参照）。

The amount of stamp tax (for the part paid in cash) in FY 2004 is 207.9 billion yen, which is 2.6 billion yen less (rate of increase: -1.3 %) than the previous year (210.5 billion yen).

The number of taxpayers increased by 0.1 % from the previous year to 189 thousand (see Table 32).

（第32表）印紙税の税額、納税人員

Table 32: Amount of stamp tax and Number of taxpayers

区分 Type		税額 Amount of tax	伸び率 Growth rate	納税人員 Number of taxpayers	
				千人 Thousand	伸び率 Growth rate
		億円 100 million yen	%	千人 Thousand	%
平成11年度	FY1999	2,234	1.7	205	0.9
12	2000	2,239	0.2	206	0.6
13	2001	2,177	2.8	199	3.5
14	2002	2,123	2.5	193	2.9
15	2003	2,105	0.9	189	2.0
16	2004	2,079	1.3	189	0.1

15 電源開発促進税

Promotion of power-resources development tax

平成16年度における電源開発促進税の課税電力量は8,732億Kw/h（前年8,414億Kw/h）、税額は3,711億円（同3,674億円）で、前年に比べて課税電力量で318億Kw/h（伸び率3.8%）、税額で37億円（同1.0%）増加している（第33表参照）。

Taxable quantity of electricity sold of promotion of power-resources development tax in FY 2004 is 873.2 billion Kwh, which is 31.8 billion Kwh more (rate of increase:3.8 %) than the previous year (841.4 billion Kwh).

And the amount of tax is 371.1 billion yen, which is 3.7 billion yen more (1.0 %) than the previous year (367.4 billion yen). (see Table 33).

（第33表）電源開発促進税の電力量、税額

Table 33: Taxable quantity of electricity sold and Amount of promotion of power-resources development tax

区分 type		販売電気の 電力量 Taxable quantity of electricity sold	伸び率 Growth rate	税額 Amount of tax	
				億円 100 million yen	伸び率 Growth rate
		百万Kwh Million Kwh	%	億円 100 million yen	%
平成11年度	FY1999	8,157	1.8	3,630	1.8
12	2000	8,434	3.4	3,753	3.4
13	2001	8,312	1.5	3,699	1.5
14	2002	8,422	1.3	3,748	1.3
15	2003	8,414	0.1	3,674	2.0
16	2004	8,732	3.8	3,711	1.0

16 国税徴収

Collection of national tax

- (1) 平成16年度における国税の徴収決定済額は、53兆237億円(前年50兆7,145億円)で、前年に比べて2兆3,092億円(伸率4.6%)増加している(第34表参照)。

The amount determined for collection of national tax in FY 2004 is 53,023.7 billion yen, which is 2,309.2 billion yen more (rate of increase: 4.6 %) than the previous year (50,714.5 billion yen) (see Table 34).

(第34表) 国税の徴収決定済額

Table 34: Amount determined for collection of national tax

区 分 Type	平成15年度 FY2003	構成比 Component ratio	平成16年度 FY2004	構成比 Component ratio	伸び率 Growth rate
	億円 100 million yen	%	億円 100 million yen	%	%
源泉所得税 Withholding income tax	134,277	27.8	143,490	27.1	6.9
消費税及地方消費税 Consumption tax and local consumption tax	} 131,397	25.7	134,305	25.3	2.2
消費税 Consumption tax					
法人税 Corporation tax	114,897	21.4	127,781	24.1	11.2
申告所得税 Self-assessment income tax	33,419	6.6	32,979	6.2	1.3
相続税 Inheritance tax	25,925	5.5	24,183	4.6	6.7
揮発油税及地方道路税 Gasoline tax and local road tax	34,409	6.6	34,764	6.6	1.0
酒の税 Liquor tax	16,273	3.1	16,033	3.0	1.5
その他 Others	16,549	3.2	16,702	3.1	0.9
計 Total	507,145	100.0	530,237	100.0	4.6

- (2) 国税局別に徴収決定済額をみると、東京国税局23兆7,712億円(構成比44.8%)、大阪国税局8兆3,797億円(15.8%)、名古屋国税局5兆6,523億円(10.7%)、関東信越国税局4兆2,698億円(8.1%)となっている(第35図参照)。

Breakdown of the amount determined for collection of national tax by Regional Taxation Bureaus is as follows: Tokyo, 23,771.2 billion yen (component ratio: 44.8 %); Osaka, 8,379.7 billion yen (15.8 %); Nagoya, 5,652.3 billion yen (10.7 %); Kanto Shinetsu, 4,269.8 billion yen (8.1 %) (see Figure 35).

(第35図) 国税局別の徴収決定済額

Figure 35: Breakdown of the amount determined for collection of national tax by Regional Taxation Bureaus

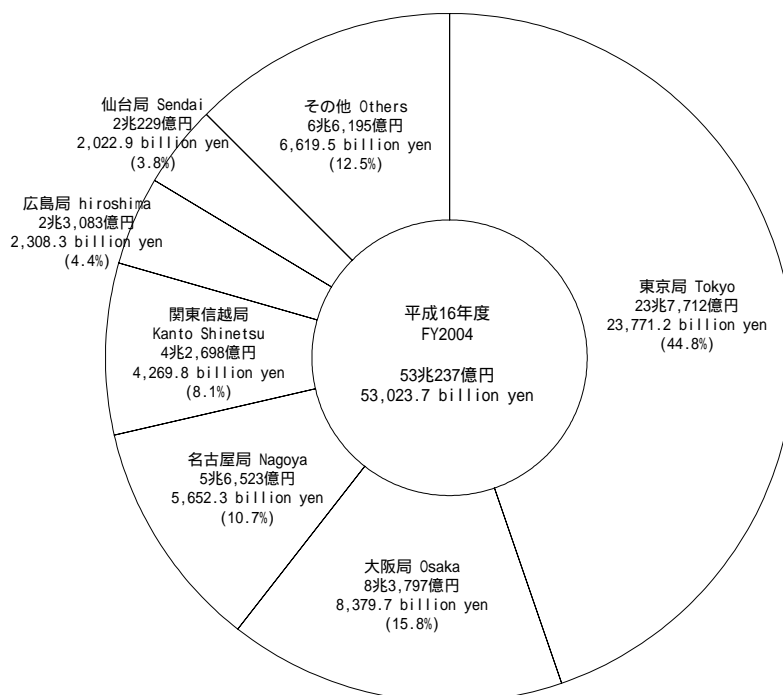

また、国税局別に主要税目の構成をみると、各国税局とも所得税が最も高い比率となっている（第36図参照）。

Breakdown of the composition of major tax types by Regional Taxation Bureaus shows that income tax represents the highest component rate in each Regional Taxation Bureau (see Figure 36).

（第36図）国税局別徴収決定済額の構成

Figure 36: Composition of the amount determined for collection of national tax by Regional Taxation Bureaus

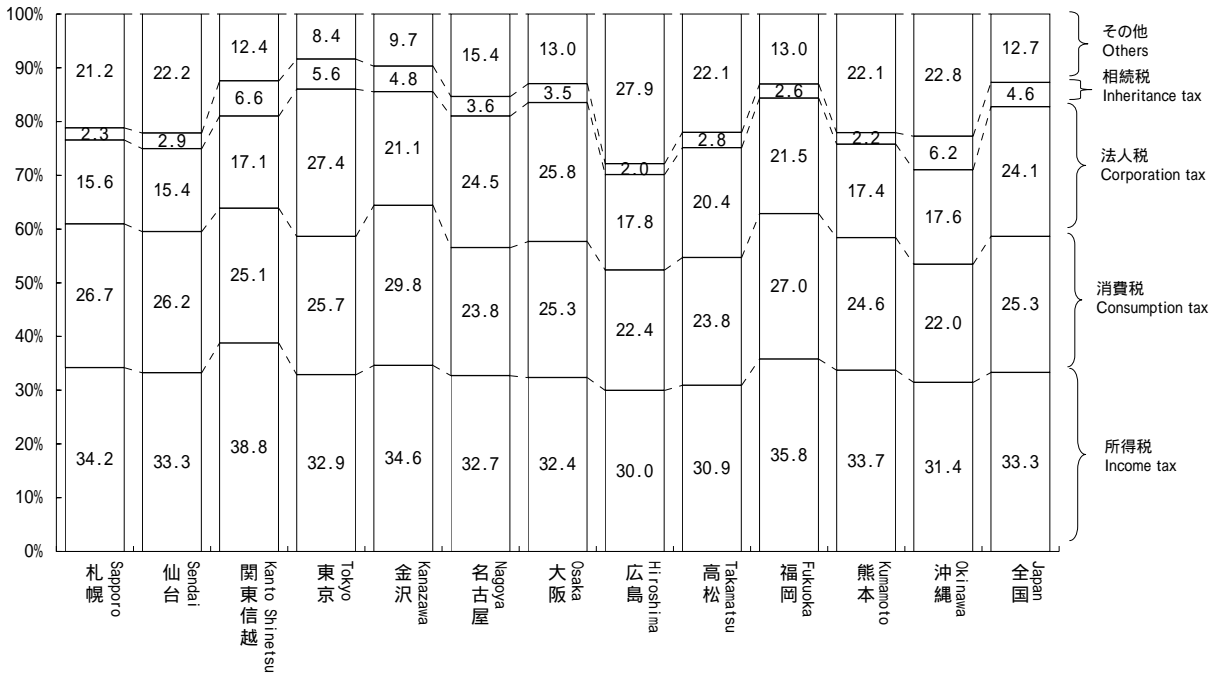

17 国税滞納

Delinquency of national tax

- (1) 平成16年度末における国税の整理中の滞納は、437万件（前年度451万件）1兆8,673億円（同2兆228億円）であり、前年に比べ件数は14万件（伸び率 3.1%）減少しており、税額も1,555億円（同 7.7%）減少している（第37図参照）。

As of the end of FY 2004, the number of tax delinquencies in processing is 4,370 thousand (for the previous fiscal year, 4,509 thousand) and the amount of arrears is 1,867.3 billion yen (2,022.8 billion yen). Compared to the previous year, they decreased by 139 thousand (rate of increase: -3.1%), and by 155.5 billion yen (-7.7%) respectively (see Figure 37).

（第37図）年度末における整理中の滞納の件数、税額の推移

Figure 37: Number of tax delinquencies and Amount of arrears as of the end of the fiscal year, and Changes of amount of tax

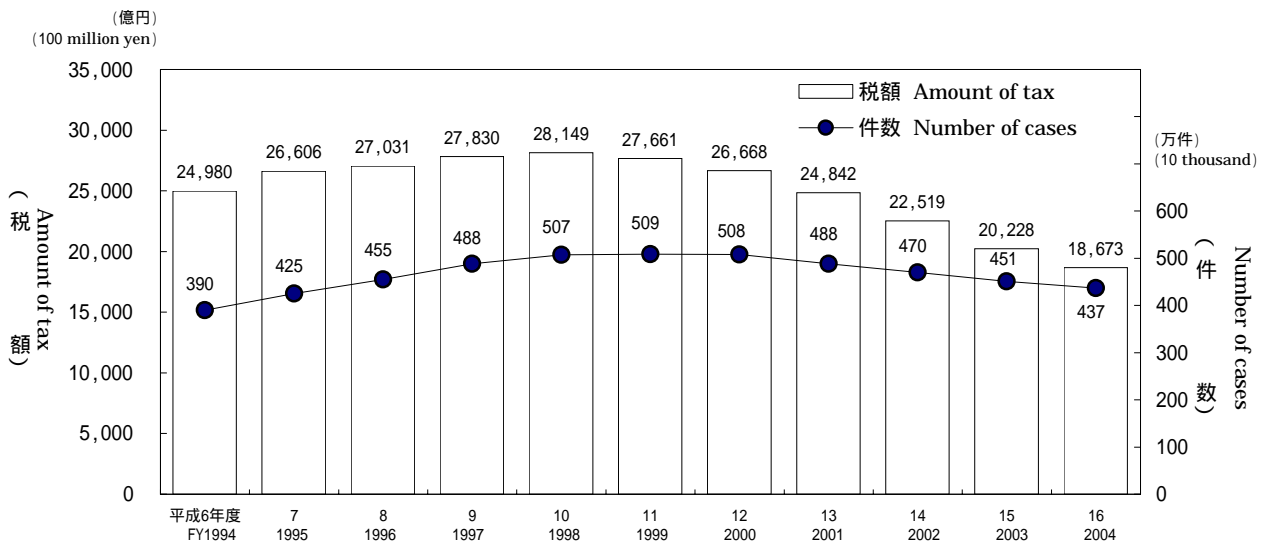

(2) 年度末における整理中の滞納額を税目別にみると、申告所得税5,072億円（前年度5,446億円）、消費税4,885億円（同5,296億円）、源泉所得税3,725億円（同3,935億円）の順になっている（第38表参照）。

Breakdown of the amount of arrears in processing by tax type is as follows: Self-assessment income tax, 507.2 billion yen (for the previous fiscal year 544.6 billion yen); consumption tax, 488.5 billion yen (529.6 billion yen); withholding income tax, 372.5 billion yen (393.5 billion yen) (see Table 38).

(第38表) 税目別の年度末における整理中の滞納
Table 38: Amount of arrears in processing by tax type

区 分 Type	平成15年度 FY2003		平成16年度 FY2004		
	件 数 Number of cases	税 額 Tax of amount	件 数 Number of cases	税 額 Tax of amount	伸び率 Growth rate
	千件 Thousand	億円 100 million yen	千件 Thousand	億円 100 million yen	%
源泉所得税 Withholding income tax	905	3,935	878	3,725	5.3
申告所得税 Self-assessment income tax	2,102	5,446	2,054	5,072	6.9
法人税 Corporation tax	174	2,536	165	2,429	4.2
相続税 Inheritance tax	58	2,890	54	2,451	15.2
消費税 Consumption tax	1,257	5,296	1,207	4,885	7.8
その他 Others	13	126	12	111	11.9
合 計 Total	4,509	20,228	4,370	18,673	7.7

(注) 地方消費税は含まない。
Note: Excluding local consumption tax.

18 直接国税犯則事件（査察事件）

Direct national tax violation cases (criminal investigation cases)

(1) 平成16年における直接国税犯則事件に係る一審判決の件数は171件で、そのうち有罪件数は171件（有罪率100.0%）である（第39表参照）。

The number of first trials related to direct national tax violation in 2004 is 171, of which the number of conviction cases is 171 (rate of conviction ruling: 100%) (see Table 39).

(第39表) 一審判決数及び有罪件数・率の累年比較
Table 39: Number of first trials, Comparison of the number and rate of conviction rulings by year

区 分 Type	判決件数 Number of first trials	有 罪 Conviction ruling	
		件 数 Number of conviction ruling	率 Rate
	件 Case	件 Case	%
平成11年度 FY1999	164	164	100.0
12 2000	145	145	100.0
13 2001	155	155	100.0
14 2002	169	169	100.0
15 2003	133	133	100.0
16 2004	171	171	100.0

(注) 件数には、控訴審等において一審差戻しとなった件数を含む。
Note: The number of first trials includes cases referred back to the court of the first instance by higher courts.

(2) 平成16年度における査察事件に係る脱税額は 282億円で、前年度より54億円（16.1%）減少し、告発件数に占める1件あたりの脱税額は 133百万円（前年度 166百万円）となっている（第40表参照）。

The amount of tax evasion involved in criminal investigation cases in FY 2004 is 28.2 billion yen, which is 5.4 billion yen less (-16.1%) than the previous year. Average amount of tax evasion per case prosecuted is 133 million yen (for the previous year, 166 million yen) (see Table 40).

(第40表) 査察事件の脱税額、1件あたりの脱税額
Table 40: Amount of tax evasion involved in criminal investigation cases and Amount of tax evasion per case

区 分 Type	脱税額 Amount of tax evasion	伸び率 Growth rate	1件あたりの 脱税額
			Amount of tax evasion per case
	億円 100 million yen	%	百万円 million yen
平成11年度 FY1999	316	19.8	154
12 2000	271	14.3	132
13 2001	309	14.2	146
14 2002	357	15.5	182
15 2003	336	5.9	166
16 2004	282	16.1	133

資料：査察課調
Source: Criminal Investigation Division

19 不服審査・訴訟事件

Administrative review/ Litigation case

- (1) 平成16年度中の異議申立の発生件数は4,272件(前年度5,573件)で前年度に比べて1,301件(伸び率 23.3%)減少している。前年度から繰り越された1,469件を含む要処理件数5,741件のうち、処理済件数は4,516件で、このうち異議申立人の請求が一部又は全部認められた請求認容件数は610件(前年度817件)、割合は13.5%(前年度14.6%)となっている(第41表参照)。

The number of the requests for reinvestigation in FY 2004 is 4,272, which is 1,301 less (rate of increase: -23.3%) than the previous fiscal year (5,573).

Out of 5,741 cases necessary to dispose including 1,469 cases carried over from the previous year, 4,516 cases are already disposed. From the viewpoint of disposition type, the number of cases where a part or all of claims of demurrers were accepted is 610 (for the previous fiscal year, 817), which accounts for 13.5% (14.6%) of all cases (see Table 41).

(第41表) 異議申立ての状況

Table 41: Disposition of requests for reinvestigation

区分 Type	申立て件数 Number of the requests for reinvestigation		伸び率 Growth rate	処理済件数 Number of already disposed	請求認容件数 Number of claim accepted	割合 Percentage
	件 Case	%				
平成11年度	FY1999	5,674	1.9	5,705	684	12.0
12	2000	5,650	0.4	5,874	850	14.4
13	2001	4,860	14.0	5,071	756	14.9
14	2002	5,119	5.3	4,809	774	16.1
15	2003	5,573	8.9	5,615	817	14.6
16	2004	4,272	23.3	4,516	610	13.5

- (2) 平成16年度中の審査請求の発生件数は3,087件(前年度3,447件)で前年度に比べて360件(伸び率 10.4%)減少している。前年度から繰り越された2,734件を含む要処理件数5,821件のうち、処理済件数は3,382件で、このうち審査請求人の請求が一部又は全部認められた請求認容件数は493件(前年度818件)、割合は14.6%(前年度22.0%)となっている(第42表参照)。

The number of the requests for reconsideration in FY 2004 is 3,087, which is 360 less (rate of increase: -10.4%) than the previous year (3,447).

Out of 5,821 cases necessary to dispose including 2,734 cases carried over from the previous year, 3,382 cases are already disposed. From the viewpoint of disposition type, the number of cases where a part or all of claims of demurrers were accepted is 493 (for the previous year, 818), which accounts for 14.6% (22.0%) of all cases (see Table 42).

(第42表) 審査請求の状況

Table 42: Disposition of requests for reconsideration

区分 Type	審査請求件数 Number of requests for reconsideration		伸び率 Growth rate	処理済件数 Number of already disposed	請求認容件数 Number of claim accepted	割合 Percentage
	件 Case	%				
平成11年度	FY1999	3,068	1.3	3,003	431	14.4
12	2000	3,405	11.0	3,071	466	15.2
13	2001	2,910	14.5	3,294	459	13.9
14	2002	2,823	3.0	3,403	500	14.7
15	2003	3,447	22.1	3,721	818	22.0
16	2004	3,087	10.4	3,382	493	14.6

- (3) 平成16年度中に国側を被告とした訴訟の発生件数は552件(前年度492件)で、前年度に比べて60件(伸び率12.2%)増加している。訴訟が終了した件数は478件で、このうち原告が一部又は全部勝訴した原告勝訴件数は57件(前年度53件)、割合は11.9%(前年度11.2%)となっている(第43表参照)。

The number of the litigation cases (government as defendant) in FY 2004 is 552, which is 60 more (rate of increase:12.2%) than the previous year (492).

From the viewpoint of disposition type, the number of finished cases where the decisions were in favor of plaintiffs partly or fully is 57 (for the previous year, 53), which accounts for 11.9% (11.2%) of all cases (see Table 43).

(第43表) 国側を被告とした訴訟状況

Table 43: Disposition of litigation cases (government as defendant)

区分 Type	訴訟提起件数 Number of filed litigation cases		伸び率 Growth rate	訴訟終了件数 Number of finished litigation cases	原告勝訴件数 Number of decisions in favor of plaintiffs	割合 Percentage
	件 Case	%				
平成11年度	FY1999	376	1.9	430	26	6.1
12	2000	388	3.2	397	22	5.6
13	2001	400	3.1	404	33	8.2
14	2002	380	5.0	346	33	9.6
15	2003	492	29.5	473	53	11.2
16	2004	552	12.2	478	57	11.9

主な統計表の収録項目一覧

List of items of major statistical tables

申告所得税

Self-assessment income tax

ページ Page	統計表の種類 Type of statistical table	分類方法 Method of classification	調査項目 Survey items									調査方法 Method of survey					
			人員	所得金額	所得控除額	課税所得金額	算出税額	税額控除額	源泉徴収税額	申告納税額	軽減(免除)税額		専従者給与(控除)額				
56 58 59 60	2 - 1 課税状況 (1) 申告及び処理の状況 (2) 既往年分の課税状況 (3) 免除状況 (4) 都道府県別の課税状況	Statistics of taxation Statistics of filing returns and disposition Statistics of taxation in preceding years Statistics of exemption Statistics of taxation by prefectures	申告及び処理の 区分 Division of returns and cases processed											全数調査 Complete enumeration			
63 64 65 66	2 - 2 所得階級別人員 (1) 所得者区分別人員 (2) 所得者区分別人員の累年比較 (3) 青色申告者 (4) 都道府県別の人員	Number of taxpayers by income range Number of income earners by income range Yearly comparison of numbers of income earners by income range Blue return taxpayers Number of taxpayers by prefectures		合計所得階級 Total income range											全数調査 Complete enumeration		
75 76 78 86	2 - 3 所得種類別人員、所得金額 (1) 所得種類別内訳 (2) 所得種類別人員、所得金額の累年比較 (3) 都道府県別の人員、所得金額 (4) 業種別内訳	Number of taxpayers by income type, and Amount of income Breakdown by income type Yearly comparison of numbers of taxpayers by income type and amount of income Number of taxpayers and amount of income by prefectures Breakdown by business type			所得の種類 Income type												全数調査 Complete enumeration
87 87	2 - 4 青色申告状況 (1) 営業等所得者の青色申告の状況 (2) 平成14年分申告所得税の青色申告の主な特典	Statistics of filing blue returns Statistics of filing blue returns of business income earners Principal benefits of blue returns for self-assessment income tax in 2002															
91 91 92 94 98 99 100	2 - 5 申告所得税標本調査結果(抜粋) (1) 総括表 (2) 納税者平均値による総括表 (3) 所得種類別表 (4) 所得控除表 (5) 税額控除表 (6) 源泉徴収税額表 (7) 専従者表	Results of Sample Survey for Self-Assessment Income Tax (excerpt) Overview Overview by mean value of taxpayers Table by income type Table for deduction from taxable income Table for tax credit Table for amount of withholding tax Table for family employees	合計所得階級 Total income range													標本調査 Sample survey	

Number of taxpayers

Amount of income

Amount of deduction from taxable income

Amount of taxable income

Amount of calculated tax

Amount of tax credit

Amount of withholding tax

Amount of self-assessment income tax

Amount of reduced (exempt) tax

Amount of deduction for family employee

源泉所得税

Withholding income tax

ページ Page	統計表の種類 Type of statistical table	分類方法 Method of classification	調査項目 Survey items							調査方法 Method of survey	
			源泉徴収義務者数	人員	支払金額	給与所得			税額		譲渡利益総額
						人員	給料・手当	賞与			
105	3 - 1 課税状況 (1) 課税状況	Statistics of taxation	所得種類別 By income type							全数調査 Complete enumeration	
105	(2) 加算税の状況	Statistics of additional tax									〃
105	(3) 源泉徴収義務者数	Number of withholding agents									〃
106	(4) 利子所得等の課税状況	Statistics of taxation on interest income, etc.									標本調査 Sample survey
106	(5) 配当所得の課税状況	Statistics of taxation on dividend income									〃
108	(6) 上場株式等の譲渡所得等の課税状況	Statistics of taxation on capital gains of listed stocks, etc.									全数調査 Complete enumeration
108	(7) 給与所得、退職所得の課税状況	Statistics of taxation on employment income and retirement income, etc.									標本調査 Sample survey
109	(8) 給与所得、退職所得の課税状況の累年比較	Yearly comparison of statistics of taxation on employment income and retirement income, etc.									〃
109	(9) 報酬・料金等の課税状況	Statistics of taxation on remuneration/fee, etc.									〃
110	(10) 非居住者等の課税状況	Statistics of taxation on non-residents, etc.									全数調査 Complete enumeration
111	(11) 都道府県別の課税状況	Breakdown of statistics of taxation by prefectures									〃
114	3 - 2 民間給与実態統計調査結果 (抜粋) (1) 源泉徴収義務者数、給与所得者数	Results of the Statistical Survey of Actual Statistics for Salary in the Private Sector (excerpt) Number of withholding agents and employment income earners	規模別、業種別 By scale and by type of business							標本調査 Sample survey	
115	(2) 給与額の累年比較	Yearly comparison of amounts of salary									
116	(3) 給与階級別の給与所得者数、給与額	Breakdown of numbers of employment income earners and amounts of salary by salary range									
117	(4) 国税局別の給与所得者数、給与額	Breakdown of numbers of employment income earners and amounts of salary by Regional Taxation Bureaus									
118	(5) 給与所得者数、給与総額及び税額の累年比較	Yearly comparison of numbers of employment income earners, total amounts of salary and amounts of tax									
119	(6) 給与階級別の給与所得者数、給与総額及び税額	Breakdown of numbers of employment income earners, total amounts of salary and amounts of tax by salary range									
	Number of withholding agents	Salaries and Allowances									
	Number of taxpayers	Bonus									
	Amount paid	Pay									
	Employment income	Amount of tax									
	Number of employees	Amount of capital gains									

法人税

Corporation tax

ページ Page	統計表の種類 Type of statistical table	分類方法 Method of classification	調査項目 Survey items									調査方法 Method of survey		
			法人数	事業年度数	所得金額	欠損金額	営業収入金額	資本金額	支払配当	留保金額	交際費・寄付金		税額	
124	4 - 1 課税状況 (1) 現事業年度分の課税状況	Statistics of taxation Statistics of taxation for current accounting period												全数調査 Complete enumeration
124	(2) 既往事業年度分の課税状況	Statistics of taxation for preceding accounting periods												
125	(3) 法人数等の状況	Statistics of the number of corporations												
125	(4) 加算税の状況	Statistics of additional tax												
126	(5) 都道府県別の課税状況	Statistics of taxation by prefectures												
128	(6) 都道府県別の法人数、所得金額	Breakdown of the number of corporations and amount of income by prefectures												
130	4 - 2 法人数 (1) 決算期別の普通法人数	Number of corporations Number of ordinary corporations by settlement term											全数調査 Complete enumeration	
132	(2) 業種別の普通法人数	Number of ordinary corporations by business type	決算期別、資本金階級別 By settlement term and by capital range											
136	(3) 都道府県別の普通法人数	Number of ordinary corporations by prefectures	業種別、資本金階級別 By business type and by capital range	都道府県別、資本金階級別 By prefectures and by capital range										
141	4 - 3 会社標本調査結果（抜粋） (1) 統括表	Results of the Corporation Sample Survey (excerpt) Overview											標本調査 Sample survey	
142	(2) 利益及び欠損の状況	Statistics of profit and loss												
143	(3) 営業収入金額及び所得率	Amount of operating revenue and income rate	資本金階級別業種別 By capital range and by business range											
144	(4) 益金処分	Disposition of profit												
145	(5) 交際費、寄付金、引当金、減価償却費	Entertainment and social expenses, Donation, Reserve fund, and Depreciation cost												
146	(6) 所得階級別法人数	Number of corporations by income range	所得階級別 By income range											
148	(7) 資本金階級別の同非別、青白別、組織区分別法人数	Number of corporations by capital range and by classification of family/non family corporation, by classification of blue/ white return, by organization type	資本金階級別 By capital range											
149	(8) 業種別、資本金階級別法人数	Numbers of corporations by business type and by capital range	業種別、資本金階級別 By business type and by capital range											

Number of corporations
Number of accounting periods
Amount of income
Amount of loss
Amount of operating revenue

Amount of capital
Dividend paid
Retained income
Entertainment and social expenses / Donation
Amount of tax

相続税
Inheritance tax

ページ Page	統計表の種類 Type of statistical table		分類方法 Method of classification	調査項目 Survey items								調査方法 Method of survey	
				被相続人数	相続人数	取得財産価額	課税価格	税額控除	相続税額	納付税額	法定相続人		加算税
5 - 1	課税状況	Statistics of taxation	申告及び処理の合計 Total of filing returns and cases processed 申告及び処理の区分 Classification of returns and cases processed 処理 Cases processed										全数調査 Complete enumeration
152	(1) 課税状況	Statistics of taxation											
152	(2) 課税状況の累年比較	Yearly comparison of statistics of taxation											
153	(3) 国税局別の課税状況	Statistics of taxation by Regional Taxation Bureaus											
154	(4) 申告及び処理の状況	Statistics of filing returns and cases processed											
154	(5) 加算税の状況	Statistics of additional tax											
5 - 2	相続財産価格階級別	Breakdown of inherited property by value range	課税価格階級別 By taxable value range 法定相続人員別 By number of legal heirs 課税価格階級別 By taxable value range										全数調査 Complete enumeration
155	(1) 人員、課税価格、税額	Number of persons, Taxable value, and Amount of tax											
155	(2) 法定相続人員別の被相続人数	Number of ancestors by number of legal heirs											
156	(3) 国税局別の被相続人数	Number of heirs by Regional Taxation Bureaus											
5 - 3	相続財産種類別 被相続人数、財産価額	Breakdown of inherited property by type Number of ancestors, value of properties	取得財産の種類別 By type of inherited property										

Number of ancestors
Number of heirs
Amount of value of properties acquired
Taxable value
Tax credit
Amount of inheritance tax
Amount of tax payment
Legal heir
Additional tax

贈 与 税

Gift tax

ページ Page	統計表の種類 Type of statistical table		分類方法 Method of classification	調査項目 Survey items										調査方法 Method of survey			
				人員	取得財産価額	税額控除	納付税額	加算税									
160	6 - 1 課税状況 (1) 課税状況	Statistics of taxation Statistics of taxation	申告及び処理の合計 Total of filing returns and cases processed														全数調査 Complete enumeration
161	(2) 課税状況の累年比較	Yearly comparison of statistics of taxation	//														
161	(3) 申告及び処理の状況	Statistics of filing returns and disposition	申告及び処理の区分 Classification of returns and cases processed														
162	(4) 国税局別の課税状況	Statistics of taxation by Regional Taxation Bureaus	申告及び処理の合計 Total of filing returns and cases processed														
162	(5) 加算税の状況	Statistics of additional tax	処理 Cases processed														
163	6 - 2 贈与財産価額階級別 (1) 人員、財産価額、税額	Breakdown of donated property by value range Number of persons, Value of property, and Amount of tax	申告 (修正申告を除く。) Returns (except for amended returns)														全数調査 Complete enumeration
163	(2) 国税局別の人員	Number of persons by Regional Taxation Bureaus	//														
164	6 - 3 贈与財産種類別 受贈人員、財産価額	Breakdown of Number of persons and Value of property by type of donated property	申告 (修正申告を除く。) Returns (except for amended returns)														
		Number of persons Amount of value of properties acquired Tax credit	Amount of tax payment Additional tax														

消 費 税

Consumption tax

ページ Page	統計表の種類 Type of statistical table		分類方法 Method of classification	調査項目 Survey items										調査方法 Method of survey			
				申告及び処理件数	納税申告額	還付税額	届出件数										
168	(1) 課税状況	Statistics of taxation	申告の種類別 By type of returns														全数調査 Complete enumeration
169	(2) 課税事業者等届出件数	Number of notifications of taxable enterprises, etc.															
169	(3) 税関分の課税状況	Statistics of taxation for custom house															
170	(4) 都道府県別課税状況等	Statistics of taxation by prefectures	申告の種類別 By type of returns														
		Number of filing returns and disposition Amount of tax declared	Amount of refund tax Number of notifications														

酒 税

Liquor tax

ページ Page	統計表の種類 Type of statistical table		分類方法 Method of classification	調査項目 Survey items								調査方法 Method of survey	
				課税数量	税額	製成数量	販売（消費）数量	製造場数	販売場数	製造者数	販売者数		
177	8 - 1	酒税関係総括表 Overview table related to liquor tax	酒類の種類数 By type of liquor										全数調査 Complete enumeration
178	8 - 2	課税状況 Statistics of taxation	"										
184	8 - 3	製成数量 Volume of production	"										
188	8 - 4	販売（消費）数量 Volume of sales (consumption)	"										
192	8 - 5	免許場数 Number of licensed sites	酒類の種類別、 免許の種類別 By type of liquor, by type of license										

Taxable volume
 Amount of tax
 Volume of production
 Volume of sales (consumption)

Number of manufacturing factories
 Number of licensed sites to sell liquors
 Number of manufacturers
 Number of distributors

その他の間接税

Other indirect taxes

ページ Page	統計表の種類 Type of statistical table		分類方法 Method of classification	調査項目 Survey items								調査方法 Method of survey
				課税状況	課税状況の累年比較	免除状況	関係場数等	都道府県別課税状況	税関分の課税状況等	国税局別課税状況		
201	9	たばこ税及びたばこ特別税 Tobacco tax and Special tobacco surtax										全数調査 Complete enumeration
203	10	揮発油税及び地方道路税 Gasoline tax and Local road tax										
206	11	航空機燃料税 Aviation fuel tax										
207	12	石油ガス税 Liquefied petroleum gas tax										
209	13	石油石炭税 Petroleum and coal tax										
211	14	印紙税 Stamp tax										
212	15	電源開発促進税 Promotion of power-resources development tax										

Statistics of taxation
 Yearly comparison of statistics of taxation
 Statistics of exemption
 Number of involved places , etc.

Statistics of taxation by prefectures
 Statistics of taxation for custom house
 Statistics of taxation by Regional Taxation Bureaus

主な統計表の調査対象期間と調査時点

Subjects and periods covered by the survey for major statistical tables

		平成16年 2004												平成17年 2005									
		1月	2月	3月	4月	5月	6月	7月	8月	9月	10月	11月	12月	1月	2月	3月	4月	5月	6月	7月	8月	9月	10月
申告所得税 Self-assessment income tax	平成16年分の所得税について、平成17年3月31日までに申告又は処理したもの With respect to the income tax in 2004, of which filing returns or cases processed were completed by March 31, 2005.	所得 Income												申告又は処理 Filing returns of cases processed									
源泉所得税 Withholding income tax	平成16年分の所得税について、平成17年4月30日までに法定調書の合計表の提出があったもの With respect to the income tax in 2004, of which total tables (information returns) were filed by April 30, 2005.	所得 Income												合計表の提出 Filing total tables									
法人税 Corporation tax	平成16年2月1日から平成17年1月31日までに事業年度の終了した法人について平成17年6月30日までに申告又は処理したもの With respect to the corporations which ended each accounting periods between February 1, 2004 and January 31, 2005, of which filing returns or cases processed were completed by June 30, 2005.	事業年度が終了した法人 Corporations which ended each accounting period												申告又は処理 Filing returns of cases processed									
相続税 Inheritance tax	平成16年中に相続又は遺贈により財産を取得した者について、平成17年10月31日までに申告又は処理したもの With respect to those who acquired properties in 2004 by inheritance or bequest, of which filing returns or cases processed were completed by October 31, 2005.	相続又は遺贈 Inheritance or bequest												申告又は処理 Filing returns of cases processed									
贈与税 Gift tax	平成16年分の贈与について、平成17年6月30日までに申告又は処理したもの With respect to the gifts in 2004, of which filing returns or cases processed were completed by June 30, 2005.	贈与 Gift												申告又は処理 Filing returns of cases processed									
消費税 Consumption tax	平成16年4月1日から平成17年3月31日までの間に終了した課税期間分の消費税について、平成17年6月30日までに申告又は処理したもの With respect to the consumption tax, of which taxable period ended between April 1, 2004 and March 31, 2005 and filing returns or cases processed were completed by June 30, 2005.	課税原因（個人事業者） Cause of taxation (individual enterprises)												申告又は処理 Filing returns of cases processed									
		課税原因（法人） Cause of taxation (corporation)												申告又は処理 Filing returns of cases processed									
酒税 Liquor tax	平成16年4月1日から平成17年3月31日までの間に製造場から移出された酒類について、平成17年4月30日までに申告又は処理したもの With respect to the liquors which were shipped from manufacturing factories between April 1, 2004 and March 31, 2005, of which filing returns or cases processed were completed by April 30, 2005.	課税原因 Cause of taxation												申告又は処理 Filing returns of cases processed									
たばこ税及びたばこ特別税 Tobacco tax and Special tobacco surtax		課税原因 Cause of taxation												申告又は処理 Filing returns of cases processed									
揮発油税及び地方道路税 Gasoline tax and Local road tax		課税原因 Cause of taxation												申告又は処理 Filing returns of cases processed									
航空機燃料税 Aviation fuel tax	平成16年4月1日から平成17年3月31日までの課税事績 Taxation achieved between April 1, 2004 and March 31, 2005.	課税原因 Cause of taxation												申告又は処理 Filing returns of cases processed									
石油ガス税 Liquefied petroleum gas tax		課税原因 Cause of taxation												申告又は処理 Filing returns of cases processed									
石油石炭税 Petroleum and coal tax		課税原因 Cause of taxation												申告又は処理 Filing returns of cases processed									
電源開発促進税 Promotion of power-resources development tax		課税原因 Cause of taxation												申告又は処理 Filing returns of cases processed									
印紙税 Stamp tax	平成16年4月1日から平成17年3月31日までに現金納付のあったもの With respect to the stamp tax paid in cash between April 1, 2004 and March 31, 2005.	証書等の作成 Execution of deeds, etc.												現金納付 Payment in cash									

この年報書についてのお問い合わせ等は下記にお願いします。
For further information about this annual report, please refer to:

〒100-8978 東京都千代田区霞が関 3 - 1 - 1
国税庁長官官房企画課企画第五係
電話 03(3581)4161
内線 3508
100-8978, Kasumigaseki 3-1-1, Chiyoda Ku, Tokyo
National Tax Agency

第 編 總 括 編

Part 1 Overview

1 總 括 Overview

1 総括 Overview

1 - 1 租税及び印紙収入 Tax and Stamp Revenues

(1) 租税及び印紙収入決算額調べ
Survey of the Amount settled of Tax and Stamp Revenues

区 分 Type	徴収決定済額 Amount determined for collection			収納済額 Collected amount	不納欠損額 Loss through non-payment	収納未済額 Amount in arrears	
	本年度発生分 Accrual in current fiscal year	前年度分繰越等 Amount carried forward from the previous fiscal year, etc.	計 Total				
平成6年度 FY 1994	53,367,025	4,320,364	57,687,389	52,098,189	85,946	5,503,255	
7 1995	53,732,993	4,353,471	58,086,464	52,771,103	102,540	5,212,821	
8 1996	53,100,785	4,308,161	57,408,946	52,298,491	153,261	4,957,194	
9 1997	56,591,184	4,215,295	60,806,479	55,475,793	213,902	5,116,784	
10 1998	53,125,781	4,521,434	57,647,215	52,378,251	235,919	5,033,046	
11 1999	51,580,641	4,458,292	56,038,933	50,885,274	223,966	4,929,692	
12 2000	54,415,992	4,391,425	58,807,417	53,917,076	265,307	4,625,034	
13 2001	51,472,420	4,136,261	55,608,680	50,966,290	316,313	4,326,078	
14 2002	47,965,356	3,828,845	51,794,201	47,554,602	298,881	3,940,719	
15 2003	47,220,245	3,494,282	50,714,527	46,985,095	276,977	3,452,454	
16 2004	49,902,439	3,121,290	53,023,729	49,657,990	175,363	3,190,376	
所得税 Income tax	源泉分 Withholding tax	13,562,661	434,545	13,997,206	13,565,107	35,793	396,306
	申告分 Self-assessment tax	2,651,739	573,106	3,224,845	2,652,373	45,808	526,663
	Subtotal	16,214,399	1,007,651	17,222,050	16,217,480	81,601	922,969
法人税 Corporate tax	12,457,679	320,418	12,778,097	12,402,378	27,029	348,689	
相続税 Inheritance tax	1,704,452	713,838	2,418,290	1,486,902	20,400	910,988	
地価税 Land value tax	0	7,124	7,124	227	987	5,911	
消費税 Consumption tax	30	69,442	69,472	5,518	8,320	55,634	
消費税及地方消費税 Consumption tax and local consumption tax	12,622,646	738,398	13,361,045	12,658,126	36,753	666,166	
(消費税分) Consumption tax	-	-	-	10,139,146	-	-	
(地方消費税分) Local consumption tax	-	-	-	2,518,980	-	-	
酒税 Liquor tax	1,601,103	2,150	1,603,253	1,601,263	25	1,965	
たばこ税 Tobacco tax	680,712	13	680,724	680,716	1	8	
揮発油税 Gasoline tax	2,200,827	233,943	2,434,770	2,186,342	0	248,371	
石油ガス税 Liquefied petroleum gas tax	14,356	341	14,697	14,335	7	355	
航空機燃料税 Aviation fuel tax	88,009	27	88,036	88,015	3	17	
石油石炭税 Petroleum and coal tax	3,743	85	3,828	3,739	0	89	
取引所税 Bourse tax	0	0	0	0	0	0	
有価証券取引税 Securities transaction tax	0	39	39	0	0	39	
自動車重量税 Motor vehicle tonnage tax	1	0	1	1	0	0	
関税 Customs duty	-	-	-	-	-	-	
とん税 Tonnage tax	-	-	-	-	-	-	
日本銀行券発行税 Bank of Japan note issue tax	-	-	-	-	-	-	
その他 Others	0	1,552	1,552	65	120	1,366	
印紙収入 Stamp revenue	291,241	892	292,132	291,207	47	879	
一般会計分計 Total for General Account	47,879,197	3,095,912	50,975,109	47,636,314	175,350	3,163,445	
所得税(譲与分)(特) Income tax (transferred) (for special account)(SA)	424,900	0	424,900	424,900	0	0	
地方道路税(特) Local road tax (SA)	310,980	25,031	336,011	309,430	6	26,574	
石油ガス税(譲与分)(特) Liquefied petroleum gas tax (transferred) (SA)	14,356	341	14,697	14,335	7	355	
航空機燃料税(譲与分)(特) Aviation fuel tax (transferred) (SA)	16,002	5	16,006	16,003	1	3	
自動車重量税(譲与分)(特) Motor vehicle tonnage tax (transferred) (SA)	0	0	0	0	0	0	
特別とん税(特) Special tonnage tax (SA)	-	-	-	-	-	-	
原油等関税(特) Crude oil customs duty, etc. (SA)	-	-	-	-	-	-	
電源開発促進税(特) Promotion of power-resources development tax (SA)	372,596	0	372,596	372,596	0	0	
揮発油税(特) Gasoline tax (SA)	705,636	0	705,636	705,636	0	0	
たばこ特別税(特) Special tobacco surtax (SA)	178,773	1	178,774	178,774	0	1	
総計 Grand Total	49,902,439	3,121,290	53,023,729	49,657,990	175,363	3,190,376	

調査期間：平成16年4月1日から平成17年3月31日

- (注) 1 「徴収決定済額」の「前年度分繰越等」欄は、前年度分の収納未済額のほか、過年度に係る延納許可の取消等、延滞税の発生、減額更正等による徴収決定済額の異動を含んだものである。
 2 記号は、「区分」欄の「消費税」及び「消費税及び地方消費税」の合計から地方消費税分を除いたものである。
 3 「区分」欄の「所得税(譲与分)(特)」以下は、特別会計分である。
 4 上記欄以外の「一般会計」と「特別会計」の計数は、便宜上各税目の合計額を按分したものである。

(単位：百万円、%)
(In millions of yen, %)

還付金支払 決定済額 Amount determined for payment of refund	収納未済 額割合 Ratio of loss through non- payment	国税庁分歳入 決算額 Amount settled of NTA revenue	税関分・ 日本郵政公社分 歳入決定額 Amount settled of Custom house and Japan Post	租税及び印紙収 入決算額 Amount settled of Tax and Stamp revenues	国税庁 決算額 の割合 Ratio of Amount settled of NTA revenue	区 Type	分
/	/			(+)	/		
3,350,148	9.5	48,748,041	5,252,650	54,000,691	90.3	平成6年度	FY 1994
3,409,609	9.0	49,361,494	5,601,497	54,962,991	89.8	7	1995
3,017,022	8.6	49,281,469	5,944,594	55,226,063	89.8	8	1996
3,995,126	8.4	49,668,975	5,931,757	55,600,734	89.3	9	1997
4,789,261	8.7	45,601,799	5,595,940	51,197,738	89.1	10	1998
5,054,405	8.8	43,644,143	5,569,718	49,213,861	88.7	11	1999
4,997,014	7.9	46,919,391	5,801,478	52,720,869	89.0	12	2000
4,745,717	7.8	44,214,849	5,753,597	49,968,445	88.5	13	2001
5,366,436	7.6	40,188,290	5,655,944	45,844,234	87.7	14	2002
5,285,294	6.8	39,724,768	5,644,602	45,369,370	87.6	15	2003
5,336,624	6.0	42,335,084	5,767,846	48,102,930	88.0	16	2004
1,380,480	2.8	12,184,627	0	12,184,627	100.0	源泉分	Withholding tax
166,503	16.3	2,485,870	0	2,485,870	100.0	申告分	Self-assessment tax
1,546,983	5.4	14,670,498	0	14,670,498	100.0	計	Subtotal
958,687	2.7	11,443,691	0	11,443,691	100.0	法人	Corporation tax
40,445	37.7	1,446,457	0	1,446,457	100.0	相続	Inheritance tax
0	83.0	227	0	227	100.0	地価	Land value tax
58	80.1	7,958,168	2016138	9,974,306	79.8	消費税	Consumption tax
2,719,136	5.0	-	-	-	-	消費税及地方消費税	Consumption tax and local consumption tax
2,186,438	-	-	-	-	-	(消費税分)	Consumption tax
532,698	-	-	-	-	-	(地方消費税分)	Local consumption tax
618	0.1	1,600,645	59,215	1,659,860	96.4	酒	Liquor tax
830	0.0	679,886	229,851	909,737	74.7	たばこ	Tobacco tax
1	10.2	2,186,341	4,694	2,191,036	99.8	揮発油	Gasoline tax
3	2.4	14,332	0	14,332	100.0	石油ガス	Liquefied petroleum gas tax
9	0.0	88,006	0	88,006	100.0	航空機燃料	Aviation fuel tax
65,049	2.3	61,310	541,584	480,274	-	石油石炭	Petroleum and coal tax
0	-	-	-	-	-	取引所	Bourse tax
40	100.0	40	0	40	0.0	有価証券取引	Securities transaction tax
21	-	20	748,867	748,847	-	自動車重量	Motor vehicle tonnage tax
-	-	-	817,659	817,659	-	関税	Customs duty
-	-	-	9,036	9,036	-	とん	Tonnage tax
-	-	-	-	-	-	日本銀行券発行	Bank of Japan note issue tax
1	88.1	64	0	64	-	その他	Others
4,509	0.3	286,697	848,327	1,135,027	25.3	印紙	Stamp duty revenue
5,336,391	6.2	40,313,642	5,275,371	45,589,013	88.4	一般会計分計	Total for General Account
0	0.0	424,900	0	424,900	100.0	所得税(譲与分)(特)	Income tax (transferred) (for special account:SA)
0	7.9	309,430	669	310,099	99.8	地方道路税(特)	Local road tax (SA)
3	2.4	14,332	0	14,332	100.0	石油ガス税(譲与分)(特)	Liquefied petroleum gas tax (transferred) (SA)
2	0.0	16,001	0	16,001	100.0	航空機燃料税(譲与分)(特)	Aviation fuel tax (transferred) (SA)
10	24.5	10	374,433	374,423	0.0	自動車重量税(譲与分)(特)	Motor vehicle tonnage tax (transferred) (SA)
-	-	0	11,295	11,295	-	特別とん	Special tonnage tax (SA)
-	-	0	44,177	44,177	-	原油等関税(特)	Crude oil custom duty, etc.(SA)
0	0.0	372,596	0	372,596	100.0	電源開発促進税(特)	Promotion of power-resources development tax (SA)
0	0.0	705,636	1,564	707,200	99.8	揮発油	Gasoline tax (SA)
217	0.0	178,557	60,337	238,894	74.7	たばこ特別	Special tobacco surtax (SA)
5,336,624	6.0	42,335,084	5,767,846	48,102,930	88.0	総計	Grand Total

Period covered by Survey: From April 1, 2004 to March 31, 2005

Note: 1 "Amount carried forward from the previous fiscal year, etc." in the column of "Amount determined for collection" includes the changes of amount determined for collection for the past fiscal years due to canceling approval of postponing of tax payment, accrued delinquent tax, correction for reduction, etc. other than amount in arrears for the previous fiscal year.

2 () shows the amount of consumption tax included in the column "Consumption tax and Local consumption tax".

3 "SA" in the column "Type (SA)" and others shows Special Account revenue.

4 Figures of "General Account" and "Special Account" except for the column of are computed proportionally from the total of each tax item for the convenience.

(2) 決算額（一般会計分）の累年比較

Yearly Composition of Amount settled (for General Account Revenue)

税目 Tax Items	平成6年度 FY1994		7 FY1995		8 FY1996		9 FY1997		10 FY1998	
	決算額 Amount settled	構成比 Component ratio	決算額 Amount settled	構成比 Component ratio	決算額 Amount settled	構成比 Component ratio	決算額 Amount settled	構成比 Component ratio	決算額 Amount settled	構成比 Component ratio
源泉分	16,714,251	32.8	15,725,941	30.3	15,020,958	28.8	15,402,987	28.6	13,765,760	27.8
申告分	3,703,270	7.3	3,789,130	7.3	3,943,961	7.5	3,779,748	7.0	3,230,352	6.5
計	20,417,521	40.0	19,515,071	37.6	18,964,919	36.4	19,182,735	35.6	16,996,112	34.4
法人税	12,363,141	24.2	13,735,405	26.5	14,483,327	27.8	13,475,426	25.0	11,423,194	23.1
法人特別税	17,784	0.0	4,365	0.0	-	-	-	-	-	-
相続税	2,669,889	5.2	2,690,282	5.2	2,419,865	4.7	2,412,872	4.5	1,915,579	3.9
地価税	486,983	1.0	406,342	0.7	177,238	0.3	160,078	0.3	3,891	0.0
消費税	5,631,529	11.0	5,790,075	11.1	6,056,759	11.7	9,304,697	17.2	10,074,383	20.4
酒税	2,112,727	4.1	2,060,989	3.9	2,070,689	3.9	1,961,868	3.6	1,898,294	3.8
たばこ税	1,039,817	2.0	1,042,003	2.0	1,079,814	2.1	1,017,617	1.9	1,046,172	2.1
砂糖消費税	-	-	-	-	-	-	-	-	-	-
揮発油税	1,813,340	3.6	1,865,077	3.6	1,915,238	3.7	1,926,065	3.6	1,998,244	4.0
石油ガス税	15,403	0.0	15,284	0.0	14,986	0.0	14,656	0.0	14,446	0.0
航空機燃料税	81,617	0.2	85,513	0.2	87,814	0.2	87,942	0.2	90,092	0.2
石油石炭税	524,318	1.1	513,092	1.0	525,198	1.1	496,721	0.9	476,657	1.0
物品税	344	0.0	304	0.0	-	-	-	-	-	-
トランプ類税	-	-	-	-	-	-	-	-	-	-
取引所税	41,330	0.1	43,761	0.1	41,980	0.1	39,740	0.1	19,024	0.0
有価証券取引税	390,507	0.7	479,103	1.0	391,488	0.7	403,627	0.7	172,616	0.3
通行税	-	-	-	-	-	-	-	-	-	-
入場税	1	0.0	0	0.0	-	-	-	-	-	-
自動車重量税	754,298	1.5	783,650	1.5	826,074	1.6	812,841	1.5	816,528	1.7
関税	907,547	1.8	950,038	1.8	1,023,983	2.0	952,920	1.8	868,688	1.8
とん税	8,726	0.0	8,707	0.0	8,790	0.0	9,206	0.0	8,557	0.0
その他	1,350	0.0	399	0.0	2,596	0.0	1,393	0.0	963	0.0
印紙収入	1,751,861	3.4	1,941,316	3.7	1,969,346	3.8	1,681,076	3.1	1,608,442	3.3
合計	51,030,033	100.0	51,930,778	100.0	52,060,104	100.0	53,941,481	100.0	49,431,880	100.0

(注) 1 この表は、「(1)租税及び印紙収入決算額調べ」の「租税及び印紙収入決算額」欄の一般会計分の累年比較を示したものである。

2 平成8年度以降の法人特別税、砂糖消費税、物品税、トランプ類税、通行税及び入場税は、その他に含めた。

3 平成11年度以降の取引所税及び有価証券取引税は、その他に含めた。

1 Income tax (withholding tax, self-assessment tax, Total)	8 Tobacco tax	15 Playing cards tax	22 Tonnage tax
2 Corporation tax	9 Sugar excise tax	16 Bourse tax	23 Others
3 Special corporation tax	10 Gasoline tax	17 Securities transaction tax	24 Stamp revenue
4 Inheritance tax	11 Liquefied petroleum gas tax	18 Travel tax	25 Grand Total
5 Land value tax	12 Aviation fuel tax	19 Admission tax	
6 Consumption tax	13 Petroleum and coal tax	20 Motor vehicle tonnage tax	
7 Liquor tax	14 Excise tax	21 Customs duty	

(単位：百万円、%)
(In millions of yen, %)

11 FY1999		12 FY2000		13 FY2001		14 FY2002		15 FY2003		16 FY2004		税 目 Tax Items
決 算 額 Amount settled	構 成 比 Component ratio	決 算 額 Amount settled	構 成 比 Component ratio	決 算 額 Amount settled	構 成 比 Component ratio	決 算 額 Amount settled	構 成 比 Component ratio	決 算 額 Amount settled	構 成 比 Component ratio	決 算 額 Amount settled	構 成 比 Component ratio	
12,618,587	26.7	15,878,457	31.3	15,030,134	31.3	12,249,159	27.9	11,392,631	26.3	12,184,627	26.7	源 泉 分
2,828,243	6.0	2,910,448	5.7	2,776,378	5.8	2,563,068	5.8	2,521,976	5.8	2,485,870	5.5	申 告 分
15,446,830	32.7	18,788,905	37.0	17,806,512	37.1	14,812,227	33.8	13,914,607	32.1	14,670,498	32.2	所 得 税 計
10,795,085	22.9	11,747,194	23.2	10,257,791	21.4	9,523,438	21.7	10,115,194	23.4	11,443,691	25.1	法 人 税
-	-	-	-	-	-	-	-	-	-	-	-	- 法人特別税
1,885,339	4.0	1,782,208	3.5	1,674,472	3.5	1,452,891	3.3	1,442,531	3.3	1,446,457	3.2	相 続 税
1,689	0.0	853	0.0	767	0.0	508	0.0	298	0.0	227	0.0	地 価 税
10,447,079	22.1	9,822,141	19.4	9,767,070	20.4	9,811,538	22.4	9,712,817	22.4	9,974,306	21.9	消 費 税
1,871,735	4.0	1,816,440	3.6	1,765,363	3.7	1,680,396	3.8	1,684,183	3.9	1,659,860	3.6	酒 税
905,000	1.9	875,509	1.7	861,438	1.8	844,101	1.9	903,158	2.1	909,737	2.0	た ば こ 税
-	-	-	-	-	-	-	-	-	-	-	-	- 砂糖消費税
2,070,652	4.4	2,075,186	4.1	2,098,103	4.4	2,126,266	4.9	2,182,106	5.0	2,191,036	4.8	揮 発 油 税
14,359	0.0	14,164	0.0	13,953	0.0	14,162	0.0	14,272	0.0	14,332	0.0	石 油 ガ ス 税
87,239	0.2	88,041	0.2	88,339	0.2	90,102	0.2	90,950	0.2	88,006	0.2	航 空 機 燃 料 税
485,895	1.0	488,960	1.0	471,808	1.0	463,445	1.1	478,339	1.1	480,274	1.1	石 油 石 炭 税
-	-	-	-	-	-	-	-	-	-	-	-	- 物 品 税
-	-	-	-	-	-	-	-	-	-	-	-	- トランプ類税
-	-	-	-	-	-	-	-	-	-	-	-	- 取引所税
-	-	-	-	-	-	-	-	-	-	40	0.0	有 価 証 券 取 引 税
-	-	-	-	-	-	-	-	-	-	-	-	- 通 行 税
-	-	-	-	-	-	-	-	-	-	-	-	- 入 場 税
843,115	1.8	850,669	1.7	853,600	1.8	847,977	1.9	767,086	1.8	748,847	1.6	自 動 車 重 量 税
810,150	1.7	821,451	1.6	851,838	1.8	793,642	1.8	802,860	1.9	817,659	1.8	関 税
8,705	0.0	8,843	0.0	8,557	0.0	8,725	0.0	8,809	0.0	9,036	0.0	と ん 税
119	0.0	133	0.0	277	-	38	0.0	113	0.0	64	0.0	そ の 他
1,561,493	3.3	1,531,799	3.0	1,428,773	3.0	1,363,750	3.1	1,165,079	2.7	1,135,024	2.5	印 紙 収 入
47,234,484	100.0	50,712,497	100.0	47,948,108	100.0	43,833,205	100.0	43,282,403	100.0	45,589,013	100.0	合 計

Note:1 This table shows yearly comparison of the part for general account revenues in the column of "Amount settled of Tax and Stamp revenues" of "Survey of the Amount settled of Tax and Stamp Revenues".

2 Special corporation tax, Sugar excise tax, Excise tax, Playing cards tax, Travel tax, and Admission tax after FY 1996 are included in "Others".

3 Bourse tax and Securities transaction tax after FY 1999 are included in "Others".

(3) 国税収入構成（直接税・間接税等）の累年比較

Yearly Composition of National Tax Revenue (Direct tax, Indirect tax)

年 度 Fiscal Year	国 税 National tax					国税・地方税計 Total of National tax and Local tax				
	直接税 Direct tax	間接税等 Indirect tax	計 Total	割 合 Percentage		直接税 Direct tax	間接税等 Indirect tax	計 Total	割 合 Percentage	
				直接税 Direct tax	間接税等 Indirect tax				直接税 Direct tax	間接税等 Indirect tax
				億円 100 million yen	億円 100 million yen				億円 100 million yen	%
平成 6 FY 1994	359,567	180,440	540,007	66.6	33.4	646,375	219,023	865,398	74.7	25.3
7 1995	363,519	186,111	549,630	66.1	33.9	659,746	226,634	886,380	74.4	25.6
8 1996	360,476	191,785	552,261	65.3	34.7	669,958	233,240	903,198	74.2	25.8
9 1997	352,325	203,682	556,007	63.4	36.6	664,446	251,116	917,562	72.6	27.4
10 1998	303,397	208,580	511,977	59.3	40.7	600,022	271,177	871,199	68.9	31.1
11 1999	281,293	210,846	492,139	57.2	42.8	569,906	272,494	842,400	67.7	32.3
12 2000	323,193	204,016	527,209	61.3	38.7	618,121	264,552	882,673	70.0	30.0
13 2001	297,393	202,291	499,684	59.5	40.5	593,753	261,419	855,172	69.4	30.6
14 2002	257,891	200,551	458,442	56.3	43.7	534,216	258,011	792,227	67.4	32.6
15 2003	254,727	198,967	453,694	56.1	43.9	524,493	255,858	780,351	67.2	32.8
16 2004	279,858	201,171	481,029	58.2	41.8	556,131	260,286	816,417	68.1	31.9

資料：財務省主税局調

- (注) 1 国税、地方税ともに決算額である。
2 国税収入には特別会計分を含んでいる。

Source: Tax Bureau, Ministry of Finance

Note: 1 Both figures of National and Local tax are settlements.
2 National tax revenue includes Special Account Revenue.

(4) 国税収入構成（直接税・間接税等）の国際比較

(単位：%)

(In Percent)

International Comparison of Composition of National Revenue (Direct tax, Indirect tax)

年 度 Fiscal Year	日 本 Japan		アメリカ U.S.A		イギリス U.K.		ドイツ Germany		フランス France		イタリア Italy	
	直接税 Direct tax	間接税等 Indirect tax	直接税 Direct tax	間接税等 Indirect tax	直接税 Direct tax	間接税等 Indirect tax	直接税 Direct tax	間接税等 Indirect tax	直接税 Direct tax	間接税等 Indirect tax	直接税 Direct tax	間接税等 Indirect tax
	平成 6 FY 1994	66.6	33.4	90.3	9.7	55.4	44.6	45.8	54.2	39.3	60.7	54.2
7 1995	66.1	33.9	90.8	9.2	56.7	43.3	47.9	52.1	39.6	60.4	54.8	45.2
8 1996	65.3	34.7	92.1	7.9	56.5	43.5	46.0	54.0	39.2	60.8	55.4	44.6
9 1997	63.4	36.6	92.6	7.4	56.6	43.4	45.8	54.2	39.6	60.4	56.7	43.3
10 1998	59.3	40.7	93.2	6.8	57.4	42.6	45.4	54.6	39.6	60.4	52.4	47.6
11 1999	57.2	42.8	92.5	7.5	57.3	42.7	46.9	53.1	41.5	58.5	53.6	46.4
12 2000	61.3	38.7	93.3	6.7	58.2	41.8	47.4	52.6	43.3	56.7	52.1	47.9
13 2001	59.5	40.5	93.2	6.8	58.3	41.7	43.9	56.1	44.7	55.3	54.4	45.6
14 2002	56.3	43.7	92.3	7.7	57.2	42.8	42.3	57.7	43.1	56.9	52.9	47.1
15 2003	56.1	43.9	91.6	8.4	56.2	43.8	41.7	58.3	42.8	57.2	51.5	48.5
16 2004	58.2	41.8	91.8	8.2					41.2	58.8	50.6	49.4

資料：財務省主税局調

Source: Tax Bureau, Ministry of Finance

(5) 歳出及び歳入に対する租税収入の累年比較

Yearly Composition of Ratio of Tax Revenue to Annual Revenue and Expenditure

年 度 Fiscal Year	一般会計歳出総額 Total of General Account Expenditure	一般会計歳入総額 Total of General Account Revenue	租税及び印紙収入 Tax and Stamp revenues	割 合 Percentage	
				/	/
	億円 100 million yen	億円 100 million yen	億円 100 million yen	%	%
平成 6 FY 1994	736,136	763,390	510,300	69.3	66.8
7 1995	759,385	805,572	519,308	68.4	64.5
8 1996	788,479	818,090	520,601	66.0	63.6
9 1997	784,703	801,705	539,415	68.7	67.3
10 1998	843,918	897,827	494,319	58.6	55.1
11 1999	890,374	943,763	472,345	53.1	50.0
12 2000	893,210	933,610	507,125	56.8	54.3
13 2001	848,111	869,030	479,481	56.5	55.2
14 2002	836,743	872,890	438,332	52.4	50.2
15 2003	824,160	856,228	432,824	52.5	50.6
16 2004	848,968	888,975	455,890	53.7	51.3

資料：財務省主税局調

(注) 各年度とも決算額である。

Source: Tax Bureau, Ministry of Finance

Note: Figures for each fiscal year are settlements.

(6) 歳出及び歳入に対する租税収入の国際比較

International Comparison of Ratio of Tax Revenue to Annual Revenue and Expenditure

国 名 Name of the country	歳 出 額 Amount of Annual Expenditure	歳 入 額 Amount of Annual Revenue	国 税 収 入 National Tax Revenue	割 合 Percentage	
				/	/
	億ドル 100 million dollars	億ドル 100 million dollars	億ドル 100 million dollars	%	%
アメリカ U.S.A	22,922	11,467	11,141	48.6	97.2
イギリス U.K.	335,274	293,052	282,503	84.3	96.4
ドイツ Germany	278,010	278,010	212,861	76.6	76.6
フランス France	416,541	368,639	330,125	79.3	89.6
イタリア Italy	430,849	394,937	362,475	84.1	91.8

資料：財務省主税局調

(注) 1 アメリカ、フランス、イタリアは平成16年分(年度)、イギリス、ドイツは平成15年分(年度)である。

2 アメリカは暦年計数(歳入額及び国税収入額は社会保障税を控除した額)である。

3 イギリスは暦年暫定値である。

4 ドイツは暦年計数である。

5 フランスは会計年度(1月~12月)の実績見込額である。

6 イタリアは決算額である。

Source: Tax Bureau, Ministry of Finance

Note: 1 With respect to the US, France and Italy, figures are those for 2004 (FY). With respect to the UK and Germany, figures are those for 2003 (FY).

2 With respect to the US, figures are computed by calendar year. (As for Amount of Annual Revenue and National Tax Revenue, Social security tax is deducted from them.)

3 Figures of the UK are provisional appraisals by calendar year.

4 With respect to Germany, figures are computed by calendar year.

5 Figures of France are estimates for the fiscal year (from January to December).

6 Figures of Italy are settlements.

1 - 2 国民所得に対する租税負担率
Ratio of Tax Burden to National Income

(1) 租税負担率の累年比較

Yearly Composition of Ratio of Tax Burden

年 度 Fiscal Year	国民所得 National Income	租 税 負 担 額 Amount of Tax Burden			負 担 率 Ratio of Tax Burden		1人当たり 国民所得 National Income per Capita	1人当たり租税負担額 Amount of Tax Burden per Capita		人 口 Population
		国 税 National Tax	地方税 Local Tax	国 税、 地方税計 Total of National Tax and Local Tax	国 税 National Tax	国 税、 地方税計 Total of National Tax and Local Tax		国 税 National Tax	国 税、 地方税計 Total of National Tax and Local Tax	
	億円 100 million yen	億円 100 million yen	億円 100 million yen	億円 100 million yen	%	%	円 Yen	円 Yen	円 Yen	万人 10 thousand
平成 6 FY 1994	3,740,795	540,007	325,391	865,398	14.4	23.1	2,987,617	431,281	691,157	12,521
7 1995	3,742,775	549,630	336,750	886,380	14.7	23.7	2,982,291	437,952	706,279	12,550
8 1996	3,791,109	552,261	350,937	903,198	14.6	23.8	3,014,255	439,069	718,078	12,578
9 1997	3,827,685	556,007	361,555	917,562	14.5	24.0	3,035,660	440,925	727,646	12,610
10 1998	3,725,089	511,977	359,222	871,199	13.7	23.4	2,946,845	404,981	689,131	12,642
11 1999	3,667,446	492,139	350,261	842,400	13.4	23.0	2,896,066	388,582	665,140	12,665
12 2000	3,715,901	527,209	355,464	882,673	14.2	23.8	2,928,766	415,485	695,621	12,689
13 2001	3,609,408	499,684	355,488	855,172	13.8	23.7	2,838,158	392,864	672,358	12,719
14 2002	3,557,905	458,442	333,785	792,227	12.9	22.3	2,792,942	359,845	621,842	12,740
15 2003	3,584,259	453,694	326,657	780,351	12.7	21.8	2,809,056	355,532	611,512	12,761
16 2004	3,610,471	481,029	335,388	816,417	13.3	22.6	2,828,530	376,805	639,525	12,766

資料：財務省主税局調

- (注) 1 国民所得は、内閣府の「国民経済計算(93SNA)」による実績値である。
2 人口は毎月全国推計人口(総務省)の年度平均である。

Source: Tax Bureau, Ministry of Finance

Note: 1 Figures for national income are actual amounts computed on the bases of "National Economic Accounting (93 System of National Accounts : 93SNA) by Cabinet Office.

2 Figures for population are averages for the fiscal year derived from "Monthly Estimate of National Population" (Ministry of Internal Affairs and Communications).

(2) 租税負担率の国際比較

International Comparison of Ratio of Tax Burden

国 名 Name of the country	国民所得 National Income	租 税 負 担 額 Amount of Tax Burden			負 担 率 Ratio of Tax Burden		1人当たり 国民所得 National Income per Capita	1人当たり租税負担額 Amount of Tax Burden per Capita		人 口 Population
		国 税 National Tax	地方税 Local Tax	国 税、 地方税計 Total of National Tax and Local Tax	国 税 National Tax	国 税、 地方税計 Total of National Tax and Local Tax		国 税 National Tax	国 税、 地方税計 Total of National Tax and Local Tax	
	億円 100 million dollars	億円 100 million dollars	億円 100 million dollars	億円 100 million dollars	%	%	ドル Dollars	ドル Dollars	ドル Dollars	万人 10 thousand
アメリカ U.S.A	89,283	10,865	9,757	20,622	12.2	23.1	(3,714,880)	(452,072)	(858,025)	29,081
イギリス U.K.	863,922	300,455	18,607	319,062	34.8	36.9	(2,697,943)	(938,291)	(996,399)	5,956
ドイツ Germany	1,599,190	405,043	52,087	457,130	25.4	28.6	(2,305,872)	(345,042)	(659,135)	8,253
フランス France	1,180,671	358,502	71,041	429,543	30.4	36.4	(2,438,465)	(744,997)	(904,269)	5,977
イタリア Italy	942,771	300,746	94,657	395,403	31.9	41.9	(1,947,401)	(621,225)	(816,750)	5,761

資料：財務省主税局調

- (注) 1 各国とも平成15年分(年度)である。
2 ()内は日本円に換算したものである。

Source: Tax Bureau, Ministry of Finance

Note: 1 Figures for 2003 (FY) are shown for each country.

2 Figures in the brackets are converted ones into yen.

1 - 3 徴税コストの累年比較

Comparison of Annual Cost of Collection

年 度 Fiscal Year		国税の百円当たりの徴税コスト Cost of Collection of National Tax per 100 yen	地方税の百円当たりの徴税コスト Cost of Collection of Local Tax per 100 yen
		円 Yen	円 Yen
平成 6	1994	1.23	2.80
7	1995	1.26	2.87
8	1996	1.30	2.76
9	1997	1.28	2.64
10	1998	1.44	2.72
11	1999	1.50	2.68
12	2000	1.42	2.53
13	2001	1.54	2.57
14	2002	1.66	2.63
15	2003	1.67	2.55
16	2004	1.58	2.53

資料：会計課・総務省調

Source: Accounts Division, Ministry of Internal Affairs and Communications

1 - 4 国税庁機構図

平成 16 年度 定員：56,239 人

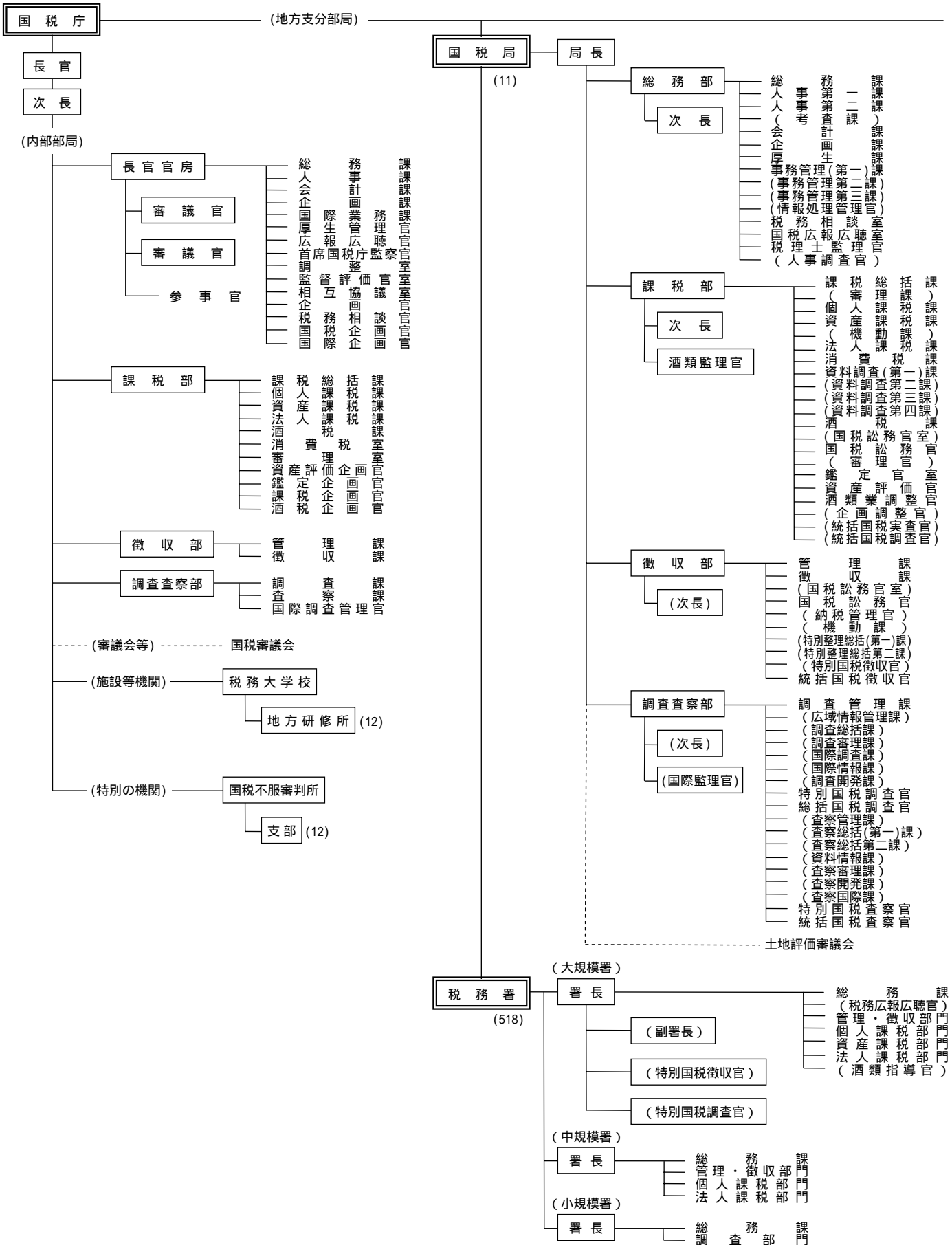

1 - 4 Organization Chart of National Tax Agency

(FY2004)(Number of persons: 56, 239)

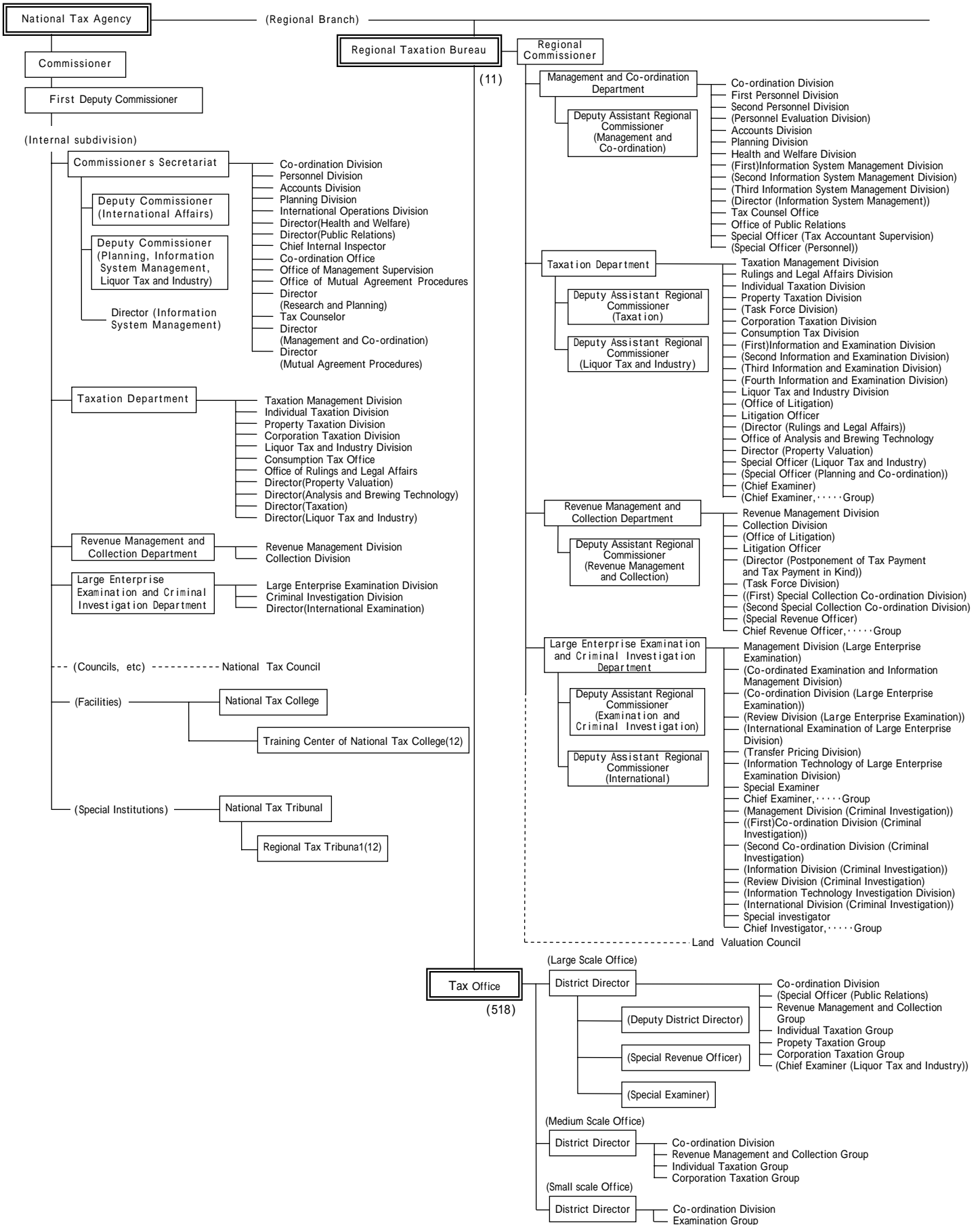

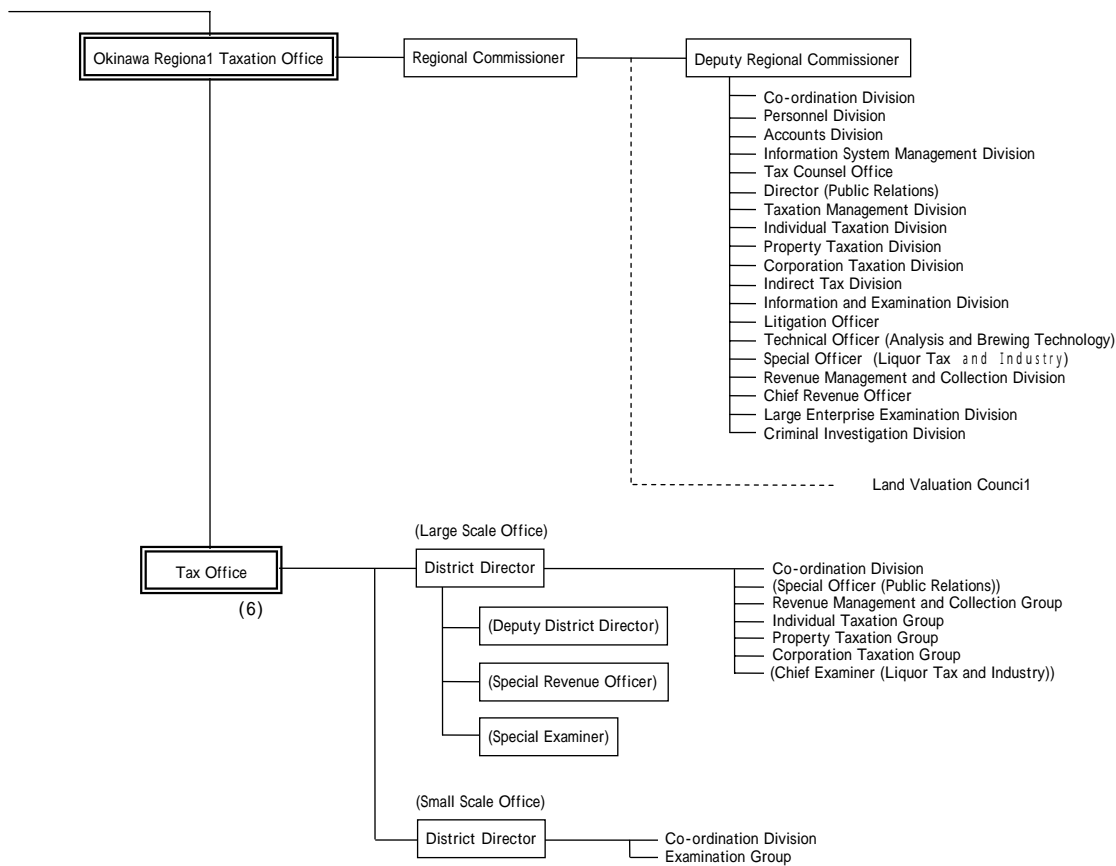

Note:

- 1 The Taxation Departments of Regional Taxation Bureaus other than Kanazawa, Takamatsu, and Kumamoto are composed as follows:
First Taxation Department, and Second Taxation Department
- 2 The Examination and Criminal Investigation Departments of Tokyo, Nagoya and Osaka Regional Taxation Bureaus are composed as follows:
Tokyo : First Examination Department, Second Examination Department Third Examination Department, Fourth Examination Department, and Criminal Investigation Department
Nagoya : Examination Department and Criminal Investigation Department
Osaka : First Examination Department, Second Examination Department, and Criminal Investigation Department
- 3 Organization of Regional Taxation Bureau and Taxation Office written in brackets are those which are not located in every Bureau/Office.

1 - 5 管 区 表

Table of District under Jurisdiction

(1) 都道府県別面積、人口、税務署数等

Area, Population, and Number of Taxation offices by prefectures

国税局・都道府県 Regional Taxation Bureau / Prefecture			面 積 Area	世 帯 数 Number of Households	人 口 Population	税務署数 Number of Taxation Offices	市 数 Number of Cities	町 数 Number of Towns	村 数 Number of Villages	
			km ²	千世帯 Thousand	千人 Thousand		Special ward	Ward		
札幌 Sapporo	北海道 Hokkaido		83,455	2,545	5,632	30	34	区 10	154	24
仙台 Sendai	青森 Aomori		9,235	555	1,469	7	8		34	25
	岩手 Iwate		15,279	490	1,397	9	13		29	16
	宮城 Miyagi		6,862	865	2,348	10	10	区 5	57	2
	秋田 Akita		11,434	412	1,164	8	9		50	10
	山形 Yamagata		7,394	390	1,219	8	13		27	4
	福島 Fukushima		13,783	722	2,108	10	10		52	28
	計		66,950	3,434	15,336	52	63	区 5	249	85
関東信越 Kanto Shinetsu	茨城 Ibaraki		6,096	1,051	2,989	8	22		44	17
	栃木 Tochigi		6,408	711	2,008	8	12		35	2
	群馬 Gunma		6,363	727	2,021	9	11		33	25
	埼玉 Saitama		3,767	2,695	6,997	15	41	区 10	40	9
	新潟 Niigata		10,939	816	2,446	13	21		46	31
	長野 Nagano		12,598	783	2,193	10	18		33	66
	計		48,832	6,783	18,653	63	125	区 10	231	150
東京 Tokyo	千葉 Chiba		4,996	2,379	6,015	14	33	区 6	41	5
	東京 Tokyo		2,102	5,862	12,168	48	26	特区 23	5	8
	神奈川 Kanagawa		2,416	3,654	8,644	18	19	区 25	17	1
	山梨 Yamanashi		4,201	322	881	4	8		32	16
	計		14,225	12,216	27,708	84	86	特区 23	31	95
金沢 Kanazawa	富山 Toyama		2,802	372	1,116	4	9		18	8
	石川 Ishikawa		4,185	420	1,172	5	9		24	6
	福井 Fukui		4,189	262	822	6	8		20	6
	計		12,622	1,054	3,111	15	26		62	20
名古屋 Nagoya	岐阜 Gifu		10,209	709	2,106	7	20		39	21
	静岡 Shizuoka		7,329	1,363	3,774	13	22	区 3	43	4
	愛知 Aichi		5,124	2,677	7,063	20	32	区 16	45	10
	三重 Mie		5,761	681	1,858	8	14		43	9
	計		29,317	5,431	14,801	48	88	区 19	170	44
大阪 Osaka	滋賀 Shiga		3,855	468	1,359	7	8		41	1
	京都 Kyoto		4,613	1,060	2,565	13	13	区 11	25	1
	大阪 Osaka		1,894	3,692	8,651	31	33	区 24	10	1
	兵庫 Hyogo		8,394	2,211	5,571	21	23	区 9	62	0
	奈良 Nara		3,691	530	1,435	4	10		20	17
	和歌山 Wakayama		4,726	414	1,067	7	7		36	7
	計		27,335	8,374	20,649	83	94	区 44	194	27
広島 Hiroshima	鳥取 Tottori		3,507	219	612	3	4		31	4
	島根 Shimane		6,708	268	747	7	8		41	10
	岡山 Okayama		7,009	739	1,955	13	10		56	12
	広島 Hiroshima		8,478	1,172	2,868	16	14	区 8	49	2
	山口 Yamaguchi		6,111	624	1,505	11	13		35	5
	計		31,916	3,022	7,688	50	49	区 8	212	33
高松 Takamatsu	徳島 Tokushima		4,145	307	819	6	4		38	8
	香川 Kagawa		1,862	393	1,027	6	7		30	0
	愛媛 Ehime		5,677	608	1,491	8	12		38	12
	高知 Kochi		7,105	343	805	6	9		25	19
	計		18,804	1,651	4,142	26	32		131	39
福岡 Fukuoka	福岡 Fukuoka		4,843	2,045	5,014	18	24	区 14	64	8
	佐賀 Saga		2,440	296	874	5	7		37	5
	長崎 Nagasaki		4,095	594	1,502	8	10		60	1
	計		11,509	2,935	7,390	31	41	区 14	161	14
熊本 Kumamoto	熊本 Kumamoto		6,909	696	1,858	10	12		59	16
	大分 Oita		5,805	485	1,225	9	11		36	11
	宮崎 Miyazaki		6,685	479	1,173	6	9		28	7
	鹿児島 Kagoshima		9,133	764	1,763	11	14		73	9
	計		30,666	2,425	6,019	36	46		196	43
沖縄 Okinawa	沖縄 Okinawa		2,274	512	1,372	6	11		17	24
全 国 計 Grand Total			377,907	50,382	126,869	524	特区 23 695	区 141 1,872		533

(注) 1 面積は、国土地理院調べによる(平成16年10月1日現在)。国税局計、全国計が内訳と不突合であるのは、境界未定分を国税局計、全国計に含めたためである。

2 世帯数、人口は総務省調べによる(平成17年3月31日現在)。

3 税務署数は、平成16年7月10日現在による。

4 市、町、村数は、総務省調べによる(平成16年4月1日現在)。

5 「市数」及び「町数」欄の「特区」及び「区」の計数は本書には含まれていない。

Note:1 Figures for area are based on the survey by Geographical Survey Institute, Ministry of Land infrastructure and Transport (as of October 1, 2004). The discrepancy between total by Regional Taxation Bureaus or grand total and total of specific figures comes from the fact that total by Regional Taxation Bureaus or grand total include figures for areas with borders undetermined.

2 The numbers of households and population are based on the survey by Ministry of Internal Affairs and Communications (as of March 31, 2005).

3 The numbers of taxation offices as of July 10, 2004 are listed.

4 The numbers of cities, towns and villages are based on the survey by Ministry of Internal Affairs and Communications (as of April 1, 2004).

5 Figures for "Special ward" and "ward" in the columns of "Number of Cities" and "Number of Towns" are Extra in this book.

(2) 国税局の管轄区域

District under Jurisdiction of Regional Taxation Bureau

名称 Name	所在地 Location
国税庁 National Tax Agency	東京都千代田区霞が関3丁目1番1号 3-1-1 Kasumigaseki, Chiyoda ku, Tokyo
札幌国税局 Sapporo Regional Taxation Bureau	札幌市中央区大通西10丁目 10 Odori-nishi, Chuo Ku, Sapporo City
仙台国税局 Sendai Regional Taxation Bureau	仙台市青葉区本町3丁目3番1号 3-3-1 Honcho, Aoba Ku, Sendai City
関東信越国税局 Kanto Shinetsu Regional Taxation Bureau	さいたま市中央区新都心1番地1 1-1 Shin-toshin, Chuo Ku, Saitama City
東京国税局 Tokyo Regional Taxation Bureau	東京都千代田区大手町1丁目3番3号 1-3-3 Otemachi, Chiyoda ku, Tokyo
金沢国税局 Kanazawa Regional Taxation Bureau	金沢市広坂2丁目2番60号 2-2-60 Hirosaka, Kanazawa City
名古屋国税局 Nagoya Regional Taxation Bureau	名古屋市中区三の丸3丁目3番2号 3-3-2 Sannomaru, Naka Ku, Nagoya City
大阪国税局 Osaka Regional Taxation Bureau	大阪市中央区大手前1丁目5番63号 1-5-63 Otemae, Chuo Ku, Osaka City
広島国税局 Hiroshima Regional Taxation Bureau	広島市中区上八丁堀6番30号 6-30 Kami-Hacchobori, Naka Ku, Hiroshima City
高松国税局 Takamatsu Regional Taxation Bureau	高松市天神前2番10号 2-10 Tenjinmae, Takamatsu City
福岡国税局 Fukuoka Regional Taxation Bureau	福岡市博多区博多駅東2丁目11番1号 2-11-1 Hakataeki-higashi, Hakata Ku, Fukuoka City
熊本国税局 Kumamoto Regional Taxation Bureau	熊本市二の丸1番2号 1-2 Ninomaru, Kumamoto City
沖縄国税事務所 Okinawa Regional Taxation Office	那覇市旭町9番地 9 Asahicho, Naha City

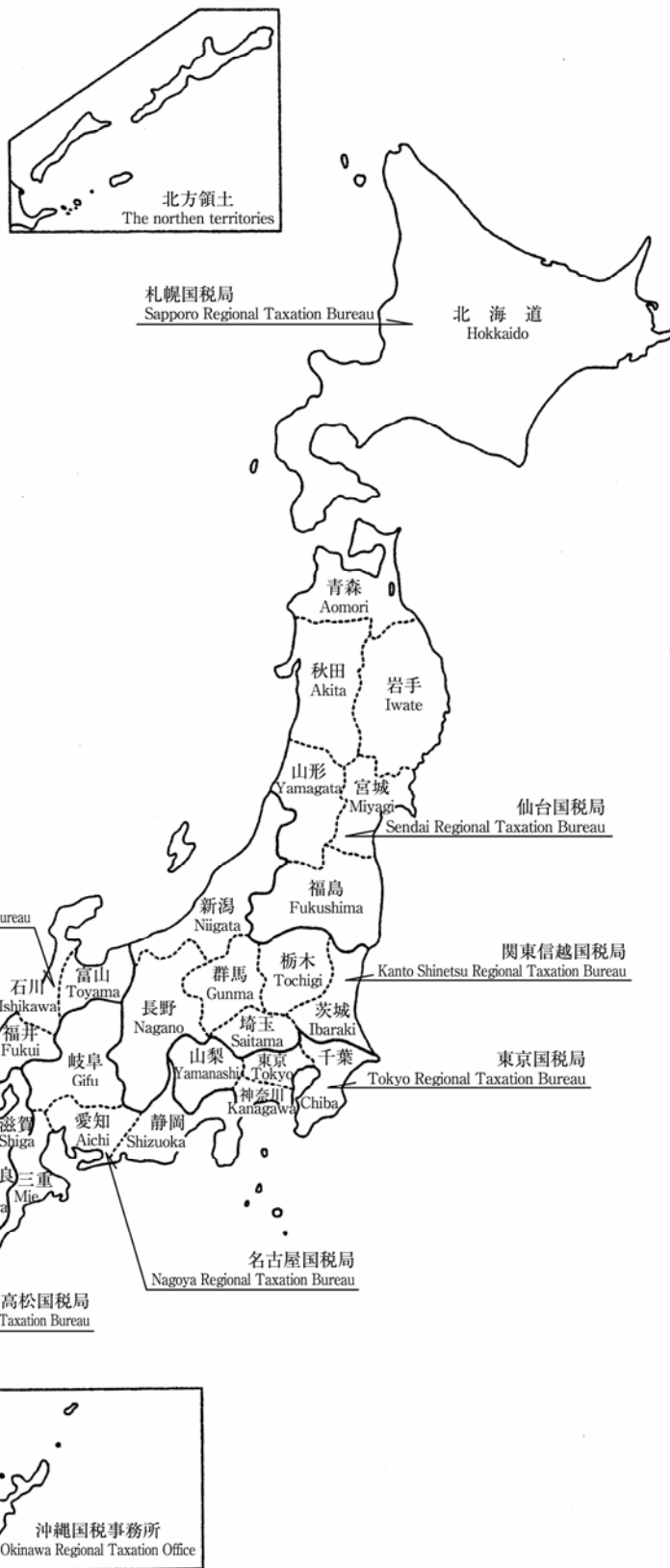

第 編 直接国税編

PART Direct National Tax

2	申告所得税	Self-assessed Income Tax
3	源泉所得税	Withholding Income Tax
4	法人税	Corporation Tax
5	相続税	Inheritance Tax
6	贈与税	Gift Tax

2 申告所得税 Self-assessment Income Tax

統計表を見る方のために For the people who use the statistical table

1 利用上の注意 Notes on use

- (1) この章は、平成16年1月1日から12月31日までの間の所得について、平成17年3月31日までに確定申告、修正申告又は更正決定等により申告納税額が計算された人（申告納税者という。）の課税の事績を、全数調査又は標本調査の方法で調査・集計したものである。したがって、確定申告をしても申告納税額のない者及び給与所得者等で源泉徴収による納税額があっても確定申告等を要しない者は、調査の対象から除かれている。

This section shows the statistics of taxation for the people whose self-assessed tax were computed by march 31, 2005 with final returns, amended returns or reassessments, for the income earned between January 1 and December 31 in 2004. Figures were surveyed and computed based on the method of complete survey or sample survey.

Therefore the people who have no self-assessments after final returns and the people who don't need to file final returns after the payment through withholding system are not subject to the survey.

- (2) 各所得者の区分は次のとおりである。

Types of income earners are as follows:

申告 納税者 Taxpayer by self- assessment	事業所得者 Operating income earner	営業等所得者 Business income earner	事業所得のうち、営業等から生ずる所得が最も大きい者をいう。 Person whose income from business operation accounts for the biggest part of operating income
	事業所得だけを有する者及び事業所得の金額が他の所得金額より大きい者 Person who has only operating income or person whose operating income is bigger than other incomes in terms of the amount	農業所得者 Farm income earner	事業所得のうち、農業から生ずる所得が最も大きい者をいう。 Person whose income from agriculture accounts for the biggest part of operating income
		その他所得者 Other income earner	事業所得者以外の者をいう。 Person other than Operating income earner

2 申告所得税の税率等（課税所得金額又は課税退職所得金額に対して）（平成16年分） Ratio of Self-assessment income tax to taxable income or taxable retirement income (for 2004)

課税所得金額 Amount of taxable income	税率 Tax rate (%)	控除額 Amount of deduction (yen)
330 万円未満の場合 Less than 3.3 million yen	10%	0 円
900 万円未満の場合 Less than 9 million yen	20	330,000
1,800 万円未満の場合 Less than 18 million yen	30	1,230,000
1,800 万円以上の場合 18 million yen or more	37	2,490,000

3 申告所得税の主な諸控除等（平成16年分）

(1) 所得控除

- イ 基礎控除 380,000円
 ロ 配偶者控除 380,000円
 ただし、
 老人控除対象配偶者 480,000円
 同居特別障害者である控除対象配偶者 730,000円
 同居特別障害者である老人控除対象配偶者... 830,000円

ハ 配偶者特別控除

配偶者の合計所得金額	控除額
380,000円まで	0円
380,001円から 399,999円まで	380,000円
400,000円から 449,999円まで	360,000円
450,000円から 499,999円まで	310,000円
500,000円から 549,999円まで	260,000円
550,000円から 599,999円まで	210,000円
600,000円から 649,999円まで	160,000円
650,000円から 699,999円まで	110,000円
700,000円から 749,999円まで	60,000円
750,000円から 759,999円まで	30,000円
760,000円以上	0円

- ニ 扶養控除 380,000円
 ただし、
 特定扶養親族 630,000円
 老人扶養親族のうち同居老親等 580,000円
 老人扶養親族のうち同居老親等以外 480,000円
 なお、扶養親族が同居特別障害者に該当する場合は
 350,000円を加算した額
- ホ 雑損控除 次の (イ) 又は (ロ) のいずれか多い方の金額
 (イ) 災害等の損失額で総所得金額等の
 10%を超える金額
 (ロ) 災害関連支出の金額で50,000円を
 超える金額
- ヘ 医療費控除 支払った医療費から 100,000円と
 総所得金額等の5%とのいずれか少
 ない方の金額を控除した金額
 (最高 200万円)
- ト 生命保険料控除
 (イ) 一般の生命保険料
 支払保険料の金額に応じて次の区分の金額
 A 25,000円以下の場合
 全額
 B 25,000円を超え50,000円以下の場合
 支払保険料×1/2 + 12,500円
 C 50,000円を超える場合
 支払保険料×1/4 + 25,000円 (最高5万円)
 (ロ) 個人年金保険料
 (イ)の計算と同じ
 (ハ) (イ)と(ロ)がある場合
 (イ)と(ロ)の合計
- チ 社会保険料控除 支払った社会保険料の全額

3 Principal deduction items for self-assessment income tax

(1) Exemption and income deduction

- A Basic deduction ... 380,000 yen
 B Exemption for Spouse ... 380,000 yen
 But in the case following, Spouse subject to the
 exemption of aged person ... 480,000 yen
 Spouse subject to the exemption of heavily
 handicapped person living together ... 730,000 yen
 Spouse subject to the exemption of aged person
 heavily handicapped living together ... 830,000 yen

C Special exemption for Spouse

Total income of spouse	Amount of deduction
to 380,000 yen	0 yen
From 380,001 yen to 399,999 yen	380,000 yen
From 400,000 yen to 449,999 yen	360,000 yen
From 450,000 yen to 499,999 yen	310,000 yen
From 500,000 yen to 549,999 yen	260,000 yen
From 550,000 yen to 599,999 yen	210,000 yen
From 600,000 yen to 649,999 yen	160,000 yen
From 650,000 yen to 699,999 yen	110,000 yen
From 700,000 yen to 749,999 yen	60,000 yen
From 750,000 yen to 759,999 yen	30,000 yen
Over 760,000 yen	0 yen

- D: Exemption for dependents 380,000 yen
 But in the case following,
 Specified dependent 630,000 yen
 Aged dependent who is aged parent living
 together 580,000 yen
 Aged dependent who is not aged parent living
 together 480,000 yen
 In the case a dependent is classified as heavily handicapped
 person living together, 350,000 yen is added to the amounts
 above.
- E: Deduction for casualty losses
 Either of the following amounts which is larger than the other:
 (a) Part of amount of casual loss which exceeds 10 % of total
 net income
 (b) Part of expense related to casualty , etc. which exceeds
 50,000 yen
- F: Deduction for medical expense
 Medical expense minus the smaller amount of the followings
 (maximum: 2million yen): 100,000 yen / 5 % of total net income
- G: Deduction for life insurance premium
 (a) Ordinary life insurance premium
 ① For the paid premium less than 25,000 yen :
 the full amount
 ② For the paid premium between 25,000 and 50,000 yen:
 the premium paid * 1/2 + 12,500 yen
 ③ For the paid premium more than 50,000 yen:
 the premium paid * 1/4 + 25,000 yen (maximum: 50,000 yen)
 (b) Personal pension insurance premium
 The same calculation method as (a) is used.
 (c) In the case where both (a) and (b) are paid
 Total of calculated deductions of (a) and (b)
- H: Deduction for social insurance premium
 Full amount of paid social insurance premium

2 申告所得税

リ 損害保険料控除 …… 支払った損害保険料を次の区分により、それぞれ次の金額

(イ) 長期契約のみの場合 (最高15,000円)

10,000円以下は全額、10,000円超は、その超える額の1/2と10,000円の合計

(ロ) 短期契約のみの場合 (最高 3,000円)

2,000円以下は全額、2,000円超は、その超える額の1/2と2,000円の合計

(ハ) (イ)と(ロ)がある場合

(イ)と(ロ)の合計で最高15,000円

ヌ 小規模企業共済等掛金控除 …… 支払った小規模企業共済掛金、確定拠出年金法の個人型年金加入者掛金及び心身障害者扶養共済掛金の合計額

ル 障害者、寡婦、寡夫、勤労学生控除 …… 270,000円
ただし、特別障害者 …… 400,000円
特定の寡婦 …… 350,000円

オ 老年者控除 …… 500,000円

ワ 寄付金控除 …… 寄付金の額と総所得金額等の25%のいずれか少ない方の金額のうち、10,000円を超える部分の金額

(2) 税額控除

イ 配当控除 …… 原則として、①利益の配当等に係る配当所得の金額の10%と、②特定証券投資信託の収益の分配に係る配当所得の金額の5%との合計額(課税総所得金額が1,000万円を超える場合、その超える金額に対応する配当については、①は5%、②は2.5%)。ただし、建設利息、基金利息、特定外貨建等証券投資信託の収益の分配金、特定投資法人の投資口の配当等、証券投資法人の投資口の配当等、外国法人からの配当金、35%の税率による源泉分離課税や確定申告しないことを選択した配当所得は配当控除の対象とならない。

ロ 外国税額控除 …… 外国所得税のうち、次の算式により計算した控除限度額までの金額

$$\text{控除限度額} = \frac{\text{その年分の所得総額}}{\text{所得 税 額}} \times \frac{\text{その年分の国外所得総額}}{\text{その年分の所得総額}}$$

I: Deduction for fire and other casualty insurance premium

According to the following classification, the computed amount for each paid premium is deducted.

(a) In the case of long term contract only (maximum of deduction: 15,000 yen)

Less than 10,000 yen : the full amount

Over 10,000 yen: part of the amount which exceeds 10,000 yen * 1/2 + 10,000 yen

(b) In the case of short term contract only (maximum of deduction: 3,000 yen)

Less than 2,000 yen : the full amount

Over 2,000 yen: part of the amount which exceeds 2,000 yen * 1/2 + 2,000 yen

(c) In the case of (a) +(b)

Total of calculated deductions of (a) and (b) (maximum: 15,000 yen)

J: Deduction for small-scale business enterprise mutual aid premium

Total amount paid for small-scale business enterprise mutual aid premium, private pension plan subscribers' premiums in defined contribution pension plan law and handicapped person support mutual aid premium

K: Exemption for handicapped person,

widow, widower, or working student …… 270,000 yen

But for heavily handicapped person …… 400,000 yen

But for specified widow …… 350,000 yen

L: Exemption for aged person …… 500,000 yen

M: Deduction for donation

Part of the amount of donation (up to 25% of total net income) which exceeds 10,000 yen

(2) Tax credit

A: Tax credit for dividend

In principle, total of (1) 10% of dividend income from profit and (2) 5% of dividend income from revenue on specific securities investment fund. (If total taxable income exceeds 10 million yen, tax credit for dividend on the exceeded income is 5% for (1) and 2.5% for (2) respectively above.) But interest during construction, interest on guaranty capital, dividends of specific securities in foreign currency investment trust profit, dividends of securities investment trust profit (except for specified securities investment trust), dividends of profit from investments of special investment firms, dividends of profit from investments of securities investment firms, dividends from foreign corporation and dividends of which separate withholding tax by the tax rate of 35% or non-use of final return was chosen are not subject to tax credit for dividend.

B: Credit for foreign tax

Part of foreign income tax up to the limited amount of deduction computed according to the following formula

$$\text{Limited amount of deduction} = \frac{\text{Amount of income tax for the year}}{\text{year}} \times \frac{\text{Total income from sources outside Japan for the year}}{\text{Total income for the year}}$$

ハ 住宅借入金等特別控除

家屋の新築・購入・増改築をした場合に次のとおり適用される。

A 平成11年1月1日以後に居住の用に供した場合

$$\left(\begin{array}{l} \text{住宅の取得等に係} \\ \text{る借入金又は債務} \\ \text{の年末残高 5,000} \\ \text{万円以下の部分の} \\ \text{金額} \end{array} \right) \times 1\% \cdots \rightarrow \left[\begin{array}{l} \text{100円未満の} \\ \text{端数切捨て} \end{array} \right]$$

B 平成11年1月1日から平成11年3月31日までの間に居住の用に供した場合で、かつ旧租税特別措置法第41条を適用する場合

$$\left(\begin{array}{l} \text{住宅の取得等に係る} \\ \text{借入金又は債務の年} \\ \text{末残高 2,000万円以} \\ \text{下の部分の金額} \end{array} \right) \times 1\% + \left(\begin{array}{l} \text{住宅の取得等に係る} \\ \text{借入金又は債務の年} \\ \text{末残高 2,000万円超} \\ \text{3,000万円以下の部分} \\ \text{の金額} \end{array} \right) \times 0.5\% \cdots \rightarrow \left[\begin{array}{l} \text{100円未満の} \\ \text{端数切捨て} \end{array} \right]$$

(3) 平成16年分定率減税額

次のイ又はロのいずれか少ない方の全額

- イ 定率減税前の所得税額の20%相当額
- ロ 250,000円

C: Special credit for acquisition of dwelling house

This credit is applied for new construction, purchase, extension and reconstruction of a house as follows.

(a) For the house which was provided for dwelling on and after January 1, 1999:

$$\left(\begin{array}{l} \text{The part up to 50 million} \\ \text{yen of balance at the year} \\ \text{end of borrowed money or} \\ \text{debt needed for the} \\ \text{acquisition of the house} \end{array} \right) \times 1\% \cdots \rightarrow \left[\begin{array}{l} \text{Fractions less than} \\ \text{100 yen omitted} \end{array} \right]$$

(b) For the house which was provided for dwelling between January 1, 1999 and March 31, 1999, and to which section 41 of the previous Special Taxation Measures Law is to be applied:

$$\left(\begin{array}{l} \text{The part up to 20 million} \\ \text{yen of balance at the year} \\ \text{end of borrowed money or} \\ \text{debt needed for the} \\ \text{acquisition of the house} \end{array} \right) \times 1\% + \left(\begin{array}{l} \text{The part over 20 million} \\ \text{yen up to 30 million yen of} \\ \text{balance at the year end of} \\ \text{borrowed money or debt} \\ \text{needed for the acquisition} \\ \text{of the house} \end{array} \right) \times 0.5\% \cdots \rightarrow \left[\begin{array}{l} \text{Fractions less than} \\ \text{100 yen omitted} \end{array} \right]$$

(3) Fixed-rate tax reduction for 2004

Either of the following amounts which is smaller;

- (a) 20% of income tax before fixed-rate tax reduction
- (b) ¥ 250,000

2 - 1 課 税 状 況 Statistics of Taxation

(1) 申告及び処理の状況

Statistics of filing returns and cases processed

区 分 Type	人 員 Number of taxpayers	総所得金額等 Total net income , etc	申告納税額等 Income tax self- assessment , etc	所		
				営 業 等 所 得 者 Business income earners		
				人 員 Number of taxpayers	総所得金額等 Total net income , etc	申告納税額 Income tax self- assessment , etc
	人 Person	百万円 Million yen	百万円 Million yen	人 Person	百万円 Million yen	百万円 Million yen
平成11年分 1999	7,400,607	41,107,209	2,611,011	2,156,413	8,142,716	542,830
12 2000	7,273,506	41,218,885	2,675,279	2,085,077	8,075,831	565,772
13 2001	7,076,549	39,958,384	2,569,724	1,944,086	7,637,571	550,829
14 2002	6,868,284	38,066,487	2,389,147	1,825,215	7,061,740	505,254
15 2003	6,933,359	38,322,092	2,370,947	1,780,376	6,822,490	487,898
16 2004	7,440,793	40,185,535	2,405,771	1,812,505	6,934,423	507,301
確定申告 Final return	7,432,812	40,141,046	2,403,047	1,811,659	6,930,711	506,898
修正申告 Amended return	8,504	46,187	2,880	931	3,923	430
決定・増額更正 Determination or correction for increase	7	49	9	4	20	3
減額更正 Correction for reduction	436	1,251	93	68	166	20
更正請求 Request for correction	94	496	72	21	66	8
異議申立決定等 Determination for request for reinvestigation	-	-	-	-	-	-
計 Total	実 Actual 7,440,793	40,185,535	2,405,771	実 Actual 1,812,505	6,934,423	507,301
法第103条による税額 Amount of tax by Sec. 103 of Income Tax Law	28,485	-	12,422			
合計 Total	7,469,278	-	2,418,194			
過少申告加算税 Additional tax for understatement	内 included 18	-	-			
	18	-	1			
無申告加算税 additional tax for failure to file	内 included 508	-	-			
	510	-	22			
重加算税 additional tax for fraud case	内 included 2	-	-			
	2	-	2			
納税額総計 Total amount of tax	-	-	2,418,218			

調査対象等：平成16年分の申告所得税の納税者について、平成17年3月31日までの申告又は処理（更正、決定等）による課税事績を示したものである。

(注) 1 「人員」欄の「実」は実人員を示す。

2 加算税の「人員」欄は延人員を掲げ、内書は加算税の全額が異動したものを掲げた。

Subject of survey: With respect to the taxpayers of self-assessed income tax for 2004, the status of taxation by returns filed or cases processed (correction or determination) conducted by March 31, 2005 is shown.

Note: 1 "Actual" in the column of "Number of taxpayers" means actual number.

2 "Number of taxpayers" in the column of additional tax shows total number and the column of "included" shows the number of taxpayers for whom total amount of additional tax has changed.

得 者 別 内 訳 Breakdown by income earners							
農 業 所 得 者 Farm income earners			そ の 他 所 得 者 Other income earners				
人 員 Number of taxpayers	総所得金額等 Total net income, etc	申告納税額 Amount of self-assessment income tax	人 員 Number of taxpayers	総所得金額等 Total net income, etc	申告納税額 Amount of self-assessment income tax		
人 Person	百万円 Million yen	百万円 Million yen	人 Person	百万円 Million yen	百万円 Million yen		
150,055	560,451	23,420	5,049,139	32,404,042	2,044,762		
131,024	483,916	19,697	5,057,405	32,659,139	2,089,811		
129,886	472,128	19,473	5,002,577	31,848,685	1,999,422		
133,184	500,335	22,435	4,909,885	30,504,412	1,861,458		
150,362	579,108	26,825	5,002,621	30,920,494	1,856,224		
138,474	524,163	25,335	5,489,814	32,726,949	1,873,135		
138,358	523,570	25,280	5,482,795	32,686,765	1,870,870		
123	604	56	7,450	41,661	2,395		
-	-	0	3	28	6		
6	9	1	362	1,077	72		
1	2	0	72	429	64		
-	-	-	-	-	-		
実 Actual	138,474	524,163	25,335	実 Actual	5,489,814	32,726,949	1,873,135

- 用語の説明： 1 総所得金額等とは、総所得金額（利子、配当、不動産、事業、給与、譲渡、一時、雑の各所得金額の合計）及び土地等に係る事業所得等の金額、分離譲渡、株式等に係る譲渡所得等の金額、山林、退職の各所得金額の合計額をいい、損益通算、純損失及び雑損失の繰越控除後の金額をいう。
- 2 申告納税額とは、総所得金額等から所得控除した後の課税所得金額に、所定の税率を乗じて計算した税額から、税額控除、源泉徴収税額等を控除した後の納付すべき税額をいう。
- 3 更正請求とは、納税義務者の申告をした課税標準又はこれに対する税額の計算に誤りがあったことにより納付すべき税額が過大であるとき等、一定の理由に限り、一定期間内に更正（改め直すこと）の請求をすることをいう。
- 4 法第103条による税額とは、確定申告書の提出がないために、予定納税額が、年税額となった所得税額をいう。
- 5 加算税とは、法定期限までに適正な申告がない場合において、その申告を怠った程度に応じて課する税であって一種の行政罰の性格を有するものをいう。

- (1) 過少申告加算税..... 期限内の申告が過少であった場合に課されるもの
- (2) 無申告加算税..... 申告が期限後になった場合に課されるもの
- (3) 重加算税..... 所得の計算において事実を隠ぺい又は仮装していた場合に、過少申告加算税又は無申告加算税に代えて課されるもの

Terminology:

- 1 Total net income, etc. means the sum of total net income (total of interest income, dividend income, real estate income, business income, capital gains, occasional income, and miscellaneous income), the amount of business income related to land, etc., amount of capital gains for separate transfer and stocks, timber income, and retirement income, which is total income after deduction of carried-over of aggregation of profit and loss, net loss, and casualty loss.
- 2 Amount of self-assessment income tax means the amount of tax to be paid, which is computed by deducting tax credit and amount of withholding income tax from the amount of tax or taxable income multiplied by tax rate.
- 3 Request for correction means to request for correction by specified reasons within the limited period when the amount of tax to be paid is excessive because the tax base or the calculation on it in the returns filed by a taxpayer was incorrect.
- 4 Amount of tax by Sec. 103 of Income Tax Law means the amount of income tax converted from estimated tax prepayment due to no filing of final returns.
- 5 Additional tax means the tax imposed according to the degree of negligence when returns are not filed, which is in nature a penalty for administrative offence.
- (a) Additional tax for understatement
It is imposed when self-assessment filed within the limited period was too small.
- (b) additional tax for failure to tax
It is imposed when returns were filed after the limited period.
- (c) additional tax for fraud case
It is imposed when facts were hidden or disguised in computing the income, instead of Additional tax for understatement or additional tax for failure to file.

2 申告所得税

(2) 既往年分の課税状況

Statistics of taxation in preceding years

区分 Type	平成15年分 2003			平成14年以前分 to 2002			計 Total		
	人員 Number of taxpayers	総所得等 Total net income, etc.	申告納税額等 Amount of self-assessment income tax	人員 Number of taxpayers	総所得等 Total net income, etc.	申告納税額等 Amount of self-assessment income tax	人員 Number of taxpayers	総所得等 Total net income, etc.	申告納税額等 Amount of self-assessment income tax
	人 Person	百万円 Million yen	百万円 Million yen	人 Person	百万円 Million yen	百万円 Million yen	人 Person	百万円 Million yen	百万円 Million yen
申告又は処理による増減差額 Increase and decrease by filing returns or cases processed	内 215,839 Included			内 49,199 Included			内 265,038 Included		
	487,270	1,159,484	73,029	156,717	480,310	61,926	643,987	1,639,794	134,955
加算税の増減差額 Amount of increase and decrease in additional tax	過少申告加算税 Additional tax for understatement	内 102,165 Included		内 60,409 Included			内 162,574 Included		
		102,528	-	3,565	61,187	3,712	163,715	-	7,277
	無申告加算税 additional tax for failure to file	内 87,128 Included			内 24,127 Included		内 111,255 Included		
		88,314	-	2,367	24,691	1,303	113,005	-	3,670
	重加算税 additional tax for fraud case	内 3,891 Included			内 13,730 Included		内 17,621 Included		
	3,911	-	1,670	13,885	-	6,786	17,796	-	8,456
計 Subtotal	内 193,184 Included			内 98,266 Included			内 291,450 Included		
	194,753	-	7,602	99,763	-	11,801	294,516	-	19,403
合計 Total	-	-	80,631	-	-	73,727	-	-	154,358

調査対象等：平成15年分以前の申告所得税の納税者について、平成16年4月1日から平成17年3月31日までの間の申告又は処理（更正、決定等）による課税実績を示したものである。

（注）「人員」欄はそれぞれ延人員を掲げ、内書は本税又は加算税の全額について異動を生じたものを掲げた。

Subject of survey: With respect to the taxpayers of self-assessed income tax before 2003, status of taxation by returns filed or cases processed (correction or determination) conducted between April 1, 2004 and March 31, 2005 is shown.

Note: "Number of taxpayers" in the column of additional tax shows total number and the column of "included" shows the number of taxpayers for whom total amount of principal tax and additional tax has changed.

(3) 免除状況

Statistics of exemption

区 分 Type	人 員 Number of taxpayers	総所得金額等 Total net income	軽減又は免除税額 Amount of tax reduced or exempted
租税特別措置法第25条《肉用牛の売却による農業所得の免税》の規定によるもの。 Exemption pursuant to Sec.25 (Tax exemption of farm income by selling beef cow) of Special Taxation Measures Law	人 Person 22,017	百万円 Million yen 60,369	百万円 Million yen 9,691
災害被害者に対する租税の減免、徴収猶予等に関する法律第2条《所得税の軽減免除》の規定によるもの Exemption or Reduction pursuant to the provisions of Sec. 2 (Exemption or Reduction of tax) of "Law of Exemption, or Reduction or Deferment of Taxes for those who Suffered from Disaster"	198	602	33
合 計 Total	22,215	60,972	9,725

調査対象等：平成16年分の所得税の確定申告により、所得税を軽減又は免除（軽減又は免除により納付税額がなくなった者を含む。）された者の実績を平成17年3月31日現在で示したものである。

Subject of survey: As of March 31, 2005, statistics of those whose income taxes were reduced or exempted by final returns (including those whose tax to pay became null due to exemption or reduction), is shown.

(4) 都道府県別の課税状況(その1)

Statistics of taxation by prefectures (Part 1)

所得種類 Income type		所得者別内訳					
		営業所得者 Business income earners			農業所得者 Farm income earners		
		人員 Number of taxpayers	総所得金額等 Total net income, etc.	申告納税額 Self-assessment income tax, etc.	人員 Number of taxpayers	総所得金額等 Total net income, etc.	申告納税額 Amount of self-assessment income tax
		人 Person	百万円 Million yen	百万円 Million yen	人 Person	百万円 Million yen	百万円 Million yen
札幌 Sapporo	北海道 Hokkaido	58,632	212,552	15,136	16,254	102,942	6,442
仙台 Sendai	青森 Aomori	15,970	62,772	5,466	4,390	13,889	521
	岩手 Iwate	15,886	61,011	4,845	2,393	7,561	281
	宮城 Miyagi	26,914	104,063	8,156	2,239	7,457	248
	秋田 Akita	13,798	50,303	3,781	1,293	4,015	135
	山形 Yamagata	16,062	56,900	3,845	3,188	9,826	341
	福島 Fukushima	24,768	83,236	5,005	4,132	12,919	434
	計 Total	113,398	418,285	31,097	17,635	55,667	1,960
関東信越 Kanto Shinetsu	茨城 Ibaraki	39,265	140,866	9,914	7,072	29,001	1,579
	栃木 Tochigi	27,314	95,971	6,174	4,439	15,809	657
	群馬 Gunma	28,576	97,277	5,996	4,257	14,993	708
	埼玉 Saitama	102,561	361,323	23,892	3,313	10,761	466
	新潟 Niigata	28,677	99,799	6,266	3,523	11,354	399
	長野 Nagano	28,341	96,310	5,904	4,626	16,022	778
	計 Total	254,734	891,545	58,146	27,230	97,940	4,587
東京 Tokyo	千葉 Chiba	75,152	283,825	20,343	6,980	24,544	1,084
	東京 Tokyo	203,230	950,947	82,452	639	2,273	143
	神奈川 Kanagawa	109,189	450,140	35,469	1,760	6,456	328
	山梨 Yamanashi	16,135	56,511	3,820	2,728	7,060	240
	計 Total	403,706	1,741,424	142,085	12,107	40,334	1,795
金沢 Kanazawa	富山 Toyama	17,856	69,422	4,640	715	2,182	90
	石川 Ishikawa	19,884	73,577	5,005	877	3,272	184
	福井 Fukui	14,244	47,766	2,723	676	2,084	104
	計 Total	51,984	190,766	12,368	2,268	7,538	377
名古屋 Nagoya	岐阜 Gifu	38,304	141,532	9,742	1,758	6,974	403
	静岡 Shizuoka	68,917	266,454	18,753	6,627	22,647	1,000
	愛知 Aichi	115,976	496,152	40,285	6,523	25,640	1,351
	三重 Mie	30,461	119,447	8,762	1,339	4,824	296
	計 Total	253,658	1,023,585	77,542	16,247	60,085	3,050
大阪 Osaka	滋賀 Shiga	18,248	71,444	5,174	767	2,757	132
	京都 Kyoto	38,459	143,960	9,932	1,071	3,905	181
	大阪 Osaka	155,110	548,968	37,735	964	3,103	128
	兵庫 Hyogo	75,589	310,992	25,435	1,580	5,093	228
	奈良 Nara	17,870	69,089	4,726	938	3,470	149
	和歌山 Wakayama	17,312	63,122	4,505	3,913	12,999	517
	計 Total	322,588	1,207,575	87,508	9,233	31,328	1,335
広島 Hiroshima	鳥取 Tottori	7,927	26,867	1,628	1,235	3,977	178
	島根 Shimane	12,057	44,310	2,844	616	1,777	65
	岡山 Okayama	24,915	87,362	5,233	1,689	5,148	213
	広島 Hiroshima	43,210	167,159	12,231	1,143	3,317	130
	山口 Yamaguchi	24,562	89,495	6,144	758	2,341	115
	計 Total	112,671	415,193	28,081	5,441	16,561	700
高松 Takamatsu	徳島 Tokushima	9,533	30,898	1,852	1,675	5,512	214
	香川 Kagawa	13,415	48,386	3,079	1,345	3,986	157
	愛媛 Ehime	18,535	63,087	3,730	2,038	5,496	177
	高知 Kochi	11,192	37,411	2,462	2,448	8,901	474
	計 Total	52,675	179,782	11,124	7,506	23,895	1,022
福岡 Fukuoka	福岡 Fukuoka	68,578	247,267	17,297	3,675	12,568	520
	佐賀 Saga	12,599	48,748	3,323	2,584	8,462	356
	長崎 Nagasaki	21,390	74,375	5,177	2,167	7,859	347
	計 Total	102,567	370,390	25,798	8,426	28,890	1,224
熊本 Kumamoto	熊本 Kumamoto	21,898	76,308	5,084	5,824	21,259	830
	大分 Oita	14,971	50,136	3,048	1,362	4,437	175
	宮崎 Miyazaki	16,550	53,966	3,727	3,880	14,916	766
	鹿児島 Kagoshima	21,305	68,575	4,169	4,395	16,780	1,009
	計 Total	74,724	248,984	16,028	15,461	57,392	2,781
沖縄 Okinawa	沖縄 Okinawa	11,168	34,341	2,390	666	1,592	64
全国計 Grandtotal		1,812,505	6,934,423	507,301	138,474	524,163	25,335

(注) この表は「(1)申告及び処理の状況」を都道府県別に示したものである。

Note: This table shows "(1) Statistics of filing returns and cases processed" by prefectures.

Breakdown by income earners			所得種類 Income type	
その他所得者 Other income earners			国税局・都道府県 Regional Taxation Bureau/Prefecture	
人 員 Number of taxpayers	総所得金額等 Total net income, etc.	申告納税額 Amount of self-assessment income tax		
人 Person	百万円 Million yen	百万円 Million yen		
195,414	942,648	41,544	北海道 Hokkaido	札幌 Sapporo
44,545	204,609	9,018	青森 Aomori	仙台 Sendai
55,342	224,535	8,724	岩手 Iwate	
92,753	454,768	21,715	宮城 Miyagi	
40,521	168,394	5,789	秋田 Akita	
46,461	204,883	7,946	山形 Yamagata	
80,979	358,395	14,268	福島 Fukushima	
360,601	1,615,584	67,459	計 Total	
107,409	548,667	25,889	茨城 Ibaraki	関東信越 Kanto Shinetsu
75,531	419,803	20,918	栃木 Tochigi	
80,055	423,079	20,248	群馬 Gunma	
307,037	1,810,932	111,219	埼玉 Saitama	
96,006	444,751	17,519	新潟 Niigata	
100,009	466,704	18,922	長野 Nagano	
766,047	4,113,936	214,715	計 Total	
258,962	1,542,277	87,108	千葉 Chiba	東京 Tokyo
782,208	6,609,615	505,525	東京 Tokyo	
449,149	2,926,010	189,491	神奈川 Kanagawa	
36,921	185,608	8,493	山梨 Yamanashi	
1,527,240	11,263,510	790,617	計 Total	
47,239	224,159	8,678	富山 Toyama	金沢 Kanazawa
48,398	260,058	11,927	石川 Ishikawa	
33,812	183,677	8,647	福井 Fukui	
129,449	667,894	29,252	計 Total	
90,399	483,015	21,772	岐阜 Gifu	名古屋 Nagoya
184,637	993,384	50,878	静岡 Shizuoka	
350,822	2,225,633	123,820	愛知 Aichi	
74,977	369,663	15,461	三重 Mie	
700,835	4,071,694	211,930	計 Total	
54,352	278,203	11,911	滋賀 Shiga	大阪 Osaka
110,069	668,163	36,127	京都 Kyoto	
333,655	2,184,252	134,350	大阪 Osaka	
220,627	1,319,710	70,706	兵庫 Hyogo	
56,836	348,975	16,730	奈良 Nara	
34,727	184,107	8,905	和歌山 Wakayama	
810,266	4,983,411	278,729	計 Total	
22,442	100,024	3,726	鳥取 Tottori	広島 Hiroshima
32,111	137,613	5,042	島根 Shimane	
80,811	410,747	17,750	岡山 Okayama	
141,725	708,083	34,041	広島 Hiroshima	
69,114	296,929	11,210	山口 Yamaguchi	
346,203	1,653,396	71,770	計 Total	
25,858	153,233	7,904	徳島 Tokushima	
43,136	221,467	9,877	香川 Kagawa	
51,540	276,761	13,414	愛媛 Ehime	
26,939	141,754	7,137	高知 Kochi	
147,473	793,215	38,332	計 Total	
177,947	1,006,403	53,626	福岡 Fukuoka	福岡 Fukuoka
33,331	148,010	5,777	佐賀 Saga	
56,072	241,222	9,662	長崎 Nagasaki	
267,350	1,395,635	69,066	計 Total	
61,965	314,460	14,201	熊本 Kumamoto	熊本 Kumamoto
40,045	200,590	8,350	大分 Oita	
38,104	180,480	8,174	宮崎 Miyazaki	
57,697	284,821	12,048	鹿児島 Kagoshima	
197,811	980,352	42,773	計 Total	
41,125	245,673	16,950	沖縄 Okinawa	沖縄 Okinawa
5,489,814	32,726,949	1,873,135	全国計 Grandtotal	

(4) 都道府県別の課税状況(その2)

Statistics of taxation by prefectures (Part 2)

区分 Type		合計 Total				
		人員 Number of taxpayers	総所得金額等 Total net income, etc.	申告納税額 Amount of self-assessment income tax	対前年増減 Compared to the previous year	伸び率 Growth rate
国税局・都道府県 Regional Taxation Bureau / Prefecture		人 Person	百万円 Million yen	百万円 Million yen	百万円 Million yen	%
札幌 Sapporo	北海道 Hokkaido	270,300	1,258,142	63,122	2,445	3.9
仙台 Sendai	青森 Aomori	64,905	281,270	15,005	560	3.7
	岩手 Iwate	73,621	293,107	13,851	89	0.6
	宮城 Miyagi	121,906	566,289	30,119	597	2.0
	秋田 Akita	55,612	222,711	9,704	1,031	10.6
	山形 Yamagata	65,711	271,609	12,131	331	2.7
	福島 Fukushima	109,879	454,549	19,706	15	0.1
	計 Total	491,634	2,089,535	100,516	1,398	1.4
関東信越 Kanto Shinetsu	茨城 Ibaraki	153,746	718,534	37,382	882	2.4
	栃木 Tochigi	107,284	531,584	27,749	1,793	6.5
	群馬 Gunma	112,888	535,349	26,952	2	0.0
	埼玉 Saitama	412,911	2,183,015	135,577	4,539	3.3
	新潟 Niigata	128,206	555,904	24,184	1,404	5.8
	長野 Nagano	132,976	579,036	25,604	378	1.5
	計 Total	1,048,011	5,103,421	277,447	6,190	2.2
東京 Tokyo	千葉 Chiba	341,094	1,850,647	108,535	5,817	5.4
	東京 Tokyo	986,077	7,562,835	588,120	21,546	3.7
	神奈川 Kanagawa	560,098	3,382,607	225,288	3,643	1.6
	山梨 Yamanashi	55,784	249,179	12,554	381	3.0
	計 Total	1,943,053	13,045,268	934,497	31,387	3.4
金沢 Kanazawa	富山 Toyama	65,810	295,763	13,408	465	3.5
	石川 Ishikawa	69,159	336,907	17,116	416	2.4
	福井 Fukui	48,732	233,527	11,474	83	0.7
	計 Total	183,701	866,197	41,997	800	1.9
名古屋 Nagoya	岐阜 Gifu	130,461	631,520	31,917	1,214	3.8
	静岡 Shizuoka	260,181	1,282,485	70,630	520	0.7
	愛知 Aichi	473,321	2,747,426	165,456	2,465	1.5
	三重 Mie	106,777	493,935	24,519	699	2.9
	計 Total	970,740	5,155,365	292,522	32	0.0
大阪 Osaka	滋賀 Shiga	73,367	352,404	17,218	89	0.5
	京都 Kyoto	149,599	816,029	46,241	717	1.6
	大阪 Osaka	489,729	2,736,324	172,213	1,671	1.0
	兵庫 Hyogo	297,796	1,635,796	96,369	1,458	1.5
	奈良 Nara	75,644	421,534	21,605	573	2.7
	和歌山 Wakayama	55,952	260,228	13,926	101	0.7
	計 Total	1,142,087	6,222,314	367,572	1,827	0.5
広島 Hiroshima	鳥取 Tottori	31,604	130,868	5,532	236	4.3
	島根 Shimane	44,784	183,700	7,951	56	0.7
	岡山 Okayama	107,415	503,257	23,196	464	2.0
	広島 Hiroshima	186,078	878,559	46,401	2,044	4.4
	山口 Yamaguchi	94,434	388,765	17,469	117	0.7
	計 Total	464,315	2,085,150	100,550	2,333	2.3
高松 Takamatsu	徳島 Tokushima	37,066	189,643	9,970	1,296	13.0
	香川 Kagawa	57,896	273,839	13,114	439	3.3
	愛媛 Ehime	72,113	345,344	17,321	197	1.1
	高知 Kochi	40,579	188,066	10,073	17	0.2
	計 Total	207,654	996,892	50,477	1,950	3.9
福岡 Fukuoka	福岡 Fukuoka	250,200	1,266,238	71,443	339	0.5
	佐賀 Saga	48,514	205,220	9,456	55	0.6
	長崎 Nagasaki	79,629	323,457	15,187	332	2.2
	計 Total	378,343	1,794,914	96,087	725	0.8
熊本 Kumamoto	熊本 Kumamoto	89,687	412,027	20,116	217	1.1
	大分 Oita	56,378	255,162	11,572	220	1.9
	宮崎 Miyazaki	58,534	249,362	12,667	387	3.1
	鹿児島 Kagoshima	83,397	370,176	17,227	526	3.1
	計 Total	287,996	1,286,728	61,581	475	0.8
沖縄 Okinawa	沖縄 Okinawa	52,959	281,606	19,403	102	0.5
全国計 Grandtotal		7,440,793	40,185,535	2,405,771	34,824	1.4

(注) この表は「(1)申告及び処理の状況」を都道府県別に示したものである。

Note: This table shows "(1) Statistics of filing returns and cases processed" by prefectures.

2 - 2 所得階級別人員 Number of Taxpayers by Income Range

(1) 所得者区分別人員

(単位：人)

Number of income earners by income range

(In person)

区 分 Type	合 計 所 得 Total income				譲渡所得 を有する者 Capital gains	左のうち短期譲渡所得 があるもの Those who have short period capital gains	山林所得 を有する者 Forestry income
	営業等所得者 Business income earners	農業所得者 Farm income earners	その他所得者 Other income earners	計 Total			
70万円以下 Less than 0.7 million yen	69,205	1,689	84,371	155,265	30,102	7,215	1,233
100 " 1	109,128	3,158	128,636	240,922	11,544	1,300	267
150 " 1.5	231,885	11,576	504,458	747,919	16,187	1,386	365
200 " 2	256,045	16,620	861,098	1,133,763	15,182	993	264
250 " 2.5	243,021	16,711	652,119	911,851	12,352	658	170
300 " 3	204,497	15,809	447,782	668,088	11,881	497	108
400 " 4	278,343	25,134	610,768	914,245	18,842	768	146
500 " 5	150,337	16,999	418,141	585,477	15,991	501	82
600 " 6	81,098	10,722	321,517	413,337	12,931	390	60
700 " 7	45,572	6,749	260,516	312,837	11,062	417	39
800 " 8	27,362	4,297	204,981	236,640	9,746	214	29
1,000 " 10	30,958	4,635	279,380	314,973	17,084	321	30
1,200 " 12	16,353	2,168	176,115	194,636	12,375	233	16
1,500 " 15	16,513	1,354	169,573	187,440	14,485	251	13
2,000 " 20	17,867	588	150,916	169,371	16,194	233	11
3,000 " 30	16,019	199	113,632	129,850	17,136	251	5
5,000 " 50	11,574	46	66,677	78,297	12,930	220	7
5,000万円 超 Over than 50 million yen	6,728	20	39,134	45,882	10,784	256	3
合 計 Total	1,812,505	138,474	5,489,814	7,440,793	内 5,051 Excluding 30,350	外 266,808	外 161 Excluding 2,848

調査対象等：平成16年分の申告所得税の納税者について、平成17年3月31日現在の合計所得により階級区分して、その分布を示したものである。

- (注) 1 「合計所得」の合計欄の内書は、「変動所得及び臨時所得の平均課税」の適用を受けた者を掲げた。
 2 「譲渡所得」及び「山林所得」欄の人員は、「合計所得」欄に掲げた者のうち、譲渡所得又は山林所得を有する者について、その譲渡所得又は山林所得だけについて所得金額を階級区分して再掲した。
 なお、外書は、譲渡所得又は山林所得が損失である者を掲げた。

用語の説明：1 合計所得とは、損益通算後純損失又は雑損失の繰越控除前の総所得金額、土地等に係る事業所得等の金額、分離譲渡所得金額、株式等に係る譲渡所得等の金額、退職所得金額及び山林所得金額の合計額をいう。

- 2 変動所得及び臨時所得の平均課税とは、所得税の納税義務者に変動所得（漁獲から生ずる所得、原稿又は作曲の報酬、著作権の使用料による所得）又は臨時所得（職業野球選手の契約金等で臨時に発生する所得）がある場合の税額計算上の特別な方法である。変動所得の金額は、年により著しく変動しがちであり、臨時所得の金額は数年間分に見合う所得の金額が特定の時期に一括して支払われる性質のものである。これらの所得は、毎年ほぼ平均して所得の発生する者と比較すると累進税率の関係から税負担に不均衡が生ずる。この面を調整するため一定の条件に該当する変動所得又は臨時所得を有する納税義務者については、その納税義務者の選択により、特別な税額の計算が認められている。

Subject of survey: With respect to the taxpayers of self-assessment income tax for 2004, statistics of distribution by range classified by total income as of March 31, 2005 is shown.

Note: 1 "Included" in the column of "Total income" shows the number of taxpayers for whom "Averaging taxation on fluctuating income and temporary income" was applied.

- 2 Number of taxpayers in the column of "Capital gains" and "Forestry income" shows the number of those who are listed in the column of "Total income" and who have capital gains or timber income. Amount of income only for capital gains or timber income is classified.
 "Excluding" shows the number of those for whom capital gains or timber income was loss.

Terminology: 1 Total income means sum of total net income before deduction of carried-over of aggregation of profit and loss, net loss, and casualty loss, the amount of operating income related to land, etc., amount of capital gains for separate transfer and stocks, retirement income, and timber income.

- 2 "Averaging taxation on fluctuating income and temporary income" means a special method of computation of amount of income tax for taxpayers who have fluctuating income (such as income from fishing, remuneration for writing or music composition, and royalties for copyright) or temporary income (such as contract money for baseball players). The amount of fluctuating income tends to fluctuate heavily by year and the amount of temporary income is in nature lump sum money which covers income for several years. These income earners suffer unfair burden of tax due to progressive tax rate compared to those who earn rather stable income every year. To adjust this problem, the taxpayers who have fluctuating income or temporary income to meet a certain condition, can choose a special computing system of tax.)

2 申告所得税

(2) 所得者区分別人員の累年比較

Yearly composition of numbers of income earners by income range

区分 Type	営業等所得者 Business income earners					農業所得者 Farm income earners					その他所得者 Other income earners		
	平成12年分 2000	13 2001	14 2002	15 2003	16 2004	平成12年分 2000	13 2001	14 2002	15 2003	16 2004	平成12年分 2000	13 2001	14 2002
70万円以下 Less than 0.7 million yen	74,861	69,827	69,679	69,656	69,205	1,608	1,447	1,500	1,753	1,689	69,751	71,847	76,830
100 " 1	118,847	110,289	108,358	108,325	109,128	2,835	2,926	2,873	3,183	3,158	112,265	112,949	117,348
150 " 1.5	239,592	223,978	217,222	216,201	231,885	10,215	10,316	10,398	11,617	11,576	405,847	414,007	423,763
200 " 2	267,946	251,605	242,831	239,285	256,045	14,067	14,478	14,302	15,515	16,620	530,909	524,744	519,495
250 " 2.5	275,371	256,895	244,677	238,689	243,021	16,292	15,999	16,283	17,713	16,711	562,529	555,746	542,609
300 " 3	244,738	228,866	214,511	207,287	204,497	15,502	15,915	16,127	17,446	15,809	427,694	426,017	417,906
400 " 4	349,923	323,491	296,760	285,344	278,343	26,014	25,816	26,097	28,825	25,134	613,710	611,082	600,140
500 " 5	195,757	179,026	159,717	152,627	150,337	17,744	17,203	17,330	19,775	16,999	432,849	429,400	421,298
600 " 6	102,595	94,775	84,049	80,295	81,098	10,744	10,238	10,533	12,305	10,722	336,059	330,713	322,566
700 " 7	56,077	52,131	46,269	44,669	45,572	6,233	6,157	6,271	7,609	6,749	277,375	271,614	264,151
800 " 8	32,861	30,882	27,232	26,801	27,362	3,742	3,493	3,946	4,849	4,297	222,506	216,743	211,726
1,000 " 10	35,282	33,373	29,890	29,401	30,958	3,533	3,435	3,948	5,170	4,635	303,414	296,677	287,404
1,200 " 12	17,722	16,616	15,490	15,310	16,353	1,286	1,303	1,787	2,328	2,168	190,524	185,170	178,296
1,500 " 15	16,965	16,591	15,544	15,644	16,513	709	703	1,011	1,424	1,354	182,879	178,287	170,097
2,000 " 20	19,070	18,510	17,718	17,148	17,867	295	292	519	636	588	162,449	158,058	150,786
3,000 " 30	16,796	16,767	16,339	15,857	16,019	127	121	196	170	199	120,538	116,856	110,110
5,000 " 50	12,788	12,564	11,890	11,333	11,574	49	29	49	33	46	68,616	66,902	62,378
5,000万円 超 Over than 50 million yen	7,886	7,900	7,039	6,504	6,728	29	15	14	8	20	37,441	35,765	32,982
合計 Total	2,085,077	1,944,086	1,825,215	1,780,376	1,812,505	131,024	129,886	133,184	150,362	138,474	5,057,405	5,002,577	4,909,885

(3) 青色申告者

Taxpayers filing blue returns

(単位：人)
(In person)

区分 Type	営業等所得者 Business income earners	農業所得者 Farm income earners	その他所得者 Other income earners	計 Total
70万円以下 Less than 0.7 million yen	20,920	412	7,414	28,746
100 " 1	41,408	982	13,434	55,824
150 " 1.5	104,955	4,254	56,649	165,858
200 " 2	125,222	6,952	83,435	215,609
250 " 2.5	123,829	8,092	92,696	224,617
300 " 3	109,406	8,563	88,516	206,485
400 " 4	160,928	15,071	155,413	331,412
500 " 5	96,737	11,348	127,630	235,715
600 " 6	57,023	7,746	102,903	167,672
700 " 7	34,092	5,137	83,246	122,475
800 " 8	21,399	3,363	67,262	92,024
1,000 " 10	24,875	3,799	97,571	126,245
1,200 " 12	13,503	1,818	62,013	77,334
1,500 " 15	14,098	1,162	59,350	74,610
2,000 " 20	15,895	517	54,383	70,795
3,000 " 30	14,745	177	45,912	60,834
5,000 " 50	10,925	39	29,946	40,910
5,000万円 超 Over than 50 million yen	6,286	11	18,360	24,657
合計 Total	996,246	79,443	1,246,133	2,321,822

調査対象等：平成16年分の申告所得税の納税者のうち、青色申告者について、平成17年3月31日現在の合計所得により階級区分して、それぞれの分布状況を示したものである。

用語の説明：青色申告とは、納税義務者が一定の帳簿に正確な記帳をして、これに基づいた正確な申告と完全な納税をすることを目的として設けられている制度である。このため、一般の申告と区分するため青色の用紙で申告することになっているので、青色申告といわれている。青色申告が認められているのは事業所得、不動産所得及び山林所得であり、青色申告をした者には税務計算上種々の特典がある。

Subject of survey: With respect to the taxpayers of self-assessment income tax for 2004 who filed blue returns, statistics of distribution by range classified by total income as of March 31, 2005 is shown.

Terminology: Blue return means a system which was established in order to enable taxpayers to make an entry correctly in a specified book and to pay tax fully. Since blue forms are used for that purpose to distinguish from ordinary returns, they are called blue returns. Those who are admitted to use blue returns are operating income earners, rental income earners and timber income

(単位：人)
(In person)

		計 Total					譲渡所得 Capital gains					区分 Type	
15 2003	16 2004	平成12年分 2000	13 2001	14 2002	15 2003	16 2004	平成12年分 2000	13 2001	14 2002	15 2003	16 2004		
85,454	84,371	146,220	143,121	148,009	156,863	155,265	13,026	28,087	25,850	25,257	30,102	70万円以下	Less than 0.7 million yen
127,331	128,636	233,947	226,164	228,579	238,839	240,922	5,292	9,555	8,870	8,738	11,544	100 "	1
443,303	504,458	655,654	648,301	651,383	671,121	747,919	6,899	13,560	12,821	12,388	16,187	150 "	1.5
531,599	861,098	812,922	790,827	776,628	786,399	1,133,763	6,944	12,971	12,179	12,054	15,182	200 "	2
543,055	652,119	854,192	828,640	803,569	799,457	911,851	5,255	10,552	9,938	9,692	12,352	250 "	2.5
425,161	447,782	687,934	670,798	648,544	649,894	668,088	5,116	9,776	9,215	8,940	11,881	300 "	3
612,184	610,768	989,647	960,389	922,997	926,356	914,245	8,185	16,709	15,797	15,699	18,842	400 "	4
432,049	418,141	646,350	625,629	598,345	604,451	585,477	6,298	13,047	12,211	12,276	15,991	500 "	5
330,344	321,517	449,398	435,726	417,148	422,944	413,337	5,248	10,862	10,458	10,427	12,931	600 "	6
269,833	260,516	339,685	329,902	316,691	322,111	312,837	4,356	10,049	9,230	9,307	11,062	700 "	7
214,683	204,981	259,109	251,118	242,904	246,333	236,640	3,679	8,495	7,995	7,719	9,746	800 "	8
287,283	279,380	342,229	333,485	321,242	321,854	314,973	6,611	14,777	13,711	13,840	17,084	1,000 "	10
177,020	176,115	209,532	203,089	195,573	194,658	194,636	4,773	11,327	10,419	10,211	12,375	1,200 "	12
169,375	169,573	200,553	195,581	186,652	186,443	187,440	5,507	13,087	11,804	12,144	14,485	1,500 "	15
148,936	150,916	181,864	176,860	169,023	166,720	169,371	6,084	15,431	13,137	13,133	16,194	2,000 "	20
108,736	113,632	137,461	133,744	126,645	124,763	129,850	6,128	16,699	14,614	13,793	17,136	3,000 "	30
62,324	66,677	81,453	79,495	74,317	73,690	78,297	4,385	13,371	11,380	10,786	12,930	5,000 "	50
33,951	39,134	45,356	43,680	40,035	40,463	45,882	3,274	11,477	9,147	8,739	10,784	5,000万円超	Over than 50 million yen
5,002,621	5,489,814	7,273,506	7,076,549	6,868,284	6,933,359	7,440,793	107,060	239,832	218,776	215,133	2,848	合計	Total

(注) この表は、「(1)所得者別人員」を累年比較で示したものである。

Note: This table shows "(1) Number of income earners by income range" by yearly composition

(単位：人)
(In person)

Business income earners									区 分 Type	国税局・都道府県 Regional Taxation Bureau / Prefecture	
800万円 以下 Less than 8 million yen	1,000万円 以下 Less than 10 million yen	1,200万円 以下 Less than 12 million yen	1,500万円 以下 Less than 15 million yen	2,000万円 以下 Less than 20 million yen	3,000万円 以下 Less than 30 million yen	5,000万円 以下 Less than 50 million yen	5,000万円 超 Over than 50 million yen	合 計 Total			
838	1,065	559	563	608	461	296	175	58,632	北海道 Hokkaido	札幌 Sapporo	
245	267	134	127	138	122	130	102	15,970	青森 Aomori	仙台 Sendai	
239	249	127	135	130	128	141	71	15,886	岩手 Iwate		
378	421	219	205	290	223	179	131	26,914	宮城 Miyagi		
212	208	89	91	110	140	100	58	13,798	秋田 Akita		
213	209	89	94	116	140	99	60	16,062	山形 Yamagata		
349	337	155	174	175	177	112	54	24,768	福島 Fukushima		
1,636	1,691	813	826	959	930	761	476	113,398	計 Total		
568	613	346	286	312	253	203	120	39,265	茨城 Ibaraki	関東信越 Kanto Shinetsu	
364	414	171	192	226	196	147	67	27,314	栃木 Tochigi		
366	411	192	216	232	182	139	54	28,576	群馬 Gunma		
1,371	1,414	721	737	738	607	450	250	102,561	埼玉 Saitama		
415	461	221	215	234	202	141	66	28,677	新潟 Niigata		
402	397	208	197	230	192	129	44	28,341	長野 Nagano		
3,486	3,710	1,859	1,843	1,972	1,632	1,209	601	254,734	計 Total		
1,047	1,129	598	626	689	621	489	275	75,152	千葉 Chiba	東京 Tokyo	
2,996	3,854	2,375	2,568	2,952	2,799	2,033	1,543	203,230	東京 Tokyo		
1,782	1,964	990	1,155	1,241	1,073	843	498	109,189	神奈川 Kanagawa		
251	273	150	120	123	128	76	28	16,135	山梨 Yamanashi		
6,076	7,220	4,113	4,469	5,005	4,621	3,441	2,344	403,706	計 Total		
320	344	164	142	168	153	103	53	17,856	富山 Toyama	金 沢 Kanazawa	
305	323	159	129	151	140	101	43	19,884	石川 Ishikawa		
188	196	111	89	65	80	38	26	14,244	福井 Fukui		
813	863	434	360	384	373	242	122	51,984	計 Total		
668	705	320	295	286	258	189	107	38,304	岐阜 Gifu	名古屋 Nagoya	
1,291	1,423	691	642	581	563	358	184	68,917	静岡 Shizuoka		
2,209	2,506	1,221	1,168	1,222	1,087	865	626	115,976	愛知 Aichi		
484	612	260	257	261	283	225	89	30,461	三重 Mie		
4,652	5,246	2,492	2,362	2,350	2,191	1,637	1,006	253,658	計 Total		
332	350	189	183	195	176	110	57	18,248	滋賀 Shiga	大 阪 Osaka	
618	703	433	418	455	355	229	102	38,459	京都 Kyoto		
2,109	2,469	1,357	1,379	1,491	1,318	895	478	155,110	大阪 Osaka		
1,167	1,383	773	821	935	889	690	345	75,589	兵庫 Hyogo		
266	317	177	178	226	180	124	58	17,870	奈良 Nara		
263	288	162	176	159	141	126	61	17,312	和歌山 Wakayama		
4,755	5,510	3,091	3,155	3,461	3,059	2,174	1,101	322,588	計 Total		
106	155	88	76	56	53	30	8	7,927	鳥取 Tottori	広 島 Hiroshima	
222	252	127	108	81	78	53	27	12,057	島根 Shimane		
360	373	183	182	236	177	113	30	24,915	岡山 Okayama		
620	724	367	424	439	435	297	161	43,210	広島 Hiroshima		
400	422	227	211	239	178	111	43	24,562	山口 Yamaguchi		
1,708	1,926	992	1,001	1,051	921	604	269	112,671	計 Total		
106	103	69	62	87	61	38	15	9,533	徳島 Tokushima	高 松 Takamatsu	
159	192	95	93	137	130	79	33	13,415	香川 Kagawa		
249	267	151	172	166	138	81	22	18,535	媛 媛 Ehime		
135	174	98	79	102	87	48	27	11,192	高知 Kochi		
649	736	413	406	492	416	246	97	52,675	計 Total		
992	1,079	629	595	655	589	410	225	68,578	福岡 Fukuoka	福 岡 Fukuoka	
305	319	141	127	94	97	76	38	12,599	佐賀 Saga		
323	306	177	183	189	177	95	66	21,390	長崎 Nagasaki		
1,620	1,704	947	905	938	863	581	329	102,567	計 Total		
300	352	168	174	165	150	113	66	21,898	熊本 Kumamoto	熊 本 Kumamoto	
197	213	89	110	122	105	59	36	14,971	大分 Oita		
184	230	124	100	93	96	82	50	16,550	宮崎 Miyazaki		
299	310	166	131	155	116	70	34	21,305	鹿児島 Kagoshima		
980	1,105	547	515	535	467	324	186	74,724	計 Total		
149	182	93	108	112	85	59	22	11,168	沖縄 Okinawa	沖縄 Okinawa	
27,362	30,958	16,353	16,513	17,867	16,019	11,574	6,728	1,812,505	全 国 計 Grandtotal		

(4) 都道府県別の人員(その2)
Number of taxpayers by prefectures (Part 2)

区分 Type			農 業 所 得 者									
			70万円 以下	100万円 以下	150万円 以下	200万円 以下	250万円 以下	300万円 以下	400万円 以下	500万円 以下	600万円 以下	700万円 以下
国税局・都道府県 Regional Taxation Bureau / Prefecture			Less than 0.7 million yen	Less than 1 million yen	Less than 1.5 million yen	Less than 2 million yen	Less than 2.5 million yen	Less than 3 million yen	Less than 4 million yen	Less than 5 million yen	Less than 6 million yen	Less than 7 million yen
札幌 Sapporo	北海道	Hokkaido	22	60	272	588	719	967	2,145	2,105	2,031	1,718
仙台 Sendai	青森	Aomori	41	102	393	657	647	624	847	533	256	131
	岩手	Iwate	40	95	263	336	309	318	452	267	134	69
	宮城	Miyagi	30	71	165	243	286	303	498	300	181	77
	秋田	Akita	25	51	135	178	181	168	269	129	69	40
	山形	Yamagata	55	110	336	429	464	405	662	380	184	71
	福島	Fukushima	54	111	423	615	564	516	844	494	250	131
	計	Total	245	540	1,715	2,458	2,451	2,334	3,572	2,103	1,074	519
関東信越 Kanto Shinetsu	茨城	Ibaraki	59	125	463	636	762	774	1,352	977	691	418
	栃木	Tochigi	47	108	325	494	524	568	921	632	375	188
	群馬	Gunma	43	82	370	542	565	510	815	537	336	184
	埼玉	Saitama	31	65	336	482	496	444	623	373	187	110
	新潟	Niigata	54	107	362	465	480	437	716	401	224	107
	長野	Nagano	72	120	472	651	597	536	819	497	327	196
		計	Total	306	607	2,328	3,270	3,424	3,269	5,246	3,417	2,140
東京 Tokyo	千葉	Chiba	71	139	615	890	938	844	1,317	858	521	311
	東京	Tokyo	20	23	78	91	82	73	97	54	33	27
	神奈川	Kanagawa	26	43	143	197	235	215	320	207	118	102
	山梨	Yamanashi	35	92	443	567	453	367	408	201	76	46
		計	Total	152	297	1,279	1,745	1,708	1,499	2,142	1,320	748
金沢 Kanazawa	富山	Toyama	29	33	100	116	108	60	101	71	30	25
	石川	Ishikawa	15	24	87	106	115	94	132	101	69	42
	福井	Fukui	33	35	103	100	76	67	103	51	36	25
		計	Total	77	92	290	322	299	221	336	223	135
名古屋 Nagoya	岐阜	Gifu	33	38	132	219	178	212	281	211	142	95
	静岡	Shizuoka	70	132	611	873	895	794	1,296	885	468	268
	愛知	Aichi	46	96	448	743	752	738	1,255	853	596	367
	三重	Mie	27	49	124	202	150	170	198	145	84	62
		計	Total	176	315	1,315	2,037	1,975	1,914	3,030	2,094	1,290
大阪 Osaka	滋賀	Shiga	15	31	63	97	92	77	125	102	69	32
	京都	Kyoto	15	19	77	131	138	122	188	144	104	61
	大阪	Osaka	15	25	96	135	125	120	197	111	65	28
	兵庫	Hyogo	31	58	154	219	227	206	281	166	99	59
	奈良	Nara	4	20	70	121	99	117	172	119	89	53
	和歌山	Wakayama	36	72	364	536	533	491	764	505	291	159
		計	Total	116	225	824	1,239	1,214	1,133	1,727	1,147	717
広島 Hiroshima	鳥取	Tottori	11	31	129	217	166	150	206	139	70	50
	島根	Shimane	15	23	79	102	108	66	97	56	34	17
	岡山	Okayama	23	36	200	320	225	209	296	186	84	48
	広島	Hiroshima	29	38	144	188	191	145	186	97	57	31
	山口	Yamaguchi	29	21	95	106	117	92	129	76	39	22
	計	Total	107	149	647	933	807	662	914	554	284	168
高松 Takamatsu	徳島	Tokushima	8	29	142	260	240	213	320	226	116	47
	香川	Kagawa	28	37	136	215	198	188	268	130	70	38
	愛媛	Ehime	23	86	276	371	349	252	351	176	87	37
	高知	Kochi	33	63	217	314	330	283	463	293	161	104
		計	Total	92	215	771	1,160	1,117	936	1,402	825	434
福岡 Fukuoka	福岡	Fukuoka	37	117	332	467	503	449	636	507	250	152
	佐賀	Saga	51	75	259	328	362	284	526	322	164	84
	長崎	Nagasaki	30	56	204	250	230	268	422	278	161	114
		計	Total	118	248	795	1,045	1,095	1,001	1,584	1,107	575
熊本 Kumamoto	熊本	Kumamoto	56	113	385	570	669	721	1,230	906	529	309
	大分	Oita	14	41	161	181	169	163	270	156	86	54
	宮崎	Miyazaki	66	76	252	390	449	454	737	552	343	226
	鹿児島	Kagoshima	78	114	426	569	545	461	729	448	318	199
		計	Total	214	344	1,224	1,710	1,832	1,799	2,966	2,062	1,276
沖縄 Okinawa	沖縄	Okinawa	64	66	116	113	70	74	70	42	18	15
全国計 Grandtotal			1,689	3,158	11,576	16,620	16,711	15,809	25,134	16,999	10,722	6,749

(注) この表は、「(1) 所得者別人員」を都道府県別に示したものである。

Note: This table shows " (1) Number of income earners by income range " by prefectures.

(単位：人)
(In person)

Farm income earners									区 分 Type	国税局・都道府県 Regional Taxation Bureau /Prefecture	
800万円 以下 Less than 8 million yen	1,000万円 以下 Less than 10 million yen	1,200万円 以下 Less than 12 million yen	1,500万円 以下 Less than 15 million yen	2,000万円 以下 Less than 20 million yen	3,000万円 以下 Less than 30 million yen	5,000万円 以下 Less than 50 million yen	5,000万円 超 Over than 50 million yen	合 計 Total			
1,453	1,941	1,086	741	303	84	8	11	16,254	北海道 Hokkaido	札幌 Sapporo	
70	51	18	17	1	2	0	0	4,390	青森 Aomori	仙台 Sendai	
49	40	8	6	2	4	1	0	2,393	岩手 Iwate		
42	28	12	2	1	0	0	0	2,239	宮城 Miyagi		
18	12	8	6	4	0	0	0	1,293	秋田 Akita		
41	32	9	5	3	0	1	1	3,188	山形 Yamagata		
52	52	15	7	3	1	0	0	4,132	福島 Fukushima		
272	215	70	43	14	7	2	1	17,635	計 Total		
280	283	124	82	32	12	2	0	7,072	茨城 Ibaraki	関東信越 Kanto Shinetsu	
107	89	26	23	8	3	1	0	4,439	栃木 Tochigi		
94	102	42	22	9	2	2	0	4,257	群馬 Gunma		
66	58	20	13	4	5	0	0	3,313	埼玉 Saitama		
79	57	17	11	4	2	0	0	3,523	新潟 Niigata		
113	125	45	35	15	4	1	1	4,626	長野 Nagano		
739	714	274	186	72	28	6	1	27,230	計 Total		
181	176	69	28	16	5	1	0	6,980	千葉 Chiba	東京 Tokyo	
18	21	8	5	3	5	1	0	639	東京 Tokyo		
68	45	20	11	6	4	0	0	1,760	神奈川 Kanagawa		
17	12	4	5	1	1	0	0	2,728	山梨 Yamanashi		
284	254	101	49	26	15	2	0	12,107	計 Total		
16	16	2	5	2	0	1	0	715	富山 Toyama		金沢 Kanazawa
29	23	17	13	9	1	0	0	877	石川 Ishikawa		
16	20	6	3	2	0	0	0	676	福井 Fukui		
61	59	25	21	13	1	1	0	2,268	計 Total		
69	79	37	20	9	1	2	0	1,758	岐阜 Gifu	名古屋 Nagoya	
137	109	37	26	16	7	2	1	6,627	静岡 Shizuoka		
231	206	94	58	27	8	3	2	6,523	愛知 Aichi		
33	51	20	12	7	4	1	0	1,339	三重 Mie		
470	445	188	116	59	20	8	3	16,247	計 Total		
22	28	8	2	3	1	0	0	767	滋賀 Shiga	大阪 Osaka	
31	25	6	6	4	0	0	0	1,071	京都 Kyoto		
22	18	6	0	1	0	0	0	964	大阪 Osaka		
26	37	8	4	2	3	0	0	1,580	兵庫 Hyogo		
30	30	10	3	1	0	0	0	938	奈良 Nara		
78	50	18	11	4	1	0	0	3,913	和歌山 Wakayama		
209	188	56	26	15	5	0	0	9,233	計 Total		
25	28	7	4	1	1	0	0	1,235	鳥取 Tottori	広島 Hiroshima	
6	7	3	2	1	0	0	0	616	島根 Shimane		
28	18	5	5	4	2	0	0	1,689	岡山 Okayama		
12	14	6	4	1	0	0	0	1,143	広島 Hiroshima		
8	13	4	4	2	0	1	0	758	山口 Yamaguchi		
79	80	25	19	9	3	1	0	5,441	計 Total		
37	25	6	2	1	2	1	0	1,675	徳島 Tokushima	高松 Takamatsu	
14	18	4	0	0	0	1	0	1,345	香川 Kagawa		
15	10	3	1	1	0	0	0	2,038	媛 Ehime		
51	60	36	18	10	6	6	0	2,448	高知 Kochi		
117	113	49	21	12	8	8	0	7,506	計 Total		
89	79	32	16	6	2	1	0	3,675	福岡 Fukuoka	福岡 Fukuoka	
55	39	22	8	3	1	1	0	2,584	佐賀 Saga		
60	53	20	11	5	3	1	1	2,167	長崎 Nagasaki		
204	171	74	35	14	6	3	1	8,426	計 Total		
137	119	51	22	4	3	0	0	5,824	熊本 Kumamoto	熊本 Kumamoto	
23	29	10	5	0	0	0	0	1,362	大分 Oita		
105	122	70	17	12	8	1	0	3,880	宮崎 Miyazaki		
139	179	85	52	34	11	5	3	4,395	鹿児島 Kagoshima		
404	449	216	96	50	22	6	3	15,461	計 Total		
5	6	4	1	1	0	1	0	666	沖縄 Okinawa	沖縄 Okinawa	
4,297	4,635	2,168	1,354	588	199	46	20	138,474	全国計 Grandtotal		

(単位：人)
(In person)

Other income earners									区 分 Type	国税局・都道府県 Regional Taxation Bureau /Prefecture	
800万円 以下 Less than 8 million yen	1,000万円 以下 Less than 10 million yen	1,200万円 以下 Less than 12 million yen	1,500万円 以下 Less than 15 million yen	2,000万円 以下 Less than 20 million yen	3,000万円 以下 Less than 30 million yen	5,000万円 以下 Less than 50 million yen	5,000万円 超 Over than 50 million yen	合 計 Total			
6,247	7,948	4,797	4,662	4,046	2,788	1,578	794	195,414	北海道 Hokkaido	札幌 Sapporo	
1,387	1,591	994	1,043	832	597	332	153	44,545	青森 Aomori	仙台 Sendai	
1,476	1,737	923	904	887	567	288	115	55,342	岩手 Iwate		
3,065	3,943	2,481	2,284	1,876	1,367	725	358	92,753	宮城 Miyagi		
1,074	1,197	708	745	701	437	254	96	40,521	秋田 Akita		
1,340	1,559	879	916	804	533	304	134	46,461	山形 Yamagata		
2,244	2,796	1,619	1,517	1,375	995	578	211	80,979	福島 Fukushima		
10,586	12,823	7,604	7,409	6,475	4,496	2,481	1,067	360,601	計 Total		
3,892	5,140	3,153	2,810	2,342	1,659	876	397	107,409	茨城 Ibaraki		関東信越 Kanto Shinetsu
2,814	3,657	2,183	2,069	1,789	1,313	744	429	75,531	栃木 Tochigi		
2,975	3,686	2,213	2,078	1,965	1,350	812	349	80,055	群馬 Gunma		
11,608	16,266	10,269	9,667	8,261	6,458	3,745	2,180	307,037	埼玉 Saitama		
2,800	3,500	2,184	1,967	1,809	1,278	688	298	96,006	新潟 Niigata		
3,172	4,058	2,268	2,089	1,844	1,303	733	306	100,009	長野 Nagano		
27,261	36,307	22,270	20,680	18,010	13,361	7,598	3,959	766,047	計 Total		
9,716	13,846	8,607	8,157	7,177	5,391	2,942	1,729	258,962	千葉 Chiba	東京 Tokyo	
32,559	48,079	32,852	33,664	31,810	25,809	16,294	12,715	782,208	東京 Tokyo		
18,341	26,307	17,242	16,310	14,481	11,085	6,373	3,894	449,149	神奈川 Kanagawa		
1,378	1,667	977	893	847	528	279	119	36,921	山梨 Yamanashi		
61,994	89,899	59,678	59,024	54,315	42,813	25,888	18,457	1,527,240	計 Total		
1,538	1,784	1,104	1,102	909	649	376	153	47,239	富山 Toyama		金沢 Kanazawa
1,810	2,408	1,463	1,389	1,250	820	444	203	48,398	石川 Ishikawa		
1,327	1,579	921	854	838	594	358	153	33,812	福井 Fukui		
4,675	5,771	3,488	3,345	2,997	2,063	1,178	509	129,449	計 Total		
3,497	4,410	2,647	2,368	2,076	1,537	899	392	90,399	岐阜 Gifu	名古屋 Nagoya	
6,995	9,172	5,296	4,954	4,404	3,221	1,978	961	184,637	静岡 Shizuoka		
14,497	20,306	12,773	12,124	10,872	8,323	4,854	2,744	350,822	愛知 Aichi		
2,744	3,478	1,874	1,842	1,539	1,053	635	281	74,977	三重 Mie		
27,733	37,366	22,590	21,288	18,891	14,134	8,366	4,378	700,835	計 Total		
2,380	2,777	1,652	1,419	1,151	833	435	198	54,352	滋賀 Shiga		大阪 Osaka
4,239	6,009	4,019	3,834	3,168	2,377	1,314	703	110,069	京都 Kyoto		
14,061	20,350	13,294	12,687	11,065	8,260	4,604	2,611	333,655	大阪 Osaka		
8,160	11,467	7,170	7,051	6,171	4,784	2,763	1,625	220,627	兵庫 Hyogo		
2,372	3,192	2,024	2,012	1,690	1,229	764	378	56,836	奈良 Nara		
1,339	1,673	960	874	820	565	393	176	34,727	和歌山 Wakayama		
32,551	45,468	29,119	27,877	24,065	18,048	10,273	5,691	810,266	計 Total		
704	865	547	497	414	275	152	47	22,442	鳥取 Tottori	広島 Hiroshima	
910	1,086	627	618	532	362	232	62	32,111	島根 Shimane		
2,677	3,517	2,172	2,014	1,781	1,356	706	321	80,811	岡山 Okayama		
4,828	6,357	3,720	3,481	2,871	2,227	1,285	561	141,725	広島 Hiroshima		
1,890	2,302	1,421	1,299	1,150	844	469	150	69,114	山口 Yamaguchi		
11,009	14,127	8,487	7,909	6,748	5,064	2,844	1,141	346,203	計 Total		
954	1,386	810	797	722	493	363	169	25,858	徳島 Tokushima		高松 Takamatsu
1,538	2,038	1,136	1,104	951	702	409	170	43,136	香川 Kagawa		
1,801	2,311	1,411	1,410	1,246	925	559	285	51,540	媛 Ehime		
978	1,181	760	731	630	470	242	141	26,939	高知 Kochi		
5,271	6,916	4,117	4,042	3,549	2,590	1,573	765	147,473	計 Total		
6,669	8,841	5,704	5,549	4,893	3,493	1,958	1,060	177,947	福岡 Fukuoka	福岡 Fukuoka	
1,096	1,211	706	616	528	336	243	85	33,331	佐賀 Saga		
1,599	1,965	1,150	1,099	976	631	365	158	56,072	長崎 Nagasaki		
9,364	12,017	7,560	7,264	6,397	4,460	2,566	1,303	267,350	計 Total		
2,165	2,790	1,615	1,564	1,385	990	593	277	61,965	熊本 Kumamoto	熊本 Kumamoto	
1,364	1,759	1,006	937	878	571	367	199	40,045	大分 Oita		
1,158	1,406	912	890	772	529	369	141	38,104	宮崎 Miyazaki		
1,799	2,357	1,452	1,428	1,298	912	553	222	57,697	鹿児島 Kagoshima		
6,486	8,312	4,985	4,819	4,333	3,002	1,882	839	197,811	計 Total		
1,804	2,426	1,420	1,254	1,090	813	450	231	41,125	沖縄 Okinawa		沖縄 Okinawa
204,981	279,380	176,115	169,573	150,916	113,632	66,677	39,134	5,489,814	全国計 Grandtotal		

(4) 都道府県別の人員(その4)

Number of taxpayers by prefectures (Part 4)

区分 Type			合							計		
			70万円 以下 Less than 0.7 million yen	100万円 以下 Less than 1 million yen	150万円 以下 Less than 1.5 million yen	200万円 以下 Less than 2 million yen	250万円 以下 Less than 2.5 million yen	300万円 以下 Less than 3 million yen	400万円 以下 Less than 4 million yen	500万円 以下 Less than 5 million yen	600万円 以下 Less than 6 million yen	700万円 以下 Less than 7 million yen
国税局・都道府県 Regional Taxation Bureau / Prefecture												
札幌 Sapporo	北海道 Hokkaido		6,991	9,291	27,623	48,641	34,839	23,450	30,405	19,977	14,658	11,373
仙台 Sendai	青森 Aomori		1,929	3,020	8,253	10,943	8,042	5,947	7,704	4,878	3,327	2,509
	岩手 Iwate		2,476	3,525	9,723	12,986	9,505	6,875	8,942	5,367	3,539	2,456
	宮城 Miyagi		2,756	4,336	13,374	20,507	15,960	11,143	14,668	9,398	6,621	4,913
	秋田 Akita		1,846	2,722	7,462	9,811	7,202	5,028	6,657	4,052	2,653	1,911
	山形 Yamagata		1,835	2,872	8,739	10,866	8,343	5,967	8,169	5,266	3,524	2,549
	福島 Fukushima		2,972	4,653	13,788	18,554	13,881	10,079	13,915	8,860	5,921	4,258
	計 Total		13,814	21,128	61,339	83,667	62,933	45,039	60,055	37,821	25,585	18,596
関東信越 Kanto Shinetsu	茨城 Ibaraki		3,083	5,189	15,955	24,344	19,453	14,183	19,437	12,451	8,961	6,905
	栃木 Tochigi		2,044	3,587	11,269	16,004	13,131	10,080	14,045	9,193	6,273	4,626
	群馬 Gunma		2,318	3,956	12,681	17,857	13,827	10,287	14,039	9,187	6,524	4,719
	埼玉 Saitama		8,187	12,432	39,809	64,343	50,638	38,012	52,706	32,697	22,390	16,789
	新潟 Niigata		2,885	4,764	15,054	20,324	16,624	12,216	16,783	10,631	7,163	5,113
	長野 Nagano		3,067	4,547	14,526	22,551	17,830	12,559	16,689	10,391	7,518	5,387
	計 Total		21,584	34,475	109,294	165,423	131,503	97,337	133,699	84,550	58,829	43,539
東京 Tokyo	千葉 Chiba		6,668	10,488	32,268	51,825	42,565	31,043	43,126	27,016	18,561	14,019
	東京 Tokyo		15,557	25,557	83,258	121,911	105,756	82,043	118,062	77,954	56,721	44,295
	神奈川 Kanagawa		9,114	14,332	45,226	80,019	66,360	49,712	69,988	44,899	31,998	24,717
	山梨 Yamanashi		1,435	2,176	6,689	8,854	6,913	5,148	6,901	4,310	3,102	2,379
	計 Total		32,774	52,553	167,441	262,609	221,594	167,946	238,077	154,179	110,382	85,410
金沢 Kanazawa	富山 Toyama		1,249	2,069	7,014	10,221	8,809	6,420	8,841	5,733	3,758	2,592
	石川 Ishikawa		1,203	2,203	6,963	10,279	9,014	6,551	9,064	5,697	4,067	2,888
	福井 Fukui		896	1,604	5,152	6,899	6,206	4,653	6,766	4,208	2,789	2,095
	計 Total		3,348	5,876	19,129	27,399	24,029	17,624	24,671	15,638	10,614	7,575
名古屋 Nagoya	岐阜 Gifu		2,647	4,164	12,524	19,535	16,168	12,184	17,227	11,406	7,934	5,801
	静岡 Shizuoka		4,929	7,864	26,109	39,145	31,904	24,330	33,822	22,111	15,424	11,494
	愛知 Aichi		8,124	12,495	40,409	64,371	55,577	42,382	61,180	40,520	28,798	21,439
	三重 Mie		2,040	3,417	10,950	17,240	13,929	10,450	13,831	8,622	5,895	4,358
	計 Total		17,740	27,940	89,992	140,291	117,578	89,346	126,060	82,659	58,051	43,092
大阪 Osaka	滋賀 Shiga		1,494	2,239	7,244	11,476	9,182	6,559	9,113	5,800	4,279	3,480
	京都 Kyoto		2,852	4,736	14,808	22,961	18,170	13,081	17,795	11,486	8,352	6,310
	大阪 Osaka		11,278	16,757	49,055	71,742	58,466	42,871	57,355	36,788	26,477	20,465
	兵庫 Hyogo		5,975	9,236	28,741	49,161	37,607	26,891	35,002	21,597	15,463	11,849
	奈良 Nara		1,275	1,997	6,313	11,799	9,328	6,789	9,197	5,907	4,363	3,415
	和歌山 Wakayama		1,234	2,014	6,681	9,274	6,974	5,078	6,684	4,283	3,056	2,336
	計 Total		24,108	36,979	112,842	176,413	139,727	101,269	135,146	85,861	61,990	47,855
広島 Hiroshima	鳥取 Tottori		770	1,248	3,896	5,491	4,207	2,866	3,684	2,358	1,656	1,289
	島根 Shimane		1,011	1,642	5,505	7,574	6,158	4,249	5,736	3,480	2,326	1,707
	岡山 Okayama		2,195	3,555	11,587	17,281	13,948	10,140	13,649	8,563	5,987	4,250
	広島 Hiroshima		4,096	6,005	20,299	31,068	24,711	17,505	22,530	13,883	9,781	7,366
	山口 Yamaguchi		2,304	3,392	11,042	17,884	13,437	9,109	11,480	6,759	4,462	3,177
	計 Total		10,376	15,842	52,329	79,298	62,461	43,869	57,079	35,043	24,212	17,789
高松 Takamatsu	徳島 Tokushima		810	1,306	4,207	5,543	4,642	3,309	4,458	2,908	2,051	1,523
	香川 Kagawa		1,166	1,794	5,966	8,931	7,638	5,600	7,504	4,585	3,278	2,431
	愛媛 Ehime		1,372	2,285	7,636	11,388	9,463	6,775	9,353	5,605	4,097	2,915
	高知 Kochi		970	1,678	4,939	6,075	5,188	3,805	4,821	3,253	2,152	1,628
	計 Total		4,318	7,063	22,748	31,937	26,931	19,489	26,136	16,351	11,578	8,497
福岡 Fukuoka	福岡 Fukuoka		6,260	9,712	29,008	41,288	31,050	21,306	27,733	17,630	12,601	10,046
	佐賀 Saga		1,359	2,010	5,888	7,624	5,864	4,347	6,037	4,102	2,943	2,193
	長崎 Nagasaki		2,427	3,655	10,585	14,858	10,786	7,118	8,930	5,210	3,592	2,855
	計 Total		10,046	15,377	45,481	63,770	47,700	32,771	42,700	26,942	19,136	15,094
熊本 Kumamoto	熊本 Kumamoto		2,260	3,622	10,416	14,224	11,303	8,034	10,741	7,202	4,966	3,716
	大分 Oita		1,345	2,161	6,352	9,632	7,486	5,307	6,815	4,142	2,898	2,161
	宮崎 Miyazaki		1,793	2,790	7,622	10,289	7,524	4,938	6,639	4,329	2,923	2,216
	鹿児島 Kagoshima		2,293	3,356	9,643	14,010	11,250	7,555	9,902	6,272	4,164	3,142
	計 Total		7,691	11,929	34,033	48,155	37,563	25,834	34,097	21,945	14,951	11,235
沖縄 Okinawa	沖縄 Okinawa		2,475	2,469	5,668	6,160	4,993	4,114	6,120	4,511	3,351	2,782
全国計 Grandtotal			155,265	240,922	747,919	1,133,763	911,851	668,088	914,245	585,477	413,337	312,837

(注) この表は、「(1) 所得者別人員」を都道府県別に示したものである。

Note: This table shows " (1) Number of income earners by income range " by prefectures.

(単位：人)
(In person)

Total									区 分 Type	国税局・都道府県 Regional Taxation Bureau / Prefecture	
800万円 以下 Less than 8 million yen	1,000万円 以下 Less than 10 million yen	1,200万円 以下 Less than 12 million yen	1,500万円 以下 Less than 15 million yen	2,000万円 以下 Less than 20 million yen	3,000万円 以下 Less than 30 million yen	5,000万円 以下 Less than 50 million yen	5,000万円 超 Over than 50 million yen	合 計 Total			
8,538	10,954	6,442	5,966	4,957	3,333	1,882	980	270,300	北海道 Hokkaido	札幌 Sapporo	
1,702	1,909	1,146	1,187	971	721	462	255	64,905	青森 Aomori	仙台 Sendai	
1,764	2,026	1,058	1,045	1,019	699	430	186	73,621	岩手 Iwate		
3,485	4,392	2,712	2,491	2,167	1,590	904	489	121,906	宮城 Miyagi		
1,304	1,417	805	842	815	577	354	154	55,612	秋田 Akita		
1,594	1,800	977	1,015	923	673	404	195	65,711	山形 Yamagata		
2,645	3,185	1,789	1,698	1,553	1,173	690	265	109,879	福島 Fukushima		
12,494	14,729	8,487	8,278	7,448	5,433	3,244	1,544	491,634	計 Total		
4,740	6,036	3,623	3,178	2,686	1,924	1,081	517	153,746	茨城 Ibaraki		関東信越 Kanto Shinetsu
3,285	4,160	2,380	2,284	2,023	1,512	892	496	107,284	栃木 Tochigi		
3,435	4,199	2,447	2,316	2,206	1,534	953	403	112,888	群馬 Gunma		
13,045	17,738	11,010	10,417	9,003	7,070	4,195	2,430	412,911	埼玉 Saitama		
3,294	4,018	2,422	2,193	2,047	1,482	829	364	128,206	新潟 Niigata		
3,687	4,580	2,521	2,321	2,089	1,499	863	351	132,976	長野 Nagano		
31,486	40,731	24,403	22,709	20,054	15,021	8,813	4,561	1,048,011	計 Total		
10,944	15,151	9,274	8,811	7,882	6,017	3,432	2,004	341,094	千葉 Chiba	東京 Tokyo	
35,573	51,954	35,235	36,237	34,765	28,613	18,328	14,258	986,077	東京 Tokyo		
20,191	28,316	18,252	17,476	15,728	12,162	7,216	4,392	560,098	神奈川 Kanagawa		
1,646	1,952	1,131	1,018	971	657	355	147	55,784	山梨 Yamanashi		
68,354	97,373	63,892	63,542	59,346	47,449	29,331	20,801	1,943,053	計 Total		
1,874	2,144	1,270	1,249	1,079	802	480	206	65,810	富山 Toyama		金沢 Kanazawa
2,144	2,754	1,639	1,531	1,410	961	545	246	69,159	石川 Ishikawa		
1,531	1,795	1,038	946	905	674	396	179	48,732	福井 Fukui		
5,549	6,693	3,947	3,726	3,394	2,437	1,421	631	183,701	計 Total		
4,234	5,194	3,004	2,683	2,371	1,796	1,090	499	130,461	岐阜 Gifu	名古屋 Nagoya	
8,423	10,704	6,024	5,622	5,001	3,791	2,338	1,146	260,181	静岡 Shizuoka		
16,937	23,018	14,088	13,350	12,121	9,418	5,722	3,372	473,321	愛知 Aichi		
3,261	4,141	2,154	2,111	1,807	1,340	861	370	106,777	三重 Mie		
32,855	43,057	25,270	23,766	21,300	16,345	10,011	5,387	970,740	計 Total		
2,734	3,155	1,849	1,604	1,349	1,010	545	255	73,367	滋賀 Shiga	大阪 Osaka	
4,888	6,737	4,458	4,258	3,627	2,732	1,543	805	149,599	京都 Kyoto		
16,192	22,837	14,657	14,066	12,557	9,578	5,499	3,089	489,729	大阪 Osaka		
9,353	12,887	7,951	7,876	7,108	5,676	3,453	1,970	297,796	兵庫 Hyogo		
2,668	3,539	2,211	2,193	1,917	1,409	888	436	75,644	奈良 Nara		
1,680	2,011	1,140	1,061	983	707	519	237	55,952	和歌山 Wakayama		
37,515	51,166	32,266	31,058	27,541	21,112	12,447	6,792	1,142,087	計 Total		
835	1,048	642	577	471	329	182	55	31,604	鳥取 Tottori		広島 Hiroshima
1,138	1,345	757	728	614	440	285	89	44,784	島根 Shimane		
3,065	3,908	2,360	2,201	2,021	1,535	819	351	107,415	岡山 Okayama		
5,460	7,095	4,093	3,909	3,311	2,662	1,582	722	186,078	広島 Hiroshima		
2,298	2,737	1,652	1,514	1,391	1,022	581	193	94,434	山口 Yamaguchi		
12,796	16,133	9,504	8,929	7,808	5,988	3,449	1,410	464,315	計 Total		
1,097	1,514	885	861	810	556	402	184	37,066	徳島 Tokushima	高松 Takamatsu	
1,711	2,248	1,235	1,197	1,088	832	489	203	57,896	香川 Kagawa		
2,065	2,588	1,565	1,583	1,413	1,063	640	307	72,113	媛 Ehime		
1,164	1,415	894	828	742	563	296	168	40,579	高知 Kochi		
6,037	7,765	4,579	4,469	4,053	3,014	1,827	862	207,654	計 Total		
7,750	9,999	6,365	6,160	5,554	4,084	2,369	1,285	250,200	福岡 Fukuoka	福岡 Fukuoka	
1,456	1,569	869	751	625	434	320	123	48,514	佐賀 Saga		
1,982	2,324	1,347	1,293	1,170	811	461	225	79,629	長崎 Nagasaki		
11,188	13,892	8,581	8,204	7,349	5,329	3,150	1,633	378,343	計 Total		
2,602	3,261	1,834	1,760	1,554	1,143	706	343	89,687	熊本 Kumamoto	熊本 Kumamoto	
1,584	2,001	1,105	1,052	1,000	676	426	235	56,378	大分 Oita		
1,447	1,758	1,106	1,007	877	633	452	191	58,534	宮崎 Miyazaki		
2,237	2,846	1,703	1,611	1,487	1,039	628	259	83,397	鹿児島 Kagoshima		
7,870	9,866	5,748	5,430	4,918	3,491	2,212	1,028	287,996	計 Total		
1,958	2,614	1,517	1,363	1,203	898	510	253	52,959	沖縄 Okinawa	沖縄 Okinawa	
236,640	314,973	194,636	187,440	169,371	129,850	78,297	45,882	7,440,793	全国計 Grandtotal		

2 - 3 所得種類別人員、所得金額 Number of Taxpayers by Income Type, and Amount of Income

(1) 所得種類別内訳

Breakdown by income type

区 分 type	人 員 Number of taxpayers				所 得 金 額 Amount of income		申告納税額 (主たるもの) Amount of self- assessment income tax (main)	
	主たるもの Main	従たるもの Secondary	人 外 Person Excluding	人 外 Person Excluding	百万円 Million yen	百万円 Million yen	百万円 Million yen	
Operating Income	事業所得	Business income	1,817,928	61,224	217,696	75,469	6,881,688	510,653
	農業所得	Farm income	139,677	113,081	275,115	58,078	594,251	25,530
	計	Subtotal	1,957,605	174,305	492,811	133,547	7,475,939	536,183
	利子所得	Interest income	654	-	8,697	-	6,977	300
	配当所得	Dividend income	5,780	-	316,575	-	405,739	17,762
	不動産所得	Real estate income	1,009,110	48,174	1,325,531	31,091	6,531,688	627,961
	給与所得	Employment income	2,654,061	-	886,508	-	16,872,580	573,362
	総合譲渡所得	Comprehensive capital gains	2,973	25,193	16,311	46,767	59,661	5,033
	一時所得	Occasional income	59,214	-	291,921	-	423,837	24,351
	雑所得 (損益通算による差額)	Miscellaneous income (Difference by aggregation of profit and loss)	1,505,888	-	1,458,772	-	4,071,392	68,620
合 計	Total	7,195,285	247,672	4,797,126	421,721	35,912,942	1,853,572	
分離短期譲渡所得	Short term separate capital gains	2,532	1,375	6,436	-	33,405	5,591	
分離長期譲渡所得	Long term separate capital gains	188,093	5,213	53,862	-	3,212,068	435,581	
株式等の譲渡所得等	Capital gains of stocks, etc.	49,641	-	147,345	-	1,356,958	108,261	
山林所得	Timber income	769	161	2,079	-	5,264	269	
退職所得	Retirement income	4,473	-	10,336	-	86,620	2,496	
総 計	Grandtotal	7,440,793	254,421	5,017,184	421,721	40,607,256	2,405,771	

調査対象等：平成16年分の申告所得税の納税者について、平成17年3月31日現在の合計所得を所得の種類別に区分して、人員、所得金額の状況を示したものである。

- (注) 1 1人で2以上の種類の所得を併有する場合は、各種類の所得のうち最も大きいものを「主たるもの」欄に、その他のものを「従たるもの」欄に、それぞれ該当する種類ごとに1人として掲げた。
また、所得金額は、主たるもの及び従たるものを区分することなく、各種類ごとの所得金額の合計額を掲げた。
なお、申告納税額(主たるもの)は、各種類の所得のうち「主たるもの」に該当した所得の種類に、その者に係る申告納税額を掲げた。
- 2 外書は、損失額のある者の人員及びその損失額を掲げた。

Subject of survey: With respect to the taxpayers of self-assessment income tax for 2004, statistics of number of taxpayers, amount of income is shown by type of income composing total income as of March 31, 2005.

Note:1 When one person has two or more types of income, for the income type which accounts for the biggest part of his income the person is counted in the column of "Main" and for the other income types the person is also counted in the "Secondary". Amount of income represents the total amount of income of each type without regarding the distinction between "Main" and "Secondary". The amount of self-assessment income tax (main) in the column of a income type shows the amount of self-assessment income tax of those whose main correspond to the type.

2 "Excluding" shows the number of those who have losses and the amount of losses.

(2) 所得種類別人員、所得金額の累年比較

Yearly composition of numbers of taxpayers by income type and amount of income

人 員

(単位：人)

Number of taxpayers

(In person)

区 分 type	平成12年分 2000		平成13年分 2001		平成14年分 2002		平成15年分 2003		平成16年分 2004		
	主たるもの Main	従たるもの Secondary	主たるもの Main	従たるもの Secondary	主たるもの Main	従たるもの Secondary	主たるもの Main	従たるもの Secondary	主たるもの Main	従たるもの Secondary	
事業所得 Operating income	営業等所得 Business income	外 Excluding		外 Excluding		外 Excluding		外 Excluding		外 Excluding	
		58,454	262,437	56,074	230,336	56,319	215,691	58,036	212,003	61,224	217,696
		88,022	347,013	85,220	351,506	90,058	310,903	91,917	315,053	113,081	275,115
農業所得 Farm income	計 Subtotal	146,476	609,450	141,294	581,842	146,377	526,594	149,953	527,056	174,305	492,811
		2,218,885	609,450	2,080,633	581,842	1,964,766	526,594	1,937,656	527,056	1,957,605	492,811
		2,218,885	609,450	2,080,633	581,842	1,964,766	526,594	1,937,656	527,056	1,957,605	492,811
利子所得 Interest income		667	9,764	638	8,895	637	8,357	641	8,274	654	8,697
配当所得 Dividend income		4,285	341,697	5,906	324,599	5,344	310,294	5,248	313,463	5,780	316,575
不動産所得 Real estate income		47,045	1,414,030	46,813	1,371,875	44,663	1,323,656	45,033	1,297,700	48,174	1,325,531
給与所得 Employment income		2,785,850	807,899	2,748,628	798,237	2,661,141	781,183	2,690,312	806,633	2,654,061	886,508
総合譲渡所得 Comprehensive capital gains		27,661	15,823	22,733	19,058	21,531	16,337	21,994	16,024	25,193	16,311
一時所得 Occasional income		3,396	269,088	3,381	293,720	2,696	345,147	2,635	357,343	2,973	291,921
雑所得 Miscellaneous income		49,142	1,369,119	55,244	1,380,752	67,473	1,371,629	72,705	1,395,113	59,214	1,458,772
合計 Total		1,056,801	4,836,870	1,038,968	4,778,978	1,022,394	4,683,197	1,028,169	4,721,606	1,505,888	4,797,126
分離短期譲渡所得 Short term separate capital gains		221,182	6,021	210,840	5,688	212,571	5,108	216,980	5,276	247,672	6,436
分離長期譲渡所得 Long term separate capital gains		765	54,241	1,445	48,353	1,306	44,506	974	42,487	1,375	53,862
株式等の譲渡所得等 Capital gains of stocks, etc.		1,758	16,282	1,664	14,412	1,486	16,384	1,658	136,948	2,532	147,345
山林所得 Timber income		1,696	3,508	3,258	2,541	2,909	2,103	2,318	2,081	5,213	2,079
退職所得 Retirement income		47	1,065	73	2,541	43	2,103	35	2,081	161	2,079
総計 Grandtotal		1,422	4,925,089	1,065	4,859,393	806	4,762,752	875	4,919,178	769	5,017,184
		3,892	223,690	4,634	215,616	4,796	216,829	4,710	220,307	4,473	254,421

所得金額
Amount of income

(単位：百万円)
(In millions of yen)

区 分 type	平成12年分 2000		平成13年分 2001		平成14年分 2002		平成15年分 2003		平成16年分 2004		
	主たるもの Main	従たるもの Secondary	主たるもの Main	従たるもの Secondary	主たるもの Main	従たるもの Secondary	主たるもの Main	従たるもの Secondary	主たるもの Main	従たるもの Secondary	
事業所得 Operating income	営業等所得 Business income	76,915	8,018,945	71,501	7,651,015	70,459	7,007,658	72,307	6,768,703	75,469	6,881,688
	農業所得 Farm income	47,772	583,832	49,079	569,152	49,738	584,681	50,267	665,448	58,078	594,251
	計 Sub total	124,688	8,602,777	120,580	8,220,167	120,196	7,592,339	122,573	7,434,150	133,547	7,475,939
利子所得 Interest income	-	7,548	-	6,855	-	6,287	-	6,462	-	6,977	
配当所得 Dividend income	-	398,880	-	405,215	-	387,339	-	371,303	-	405,739	
不動産所得 Real estate income	34,646	6,451,545	32,593	6,464,705	30,491	6,484,541	30,244	6,508,347	31,091	6,531,688	
給与所得 Employment income	-	18,046,350	-	18,627,557	-	17,102,715	-	16,977,711	-	16,872,580	
総合譲渡所得 Comprehensive capital gains	22,199	59,830	22,738	69,399	24,012	46,852	24,889	55,336	46,767	59,661	
一時所得 Occasional income	-	346,577	-	781,756	-	457,123	-	488,966	-	423,837	
雑所得 Miscellaneous income	-	3,315,781	-	3,280,457	-	3,199,777	-	3,188,338	-	4,071,392	
(損益通算による差額) Difference by aggregation of profit and loss	99,472	35,305	1,483,110	65,081	214,565	55,173	175,650	55,417	210,317	65,129	
合計 Total	281,005	37,264,593	1,659,020	37,921,193	389,265	35,332,145	353,357	35,086,030	421,721	35,912,942	
分離短期譲渡所得 Short term separate capital gains	-	21,765	-	23,440	-	21,618	-	19,693	-	33,405	
分離長期譲渡所得 Long term separate capital gains	-	3,583,383	-	3,131,824	-	2,679,097	-	2,588,901	-	3,212,068	
株式等の譲渡所得等 Capital gains of stocks, etc.	-	544,080	-	448,347	-	326,767	-	880,907	-	1,356,958	
山林所得 Timber income	-	11,198	-	7,680	-	5,922	-	6,129	-	5,264	
退職所得 Retirement income	-	74,870	-	84,921	-	90,201	-	93,789	-	86,620	
総計 Grandtotal	281,005	41,499,890	1,659,020	41,617,405	389,265	38,455,752	353,357	38,675,449	421,721	40,607,256	

(注) この表は、「(1)所得種類別内訳」の累年比較を示したものである。

Note: This table shows yearly composition of "(1) Breakdown by income type".

(3) 都道府県別の人員、所得金額(その1)
Number of taxpayers and amount of income by prefectures (Part 1)

国税局・都道府県 Regional Taxation Bureau / Prefecture			所得種類 Income Type		営業等所得 Business income				農業所得 Farm income			
			人員 Number of taxpayers		所得金額 Amount of income	申告納税額 (主たるもの) Amount of self-assessment income tax (Main)	人員 Number of taxpayers		所得金額 Amount of income	申告納税額 (主たるもの) Amount of self-assessment income tax (Main)		
			主たるもの Main	従たるもの Secondary			主たるもの Main	従たるもの Secondary				
札幌 Sapporo	北海道 Hokkaido	人 Person	人 Person	百万円 Million yen	百万円 Million yen	人 Person	人 Person	百万円 Million yen	百万円 Million yen			
		58,816	7,355	210,969	15,233	16,422	2,357	100,459	6,480			
仙台 Sendai	青森 Aomori	16,023	2,104	62,139	5,508	4,416	4,098	15,116	524			
	岩手 Iwate	15,945	3,248	60,667	4,871	2,413	7,208	9,647	281			
	宮城 Miyagi	26,993	3,814	102,936	8,197	2,254	10,506	10,311	250			
	秋田 Akita	13,832	1,836	49,528	3,788	1,314	7,718	6,225	136			
	山形 Yamagata	16,090	1,928	56,276	3,856	3,215	8,274	12,421	336			
	福島 Fukushima	24,834	3,124	82,992	5,039	4,169	15,011	17,503	439			
	計 Total	113,717	16,054	414,537	31,258	17,781	52,815	71,223	1,966			
関東信越 Kanto Shinetsu	茨城 Ibaraki	39,329	4,340	139,961	9,952	7,093	12,326	31,538	1,583			
	栃木 Tochigi	27,374	3,026	95,226	6,191	4,469	9,228	18,102	659			
	群馬 Gunma	28,654	3,017	96,878	6,041	4,278	7,024	16,266	711			
	埼玉 Saitama	102,798	10,614	359,699	24,038	3,337	10,423	12,222	472			
	新潟 Niigata	28,755	3,602	98,539	6,307	3,577	19,592	17,507	405			
	長野 Nagano	28,431	3,487	95,624	5,930	4,676	14,107	18,300	783			
	計 Total	255,341	28,086	885,926	58,459	27,430	72,700	113,934	4,615			
東京 Tokyo	千葉 Chiba	75,354	8,464	281,661	20,415	7,019	9,033	27,447	1,092			
	東京 Tokyo	204,076	28,302	940,152	83,088	654	3,245	3,478	149			
	神奈川 Kanagawa	109,589	13,185	446,488	35,672	1,784	3,825	7,879	348			
	山梨 Yamanashi	16,171	1,920	56,186	3,827	2,746	3,178	8,117	245			
	計 Total	405,190	51,871	1,724,487	143,003	12,203	19,281	46,922	1,833			
金沢 Kanazawa	富山 Toyama	17,924	1,998	68,645	4,660	744	6,651	3,852	93			
	石川 Ishikawa	19,934	2,221	72,818	5,028	897	4,385	4,227	188			
	福井 Fukui	14,280	1,653	47,612	2,737	693	4,397	3,429	105			
	計 Total	52,138	5,872	189,075	12,426	2,334	15,433	11,508	385			
名古屋 Nagoya	岐阜 Gifu	38,379	4,044	140,794	9,780	1,778	6,404	8,252	407			
	静岡 Shizuoka	69,141	8,004	264,790	18,870	6,726	9,547	25,642	1,009			
	愛知 Aichi	116,312	12,336	492,501	40,508	6,606	13,552	28,660	1,366			
	三重 Mie	30,538	3,424	118,712	8,783	1,358	5,668	6,097	299			
	計 Total	254,370	27,808	1,016,797	77,941	16,468	35,171	68,651	3,081			
大阪 Osaka	滋賀 Shiga	18,308	3,352	72,247	5,194	778	4,915	3,576	135			
	京都 Kyoto	38,573	4,748	142,655	9,986	1,084	2,999	4,597	186			
	大阪 Osaka	155,538	15,219	546,080	38,290	976	2,413	3,743	130			
	兵庫 Hyogo	75,820	8,557	307,819	25,574	1,607	6,057	6,559	231			
	奈良 Nara	17,924	2,352	69,108	4,764	941	1,634	3,863	149			
	和歌山 Wakayama	17,364	2,104	62,428	4,533	3,936	3,060	14,317	521			
	計 Total	323,527	36,332	1,200,337	88,342	9,322	21,078	36,654	1,351			
広島 Hiroshima	鳥取 Tottori	7,947	1,074	26,684	1,632	1,243	2,101	4,633	179			
	島根 Shimane	12,110	1,781	43,960	2,872	626	4,121	2,789	63			
	岡山 Okayama	24,981	3,176	86,470	5,243	1,707	5,083	6,236	216			
	広島 Hiroshima	43,377	5,371	165,659	12,301	1,175	4,447	4,361	135			
	山口 Yamaguchi	24,642	3,191	88,620	6,181	767	2,843	2,954	116			
	計 Total	113,057	14,593	411,393	28,228	5,518	18,595	20,974	709			
高松 Takamatsu	徳島 Tokushima	9,550	1,279	30,784	1,859	1,684	1,794	6,200	210			
	香川 Kagawa	13,457	1,759	47,909	3,093	1,358	2,156	4,679	159			
	愛媛 Ehime	18,582	2,307	62,942	3,769	2,053	3,546	6,852	179			
	高知 Kochi	11,214	1,532	37,196	2,468	2,452	1,473	9,366	472			
		計 Total	52,803	6,877	178,831	11,188	7,547	8,969	27,097	1,020		
福岡 Fukuoka	福岡 Fukuoka	68,748	7,615	245,332	17,411	3,706	6,660	14,718	528			
	佐賀 Saga	12,632	1,463	48,329	3,335	2,605	5,681	10,852	369			
	長崎 Nagasaki	21,457	2,720	73,632	5,211	2,168	2,485	8,549	347			
		計 Total	102,837	11,798	367,294	25,957	8,479	14,826	34,120	1,244		
熊本 Kumamoto	熊本 Kumamoto	21,952	2,651	75,811	5,159	5,831	4,122	22,334	825			
	大分 Oita	15,011	1,763	49,695	3,059	1,371	2,548	5,110	175			
	宮崎 Miyazaki	16,597	1,697	53,715	3,775	3,888	2,500	15,559	770			
	鹿児島 Kagoshima	21,367	3,035	68,293	4,196	4,416	3,918	17,933	1,014			
	計 Total	74,927	9,146	247,514	16,188	15,506	13,088	60,936	2,784			
沖縄 Okinawa	沖縄 Okinawa	11,205	1,904	34,528	2,429	667	802	1,774	62			
全国計 Grandtotal		1,817,928	217,696	6,881,688	510,653	139,677	275,115	594,251	25,530			

(注) この表は、「(1)所得種類別内訳」を都道府県別に示したものである。
Note: This table shows "(1) Breakdown by income type" by prefectures.

利子所得 Interest income				配当所得 Dividend income				所得種類 Income type 国税局・都道府県 Regional Taxation Bureau /Prefecture			
人 員 Number of taxpayers		所得金額 Amount of income	申告納税額 (主たるもの) Amount of self-assessment income tax (Main)	人 員 Number of taxpayers		所得金額 Amount of income	申告納税額 (主たるもの) Amount of self-assessment income tax (Main)				
主たるもの Main	従たるもの Secondary	百万円 Million yen	百万円 Million yen	主たるもの Main	従たるもの Secondary	百万円 Million yen	百万円 Million yen				
人 Person	人 Person			人 Person	人 Person						
17	300	168	2	178	19,292	9,159	232	北海道	Hokkaido	札幌	Sapporo
2	40	10	0	49	1,725	1,285	27	青森	Aomori	仙台	Sendai
7	66	49	3	76	2,021	2,029	70	岩手	Iwate		
10	110	91	5	103	3,628	4,154	131	宮城	Miyagi		
2	51	24	0	43	1,765	1,321	35	秋田	Akita		
4	60	23	0	60	2,770	1,534	24	山形	Yamagata		
3	105	57	0	99	2,773	2,227	50	福島	Fukushima		
28	432	255	9	430	14,682	12,551	335	計	Total		
6	116	52	0	49	3,223	2,710	38	茨城	Ibaraki		
1	100	63	0	52	2,754	3,042	54	栃木	Tochigi		
11	115	69	0	54	3,630	4,178	116	群馬	Gunma		
33	327	305	38	312	11,996	14,818	447	埼玉	Saitama		
11	143	83	2	80	5,921	3,679	40	新潟	Niigata		
10	176	83	1	72	6,142	4,206	73	長野	Nagano		
72	977	654	42	619	33,666	32,632	768	計	Total		
29	312	297	17	216	11,062	16,429	998	千葉	Chiba	東京	Tokyo
185	2,065	2,305	91	1,168	52,503	132,316	7,985	東京	Tokyo		
67	739	551	15	390	22,583	25,386	851	神奈川	Kanagawa		
8	42	25	0	14	1,134	889	11	山梨	Yamanashi		
289	3,158	3,177	124	1,788	87,282	175,019	9,845	計	Total		
4	70	55	1	60	3,171	2,420	54	富山	Toyama	金沢	Kanazawa
5	82	39	0	61	3,301	2,697	87	石川	Ishikawa		
1	68	28	0	38	2,429	1,225	12	福井	Fukui		
10	220	121	1	159	8,901	6,342	153	計	Total		
9	93	59	1	60	6,749	4,502	89	岐阜	Gifu	名古屋	Nagoya
17	234	189	20	195	15,000	10,997	477	静岡	Shizuoka		
38	498	474	22	483	29,078	30,874	927	愛知	Aichi		
5	94	70	1	87	4,355	3,629	75	三重	Mie		
69	919	791	44	825	55,182	50,002	1,568	計	Total		
7	65	35	3	74	2,745	2,084	44	滋賀	Shiga	大阪	Osaka
7	170	116	12	121	7,125	10,977	368	京都	Kyoto		
27	531	454	25	308	19,973	22,787	650	大阪	Osaka		
23	335	322	10	271	14,505	20,338	736	兵庫	Hyogo		
7	75	68	4	71	3,886	4,321	173	奈良	Nara		
2	37	25	1	47	2,054	2,352	154	和歌山	Wakayama		
73	1,213	1,020	54	892	50,288	62,858	2,124	計	Total		
1	57	24	0	23	1,490	636	22	鳥取	Tottori		
3	47	51	1	26	1,886	1,251	15	島根	Shimane		
7	138	61	3	61	3,553	4,506	290	岡山	Okayama		
12	221	116	4	114	7,301	5,855	134	広島	Hiroshima		
7	96	33	1	67	3,420	5,484	434	山口	Yamaguchi		
30	559	285	9	291	17,650	17,732	895	計	Total		
1	26	11	0	49	1,354	2,166	75	徳島	Tokushima	高松	Takamatsu
4	66	35	0	28	2,946	2,073	50	香川	Kagawa		
6	67	48	1	33	3,128	2,209	50	愛媛	Ehime		
3	38	50	4	45	1,480	1,664	69	高知	Kochi		
14	197	144	5	155	8,908	8,111	244	計	Total		
16	217	110	4	183	8,567	16,830	1,265	福岡	Fukuoka		
2	41	14	0	16	1,439	1,000	16	佐賀	Saga		
6	76	32	1	37	1,813	2,091	80	長崎	Nagasaki		
24	334	157	5	236	11,819	19,922	1,361	計	Total		
5	103	44	1	42	3,073	2,943	33	熊本	Kumamoto	熊本	Kumamoto
4	75	28	1	43	1,475	2,820	106	大分	Oita		
2	72	23	0	32	1,436	1,644	47	宮崎	Miyazaki		
6	96	44	2	59	1,801	2,199	24	鹿児島	Kagoshima		
17	346	140	3	176	7,785	9,606	210	計	Total		
11	42	64	2	31	1,120	1,803	25	沖縄	Okinawa	沖縄	Okinawa
654	8,697	6,977	300	5,780	316,575	405,739	17,762	全国計	Grandtotal		

総合譲渡所得 Comprehensive capital gains				一時所得 Occasional income				所得種類 Income type 国税局・都道府県 Regional Taxation Bureau /Prefecture			
人 員 Number of taxpayers		所得金額 Amount of income	申告納税額 (主たるもの) Amount of self- assessment income tax (Main)	人 員 Number of taxpayers		所得金額 Amount of income	申告納税額 (主たるもの) Amount of self- assessment income tax (Main)				
主たるもの Main	従たるもの Secondary			主たるもの Main	従たるもの Secondary						
人 Person	人 Person	百万円 Million yen	百万円 Million yen	人 Person	人 Person	百万円 Million yen	百万円 Million yen				
244	1,687	2,482	140	4,058	13,540	24,434	1,622	北海道	Hokkaido	札幌	
27	182	343	11	799	2,629	4,938	316	青森	Aomori	仙台	Sendai
23	202	276	5	704	3,296	4,290	226	岩手	Iwate		
36	290	419	33	1,109	5,102	7,835	448	宮城	Miyagi		
25	149	222	12	588	2,572	3,251	142	秋田	Akita		
32	150	260	11	538	2,777	3,618	208	山形	Yamagata		
48	265	844	146	1,023	4,532	6,325	352	福島	Fukushima		
191	1,238	2,364	217	4,761	20,908	30,256	1,692	計	Total		
62	304	652	42	1,048	4,773	7,335	442	茨城	Ibaraki	関東信越	Kanto Shinetsu
47	239	1,052	76	790	4,194	5,391	323	栃木	Tochigi		
23	207	516	7	777	4,105	5,761	318	群馬	Gunma		
118	712	3,258	143	2,680	14,520	21,075	1,107	埼玉	Saitama		
31	320	792	49	896	4,485	6,067	390	新潟	Niigata		
48	309	648	21	893	5,779	9,165	393	長野	Nagano		
329	2,091	6,918	339	7,084	37,856	54,794	2,973	計	Total		
107	554	1,611	87	2,756	11,869	18,811	1,062	千葉	Chiba	東京	Tokyo
489	1,813	18,370	2,373	5,806	34,642	49,029	3,030	東京	Tokyo		
194	895	4,286	250	4,201	23,649	33,258	1,725	神奈川	Kanagawa		
11	121	104	2	334	2,040	2,635	137	山梨	Yamanashi		
801	3,383	24,371	2,712	13,097	72,200	103,732	5,954	計	Total		
34	167	392	5	426	2,788	4,155	156	富山	Toyama	金沢	Kanazawa
55	150	637	61	583	3,375	4,375	227	石川	Ishikawa		
26	114	229	14	432	2,373	3,168	189	福井	Fukui		
115	431	1,258	80	1,441	8,536	11,698	572	計	Total		
60	409	906	63	986	5,301	7,420	469	岐阜	Gifu	名古屋	Nagoya
93	623	990	23	1,727	9,755	12,441	589	静岡	Shizuoka		
156	1,385	2,117	78	3,095	20,686	24,356	1,237	愛知	Aichi		
64	279	571	30	809	3,783	5,441	333	三重	Mie		
373	2,696	4,583	193	6,617	39,525	49,658	2,627	計	Total		
23	175	1,926	42	535	3,128	4,955	223	滋賀	Shiga	大阪	Osaka
58	278	1,212	121	1,416	6,385	10,479	630	京都	Kyoto		
146	679	4,841	222	4,045	19,791	31,910	1,871	大阪	Osaka		
111	530	2,264	235	2,693	12,605	18,976	1,116	兵庫	Hyogo		
39	91	821	47	798	3,793	5,546	246	奈良	Nara		
33	142	498	35	466	1,852	2,689	160	和歌山	Wakayama		
410	1,895	11,564	701	9,953	47,554	74,555	4,246	計	Total		
8	93	122	16	320	1,353	1,999	130	鳥取	Tottori	広島	Hiroshima
20	136	262	5	363	1,723	2,284	141	島根	Shimane		
15	168	289	3	767	3,956	5,196	335	岡山	Okayama		
67	368	1,379	289	1,365	6,860	9,476	514	広島	Hiroshima		
33	210	294	28	693	3,409	4,386	249	山口	Yamaguchi		
143	975	2,348	341	3,508	17,301	23,341	1,370	計	Total		
15	50	345	18	296	1,257	1,951	130	徳島	Tokushima	高松	Takamatsu
14	56	78	5	433	2,012	2,953	195	香川	Kagawa		
17	61	137	14	469	2,530	3,043	200	愛媛	Ehime		
13	59	303	23	337	1,471	2,150	153	高知	Kochi		
59	226	863	60	1,535	7,270	10,098	678	計	Total		
80	474	983	91	2,541	10,079	15,003	896	福岡	Fukuoka	福岡	Fukuoka
26	174	239	11	555	2,567	3,181	230	佐賀	Saga		
39	101	282	11	756	2,500	4,174	286	長崎	Nagasaki		
145	749	1,505	113	3,852	15,146	22,359	1,412	計	Total		
39	245	300	24	938	3,954	5,509	370	熊本	Kumamoto	熊本	Kumamoto
24	106	139	8	569	2,075	3,066	169	大分	Oita		
41	350	377	45	643	2,165	3,701	283	宮崎	Miyazaki		
22	196	353	19	805	2,807	4,698	285	鹿児島	Kagoshima		
126	897	1,168	96	2,955	11,001	16,975	1,107	計	Total		
37	43	238	39	353	1,084	1,937	97	沖縄	Okinawa	沖縄	Okinawa
2,973	16,311	59,661	5,033	59,214	291,921	423,837	24,351	全国計	Grandtotal		

(3) 都道府県別の人員、所得金額(その3)
Number of taxpayers and amount of income by prefectures (Part 3)

国税局・都道府県 Regional Taxation Bureau / Prefecture			所得種類 Income Type	雑所得 Miscellaneous income				分離短期譲渡所得 Short-term separate capital gains			
				人員 Number of taxpayers		所得金額 Amount of income	申告納税額 (主たるもの) Amount of self-assessment income tax (Main)	人員 Number of taxpayers		所得金額 Amount of income	申告納税額 (主たるもの) Amount of self-assessment income tax (Main)
				主たるもの Main	従たるもの Secondary			主たるもの Main	従たるもの Secondary		
札幌 Sapporo		北海道 Hokkaido	人 Person	人 Person	百万円 Million yen	百万円 Million yen	人 Person	人 Person	百万円 Million yen	百万円 Million yen	
			青森 Aomori	10,786	9,550	25,042	395	38	91	396	84
			岩手 Iwate	14,289	12,282	31,701	469	10	53	92	9
			宮城 Miyagi	26,166	20,418	64,132	977	30	91	334	73
			秋田 Akita	11,055	8,703	23,934	296	28	63	178	25
			山形 Yamagata	12,028	10,682	26,564	398	19	68	156	19
			福島 Fukushima	20,824	17,326	46,638	670	28	104	273	41
			計 Total	95,148	78,961	218,010	3,206	153	470	1,429	252
			茨城 Ibaraki	31,588	24,198	78,184	1,205	79	160	703	113
			栃木 Tochigi	17,899	17,601	44,919	685	44	96	884	220
			群馬 Gunma	20,424	19,166	50,917	1,079	36	108	465	65
			埼玉 Saitama	88,272	73,067	227,088	3,842	153	320	1,996	322
			新潟 Niigata	24,585	22,794	56,871	791	31	110	228	19
			長野 Nagano	29,618	27,921	72,964	1,174	56	78	433	70
			計 Total	212,386	184,747	530,943	8,775	399	872	4,709	809
			千葉 Chiba	78,132	62,409	216,065	3,779	140	341	1,501	262
			東京 Tokyo	161,040	213,437	556,934	12,151	380	891	7,475	1,279
			神奈川 Kanagawa	131,623	117,697	387,725	6,597	145	454	2,686	384
			山梨 Yamanashi	9,243	9,025	22,701	356	16	52	208	32
			計 Total	380,038	402,568	1,183,425	22,883	681	1,738	11,870	1,956
			富山 Toyama	14,319	14,762	34,879	506	17	28	124	23
			石川 Ishikawa	12,887	14,675	33,068	469	18	37	116	17
			福井 Fukui	8,335	10,166	21,996	315	15	42	146	18
			計 Total	35,541	39,603	89,944	1,290	50	107	387	58
			岐阜 Gifu	23,674	25,949	61,918	1,009	33	107	409	50
			静岡 Shizuoka	50,177	54,212	129,147	2,130	82	197	861	122
			愛知 Aichi	92,369	104,016	259,932	4,155	150	313	2,156	461
			三重 Mie	24,208	20,429	59,394	901	39	93	270	32
			計 Total	190,428	204,606	510,391	8,194	304	710	3,696	665
			滋賀 Shiga	17,994	15,176	45,587	685	25	73	313	49
			京都 Kyoto	31,027	32,163	87,206	1,696	44	135	480	59
			大阪 Osaka	88,383	99,530	260,639	4,152	142	365	1,942	310
			兵庫 Hyogo	72,774	59,724	196,643	3,111	101	188	2,060	440
			奈良 Nara	18,915	15,723	53,766	885	20	57	171	23
			和歌山 Wakayama	10,459	9,188	25,456	388	23	70	163	16
			計 Total	239,552	231,504	669,297	10,917	355	888	5,128	898
			鳥取 Tottori	6,785	6,283	16,176	216	7	25	68	10
			島根 Shimane	10,359	9,790	23,813	347	8	37	99	8
			岡山 Okayama	23,831	24,507	59,779	899	48	102	447	79
			広島 Hiroshima	45,647	40,907	115,075	2,449	51	118	1,061	165
			山口 Yamaguchi	26,057	19,402	60,936	863	22	55	228	50
			計 Total	112,679	100,889	275,778	4,774	136	337	1,903	311
			徳島 Tokushima	6,251	6,577	16,075	205	9	36	84	9
			香川 Kagawa	12,109	13,063	31,704	487	33	59	275	56
			愛媛 Ehime	14,182	14,267	36,290	532	25	63	349	72
			高知 Kochi	7,021	7,668	18,605	437	13	37	117	20
			計 Total	39,563	41,575	102,673	1,662	80	195	824	158
			福岡 Fukuoka	51,915	46,990	131,944	1,860	82	224	891	119
			佐賀 Saga	8,725	8,493	20,120	272	8	33	86	7
			長崎 Nagasaki	17,336	12,602	38,877	515	32	70	258	45
			計 Total	77,976	68,085	190,941	2,648	122	327	1,235	171
			熊本 Kumamoto	16,222	16,197	40,133	575	21	103	263	23
			大分 Oita	11,964	10,323	29,476	426	9	54	94	7
			宮崎 Miyazaki	11,023	9,866	26,105	352	23	92	270	43
			鹿児島 Kagoshima	16,131	15,047	39,687	582	33	141	318	38
			計 Total	55,340	51,433	135,402	1,934	86	390	944	111
			沖縄 Okinawa	4,833	7,600	15,211	214	74	100	578	119
全国計 Grandtotal			1,505,888	1,458,772	4,071,392	68,620	2,532	6,436	33,405	5,591	

(注) この表は、「(1)所得種類別内訳」を都道府県別に示したものである。

Note: This table shows " (1) Breakdown by income type" by prefectures.

分離長期譲渡所得 Long-term separate capital gains				株式等の譲渡所得 Capital gains of stocks , etc.				所得種類 Income type	
人 員 Number of taxpayers		所得金額 Amount of income	申告納税額 (主たるもの) Amount of self-assessment income tax (Main)	人 員 Number of taxpayers		所得金額 Amount of income	申告納税額 (主たるもの) Amount of self-assessment income tax (Main)	国税局・都道府県 Regional Taxation Bureau /Prefecture	
主たるもの Main	従たるもの Secondary			主たるもの Main	従たるもの Secondary				
人 Person	人 Person	百万円 Million yen	百万円 Million yen	人 Person	人 Person	百万円 Million yen	百万円 Million yen		
6,951	2,303	73,364	9,194	871	2,550	12,538	835	北海道 Hokkaido	札幌 Sapporo
1,850	618	19,983	2,454	112	362	2,179	200	青森 Aomori 岩手 Iwate 宮城 Miyagi 秋田 Akita 山形 Yamagata 福島 Fukushima 計 Total	仙台 Sendai
1,505	513	15,969	1,960	144	552	2,653	195		
2,582	805	32,550	4,223	391	1,277	7,534	462		
1,068	486	9,801	1,140	83	383	1,007	43		
1,412	555	16,154	2,006	112	477	3,291	334		
2,379	820	26,298	3,303	317	1,250	6,401	464		
10,796	3,797	120,755	15,086	1,159	4,301	23,065	1,698		
4,096	1,122	50,957	6,572	772	2,232	15,297	1,181		
2,891	787	42,163	5,630	566	1,767	20,628	1,940		
3,579	777	45,568	5,820	551	1,602	12,832	1,126		
11,187	2,501	224,853	31,467	2,945	9,283	59,644	4,223	茨城 Ibaraki 栃木 Tochigi 群馬 Gunma 埼玉 Saitama 新潟 Niigata 長野 Nagano 計 Total	関東信越 Kanto Shinetsu
2,725	990	30,418	3,734	450	1,540	7,155	417		
3,233	982	38,210	4,763	644	1,840	12,829	876		
27,711	7,159	432,169	57,986	5,928	18,264	128,385	9,762		
9,362	2,559	168,511	22,950	2,932	8,993	72,456	5,085		
24,293	6,587	712,791	102,005	9,925	27,727	498,466	44,379		
14,911	4,217	337,109	48,059	5,021	15,916	114,795	8,277	千葉 Chiba 東京 Tokyo 神奈川 Kanagawa 山梨 Yamanashi 計 Total	東京 Tokyo
1,526	399	20,654	2,642	242	646	5,014	325		
50,092	13,762	1,239,065	175,656	18,120	53,282	690,731	58,066		
1,520	573	17,981	2,167	415	1,178	5,794	397		
1,842	586	24,557	3,160	353	1,085	5,992	482	富山 Toyama 石川 Ishikawa 福井 Fukui 計 Total	金沢 Kanazawa
1,323	382	19,186	2,513	288	753	7,562	871		
4,685	1,541	61,724	7,839	1,056	3,016	19,349	1,750		
3,415	982	41,394	5,356	714	2,097	12,433	1,036	岐阜 Gifu 静岡 Shizuoka 愛知 Aichi 三重 Mie 計 Total	名古屋 Nagoya
6,826	1,673	103,757	13,853	1,363	4,327	21,770	1,375		
13,470	3,667	229,268	31,281	4,052	12,894	93,749	7,028		
2,643	837	30,210	3,799	599	2,169	8,773	552		
26,354	7,159	404,629	54,289	6,728	21,487	136,726	9,991		
1,697	594	23,642	2,988	433	1,486	7,014	429	滋賀 Shiga 京都 Kyoto 大阪 Osaka 兵庫 Hyogo 奈良 Nara 和歌山 Wakayama 計 Total	大阪 Osaka
3,752	978	62,562	8,492	1,108	2,924	40,952	2,352		
10,294	2,872	196,931	27,171	4,184	11,372	100,648	7,983		
7,608	2,114	122,802	16,423	2,778	7,763	61,151	4,951		
2,062	470	32,793	4,408	730	2,059	15,590	1,022		
1,382	461	17,421	2,219	367	949	6,081	394		
26,795	7,489	456,151	61,700	9,600	26,553	231,438	17,131		
631	282	6,634	794	86	364	1,010	53		
838	351	8,817	1,092	126	405	1,430	74	鳥取 Tottori 島根 Shimane 岡山 Okayama 広島 Hiroshima 山口 Yamaguchi 計 Total	広島 Hiroshima
2,643	832	33,095	4,179	698	1,940	12,224	702		
3,768	1,146	48,175	6,174	932	3,089	16,896	1,322		
1,747	590	18,840	2,254	377	1,209	5,031	324		
9,627	3,201	115,561	14,492	2,219	7,007	36,591	2,474		
1,071	289	16,683	2,205	428	701	9,612	1,003		
1,634	420	21,280	2,698	359	1,042	4,825	300		
2,246	548	32,080	4,188	389	1,055	4,630	331	徳島 Tokushima 香川 Kagawa 愛媛 Ehime 高知 Kochi 計 Total	高松 Takamatsu
1,068	344	13,203	1,702	140	400	1,393	64		
6,019	1,601	83,245	10,793	1,316	3,198	20,461	1,698		
6,095	1,831	81,804	10,531	1,249	3,679	30,814	2,878		
1,069	356	10,989	1,348	156	431	1,670	113		
1,561	571	16,622	2,099	234	602	2,879	202		
8,725	2,758	109,414	13,977	1,639	4,712	35,362	3,192		
2,369	776	27,715	3,445	278	845	4,579	299	熊本 Kumamoto 大分 Oita 宮崎 Miyazaki 鹿児島 Kagoshima 計 Total	熊本 Kumamoto
1,445	454	14,462	1,762	212	567	4,423	191		
1,789	571	16,614	1,974	131	468	2,036	119		
2,490	805	23,691	2,877	230	674	4,204	298		
8,093	2,606	82,482	10,058	851	2,554	15,243	908		
2,245	486	33,508	4,511	154	421	7,069	756		
188,093	53,862	3,212,068	435,581	49,641	147,345	1,356,958	108,261	全 国 計 Grandtotal	

(3) 都道府県別の人員、所得金額(その4)

Number of taxpayers and amount of income by prefectures

国税局・都道府県 Regional Taxation Bureau / Prefecture		所得種類 Income type	山 林 所 得 Timber income				退 職 所 得 Retirement income			
			人 員 Number of taxpayers		所得金額 Amount of income	申告納税額 (主たるもの) Amount of self- assessment income tax (Main)	人 員 Number of taxpayers		所得金額 Amount of income	申告納税額 (主たるもの) Amount of self- assessment income tax (Main)
			主たるもの Main	従たるもの Secondary			主たるもの Main	従たるもの Secondary		
人 Person	人 Person	百万円 Million yen	百万円 Million yen	人 Person	人 Person	百万円 Million yen	百万円 Million yen			
札幌 Sapporo	北海道 Hokkaido		106	226	518	28	139	334	2,652	62
仙台 Sendai	青森 Aomori		9	33	52	2	26	82	425	7
	岩手 Iwate		19	81	115	3	26	92	350	4
	宮城 Miyagi		7	30	59	3	57	146	868	20
	秋田 Akita		13	39	69	2	14	62	198	2
	山形 Yamagata		6	24	39	2	18	57	349	9
	福島 Fukushima		4	26	35	1	40	123	788	16
	計 Total		58	233	369	11	181	562	2,979	58
関東信越 Kanto Shinetsu	茨城 Ibaraki		5	30	48	0	53	203	1,120	26
	栃木 Tochigi		34	98	357	26	44	98	1,142	12
	群馬 Gunma		4	37	60	2	40	113	959	14
	埼玉 Saitama		4	32	64	1	153	538	3,555	73
	新潟 Niigata		6	23	31	0	44	115	983	14
	長野 Nagano		-	10	6	-	75	160	994	20
	計 Total		53	230	567	30	409	1,227	8,755	159
東京 Tokyo	千葉 Chiba		8	24	64	2	132	544	3,512	60
	東京 Tokyo		17	86	186	10	485	1,497	16,180	911
	神奈川 Kanagawa		6	31	55	2	269	978	6,940	172
	山梨 Yamanashi		7	6	24	1	21	49	324	9
		計 Total		38	147	329	15	907	3,068	26,956
金沢 Kanazawa	富山 Toyama		2	4	11	0	17	75	322	3
	石川 Ishikawa		11	20	59	2	37	76	689	21
	福井 Fukui		3	19	20	0	29	60	374	9
		計 Total		16	43	90	3	83	211	1,385
名古屋 Nagoya	岐阜 Gifu		23	100	162	6	56	137	1,728	47
	静岡 Shizuoka		87	141	429	15	119	265	2,461	79
	愛知 Aichi		20	79	127	4	229	585	4,734	103
	三重 Mie		33	61	394	15	51	141	842	25
		計 Total		163	381	1,113	40	455	1,128	9,764
大阪 Osaka	滋賀 Shiga		3	12	26	1	35	91	498	10
	京都 Kyoto		25	36	121	6	101	229	1,760	24
	大阪 Osaka		9	38	88	7	1,113	1,010	11,663	276
	兵庫 Hyogo		13	28	181	18	250	558	5,193	108
	奈良 Nara		41	84	312	12	90	147	1,110	32
	和歌山 Wakayama		25	36	234	24	43	78	531	10
	計 Total		116	234	961	68	1,632	2,113	20,755	460
広島 Hiroshima	鳥取 Tottori		7	19	23	1	10	27	261	6
	島根 Shimane		2	19	29	0	17	51	218	1
	岡山 Okayama		13	27	64	4	48	132	969	32
	広島 Hiroshima		5	44	40	1	88	241	1,667	37
	山口 Yamaguchi		3	27	24	0	42	108	661	19
	計 Total		30	136	181	6	205	559	3,777	96
高松 Takamatsu	徳島 Tokushima		14	24	100	5	14	36	391	4
	香川 Kagawa		-	2	0	-	31	76	665	10
	愛媛 Ehime		23	54	109	5	30	108	657	18
	高知 Kochi		32	38	194	22	22	48	526	9
		計 Total		69	118	403	32	97	268	2,238
福岡 Fukuoka	福岡 Fukuoka		9	62	97	2	97	303	2,739	80
	佐賀 Saga		1	13	25	1	24	57	454	15
	長崎 Nagasaki		-	3	1	-	44	74	680	16
		計 Total		10	78	124	3	165	434	3,873
熊本 Kumamoto	熊本 Kumamoto		46	75	225	14	40	104	785	9
	大分 Oita		16	57	145	12	26	71	513	13
	宮崎 Miyazaki		42	105	206	7	36	58	466	12
	鹿児島 Kagoshima		6	14	33	1	61	97	969	27
		計 Total		110	251	609	34	163	330	2,734
沖縄 Okinawa	沖縄 Okinawa		-	2	-	-	37	102	752	8
全国計 Grandtotal			769	2,079	5,264	269	4,473	10,336	86,620	2,496

(注) この表は、「(1)所得種類別内訳」を都道府県別に示したものである。

Note : This table shows "(1) Breakdown by income type" by prefectures.

合 計 Total						所得種類 Income type		
人 員 Number of person		所得金額 Amount of income			申告納税額 (主たるもの) Amount of self-assessment income tax (Main)	国税局・都道府県 Regional Taxation Bureau /Prefecture		
主たるもの Main	従たるもの Secondary							
人 外 Person Excluding	人 外 Person Excluding	百万円 Million yen			百万円 Million yen			
270,300	6,050	180,079	9,949	1,268,091	63,122	北海道	Hokkaido	札 幌 Sapporo
64,905	2,683	39,053	2,931	284,201	15,005	青 森	Aomori	仙 台 Sendai
73,621	4,251	48,938	2,954	296,062	13,851	岩 手	Iwate	
121,906	5,286	82,041	5,257	571,546	30,119	宮 城	Miyagi	
55,612	2,479	38,530	1,849	224,560	9,704	秋 田	Akita	
65,711	2,759	46,119	2,217	273,826	12,131	山 形	Yamagata	
109,879	4,386	75,724	4,121	458,670	19,706	福 島	Fukushima	
491,634	21,844	330,405	19,330	2,108,865	100,516	計 Total		
153,746	5,906	94,561	222,779	941,313	37,382	茨 城	Ibaraki	関東信越 Kanto Shinetsu
107,284	3,917	73,379	7,355	538,939	27,749	栃 木	Tochigi	
112,888	3,447	73,556	4,809	540,157	26,952	群 馬	Gunma	
412,911	13,462	251,912	25,215	2,208,230	135,577	埼 玉	Saitama	
128,206	3,466	100,738	4,522	560,426	24,184	新 潟	Niigata	
132,976	6,047	101,333	6,799	585,835	25,604	長 野	Nagano	
1,048,011	36,245	695,479	271,479	5,374,900	277,447	計 Total		
341,094	10,952	211,457	17,959	1,868,606	108,535	千 葉	Chiba	東 京 Tokyo
986,077	29,946	706,883	85,604	7,648,439	588,120	東 京	Tokyo	
560,098	17,483	380,500	31,563	3,414,170	225,288	神奈川	Kanagawa	
55,784	2,615	33,058	2,265	251,444	12,554	山 梨	Yamanashi	
1,943,053	60,996	1,331,898	137,391	13,182,659	934,497	計 Total		
65,810	2,019	48,302	3,726	299,489	13,408	富 山	Toyama	金 沢 Kanazawa
69,159	2,813	50,162	3,504	340,411	17,116	石 川	Ishikawa	
48,732	3,231	37,297	2,649	236,176	11,474	福 井	Fukui	
183,701	8,063	135,761	9,879	876,076	41,997	計 Total		名古屋 Nagoya
130,461	4,563	91,753	5,891	637,411	31,917	岐 阜	Gifu	
260,181	10,228	186,380	12,878	1,295,362	70,630	静 岡	Shizuoka	
473,321	15,333	353,573	25,990	2,773,415	165,456	愛 知	Aichi	
106,777	3,409	71,505	5,366	499,300	24,519	三 重	Mie	
970,740	33,533	703,211	50,124	5,205,489	292,522	計 Total		大 阪 Osaka
73,367	1,754	51,544	5,358	357,762	17,218	滋 賀	Shiga	
149,599	4,908	101,716	22,460	838,489	46,241	京 都	Kyoto	
489,729	11,978	308,232	31,913	2,768,236	172,213	大 阪	Osaka	
297,796	8,267	193,905	17,255	1,653,051	96,369	兵 庫	Hyogo	
75,644	2,428	50,552	5,277	426,812	21,605	奈 良	Nara	
55,952	2,049	33,955	3,494	263,722	13,926	和歌山	Wakayama	
1,142,087	31,384	739,904	85,758	6,308,072	367,572	計 Total		
31,604	2,126	21,493	1,304	132,172	5,532	鳥 取	Tottori	広 島 Hiroshima
44,784	2,303	32,487	1,415	185,115	7,951	島 根	Shimane	
107,415	6,011	75,619	4,849	508,106	23,196	岡 山	Okayama	
186,078	7,671	128,600	7,054	885,613	46,401	広 島	Hiroshima	
94,434	4,378	60,583	3,052	391,817	17,469	山 口	Yamaguchi	
464,315	22,489	318,782	17,674	2,102,824	100,550	計 Total		
37,066	1,317	24,070	1,796	191,439	9,970	徳 島	Tokushima	
57,896	2,223	41,562	1,886	275,725	13,114	香 川	Kagawa	
72,113	2,445	48,132	2,275	347,619	17,321	媛 媛	Ehime	
40,579	1,218	25,698	2,031	190,097	10,073	高 知	Kochi	
207,654	7,203	139,462	7,988	1,004,880	50,477	計 Total		
250,200	9,205	154,003	11,339	1,277,577	71,443	福 岡	Fukuoka	福 岡 Fukuoka
48,514	2,225	32,668	1,657	206,877	9,456	佐 賀	Saga	
79,629	2,512	44,992	2,084	325,540	15,187	長 崎	Nagasaki	
378,343	13,942	231,663	15,079	1,809,994	96,087	計 Total		熊 本 Kumamoto
89,687	3,843	57,017	3,699	415,726	20,116	熊 本	Kumamoto	
56,378	2,477	35,875	1,749	256,911	11,572	大 分	Oita	
58,534	2,203	34,148	2,093	251,456	12,667	宮 崎	Miyazaki	
83,397	2,565	52,470	2,702	372,879	17,227	鹿児島	Kagoshima	
287,996	11,088	179,510	10,243	1,296,971	61,581	計 Total		沖 縄 Okinawa
52,959	1,584	31,030	2,827	284,433	19,403	沖 縄	Okinawa	
7,440,793	254,421	5,017,184	637,720	40,823,255	2,405,771	全 国 計 Grandtotal		

(4) 業種別内訳

Breakdown by business type

区 分 Type	人 員 Number of taxpayers				所 得 金 額 Amount of income		申告納税額 (主たるもの) Amounts of self- assessment (Main)
	主たるもの Main		従たるもの Secondary				
	人 Person	外 Excluding	人 Person	外 Excluding	百万円 Million yen	百万円 Million yen	百万円 Million yen
各種商品小売業 Retail of various kinds of goods	553	43	158	53	1,582	81	
飲食料品小売業 Retail of food and drink	52,023	6,060	11,448	7,226	148,761	7,137	
繊維、身まわり品小売業 Retail of textile goods and apparel	15,416	1,770	2,667	2,251	37,873	1,737	
家具小売業 Retail of furniture	1,145	147	149	207	3,695	212	
雑貨類、日用品類小売業 Retail of miscellaneous goods and everyday sundries	36,932	3,392	5,895	4,088	130,268	9,277	
機械器具小売業 Retail of machinery and appliances	24,477	1,033	2,371	1,125	69,787	3,375	
その他の小売業 Other retails	30,942	3,358	13,093	3,779	93,203	5,075	
料理飲食業 Hotels and restaurant	154,641	7,157	13,874	10,035	340,867	15,310	
卸売業 Wholesale	43,158	1,852	4,865	3,365	154,531	11,007	
製造小売業 Manufacturing and retail	30,745	1,141	2,683	1,324	88,580	4,293	
製造卸売業 Manufacturing and wholesale	44,930	1,737	4,266	2,970	152,213	9,319	
受託加工業 Processing on assignment	83,953	1,585	6,387	1,566	275,853	16,159	
修理業 Repair industry	53,058	760	3,048	911	166,708	7,851	
サービス業 Service industry	192,936	5,950	19,554	8,327	487,730	25,076	
建設業 Construction industry	452,659	3,881	17,496	5,057	1,435,176	67,367	
その他の営業 Other businesses	189,612	8,529	43,495	10,017	550,144	28,538	
畜産水産業 Livestock and Fishery industries	29,380	1,089	6,077	1,592	117,517	6,961	
医療保健業 Medical and Health industries	94,918	1,537	7,037	3,314	1,396,033	201,455	
弁護士、税理士、建築士等 Lawyer, Certified Public Tax Accountant, Authorized architect, etc.	34,840	2,881	9,250	2,353	418,079	42,006	
その他の庶業 Others	251,610	7,322	43,883	5,909	813,087	48,417	
合 計 Total	1,817,928	61,224	217,696	75,469	6,881,688	510,653	

- 用語の説明： 1 「その他の小売業」には、燃料、化学薬品類、古物、花、植木、みやげ物、たばこ小売業等が含まれている。
 2 「その他の営業」には、道路運送業、水運業、金融業、不動産業、林業、鉱業、保険代理業等が含まれている。
 3 「畜産、水産業」には、畜産業、漁業、水産養殖業が含まれている。
 4 「医療保健業」には、病院、診療医、療術師（はり師、きゅう師、あんま、指圧師等）、獣医、助産婦、歯科技工士等が含まれている。
 5 「弁護士、税理士、建築士等」には、弁護士、弁理士、公証人、司法書士、行政書士、税理士、公認会計士、土地家屋調査士、不動産鑑定士、建築士等が含まれている。
 6 「その他の庶業」には、文筆家、作詞家、作曲家、美術家、工芸家、芸能関係者、職業選手、棋士、外交員、諸教授、学校経営、速記者、技能工、職人、芸者、ホステス、易者、水先人等が含まれている。

(注) この表は、「(1)所得種類別内訳」の営業等所得について、業種別の内訳を示したものである。

Terminology : 1 "Other retails" includes retails for fuel, chemicals, antiques, flowers, souvenirs, tobacco, etc.

2 "Other businesses" includes road haulage, transportation by water, finance business, real estate business, timber, mining, insurance agency, etc.

3 "Livestock and Fishery industries" includes livestock industry, fishery, and aquaculture.

4 "Medical and Health industries" includes hospitals, doctors, therapists (acupuncture, moxibustion, massage, acupressure, etc.), veterinarians, midwives, prosthetist, etc.

5 "Lawyer, Certified Public Tax Accountant, Authorized architect, etc." includes lawyers, patent agents, public notaries, judicial scriveners, administrative scriveners, Certified Public Tax Accountants, Certified Public Accountants, land and house investigators, real estate valuers, authorized architects, etc.

6 "Others" includes writers, lyric writers, composers, artists, artisans, entertainers, professional players of sports, professional shogi / igo players, canvasser, instructors, school managers, steno typists, skilled artisans, craftsmen, geisha, hostesses, fortune-tellers, pilots.

Note: This table shows breakdown of business income related to "(1) Breakdown by income type"

2 - 4 青色申告状況 Statistics of Filing Blue Returns

(1) 営業等所得者の青色申告の状況

(単位：千人)

Statistics of filing blue returns of business income earners

(In thousands of person)

区 分 Type	青色申告者数 Number of taxpayers who filed a blue return	申告納税額のあるもの Number of taxpayers who have income tax self-assessment	うち 青色申告者 Number of taxpayers who filed a blue return	青色申告の割合 Percentage of blue returns /
平成 10 年 分 FY1998	3,069	1,649	909	55%
11 1999	3,104	2,156	1,134	53
12 2000	3,137	2,085	1,117	54
13 2001	3,158	1,944	1,064	55
14 2002	3,168	1,825	1,001	55
15 2003	3,189	1,780	977	55
16 2004	3,239	1,813	996	55

資料：個人課税課調

調査対象等：各年分の青色申告者数及び申告納税額があるものについては、翌年3月31日現在の状況である。

Source: Individual Taxation Division

Subject of survey: With respect to number of taxpayers who filed a blue return for each year and number of taxpayers who have income tax for each year, figures as of March 31 of the following year are shown.

(2) 平成16年分申告所得税の青色申告の主な特典

Principal benefits of blue returns for self-assessment income tax in 2004

〔棚卸資産の評価関係〕	[Related to Inventory valuation]
1 棚卸資産の低価法による評価の選択	1 Choice of inventory valuation on "cost or market method" basis
〔償却費関係〕	[Related to Depreciation]
2 エネルギー需給構造改革推進設備を取得した場合の特別償却	2 Special depreciation for acquisition, etc. of equipment to promote structural reform of energy demand and supply
3 事業基盤強化設備を取得した場合等の特別償却	3 Special depreciation for acquisition, etc. of equipment to consolidate basic structure of business
4 沖縄の特定中小企業者が経営革新設備等を取得した場合等の特別償却	4 Special depreciation in such cases as specified small and medium-sized enterprises in Okinawa acquire management innovation facilities, etc.
5 中小企業者が機械等を取得した場合等の特別償却	5 Special depreciation for acquisition, etc. of machineries by small and medium-size enterprises
6 特定設備等の特別償却	6 Special depreciation for specified facilities, etc.
7 地震防災対策用資産の特別償却	7 Special depreciation for assets for earthquake disaster prevention countermeasure
8 事業革新設備等の特別償却	8 Special depreciation for equipment for business renovation
9 特定余暇利用施設の特別償却	9 Special depreciation for specified leisure facilities
10 特定電気通信設備等の特別償却	10 Special depreciation for specified telecommunication facilities
11 商業施設等の特別償却	11 Special depreciation for specified commercial facilities, etc.
12 再商品化設備等の特別償却	12 Special depreciation for re-merchandising facilities of goods
13 特定集積地区における輸入関連事業用資産の特別償却	13 Special depreciation for import related business assets in specified accumulated area
14 特定地域における工業用機械等の特別償却	14 Special depreciation of industry-use machinery and the like in specified areas
15 特定医療用建物の割増償却等	15 Special additional depreciation on specified buildings for medical use
16 障害者を雇用する場合の機械等の割増償却等	16 Special additional depreciation on machineries in the case of employment of handicapped person
17 経営基盤強化計画を実施する特定組合等の構成員の機械等の割増償却	17 Special additional depreciation on machineries used by members of commercial and industrial cooperatives, etc. which execute the plan for promotion of business infrastructure
18 農業経営改善計画等を実施する個人の機械等の割増償却	18 Special additional depreciation on machineries, etc. used by individuals which execute the plan for promotion of rationalization of agricultural management

2 申告所得税

19 漁業経営改善計画を実施する個人の漁船の割増償却	19 Additional depreciation of fishing vessels of individuals carrying out a management improvement plan for fisheries
20 特定再開発建築物等の割増償却	20 Special additional depreciation on specified redeveloped buildings , etc.
21 倉庫用建物等の割増償却	21 Special additional depreciation on buildings for storage , etc.
22 耐用年数の短縮	22 Shortening of useful life
23 通常の使用時間をこえて使用される機械及び装置の償却費の特例（増加償却）	23 Extra depreciation for machinery and equipment operated for longer than average (additional depreciation)
24 陳腐化した減価償却資産の償却費の特例	24 Extra depreciation on obsolete assets
25 鉱工業技術研究組合等に対する支出金の特別償却	25 Special depreciation on expenses to research association for mining and manufacturing technology
26 情報通信機器等を取得した場合等の特別償却	26 Special depreciation for acquisition, etc. of telecommunications equipment, etc.
27 開発研究用設備の特別償却	27 Special initial depreciation on equipment for development research
28 医療用機器等の特別償却	28 Special initial depreciation on equipment for medical treatment, etc.
[引当金・準備金関係]	[Related to Reserve fund, and Provision]
29 貸金に係る貸倒引当金の設定	29 Setting of reserve for bad debts
30 返品調整引当金の設定	30 Setting of reserve loss on goods unsold
31 退職給与引当金の設定	31 Setting of reserve for retirement allowance
32 金属鉱業等鉱害防止準備金の積立て	32 Savings of reserve for prevention of mine pollution from metal mining , etc.
33 特定災害防止準備金の積立て	33 Savings of reserve for prevention of specified disaster
34 特別修繕準備金の積立て	34 Savings of reserve for extraordinary repair
35 日本国際博覧会出展準備金の積立て	35 Reserve for Sending Exhibits to the Japan World Exposition
36 探鉱準備金の積立て	36 Savings of reserve for mine prospecting
[所得の特別控除関係]	[Related to Special Deduction for Income]
37 新鉱床探鉱費の特別控除	37 Special deduction for expenditure in prospecting for mineral deposit
38 青色申告特別控除	38 Special deduction for blue return
[その他の所得計算の特例関係]	[Related to Tax Credit]
39 青色事業専従者給与の必要経費算入	39 Including of wages for family employee of blue return taxpayer in necessary expense
40 必要経費に算入される家事関連費	40 Expenses relating to housekeeping included in necessary expense
41 小規模事業者の収入及び費用の帰属時期の特例（現金主義による所得計算）	41 Special treatment on accounting for small-scale enterprises (computing of income on cash basis)
42 中小企業者の少額減価償却資産の取得価額の必要経費算入の特例	42 Special treatment on accounting for small and medium-sized enterprises (Acquisition value of small amount depreciable assets included in necessary expense)
[税額控除関係]	[Related to Tax Credit]
43 試験研究費の額が増加した場合等の所得税額の特別控除	43 Income tax credit for increase in experimental and research expense
44 エネルギー需給構造改革推進設備を取得した場合の所得税額の特別控除	44 Special income tax credit in the case of acquisition , etc. of equipment to promote structural reform of energy demand and supply
45 情報通信機器等を取得した場合等の所得税額の特別控除	45 Special income tax credit for acquisition, etc. of telecommunications equipment, etc.
46 事業基盤強化設備を取得した場合等の所得税額の特別控除	46 Special income tax credit for acquisition , etc. of equipment to consolidate basic structure of business
47 沖縄の特定中小企業者が経営革新設備等を取得した場合等の所得税額の特別控除	47 Special credit for incom tax in such cases as specified small and medium-sized enterprises in Okinawa acquire management innovation facilities,etc
48 中小企業者が機械等を取得した場合等の所得税額の特別控除	48 Special income tax credit for acquisition , etc. of machineries by small and medium-size enterprises
[純損失関係]	[Related to Net Loss]
49 純損失の繰越控除	49 Carryover of net loss
50 純損失の繰戻しによる還付	50 Refund by carryback of net loss
[更正等の手続関係]	[Related to procedure for correction , etc.]
51 更正の制限	51 Limit on correction
52 更正の理由付記	52 Explanatory remarks on the correction
53 更正に対する不服申立ての場合の異議申立てと審査請求の選択	53 Choice between request for reinvestigation and request for reconsideration in the case of appeal of dissatisfaction on correction
[規定は廃止されたが平成16年分についても適用があるもの]	[Provisions which were abolished but are applicable for 2004]
54 製品保証等引当金の設定	54 Setting of reserve for repairs and guaranteeing certain manufactured goods

2 - 5 申告所得税標本調査結果（抜粋）

Results of Sample Survey for Self-assessment Income Tax (excerpt)

申告所得税標本調査の説明

Explanation of Sample Survey for Self-assessment Income Tax

- 1 この2 - 5における表は、平成16年分の申告所得税の納税者について、標本調査により調査したもののうち、主要な計数について取りまとめたものである。
なお、この調査結果の詳細については、「平成16年分税務統計から見た申告所得税の実態」（平成18年3月刊行）を参照されたい。
 - 2 調査の対象は、平成17年3月31日現在における、平成16年分の申告所得税の納税者（所得金額があっても各種控除等の結果、申告納税額のなくなった者は含まない。）である。
 - 3 調査の方法は、全国524税務署より、所得者区分別・合計所得階級別に、次の表に示す抽出率で標本を抽出し調査した。
- 1 The tables in 2-5 show figures for key items surveyed by sample survey on taxpayers of self-assessment income tax for 2004.
For further details of results of this survey, please refer to "The Actual State of Self-assessment Income Tax seen from the Taxation Statistics for 2004" (published in March of 2006, Japanese only).
 - 2 Subjects of survey are taxpayers of self-assessment income tax for 2004 (except for those who have income but no tax due as a result of several deductions) as of march 31, 2005.
 - 3 Method of survey was a sample survey. Samples were picked out from 524 Tax Offices around the country at ampling ratio listed in the following table and studied by type of income earners and by total income range.

合計所得金額階級区分 Total income range		所得者区分 Type of income earners		営 業 等 Business	農 業 Farm	そ の 他 Others
70 万円以下		Less 70 thousand yen		1 / 15	1 / 1	1 / 10
70 万円超	100 万円以下	Over 70 thousand yen Less than 1 million yen		1 / 130	1 / 1	1 / 55
100 "	150 "	Over 1 million yen Less than 1.5 million yen		1 / 225	1 / 5	1 / 270
150 "	200 "	Over 1.5 million yen Less than 2 million yen		1 / 280	1 / 5	1 / 305
200 "	250 "	Over 2 million yen Less than 2.5 million yen		1 / 365	1 / 15	1 / 445
250 "	300 "	Over 2.5 million yen Less than 3 million yen		1 / 375	1 / 25	1 / 335
300 "	400 "	Over 3 million yen Less than 4 million yen		1 / 710	1 / 35	1 / 530
400 "	500 "	Over 4 million yen Less than 5 million yen		1 / 475	1 / 40	1 / 320
500 "	600 "	Over 5 million yen Less than 6 million yen		1 / 260	1 / 25	1 / 240
600 "	700 "	Over 6 million yen Less than 7 million yen		1 / 170	1 / 25	1 / 170
700 "	800 "	Over 7 million yen Less than 8 million yen		1 / 125	1 / 15	1 / 155
800 "	1,000 "	Over 8 million yen Less than 10 million yen		1 / 120	1 / 15	1 / 215
1,000 "	1,200 "	Over 10 million yen Less than 12 million yen		1 / 45	1 / 15	1 / 135
1,200 "	1,500 "	Over 12 million yen Less than 15 million yen		1 / 30	1 / 10	1 / 150
1,500 "	2,000 "	Over 15 million yen Less than 20 million yen		1 / 30	1 / 5	1 / 135
2,000 "	3,000 "	Over 20 million yen Less than 30 million yen		1 / 35	1 / 2	1 / 100
3,000 "	5,000 "	Over 30 million yen Less than 50 million yen		1 / 40	1 / 1	1 / 60
5,000 万円超		Over 50 million yen		1 / 5	1 / 1	1 / 10

なお、標本数は、営業等所得者13,976、農業所得者15,234、その他所得者35,934、合計65,144である。

Breakdown of the number of samples is as follows: business income earners, 13,976; farm income earners, 15,234; other income earners, 35,934; total, 65,144

(1) 総括表

Overview

区分 Type	合計所得 Total income		所得控除額 Amount for deduction from taxable income	課税所得金額 Amount of taxable income	算出税額 Computed amount of tax	税額控除額 Amount of tax credit	源泉徴収税額 Amount of withholding income tax		申告納税額 Amount of self- assessment income tax
	人 Number of taxpayers	金額 Amount of income					人 Number of taxpayers	金額 Amount of money	
(合計所得階級別) By total income range	人 Person	百万円 Million yen	百万円 Million yen	百万円 Million yen	百万円 Million yen	百万円 Million yen	人 Person	百万円 Million yen	百万円 Million yen
70万円以下 Less than 0.7 million yen	155,265	86,774	69,519	17,254	1,776	15	22,782	235	1,174
100 " 1	240,922	207,530	140,738	66,792	6,863	16	55,573	1,007	4,471
150 " 1.5	747,919	948,836	648,129	300,707	30,760	163	247,918	5,904	18,574
200 " 2	1,133,763	1,992,510	1,374,742	617,768	63,249	447	398,355	14,901	35,339
250 " 2.5	911,851	2,037,330	1,232,593	804,737	82,568	680	375,211	20,341	45,169
300 " 3	668,088	1,828,360	992,151	836,209	86,278	1,389	286,264	19,749	48,162
400 " 4	914,245	3,160,049	1,467,823	1,692,226	174,424	2,718	433,335	43,865	93,500
500 " 5	585,477	2,613,088	1,013,651	1,599,437	165,191	4,127	322,287	46,153	82,698
600 " 6	413,337	2,261,288	763,644	1,497,644	165,880	4,410	257,299	54,221	74,955
700 " 7	312,837	2,024,792	604,476	1,420,316	173,769	4,769	211,705	60,539	74,661
800 " 8	236,640	1,767,699	467,230	1,300,468	171,958	3,329	177,433	70,827	64,076
1,000 " 10	314,973	2,806,586	638,766	2,167,820	309,268	5,979	235,636	124,361	118,270
1,200 " 12	194,636	2,126,546	381,410	1,745,136	266,517	3,866	153,694	122,017	88,104
1,500 " 15	187,440	2,504,166	369,321	2,134,845	370,229	4,647	149,212	171,752	146,971
2,000 " 20	169,371	2,908,410	347,199	2,561,211	481,869	4,943	134,243	244,094	190,490
3,000 " 30	129,850	3,131,053	265,800	2,865,254	638,840	4,819	102,915	324,000	277,559
5,000 " 50	78,297	2,940,849	160,812	2,780,036	662,639	4,170	62,436	348,169	290,726
5,000超 Over 50 million yen	45,882	4,839,671	97,599	4,742,072	1,252,723	14,943	35,967	475,438	750,872
合計 Total	7,440,793	40,185,535	11,035,602	29,149,933	5,104,800	65,428	3,662,265	2,147,572	2,405,771
(所得者別) By income earners									
営業等所得者 Business income earners	1,812,505	6,934,423	2,590,123	4,344,300	767,398	11,515	190,239	174,564	507,301
農業所得者 Farm income earners	138,474	524,163	256,567	267,596	33,167	905	31,819	1,055	25,335
その他所得者 Other income earners	5,489,814	32,726,949	8,188,912	24,538,037	4,304,235	53,008	3,440,207	1,971,953	1,873,135

(2) 納税者平均値による総括表

Overview by mean value of taxpayers

(単位：千円)

(In thousands of yen)

区分 Type	合計所得 Total income	所得控除額 Amount for deduction from taxable income	課税所得金額 Amount of taxable income	算出税額 Computed amount of tax	税額控除額 Amount of tax credit	源泉徴収税額 Amount of withholding income tax	申告納税額 Amount of self- assessment income tax
(合計所得階級別) By total income range							
70万円以下 Less than 0.7 million yen	559	448	111	11	0	2	8
100 " 1	861	584	277	28	0	4	19
150 " 1.5	1,269	867	402	41	0	8	25
200 " 2	1,757	1,213	545	56	0	13	31
250 " 2.5	2,234	1,352	883	91	1	22	50
300 " 3	2,737	1,485	1,252	129	2	30	72
400 " 4	3,456	1,606	1,851	191	3	48	102
500 " 5	4,463	1,731	2,732	282	7	79	141
600 " 6	5,471	1,848	3,623	401	11	131	181
700 " 7	6,472	1,932	4,540	555	15	194	239
800 " 8	7,470	1,974	5,496	727	14	299	271
1,000 " 10	8,911	2,028	6,883	982	19	395	375
1,200 " 12	10,926	1,960	8,966	1,369	20	627	453
1,500 " 15	13,360	1,970	11,389	1,975	25	916	784
2,000 " 20	17,172	2,050	15,122	2,845	29	1,441	1,125
3,000 " 30	24,113	2,047	22,066	4,920	37	2,495	2,138
5,000 " 50	37,560	2,054	35,506	8,463	53	4,447	3,713
5,000超 Over 50 million yen	105,481	2,127	103,354	27,303	326	10,362	16,365
合計 Total	5,401	1,483	3,918	686	9	289	323
(所得者別) By income earners							
営業等所得者 Business income earners	3,826	1,429	2,397	423	6	96	280
農業所得者 Farm income earners	3,785	1,853	1,932	240	7	8	183
その他所得者 Other income earners	5,961	1,492	4,470	784	10	359	341

(注) この表は、「(1)総括表」を1人当たりで示したものである。

Note: This table shows "(1) Overview" per taxpayer.

(3) 所得種類別表

Table by income type

区 分 Type	営業等所得 Business income		農業所得 Farm income		利子所得 Interest income		配当所得 Dividend income	
	人 員 Number of taxpayers	金 額 Amount of income	人 員 Number of taxpayers	金 額 Amount of income	人 員 Number of taxpayers	金 額 Amount of income	人 員 Number of taxpayers	金 額 Amount of income
(合計所得階級別) By total income range	人 Person	百万円 Million yen	人 Person	百万円 Million yen	人 Person	百万円 Million yen	人 Person	百万円 Million yen
70万円以下 Less than 0.7 million yen	72,776	38,935	2,937	616	71	23	863	149
100万円 " 1	116,001	92,672	6,608	2,604	106	20	1,725	155
150万円 " 1.5	255,735	287,631	31,583	14,558	299	93	8,000	744
200万円 " 2	291,650	444,088	59,460	30,728	551	170	22,092	2,288
250万円 " 2.5	277,948	540,658	61,533	39,959	555	205	26,460	3,341
300万円 " 3	232,624	554,342	53,971	45,692	529	226	21,890	3,100
400万円 " 4	316,781	942,916	86,191	91,754	892	459	34,023	5,408
500万円 " 5	175,249	654,744	62,310	80,692	776	406	26,027	4,967
600万円 " 6	99,153	433,268	44,994	62,507	650	384	20,801	4,850
700万円 " 7	58,698	288,382	33,038	46,369	576	366	17,234	4,936
800万円 " 8	36,931	200,371	21,016	32,962	565	338	14,153	4,624
1,000万円 " 10	44,130	269,169	23,111	39,566	824	501	21,311	8,469
1,200万円 " 12	24,177	173,748	11,850	21,589	477	341	15,025	7,858
1,500万円 " 15	23,895	215,047	9,710	15,567	424	425	19,131	14,892
2,000万円 " 20	24,803	297,122	7,842	7,644	498	566	21,904	24,754
3,000万円 " 30	21,901	375,234	5,966	2,588	485	520	22,164	40,782
5,000万円 " 50	15,225	421,758	3,549	282	451	602	17,021	59,226
5,000万円超 Over 50 million yen	9,171	576,133	2,204	498	622	1,333	12,531	215,197
計 Total	2,096,848	6,806,219	527,873	536,173	9,351	6,977	322,355	405,739
(所得者別) By income earners								
営業等所得者 Business income earners	1,812,505	6,640,061	49,698	5,531	1,065	163	23,858	2,881
農業所得者 Farm income earners	5,068	2,844	138,474	488,399	141	14	16,416	559
その他所得者 Other income earners	279,275	163,314	339,701	42,243	8,145	6,800	282,081	402,299

区 分 Type	雑所得 Miscellaneous income		うち年金所得 Pension income		山林所得 Timber income		退職所得 Retirement income	
	人 員 Number of taxpayers	金 額 Amount of income	人 員 Number of taxpayers	金 額 Amount of income	人 員 Number of taxpayers	金 額 Amount of income	人 員 Number of taxpayers	金 額 Amount of income
(合計所得階級別) By total income range	人 Person	百万円 Million yen	人 Person	百万円 Million yen	人 Person	百万円 Million yen	人 Person	百万円 Million yen
70万円以下 Less than 0.7 million yen	26,458	11,863	20,389	10,078	35	11	2	1
100万円 " 1	47,114	29,620	37,210	26,035	35	18	11	2
150万円 " 1.5	282,458	287,505	258,473	284,187	145	86	43	9
200万円 " 2	651,252	938,498	612,656	926,977	224	185	90	28
250万円 " 2.5	460,612	690,770	432,311	687,278	246	203	157	78
300万円 " 3	281,321	411,900	249,075	389,663	218	211	250	140
400万円 " 4	331,594	488,993	280,170	438,494	391	455	613	446
500万円 " 5	185,719	261,137	147,875	246,186	297	402	768	830
600万円 " 6	124,686	166,755	93,882	148,636	222	290	871	1,190
700万円 " 7	92,102	119,799	59,902	97,314	158	241	957	1,606
800万円 " 8	69,672	87,963	46,641	74,537	151	284	971	1,948
1,000万円 " 10	99,620	122,774	61,589	89,932	191	402	1,970	5,325
1,200万円 " 12	67,520	81,670	40,019	62,862	130	269	1,780	6,097
1,500万円 " 15	69,726	84,426	39,735	61,960	136	382	1,785	7,796
2,000万円 " 20	65,341	83,893	34,829	52,292	123	352	1,711	10,119
3,000万円 " 30	53,434	75,671	26,957	41,281	129	450	1,282	11,122
5,000万円 " 50	34,920	52,815	17,461	28,782	95	283	865	12,097
5,000万円超 Over 50 million yen	21,111	75,343	9,971	25,802	83	741	683	27,786
計 Total	2,964,660	4,071,392	2,469,145	3,692,297	3,009	5,264	14,809	86,620
(所得者別) By income earners								
営業等所得者 Business income earners	159,017	86,496	75,100	54,411	146	98	405	867
農業所得者 Farm income earners	16,151	6,535	7,931	5,204	145	78	10	9
その他所得者 Other income earners	2,789,492	3,978,361	2,386,114	3,632,682	2,718	5,087	14,394	85,744

(注) 「人員」欄の「実」は実人員を示す。

不動産所得 Real estate income		給与所得 Employment income		総合譲渡所得 Comprehensive capital gains		一時所得 Occasional income		区分 Type	
人員 Number of taxpayers	金額 Amount of income	人員 Number of taxpayers	金額 Amount of income	人員 Number of taxpayers	金額 Amount of income	人員 Number of taxpayers	金額 Amount of income		
人 Person	百万円 Million yen	人 Person	百万円 Million yen	人 Person	百万円 Million yen	人 Person	百万円 Million yen	(合計所得階級別)	By total income range
17,749	8,929	46,804	25,177	239	4	6,111	2,963	70万円以下	Less than 0.7 million yen
30,317	21,130	75,688	54,377	459	83	6,829	4,504	100万円 "	1
123,624	112,935	226,589	224,084	1,659	377	18,822	12,500	150万円 "	1.5
184,038	186,541	306,301	358,269	2,620	826	28,274	18,272	200万円 "	2
208,048	242,344	335,210	479,771	3,077	1,238	30,556	21,273	250万円 "	2.5
190,129	264,854	287,751	503,577	3,081	1,946	26,354	20,829	300万円 "	3
311,416	535,221	435,105	1,000,964	5,481	987	45,323	37,883	400万円 "	4
244,483	506,229	318,792	1,004,186	4,281	1,263	37,291	35,718	500万円 "	5
191,845	457,360	257,041	1,029,698	3,282	1,614	31,313	34,929	600万円 "	6
155,459	408,567	216,018	1,047,891	2,470	395	25,392	33,695	700万円 "	7
124,966	359,310	173,346	969,859	1,885	457	20,108	33,830	800万円 "	8
173,783	604,139	236,133	1,549,118	2,868	1,134	25,748	45,747	1,000万円 "	10
104,749	429,719	151,709	1,221,505	1,979	-49	14,133	27,235	1,200万円 "	12
96,117	476,443	147,725	1,440,524	2,076	-94	11,887	26,226	1,500万円 "	15
85,908	514,614	132,716	1,616,470	2,433	-544	9,351	24,006	2,000万円 "	20
69,397	525,372	99,801	1,579,493	2,634	-2,370	6,872	20,404	3,000万円 "	30
44,072	423,704	59,830	1,336,607	2,134	-438	4,229	12,026	5,000万円 "	50
26,715	423,186	34,010	1,431,011	1,819	6,065	2,542	11,798	5,000万円超	Over 50 million yen
2,382,815	6,500,597	3,540,569	16,872,580	44,477	12,894	351,135	423,837	計	Total
89,211	67,657	95,300	132,791	22,413	-8,347	23,209	13,627	(所得者別)	By income earners
11,289	7,213	15,441	14,049	2,773	614	10,956	5,243	営業等所得者	Business income earners
2,282,315	6,425,726	3,429,828	16,725,740	19,291	20,628	316,970	404,968	農業所得者	Farm income earners
								その他所得者	Other income earners

分離短期譲渡所得 Short-term separate capital gains		分離長期譲渡所得 Long-term separate capital gains		株式等の譲渡所得等 Capital gains of stocks, etc.		合計 Total		申告納税額 Amount of self-assessment income tax	区分 Type	
人員 Number of taxpayers	金額 Amount of income	人員 Number of taxpayers	金額 Amount of income	人員 Number of taxpayers	金額 Amount of income	人員 Number of taxpayers	金額 Amount of income			
人 Person	百万円 Million yen	人 Person	百万円 Million yen	人 Person	百万円 Million yen	人 Person	百万円 Million yen	百万円 Million yen	(合計所得階級別)	By total income range
147	54	1,335	578	2,940	1,517	155,265	86,774	1,174	70万円以下	Less than 0.7 million yen
148	77	2,311	1,738	2,527	1,716	240,922	207,530	4,471	100万円 "	1
358	211	6,408	6,281	5,693	4,543	747,919	948,836	18,574	150万円 "	1.5
500	328	8,946	10,940	9,729	7,100	1,133,763	1,992,510	35,339	200万円 "	2
480	375	9,581	13,972	11,266	8,914	911,851	2,037,330	45,169	250万円 "	2.5
501	463	9,875	17,582	10,622	9,844	668,088	1,828,360	48,162	300万円 "	3
960	1,012	18,124	40,386	19,602	21,020	914,245	3,160,049	93,500	400万円 "	4
831	1,067	16,746	48,609	18,061	22,330	585,477	2,613,088	82,698	500万円 "	5
726	1,124	14,739	52,304	15,987	22,960	413,337	2,261,288	74,955	600万円 "	6
620	1,066	13,159	54,974	14,194	22,823	312,837	2,024,792	74,661	700万円 "	7
545	1,058	12,020	58,733	12,256	21,681	236,640	1,767,699	64,076	800万円 "	8
787	1,801	21,005	128,145	17,537	39,613	314,973	2,806,586	118,270	1,000万円 "	10
618	1,690	16,585	126,229	11,302	34,060	194,636	2,126,546	88,104	1,200万円 "	12
647	2,001	19,057	183,579	11,040	43,354	187,440	2,504,166	146,971	1,500万円 "	15
694	2,943	21,754	279,390	10,173	54,559	169,371	2,908,410	190,490	2,000万円 "	20
679	3,412	23,250	433,525	9,360	75,273	129,850	3,131,053	277,559	3,000万円 "	30
589	4,471	17,916	532,269	7,172	96,180	78,297	2,940,849	290,726	5,000万円 "	50
513	10,251	14,357	1,222,835	7,525	869,472	45,882	4,839,671	750,872	5,000万円超	Over 50 million yen
10,343	33,405	247,168	3,212,068	196,986	1,356,958	7,440,793	40,185,535	2,405,771	計	Total
656	729	3,592	6,751	6,810	8,266	1,812,505	6,934,423	507,301	(所得者別)	By income earners
34	21	830	896	230	183	138,474	524,163	25,335	営業等所得者	Business income earners
9,653	32,654	242,746	3,204,422	189,946	1,348,510	5,489,814	32,726,949	1,873,135	農業所得者	Farm income earners
									その他所得者	Other income earners

Note: "Actual" in the column of "Number of taxpayers" means actual number of taxpayers.

(4) 所得控除表(その1)

Table for income deductions (Part 1)

区 分 Type	雑 損 控 除 Deduction for casualty losses		医 療 費 控 除 Deduction for medical expense		社 会 保 険 料 控 除 Deduction for social insurance premium		小 規 模 企 業 共 済 等 掛 金 控 除 Deduction for small-scale business enterprise mutual aid premium	
	人 員 Number of taxpayers	金 額 Amount of deduction	人 員 Number of taxpayers	金 額 Amount of deduction	人 員 Number of taxpayers	金 額 Amount of deduction	人 員 Number of taxpayers	金 額 Amount of deduction
(合計所得階級別) By total income range	人 Person	百万円 Million yen	人 Person	百万円 Million yen	人 Person	百万円 Million yen	人 Person	百万円 Million yen
70万円以下 Less than 0.7 million yen	42	9	6,975	439	65,434	5,124	1,682	158
100 " 1	542	117	19,207	969	169,876	28,519	4,625	586
150 " 1.5	799	180	87,052	8,721	657,702	139,199	24,023	4,201
200 " 2	2,740	1,175	198,499	23,225	1,071,509	288,317	37,458	8,841
250 " 2.5	1,752	196	180,643	23,560	875,088	277,957	44,432	13,055
300 " 3	1,142	160	134,017	34,123	643,783	246,076	40,975	13,492
400 " 4	1,914	2,488	217,765	55,646	884,293	395,816	78,523	31,422
500 " 5	1,710	1,205	137,736	27,685	568,252	301,520	51,215	23,034
600 " 6	1,570	271	107,420	17,535	405,922	245,511	40,305	19,078
700 " 7	535	324	75,058	14,607	305,351	204,623	30,682	14,567
800 " 8	628	491	60,531	14,064	230,337	167,020	20,658	10,660
1,000 " 10	243	132	87,175	16,819	306,230	235,543	34,844	18,166
1,200 " 12	560	226	53,458	14,469	190,064	151,189	20,686	11,919
1,500 " 15	341	497	57,554	14,682	182,177	150,381	22,574	14,561
2,000 " 20	271	86	51,212	15,399	165,460	138,473	26,557	17,797
3,000 " 30	238	119	45,259	14,908	126,079	106,901	21,057	14,113
5,000 " 50	120	146	26,650	11,205	75,771	62,451	12,195	8,831
5,000万円超 Over 50 million yen	65	236	16,673	8,419	43,894	36,261	6,622	4,740
計 Total	15,212	8,057	1,562,884	316,475	6,967,222	3,180,882	519,113	229,218
(所得者別) By income earners								
営業等所得者 Business income earners	4,958	3,336	270,979	48,381	1,671,081	750,915	266,888	111,836
農業所得者 Farm income earners	604	326	36,679	7,148	135,218	83,628	3,269	1,437
その他所得者 Other income earners	9,650	4,396	1,255,226	260,946	5,160,923	2,346,339	248,956	115,944

区 分 Type	障 害 者 等 控 除 Exemption for handicapped person, etc.							人 員 計 Total number of taxpayers	金 額 Amount of deduction
	特別 障害者数 Number of heavily handicapped taxpayers	障害者数 Number of handicapped taxpayers	老年者数 Number of aged taxpayers	特別寡婦数 Number of special widows	寡婦数 Number of widows	寡夫数 Number of widowers	実人 Actual		
(合計所得階級別) By total income range	人 Person	人 Person	人 Person	人 Person	人 Person	人 Person	人 Person	実人 Actual	百万円 Million yen
70万円以下 Less than 0.7 million yen	-	72	-	-	101	1	186	186	51
100 " 1	249	2,351	8,967	131	3,436	-	15,133	15,133	6,191
150 " 1.5	5,049	9,938	215,000	1,500	12,446	497	242,231	242,231	116,222
200 " 2	10,030	20,309	527,281	3,316	10,574	1,161	561,481	561,481	277,550
250 " 2.5	16,631	35,439	381,642	4,447	4,794	1,707	418,013	418,013	210,354
300 " 3	15,483	25,075	227,044	3,952	5,480	739	258,645	258,645	129,555
400 " 4	27,827	31,962	276,853	3,084	4,678	1,420	318,546	318,546	160,913
500 " 5	20,768	24,942	157,520	1,796	2,877	1,784	191,255	191,255	95,689
600 " 6	17,936	17,537	107,470	-	1,714	-	130,355	130,355	66,107
700 " 7	12,963	9,898	75,930	-	1,363	-	91,938	91,938	46,191
800 " 8	8,084	10,042	51,469	-	1,403	-	63,002	63,002	32,058
1,000 " 10	11,241	12,925	72,439	-	1,447	-	86,803	86,803	44,601
1,200 " 12	6,001	4,565	-	-	380	-	11,124	11,124	3,809
1,500 " 15	5,833	4,151	-	-	791	-	10,743	10,743	3,668
2,000 " 20	6,146	5,672	-	-	903	-	12,426	12,426	4,234
3,000 " 30	3,997	3,071	-	-	505	-	7,435	7,435	2,564
5,000 " 50	2,469	1,948	-	-	119	-	4,573	4,573	1,556
5,000万円超 Over 50 million yen	1,490	1,253	-	-	156	-	2,884	2,884	979
計 Total	172,197	221,150	2,101,615	18,226	53,167	7,309	2,426,773	2,426,773	1,202,292
(所得者別) By income earners									
営業等所得者 Business income earners	38,399	46,839	179,500	7,346	13,587	4,652	273,753	273,753	125,267
農業所得者 Farm income earners	6,702	7,306	26,644	193	784	83	39,080	39,080	18,291
その他所得者 Other income earners	127,096	167,005	1,895,471	10,687	38,796	2,574	2,113,940	2,113,940	1,058,734

(注) 1 「人員」欄の「実」は実人員を示す。

生命保険料(一般) Deduction for life insurance premium (for ordinary)		生命保険料(年金) Deduction for life insurance premium (for pension)		損害保険料控除 Deduction for fire and other casualty insurance premium		寄付金控除 Deduction for donation		区 分 Type	
人 員 Number of taxpayers	金 額 Amount of deduction	人 員 Number of taxpayers	金 額 Amount of deduction	人 員 Number of taxpayers	金 額 Amount of deduction	人 員 Number of taxpayers	金 額 Amount of deduction		
人 Person	百万円 Million yen	人 Person	百万円 Million yen	人 Person	百万円 Million yen	人 Person	百万円 Million yen	(合計所得階級別)	By total income range
88,830	4,094	8,269	392	31,500	201	498	10	70万円以下	Less than 0.7 million yen
163,242	7,603	18,071	866	74,317	510	1,275	25	100 "	1
539,107	25,374	57,069	2,657	340,734	2,290	5,177	139	150 "	1.5
858,980	40,628	73,080	3,516	688,860	4,651	9,425	227	200 "	2
720,331	34,164	72,801	3,486	581,881	3,912	15,399	650	250 "	2.5
553,528	26,602	78,239	3,738	424,659	2,968	7,690	297	300 "	3
777,332	37,639	120,683	5,780	619,570	5,005	11,724	785	400 "	4
517,688	25,094	100,486	4,802	407,448	2,679	8,824	427	500 "	5
364,124	17,735	77,017	3,703	296,541	2,229	11,137	786	600 "	6
273,712	13,401	67,329	3,280	228,705	1,684	5,135	318	700 "	7
214,220	10,527	54,818	2,666	174,499	1,282	6,418	435	800 "	8
280,007	13,761	68,845	3,330	235,281	1,703	13,058	939	1,000 "	10
171,857	8,429	38,692	1,886	143,642	1,005	9,820	1,645	1,200 "	12
165,060	8,120	38,057	1,861	139,226	991	10,839	1,603	1,500 "	15
145,522	7,151	33,959	1,671	123,213	864	14,524	2,265	2,000 "	20
111,572	5,474	23,548	1,151	95,653	670	12,187	3,949	3,000 "	30
64,701	3,170	12,429	615	55,208	379	11,028	3,251	5,000 "	50
35,385	1,728	6,249	307	31,114	217	6,627	6,728	5,000万円超	Over 50 million yen
6,045,198	290,694	949,641	45,708	4,692,051	33,241	160,785	24,478	計	Total
1,504,209	72,661	273,017	13,041	977,020	6,635	23,824	4,076	営業等所得者	Business income earners
128,560	6,360	27,281	1,336	120,135	1,634	1,270	83	農業所得者	Farm income earners
4,412,429	211,672	649,343	31,331	3,594,896	24,972	135,691	20,320	その他所得者	Other income earners

配 偶 者 控 除 Exemption for spouse						配偶者特別控除 Special exemption for spouse		区 分 Type	
一 般 配偶者数 Number of ordinary spouses	同居特別障害配偶者数 Number of heavily handicapped spouses living together	老人配偶者数 Number of aged spouses	老人同居特別障害者数 Number of heavily handicapped aged taxpayers	配偶者計 Total number of spouses	金 額 Amount of deduction	人 員 Number of taxpayers	金 額 Amount of deduction		
人 Person	人 Person	人 Person	人 Person	人 Person	百万円 Million yen	人 Person	百万円 Million yen	(合計所得階級別)	By total income range
-	-	-	-	-	-	259	41	70万円以下	Less than 0.7 million yen
6,666	-	127	-	6,793	2,594	1,762	243	100 "	1
98,550	231	2,889	-	101,670	39,004	13,394	2,935	150 "	1.5
344,760	326	152,803	-	497,889	204,592	37,620	10,641	200 "	2
283,607	2,325	117,202	15	403,149	165,737	47,098	13,900	250 "	2.5
230,342	1,452	48,703	1,678	282,175	113,360	29,633	7,831	300 "	3
283,700	2,231	48,338	1,772	336,041	134,108	44,011	11,181	400 "	4
176,268	2,837	25,030	1,002	205,137	81,899	19,717	4,969	500 "	5
129,825	1,491	16,098	530	147,944	58,589	15,039	3,940	600 "	6
96,867	1,020	11,269	511	109,667	43,387	10,372	2,712	700 "	7
81,757	329	7,577	468	90,131	35,333	5,453	1,258	800 "	8
111,149	215	9,008	663	121,035	47,268	7,153	1,939	1,000 "	10
74,507	453	5,885	271	81,116	31,693	-	-	1,200 "	12
63,613	630	5,252	330	69,825	27,428	-	-	1,500 "	15
53,956	277	5,165	-	59,398	23,185	-	-	2,000 "	20
37,236	200	3,871	35	41,342	16,183	-	-	3,000 "	30
15,946	-	2,327	120	18,393	7,276	-	-	5,000 "	50
9,178	75	1,483	91	10,827	4,330	-	-	5,000万円超	Over 50 million yen
2,097,927	14,092	463,027	7,486	2,582,532	1,035,966	231,511	61,588	計	Total
391,756	4,059	14,572	1,037	411,424	159,686	58,362	15,759	営業等所得者	Business income earners
12,978	339	2,168	99	15,584	6,302	1,575	463	農業所得者	Farm income earners
1,693,193	9,694	446,287	6,350	2,155,524	869,978	171,574	45,366	その他所得者	Other income earners

Note: "Actual" in the column of "Number of taxpayers" means actual number of taxpayers.

(4) 所得控除表(その2)

Table for income deductions (Part 2)

区分 Type	扶 養 控 除							
	一般扶養 親族数 Number of ordinary dependents	うち同居特 別障害者数 Number of heavily handicapped dependents living together	特定扶養 親族数 Number of specified dependents	うち同居特 別障害者数 Number of heavily handicapped dependents living together	同居老親 等親族数 Number of aged family members including parents living together	うち同居特 別障害者数 Number of heavily handicapped dependents living together	同居老親等 以外の老人 Number of aged taxpayers other than aged parents, etc. living together	うち同居特 別障害者数 Number of heavily handicapped dependents living together
(合計所得階級別) By total income class	人 Person	人 Person	人 Person	人 Person	人 Person	人 Person	人 Person	人 Person
70万円以下 Less than 0.7 million yen	-	-	-	-	-	-	-	-
100 " 1	2,326	-	-	-	-	-	166	-
150 " 1.5	36,824	3	6,194	1	8,019	9	890	55
200 " 2	106,807	5	21,263	-	41,318	10	5,410	-
250 " 2.5	188,382	890	46,113	367	54,708	523	12,771	-
300 " 3	195,561	2,209	64,052	-	64,229	4,184	12,295	51
400 " 4	313,278	5,356	121,034	36	117,042	9,722	22,336	1,240
500 " 5	242,366	4,901	106,409	835	85,289	5,630	19,498	640
600 " 6	170,884	2,460	97,161	537	61,727	4,496	12,394	1,630
700 " 7	139,183	2,221	88,710	394	43,971	3,351	8,293	446
800 " 8	97,376	2,211	68,609	468	29,789	2,115	4,628	312
1,000 " 10	167,604	1,888	84,041	1,105	27,187	2,467	1,119	69
1,200 " 12	94,565	1,042	52,760	271	16,820	1,819	2,277	170
1,500 " 15	93,253	1,170	41,977	360	16,011	1,091	4,621	-
2,000 " 20	84,257	1,240	45,447	195	11,876	1,485	6,409	225
3,000 " 30	68,200	1,105	30,237	100	7,775	683	602	-
5,000 " 50	33,652	301	23,410	239	4,328	204	3,831	100
5,000万円超 Over 50 million yen	20,572	256	10,500	111	1,776	156	1,173	30
合計 Total	2,055,090	27,258	907,917	5,019	591,865	37,945	118,713	4,968
(所得者別) By income earners								
営業等所得者 Business income earners	732,457	9,248	276,640	1,333	183,909	13,287	45,833	402
農業所得者 Farm income earners	61,087	1,201	28,644	184	55,026	3,549	3,814	595
その他所得者 Other income earners	1,261,546	16,809	602,633	3,502	352,930	21,109	69,066	3,971

(注) 「人員」欄の「実」は、実人員を示す。

Exemption for dependents		基礎控除 Basic exemption		所得控除合計 Total of exemption and deduction from income		区分 Type	
人員 Number of taxpayers	金額 Amount of exemption	人員 Number of taxpayers	金額 Amount of exemption	人員 Number of taxpayers	金額 Amount of exemption and deduction		
実人 Actual	百万円 Million yen	人 Person	百万円 Million yen	実人 Actual	百万円 Million yen	(合計所得階級別)	By total income class
-	-	155,265	59,001	155,265	69,519	70万円以下	Less than 0.7 million yen
2,492	964	240,922	91,550	240,922	140,738	100 "	1
48,429	22,997	747,919	284,209	747,919	648,129	150 "	1.5
145,887	80,549	1,133,763	430,830	1,133,763	1,374,742	200 "	2
205,201	139,120	911,851	346,503	911,851	1,232,593	250 "	2.5
212,279	160,076	668,088	253,873	668,088	992,151	300 "	3
329,981	279,627	914,245	347,413	914,245	1,467,823	400 "	4
232,797	222,166	585,477	222,481	585,477	1,013,651	500 "	5
175,735	171,091	413,337	157,068	413,337	763,644	600 "	6
143,854	140,505	312,837	118,878	312,837	604,476	700 "	7
109,742	101,513	236,640	89,923	236,640	467,230	800 "	8
148,974	134,876	314,973	119,690	314,973	638,766	1,000 "	10
88,829	81,178	194,636	73,962	194,636	381,410	1,200 "	12
85,680	74,303	187,440	71,227	187,440	369,321	1,500 "	15
79,277	71,714	169,371	64,361	169,371	347,199	2,000 "	20
55,479	50,425	129,850	49,343	129,850	265,800	3,000 "	30
34,184	32,181	78,297	29,753	78,297	160,812	5,000 "	50
18,026	16,219	45,882	17,435	45,882	97,599	5,000万円超	Over 50 million yen
2,116,846	1,779,502	7,440,793	2,827,501	7,440,793	11,035,602	合計 (所得者別)	Total By income earners
712,469	589,778	1,812,505	688,752	1,812,505	2,590,123	営業等所得者	Business income earners
76,652	76,940	138,474	52,620	138,474	256,567	農業所得者	Farm income earners
1,327,725	1,112,784	5,489,814	2,086,129	5,489,814	8,188,912	その他所得者	Other income earners

Note: "Actual" in the column of "Number of taxpayers" means actual number of taxpayers.

(5) 税額控除表

Table for tax credits

区 分 Type	配 当 控 除 Tax credit for dividend		住 宅 借 入 金 (取 得) 等 特 別 控 除 Special credit for acquisition of dwelling house		そ の 他 Others		控 除 合 計 Total of credits	
	人 員 Number of taxpayers	金 額 Amount of credit	人 員 Number of taxpayers	金 額 Amount of credit	人 員 Number of taxpayers	金 額 Amount of credit	人 員 Number of taxpayers	金 額 Amount of credit
(合計所得階級別) By total income range	人 Person	百万円 Million yen	人 Person	百万円 Million yen	人 Person	百万円 Million yen	実人 Actual	百万円 Million yen
70万円以下 Less than 0.7 million yen	863	15	-	-	-	-	863	15
100 " 1	1,725	16	-	-	-	-	1,725	16
150 " 1.5	8,000	74	1,860	75	1,751	14	8,032	163
200 " 2	22,092	229	2,928	194	1,276	25	23,728	447
250 " 2.5	26,460	334	4,176	335	1,212	11	29,587	680
300 " 3	21,890	310	10,792	1,065	387	14	30,128	1,389
400 " 4	34,023	541	17,198	2,067	1,525	110	43,021	2,718
500 " 5	26,027	497	24,481	3,594	726	36	45,207	4,127
600 " 6	20,801	485	23,245	3,836	1,945	89	37,885	4,410
700 " 7	17,234	494	22,570	4,171	690	104	38,288	4,769
800 " 8	14,153	462	14,798	2,834	798	33	25,368	3,329
1,000 " 10	21,311	847	23,331	4,917	1,905	215	45,342	5,979
1,200 " 12	15,025	511	13,815	3,283	1,094	72	28,583	3,866
1,500 " 15	19,131	893	12,884	3,484	797	269	32,371	4,647
2,000 " 20	21,904	1,362	12,191	3,435	852	146	33,189	4,943
3,000 " 30	22,164	2,039	8,174	2,519	913	261	30,211	4,819
5,000 " 50	17,021	2,961	-	-	1,362	1,209	17,987	4,170
5,000万円超 Over 50 million yen	12,531	10,760	-	-	1,157	4,183	12,693	14,943
合 計 Total	322,355	22,829	192,443	35,810	18,390	6,790	484,208	65,428
(所得者別) By income earners								
営業等所得者 Business income earners	23,858	212	57,554	9,726	6,935	1,578	72,654	11,515
農業所得者 Farm income earners	16,416	53	4,360	572	2,453	279	17,211	905
その他所得者 Other income earners	282,081	22,564	130,529	25,511	9,002	4,933	394,343	53,008

(注) 1 税額控除表の内訳は、主たるものを掲げた。

2 「人員」欄の「実」は実人員を示す。

Note: 1 Major items are listed in "Table for tax credit".

2 "Actual" in the column of "Number of taxpayers" means actual number of taxpayers.

(6) 源泉徴収税額表

Table for amount of withholding income tax

区分 Type	給与所得に対する税額 Tax on employment income						給与所得以外の所得に対する税額 Tax on income other than employment income				合計 Total		
	年末調整された者 Taxpayers subject to year end adjustment		年末調整されない者 Taxpayers not subject to year end adjustment		合計 Total		うち公的年金等に対する税額 Tax on public pension, etc.						
	人員 Number of taxpayers	税額 Amount of tax	人員 Number of taxpayers	税額 Amount of tax	人員 Number of taxpayers	税額 Amount of tax	人員 Number of taxpayers	税額 Amount of tax	人員 Number of taxpayers	税額 Amount of tax	人員 Number of taxpayers	税額 Amount of tax	
(合計所得階級別)	By total income range												
	Less than 0.7 million yen	人 Person	百万円 Million yen	人 Person	百万円 Million yen	実人 Actual	百万円 Million yen	人 Person	百万円 Million yen	人 Person	百万円 Million yen	実人 Actual	百万円 Million yen
70万円以下		4,346	77	10,688	78	14,262	155	8,520	80	-	-	22,782	235
100 "	1	13,296	169	25,998	421	36,464	590	19,109	417	14,547	272	55,573	1,007
150 "	1.5	72,002	1,871	77,393	1,846	134,308	3,716	114,283	2,188	104,592	1,993	247,918	5,904
200 "	2	113,850	4,521	104,043	3,178	197,792	7,699	255,780	7,202	230,698	6,153	398,355	14,901
250 "	2.5	144,778	7,150	100,585	6,270	223,514	13,420	224,779	6,921	199,366	6,101	375,211	20,341
300 "	3	149,288	9,636	77,968	3,743	213,790	13,380	141,011	6,370	120,159	5,358	286,264	19,749
400 "	4	286,450	25,276	115,407	6,674	367,625	31,950	177,689	11,916	140,082	8,608	433,335	43,865
500 "	5	241,468	32,264	83,623	6,825	295,997	39,090	105,628	7,064	80,814	5,898	322,287	46,153
600 "	6	206,729	40,720	68,455	7,115	244,520	47,835	82,235	6,386	51,739	4,301	257,299	54,221
700 "	7	179,353	46,967	54,394	7,526	206,669	54,493	59,650	6,046	31,381	3,211	211,705	60,539
800 "	8	149,789	54,781	53,833	10,010	172,893	64,790	55,062	6,036	28,329	3,039	177,433	70,827
1,000 "	10	200,848	95,804	84,643	19,195	234,669	114,999	80,698	9,362	34,972	2,938	235,636	124,361
1,200 "	12	128,043	88,040	63,672	24,537	151,431	112,577	58,771	9,440	23,797	2,443	153,694	122,017
1,500 "	15	115,378	113,376	74,724	39,050	145,732	152,425	67,207	19,326	24,369	2,714	149,212	171,752
2,000 "	20	88,660	121,223	81,921	93,227	130,062	214,450	62,728	29,644	20,419	2,319	134,243	244,094
3,000 "	30	38,331	45,381	76,386	234,794	97,852	280,175	57,147	43,825	15,417	1,501	102,915	324,000
5,000 "	50	14,455	15,246	49,586	283,584	58,538	298,830	39,716	49,339	11,610	1,130	62,436	348,169
5,000万円超	Over 50 million yen	7,580	9,825	28,011	363,233	33,030	373,058	23,467	102,379	6,115	615	35,967	475,438
合計	Total	2,154,644	712,326	1,231,332	1,111,306	2,959,148	1,823,632	1,633,480	323,940	1,138,406	58,595	3,662,265	2,147,572
(所得者別)	By income earners												
営業等所得者	Business income earners	10,189	3,744	72,291	14,167	79,096	17,911	132,067	156,653	17,714	1,055	190,239	174,564
農業所得者	Farm income earners	1,293	193	13,903	633	14,706	826	17,936	229	1,605	39	31,819	1,055
その他所得者	Other income earners	2,143,161	708,389	1,145,138	1,096,506	2,865,346	1,804,895	1,483,477	167,058	1,119,087	57,501	3,440,207	1,971,953

(注) 「人員」欄の「実」は実人員を示す。

Note: "Actual" in the column of "Number of taxpayers" means actual number of taxpayers.

(7) 専従者表

Table for family employees

区 分 Type		青 色 申 告 者 Persons who filed blue returns						専従者数 Number of family employees	専従者 給与額 Amount of wages of family employees
		納税者数 Number of taxpayers	左のうち専従者がある者 Number of taxpayers who have family employees				計 Total		
			専従者1人 の者 One family employee	専従者2人 の者 Two family employees	専従者3人 以上の者 Three or more family employees	人			
(合計所得階級別)	By total income range	人	人	人	人	人	人	百万円 Million yen	
70万円以下	Less than 0.7 million yen	28,746	4,116	438	119	4,673	5,369	6,315	
100 "	1	55,824	13,560	751	160	14,471	15,547	21,207	
150 "	1.5	165,858	46,717	3,147	667	50,531	55,073	80,646	
200 "	2	215,609	66,264	7,394	2,447	76,105	90,165	131,580	
250 "	2.5	224,617	66,053	9,376	2,181	77,610	91,436	160,495	
300 "	3	206,485	52,814	11,760	3,440	68,014	86,935	157,828	
400 "	4	331,412	84,682	15,346	3,599	103,627	126,440	240,319	
500 "	5	235,715	64,555	10,986	5,473	81,014	103,229	215,698	
600 "	6	167,672	45,165	6,134	3,005	54,304	66,996	140,551	
700 "	7	122,475	29,025	4,281	2,495	35,801	45,292	109,292	
800 "	8	92,024	21,852	2,628	1,578	26,058	32,019	78,992	
1,000 "	10	126,245	26,863	3,279	2,214	32,356	41,261	109,595	
1,200 "	12	77,334	14,160	2,080	998	17,238	21,619	64,677	
1,500 "	15	74,610	15,036	1,803	1,100	17,939	22,436	68,209	
2,000 "	20	70,795	16,746	1,718	739	19,203	22,735	88,743	
3,000 "	30	60,834	14,712	1,829	419	16,960	19,926	91,485	
5,000 "	50	40,910	10,492	737	270	11,499	12,943	76,044	
5,000万円超	Over 50 million yen	24,657	5,984	483	135	6,602	7,467	48,973	
合 計	Total	2,321,822	598,796	84,170	31,039	714,005	866,888	1,890,648	
(所得者別)	By income earners								
営業等所得者	Business income earners	996,246	425,007	57,788	15,931	498,726	592,898	1,357,703	
農業所得者	Farm income earners	79,443	38,096	16,932	13,460	68,488	114,359	227,525	
その他所得者	Other income earners	1,246,133	135,693	9,450	1,648	146,791	159,631	305,421	

区分 Type		青色申告者以外の者 Others						
		納税者数 Number of taxpayers	左のうち専従者がある者 Number of taxpayers who have family employees				専従者数 Number of family employees	専従者控除額 Amount of wages of family employees
			専従者1人の者 One family employee	専従者2人の者 Two family employees	専従者3人以上の者 Three or more family employees	計 Total		
人 Person	人 Person	人 Person	人 Person	人 Person	人 Person	人 Person	百万円 Million yen	
(合計所得階級別)	By total income range							
70万円以下	Less than 0.7 million yen	126,519	2,678	67	1	2,746	2,816	1,758
100 "	1	185,098	8,136	150	-	8,286	8,436	6,360
150 "	1.5	582,061	26,555	306	15	26,876	27,215	21,067
200 "	2	918,154	25,474	720	40	26,234	27,035	21,134
250 "	2.5	687,234	26,698	924	46	27,668	28,685	21,957
300 "	3	461,603	18,927	1,413	79	20,419	22,016	17,196
400 "	4	582,833	27,286	1,961	910	30,157	33,940	25,636
500 "	5	349,762	15,357	1,402	41	16,800	18,285	14,059
600 "	6	245,665	8,547	1,027	70	9,644	10,816	8,128
700 "	7	190,362	4,757	105	35	4,897	5,077	3,891
800 "	8	144,616	4,199	386	-	4,585	4,971	3,829
1,000 "	10	188,728	4,517	297	262	5,076	5,899	4,274
1,200 "	12	117,302	1,524	259	13	1,796	2,084	1,348
1,500 "	15	112,830	1,041	186	10	1,237	1,453	1,092
2,000 "	20	98,576	641	35	-	676	711	558
3,000 "	30	69,016	415	-	3	418	426	313
5,000 "	50	37,387	402	-	-	402	402	341
5,000万円超	Over 50 million yen	21,225	197	-	-	197	197	143
合計	Total	5,118,971	177,351	9,238	1,525	188,114	200,464	153,086
(所得者別)	By income earners							
営業等所得者	Business income earners	816,259	112,040	5,499	926	118,465	125,818	99,175
農業所得者	Farm income earners	59,031	28,616	2,425	599	31,640	35,323	27,696
その他所得者	Other income earners	4,243,681	36,695	1,314	-	38,009	39,323	26,215

3 源泉所得税

統計表を見る方のために

1 利用上の注意

この章は、平成16年分の源泉所得税課税状況及び民間給与実態統計調査結果（抜粋）から成っている。課税状況は全数調査又は標本調査により調査、集計したものであり、巨視的な角度から源泉所得税の課税の全容を捕らえたものである。民間給与実態統計調査は、給与所得者（民間企業に属する者に限る。）の規模別、業種別、給与階級別等に人員、給与、税額を明らかにしたものである。この調査は標本調査の方法で調査、集計したものであるため、前半の課税状況の関連数値とは若干の差がある。

2 源泉徴収税率（平成16年分）

- (1) 利子所得（源泉分離） 15%
- (2) 配当所得

	平成15年1月～3月	平成15年4月～12月	平成16年1月～20年3月
上場株式の配当等（個人の大口株主を除く）	総合課税		
源泉徴収税率	20%	10%	7%（注）
確定申告不要制度	1銘柄当たり1回5万円（年1回10万円）以下 上限なし		
35%源泉分離選択課税	1銘柄当たり1回25万円（年1回50万円）未滿かつ発行済株式総数の5%未滿 制度廃止		
上場株式の配当等（個人の大口株主） 未上場株式等の配当等	総合課税		
源泉徴収税率	20%		
確定申告不要制度	1銘柄当たり1回5万円（年1回10万円）以下		
35%源泉分離選択課税	1銘柄当たり1回25万円（年1回50万円）未滿かつ発行済株式総数の5%未滿 制度廃止		
公募証券投資信託の収益の分配 特定投資法人の投資口の配当等	源泉分離課税		総合課税
源泉徴収税率	15%		7%（注）
確定申告不要制度	対象外		適用（上限なし）

（注）このほかに住民税3%の特別徴収が必要です。

- (3) 割引債の償還差益（源泉分離） 18%（又は16%）
- (4) 特定口座内保管上場株式等の譲渡所得等 7%
- (5) 給与所得 「給与所得の源泉徴収税額表」に定める額（略）
- (6) 退職所得
 イ 「退職所得の受給に関する申告書」を提出した場合 「退職所得の源泉徴収税額の速算表」...（略）
 ロ 「退職所得の受給に関する申告書」を提出しなかった場合 20%
- (7) 報酬・料金等
 イ 居住者に対して支払われるもの
 (イ) 原稿料等（所得税法第204条1項1号）
 弁護士、税理士等（同条1項2号）
 職業野球選手、騎手等（同条1項4号）
 芸能等についての出演、演出等（同条1項5号）
 契約金（同条1項7号）
 } 1回の支払金額100万円までの部分 10%
 " 100万円超の部分 20%
- (ロ) 司法書士、土地家屋調査士、海事代理士（同条1項2号） = 1回の支払金額1万円超
 職業拳闘家（同条1項4号） = 1回の支払金額5万円超
 外交員、集金人、電力量計の検針人（同条1項4号） = 月中の支払金額12万円超
 パー、キャバレーのホステス等（同条1項6号、措置法第41条の20）
 =（5千円×日数）を超える額
 広告宣伝の賞金（同条1項8号） = 1回の支払金額50万円超
 } 10%
- (ハ) 診療報酬（同条1項3号） = 月分の支払金額20万円超 10%
- (ニ) 公的年金等（所得税法第203条の2） = （公的年金等の支給額） - （控除額） 10%
- (ホ) 生命保険契約等に基づく年金（所得税法第207条）
 {（支払う年金の額 - その年金の額）に対応する保険料又は掛金の額）で25万円以上のもの } 10%
- ロ 内国法人に対して支払われるもの
 ・馬主に支払われる競馬の賞金（所得税法第174条第10号）
 =（賞金の額の20% + 60万円）を超える部分 10%

3 Withholding Income Tax

For the people who use the statistical tables

1 Notes on use

This section comprises statistics of taxation for withholding income tax for 2004 and results of the Statistical Survey of Actual Statistics for Salary in the Private Sector (excerpt). The statistics of taxation which was surveyed and computed based on the method of complete enumeration or sample survey shows the whole picture of taxation for withholding income tax macroscopically. The results of the Statistical Survey of Actual Statistics for Salary in the Private Sector show the breakdown of number, salary and amount of tax for employment income earners (limited to employees in the private sector) by business scale, business type, and employment income range.

Since this actual statistics survey was made by the method of sample survey, there is some discrepancy between the figures in the results and corresponding figures in the statistics of taxation mentioned above.

2 Withholding income tax rate (for 2004)

(1) Interest income (separate taxation at source) : 15 %

(2) Dividend income

	January to March, 2003	April to December, 2003	January, 2004 to March, 2008
Dividend of listed stock type, etc. (An individual major shareholder is excluded.)	Taxation on aggregate income		
Withholding income tax rate	20%	10%	7% (Note)
Final tax returns unnecessary system	50,000 yen or less a brand once(100,000 yen once a year)	Upper bound none	
35% tax withheld on taxpayer's option	Less than 5% a brand once (less than 250,000 yen and issued shares total)(500,000 yen once a year) System abolition		
Dividend of listed stock type, etc. (Individual major shareholder)	Taxation on aggregate income		
Dividend of unlisted stock type, etc.	20%		
Withholding income tax rate	20%		
Final tax returns unnecessary system	50,000 yen or less a brand once(100,000 yen once a year)		
35% tax withheld on taxpayer's option	Less than 5% a brand once (less than 250,000 yen and issued shares total)(500,000 yen once a year) System abolition		
Distribution of earnings of public advertisement security investment trust	separate taxation at source		Taxation on aggregate income
Dividend at investment entrance of specific investment corporation, etc.	15%		7% (Note)
Withholding income tax rate	15%		7% (Note)
Final tax returns unnecessary system	Off the subject		Upper bound none

Notes: Besides this, the special collection 3% of the residence tax is necessary.

(3) Profit from redemption of discount bond (separate taxation at source) : 18 % (or 16 %)

(4) Capital gains of listed stocks held in a special account, etc. (separate taxation at source) : 7%

(5) Employment income : Amount provided in "Tax withholding table for employment income": (omitted)

(6) Retirement income

(a) In the case of return form for retirement income being filed ... "Tax withholding table for retirement income": (omitted)

(b) In the case of return form for retirement income not being filed : 20 %

(7) Remuneration, fee , etc.

(a) paid to residents

Compensation for manuscripts, etc. (Income Tax Law Sec.204.1.1)

Lawyer, Certified Public Tax Accountant, etc. (Sec.204.1.2)

Professional baseball player, Jockey, etc. (Sec.204.1.4)

Performance, Direction and other activities in entertainment, etc. (Sec.204.1.5)

Contract money (Sec.204.1.7)

Judicial scrivener, Land and house investigator, Marine procedure commission agent (Sec. 204. 1. 2)

= With respect to the amount of pay for one time, part of the amount which exceeds 10,000 yen

Professional boxer (Sec. 204.1.4)

= With respect to the amount of pay for one time, part of the amount which exceeds 50,000 yen

Sales agent, Money collector, Watt-hour meter reader (Sec. 204. 1. 4)

= With respect to the amount of pay for the month, part of the amount which exceeds 120,000 yen

Hostess of saloon, cabaret , etc. (Sec. 204. 1. 4, Special Taxation Measure Law Sec.41.20)

= Part of the amount which exceeds (5000 yen x days)

Prize money of advertisement (Sec.204 .1.8)

= With respect to the amount of pay for one time, part of the amount which exceeds 500,000 yen

Remuneration for medical treatment (Sec.204 .1. 3)

= Part of the amount of pay for the month which exceeds 200,000 yen : 10 %

Public pension , etc. (Sec.203. 2)

= (Amount of public pension , etc. – Amount of deduction) : 10 %

Pension by life insurance contract , etc. (Sec.207)

Part of the amount (Annuity paid minus corresponding premium or installment) which exceeds 250,000 yen : 10 %

(b) paid to Domestic corporation

· Prize money owner of a race horse received (Income Tax Law Sec.174 .10)

= Part of the amount which exceeds (Amount of prize money × 20 % + 600,000 yen) : 10 %

With respect to the amount of pay for one time,
Part of the amount which does not exceed 1 million yen : 10 %
Part of the amount which exceeds 1 million yen : 20 %

10 %

3 - 1 課税状況

Statistics of Taxation

(1) 課税状況

(単位：百万円)

Statistics of taxation

(In millions of yen)

区分 Type	源泉徴収税額 Amount of withholding income tax							計 Total
	利子所得等 Interest income, etc.	配当所得 Dividend income	上場株式等の 譲渡所得等 Capital gains of listed stocks, etc.	給与所得 Employment income	退職所得 Retirement income	報酬・料金等 所得 Remuneration, Fee , etc.	非居住者等 所得 Income of non residents, etc.	
平成11年分 1999	924,959	917,115	416,534	10,319,434	315,900	1,096,231	302,620	14,292,793
12 2000	3,161,555	1,018,800	385,460	10,176,191	294,155	1,101,342	335,842	16,473,344
13 2001	3,986,258	942,989	180,810	10,137,116	321,573	1,114,021	401,261	17,084,029
14 2002	1,258,008	1,053,721	196,831	9,703,525	380,695	1,100,616	391,049	14,084,444
15 2003	837,337	1,001,784	55,178	9,423,929	331,809	1,043,950	366,955	13,060,942
16 2004	761,205	1,167,203	95,756	9,817,204	337,706	1,039,768	320,910	13,539,752

調査対象等：各年分の源泉所得税について、その年の2月から翌年1月までに提出のあった徴収高計算書の税額及び強制徴収による徴収決定額を示したものである。

Subject of survey: With respect to withholding income tax for each year, amount of tax based on accounting statements of amount collected filed between February of the year and January of the following year, and determined amount to be collected by forcible collection are listed.

(2) 加算税の状況

(単位：百万円)

Statistics of additional tax

(In millions of yen)

区分 Type	源泉徴収税額 Amount of withholding income tax							計 Total
	利子所得等 Interest income, etc.	配当所得 Dividend income	給与所得 Employment income	退職所得 Retirement income	報酬・料金等所得 Remuneration, Fee, etc.	非居住者等所得 Income of non residents, etc.		
不納付加算税 Additional tax on non- payment	756	756	14,516	172	1,153	1,090	18,443	
重加算税 Additional tax for fraud case	9	1	1,099	1	117	95	1,322	
合計 Total	765	758	15,614	173	1,270	1,185	19,764	

調査対象等：平成16年分の加算税の徴収決定額を示したものである。

Subject of survey, etc.: This table shows determined amount to be collected of additional tax 2004.

(3) 源泉徴収義務者数

(単位：件)

Number of withholding agents

(In numbers of cases)

区分 Type	源泉徴収義務者数 Number of withholding agents						
	利子所得等 Interest income, etc.	配当所得 Dividend income	上場株式等の 譲渡所得等 Capital gains of listed stocks, etc.	給与所得 Employment income	報酬・料金等所得 Remuneration, Fee, etc.	非居住者等所得 Income of non residents, etc.	
平成11年分 1999	50,232	146,802	5,418	3,997,380	3,248,101	21,546	
12 2000	48,864	144,293	5,324	3,986,729	3,227,932	22,290	
13 2001	47,687	138,313	5,127	3,951,920	3,216,486	22,978	
14 2002	45,449	128,938	1,924	3,905,529	3,221,712	23,538	
15 2003	43,266	126,904	1,985	3,883,328	3,151,055	24,094	
16 2004	41,889	128,655	2,021	3,866,691	3,104,574	24,450	
国税局別 内訳 By Regional Taxation Bureau	札幌 Sapporo	1,691	5,540	28	168,919	118,887	258
	仙台 Sendai	3,559	7,682	58	238,683	174,721	498
	関東信越 Kanto Shinetsu	5,004	13,582	221	517,877	405,738	1,426
	東京 Tokyo	8,107	37,761	585	1,049,364	873,507	14,335
	金沢 Kanazawa	1,840	3,624	57	100,777	89,996	372
	名古屋 Nagoya	5,634	17,329	263	512,736	403,845	2,156
	大阪 Osaka	6,265	20,924	394	582,757	491,279	3,519
	広島 Hiroshima	3,216	7,513	215	212,698	182,975	690
	高松 Takamatsu	2,063	3,176	87	118,265	87,604	274
	福岡 Fukuoka	2,175	6,438	67	188,063	138,805	482
熊本 Kumamoto	1,952	4,334	36	155,632	120,763	292	
沖縄 Okinawa	383	752	10	20,920	16,454	148	
合計 Total	41,889	128,655	2,021	3,866,691	3,104,574	24,450	

資料：法人課税課調

調査時点：翌年6月30日現在

用語の説明：源泉徴収義務者とは、所得税を源泉徴収して国に納付する義務のある者をいう。

(注) 上場株式等の譲渡所得等に対する源泉徴収制度は、平成15年1月より源泉徴収を選択した特定口座内保管上場株式等の譲渡所得等について源泉徴収を行うよう改正された。

Source: Corporation Taxation Division

Time of survey: as of June 30 of the following year

Terminology: "Withholding agent" means a person and a corporation who has obligation to withhold and submit income tax to the government.

note: Withholding income tax system for capital gains of listed stocks, etc., was amended to be applied only to capital gains of listed stocks held in a special account at securities companies, which is chosen as withholding by taxpayer (from January, 2003).

(4) 利子所得等の課税状況

Statistics of taxation on interest income, etc.

区分 Type	課税分 Taxables		非課税分
	支払金額 Amount of payment	源泉徴収税額 Amount of withholding income tax	老人等非課税、財形貯蓄非課税分支払金額 Amount of payment of non-taxable interest for aged taxpayers, etc., and non-taxable interest from savings for formation of employees' assets
公債 Public bond	337,574	50,634	191,379
社債 Corporate bond	428,857	64,314	140,094
預貯金 Deposit	郵便貯金 Postal savings	3,575,000	784,838
	銀行預金 Bank deposit	337,308	27,336
	銀行以外の金融機関の預金 Deposit interest in a financial institution other than bank	128,442	23,077
	勤務先預金の利子 Deposit interest in a work place	73,111	329
	合同運用信託の収益の分配 Profit dividend of joint trust	15,832	5,017
公社債運用信託の収益の分配 Profit dividend of bond investment trust	99,176	14,875	1,274
小計 Subtotal	4,995,301	746,704	1,173,343
定期積金の給付補てん金等 Compensation money for benefits of periodical deposit, etc.	45,934	6,882	-
匿名組合契約等に基づく利益の分配、 生命保険等の差益 Profit dividend accruing from anonymous association contract, Margin profit of life insurance, etc.	47,728	7,336	3,055
割引債の償還差益 Profit from redemption of discount bond	1,861	284	-
計 Total	5,090,824	761,205	1,176,398

調査対象等：この表は、平成16年2月から平成17年1月までに利子等の支払者から提出された「利子等の所得税徴収高計算書」等に基づいて作成した。

- (注) 1 「老人等非課税・財形貯蓄非課税分」は、所得税法第9条の2（老人等の郵便貯金の利子所得の非課税）のほか、第10条（老人等の少額預金の利子所得等の非課税）、租税特別措置法第4条（老人等の少額公債の利子の非課税）、第4条の2（勤労者財産形成住宅貯蓄の利子所得等の非課税）及び第4条の3（勤労者財産形成年金貯蓄の利子所得等の非課税）に規定する非課税分である。
- 2 「その他の非課税分」は、所得税法第11条（公共法人等及び公益信託に係る非課税）のほか、租税特別措置法第5条（納税準備預金の利子の非課税）及び第8条（金融機関等の受ける利子所得に対する源泉徴収の不適用）等に規定する非課税分である。
- 3 「課税分」には、個人のほか、法人の受取分も含まれている。
- 4 「割引債の償還差益」の「支払金額」及び「源泉徴収税額」は、租税特別措置法41条の12（償還差益等に対する分離課税等）に規定する課税分であり、個人のほか、法人の受取分も含まれている。
- 5 「老人等非課税・財形貯蓄非課税分支払金額」には、昭和63年3月31日以前の制度下における所得税法第10条（老人等の少額預金の利子所得等の非課税）、租税特別措置法第4条（老人等の少額公債の利子の非課税）及び第4条の2（勤労者財産形成住宅貯蓄の利子所得等の非課税）に規定する非課税分が含まれているものがある。

(5) 配当所得の課税状況

Statistics of taxation on dividends

区分 Type	一般課税分 Ordinary taxables		非課税分 Non-taxables
	支払金額 Amount of payments	源泉徴収税額 Amount of withholding income tax	支払金額 Amount of payments
利益又は利息の配当、剰余金の分配、基金利息の分配、特定証券投資法人の投資口の配当等 Dividend of profit or interest, dividend of profit, dividend of basic interest, dividend of profit from investments of special securities investment firms	6,473,996 百万円 Million yen	1,063,583 百万円 Million yen	1,074,170 百万円 Million yen
公募、私募証券投資信託の収益の分配及び特定株式投資信託の収益の分配 Dividend of profit publicly or privately offered from specified stock investment trust	5,109	620	205,843
計 Total	6,479,104	1,064,203	1,280,012

調査対象等：この表は、配当等の支払者から平成17年4月30日までに提出された「法定調書の合計表（配当等の支払調書）」及び平成16年2月から平成17年1月までに提出された「配当等の所得税徴収高計算書」等に基づいて作成した。

- (注) 1 「非課税分」は、所得税法第11条（公共法人等及び公益信託に係る非課税）に規定する非課税分である。
- 2 「一般課税分」には、個人のほか法人の受取分も含まれている。

(単位：百万円)
(In millions of yen)

Non-taxables	合 計 Total		区 分 Type		
その他非課税分 支払金額 Amount of payments of other non-taxables	支 払 金 額 Amount of payments	源泉徴収税額 Amount of withholding income tax			
9,376,781	9,905,734	50,634	公 債	Public bond	
3,024,178	3,593,129	64,314	社 債	Corporate bond	
11,186	4,371,025	533,979	郵 便 貯 金	Postal savings	
105,934	470,578	50,391	銀 行 預 金	Bank deposit	
184,633	336,152	19,149	銀行以外の金融機関の預金利子	Deposit interest in a financial institution other than bank	
-	73,440	10,993	勤務先預金の利子	Deposit interest in a work place	
6,636	27,485	2,369	合同運用信託の収益の分配	Profit dividend of joint trust	
29,061	129,511	14,875	公社債運用信託の収益の分配	Profit dividend of bon investment trust	
12,738,408	18,907,052	746,704	小 計	Subtotal	
7,944	53,878	6,882	定期積金の給付補てん金等	Compensation money for benefits of periodical deposit, etc.	
-	50,783	7,336	匿名組合契約等に基づく利益の分配、生命保険等の差益	Profit dividend accruing from anonymous association contract, Margin profit of life insurance, etc.	
-	1,861	284	割引債の償還差益	Profit from redemption of discount bond	
12,746,352	19,013,574	761,205	計	Total	

Subject of survey, etc.: This table was made on the basis of "Accounting statement of amount of tax collected for interest income, etc." filed by payers of interest, etc. between February of 2004 and January of 2005.

Note: 1 "Non-taxable interest for aged taxpayers, etc., and non-taxable interest from savings for formation of employees' assets" includes non-taxables provided by Sec. 9.2 "Non-taxable interest income for aged taxpayers' from postal savings, etc.", and Sec 10 "Non-taxable interest income for aged taxpayers' from small sum deposit, etc." in Income Tax Law, by Sec. 4 "Non-taxable interest for aged taxpayers' from small sum public bonds, etc.", Sec. 4.2 "Tax exemption of interest income for employees' assets formation savings earmarked for house acquisition", and Sec. 4.3 "Tax exemption of interest income for employees' assets formation savings earmarked for pension" in Special Taxation Measures Law.

2 "Other non-taxables" includes non-taxables provided by Sec. 11 "Tax exemption for non-taxable corporation and trust in public interest" in Income Tax Law and by Sec. 5 "Non-taxable interest from deposit for tax payment" and Sec. 8 "Non withholding on interest income received by financial institution" in Special Taxation Measures Law.

3 "Taxables" includes interest income received by enterprises as well as individuals.

4 "Amount of payment" and "Amount of withholding income tax" for "Profit from redemption of discount bond" are related to interest income received by enterprises and individuals, which is one of the taxables provided in Special Taxation Measures Law Sec. 41.12 "Separate taxation on profit from redemption".

5 "Amount of payment of non-taxable interest for aged taxpayers, etc., and non-taxable interest from savings for formation of employees' assets" includes non-taxables provided by Sec. 10 "Non-taxable interest income for aged taxpayers' from small sum deposit, etc." in Income Tax Law and by Sec. 4 "Non-taxable interest for aged taxpayers' from small sum public bonds, etc.", and Sec. 4.2 "Tax exemption of interest income for employees' assets formation savings earmarked for house acquisition" in Special Taxation Measures Law under the system before March 31, 1988.

源泉分離課税適用分 Separate withholding taxation		合 計 Total		区 分 Type	
支 払 金 額 Amount of payments	源泉徴収税額 Amount of withholding income tax	支 払 金 額 Amount of payments	源泉徴収税額 Amount of withholding income tax		
百万円 Million yen	百万円 Million yen	百万円 Million yen	百万円 Million yen		
1,126,096	82,113	8,674,262	1,145,696	利益又は利息の配当、剰余金の分配、基金利息の分配、特定証券投資法人の投資口の配当等	Dividend of profit or interest, dividend of profit, dividend of basic interest, dividend of profit from investments of special securities investment firms
225,617	20,887	436,568	21,507	公募、私募証券投資信託の収益の分配及び特定株式投資信託の収益の分配	Dividend of profit publicly or privately offered from specified stock investment trust
1,351,713	102,999	9,110,830	1,167,203	計	Total

Subject of survey, etc.: This table was made on the basis of "Total tables (information returns)(payment records for dividend, etc.)" submitted by April 30, 2005 and "Accounting statement of amount of tax collected for interest income, etc." submitted between February of 2004 and January of 2005 by payers of interest, etc.

Note: 1 "Non-taxables" means non-taxables provided in Income Tax Law, Sec. 11 "Tax exemption for non-taxable corporation and trust in public interest".

2 "Ordinary taxables" includes income received by enterprises as well as by individuals.

(6) 上場株式等の譲渡所得等の課税状況

Statistics of taxation on capital gains of listed stocks, etc.

区 分 Type	源泉徴収選択口座内調整所得金額等 Amount of adjustment income in withholding selection account, etc.	源泉徴収税額 Amount of withholding income tax
源泉徴収選択口座内保管上場株式等の譲渡所得等 Capital gains, etc. from transfer of listed stocks, etc. in withholding selection account	百万円 Million yen 1,422,373	百万円 Million yen 95,756

調査対象等：平成16年2月から平成17年1月までに上場株式等の譲渡の対価の支払者から提出された「上場株式等の源泉徴収選択口座内調整所得金額の所得税徴収高計算書」等に基づいて作成した。

Subject of survey, etc.: This table was compiled based on "Accounting statements of collection of income tax on amount of adjustment income in withholding selection account, etc." submitted between February 2004 and January 2005 by payers for the transfer of listed stocks.

(7) 給与所得、退職所得の課税状況

Statistics of taxation on employment income and retirement income, etc.

区 分 Type	官 公 庁 Public offices			そ の 他 Others			合 計 Total		
	人 員 Number of taxpayers	支 払 金 額 Amount of paid	源泉徴収税額 Amount of withholding income tax	人 員 Number of taxpayers	支 払 金 額 Amount of paid	源泉徴収税額 Amount of withholding income tax	人 員 Number of taxpayers	支 払 金 額 Amount of paid	源泉徴収税額 Amount of withholding income tax
Employment Income 給与所得 給与所得 日雇労働者の賃金 Wages of day laborers 計 Total	千人 Thousand	百万円 Million yen	百万円 Million yen	千人 Thousand	百万円 Million yen	百万円 Million yen	千人 Thousand	百万円 Million yen	百万円 Million yen
	8,737	30,757,092	1,386,329	62,864	195,020,697	8,378,310	71,601	225,777,790	9,764,639
		103,460	2,641		3,086,217	49,924		3,189,677	52,565
退職所得 Retirement income	235	3,010,262	69,127	2,125	9,908,597	268,579	2,360	12,918,859	337,706
災害減免法により 徴収猶予したもの Deferment of collection deferred by Disaster Exemption Act	-	-	-	人 Person 509	-	千円 Thousand yen 21,101	人 Person 509	-	千円 Thousand yen 21,101

調査対象等：1 平成16年分の給与所得、退職所得の源泉所得税について、平成17年4月30日までに提出された「法定調書合計表（給与所得の源泉徴収票、退職所得の源泉徴収票）」及び平成16年2月から平成17年1月までに提出された「給与所得、退職所得等の所得税徴収高計算書」等に基づいて作成した。

2 この表中、官公庁とは、政府機関、地方公共団体及びこれらの関係機関（所得税法別表第一の第一号に掲げる法人等のうち、公社、公団、公庫、事業団、国際協力銀行、日本政策投資銀行、国立大学法人等、国・地方公共団体が全額出資しているもの及び特定独立行政法人をいう。）を集計したものである。

用語の説明：1 法定調書とは、所得税法の規定により税務署長に対して、その提出を義務付けられている書類をいい、原則として翌年1月31日までに提出することになっている。法定調書の種類は多数にのぼっており、例えば、利子等の支払調書、配当、剰余金の分配及び基金利息の支払調書、報酬・料金・契約金及び賞金の支払調書、給与所得の源泉徴収票、非居住者に支払われる給与、給付及び役務の報酬の支払調書である。

2 徴収猶予とは、通常の法定納期限に徴収しないで一定の期間徴収手続を猶予することをいう。したがって、一定の期間、納

(注) この表の「人員」に関する部分は標本調査に基づく推計値である。

Subject of survey, etc.: 1 This table with respect to withholding income tax on employment income and retirement income for 2004 was made on the basis of "Information returns for total table" (records of withholding for employment income, and records of withholding for retirement income) submitted by April 30, 2005, and "Accounting statement of collection of income tax on employment income and retirement income" submitted between February 2003 and January 2005.

2 In this table, "Public Offices" includes government organizations, local authorities and relevant organizations (those organization stated in the following listed on the item 1 of the Schedule No.2: public corporations, public financial corporations, Japan Bank for International Cooperation, Development Bank of Japan, national universities, specialized independent administrative institution, and other organizations which are capitalized by government or local authorities.)

Terminology: 1 "Information returns" means returns which are stipulated to be submitted to a District Director of Tax Office by the provisions of Income Tax Law. In principle, they must be submitted by January 1 of the following year. There are various information returns, including payment record for interest, etc., payment record for payment of dividend or surplus and basic interest, payment record for remuneration, fee, contract money, prize money record of withholding for employment income, payment record for salary, benefits, remuneration for services paid to non-residents.

2 "Deferment of collection" means to defer procedures of collection for a certain period without collecting tax within ordinary statutory due date. Therefore it differs from so called the system of postponement of tax payment which postpones the due date of tax payment for a certain period.

Note: Figures in the column "Number of taxpayers" of this table are estimates based on sample survey.

(8) 給与所得、退職所得の課税状況の累年比較

Yearly composition of statistics of taxation on employment income and retirement income , etc.

区分 Type	給与所得 Employment income				退職所得 Retirement income		
	俸給・給料・賞与等(官公庁) Salary, Wages, Bonus, etc.(public offices)		俸給・給料・賞与等(その他) Salary, Wages, Bonus, etc.(others)		人員 Number of taxpayers	支払金額 Amount of paid	源泉徴収税額 Amount of withholding income tax
	支払金額 Amount of paid	源泉徴収税額 Amount of withholding income tax	支払金額 Amount of paid	源泉徴収税額 Amount of withholding income tax			
	百万円 Million yen	百万円 Million yen	百万円 Million yen	百万円 Million yen	千人 Thousand	百万円 Million yen	百万円 Million yen
平成11年分 1999	36,229,435	1,658,262	217,225,521	8,661,172	2,058	13,192,453	315,900
12 2000	35,891,451	1,545,888	216,171,511	8,630,302	1,990	12,498,417	294,155
13 2001	35,567,394	1,586,476	215,693,800	8,550,640	2,050	13,706,154	321,573
14 2002	34,416,428	1,532,096	206,125,727	8,171,429	2,475	15,890,803	380,695
15 2003	32,212,817	1,417,193	198,412,449	8,006,736	2,338	12,988,651	331,809
16 2004	30,860,552	1,388,970	198,106,914	8,428,234	2,360	12,918,859	337,706

(注) この表は、「(7)給与所得、退職所得の課税状況」の累年比較を示したものである。

Note: This table shows yearly composition of "(7) Statistics of taxation on employment income and retirement income , etc.".

(9) 報酬・料金等の課税状況

Statistics of taxation on compensation/fee , etc.

区分 Type	人員 Number of taxpayers	支払金額 Amount of paid	源泉徴収税額 Amount of withholding income tax	
				千人 Thousand
Subject to Income Tax Law Sec.204 法第204条該当	原稿料、作曲料、放送謝金、講演料等の報酬又は料金 Manuscript fee and remuneration or fee for music composition, broadcasting, speech, etc.	5,037	1,076,121	113,049
	弁護士、税理士等の報酬又は料金 Remuneration or fee of lawyer, Certified Public Tax Accountant, etc.	4,256	2,397,372	252,657
	診療報酬 Remuneration for medical treatment	124	2,090,321	183,078
	職業野球の選手、騎手、外交員等の報酬又は料金 Remuneration or fee of professional baseball player, Jockey, sales agent, etc.	2,027	2,266,743	126,695
	芸能等についての出演、演出等の報酬又は料金 Remuneration or fee for performance, direction in entertainment, etc.	544	329,499	34,142
	バー、キャバレーのホステス等の報酬又は料金 Remuneration or fee of hostess of bar or cabaret, etc.	82	343,150	21,811
	契約金・賞金 Contract money, and prize money	81	122,115	7,925
	小計 Subtotal	12,297	8,625,319	739,355
	法第203条の2該当分(公的年金等) Subject to Income Tax Law Sec.203.2 (Public pension, etc)	43,915	42,916,322	269,106
	法第207条該当分(生命保険契約等に基づく年金) Subject to Income Tax Law Sec.207 (Pension based on life insurance contract)	9,472	4,405,661	27,978
法第174条該当分(馬主に支払われる競馬の賞金等) Subject to Income Tax Law Sec.174 (Prize of horse racing paid to horse owner, etc.)	15	52,881	3,330	
計 Total	65,698	56,000,184	1,039,768	
災害減免法により徴収猶予したもの Deferment of collection deferred by Disaster Exemption Act	-	-	-	

調査対象等：平成16年分の報酬・料金等の源泉所得税について、平成17年4月30日までに報酬・料金等の支払者から提供された「法定調書の合計表(報酬・料金・契約金及び賞金の支払調書)」等に基づいて作成した。

(注) この表の「人員」に関する部分は標本調査に基づく推計値である。

Subject of survey, etc.: This table with respect to withholding income tax on remuneration and fee for was made on the basis of "Information returns for total table (payment records of remuneration, fee, contract money and prize money) submitted by payers of remuneration, fee, etc. by April 30, 2005.

Note: Figures in the column "Number of taxpayers" of this table are estimates based on sample survey.

(10) 非居住者等の課税状況

Statistics of taxation on non-residents, etc.

区 分 Type	人 員 Number of taxpayers	支 払 金 額 Amount of paid			源泉徴収税額 Amount of withholding income tax
		課税分 Taxables	非課税分又は免 税 Non-taxables or exempted	総 額 Total amount	
	千人 Thousand	百万円 Million yen	百万円 Million yen	百万円 Million yen	百万円 Million yen
公 社 債 ・ 預 貯 金 の 利 子 等 Interest from bond and debenture or deposit, etc.	-	384,238	-	384,238	5,664
利益又は利息の配当、剰余金の分配、基金利息の分配、特定証券投資法人の投資口の配当等、公募・私募証券投資信託の収益の分配及び特定株式投資信託の収益の分配 Dividend of profit or interest, dividend of profit, dividend of basic interest, dividend of profit from investments of special securities investment firms, dividend of profit publicly or privately offered from specified stock investment trust	863	696,866	12,419	709,286	72,693
匿名組合契約に基づく利益の分配 Dividend of profit based on anonymous association contract	-	126,563	-	126,563	26,081
給 与 ・ 賞 与 等 Wages, bonus, etc.	106	139,995	76,871	216,866	19,199
退 職 所 得 Retirement income	3	12,734	408	13,141	2,026
役 務 の 報 酬 Remuneration for providing services	40	56,893	6,796	63,688	11,646
工業所有権その他の技術に関する権利等の使用料又はその譲渡による対価 Royalty or compensation for transfer of industrial rights or other rights for technology	13	1,062,686	302,579	1,365,265	98,349
著作権の使用料又はその譲渡による対価 Royalty or compensation for transfer of copyright	34	369,964	64,002	433,967	36,644
貸 付 金 の 利 子 Interest income from loan	28	91,659	130,012	221,671	10,639
不動産、採石権の貸付、租鉱権の設定又は航空機、船舶の貸付による所得 Income from rent of real estate or right of quarrying, mining lease, or lease of aircraft or ship	17	45,799	26,886	72,685	5,495
機 械 等 の 使 用 料 Real estate fee of machinery, etc.	1	3,225	1,747	4,972	399
土 地 等 の 譲 渡 に よ る 対 価 Compensation for transfer of land, etc.	1	354,494	-	354,494	26,423
人 的 役 務 提 供 事 業 の 対 価 Compensation for providing personal service	15	30,843	6,785	37,628	5,493
生 命 保 険 契 約 等 に 基 づ く 年 金 Pension based on life insurance contract	5	1,766	-	1,766	32
賞 金 Prize money	0	702	78	780	127
合 計 Total	-	3,378,428	628,583	4,007,010	320,910

調査対象等：平成16年分の非居住者等の源泉所得税について、平成17年4月30日までに非居住者等の給与等の支払者から提出された「法定調書の合計表（非居住者等に支払われる給与等の支払調書）」及び平成16年2月から平成17年1月までに提出された「非居住者・外国法人の所得についての所得税徴収高計算書」等に基づいて作成した。

(注) この表の「人員」に関する部分は標本調査に基づく推計値である。

Subject of survey, etc.: This table with respect to withholding income tax for non-residents was made on the basis of "Information returns for total table (payment records of salary, etc. paid to non-residents) submitted by payers of salary, etc. of non-residents" by April 30, 2005, and "Accounting statement of collection of income tax on payment records of salary, etc. paid to non-residents" submitted between February 2004 and January 2005.

Note: Figures in the column "Number of taxpayers" of this table are estimates based on sample survey.

(11) 都道府県別の課税状況

(単位: 百万円)

Breakdown of statistics of taxation by prefectures

(In millions of yen)

国税局・ 都道府県 Regional Taxation Bureau / Prefecture		区分 Type	源泉徴収税額 Amount of withholding income tax							合計 Total
			利子所得等 Interest income, etc.	配当所得 Dividend income	上場株式等の譲渡所得等 Capital gains of listed stocks, etc.	給与所得 Employment income	退職所得 Retirement income	報酬料金等所得 Remuneration, Fee, etc.	非居住者等所得 Income of non residents, etc.	
札幌 Sapporo	北海道 Hokkaido		23,083	12,411	1,091	299,458	7,624	18,111	646	362,424
仙台 Sendai	青森 Aomori		507	1,147	188	56,261	1,663	4,203	102	64,073
	岩手 Iwate		523	1,841	195	54,908	1,454	4,251	79	63,252
	宮城 Miyagi		32,817	6,207	647	127,470	3,283	8,797	492	179,713
	秋田 Akita		336	1,312	176	44,705	1,248	3,081	34	50,892
	山形 Yamagata		437	3,219	217	51,500	1,054	3,346	95	59,868
	福島 Fukushima		679	3,342	538	86,010	1,718	4,950	544	97,781
	計 Total		35,300	17,067	1,961	420,854	10,422	28,629	1,346	515,578
関東信越 Kanto Shinetsu	茨城 Ibaraki		1,271	3,970	1,052	142,349	2,758	8,104	1,256	160,761
	栃木 Tochigi		928	2,495	874	111,066	2,249	6,345	463	124,421
	群馬 Gunma		1,135	5,338	821	114,504	2,009	7,520	851	132,177
	埼玉 Saitama		60,017	8,635	3,020	321,995	6,343	22,879	1,201	424,089
	新潟 Niigata		1,109	4,466	817	117,714	2,689	6,687	301	133,784
	長野 Nagano		58,792	5,682	962	122,613	2,697	7,771	878	199,395
	計 Total		123,253	30,587	7,545	930,241	18,744	59,306	4,950	1,174,627
東京 Tokyo	千葉 Chiba		3,525	9,950	3,132	261,944	5,146	19,469	3,157	306,323
	東京 Tokyo		149,390	780,068	36,355	3,097,298	135,238	512,872	237,461	4,948,683
	神奈川 Kanagawa		86,627	39,901	4,978	550,708	14,257	52,963	13,789	763,223
	山梨 Yamanashi		441	1,246	262	45,434	982	3,146	302	51,812
	計 Total		239,983	831,165	44,727	3,955,384	155,623	588,451	254,709	6,070,041
金沢 Kanazawa	富山 Toyama		1,208	6,084	572	67,742	1,529	4,667	283	82,085
	石川 Ishikawa		15,234	4,346	590	71,944	1,640	4,932	197	98,884
	福井 Fukui		590	1,613	468	46,497	1,286	3,028	1,141	54,623
	計 Total		17,033	12,043	1,630	186,183	4,455	12,627	1,621	235,592
名古屋 Nagoya	岐阜 Gifu		1,286	4,523	933	114,551	2,947	8,556	400	133,197
	静岡 Shizuoka		2,257	11,667	2,198	247,597	5,730	15,935	2,412	287,797
	愛知 Aichi		80,999	48,620	6,847	665,999	12,763	41,495	8,155	864,877
	三重 Mie		956	4,027	1,379	94,433	1,965	6,702	731	110,193
	計 Total		85,497	68,838	11,357	1,122,580	23,405	72,688	11,699	1,396,064
大阪 Osaka	滋賀 Shiga		777	3,070	516	62,957	2,224	4,490	818	74,853
	京都 Kyoto		4,242	10,732	1,908	173,818	4,089	15,141	3,723	213,654
	大阪 Osaka		108,186	89,835	8,763	940,508	62,049	112,225	24,695	1,346,261
	兵庫 Hyogo		4,414	20,046	3,756	297,096	8,482	24,915	7,021	365,731
	奈良 Nara		1,214	1,375	1,039	55,264	1,250	4,842	97	65,081
	和歌山 Wakayama		587	1,877	702	44,298	1,338	3,870	122	52,794
	計 Total		119,420	126,936	16,684	1,573,942	79,433	165,484	36,475	2,118,374
広島 Hiroshima	鳥取 Tottori		273	640	232	26,408	816	1,634	64	30,068
	島根 Shimane		337	1,323	186	32,516	860	2,027	102	37,351
	岡山 Okayama		1,036	6,724	1,230	102,403	2,736	6,483	414	121,026
	広島 Hiroshima		37,044	9,752	1,511	194,427	5,914	13,060	4,704	266,411
	山口 Yamaguchi		763	3,274	657	71,807	1,655	4,757	472	83,384
	計 Total		39,451	21,713	3,817	427,562	11,981	27,960	5,756	538,240
高松 Takamatsu	徳島 Tokushima		19,001	2,129	480	38,813	1,125	2,367	86	64,001
	香川 Kagawa		853	3,872	658	59,724	2,447	4,443	208	72,203
	愛媛 Ehime		1,013	5,046	671	74,145	1,674	3,955	263	86,768
	高知 Kochi		341	1,129	329	35,772	1,136	2,457	76	41,241
	計 Total		21,208	12,176	2,138	208,454	6,382	13,222	632	264,213
福岡 Fukuoka	福岡 Fukuoka		50,874	20,426	2,739	288,416	7,847	25,392	1,576	397,270
	佐賀 Saga		290	1,761	202	33,110	863	3,105	33	39,364
	長崎 Nagasaki		1,235	2,337	353	59,953	1,588	4,404	181	70,050
	計 Total		52,399	24,524	3,294	381,478	10,298	32,901	1,790	506,684
熊本 Kumamoto	熊本 Kumamoto		881	2,659	431	86,263	2,315	5,604	303	98,456
	大分 Oita		379	2,239	407	52,092	1,851	3,501	258	60,727
	宮崎 Miyazaki		254	1,154	214	50,139	1,389	3,465	289	56,904
	鹿児島 Kagoshima		803	1,862	314	74,445	2,063	4,410	153	84,050
	計 Total		2,317	7,914	1,365	262,940	7,618	16,980	1,003	300,137
沖縄 Okinawa	沖縄 Okinawa		2,259	1,828	147	48,129	1,722	3,409	284	57,779
全国計 Grandtotal		761,205	1,167,203	95,756	9,817,204	337,706	1,039,768	320,910	13,539,752	

(注) この表は、「(1)課税状況」を都道府県別に示したものである。

Note: This table shows "(1) Statistics of taxation" by prefectures.

3 - 2 民間給与実態統計調査結果（抜 粋）

民間給与実態統計調査の説明

1 この3 - 2における表は、平成16年分の民間給与所得者について、標本調査により調査したもののうち、主要な計数について取りまとめたものである。

なお、この調査結果の詳細については、「平成16年分税務統計から見た民間給与の実態」（平成17年9月刊行）を参照されたい。

2 調査の対象は、平成16年12月31日現在の給与所得者（所得税の納税の有無を問わない。）であるが、次のものは調査対象から除外した。

日雇労働者 公務員 公団、公庫等の職員 すべての従事員が源泉所得税の納付税額がない事業所の従事員

3 標本給与所得者の抽出は、標本事業所の抽出及び標本給与所得者の抽出の2段階からなっている。

(1) 第1段階抽出

事業所を、事業所の従事員数によって層別し、それぞれの抽出率で標本事業所を抽出した。

なお、第1段階抽出は、国税庁長官官房企画課で行い、抽出された標本事業所には、国税局総務部企画課（沖縄国税事務所にあつては総務課。以下同じ。）から調査票を送付した。

(2) 第2段階抽出

標本事業所の給与台帳を基にして、一定の抽出率により標本給与所得者を抽出した。ただし、標本事業所において年間給与額が2,000万円を超える者は、全数を抽出した。

なお、第2段階抽出は、標本事業所が行った。

（参考） 事業所の従事員数による層別、抽出率は、次のとおりである。

区 分 階 層	事業所の従事 員数等の区分	全体としての事 業所の抽出率	事業所における 給与所得者の 抽出率	全体としての 給与所得者の 抽出率 ×	標 本 事業所数	標本給与 所得者数
	人				所	人
第 1 層	1～ 9	1 / 400	1 / 1	1 / 400	5,243	18,037
第 2 層	10～ 29	1 / 200	1 / 2	1 / 400	2,233	19,548
第 3 層	30～ 99	1 / 60	1 / 5	1 / 300	2,459	27,467
第 4 層	100～ 499	1 / 15	1 / 20	1 / 300	3,208	35,916
第 5 層	500～ 999	1 / 3	1 / 50	1 / 150	1,668	27,627
第 6 層	1,000～ 4,999	1 / 1	1 / 100	1 / 100	2,899	70,220
第 7 層	5,000人以上	1 / 1	1 / 200	1 / 200	376	30,485
第 8 層	本 社	1 / 1	1 / 10	1 / 10	3,122	55,882
計					21,208	285,182

（注） 「本社」とは、従事員500人未満で資本金10億円以上の株式会社の本社をいう。

3-2 Results of the Statistical Survey of Actual Statistics for Salary in the Private Sector (excerpt)

Explanation of the Statistical Survey of Actual Status for Salary in the Private Sector

1 The tables in 3-2 show figures of key items according to sample survey for employment income earners for 2004.

For further details of results of the survey, please refer to "Actual State of Salary in Private Sector seen from the Taxation Statistics for 2004" (published in September of 2005, Japanese only).

2 Subjects of survey are employment income earners as of December 31, 2004 (regardless whether they have income tax to pay or not), but the followings are excluded from the survey.

Day laborers

Civil servants

Employees of public corporation or public financial corporation

Employees of business enterprises where no employee has amount of withholding income tax to pay.

3 Sampling of employment income earners consists of two stages, the first stage sampling of business places and the second stage sampling of employment income earners.

(1) First stage

Business places were classified by the number of employees and then sample business places were picked out according to the sampling ratio of each class. The first stage sampling was made by Commissioner's Secretariat Planning division of National Tax Agency. Schedules were sent to sample business places picked out from Management and Co-ordination Department, Planning division (General affairs division in the case of Okinawa Regional Taxation Office, the same hereinafter) of Regional Taxation Bureau.

(2) Second stage

Sample employment income earners were picked out by a certain sampling ratio based on salary records of sample business places. Provided, those whose annual wages and salaries exceeds 20 million yen were all counted.

The second stage samplings were made by sample business places.

(Reference data) Sampling ratios of business places by the class of number of employees are as follows.

Class	Type	Range of number of employees	Sampling ratio of business places as a whole	Sampling ratio of employment income earners in each business place	Sampling ratio of employment income earners as a whole x	Number of sample business places	Number of sample employment income earners
	Person						
Class 1	1 ~ 9	1 / 400	1 / 1	1 / 400	5,243	18,037	
Class 2	10 ~ 29	1 / 200	1 / 2	1 / 400	2,233	19,548	
Class 3	30 ~ 99	1 / 60	1 / 5	1 / 300	2,459	27,467	
Class 4	100 ~ 499	1 / 15	1 / 20	1 / 300	3,208	35,916	
Class 5	500 ~ 999	1 / 3	1 / 50	1 / 150	1,668	27,627	
Class 6	1,000 ~ 4,999	1 / 1	1 / 100	1 / 100	2,899	70,220	
Class 7	More than 5000	1 / 1	1 / 200	1 / 200	376	30,485	
Class 8	Headquarters	1 / 1	1 / 10	1 / 10	3,122	55,882	
Total					21,208	285,182	

Note: "Headquarters" means headquarters of joint stock company with employees less than 500, and capital of more than 1 billion yen.

(1) 源泉徴収義務者数、給与所得者数

(単位：人)

Number of withholding agents and employment income earners

(In person)

区 分 Type	源泉徴収義務者数 Withholding agents	給与所得者数 Number of employment income earners			
		1年を通じて勤務した給与所得者 Employment income earners who worked through a year	1年未満勤続の給与所得者 Employment income earners with seniority less than a year	計 Total	
平成11年分	1999	3,889,622	44,983,789	7,666,179	52,649,968
12	2000	3,809,823	44,939,067	7,752,896	52,691,963
13	2001	3,814,635	45,096,540	7,860,652	52,957,192
14	2002	3,803,611	44,724,071	7,887,794	52,611,865
15	2003	3,783,350	44,661,234	7,879,627	52,540,861
16	2004	3,775,397	44,530,192	7,937,162	52,467,354
事業所規模別 By scale of business place					
10人未満 Less 10 person	3,021,988	8,473,188	1,272,901	9,746,089	
10人以上 More than 10 taxpayers	516,843	7,054,757	1,262,921	8,317,678	
30人以上 More than 30 persons	30人以上 30	172,363	7,555,252	1,300,296	8,855,548
	100人以上 100	55,676	9,678,507	1,662,611	11,341,118
	500人以上 500	5,226	3,126,305	549,154	3,675,459
	1,000人以上 1,000	2,899	5,295,246	999,076	6,294,322
	5,000人以上 5,000	402	3,346,937	890,203	4,237,140
計 Subtotal	236,566	29,002,247	5,401,340	34,403,587	
合計 Total	3,775,397	44,530,192	7,937,162	52,467,354	
企業規模別 By scale of corporation					
個人 Individual	1,216,997	3,007,878	603,992	3,611,870	
2,000万円未満 Less than 20 million	825,814	8,179,163	1,514,488	9,693,651	
	210,722	5,615,820	877,522	6,493,342	
2,000万円以上 More than 20 million	54,060	3,344,026	576,865	3,920,891	
	48,706	5,422,500	1,042,223	6,464,723	
1億円 "	15,129	7,839,285	1,051,543	8,890,828	
10億円 "	1,154,431	30,400,794	5,062,641	35,463,435	
計 Subtotal	1,403,969	11,121,520	2,270,529	13,392,049	
その他の法人 Other corporation	3,775,397	44,530,192	7,937,162	52,467,354	
合計 Total					
業種別 By type of business					
建設業 Construction industry	564,041	3,922,056	412,099	4,334,155	
繊維工業 Textile industry	29,897	516,661	58,470	575,131	
化学工業 Chemical industry	44,620	1,311,588	88,636	1,400,224	
金属機械工業 Steel, metal and machine Industry	185,277	5,177,922	368,391	5,546,313	
その他の製造業 Othre Manufacturing industries	258,886	3,919,458	502,534	4,421,992	
卸小売業 Wholesale retail industry	930,740	9,645,337	2,379,460	12,024,797	
金融保険・不動産業 Finance and insurance industry	345,387	2,310,858	360,479	2,671,337	
運輸通信公益事業 Transportation and telecommunication Industry	155,876	4,527,825	534,007	5,061,832	
サービス業 Service indutstry	1,122,566	12,736,481	3,161,915	15,898,396	
農林水産・鉱業 Agriculture, Timber and Fising	138,107	462,006	71,171	533,177	
合計 Total	3,775,397	44,530,192	7,937,162	52,467,354	

(2) 給与額の累年比較(1年を通じて勤務した給与所得者)

Yearly composition of amounts of salary (employment income earners who worked through a year)

区分 Type	性 Sex	平均年齢 Average age	平均 勤続年数 Average seniority	給料・手当 Salaries and allowances		賞与 Bonus		給与 Pay	
				総額 Total amount	平均 Average	総額 Total amount	平均 Average	総額 Total amount	平均 Average
				百万円 Million yen	千円 Thousand yen	百万円 Million yen	千円 Thousand yen	百万円 Million yen	千円 Thousand yen
平成6年分 1994	男 Male	43.6	13.0	124,484,751	4,476	31,276,567	1,125	155,761,318	5,601
	女 Female	42.5	8.7	35,469,375	2,229	7,928,723	498	43,398,096	2,727
	計 Total	43.2	11.5	159,954,125	3,658	39,205,290	897	199,159,414	4,555
7 1995	男 Male	42.6	13.2	127,158,141	4,526	31,281,904	1,113	158,440,043	5,640
	女 Female	41.8	9.0	36,619,576	2,247	7,903,443	485	44,523,019	2,731
	計 Total	42.3	11.7	163,777,717	3,689	39,185,347	883	202,963,062	4,572
8 1996	男 Male	42.6	13.2	129,131,477	4,552	32,131,378	1,133	161,262,789	5,685
	女 Female	41.9	9.2	37,508,850	2,269	8,108,891	491	45,617,741	2,760
	計 Total	42.4	11.8	166,640,327	3,712	40,240,269	896	206,880,530	4,608
9 1997	男 Male	42.8	13.4	132,260,083	4,624	32,779,286	1,146	165,039,369	5,770
	女 Female	42.1	9.2	38,254,848	2,296	8,213,790	493	46,468,638	2,789
	計 Total	42.6	11.8	170,514,931	3,767	40,993,076	906	211,508,007	4,673
10 1998	男 Male	42.8	13.4	132,506,733	4,609	31,960,337	1,112	164,467,069	5,720
	女 Female	42.3	9.2	38,661,921	2,316	8,079,806	484	46,741,727	2,800
	計 Total	42.6	11.9	171,168,654	3,766	40,040,143	881	211,208,797	4,648
11 1999	男 Male	43.0	13.5	131,927,494	4,648	29,139,643	1,027	161,067,136	5,674
	女 Female	42.5	9.4	38,899,285	2,344	7,552,347	455	46,451,632	2,799
	計 Total	42.8	12.0	170,826,778	3,798	36,691,990	816	207,518,768	4,613
12 2000	男 Male	43.1	13.4	131,952,621	4,648	28,867,118	1,017	160,819,740	5,665
	女 Female	42.7	9.4	38,962,198	2,354	7,377,471	446	46,339,669	2,800
	計 Total	42.9	12.0	170,914,820	3,803	36,244,589	807	207,159,409	4,610
13 2001	男 Male	43.1	13.4	130,471,839	4,603	27,695,237	977	158,167,075	5,581
	女 Female	42.8	9.3	39,323,146	2,347	7,250,010	433	46,573,156	2,780
	計 Total	43.0	11.9	169,794,984	3,765	34,945,247	775	204,740,231	4,540
14 2002	男 Male	43.4	13.5	128,647,826	4,576	25,493,106	907	154,140,932	5,483
	女 Female	43.1	9.6	39,177,950	2,359	6,940,125	418	46,118,075	2,777
	計 Total	43.3	12.0	167,825,776	3,752	32,433,231	725	200,259,007	4,478
15 2003	男 Male	43.6	13.4	127,799,141	4,559	24,766,493	883	152,565,634	5,442
	女 Female	43.4	9.5	39,139,149	2,354	6,559,126	394	45,698,275	2,748
	計 Total	43.5	12.0	166,938,291	3,738	31,325,619	701	198,263,909	4,439
16 2004	男 Male	43.6	13.2	124,772,049	4,534	24,104,703	876	148,876,751	5,409
	女 Female	43.3	9.3	40,028,329	2,354	6,505,967	383	46,534,296	2,736
	計 Total	43.5	11.7	164,800,377	3,701	30,610,669	687	195,411,047	4,388

(注) 「給与」とは、「給料・手当」+「賞与」のことである。

Note: "Pay" means "Salary and allowances" plus "Bonus"

(3) 給与階級別の給与所得者数、給与額(1年を通じて勤務した給与所得者)

Breakdown of number of employment income earners and amount of salary by range of salary (employment income earners who worked through a year)

区分 Type	平均年齢 Average age	平均勤続年数 Average seniority	給与所得者数 Number of employment income earners	給料・手当 Salaries and allowances		賞与 Bonus		給与 Pay		
				総額 Total amount	平均 Average	総額 Total amount	平均 Average	総額 Total amount	平均 Average	
				百万円 Million yen	千円 Thousands yen	百万円 Million yen	千円 Thousand yen	百万円 Million yen	千円 Thousand yen	
男 Male	100万円以下 Less than 1 million yen	44.0	6.8	631,554	486,423	770	6,719	11	493,142	781
	200万円 "	48.9	9.6	1,768,268	2,615,905	1,479	72,141	41	2,688,046	1,520
	300万円 "	42.1	8.1	3,117,860	7,478,282	2,399	514,996	165	7,993,278	2,564
	400万円 "	39.2	8.5	4,825,633	15,120,081	3,133	1,896,884	393	17,016,964	3,526
	500万円 "	40.4	11.0	4,949,796	19,036,170	3,846	3,188,766	644	22,224,935	4,490
	600万円 "	42.8	14.2	3,727,562	17,153,468	4,602	3,338,158	896	20,491,625	5,497
	700万円 "	44.7	17.2	2,536,148	13,269,690	5,232	3,158,059	1,245	16,427,749	6,477
	800万円 "	47.0	19.6	1,880,564	11,219,096	5,966	2,845,225	1,513	14,064,321	7,479
	900万円 "	48.1	20.9	1,256,948	8,433,802	6,710	2,229,135	1,773	10,662,937	8,483
	1,000万円 "	48.8	21.5	816,194	6,019,905	7,376	1,730,948	2,121	7,750,853	9,496
	1,500万円 "	50.5	21.7	1,520,371	14,179,642	9,326	3,761,896	2,474	17,941,538	11,801
	2,000万円 "	53.8	19.3	311,855	4,563,880	14,635	785,067	2,517	5,348,947	17,152
	2,500万円 "	55.5	20.1	85,348	1,714,307	20,086	203,807	2,388	1,918,113	22,474
	2,500万円 超 Over 25 million yen	58.0	21.7	94,112	3,481,399	36,992	372,903	3,962	3,854,301	40,954
計 Total	43.6	13.2	27,522,213	124,772,049	4,534	24,104,703	876	148,876,751	5,409	
女 Female	100万円以下 Less than 1 million yen	46.8	6.9	2,785,479	2,247,312	807	46,639	17	2,293,952	824
	200万円 "	46.5	8.5	4,446,580	6,191,920	1,393	284,322	64	6,476,242	1,456
	300万円 "	40.4	8.3	3,913,331	8,673,875	2,216	1,104,226	282	9,778,101	2,499
	400万円 "	38.4	9.2	2,743,087	7,824,356	2,852	1,673,069	610	9,497,425	3,462
	500万円 "	40.4	11.5	1,468,514	5,296,679	3,607	1,254,082	854	6,550,761	4,461
	600万円 "	43.6	14.3	751,160	3,320,298	4,420	792,056	1,054	4,112,354	5,475
	700万円 "	45.8	16.5	327,089	1,648,394	5,040	463,750	1,418	2,112,144	6,457
	800万円 "	48.4	19.1	218,152	1,297,968	5,950	330,084	1,513	1,628,052	7,463
	900万円 "	50.4	19.9	124,688	862,521	6,917	190,500	1,528	1,053,022	8,445
	1,000万円 "	51.6	20.9	62,699	497,759	7,939	97,554	1,556	595,313	9,495
	1,500万円 "	51.8	17.7	125,908	1,315,228	10,446	186,969	1,485	1,502,197	11,931
	2,000万円 "	50.8	15.2	25,233	402,546	15,953	38,489	1,525	441,035	17,479
	2,500万円 "	53.9	17.8	8,474	179,123	21,138	10,518	1,241	189,641	22,379
	2,500万円 超 Over 25 million yen	54.1	15.1	7,585	270,349	35,643	33,708	4,444	304,057	40,087
計 Total	43.3	9.3	17,007,979	40,028,329	2,354	6,505,967	383	46,534,296	2,736	
計 Total	100万円以下 Less than 1 million yen	46.3	6.9	3,417,033	2,733,736	800	53,358	16	2,787,093	816
	200万円 "	47.2	8.8	6,214,848	8,807,825	1,417	356,464	57	9,164,289	1,475
	300万円 "	41.1	8.2	7,031,191	16,152,157	2,297	1,619,222	230	17,771,379	2,528
	400万円 "	38.9	8.7	7,568,720	22,944,437	3,031	3,569,953	472	26,514,389	3,503
	500万円 "	40.4	11.1	6,418,310	24,332,848	3,791	4,442,847	692	28,775,696	4,483
	600万円 "	42.9	14.2	4,478,722	20,473,765	4,571	4,130,214	922	24,603,979	5,494
	700万円 "	44.9	17.1	2,863,237	14,918,084	5,210	3,621,809	1,265	18,539,893	6,475
	800万円 "	47.1	19.6	2,098,716	12,517,064	5,964	3,175,309	1,513	15,692,373	7,477
	900万円 "	48.3	20.8	1,381,636	9,296,323	6,728	2,419,636	1,751	11,715,959	8,480
	1,000万円 "	49.0	21.4	878,893	6,517,664	7,416	1,828,502	2,080	8,346,166	9,496
	1,500万円 "	50.6	21.4	1,646,279	15,494,870	9,412	3,948,865	2,399	19,443,735	11,811
	2,000万円 "	53.6	19.0	337,088	4,966,426	14,733	823,557	2,443	5,789,983	17,176
	2,500万円 "	55.4	19.9	93,822	1,893,429	20,181	214,325	2,284	2,107,754	22,465
	2,500万円 超 Over 25 million yen	57.7	21.2	101,697	3,751,748	36,891	406,610	3,998	4,158,358	40,890
計 Total	43.5	11.7	44,530,192	164,800,377	3,701	30,610,669	687	195,411,047	4,388	

(4) 国税局別の給与と所得者数・給与額（1年を通じて勤務した給与所得者）

Breakdown of number of employment income earners and amount of salary by Regional Taxation Bureaus (employment income earners who worked through a year)

区分 Type	平均年齢 Average age	平均勤続 年数 Average seniority	給与と所得者 数 Number of employment income earners	給料・手当 Salaries and allowances		賞 与 Bonus		給 与 Pay		
				総 額 Total amount	平 均 Average	総 額 Total amount	平 均 Average	総 額 Total amount	平 均 Average	
				百万円 Million yen	千円 Thousand yen	百万円 Million yen	千円 Thousand yen	百万円 Million yen	千円 Thousand yen	
男 Male	札幌 Sapporo	45.1	13.6	995,234	4,130,794	4,151	645,196	648	4,775,989	4,799
	仙台 Sendai	43.8	13.0	1,556,806	5,808,472	3,731	865,156	556	6,673,628	4,287
	関東信越 Kanto Shinetsu	44.1	13.2	2,894,999	12,122,372	4,187	1,926,718	666	14,049,090	4,853
	東京 Tokyo	43.3	13.1	8,708,618	44,882,893	5,154	9,856,653	1,132	54,739,546	6,286
	金沢 Kanazawa	43.5	13.4	660,561	2,672,652	4,046	426,232	645	3,098,884	4,691
	名古屋 Nagoya	43.4	13.6	3,407,775	15,448,708	4,533	3,137,585	921	18,586,293	5,454
	大阪 Osaka	43.5	13.1	4,815,216	21,835,747	4,535	4,256,941	884	26,092,688	5,419
	広島 Hiroshima	44.0	13.5	1,481,136	6,023,875	4,067	1,060,476	716	7,084,351	4,783
	高松 Takamatsu	44.0	13.4	719,059	2,880,795	4,006	438,468	610	3,319,263	4,616
	福岡 Fukuoka	43.8	12.4	1,230,396	4,933,797	4,010	854,175	694	5,787,971	4,704
	熊本 Kumamoto	44.0	12.4	888,837	3,441,825	3,872	556,415	626	3,998,240	4,498
	沖縄 Okinawa	41.8	10.0	163,576	590,121	3,608	80,687	493	670,808	4,101
全国 Total	43.6	13.2	27,522,213	124,772,049	4,534	24,104,703	876	148,876,751	5,409	
女 Female	札幌 Sapporo	43.5	8.6	668,438	1,472,890	2,203	240,621	360	1,713,512	2,563
	仙台 Sendai	43.8	10.4	1,052,520	2,231,975	2,121	330,120	313	2,562,095	2,434
	関東信越 Kanto Shinetsu	44.3	10.3	1,914,602	4,214,174	2,201	630,535	329	4,844,709	2,530
	東京 Tokyo	42.2	8.6	4,738,435	12,529,913	2,644	2,216,007	468	14,745,920	3,112
	金沢 Kanazawa	43.9	12.0	428,851	1,042,452	2,431	170,138	397	1,212,590	2,828
	名古屋 Nagoya	44.2	10.0	2,075,008	4,653,783	2,243	728,689	351	5,382,473	2,594
	大阪 Osaka	43.2	8.7	2,927,211	6,940,950	2,371	1,076,016	368	8,016,966	2,739
	広島 Hiroshima	44.1	9.8	982,859	2,165,393	2,203	340,386	346	2,505,779	2,549
	高松 Takamatsu	44.9	9.9	540,499	1,153,833	2,135	172,098	318	1,325,931	2,453
	福岡 Fukuoka	42.8	8.9	891,597	1,911,410	2,144	323,739	363	2,235,148	2,507
	熊本 Kumamoto	43.1	9.5	674,021	1,483,376	2,201	244,638	363	1,728,014	2,564
	沖縄 Okinawa	40.8	6.8	113,938	228,181	2,003	32,979	289	261,159	2,292
全国 Total	43.3	9.3	17,007,979	40,028,329	2,354	6,505,967	383	46,534,296	2,736	
計 Total	札幌 Sapporo	44.4	11.6	1,663,672	5,603,684	3,368	885,817	533	6,489,501	3,901
	仙台 Sendai	43.8	12.0	2,609,326	8,040,447	3,081	1,195,276	459	9,235,723	3,540
	関東信越 Kanto Shinetsu	44.2	12.0	4,809,601	16,336,546	3,397	2,557,253	531	18,893,799	3,928
	東京 Tokyo	42.9	11.5	13,447,053	57,412,806	4,270	12,072,660	897	69,485,466	5,167
	金沢 Kanazawa	43.7	12.9	1,089,412	3,715,104	3,410	596,370	548	4,311,474	3,958
	名古屋 Nagoya	43.7	12.2	5,482,783	20,102,491	3,666	3,866,274	706	23,968,765	4,372
	大阪 Osaka	43.4	11.5	7,742,427	28,776,697	3,717	5,332,958	689	34,109,654	4,406
	広島 Hiroshima	44.0	12.0	2,463,995	8,189,268	3,324	1,400,862	568	9,590,130	3,892
	高松 Takamatsu	44.4	11.9	1,259,558	4,034,627	3,203	610,566	485	4,645,194	3,688
	福岡 Fukuoka	43.3	10.9	2,121,993	6,845,206	3,226	1,177,914	555	8,023,120	3,781
	熊本 Kumamoto	43.6	11.1	1,562,858	4,925,200	3,151	801,053	513	5,726,254	3,664
	沖縄 Okinawa	41.3	8.7	277,514	818,302	2,949	113,665	409	931,967	3,358
全国 Total	43.5	11.7	44,530,192	164,800,377	3,701	30,610,669	687	195,411,047	4,388	

(5) 給与所得者数、給与総額及び税額の累年比較（1年を通じて勤務した給与所得者）

Yearly composition of number of employment income earners, total amount of salary and amount of tax (employment income earners who worked through a year)

区 分 Type	給与所得者数		納税者割合 Percentage of taxpayers (b)/(a)	給 与 総 額		税 額 Amount of tax (e)	税 額 割 合 Percentage of amount of tax	
	Number of employment income earners (a)	内 納税者 Taxpayer (b)		Total amount of paid (c)	内 納税者 Taxpayer (d)		(e)/(c)	(e)/(d)
	千人 Thousand	千人 Thousand	%	億円 100 million yen	億円 100 million yen	億円 100 million yen	%	%
平成6年分 1994	43,726	39,084	89.4	1,991,594	1,928,337	111,669	5.61	5.79
7 1995	44,896	39,189	87.3	2,068,805	1,972,750	102,797	4.97	5.21
8 1996	45,263	39,610	87.5	2,115,080	2,017,493	114,626	5.42	5.68
9 1997	45,446	34,844	76.7	2,112,088	1,846,237	94,701	4.48	5.13
10 1998	44,984	38,780	86.2	2,075,188	1,946,257	90,528	4.36	4.65
11 1999	44,939	38,872	86.5	2,071,594	1,953,491	91,754	4.43	4.70
12 2000	45,097	38,820	86.1	2,047,402	1,928,125	88,940	4.34	4.61
13 2001	44,724	38,079	85.1	2,002,590	1,871,514	85,539	4.27	4.57
14 2002	44,724	38,079	85.1	2,002,590	1,871,514	85,539	4.27	4.57
15 2003	44,661	37,667	84.3	1,982,639	1,843,796	84,649	4.27	4.59
16 2004	44,530	38,078	85.5	1,954,110	1,838,527	87,988	4.50	4.79

(6) 給与階級別の給与所得者数、給与総額及び税額（一年を通じて勤務した給与所得者）

Breakdown of number of employment income earners, total amount of salary and amount of tax by range of salary (employment income earners who worked through a year)

区分 Type	給与所得者数 Numbers of employment income earners				給与総額 Total amounts of salary				税額 Amount of tax	
			内 納税者				内 納税者			
	構成比 Component rate		Taxpayer	構成比 Component rate	構成比 Component rate		Taxpayer	構成比 Component rate		構成比 Component rate
(給与階級) Salary class	千人 Thousand	%	千人 Thousand	%	億円 100 million yen	%	億円 100 million yen	%	億円 100 million yen	%
100万円以下 Less than 1 million yen	3,417	7.7	517	1.4	27,871	1.4	4,035	0.2	133	0.2
100万円超 Over 1 million yen										
200万円以下 Less than 2 million yen	6,215	14.0	4,435	11.6	91,643	4.7	68,622	3.7	1,376	1.6
200万円超 Over 2 million yen										
300万円以下 Less than 3 million yen	7,031	15.8	6,429	16.9	177,714	9.1	162,766	8.9	4,400	5.0
300万円超 Over 3 million yen										
400万円以下 Less than 4 million yen	7,569	17.0	7,124	18.7	265,144	13.6	249,605	13.6	7,227	8.2
400万円超 Over 4 million yen										
500万円以下 Less than 5 million yen	6,418	14.4	6,063	15.9	287,757	14.7	271,869	14.8	8,352	9.5
500万円超 Over 5 million yen										
600万円以下 Less than 6 million yen	4,479	10.1	4,257	11.2	246,040	12.6	233,877	12.7	7,699	8.7
600万円超 Over 6 million yen										
700万円以下 Less than 7 million yen	2,863	6.4	2,763	7.3	185,399	9.5	178,938	9.7	6,160	7.0
700万円超 Over 7 million yen										
800万円以下 Less than 8 million yen	2,099	4.7	2,058	5.4	156,924	8.0	153,884	8.4	6,199	7.0
800万円超 Over 8 million yen										
900万円以下 Less than 9 million yen	1,382	3.1	1,375	3.6	117,160	6.0	116,628	6.3	5,678	6.5
900万円超 Over 9 million yen										
1,000万円以下 Less than 10 million yen	879	2.0	877	2.3	83,462	4.3	83,304	4.5	4,716	5.4
1,000万円超 Over 10 million yen										
1,500万円以下 Less than 15 million yen	1,646	3.7	1,646	4.3	194,437	10.0	194,437	10.6	15,001	17.0
1,500万円超 Over 15 million yen										
2,000万円以下 Less than 20 million yen	337	0.8	337	0.9	57,900	3.0	57,900	3.1	7,754	8.8
2,000万円超 Over 20 million yen										
2,500万円以下 Less than 25 million yen	94	0.2	94	0.2	21,078	1.1	21,078	1.1	3,613	4.1
2,500万円超 Over 25 million yen										
合計 Total	44,530	100.0	38,078	100.0	1,954,110	100.0	1,838,527	100.0	87,988	100.0

4 法人税

統計表を見る方のために

1 利用上の注意

この章は、平成16年2月1日から平成17年1月31日までの間に終了した事業年度分についての法人税課税状況、法人数及び会社標本調査（抜粋）から成っている。法人税課税状況と法人数は、全数調査により調査集計した。「4 - 1 課税状況」は、すべての種類の法人について示してあるが、「4 - 2 法人数」は内国普通法人（連結法人を除く。）だけを業種別、資本金階級別等に示したものである。

会社標本調査は、内国普通法人のうち活動中の会社等（株式会社、有限会社、合名会社、合資会社、協業組合等）、企業組合、相互会社、医療法人の法人数及び連結法人の法人数、営業収入金額、益金処分の内容、交際費等の項目について、標本調査の方法で調査、集計したものである。

以上の関係を図示すれば次のとおりである。

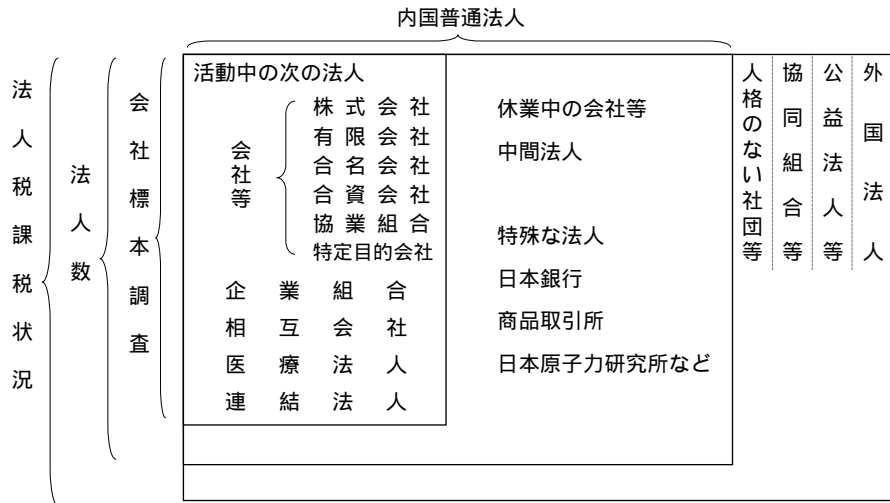

2 用語の説明

(1) 法人の種類及び課税の範囲

- イ 内国法人.....国内に本店又は主たる事業所を有する法人をいう。
 - 公共法人.....法人税法別表第一に該当する法人 = 法人税の納税義務を有しない。
(例、国民生活金融公庫、住宅金融公庫、地方公共団体、日本道路公団、日本放送協会)
 - 公益法人等.....法人税法別表第二に該当する法人等 = 収益事業から生じた所得についてのみ課税される。(例、小型自動車競走会、社会福祉法人、宗教法人、学校法人、商工会議所、農業共済組合)
特定非営利活動法人など、公益法人等とみなす法人を含む。
 - 協同組合等.....法人税法別表第三に該当する法人 = 課税の範囲について特例はないが、普通法人に比べ適用される税率が低い。(例、農業協同組合、漁業協同組合、労働金庫、信用金庫、森林組合)
 - 人格のない社団等.....法人でない社団又は財団で代表者又は管理人の定めがあるもの = 収益事業から生じた所得についてのみ課税される。
 - 普通法人.....上記以外の法人 = 課税の範囲について特例はない。
 - ロ 外国法人.....内国法人以外の法人 = 日本国内に源泉のある所得について課税される。
 - ハ 連結法人.....連結親法人又は当該連結親法人との間に連結完全支配関係がある連結子法人をいう。
- (2) 事業年度.....法人の決算期間のことをいう。通常、年1回決算（決算期間12か月）の法人と、年2回決算（決算期間6か月）の法人がある。
- (3) 資本金.....事業年度末（年2回決算の会社では下期の決算期）の払込済資本金額であり、資本積立金額は含まない。

3 法人税の税率

(1) 各事業年度の所得及び清算所得に対する税率

区 分	各事業年度の所得に対する税率				区 分	清算所得に対する税率	
	普通法人		協同組合等	公益法人等		普通法人	協同組合等
	基本税率	中小法人の 軽減税率					
平成2年4月1日以後開始の事業年度	37.5%	28%	27% (30%)	27%	平成2年4月1日から平成10年3月31日までの間に解散又は合併をした場合	33.0%	24.8%
平成10年4月1日以後開始の事業年度	34.5%	25%	25% (30%)	25%	平成10年4月1日から平成11年3月31日までの間に解散又は合併をした場合	30.7%	23.1%
平成11年4月1日以後開始の事業年度	30%	22%	22% (26%)	22%	平成11年4月1日以後に解散又は平成11年4月1日から平成13年3月31日までの間に合併をした場合	27.1%	20.5%

(注) 1 各事業年度の所得に対する税率のうち、普通法人に対する中小法人の軽減税率は、資本金1億円以下の法人の所得金額のうち、年800万円以下の金額について適用される。

2 協同組合等の()書きの税率は、特定の協同組合等の所得のうち10億円を超える分のものである。

(2) 退職年金等積立金に対する税率

退職年金等積立金の額の 1%

(注) 平成11年4月1日から平成20年3月31日までの間に開始する各事業年度の退職年金等積立金については、法人税は課されない。

(3) 特定信託の各計算期間の所得に対する税率

特定信託の各計算期間の所得額の 30%

(4) 同族会社及び同族特定信託の留保金に対する特別税率

イ 同族会社の留保金額

各事業年度の留保所得金額から、資本金の25%相当額からその事業年度末の利益積立金額を控除した金額、所得等の金額の35%相当額、年1,500万円のうち最も多い金額を控除した金額

ロ 同族特定信託の留保金額

各計算期間の留保所得金額から、所得等の金額の35%相当額、年1,500万円のうちいずれか多い金額を控除した金額

ハ イ、ロの留保金額に対する税率

年3,000万円以下の金額の 10%

年3,000万円を超える金額の 15%

年1億円を超える金額の 20%

(注) 平成14年4月1日から平成15年3月31日までの間に開始する事業年度における同族会社の留保金に対する税額は、上記の税率により計算した税額の合計額の95%相当額となる。

(5) 各連結事業年度の所得及び清算所得に対する税率

区 分	各連結事業年度の所得に対する税率		
	連結親法人		
	普通法人		協同組合等
基本税率	中小法人の 軽減税率		
平成14年4月1日以後開始の連結事業年度	30%	22%	23%
	(32%)	(24%)	(25%)

(注) 1 各連結事業年度の連結所得に対する税率のうち、普通法人である連結親法人に対する中小法人の軽減税率は、資本金1億円以下の連結親法人のうち、年800万円以下の金額について適用される。

2 ()書きの税率は、平成14年4月1日から平成16年3月31日までの間に開始する連結事業年度に適用される連結付加税率を含めた税率である。

(6) 同族会社の連結留保金に対する特別税率

イ 同族会社の留保金額

各連結事業年度の連結留保所得金額から、連結親法人の資本金の25%相当額からその連結事業年度末の連結利益積立金額を控除した金額、連結所得等の金額の35%相当額、年1,500万円のうち最も多い金額を控除した金額

ロ イの同族会社の留保金に対する特別税率

年3,000万円以下の金額の 10%

年3,000万円を超える金額の 15%

年1億円を超える金額の 20%

4 Corporation Tax

For the people who use the statistical tables

1 Notes on use

This section comprises statistics of taxation for corporation tax for FY2004 and number of corporations and results of the corporation sample survey (excerpt). The statistics of taxation and number of corporations were surveyed and computed by the method of complete enumeration.

“4-1 Statistics of taxation” covers all kinds of companies, but “4-2 Number of corporations” counts domestic ordinary corporations only (consolidated corporation is excluded) by business type and by capital range.

In corporation sample survey, items including number of corporations, amount of operating income, disposition of gross revenue, and entertainment and social expenses as for domestic ordinary corporations in operation (joint stock company, limited company, unlimited partnership, limited partnership, and joint business cooperative, etc. were surveyed and computed by the method of sample survey.

These are illustrated as follows

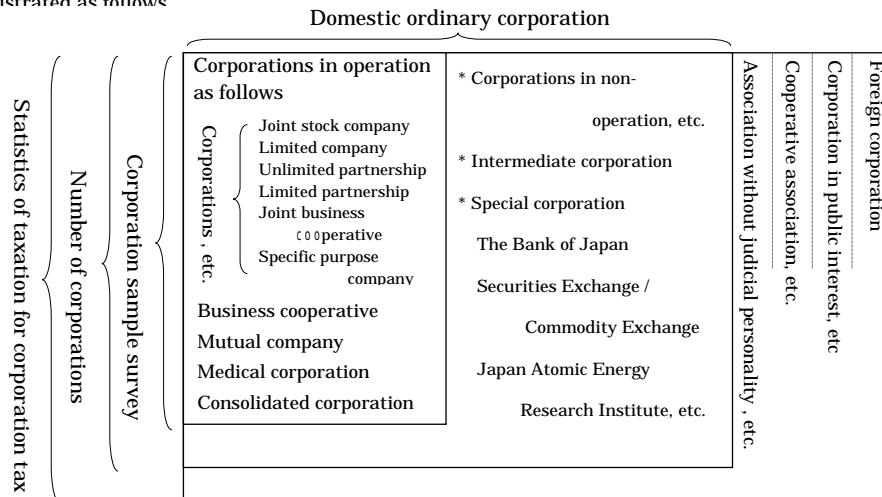

2 Terminology

(1) Types of corporations and range of taxation

(a) Domestic corporation: It refers to a corporation which has a main office or a business place in Japan.

Non-taxable corporation:	Corporations described in Corporation Tax Law, Schedule 1. They have no liabilities to pay corporation tax (e.g., National Life Finance Corporation, Government Housing Loan Corporation, Japan Highway Public Corporation, Japanese Broadcasting Association (NHK)).
Corporation in public interest, etc.:	Corporations, etc. described in Corporation Tax Law, Schedule 2 (e.g., Japan Motorcycle Racing Organization, Social Welfare Service Corporation, religious corporations, incorporated schools, chambers of commerce and industry, agricultural mutual benefit associations), tax is imposed only on the corporation's income from profit-making business. Includes non-profit organizations and other corporations in the public interest.
Cooperative association, etc.:	Corporations described in Corporation Tax Law, Schedule 3. There are no special provisions about the range of taxation, but applicable tax rates are lower than ordinary corporations (e.g., agricultural cooperatives, fishery cooperatives, worker's credit unions, credit associations, forestry
Association without judicial personality, etc.:	Associations or foundations not incorporated which have articles for representatives or administrators, tax is imposed only on income from profit-making business.
Ordinary corporations:	Corporations other than those describes above. There are no special provisions about the range of taxation.

(b) Foreign corporation: Corporations other than domestic corporations.

Income from the source in Japan is taxable.

(c) Consolidated corporation: The subsidiary corporation that there is consolidation and complete a rule relation between consolidated parent corporation or consolidated concerned, parent corporation is said

(2) Accounting period

It means the period covered by closing of account for corporations. There are two types of accounting period, depending on corporations. One is for six month and the other is for a year.

(3) Capital

It means paid-up capital at the end of accounting period, not including capital surplus.

3 Tax rates of corporation tax

(1) Tax rates on income for each accounting period and liquidation income

Type	Tax rates on income for each accounting period				Type	Tax rates on liquidation income	
	Ordinary corporation		Cooperative association, etc.	Corporation in public interest, etc.		Ordinary corporation	Cooperative association, etc.
	Basic tax rate	Reduced tax rate for small and medium-sized enterprise					
Accounting period starting on and after April 1, 1990	37.5%	28%	27 % (30%)	27%	In case dissolve or merger between April 1,1990 and March 31,1998.	33.0%	24.8%
Accounting period starting on and after April 1, 1998	34.5%	25%	25 % (30%)	25%	In case dissolve or merger between April 1,1998 and March 31,1999.	30.7%	23.1%
Accounting period starting on and after April 1, 1999	30%	22%	22 % (26%)	22%	In case dissolve on and after April 1, 1999 or in case merger between April 1,1999 and March 31,2001.	27.1%	20.5%

Note: 1 Among tax rates on income for each accounting period, reduced tax rate for small and medium-sized enterprise is applied to the amount of annual income less than 8 million yen for corporations with capital less than 100 million yen.

2 The tax rate written in the bracket of "Cooperative association, etc." is applied to the part of income of specified cooperatives which is in excess of 1 billion yen.

(2) Tax rates on retirement pension fund, etc.

1 % of the amount of retirement pension fund.

Note: Income tax is not imposed on retirement pension funds which go into operation in each accounting period year between April 1, 1999 and March 31, 2008.

(3) Tax rates on earning of each accounting period of specific trusts.

30 % of earnings of each accounting period of specific trusts.

(4) Special tax rate on retained earnings of family corporations and specific family trusts.

(a) Retained earnings of family corporation.

With respect to the amount of retained earnings for each accounting period minus the largest of the following amounts:

25 % of capital minus revenue reserve amount at the end of the accounting period, amount equivalent to 35 % of income etc. 15 million yen

(b) Retained earnings of specific family trusts.

With respect to the amount of retained earnings for each accounting period minus larger between amount equivalent to 35 % of income etc. and 15 million yen.

(c) Tax rate on retained earnings of (a) and (b).

Part of the amount which is less than 30 million yen (yearly)...10 %

Part of the amount which is between 30 million yen and 100 million yen...15 %

Part of the amount which is in excess of 100 million yen...25 %

Note: Tax imposed retained earning of family is amount equivalent to 95% of total of tax amount calculated by the above-mentioned tax rates which go into operation in accounting period between April 1, 2002 and March 31, 2004

(5) Tax rates on income for each consolidated accounting period and liquidation income

Type	Tax rates on income for each consolidated accounting period		
	Parent corporation		Cooperative association, etc.
	Ordinary corporation		
Basic tax rate	Reduced tax rate for small and medium-sized enterprise		
Consolidated accounting period starting on and after April 1, 2002	30%	22%	23%
	(32%)	(24%)	(25%)

Notes: 1 Among tax rates on consolidated income for each consolidated accounting period, the reduced tax rate for small and medium-sized enterprises is applied to the amount of annual income under 8 million yen for parent corporations with capital less than 100 million yen.

2 The tax rate written in parentheses is the tax rate, including the consolidated additional tax, applied in each consolidated accounting period between April 1, 2002 and March 31, 2004.

(6) Special tax rate on consolidated retained earnings of family corporations

(a) Consolidated retained earnings of family corporations

With respect to the amount of consolidated retained earnings for each consolidated accounting period minus the largest of the following three amounts: 25% of the parent corporation's capital minus the consolidated revenue reserve amount at the end of the consolidated accounting period, amount equivalent to 35% of consolidated income, etc. or 15 million yen.

(b) Special tax rate on retained earnings of the family corporations in (a)

Amount under 30 million yen (yearly): 10%

Amount between 30 million yen and 100 million yen: 15%

Amount in excess of 100 million yen: 25%

4 - 1 課 税 状 況

Statistics of Taxation

(1) 現事業年度分の課税状況

(単位：百万円)
(In millions of yen)

Statistics of taxation for current accounting period

区 分 Type	法定事業年度分 For statutory accounting period			清算確定分 For determined liquidation			税 額 合 計 Total of amount of tax
	所得金額 Amount of income	所得に対する税額 Amount of tax on income	税 額 Amount of tax	所得金額 Amount of income	所得に対する税額 Amount of tax on income	税 額 Amount of tax	
平成11年分 1999	34,024,961	11,335,342	10,621,269	18,722	5,276	5,026	10,626,295
12 2000	39,683,046	11,618,536	10,940,483	23,475	6,317	6,602	10,947,085
13 2001	41,952,827	12,234,951	11,497,191	26,612	7,063	6,960	11,504,151
14 2002	34,824,655	10,105,065	9,611,824	13,861	3,505	3,454	9,615,279
15 2003	35,509,462	10,320,162	9,772,604	17,248	4,666	4,728	9,777,332
16 2004	40,858,970	11,925,513	10,726,880	14,001	3,781	3,729	10,730,609
内国法人 Domestic corporation							
普通法人 Ordinary corporation	38,557,819	11,346,745	10,205,405	12,692	3,508	3,466	10,208,871
人格のない社団等 Association without judicial personality, etc.	13,399	3,260	3,238	-	-	-	3,238
協同組合等 Cooperative association, etc.	1,201,062	264,235	237,480	1,310	272	263	237,743
公益法人等 Corporation in public interest	256,919	56,647	54,977	-	-	-	54,977
外国法人 Foreign corporation	524,215	156,928	147,534	-	-	-	147,534
小 計 Subtotal	40,553,414	11,827,814	10,648,634	14,001	3781	3,729	10,652,363
連結法人 Consolidated corporation	305,556	97,699	78,246	-	-	-	78,246
合 計 Total	40,858,970	11,925,513	10,726,880	14,001	3,781	3,729	10,730,609

調査対象等：平成16年2月1日から平成17年1月31日までの間に終了した事業年度分について、平成17年6月30日現在の事績を「法人税事務整理表（申告書及び決議書）」に基づいて作成した。

用語の説明：1 「清算確定分」欄の所得金額とは、法人が解散した場合における残余財産の価額が解散時における資本金額等を超える金額のことをいう。

2 税額とは、所得、留保及び土地譲渡利益に対する税額から、所得税額、外国税額などの控除額を差引いた税額をいう。

3 連結申告を行った法人（以下「連結法人」という。）に係る事績については連結法人として分類した。

Subject of survey, etc.: This table shows the actual status of taxation as of June 30, 2005 for the accounting period which ended between February 1, 2004 and January 31, 2005 based on "Administrative documents for corporation tax (returns and resolutions, etc.)".

Terminology: 1 "Amount of income" in the column "For determined liquidation" means the part of value of remaining assets after liquidation which exceeds amount of capital at the time of liquidation.

2 "Amount of tax" means amount of tax on income, retained earnings and capital gains from land transfer minus deductions such as amounts of income tax, foreign tax, etc.

3. The results for corporations that adopted the consolidated declaration system (hereinafter "consolidated corporations") are listed under "consolidated corporations."

(2) 既往事業年度分の課税状況

Statistics of taxation for preceding accounting periods

区 分 Type	法定事業年度分 For statutory accounting period			清算確定分 For determined liquidation			税 額 合 計 Total of amount of tax
	申告額 Amount of self-assessed	処理による増差税額のあるもの Case of tax amount increase by case processed	処理による減差税額のあるもの Case of tax amount reduction by case processed	申告額 Amount of self-assessed	処理による増差税額のあるもの Case of tax amount increase by case processed	処理による減差税額のあるもの Case of tax amount reduction by case processed	
事業年度数 Accounting period							
合 計 Total	64,994	2,565	8,323	5	-	9	-
うち内国普通法人 Domestic ordinary corporation	60,708	2,417	7,953	3	-	8	-
所得金額 Amount of income	百万円 Million yen	百万円 Million yen	百万円 Million yen	百万円 Million yen	百万円 Million yen	百万円 Million yen	百万円 Million yen
合 計 Total	312,452	417,851	501,489	859	-	251	-
うち内国普通法人 Domestic ordinary corporation	274,628	341,431	460,954	858	-	211	-
税 額 Amount of tax							
合 計 Total	93,046	127,168	178,201	233	-	57	58,854
うち内国普通法人 Domestic ordinary corporation	82,723	102,315	165,730	233	-	57	32,838

調査対象等：平成16年1月31日以前に終了した事業年度分について、平成16年7月1日から平成17年6月30日までの間に処理した事績を、「法人税事務整理表（申告書及び決議書）」に基づいて作成した。

Subject of survey, etc.: This table shows the status of taxation for the accounting periods which ended before January 31, 2004 and for which cases processed were made between July 1, 2004 and June 30, 2005 based on "Administrative documents for corporation tax (returns and resolutions, etc.)".

(3) 法人数等の状況

Statistics of the number of corporations, etc.

区 分 Type	法人数 Number of corporations	所得金額 Amount of income			
		利益 Profit		欠 損 Loss	
		事業年度数 Number of accounting periods	金 額 Amount of profit	事業年度数 Number of accounting periods	金 額 Amount of loss
			百万円 Million yen		百万円 Million yen
社 会 等 Company, etc.	2,768,081	793,147	37,113,718	2,005,086	22,209,038
うち 特定目的会社 Specific purpose company	513	282	804	351	16,128
企 業 組 合 Business cooperative	1,885	526	2,636	1,397	3,393
相 互 会 社 Mutual corporation	6	5	617,829	1	0
医 療 法 人 Medical corporation	38,700	22,454	822,665	16,389	116,589
中 間 法 人 Immediate corporation	1,019	196	972	835	915
小 計 Subtotal	2,809,691	816,328	38,557,819	2,023,708	22,329,936
人 格 の な い 社 団 等 Association without judicial personality, etc.	12,404	6,090	13,399	6,481	14,671
農 業 協 同 組 合 及 び 同 連 合 会 Federation of agricultural cooperative associations	3,638	1,864	484,950	1,822	42,806
消 費 生 活 協 同 組 合 及 び 同 連 合 会 Consumers' cooperative society and Federation of consumer's cooperative societies	781	452	57,238	339	6,905
中 小 企 業 協 同 組 合 (企 業 組 合 を 除 く 。) Small and medium-sized enterprises' cooperative (except for joint enterprise cooperative)	19,914	11,154	66,477	9,101	29,323
漁 業 生 産 組 合 、 漁 業 協 同 組 合 及 び 同 連 合 会 Fishermen's production cooperative, Fishermen's cooperative association and Federations of fishermen's cooperative associations	2,573	1,125	10,721	1,470	16,931
森 林 組 合 及 び 同 連 合 会 Forestry cooperative and Federations of forestry cooperatives	3,631	1,673	8,744	2,031	3,005
そ の 他 Others	21,187	10,677	572,931	10,830	123,955
小 計 Subtotal	51,724	26,945	1,201,062	25,593	222,926
公 益 法 人 等 Corporation in public interest	35,511	17,382	256,919	18,261	262,839
外 国 法 人 Foreign corporation	5,633	1,352	524,215	4,392	91,872
小 計 sub total	2,914,963	868,097	40,553,414	2,078,435	22,922,243
合 結 法 人 Consolidated corporations	296	80	305,556	227	648,025
合 計 Total	2,915,259	868,177	40,858,970	2,078,662	23,570,268

調査対象等：「(1)現事業年度分の課税状況」と同じである。

(注) この表には、清算中の法人は含まれていない。

Subject of survey, etc.: The subjects are the same as in "(1) Statistics of taxation for current accounting period".

Note: This table doesn't include figures for corporations in the process of liquidation.

(4) 加算税の状況

Statistics of additional tax

区 分 Type	過 少 申 告 加 算 税 Additional tax for understatement		無 申 告 加 算 税 Additional tax for failure to file		重 加 算 税 Additional tax for fraud case	
	件 数 Number of case	金 額 Amount of additional tax	件 数 Number of case	金 額 Amount of additional tax	件 数 Number of case	金 額 Amount of additional tax
	Case	百万円 Million yen	Case	百万円 Million yen	Case	百万円 Million yen
平成11年分 1999	94,505	24,845	6,783	1,279	51,751	48,171
12 2000	84,813	21,500	6,813	1,630	45,503	34,759
13 2001	76,169	22,246	9,715	1,425	39,872	32,978
14 2002	74,712	23,661	11,756	4,772	40,064	31,390
15 2003	72,603	19,276	8,722	1,826	38,651	30,144
16 2004	75,790	5,976	8,129	1,145	38,774	27,400
本 年 分 For the current year	44,337	10,373	4,442	403	12,231	7,079
うち国内普通法人 Domestic ordinary corporation	43,196	9,531	3,562	350	12,100	6,903
既 往 年 分 For the past year	31,453	4,397	3,687	742	26,543	20,321
うち国内普通法人 Domestic ordinary corporation	30,028	7,251	2,112	639	26,147	19,968
計 Total	75,790	5,976	8,129	1,145	38,774	27,400

調査対象等：「(1)現事業年度分の課税状況」及び「(2)既往事業年度分の課税状況」と同じである。

Subject of survey, etc.: The subjects are the same as in "(1) Statistics of taxation for current accounting period" and "(2) Statistics of taxation for preceding accounting periods".

(5) 都道府県別の課税状況

Statistics of taxation by prefectures

区分 Type 国税局・都道府県 Regional Taxation Bureau / Prefecture		法定事業年度分 For statutory accounting period				
		所得金額 Amount of income		所得に対する税額 Amount of tax on income	税額 Amount of tax	
		事業年度数 Number of accounting periods	金額 Amount		事業年度数 Number of accounting periods	金額 Amount
		百万円 Million yen		百万円 Million yen		
札幌 Sapporo	北海道 Hokkaido	40,073	740,631	209,326	39,818	206,637
仙台 Sendai	青森 Aomori	8,364	95,371	26,335	8,301	26,258
	岩手 Iwate	7,066	113,824	32,100	7,030	31,761
	宮城 Miyagi	13,211	389,926	112,935	13,134	109,022
	秋田 Akita	6,919	82,435	22,778	6,898	22,671
	山形 Yamagata	7,223	130,485	36,949	7,171	35,470
	福島 Fukushima	12,382	186,352	52,613	12,325	51,187
	計 Total	55,165	998,397	283,709	54,859	276,369
関東信越 Kanto Shinetsu	茨城 Ibaraki	14,704	310,181	88,403	14,664	87,132
	栃木 Tochigi	11,950	199,779	56,672	11,900	56,864
	群馬 Gunma	11,717	348,414	100,473	11,676	97,931
	埼玉 Saitama	40,723	695,797	197,163	40,651	191,103
	新潟 Niigata	15,248	341,556	96,969	15,172	94,453
	長野 Nagano	11,943	324,230	91,708	11,887	86,992
	計 Total	106,285	2,219,956	631,388	105,950	614,474
東京 Tokyo	千葉 Chiba	29,928	526,219	150,450	29,807	141,556
	東京 Tokyo	161,042	17,882,891	5,261,710	159,975	4,591,525
	神奈川 Kanagawa	47,866	1,611,815	468,821	47,721	404,619
	山梨 Yamanashi	5,761	184,525	53,504	5,736	50,415
	計 Total	244,597	20,205,450	5,934,485	243,239	5,188,115
金沢 Kanazawa	富山 Toyama	7,603	226,329	65,460	7,545	63,808
	石川 Ishikawa	7,894	201,173	57,752	7,849	55,878
	福井 Fukui	6,368	131,745	37,345	6,316	36,500
	計 Total	21,865	559,247	160,557	21,710	156,186
名古屋 Nagoya	岐阜 Gifu	13,640	299,268	84,540	13,595	83,790
	静岡 Shizuoka	24,005	760,973	218,249	23,935	191,898
	愛知 Aichi	48,579	3,659,079	1,077,112	48,456	928,147
	三重 Mie	10,142	189,681	53,622	10,096	51,628
	計 Total	96,366	4,909,000	1,433,523	96,082	1,255,462
大阪 Osaka	滋賀 Shiga	6,607	172,468	49,450	6,568	47,804
	京都 Kyoto	17,247	666,560	193,061	17,163	171,098
	大阪 Osaka	74,848	4,840,746	1,426,776	74,538	1,288,547
	兵庫 Hyogo	29,822	911,564	262,583	29,589	246,927
	奈良 Nara	6,110	88,288	24,703	6,084	24,653
	和歌山 Wakayama	5,279	108,417	30,571	5,254	29,438
	計 Total	139,913	6,788,042	1,987,145	139,196	1,808,468
広島 Hiroshima	鳥取 Tottori	3,951	67,473	19,172	3,918	18,218
	島根 Shimane	4,592	72,572	20,158	4,562	19,575
	岡山 Okayama	12,167	293,784	84,344	12,098	81,570
	広島 Hiroshima	18,387	613,373	178,571	18,254	176,129
	山口 Yamaguchi	8,068	245,061	71,092	8,007	66,565
	計 Total	47,165	1,292,263	373,336	46,839	362,058
高松 Takamatsu	徳島 Tokushima	4,662	156,101	45,422	4,630	43,155
	香川 Kagawa	6,808	223,617	64,609	6,780	62,773
	愛媛 Ehime	8,587	267,879	77,486	8,562	75,308
	高知 Kochi	4,628	69,262	19,026	4,610	18,801
	計 Total	24,685	716,860	206,542	24,582	200,037
福岡 Fukuoka	福岡 Fukuoka	32,966	1,143,871	332,886	32,788	309,065
	佐賀 Saga	4,450	86,578	24,458	4,428	23,245
	長崎 Nagasaki	8,178	117,923	32,962	8,146	33,164
	計 Total	45,594	1,348,371	390,306	45,362	365,474
熊本 Kumamoto	熊本 Kumamoto	11,765	183,737	51,317	11,715	50,267
	大分 Oita	7,268	150,136	42,501	7,231	42,179
	宮崎 Miyazaki	7,639	101,115	27,798	7,617	27,781
	鹿児島 Kagoshima	11,862	185,955	52,280	11,806	52,108
		計 Total	38,534	620,943	173,896	38,369
沖縄 Okinawa	沖縄 Okinawa	7,855	154,252	43,602	7,836	43,020
全 国	計 Grand Total	868,097	40,553,414	11,827,814	863,842	10,648,634

(注) この表は、「(1)現事業年度分の課税状況」を都道府県別に示したものである(連結法人分を除く。)

Note: This table shows "(1) Statistics of taxation for current accounting period" by prefectures. (Consolidated corporations are excluded.)

清算確定分 For determined liquidation		税額 Amount of tax	税額合計 Total amount of tax +	税額総計 (諸加算税を含む) Grand total amount of tax (Including additional tax)	区分 Type		
所得金額 Amount of income	事業年度数 Number of accounting periods				金額 Amount	国税局・都道府県 Regional Taxation Bureau /Prefecture	
百万円 Million yen		百万円 Million yen	百万円 Million yen	百万円 Million yen			
17	656	215	206,852	207,338	北海道	Hokkaido	札幌 Sapporo
2	2	0	26,258	26,318	青森	Aomori	仙台 Sendai
5	16	4	31,765	31,818	岩手	Iwate	
10	139	56	109,077	109,286	宮城	Miyagi	
6	65	17	22,688	22,753	秋田	Akita	
2	1	0	35,470	35,523	山形	Yamagata	
9	176	55	51,242	51,375	福島	Fukushima	
34	399	133	276,502	277,073	計	Total	
4	20	6	87,138	87,345	茨城	Ibaraki	関東信越 Kanto Shinetsu
6	49	13	56,878	57,013	栃木	Tochigi	
8	120	34	97,965	98,227	群馬	Gunma	
18	749	195	191,298	191,837	埼玉	Saitama	
7	37	9	94,462	94,555	新潟	Niigata	
6	10	2	86,994	87,221	長野	Nagano	
49	985	261	614,735	616,197	計	Total	
16	53	14	141,570	141,892	千葉	Chiba	東京 Tokyo
121	2,569	678	4,592,203	4,596,864	東京	Tokyo	
31	572	127	404,747	405,475	神奈川	Kanagawa	
4	24	7	50,422	50,494	山梨	Yamanashi	
172	3,219	827	5,188,942	5,194,724	計	Total	
3	12	2	63,810	63,933	富山	Toyama	金沢 Kanazawa
5	18	4	55,882	56,014	石川	Ishikawa	
4	96	39	36,540	36,611	福井	Fukui	
12	127	45	156,232	156,558	計	Total	
13	112	29	83,819	84,065	岐阜	Gifu	名古屋 Nagoya
13	166	43	191,941	192,509	静岡	Shizuoka	
41	707	170	928,317	929,913	愛知	Aichi	
6	77	20	51,648	51,779	三重	Mie	
73	1,062	262	1,255,724	1,258,266	計	Total	
1	2	0	47,804	47,908	滋賀	Shiga	大阪 Osaka
8	144	32	171,130	171,512	京都	Kyoto	
48	1,514	406	1,288,953	1,291,350	大阪	Osaka	
20	3,156	850	247,777	248,771	兵庫	Hyogo	
2	0	0	24,653	24,707	奈良	Nara	
4	98	20	29,459	29,559	和歌山	Wakayama	
83	4,913	1,308	1,809,776	1,813,807	計	Total	
5	34	9	18,227	18,260	鳥取	Tottori	広島 Hiroshima
3	6	2	19,576	19,624	島根	Shimane	
6	120	31	81,601	81,790	岡山	Okayama	
12	97	16	176,145	176,560	広島	Hiroshima	
4	44	12	66,577	66,680	山口	Yamaguchi	
30	301	69	362,127	362,915	計	Total	
4	141	38	43,193	43,264	徳島	Tokushima	高松 Takamatsu
4	430	117	62,889	63,002	香川	Kagawa	
5	558	134	75,442	75,567	愛媛	Ehime	
1	10	3	18,804	18,956	高知	Kochi	
14	1,139	291	200,328	200,788	計	Total	
21	906	248	309,313	309,836	福岡	Fukuoka	福岡 Fukuoka
2	0	0	23,245	23,316	佐賀	Saga	
5	75	20	33,184	33,302	長崎	Nagasaki	
28	981	269	365,743	366,454	計	Total	
10	21	6	50,273	50,493	熊本	Kumamoto	熊本 Kumamoto
6	159	33	42,212	42,292	大分	Oita	
5	24	6	27,787	27,855	宮崎	Miyazaki	
6	8	2	52,109	52,278	鹿児島	Kagoshima	
27	212	47	172,382	172,918	計	Total	
3	6	2	43,021	43,123	沖縄	Okinawa	沖縄 Okinawa
542	14,001	3,729	10,652,363	10,670,163	全	国	計 Grand Total

(6) 都道府県別の法人数、所得金額

Breakdown of the number of corporations and amount of income by prefectures

国税局・都道府県 Regional Taxation Bureau / Prefecture	区分 Type	法人数 Number of corporations	所得金額 Amount of income	内 国							所得金額 Amount of income
				普通法人 Ordinary corporation							
				法人数 Number of corporations							
				会社等 Company, etc.	特定目的会社 Specific purpose company	企業組合 Business cooperative	相互会社 Mutual corporation	医療法人 Medical corporation	中間法人 Immediate corporation		
				社 Number	社 Number	社 Number	社 Number	社 Number	社 Number		
				社 Number	社 Number	社 Number	社 Number	社 Number	社 Number	社 Number	
札幌 Sapporo	北海道 Hokkaido	125,089	740,631	118,406	3	205	-	2,107	19	691,704	
	青森 Aomori	22,722	95,371	20,987	-	51	-	335	4	89,198	
仙台 Sendai	岩手 Iwate	20,318	113,824	18,523	-	32	-	234	14	108,515	
	宮城 Miyagi	43,606	389,926	41,519	2	22	-	593	3	378,394	
	秋田 Akita	18,182	82,435	16,756	-	20	-	287	-	77,871	
	山形 Yamagata	20,973	130,485	19,248	-	15	-	346	4	124,173	
	福島 Fukushima	41,154	186,357	38,770	-	39	-	685	6	179,161	
	計 Total	166,955	998,397	155,803	2	179	-	2,480	31	957,312	
	茨城 Ibaraki	51,400	310,181	48,989	-	16	-	645	4	294,796	
関東信越 Kanto Shinetsu	栃木 Tochigi	44,632	199,779	42,530	1	33	-	584	6	192,031	
	群馬 Gunma	45,844	348,414	43,463	-	25	-	601	4	336,588	
	埼玉 Saitama	138,409	695,797	134,007	-	40	-	1,731	11	662,768	
	新潟 Niigata	46,757	341,556	43,817	1	33	-	821	5	324,460	
	長野 Nagano	49,843	324,230	46,786	-	69	-	604	12	294,701	
	計 Total	376,885	2,219,956	359,592	2	216	-	4,986	42	2,105,343	
	東京 Tokyo	千葉 Chiba	112,320	526,219	108,027	2	38	-	1,260	15	512,094
東京 Tokyo		588,441	17,882,891	567,336	466	132	4	3,814	632	16,620,479	
神奈川 Kanagawa		191,537	1,611,815	185,164	4	49	-	1,990	31	1,566,560	
山梨 Yamanashi		18,662	184,525	17,659	-	20	-	177	4	177,060	
計 Total		910,960	20,205,450	878,186	472	239	4	7,241	682	18,876,193	
金沢 Kanazawa	富山 Toyama	21,268	226,329	19,806	-	32	-	218	-	220,666	
	石川 Ishikawa	26,301	201,173	24,598	-	13	-	326	4	193,849	
	福井 Fukui	19,654	131,745	17,966	-	20	-	254	3	123,383	
	計 Total	67,223	559,247	62,370	-	65	-	798	7	537,899	
名古屋 Nagoya	岐阜 Gifu	43,493	299,268	40,651	-	76	-	560	12	281,704	
	静岡 Shizuoka	79,288	760,973	75,121	1	38	-	1,046	15	721,130	
	愛知 Aichi	160,330	3,659,079	153,985	5	24	-	1,444	34	3,587,855	
	三重 Mie	31,470	189,681	29,309	-	16	-	518	8	181,623	
計 Total	314,581	4,909,000	299,066	6	154	-	3,568	69	4,772,311		
大阪 Osaka	滋賀 Shiga	20,359	172,468	18,618	-	18	-	294	3	165,379	
	京都 Kyoto	58,239	666,560	54,414	5	96	-	739	13	635,217	
	大阪 Osaka	236,142	4,840,746	227,588	12	81	2	2,987	46	4,783,931	
	兵庫 Hyogo	101,543	911,564	96,023	-	36	-	1,521	22	858,304	
	奈良 Nara	18,623	88,288	17,303	-	13	-	324	4	84,435	
	和歌山 Wakayama	17,425	108,417	15,730	-	33	-	353	1	101,699	
	計 Total	452,331	6,788,042	429,676	17	277	2	6,218	89	6,628,965	
広島 Hiroshima	鳥取 Tottori	11,220	67,473	10,107	-	12	-	306	1	64,032	
	島根 Shimane	13,500	72,572	11,976	-	15	-	300	2	66,925	
	岡山 Okayama	40,997	293,784	38,409	-	44	-	826	5	283,922	
	広島 Hiroshima	64,867	613,373	61,420	1	62	-	1,160	7	603,475	
	山口 Yamaguchi	25,387	245,061	23,247	1	27	-	622	4	241,128	
計 Total	155,971	1,292,263	145,159	2	160	-	3,214	19	1,259,482		
高松 Takamatsu	徳島 Tokushima	17,898	156,101	16,425	-	37	-	520	1	151,352	
	香川 Kagawa	24,285	223,617	22,845	-	28	-	410	5	214,759	
	愛媛 Ehime	29,576	267,879	27,632	-	19	-	726	3	259,982	
	高知 Kochi	13,789	69,262	12,419	-	31	-	342	1	61,343	
	計 Total	85,548	716,860	79,321	-	115	-	1,998	10	687,437	
福岡 Fukuoka	福岡 Fukuoka	93,131	1,143,871	87,631	6	129	-	2,023	14	1,119,230	
	佐賀 Saga	12,471	86,578	11,062	1	19	-	316	3	82,225	
	長崎 Nagasaki	23,430	117,923	21,208	-	14	-	704	-	112,558	
	計 Total	129,032	1,348,371	119,901	7	162	-	3,043	17	1,314,013	
熊本 Kumamoto	熊本 Kumamoto	34,490	183,737	32,101	2	9	-	845	11	169,448	
	大分 Oita	24,392	150,136	22,397	-	35	-	521	3	140,549	
	宮崎 Miyazaki	20,139	101,115	18,467	-	29	-	467	3	91,584	
	鹿児島 Kagoshima	31,494	185,955	28,987	-	23	-	869	7	177,845	
	計 Total	110,515	620,943	101,952	2	96	-	2,702	24	579,426	
沖縄 Okinawa	沖縄 Okinawa	19,873	154,252	18,649	-	17	-	345	10	147,733	
全 国 計 Grand total		2,914,963	40,553,414	2,768,081	513	1,885	6	38,700	1,019	38,557,819	

(注) この表は、「(3)法人数等の状況」を都道府県別に示したものである(連結法人分を除く。)

Note: This table shows "(3) Statistics of the number of corporations, etc." by prefectures. (Consolidated corporations are excluded.)

法人 Domestic corporation						外国法人 Foreign corporation		区分 Type			
人格のない社団等 Association without judicial personality, etc.		協同組合等 Cooperative association, etc.		公益法人等 Corporation in public interest, etc.		法人数 Number of corporations	所得金額 Amount of income	国税局・都道府県 Regional Taxation Bureau /Prefecture			
法人数 Number of corporations	所得金額 Amount of income	法人数 Number of corporations	所得金額 Amount of income	法人数 Number of corporations	所得金額 Amount of income						
社 Number	百万円 Million yen	社 Number	百万円 Million yen	社 Number	百万円 Million yen	社 Number	百万円 Million yen				
602	516	2,683	44,658	1,022	3,725	45	27	北海道	Hokkaido	札幌 Sapporo	
139	87	912	4,766	293	1,320	1	0	青森	Aomori	仙台 Sendai	
229	160	949	4,235	332	913	5	1	岩手	Iwate		
156	196	775	6,818	518	4,515	20	4	宮城	Miyagi		
172	120	669	3,829	276	614	2	0	秋田	Akita		
169	79	845	5,645	344	588	2	0	山形	Yamagata		
299	155	897	5,616	452	1,425	6	0	福島	Fukushima		
1,164	796	5,047	30,910	2,215	9,375	36	5	計	Total		
231	193	867	13,477	617	1,710	31	5	茨城	Ibaraki		関東信越 Kanto Shinetsu
200	162	724	4,876	536	1,000	19	1,709	栃木	Tochigi		
210	166	943	10,287	584	1,264	14	109	群馬	Gunma		
285	308	1,093	28,670	1,114	3,907	128	144	埼玉	Saitama		
259	182	1,256	14,446	550	2,301	16	166	新潟	Niigata		
302	217	1,363	27,899	695	1,412	12	1	長野	Nagano		
1,487	1,227	6,246	99,657	4,096	11,594	220	2,134	計	Total		
380	372	1,231	9,608	1,215	3,365	154	780	千葉	Chiba	東京 Tokyo	
1,539	3,498	3,908	612,127	6,908	146,296	4,168	500,491	東京	Tokyo		
491	417	1,484	33,894	1,969	7,673	359	3,271	神奈川	Kanagawa		
91	74	457	5,159	249	1,202	5	1,030	山梨	Yamanashi		
2,501	4,360	7,080	660,789	10,341	158,536	4,686	505,572	計	Total		
91	56	793	4,582	322	1,025	6	0	富山	Toyama		金沢 Kanazawa
101	70	868	6,624	386	623	5	7	石川	Ishikawa		
90	50	972	7,086	346	1,226	3	0	福井	Fukui		
282	176	2,633	18,292	1,054	2,874	14	7	計	Total		
315	554	1,238	15,403	629	1,604	12	2	岐阜	Gifu	名古屋 Nagoya	
378	431	1,722	36,020	948	3,283	20	109	静岡	Shizuoka		
461	621	2,391	59,963	1,889	10,470	102	170	愛知	Aichi		
216	240	921	7,030	468	788	14	0	三重	Mie		
1,370	1,846	6,272	118,417	3,934	16,144	148	282	計	Total		
175	153	751	5,811	490	1,104	10	22	滋賀	Shiga		大阪 Osaka
286	306	1,224	26,535	1,431	4,500	36	1	京都	Kyoto		
522	714	2,576	40,755	2,142	14,250	198	1,096	大阪	Osaka		
544	754	2,027	33,649	1,285	4,783	85	14,075	兵庫	Hyogo		
91	117	485	3,251	400	485	3	0	奈良	Nara		
167	94	728	6,188	410	436	3	0	和歌山	Wakayama		
1,785	2,137	7,791	116,188	6,158	25,558	335	15,194	計	Total		
95	87	478	2,208	220	888	1	258	鳥取	Tottori	広島 Hiroshima	
157	92	715	4,979	332	573	3	3	島根	Shimane		
198	188	1,026	6,746	479	2,928	10	0	岡山	Okayama		
285	253	1,181	6,897	730	2,740	22	7	広島	Hiroshima		
255	149	795	3,092	430	692	7	0	山口	Yamaguchi		
990	770	4,195	23,923	2,191	7,821	43	267	計	Total		
82	62	594	3,440	231	1,132	8	114	徳島	Tokushima	高松 Takamatsu	
104	94	578	7,146	309	1,619	6	0	香川	Kagawa		
130	75	746	7,120	308	702	12	0	愛媛	Ehime		
102	68	632	7,564	260	286	2	0	高知	Kochi		
418	299	2,550	25,269	1,108	3,740	28	114	計	Total		
344	409	1,916	18,965	1,038	5,264	36	3	福岡	Fukuoka		福岡 Fukuoka
221	110	589	3,773	259	469	2	0	佐賀	Saga		
178	97	874	4,348	448	776	4	144	長崎	Nagasaki		
743	616	3,379	27,086	1,745	6,509	42	147	計	Total		
211	161	841	7,678	466	6,451	6	0	熊本	Kumamoto	熊本 Kumamoto	
221	97	874	8,841	336	648	5	1	大分	Oita		
183	91	711	8,833	276	607	3	0	宮崎	Miyazaki		
303	150	932	6,559	368	1,401	5	0	鹿児島	Kagoshima		
918	498	3,358	31,910	1,446	9,107	19	1	計	Total		
144	157	490	3,962	201	1,936	17	464	沖縄	Okinawa	沖縄 Okinawa	
12,404	13,399	51,724	1,201,062	35,511	256,919	5,633	524,215	全 国 計	Grand Total		

4 - 2 法人数

Number of Corporations

(1) 決算期別の普通法人数

Number of ordinary corporations by settlement term

区分 Type	法人数 Number of corporations	利益計上法人 Corporations in profit		欠損法人 Corporations in deficit		資		
		事業年度数 Number of accounting periods	所得金額 Amount of income	事業年度数 Number of accounting periods	欠損金額 Amount of loss	100万円未満 Less than 1 million yen	100万円以上 Over than 1 million yen	
	社 Number		百万円 Million yen		百万円 Million yen	社 Number	社 Number	
平成11年分 1999	2,730,482	777,131	31,899,272	1,978,661	29,340,745	19,807	12,072	
12 2000	2,766,457	790,557	37,424,047	2,002,305	24,916,250	20,149	11,203	
13 2001	2,791,841	801,809	39,779,169	2,019,477	23,360,980	21,297	10,768	
14 2002	2,806,347	787,619	32,818,306	2,072,338	27,471,802	22,386	10,466	
15 2003	2,790,489	785,969	33,426,607	2,035,685	30,350,998	24,617	10,514	
16 2004	2,809,691	816,328	38,557,819	2,023,708	22,329,936	32,429	12,210	
事業年度 終了月	Ending month of accounting period							
年1回決算 Yearly settlement of accounts	2月 February	186,141	48,836	1,550,224	137,305	932,848	1,803	767
	3月 March	572,928	182,895	23,268,837	390,033	11,447,411	8,218	2,896
	4月 April	203,208	54,070	700,699	149,138	617,515	1,582	695
	5月 May	229,333	64,370	1,045,182	164,963	739,019	1,939	775
	6月 June	263,229	76,524	1,199,478	186,705	890,247	2,853	1,018
	7月 July	213,454	60,040	790,155	153,414	611,638	1,836	758
	8月 August	248,735	67,959	1,074,337	180,776	683,344	2,341	919
	9月 September	303,815	89,631	1,619,113	214,184	1,179,109	2,816	1,195
	10月 October	119,246	32,835	537,870	86,411	347,247	1,226	468
	11月 November	76,553	22,041	567,494	54,512	351,386	1,101	418
	12月 December	267,538	81,439	4,323,949	186,099	1,449,651	4,781	1,564
	1月 January	95,354	26,160	635,323	69,194	696,978	1,360	550
	計 Total	2,779,534	806,800	37,312,662	1,972,734	19,946,392	31,856	12,023
年2回以上決算 Two or more settlements of accounts each year	2・8月 Feb.・Aug.	3,145	1,044	52,503	5,257	162,681	51	19
	3・9月 Mar.・Sep.	5,388	2,330	489,896	8,467	449,537	82	30
	4・10月 Apr.・Oct.	3,921	839	104,247	7,027	205,932	87	18
	5・11月 May・Nov.	4,568	1,111	68,467	8,060	333,901	101	24
	6・12月 Jun.・Dec.	7,936	2,845	499,412	13,087	876,502	153	53
	7・1月 Jul.・Jan.	5,199	1,359	30,632	9,076	354,990	99	43
	計 Total	30,157	9,528	1,245,158	50,974	2,383,544	573	187
合計 Grand Total	2,809,691	816,328	38,557,819	2,023,708	22,329,936	32,429	12,210	

調査対象等：平成16年2月1日から平成17年1月31日までの間に事業年度が終了した内国普通法人（会社等、企業組合、相互会社及び医療法人）について、平成17年6月30日現在で、「法人税事務整理表（申告書及び決議書）」に基づいて作成した。

（注） この表には、清算中の法人は含まれていない。

Number of corporations by capital range										区 分 Type		
200万円以上 Over than 2 million yen	500万円以上 Over than 5 million yen	1000万円以上 Over than 10 million yen	2000万円以上 Over than 20 million yen	5000万円以上 Over than 50 million yen	1億円以上 Over than 100 million yen	5億円以上 Over than 500 million yen	10億円以上 Over than 1 billion yen	50億円以上 Over than 5 billion yen	100億円以上 Over than 10 billion yen			
社 Number	社 Number	社 Number	社 Number	社 Number	社 Number	社 Number	社 Number	社 Number	社 Number	社 Number	平成11年分 1999 12 2000 13 2001 14 2002 15 2003 16 2004 Ending 事業年度 month of 終了月 accounting period	
1,088,822	331,427	966,361	219,785	52,652	29,953	2,719	4,669	947	1,268	Yearly settlement of accounts 年 1 回 決算		
1,117,108	331,861	966,284	225,044	53,952	30,787	2,903	4,819	1,001	1,346			
1,145,254	331,786	959,683	226,794	54,049	31,688	3,074	4,990	1,049	1,409			
1,166,916	331,325	950,500	227,924	55,090	31,337	3,005	4,939	1,051	1,408			
1,183,633	330,015	921,471	224,991	54,790	30,414	2,872	4,794	1,036	1,342			
1,200,342	329,181	914,123	225,623	56,302	29,662	2,803	4,673	1,016	1,327			
86,241	22,969	58,251	11,577	2,685	1,410	138	197	48	55			2月 February
209,480	56,531	194,083	59,121	20,637	15,326	1,714	3,160	720	1,042			3月 March
95,926	27,152	62,191	12,641	2,318	625	46	26	4	2			4月 April
102,118	29,998	72,257	17,870	3,180	1,038	71	66	13	8			5月 May
114,133	33,250	85,100	21,301	4,035	1,363	89	72	7	8			6月 June
96,060	28,235	68,381	14,882	2,568	661	45	21	4	3			7月 July
111,649	31,782	80,981	16,912	3,165	877	51	47	8	3			8月 August
126,235	35,183	105,668	24,854	5,592	1,961	126	145	26	14			9月 September
57,019	14,401	36,304	7,691	1,510	535	40	35	12	5			10月 October
34,860	7,632	24,794	5,706	1,331	583	42	68	8	10		11月 November	
114,973	29,445	82,892	22,418	6,419	3,888	323	610	107	118	12月 December		
39,622	9,854	33,693	7,717	1,821	604	39	71	13	10	1月 January		
1,188,316	326,432	904,595	222,690	55,261	28,871	2,724	4,518	970	1,278	計 Total		
1,345	306	940	294	86	77	10	6	5	6	2・8月 Feb.・Aug.	Two or more settlements of accounts 年 2 回 以上 決算	
2,256	429	1,598	535	224	159	16	34	15	10	3・9月 Mar.・Sep.		
1,562	379	1,317	361	107	64	3	16	1	6	4・10月 Apr.・Oct.		
1,740	420	1,534	464	158	96	5	19	3	4	5・11月 May・Nov.		
3,105	722	2,400	779	316	281	36	57	16	18	6・12月 Jun.・Dec.		
2,018	493	1,739	500	150	114	9	23	6	5	7・1月 Jul.・Jan.		
12,026	2,749	9,528	2,933	1,041	791	79	155	46	49	計 Total		
1,200,342	329,181	914,123	225,623	56,302	29,662	2,803	4,673	1,016	1,327	合計 Grand Total		

Subject of survey, etc.: This table shows as of June 30, 2005 the statistics of domestic ordinary corporations (companies, etc., joint enterprises cooperatives, mutual corporations and medical corporations) of which the accounting period ended between February 1, 2004 and January 31, 2005 based on "Administrative documents for corporation tax (returns and resolutions, etc.)."

Note: This table doesn't include figures for corporations in the process of liquidation.

(2) 業種別の普通法人数(その1)

Number of ordinary corporations by business type (Part 1)

区分 Type	法人数 Number of corporations	利益計上法人 Corporations in profit		欠損法人 Corporations in deficit		資			
		事業年度数 Number of accounting periods	所得金額 Amount of income	事業年度数 Number of accounting periods	欠損金額 Amount of loss	100万円未満 Less than 1 million yen	100万円以上 Over than 1 million yen		
			百万円 Million yen		百万円 Million yen	社 Number	社 Number		
製造業 Manufacturing Industry	食品 Food stuffs	47,954	13,779	1,148,772	34,633	252,034	722	402	
	製糸、紡績、ねん糸 Filature, Spinning, Thread plying	1,756	339	30,148	1,441	166,415	32	17	
	織物 Textile	5,788	1,088	30,112	4,787	28,987	168	77	
	ニット Knitting	3,049	503	8,111	2,600	50,012	11	7	
	染色整理 Dyeing and finishing	3,142	546	15,475	2,628	19,141	23	24	
	その他の繊維工業 Other textile industries	3,296	772	30,470	2,569	11,788	34	25	
	衣服その他の繊維製品 Clothes and other textile products	24,867	5,256	178,212	19,971	119,939	178	100	
	木材、木製品 Timber, wooden product	13,736	3,388	77,298	10,481	55,428	176	130	
	家具、装備品 Furniture, Equipment	13,644	2,926	50,782	10,848	46,588	106	47	
	パルプ、紙、紙製品 Pulp, Paper, Paper product	9,200	3,040	209,913	6,266	51,075	51	26	
	新聞、出版、印刷 Newspaper, Publishing, Printing	46,675	12,257	604,654	34,910	185,777	405	155	
	化学工業 Chemical industry	11,568	5,016	2,615,032	6,675	344,111	67	24	
	石油製品 Petroleum product	837	372	148,032	474	61,866	2	3	
	石炭製品 Coal product	74	32	4,841	42	975	-	-	
	ゴム製品 Rubber product	3,527	1,293	227,340	2,272	9,329	19	6	
	皮革、皮革製品 Leather, Leather product	3,291	747	13,703	2,585	13,715	12	5	
	窯業、土石製品 Ceramic industry, Stone and clay product	16,409	4,914	383,451	11,671	115,957	168	79	
	鉄鋼 Iron and steel	7,400	2,517	268,010	4,958	68,240	38	26	
	非鉄金属 Non-ferrous metals	3,377	1,269	120,101	2,135	52,328	6	8	
	金属製品 Metal product	53,143	17,331	588,954	36,256	173,138	242	132	
	機械 Machinery	47,098	16,036	1,427,114	31,481	264,085	246	114	
	産業用電気機械器具 Industrial electrical machinery and apparatus	23,353	7,893	1,166,975	15,707	258,405	94	42	
	民生用電気機械器具 Household electric appliance	6,648	2,167	332,701	4,566	98,693	14	10	
	通信機械器具 Telecommunication equipment	4,896	1,501	138,818	3,460	66,556	22	14	
	輸送用機械器具 Transportation equipment	16,767	6,505	2,902,018	10,469	143,596	86	38	
	理化学機械器具 Laboratory instrument	5,442	1,912	198,738	3,589	53,803	26	16	
	光学機械器具 Optical instrument	3,413	1,008	140,429	2,438	17,206	9	7	
	時計、時計部品 Clock, Clock parts	606	167	25,497	447	4,456	3	2	
	その他 Others	45,014	13,409	912,597	32,044	181,378	391	144	
	計 Subtotal	425,970	127,983	13,998,299	302,403	2,915,023	3,351	1,680	
	卸売業 Wholesale	飲食物品 Food and drink	51,369	15,958	469,641	35,977	239,598	368	211
		繊維品 Textile	25,970	6,873	323,138	19,421	240,743	127	67
建築材料 Construction material		37,949	11,243	212,997	27,106	158,348	190	151	
家具、建具、じゅう器 Furniture, Fixtures, Utensil		8,913	2,360	89,588	6,647	40,364	77	51	
医薬品、化粧品 Medicament, Toilet articles		8,774	3,082	374,755	5,806	107,747	53	32	
機械器具 Machinery		56,694	20,247	1,207,740	37,178	277,873	276	127	
鉱物、金属材料 Metallic material		12,718	5,478	431,482	7,393	150,669	41	33	
貿易 Foreign trade		33,104	9,928	409,164	23,565	141,357	458	142	
その他 Others		64,222	22,707	918,622	42,170	253,842	397	232	
計 Subtotal	299,713	97,876	4,437,127	205,263	1,610,538	1,987	1,046		
小売業 Retail	飲食物品 Food and drink	105,317	17,938	314,555	88,585	262,879	2,360	1,028	
	織物 Textile	8,417	1,251	20,001	7,252	21,080	192	115	
	衣服、身回り品 Clothes, Apparel	43,030	7,221	249,504	36,300	140,863	817	349	
	家具、建具、じゅう器 Furniture, Fixtures, Utensil	42,063	7,989	183,363	34,478	154,361	648	298	
	医薬品、化粧品 Medicament, Toilet articles	33,739	10,301	233,178	23,758	101,012	593	207	
	百貨店 Department store	4,790	1,234	523,535	3,629	193,651	63	34	
	趣味、娯楽用品 Hobby goods, Amusement goods	22,799	4,656	115,745	18,398	77,412	217	78	
	その他 Others	141,661	39,719	693,046	103,354	356,087	1,864	694	
計 Subtotal	401,816	90,309	2,332,928	315,754	1,307,345	6,754	2,803		

調査対象等：「(1)決算期別普通法人」と同じである。

Number of corporations by capital range										区 分	
200万円以上 Over 2 million yen	500万円以上 Over 5 million yen	1,000万円以上 Over 10 million yen	2,000万円以上 Over 20 million yen	5,000万円以上 Over 50 million yen	1億円以上 Over 100 million yen	5億円以上 Over 500 million yen	10億円以上 Over 1 billion yen	50億円以上 Over 5 billion yen	100億円以上 Over 10 billion yen	Type	
社	社	社	社	社	社	社	社	社	社		
Number	Number	Number	Number	Number	Number	Number	Number	Number	Number		
17,827	5,645	16,111	4,584	1,582	792	74	142	33	40	食 料 品	Food stuffs
538	154	728	156	59	43	6	12	3	8	製糸、紡績、ねん糸	Filature, Spinning, Thread plying
1,716	561	2,456	618	135	47	1	5	4	-	織 物	Textile
841	281	1,412	386	91	18	-	-	-	2	ニ ッ ト	Knitting
1,084	325	1,316	242	78	41	3	5	-	1	染 色 整 理	Dyeing and finishing
1,108	319	1,345	322	84	45	4	6	4	-	その他の繊維工業	Other textile industries
9,980	2,463	9,805	1,769	405	129	12	19	3	4	衣服その他の繊維製品	Clothes and other textile products
4,593	1,996	5,130	1,326	273	95	3	11	1	2	木材、木製品	Timber, Wooden product
6,188	2,183	4,134	732	185	53	3	9	3	1	家具、装備品	Furniture, Equipment
2,852	793	3,914	1,022	306	169	10	37	6	14	パルプ、紙、紙製品	Pulp, Paper, Paper product
18,284	4,081	19,292	3,058	883	430	29	44	7	7	新聞、出版、印刷	Newspaper, Publishing, Printing
2,337	639	4,871	1,695	739	743	68	234	58	93	化学工業	Chemical industry
195	48	310	145	59	42	3	14	7	9	石油製品	Petroleum product
19	7	27	9	3	6	-	1	2	-	石炭製品	Coal product
1,189	357	1,407	338	100	75	11	15	3	7	ゴム製品	Rubber product
1,302	342	1,292	264	54	16	-	3	1	-	皮革、皮革製品	Leather, Leather product
4,733	2,078	5,745	2,368	756	351	35	64	16	16	窯業、土石製品	Ceramic industry, Stone and clay product
2,593	871	2,621	712	236	205	16	39	17	26	鉄 鋼	Iron and steel
981	345	1,236	404	150	156	23	48	8	12	非鉄金属	Non-ferrous metals
20,869	6,778	19,270	4,148	1,146	423	39	66	15	15	金属製品	Metal product
16,867	5,742	17,929	3,874	1,317	649	96	165	46	53	機 械	Machinery
7,874	2,164	8,967	2,290	842	713	70	179	44	74	産業用電気機械器具	Industrial electrical machinery and apparatus
2,061	621	2,799	693	273	114	14	28	9	12	民生用電気機械器具	Household electric appliance
1,512	431	1,919	568	203	158	10	26	15	18	通信機械器具	Telecommunication equipment
6,592	2,106	5,288	1,433	550	408	50	124	43	49	輸送用機械器具	Transportation equipment
1,755	439	2,238	579	199	132	20	24	9	5	理化学機械器具	Laboratory instrument
1,404	396	1,110	273	106	77	8	14	5	4	光学機械器具	Optical instrument
217	74	211	54	21	14	-	8	-	2	時計、時計部品	Clock, Clock parts
18,441	5,092	16,054	3,231	979	508	57	71	22	24	その他の	Others
155,952	47,331	158,937	37,293	11,814	6,652	665	1,413	384	498	計	Subtotal
16,204	5,479	21,471	5,389	1,464	668	40	65	8	2	飲 食 料 品	Food and drink
6,879	1,721	13,119	2,898	731	348	21	51	5	3	織 維 品	Textile
11,960	4,247	16,591	3,686	785	291	18	22	2	6	建 築 材 料	Construction material
2,483	838	4,308	875	180	86	7	5	3	-	家具、建具、じゅう器	Furniture, Fixtures, Utensil
2,841	637	4,009	703	241	184	17	39	11	7	医薬品、化粧品	Medicament, Toilet articles
15,766	3,944	27,428	5,812	1,716	1,273	121	172	33	26	機 械 器 具	Machinery
2,576	753	6,443	1,818	551	394	26	55	14	14	鉱物、金属材料	Metallic material
11,242	2,352	14,167	3,345	1,034	324	18	15	2	5	買 易	Foreign trade
18,460	5,217	30,409	6,762	1,747	829	71	75	12	11	そ の 他	Others
88,411	25,188	137,945	31,288	8,449	4,397	339	499	90	74	計	Subtotal
59,957	14,729	22,784	3,293	812	291	21	34	6	2	飲 食 料 品	Food and drink
3,404	1,172	3,074	385	58	14	-	2	1	-	織 物	Textile
21,259	5,582	12,795	1,755	303	122	10	27	5	6	衣服、身回り品	Clothes, Apparel
19,656	5,389	13,936	1,647	310	127	9	30	4	9	家具、建具、じゅう器	Furniture, Fixtures, Utensil
19,723	4,302	7,529	1,024	224	104	13	17	1	2	医薬品、化粧品	Medicament, Toilet articles
1,679	527	1,473	420	202	242	22	74	18	36	百 貨 店	Department store
10,450	2,974	7,537	1,151	249	117	9	13	3	1	趣味、娯楽用品	Hobby goods, Amusement goods
68,321	18,185	42,218	7,314	2,016	871	66	92	17	3	そ の 他	Others
204,449	52,860	111,346	16,989	4,174	1,888	150	289	55	59	計	Subtotal

Subject of survey, etc.:The subjects are the same as in "(1) Number of ordinary corporations by settlement term".

(2) 業種別の普通法人数 (その2)

Number of ordinary corporations by business type (Part 2)

区分 Type	法人数 Number of corporations	利益計上法人 Corporations in profit		欠損法人 Corporations in deficit		100万円未満 Less than 1 million yen	100万円以上 Over 1 million yen
		事業年度数 Number of accounting periods	所得金額 Amount of income	事業年度数 Number of accounting periods	欠損金額 Amount of loss		
			百万円 Million yen	百万円 Million yen			
建設業 Construction Industry	社 Number		百万円 Million yen		百万円 Million yen	社 Number	社 Number
総合建設 General construction	239,916	78,631	1,021,405	163,773	1,131,025	793	281
職別建設 Construction by type	246,015	68,578	731,209	179,422	554,819	1,020	389
計 Subtotal	485,931	147,209	1,752,615	343,195	1,685,845	1,813	670
運輸通信公益事業 Transportation and telecommunication Industries in public interest							
鉄道 Railway	329	108	694,648	223	74,092	-	-
道路旅客運送 Road passenger transport	8,498	2,907	93,614	5,654	44,809	27	57
道路貨物運送 Goods transport by road	53,222	20,050	496,390	33,680	163,591	250	102
水運 Transportation by water	5,106	1,578	306,452	3,605	69,170	14	14
倉庫 Warehousing	4,582	2,091	121,424	2,536	40,287	25	9
放送・電信・電話業 Broadcasting, telegraph, telephone	1,871	626	1,798,496	1,280	696,202	34	6
電気供給 Electricity supply	221	93	1,420,601	139	5,092	2	1
ガス、熱供給 Gas supply, Heat supply	581	339	261,018	251	9,887	2	-
その他の運輸、 運輸附帯サービス、水道 Other transportation, Transportation-related service, Water supply	16,352	5,253	252,285	11,283	115,813	94	32
計 Subtotal	90,762	33,045	5,444,927	58,651	1,218,942	448	221
サービス業 Service Industry							
对个人サービス Service toward individuals	80,170	20,014	325,247	60,954	233,724	1,426	406
对事业所サービス Service toward business places	178,903	56,533	2,201,602	125,906	830,606	4,014	1,041
映画 Movies	5,247	1,399	74,338	3,913	48,243	55	21
娯楽 Entertainment	35,498	8,487	623,520	27,575	1,640,757	297	68
その他のサービス Other services	254,300	84,372	1,813,751	172,338	1,059,731	5,378	1,663
自動車修理 Motor repairing	38,209	10,320	58,480	28,134	49,766	259	128
その他の修理 Other reparings	15,360	5,086	117,102	10,423	28,411	144	53
計 Subtotal	607,687	186,211	5,214,040	429,243	3,891,239	11,573	3,380
料飲業 Restaurant, Hotel business							
料理、飲食店 Restaurant, Eating house	114,728	18,519	242,474	97,373	349,362	1,145	442
旅館 Hotel	24,221	5,091	118,554	19,389	338,854	182	112
計 Subtotal	138,949	23,610	361,028	116,762	688,216	1,327	554
農林水産業 Agriculture, Forestry and Fishing							
農林 Agriculture and Forestry	18,074	4,268	51,738	13,966	71,791	567	263
漁業、水産養殖 Fishing, Aquaculture	4,395	771	16,525	3,671	48,780	29	19
計 Subtotal	22,469	5,039	68,263	17,637	120,571	596	282
鉱業 Mining Industry							
金属 Metals	98	27	10,398	74	8,006	-	-
石炭 Coal	44	17	488	28	5,571	1	-
原油、天然ガス Crude oil, Natural gas	166	66	231,762	102	29,254	1	-
非金属 Non-metals	4,727	1,463	27,351	3,322	36,416	16	9
計 Subtotal	5,035	1,573	269,999	3,526	79,248	18	9
金融保険業 Finance and Insurance Industry							
銀行、信託 Bank, Trust	239	117	350,105	125	3,550,060	9	-
その他の金融 Other finance businesses	13,223	3,743	1,101,419	9,936	1,445,707	495	52
証券、商品取引 Securities transaction, commodity trade	4,492	960	285,739	3,642	254,496	79	9
保険、保険サービス Insurance, insurance-related service	25,682	8,084	1,065,671	17,860	336,554	421	85
計 Subtotal	43,636	12,904	2,802,933	31,563	5,586,817	1,004	146
不動産業 Rental estate business	281,612	88,660	1,774,641	195,414	3,188,759	3,069	1,365
その他の産業 Other businesses	6,111	1,909	101,018	4,297	37,394	489	54
合計 Total	2,809,691	816,328	38,557,819	2,023,708	22,329,936	32,429	12,210

資本金階級別法人数 Number of corporations by capital range										区 分 Type		
200万円 以上 Over 2 million yen	500万円 以上 Over 5 million yen	1,000万 円以上 Over 10 million yen	2,000万 円以上 Over 20 million yen	5,000万 円以上 Over 50 million yen	1億円 以上 Over 100 million yen	5億円 以上 Over 500 million yen	10億円 以上 Over 1 billion yen	50億円 以上 Over 5 billion yen	100億円 以上 Over 10 billion yen			
社 Number	社 Number	社 Number	社 Number	社 Number	社 Number	社 Number	社 Number	社 Number	社 Number	社 Number		
87,524	37,501	68,083	39,503	4,952	1,033	72	109	29	36	総合建設	General construction	建設業 Construction Industry
123,970	34,891	66,626	16,445	1,971	534	43	89	27	10	職別建設	Construction by type	
211,494	72,392	134,709	55,948	6,923	1,567	115	198	56	46	計	Subtotal	
12	5	39	47	33	94	13	35	13	38	鉄道	Railway	運輸通信公益事業 Transportation and telecommunication Industries in public interest
2,155	1,055	3,053	1,459	468	174	16	29	4	1	道路旅客運送	Road passenger transport	
14,420	8,813	21,105	7,015	1,143	300	25	37	4	8	道路貨物運送	Goods transport by road	
1,217	635	1,993	772	202	189	23	38	2	7	水運	Transportation by water	
1,281	314	1,691	657	296	224	34	35	13	3	倉庫	Warehousing	
365	28	393	184	123	391	94	190	18	45	放送・電信・電話業	Broadcasting, telegraph, telephone	
16	3	56	28	12	62	-	15	11	15	電気供給	Electricity supply	
74	37	130	87	77	119	16	32	1	6	ガス、熱供給	Gas supply, Heat supply	
4,111	1,893	6,848	2,015	839	402	43	60	8	7	その他の運輸、運輸 附帯サービス、水道	Other transportation, Transportation-related service, Water supply	
23,651	12,783	35,308	12,264	3,193	1,955	264	471	74	130	計	Subtotal	
46,126	9,648	17,522	3,557	976	417	36	47	6	3	对个人サービス	Service toward individuals	サービス業 Service Industry
77,432	11,518	64,288	12,359	4,118	3,325	304	389	53	62	对事業所サービス	Service toward business places	
2,162	324	2,085	339	126	102	6	21	3	3	映画	Movies	
12,873	4,148	11,812	3,481	1,550	1,003	88	137	21	20	娯楽	Entertainment	
109,534	27,132	83,535	19,399	4,926	2,351	176	168	20	18	その他のサービス	Other services	
20,680	5,787	9,909	1,217	187	41	-	1	-	-	自動車修理	Motor repairing	
8,148	1,627	4,435	705	159	77	4	5	2	1	その他の修理	Other repairings	
276,955	60,184	193,586	41,057	12,042	7,316	614	768	105	107	計	Subtotal	
68,826	15,836	22,788	4,129	1,014	447	36	47	12	6	料理、飲食店	Restaurant, Eating house	レストラン、ホテル Business Restaurant, Hotel
9,637	3,401	6,980	2,219	884	605	49	123	20	9	旅館	Hotel	
78,463	19,237	29,768	6,348	1,898	1,052	85	170	32	15	計	Subtotal	
9,680	3,414	2,735	969	303	125	4	11	1	2	農林	Agriculture and Forestry	農林水産業 Agriculture, Forestry and Fishing
1,962	1,063	914	291	87	23	2	2	2	1	漁業、水産養殖	Fishing, Aquaculture	
11,642	4,477	3,649	1,260	390	148	6	13	3	3	計	Subtotal	
17	6	35	13	5	9	1	5	2	5	金属	Metals	鉱業 Mining Industry
7	6	16	10	-	2	-	1	1	-	石炭	Coal	
3	1	26	14	9	16	12	38	17	29	原油、天然ガス	Crude oil, Natural gas	
1,215	629	1,820	796	181	54	2	5	-	-	非金属	Non-metals	
1,242	642	1,897	833	195	81	15	49	20	34	計	Subtotal	
21	5	36	5	3	5	-	17	23	115	銀行、信託	Bank, Trust	金融保険業 Finance and insurance Industry
4,019	1,111	4,502	1,312	554	578	177	257	69	97	その他の金融	Other finance businesses	
1,225	293	1,595	434	204	355	110	131	22	35	証券、商品取引	Securities transaction, commodity trade	
16,333	1,543	5,896	744	246	340	8	16	9	41	保険、保険サービス	Insurance, insurance-related service	
21,598	2,952	12,029	2,495	1,007	1,278	295	421	123	288	計	Subtotal	
124,498	30,611	92,986	19,153	5,968	3,220	241	363	74	64	不動産業	Rental estate business	
1,987	524	1,963	695	249	108	14	19	-	9	その他の産業	Other businesses	
1,200,342	329,181	914,123	225,623	56,302	29,662	2,803	4,673	1,016	1,327	合計	Total	

(3) 都道府県別の普通法人数

Number of ordinary corporations by prefectures

国税局・都道府県 Regional Taxation Bureau / Prefecture	区分 Type	法人数 Number of corporations	利益計上法人 Corporations in profit		欠損法人 Corporations in deficit		資	
			事業年度数 Number of accounting periods	所得金額 Amount of income	事業年度数 Number of accounting periods	欠損金額 Amount of loss	100万円未満 Less than 1 million yen	100万円以上 Over than 1 million yen
				百万円 Million yen		百万円 Million yen	社 Number	社 Number
札幌 Sapporo	北海道 Hokkaido	120,737	37,686	691,704	84,249	446,339	1,272	533
仙台 Sendai	青森 Aomori	21,377	7,718	89,198	13,893	83,500	165	62
	岩手 Iwate	18,803	6,308	108,515	12,681	58,007	209	98
	宮城 Miyagi	42,137	12,443	378,394	30,159	166,463	474	186
	秋田 Akita	17,063	6,346	77,871	10,915	42,826	352	241
	山形 Yamagata	19,613	6,514	124,173	13,308	45,766	148	56
	福島 Fukushima	39,500	11,520	179,161	28,379	144,079	412	221
	計 Total	158,493	50,849	957,312	109,335	540,641	1,760	864
関東信越 Kanto Shinetsu	茨城 Ibaraki	49,654	13,834	294,796	36,197	179,751	438	168
	栃木 Tochigi	43,153	11,174	192,031	32,345	517,621	370	102
	群馬 Gunma	44,093	10,863	336,588	33,593	178,475	333	116
	埼玉 Saitama	135,789	39,333	662,768	97,646	387,036	1,382	391
	新潟 Niigata	44,676	14,167	324,460	30,934	129,941	444	232
	長野 Nagano	47,471	10,755	294,701	37,224	158,867	704	247
	計 Total	364,836	100,126	2,105,343	267,939	1,551,690	3,671	1,256
東京 Tokyo	千葉 Chiba	109,340	28,469	512,094	81,855	364,161	1,253	387
	東京 Tokyo	571,918	154,004	16,620,479	426,228	10,432,627	7,969	1,941
	神奈川 Kanagawa	187,234	45,704	1,566,560	143,346	607,388	2,535	737
	山梨 Yamanashi	17,860	5,387	177,060	12,630	50,832	90	37
	計 Total	886,352	233,564	18,876,193	664,059	11,455,008	11,847	3,102
金沢 Kanazawa	富山 Toyama	20,056	6,987	220,666	13,316	78,957	101	42
	石川 Ishikawa	24,941	7,196	193,849	18,033	78,538	186	92
	福井 Fukui	18,243	5,666	123,383	12,781	60,006	99	54
	計 Total	63,240	19,849	537,899	44,130	217,501	386	188
名古屋 Nagoya	岐阜 Gifu	41,299	12,513	281,704	29,244	161,753	648	311
	静岡 Shizuoka	76,220	22,200	721,130	54,835	257,876	593	287
	愛知 Aichi	155,487	45,806	3,587,855	111,456	761,969	3,421	1,766
	三重 Mie	29,851	9,327	181,623	20,800	116,225	327	142
	計 Total	302,857	89,846	4,772,311	216,335	1,297,823	4,989	2,506
大阪 Osaka	滋賀 Shiga	18,933	5,870	165,379	13,228	110,027	129	40
	京都 Kyoto	55,262	15,695	635,217	40,107	321,629	452	135
	大阪 Osaka	230,704	72,386	4,783,931	160,734	3,921,288	1,708	552
	兵庫 Hyogo	97,602	27,991	858,304	70,501	527,255	1,022	410
	奈良 Nara	17,644	5,657	84,435	12,110	81,481	166	47
	和歌山 Wakayama	16,117	4,700	101,699	11,564	74,755	129	57
	計 Total	436,262	132,299	6,628,965	308,244	5,036,435	3,606	1,241
広島 Hiroshima	鳥取 Tottori	10,426	3,543	64,032	6,986	27,191	74	25
	島根 Shimane	12,293	3,924	66,925	8,477	30,408	87	33
	岡山 Okayama	39,284	11,345	283,922	28,319	125,620	301	108
	広島 Hiroshima	62,649	17,306	603,475	45,932	197,213	403	140
	山口 Yamaguchi	23,900	7,334	241,128	16,795	69,883	141	47
計 Total	148,552	43,452	1,259,482	106,509	450,314	1,006	353	
高松 Takamatsu	徳島 Tokushima	16,983	4,234	151,352	12,938	55,228	91	41
	香川 Kagawa	23,288	6,263	214,759	17,307	67,517	156	55
	愛媛 Ehime	28,380	7,993	259,982	20,642	84,349	191	117
	高知 Kochi	12,793	4,144	61,343	8,789	41,674	99	81
	計 Total	81,444	22,634	687,437	59,676	248,768	537	294
福岡 Fukuoka	福岡 Fukuoka	89,797	31,258	1,119,230	59,489	507,850	1,071	389
	佐賀 Saga	11,400	3,937	82,225	7,583	37,534	88	54
	長崎 Nagasaki	21,926	7,460	112,558	14,661	167,489	332	182
	計 Total	123,123	42,655	1,314,013	81,733	712,872	1,491	625
熊本 Kumamoto	熊本 Kumamoto	32,966	11,023	169,448	22,205	85,359	762	518
	大分 Oita	22,956	6,691	140,549	16,487	69,715	281	164
	宮崎 Miyazaki	18,966	7,077	91,584	12,015	54,631	338	191
	鹿児島 Kagoshima	29,886	11,072	177,845	19,028	85,881	298	187
	計 Total	104,774	35,863	579,426	69,735	295,586	1,679	1,060
沖縄 Okinawa	沖縄 Okinawa	19,021	7,505	147,733	11,764	76,958	185	188
全 国 計 Grand Total		2,809,691	816,328	38,557,819	2,023,708	22,329,936	32,429	12,210

この表は、(1)の表を都道府県別に示したものである。

Note: This table shows contents of "Table 1" by prefectures.

Number of corporations by capital range										Regional Taxation Bureau /Prefecture			
Number of corporations by capital range										Type			
200万円以上 Over than 2 million yen	500万円以上 Over than 5 million yen	1,000万円以上 Over than 10 million yen	2,000万円以上 Over than 20 million yen	5,000万円以上 Over than 50 million yen	1億円以上 Over than 100 million yen	5億円以上 Over than 500 million yen	10億円以上 Over than 1 billion yen	50億円以上 Over than 5 billion yen	100億円以上 Over than 10 billion yen	国税局・都道府県 Regional Taxation Bureau /Prefecture			
社 Number	社 Number	社 Number	社 Number	社 Number	社 Number	社 Number	社 Number	社 Number	社 Number				
54,259	15,835	35,306	10,320	2,113	898	71	100	13	17	北海道 Hokkaido		札幌 Sapporo	
9,166	3,883	5,384	2,087	424	175	15	13	-	3	青森 Aomori		仙台 Sendai	
8,017	3,550	4,408	1,826	469	188	13	20	3	2	岩手 Iwate			
19,317	5,897	11,758	3,247	796	365	31	48	12	6	宮城 Miyagi			
7,410	2,590	4,408	1,548	346	146	7	11	1	3	秋田 Akita			
7,383	3,387	5,630	2,270	509	194	7	21	3	5	山形 Yamagata			
19,093	6,706	9,175	2,962	622	271	9	19	3	7	福島 Fukushima			
70,386	26,013	40,763	13,940	3,166	1,339	82	132	22	26	計 Total			
22,043	7,828	14,600	3,434	729	325	25	49	9	6	茨城 Ibaraki			関東信越 Kanto Shinetsu
21,532	6,981	10,500	2,775	563	266	23	26	7	8	栃木 Tochigi			
20,676	6,247	12,742	2,904	720	292	23	27	4	9	群馬 Gunma			
69,550	17,625	37,476	6,878	1,621	728	49	60	13	16	埼玉 Saitama			
18,035	6,852	13,037	4,554	1,050	372	35	50	7	8	新潟 Niigata			
21,498	7,423	12,246	3,919	953	396	25	48	6	6	長野 Nagano			
173,334	52,956	100,601	24,464	5,636	2,379	180	260	46	53	計 Total			
56,313	13,794	29,470	5,965	1,351	643	49	75	17	23	千葉 Chiba		東京 Tokyo	
225,461	43,335	215,515	45,475	15,501	11,930	1,263	2,234	534	760	東京 Tokyo			
95,459	21,946	51,463	10,608	2,606	1,423	117	238	54	48	神奈川 Kanagawa			
7,707	2,739	5,382	1,499	273	105	14	10	2	2	山梨 Yamanashi			
384,940	81,814	301,830	63,547	19,731	14,101	1,443	2,557	607	833	計 Total			
6,931	2,865	6,653	2,467	659	245	27	45	10	11	富山 Toyama		金沢 Kanazawa	
9,156	3,244	8,805	2,604	545	240	24	39	2	4	石川 Ishikawa			
6,711	2,293	6,687	1,878	355	126	17	18	2	3	福井 Fukui			
22,798	8,402	22,145	6,949	1,559	611	68	102	14	18	計 Subtotal			
16,096	5,305	14,316	3,557	726	267	27	32	6	8	岐阜 Gifu		名古屋 Nagoya	
33,318	11,303	23,564	5,242	1,168	570	58	95	12	10	静岡 Shizuoka			
62,495	17,627	53,379	11,831	3,008	1,480	127	248	52	53	愛知 Aichi			
12,883	4,484	8,724	2,488	519	223	18	36	3	4	三重 Mie			
124,792	38,719	99,983	23,118	5,421	2,540	230	411	73	75	計 Total			
7,021	2,219	6,696	2,148	473	177	10	12	1	7	滋賀 Shiga			大阪 Osaka
19,314	4,754	23,127	5,546	1,284	509	43	61	15	22	京都 Kyoto			
72,370	15,043	109,395	21,932	6,010	2,685	272	473	114	150	大阪 Osaka			
36,147	9,253	38,306	9,293	2,072	807	98	123	37	34	兵庫 Hyogo			
5,970	1,313	7,716	1,953	363	96	4	10	4	2	奈良 Nara			
6,157	1,684	6,089	1,583	291	106	8	7	3	3	和歌山 Wakayama			
146,979	34,266	191,329	42,455	10,493	4,380	435	686	174	218	計 Total			
4,844	1,994	2,139	1,058	182	98	3	7	2	-	鳥取 Tottori		広島 Hiroshima	
5,465	2,693	2,349	1,295	248	110	7	4	1	1	島根 Shimane			
17,832	5,442	11,191	3,442	647	250	26	36	3	6	岡山 Okayama			
29,319	7,740	18,565	4,916	1,041	392	41	67	9	16	広島 Hiroshima			
11,009	3,746	6,225	2,080	424	169	26	24	2	7	山口 Yamaguchi			
68,469	21,615	40,469	12,791	2,542	1,019	103	138	17	30	計 Total			
7,822	3,207	3,983	1,447	284	91	7	5	3	2	徳島 Tokushima		高松 Takamatsu	
11,362	3,202	6,156	1,771	376	170	10	19	5	6	香川 Kagawa			
12,853	4,273	7,732	2,546	472	149	15	21	5	6	愛媛 Ehime			
5,775	2,188	2,989	1,345	203	88	10	13	-	2	高知 Kochi			
37,812	12,870	20,860	7,109	1,335	498	42	58	13	16	計 Total			
40,678	10,419	27,048	7,395	1,787	783	62	118	19	28	福岡 Fukuoka			福岡 Fukuoka
5,246	1,848	2,890	954	219	87	5	7	1	1	佐賀 Saga			
10,420	3,523	5,079	1,843	360	157	8	15	3	4	長崎 Nagasaki			
56,344	15,790	35,017	10,192	2,366	1,027	75	140	23	33	計 Total			
16,238	5,255	6,954	2,447	543	204	17	25	1	2	熊本 Kumamoto		熊本 Kumamoto	
12,094	3,502	4,705	1,668	358	151	13	15	4	1	大分 Oita			
9,416	3,113	4,061	1,455	272	98	8	10	3	1	宮崎 Miyazaki			
15,615	5,181	5,888	2,087	413	185	15	12	3	2	鹿児島 Kagoshima			
53,363	17,051	21,608	7,657	1,586	638	53	62	11	6	計 Total			
6,866	3,850	4,212	3,081	354	232	21	27	3	2	沖縄 Okinawa			沖縄 Okinawa
1,200,342	329,181	914,123	225,623	56,302	29,662	2,803	4,673	1,016	1,327	全 国 計 Grand Total			

4 - 3 会社標本調査結果（抜 粋）

会 社 標 本 調 査 の 説 明

1 この4-3における表は、稼働中の内国普通法人について、標本調査により調査したもののうち、主要な計数について取りまとめたものである。

なお、この調査結果の詳細については、「平成16年分税務統計から見た法人企業の実態」（平成18年3月刊行）を参照されたい。

2 調査の対象は、平成16年2月1日から平成17年1月31日までの間に事業年度が終了した次に掲げる内国普通法人（日本銀行、証券取引所、商品取引所、帝都高速度交通営団の特殊な法人を除く。）について、平成17年6月30日現在で調査したものである。

なお、休業及び清算中の法人は調査の対象となっていない。

(1) 会社等（株式会社、有限会社、合名会社、合資会社、協業組合等）

(2) 企業組合、相互会社及び医療法人

3 抽出率及び業種分類

(1) 抽出率

全税務署について、資本金階級別等に次の抽出率で標本法人を抽出し、調査した。

区 分	平均抽出率
資本金 500万円未満	1.2%
" 500万円以上 1,000万円未満	1.4%
" 1,000万円以上 5,000万円未満	0.9%
" 5,000万円以上 1億円未満	8.6%
" 1億円以上 10億円未満	40.3%
" 10億円以上	100.0%
企 業 組 合	40.3%
相 互 会 社	100.0%
医 療 法 人	5.3%
全 法 人 の 平 均	2.1%

(注) 1 全体の標本法人数は、58,213社である。

2 平均抽出率は、資本金階級別等の法人数に対する単純平均である。

(2) 業種分類

会社等の業種は「日本標準産業分類（総務省）」を基に17分類し、企業組合、相互会社及び医療法人を「その他の法人」として、合わせて18分類している。

業 種	産 業 分 類
農 林 水 産 業	農業、林業、漁業、水産養殖業
鉱 業	鉱業
建 設 業	総合工事業、職別工事業、設備工事業
製 造 業	
織 維 工 業	繊維工業
化 学 工 業	パルプ・紙・紙加工品製造業、化学工業、石油製品・石炭製品製造業、ゴム製品製造業、窯業・土石製品製造業
鉄 鋼 金 属 工 業	鉄鋼業、非鉄金属製造業、金属製品製造業
機 械 工 業	一般機械器具製造業、電気機械器具製造業、情報通信機械器具製造業、電子部品・デバイス製造業、輸送用機械器具製造業
食 料 品 製 造 業	食料品製造業、飲料・飼料製造業
出 版 印 刷 業	新聞業、出版業、印刷・同関連産業
そ の 他 の 製 造 業	上記以外の製造業
卸 売 業	各種商品卸売業、繊維・衣服等卸売業、飲食料品卸売業、建築材料、鉱物・金属材料等卸売業、機械器具卸売業、その他の卸売業
小 売 業	各種商品小売業、織物・衣服・身の回り品小売業、飲食料品小売業、自動車・自転車小売業、家具・じゅう器・機械器具小売業、その他の小売業
料 理 飲 食 旅 館 業	一般飲食店、遊興飲食店、宿泊業
金 融 保 険 業	銀行業、協同組織金融業、貸金業、投資業等非預金信用機関、証券業、商品先物取引業、補助的金融業、金融附帯業、保険業
不 動 産 業	不動産取引業、不動産賃貸業・管理業
運 輸 通 信 公 益 事 業	鉄道業、道路旅客運送業、道路貨物運送業、水運業、航空運輸業、倉庫業、運輸に附帯するサービス業、通信業、放送業、電気業、ガス業、熱供給業、水道業
サ ー ビ ス 業	情報サービス業、インターネット付随サービス業、映像・音声・文字情報製作業（新聞業、出版業を除く）、医療、福祉、教育、学習支援業、専門サービス業、学術・開発研究機関、洗濯・理容・美容・浴場業、その他の生活関連サービス業、娯楽業、廃棄物処理業、自動車整備業、機械等修理業、物品賃貸業、広告業、その他の事業サービス業、その他のサービス業、分類不能の産業
そ の 他 の 法 人	企業組合、相互会社、医療法人

4-3 Results of the Corporation Sample Survey (excerpt)

Explanation of the Corporation Sample Survey

1 The tables in 4-3 show figures for key items surveyed by sample survey on domestic ordinary corporations in operation.

For further details of results of this survey, please refer to "The actual state of corporate enterprises seen from the taxation statistics for 2004" (published in March of 2006, Japanese only).

2 Subjects of survey as of June 30, 2005 are domestic ordinary corporations listed below, which ended each accounting periods between February 1, 2004 and January 31, 2005 (except for special corporations such as the Bank of Japan, Securities exchange, Commodities exchange, and Teito Rapid Transit Authority). In addition, corporations with no performance and in the process of liquidation are included.

(1) Corporations, etc. (Joint stock company, Limited company, Unlimited partnership, and Joint business cooperative, etc).

(2) Business cooperative, Mutual company, and Medical corporation.

3 Sampling ratio and Classification of business type

(1) Sampling ratio

Sample corporations were picked out from all Tax Offices at sampling ratio listed in the following table by capital range.

Type	Average sampling ratio	
Companies, etc.	Capital: Less than 5 million yen	1.2%
	More than 5 million yen and less than 10 million yen	1.4%
	More than 10 million yen and less than 50 million yen	0.9%
	More than 50 million yen and less than 100 million yen	8.6%
	More than 100 million yen and less than 1 billion yen	40.3%
	More than 1 billion yen	100.0%
	Business cooperative	40.3%
Mutual corporation	100.0%	
Medical corporation	5.3%	
Average for all corporations	2.1%	

Note:

1 Total number of sample corporations is 58,213.

2 Average sampling ratios are simple averages based on the numbers of corporations by capital range.

(2) Classification of business type

Businesses are classified into 17 business types according to "JSIC" and the type of "Other corporations" including joint enterprise associations, mutual corporations and medical corporations is added to them, resulting 18 business types.

Business type	Classification of industry
Agriculture, Forestry and Fishing	agriculture, forestry, fishing, aquaculture
Mining industry	mining industry
Construction industry	general construction, construction by type, and equipment work
Manufacturing industry	
Textile industry	textile industry
Chemical industry	pulp, paper and paper products manufacturing industry, chemical industry, petroleum products, coal products manufacturing industry, rubber products manufacturing industry, ceramic industry, stone and clay product manufacturing industry
Steel and metal industry	iron and steel industry, non-ferrous metals and products industry, metal goods manufacturing industry
Machine industry	general machine manufacturing industry, electrical machinery and apparatus manufacturing industry, manufacture of information and communication electronics equipment, electronic parts and devices, transportation equipment manufacturing industry
Food manufacturing industry	food manufacturing industry, beverage and feed stuff manufacturing industry
Printing and publishing industry	newspaper publishers, publishers, printing and related industries
Other manufacturing industries	manufacturing industries other than mentioned above
Wholesale	wholesale of various goods, wholesale of textile and apparel, wholesale of food and beverages, wholesale of building materials, minerals and metals, etc, wholesale of machinery and equipment, other wholesales
Retail	retail of various goods, retail of textile, clothes and apparel, retail of food and drink, retail of motor cars and bicycles, retail of furniture, fixtures and utensils, appliance stores, other retails
Restaurant and Hotel business	common eating house, spree eating and drinking places, accommodations
Finance and insurance industry	banking business, financial institutions for cooperative organizations, non deposit money corporations engaged in the provision of finance credit and investment, securities and futures commodity dealing activities, financial auxiliaries, insurance business
Real estate business	real estate transaction business, real estate rental and control business
Transportation and telecommunication industries in public interest	railway business, road passenger transport industry, transport industry of goods by road, water transportation industry, air transport industry, warehousing industry, service industry related to transport, telecommunication industry, broadcasting, electric utility industry, gas service industry, heat supply industry, water industry
Service industry	information services, internet based services, video picture, sound information, character information production distribution, medical, health care and welfare, education, learning support, professional services, scientific and development research institutes, laundry, beauty and bath services, miscellaneous living related and personal services, services for amusement and hobbies, waste disposal business, automobile maintenance services, machine, etc, repair services, goods rental and leasing, advertising, miscellaneous business services, other service industries, unclassified industries
Other corporations	joint enterprise association, mutual corporation, medical corporation

(1) 総括

Overview

区分 Type	法人数 Number of corporations	資本金額 Amount of capital	営業収入金額 Amount of operating revenue	申告所得金額 Amount of self-assessed income		調査所得金額 Amount of income after tax audit		算出税額 Calculated tax amount	
				利益 Profit	欠損 Loss	利益 Profit	欠損 Loss		
	社 Number	百万円 Million yen	百万円 Million yen	百万円 Million yen	百万円 Million yen	百万円 Million yen	百万円 Million yen	百万円 Million yen	
平成11年分 1999	2,527,224	102,515,399	1,525,529,637	30,727,134	33,279,121	31,143,159	32,996,139	10,517,735	
12 2000	2,536,878	106,990,768	1,565,312,681	36,685,763	29,926,951	36,828,054	29,505,479	10,885,379	
13 2001	2,549,003	111,713,851	1,567,407,583	39,151,306	23,011,882	39,562,056	22,940,400	11,637,875	
14 2002	2,550,087	117,837,474	1,438,633,967	32,458,194	24,621,213	32,834,857	24,661,942	9,626,702	
15 2003	2,553,135	122,719,577	1,402,346,915	32,369,500	29,661,884	32,782,083	29,549,726	9,611,708	
16 2004	2,572,088	119,069,581	1,449,486,897	38,615,359	20,934,238	38,949,799	20,878,050	11,453,123	
< 資本金階級別 >									
By capital range									
100万円未満	Less than 1 million yen	25,478	7,475	3,612,330	117,298	44,892	118,939	44,868	28,029
100万円以上	More than 1 million yen	10,271	12,104	912,901	20,443	16,059	20,630	16,009	5,791
200万円 "	2	1,078,445	3,270,347	86,775,866	997,046	1,518,159	1,027,770	1,516,399	257,443
500万円 "	5	303,498	1,719,988	35,259,895	495,929	490,568	501,598	489,806	130,433
1,000万円 "	10	846,762	8,872,252	223,242,664	4,922,745	2,219,646	4,963,009	2,231,505	1,394,494
2,000万円 "	20	213,254	5,944,694	150,539,064	3,071,417	2,317,491	3,131,588	2,309,557	893,593
5,000万円 "	50	52,952	3,445,166	109,645,144	3,040,464	2,106,538	3,069,822	2,101,716	904,747
1億円 "	100	28,054	6,135,068	196,214,031	4,257,158	2,289,757	4,283,013	2,288,212	1,282,782
5億円 "	500	2,750	1,885,907	41,619,416	1,204,550	396,699	1,219,699	396,593	365,905
10億円 "	More than 1 billion yen	4,570	9,827,335	127,897,286	3,699,686	1,149,500	3,740,912	1,146,774	1,122,264
50億円 "	5	1,004	6,864,541	69,730,638	1,799,600	571,479	1,807,269	571,426	542,179
100億円 "	10	1,321	59,519,142	337,233,324	14,686,244	7,159,433	14,757,328	7,142,854	4,427,196
連結法人	consolidated corporation	294	11,565,562	66,804,338	302,779	654,015	308,223	622,331	98,266
構成 連結親法人	parent company	(294)	-	-	-	-	-	-	-
成 連結子法人	subsidiary	3,435	-	-	-	-	-	-	-
合計 Total	2,572,088	119,069,581	1,449,486,897	38,615,359	20,934,238	38,949,799	20,878,050	11,453,123	
< 業種別 >									
By business type									
1 農林水産業	20,869	273,099	4,114,703	58,947	116,673	63,362	116,643	17,849	
2 鉱業	4,564	1,131,629	4,665,347	313,554	78,686	314,282	78,422	93,734	
3 建設業	437,928	6,630,333	118,958,800	1,863,564	1,758,900	1,889,063	1,753,556	530,071	
4 繊維工業	15,934	727,652	5,452,465	134,853	425,614	136,761	425,516	39,793	
5 化学工業	39,647	7,210,477	70,880,849	3,576,626	586,458	3,590,448	585,264	1,071,957	
6 鉄鋼金属工業	60,858	3,865,102	38,146,650	934,902	243,271	956,672	238,426	278,666	
7 機械工業	92,678	11,593,423	152,488,824	5,967,066	744,577	6,018,759	742,426	1,793,809	
8 食料品製造業	44,978	1,718,494	33,472,135	718,727	252,862	723,384	252,681	212,170	
9 出版印刷業	42,612	1,052,057	19,702,909	733,069	225,495	741,802	225,285	219,397	
10 その他の製造業	101,458	3,222,871	40,869,668	1,396,830	433,688	1,403,072	432,022	412,221	
11 卸売業	276,543	8,120,667	293,492,837	3,914,985	1,528,749	3,972,833	1,520,785	1,160,939	
12 小売業	368,148	5,647,246	163,499,355	2,608,835	1,250,587	2,629,612	1,249,059	766,272	
13 料理飲食旅館業	122,506	2,007,671	22,287,415	354,756	423,915	360,771	415,410	102,957	
14 金融保険業	39,681	20,796,630	60,770,295	2,473,628	5,033,111	2,489,728	5,027,139	744,059	
15 不動産業	260,918	5,868,717	53,188,027	1,796,113	2,639,095	1,807,365	2,643,875	517,412	
16 運輸通信公益事業	83,583	11,800,937	94,756,871	5,415,837	683,590	5,444,800	681,203	1,623,952	
17 サービス業	515,252	15,015,122	163,796,456	4,366,449	3,604,803	4,406,620	3,618,445	1,279,056	
18 その他の法人	40,202	821,891	42,138,953	1,683,839	250,148	1,692,242	249,562	490,546	
19 (企業組合)	(1,703)	(11,719)	(232,958)	(3,190)	(4,110)	(3,201)	(4,121)	(865)	
20 (相互会社)	(7)	-	(22,051,122)	(614,940)	(160,572)	(617,829)	(160,276)	(185,349)	
21 (医療法人)	(38,492)	(810,172)	(19,854,873)	(1,065,709)	(85,466)	(1,071,212)	(85,165)	(304,332)	
22 連結法人	consolidated corporation	294	11,565,562	66,804,338	302,779	654,015	308,223	622,331	98,266
構成 連結親法人	parent company	(294)	-	-	-	-	-	-	
成 連結子法人	subsidiary	3,435	-	-	-	-	-	-	
合計 Total	2,572,088	119,069,581	1,449,486,897	38,615,359	20,934,238	38,949,799	20,878,050	11,453,123	

1 Agriculture, Forestry and Fishing
2 Mining industry
3 Construction industry
4 Textile industry
5 Chemical industry
6 Steel and metal industry
7 Machine industry
8 Food manufacturing industry

9 Printing and publishing industry
10 Other manufacturing industries
11 Wholesale
12 Retail
13 Restaurant and Hotel business
14 Finance and insurance industry
15 Real estate business
16 Transportation and telecommunication industries in public interest

17 Service industry
18 Other corporations
19 Business cooperative
20 Mutual corporation
21 Medical corporation
22 Consolidated corporation

4 法人税

(2) 利益及び欠損の状況
Statistics of profit and loss

区分 Type	法人数 Number of corporations	利益計上法人 Corporations in profit			欠損法人 Corporations in deficit			欠損法人の割合 Ratio of corporations in deficit
		法人数 Number of corporations	所得金額 Amount of income	1法人当たり所得金額 Amount of income per corporation	法人数 Number of corporations	欠損金額 Amount of loss	1法人当たり欠損金額 Amount of loss per corporation	
	社 Number	社 Number	百万円 Million yen	百万円 Million yen	社 Number	百万円 Million yen	百万円 Million yen	%
平成11年分 1999	2,527,224	760,187	31,143,159	41.0	1,767,037	32,996,139	18.7	69.9
12 2000	2,536,878	802,434	36,828,054	45.9	1,734,444	29,505,479	17.0	68.4
13 2001	2,549,003	806,867	39,562,056	49.0	1,742,136	22,940,400	13.2	68.3
14 2002	2,550,087	792,626	32,834,857	41.4	1,757,461	24,661,942	14.0	68.9
15 2003	2,550,566	813,184	32,782,083	40.3	1,737,382	29,549,726	17.0	68.1
16 2004	2,568,653	846,630	38,949,799	46.0	1,722,023	20,878,047	12.1	67.0
< 資本金階級別 > By capital range								
100万円未満 <small>Less than 1 million yen</small>	25,478	6,372	118,939	18.7	19,106	44,868	2.3	75.0
100万円以上 <small>More than 1 million yen</small>	10,271	2,374	20,630	8.7	7,897	16,009	2.0	76.9
200万円 " <small>2</small>	1,078,445	288,309	1,027,770	3.6	790,136	1,516,399	1.9	73.3
500万円 " <small>5</small>	303,498	84,882	501,598	5.9	218,616	489,806	2.2	72.0
1,000万円 " <small>10</small>	846,762	307,666	4,963,009	16.1	539,096	2,231,505	4.1	63.7
2,000万円 " <small>20</small>	213,254	107,031	3,131,588	29.3	106,223	2,309,557	21.7	49.8
5,000万円 " <small>50</small>	52,952	29,431	3,069,822	104.3	23,521	2,101,716	89.4	44.4
1億円 " <small>100</small>	28,054	15,094	4,283,013	283.8	12,960	2,288,212	176.6	46.2
5億円 " <small>500</small>	2,750	1,555	1,219,699	784.4	1,195	396,593	331.9	43.5
10億円 " <small>More than 1 billion yen</small>	4,570	2,571	3,740,912	1,455.0	1,999	1,146,774	573.7	43.7
50億円 " <small>5</small>	1,004	565	1,807,269	3,198.7	439	571,426	1,301.7	43.7
100億円 " <small>10</small>	1,321	705	14,757,328	20,932.4	616	7,142,854	11,595.5	46.6
連結法人 <small>consolidated corporation</small>	294	75	308,223	4,109.6	219	622,328	2,841.7	74.5
合計 Total	2,568,653	846,630	38,949,799	46.0	1,722,023	20,878,047	12.1	67.0
< 業種別 > By business type								
1 農林水産業	20,869	4,775	63,362	13.3	16,094	116,643	7.2	77.1
2 鉱業	4,564	1,704	314,282	184.4	2,860	78,422	27.4	62.7
3 建設業	437,928	160,511	1,889,063	11.8	277,417	1,753,556	6.3	63.3
4 繊維工業	15,934	3,581	136,761	38.2	12,353	425,516	34.4	77.5
5 化学工業	39,647	15,896	3,590,448	225.9	23,751	585,264	24.6	59.9
6 鉄鋼金属工業	60,858	20,308	956,672	47.1	40,550	238,426	5.9	66.6
7 機械工業	92,678	34,317	6,018,759	175.4	58,361	742,426	12.7	63.0
8 食料品製造業	44,978	14,707	723,384	49.2	30,271	252,681	8.3	67.3
9 出版印刷業	42,612	11,885	741,802	62.4	30,727	225,285	7.3	72.1
10 その他の製造業	101,458	29,249	1,403,072	48.0	72,209	432,022	6.0	71.2
11 卸売業	276,543	96,336	3,972,833	41.2	180,207	1,520,785	8.4	65.2
12 小売業	368,148	94,032	2,629,612	28.0	274,116	1,249,059	4.6	74.5
13 料理飲食旅館業	122,506	24,064	360,771	15.0	98,442	415,410	4.2	80.4
14 金融保険業	39,681	13,525	2,489,728	184.1	26,156	5,027,139	192.2	65.9
15 不動産業	260,918	93,411	1,807,365	19.3	167,507	2,643,875	15.8	64.2
16 運輸通信公益事業	83,583	29,518	5,444,800	184.5	54,065	681,203	12.6	64.7
17 サービス業	515,252	176,696	4,406,620	24.9	338,556	3,618,445	10.7	65.7
18 その他の法人	40,202	22,040	1,692,242	76.8	18,162	249,562	13.7	45.2
19 (企業組合)	(1,703)	(532)	(3,201)	(6.0)	(1,171)	(4,121)	(3.5)	(68.8)
20 (相互会社)	(7)	(5)	(617,829)	(123,565.8)	(2)	(160,276)	(80,138.0)	(28.6)
21 (医療法人)	(38,492)	(21,503)	(1,071,212)	(49.8)	(16,989)	(85,165)	(5.0)	(44.1)
22 連結法人	294	75	308,223	4,109.6	219	622,328	2,841.7	74.5
合計 Total	2,568,653	846,630	38,949,799	46.0	1,722,023	20,878,047	12.1	67.0

1 Agriculture, Forestry and Fishing
2 Mining industry
3 Construction industry
4 Textile industry
5 Chemical industry
6 Steel and metal industry
7 Machine industry
8 Food manufacturing industry

9 Printing and publishing industry
10 Other manufacturing industries
11 Wholesale
12 Retail
13 Restaurant and Hotel business
14 Finance and insurance industry
15 Real estate business
16 Transportation and telecommunication industries in public interest

17 Service industry
18 Other corporations
19 Business cooperative
20 Mutual corporation
21 Medical corporation
22 Consolidated corporation

(3) 営業収入金額及び所得率

Amount of operating revenue and income ratio

区 分 Type	営業収入金額 Amount of operating revenue	う ち 利 益 計 上 法 人 Corporations in profit		
		営業収入金額 Amount of operating revenue	所得金額 Amount of income	所得率 Income ratio /
	百万円 Million yen	百万円 Million yen	百万円 Million yen	%
平成11年分 1999	1,525,529,637	1,023,326,070	31,143,159	3.0
12 2000	1,565,312,681	1,006,030,974	36,828,054	3.7
13 2001	1,567,407,583	1,005,375,558	39,562,056	3.9
14 2002	1,438,633,967	897,690,346	32,834,857	3.7
15 2003	1,402,346,915	865,964,901	32,782,083	3.8
16 2004	1,449,486,897	951,404,709	38,949,799	4.1
< 資本金階級別 > By capital range				
100万円未満 Less than 1 million yen	3,612,330	2,649,189	118,939	4.5
100万円以上 More than 1 million yen	912,901	423,919	20,630	4.9
200万円 " 2	86,775,866	46,691,577	1,027,770	2.2
500万円 " 5	35,259,895	20,639,312	501,598	2.4
1,000万円 " 10	223,242,664	156,804,027	4,963,009	3.2
2,000万円 " 20	150,539,064	104,521,287	3,131,588	3.0
5,000万円 " 50	109,645,144	83,729,158	3,069,822	3.7
1億円 " 100	196,214,031	119,327,722	4,283,013	3.6
5億円 " 500	41,619,416	30,122,041	1,219,699	4.0
10億円 " More than 1 billion yen	127,897,286	92,137,825	3,740,912	4.1
50億円 " 5	69,730,638	50,232,276	1,807,269	3.6
100億円 " 10	337,233,324	239,713,215	14,757,328	6.2
連 結 法 人 Consolidated corporation	66,804,338	4,413,161	308,223	7.0
合 計 Total	1,449,486,897	951,404,709	38,949,799	4.1
< 業 種 別 > By business type				
1 農 林 水 産 業	4,114,703	1,928,394	63,362	3.3
2 鉱 業	4,665,347	3,284,797	314,282	9.6
3 建 設 業	118,958,800	76,899,812	1,889,063	2.5
4 織 維 工 業	5,452,465	3,303,229	136,761	4.1
5 化 学 工 業	70,880,849	51,583,783	3,590,448	7.0
6 鉄 鋼 金 属 工 業	38,146,650	25,218,041	956,672	3.8
7 機 械 工 業	152,488,824	103,176,834	6,018,759	5.8
8 食 料 品 製 造 業	33,472,135	24,155,770	723,384	3.0
9 出 版 印 刷 業	19,702,909	14,638,971	741,802	5.1
10 そ の 他 の 製 造 業	40,869,668	27,901,646	1,403,072	5.0
11 卸 売 業	293,492,837	207,239,645	3,972,833	1.9
12 小 売 業	163,499,355	93,418,181	2,629,612	2.8
13 料 理 飲 食 旅 館 業	22,287,415	10,951,732	360,771	3.3
14 金 融 保 険 業	60,770,295	29,897,662	2,489,728	8.3
15 不 動 産 業	53,188,027	42,187,292	1,807,365	4.3
16 運 輸 通 信 公 益 事 業	94,756,871	78,330,744	5,444,800	7.0
17 サ ー ビ ス 業	163,796,456	116,935,764	4,406,620	3.8
18 そ の 他 の 法 人	42,138,953	35,939,251	1,692,242	4.7
19 (企 業 組 合)	(232,958)	(112,316)	(3,201)	(2.8)
20 (相 互 会 社)	(22,051,122)	(19,369,668)	(617,829)	(3.2)
21 (医 療 法 人)	(19,854,873)	(16,457,267)	(1,071,212)	(6.5)
22 連 結 法 人	66,804,338	4,413,161	308,223	7.0
合 計 Total	1,449,486,897	951,404,709	38,949,799	4.1

1 Agriculture, Forestry and Fishing

2 Mining industry

3 Construction industry

4 Textile industry

5 Chemical industry

6 Steel and metal industry

7 Machine industry

8 Food manufacturing industry

9 Printing and publishing industry

10 Other manufacturing industries

11 Wholesale

12 Retail

13 Restaurant and Hotel business

14 Finance and insurance industry

15 Real estate business

16 Transportation and telecommunication industries in public interest

17 Service industry

18 Other corporations

19 Business cooperative

20 Mutual corporation

21 Medical corporation

22 Consolidated corporation

(4) 益金処分

Disposition of profit

(単位：百万円)

(In millions of yen)

区 分 Type	役員賞与 Directors' bonuses	支払配当 Dividend-paid	法人税額 Amount of corporation tax	その他の社外流出 Other distributed income	社内留保 Retained income	合 計 Total
平成11年分 1999	620,998	4,482,412	9,890,572	7,708,791	13,713,919	8,988,854
12 2000	757,497	6,770,661	11,700,497	11,059,692	6,339,582	23,948,764
13 2001	793,748	5,493,267	10,894,590	10,587,039	15,220,780	12,547,864
14 2002	610,401	5,174,597	9,198,066	7,764,699	1,639,767	21,107,996
15 2003	607,247	5,828,116	9,102,760	7,152,299	3,379,120	19,311,301
16 2004	678,878	7,581,864	10,205,846	7,460,801	9,841,242	35,768,632
< 資本金階級別 >						
By capital range						
100万円未満 Less than 1 million yen	961	948	27,796	13,888	52,117	95,710
100万円以上 More than 1 million yen	683	541	5,818	3,005	5,228	15,275
200万円〃 2	29,444	23,019	258,611	247,229	143,945	702,247
500万円〃 5	10,325	10,239	131,122	119,099	56,256	214,528
1,000万円〃 10	171,410	414,309	1,299,834	875,841	1,659,981	4,421,375
2,000万円〃 20	128,276	207,167	899,991	903,689	108,174	2,030,949
5,000万円〃 50	104,702	239,705	901,059	407,412	192,238	1,460,640
1億円〃 100	83,167	642,780	1,263,098	703,000	614,925	3,306,969
5億円〃 500	20,964	206,850	354,496	201,452	343,818	1,127,579
10億円〃 More than 1 billion yen	45,549	684,027	1,027,739	668,118	1,429,528	3,854,962
50億円〃 5	16,393	408,950	472,658	393,523	481,419	1,772,942
100億円〃 10	46,496	3,970,978	3,487,323	2,879,922	4,309,459	14,694,178
連結法人 Consolidated corporation	20,509	772,352	76,302	44,624	1,157,490	2,071,277
合 計 Total	678,878	7,581,864	10,205,846	7,460,801	9,841,242	35,768,632
< 業 種 別 >						
By business type						
1 農 林 水 産 業	1,323	4,831	18,211	16,824	30,463	10,726
2 鉱 業	2,376	71,279	38,033	138,531	65,789	316,008
3 建 設 業	81,625	176,532	528,978	888,227	806,945	868,418
4 織 維 工 業	3,696	25,949	35,782	38,830	204,885	100,629
5 化 学 工 業	45,706	800,773	859,187	605,100	997,547	3,308,314
6 鉄 鋼 金 属 工 業	19,250	137,486	256,719	160,024	799,986	1,373,465
7 機 械 工 業	76,489	1,086,490	1,315,972	1,140,528	3,459,436	7,078,915
8 食 料 品 製 造 業	13,833	132,258	198,778	114,737	238,024	697,629
9 出 版 印 刷 業	14,558	86,290	212,116	122,591	214,617	650,172
10 そ の 他 の 製 造 業	24,760	279,990	375,886	225,027	564,498	1,470,161
11 卸 売 業	112,975	608,070	1,091,669	743,355	924,409	3,480,478
12 小 売 業	53,871	289,252	770,270	451,567	1,401,374	2,966,335
13 料 理 飲 食 旅 館 業	8,533	30,002	103,727	82,403	11,088	213,578
14 金 融 保 険 業	22,434	1,340,770	585,809	733,865	1,992,962	689,916
15 不 動 産 業	43,805	241,082	519,727	308,311	221,487	891,438
16 運 輸 通 信 公 益 事 業	45,871	858,664	1,515,740	613,660	2,174,662	5,208,597
17 サ ー ビ ス 業	81,576	620,450	1,259,508	818,238	210,445	2,990,217
18 そ の 他 の 法 人	5,689	19,344	443,434	214,360	900,794	1,583,620
19 (企業組合)	(173)	(199)	(855)	(604)	(341)	(1,490)
20 (相互会社)	(66)	(19,145)	(139,833)	(112,962)	(253,507)	(525,512)
21 (医療法人)	(5,450)	(-)	(302,746)	(100,794)	(647,628)	(1,056,618)
22 連 結 法 人	20,509	772,352	76,302	44,624	1,157,490	2,071,277
合 計 Total	678,878	7,581,864	10,205,846	7,460,801	9,841,242	35,768,632

1 Agriculture, Forestry and Fishing

2 Mining industry

3 Construction industry

4 Textile industry

5 Chemical industry

6 Steel and metal industry

7 Machine industry

8 Food manufacturing industry

9 Printing and publishing industry

10 Other manufacturing industries

11 Wholesale

12 Retail

13 Restaurant and Hotel business

14 Finance and insurance industry

15 Real estate business

16 Transportation and telecommunication industries in public interest

17 Service industry

18 Other corporations

19 Business cooperative

20 Mutual corporation

21 Medical corporation

22 Consolidated corporation

(5) 交際費等、寄附金、引当金、減価償却費

(単位：百万円)

Entertainment and social expenses, etc., Donation, Reserve fund, and Depreciation cost

(In millions of yen)

区 分 Type	交際費等支出額 Amount of outlay for entertainment and social expenses, etc.	寄附金支出額 Amount of outlay for donation	貸倒引当金 期末残高 Reserve for bad debts balance at the end of period	賞与引当金 期末残高 Reserve for bonus balance at the end of period	退職給与引当金 期末残高 Reserve for retirement allowance balance at the end of period	減価償却費(総額) 損金算入額 Amount of depreciation cost included in expense (gross)
平成11年分 1999	4,391,752	482,982	24,747,706	7,037,540	12,357,782	42,046,257
12 2000	4,390,782	470,125	19,177,875	6,182,663	11,114,969	42,836,079
13 2001	3,913,516	478,530	17,877,200	4,495,099	9,699,358	40,381,760
14 2002	3,742,636	509,179	15,321,963	2,786,931	7,818,826	39,753,948
15 2003	3,464,471	537,743	12,185,339	1,306,609	5,677,176	39,227,476
16 2004	3,439,258	453,191	13,493,644	38,940	4,207,562	40,325,435
< 資本金階級別 > By capital range						
100万円未満 Less than 1 million yen	9,745	6,700	1,759	-	33,035	104,865
100万円以上 More than 1 million yen	3,937	560	567	1	2,876	22,177
200万円 " 2	549,707	10,667	41,454	127	47,635	1,871,323
500万円 " 5	194,603	5,023	20,300	129	7,845	768,405
1,000万円 " 10	932,708	57,259	249,889	2,981	161,991	3,420,132
2,000万円 " 20	434,416	32,467	586,437	2,052	218,516	2,738,917
5,000万円 " 50	197,672	19,230	475,542	4,966	389,244	1,963,443
1億円 " 100	246,535	42,937	904,534	12,432	498,671	3,924,907
5億円 " 500	61,233	10,497	159,286	1,244	115,821	1,085,867
10億円 " More than 1 billion yen	182,294	39,199	820,549	4,705	453,545	3,746,959
50億円 " 5	88,107	23,938	665,669	2,435	156,198	2,734,161
100億円 " 10	443,918	174,343	7,735,740	7,861	1,511,813	15,118,600
連結法人 Consolidated corporation	94,383	30,371	1,831,919	7	610,373	2,825,680
合 計 Total	3,439,258	453,191	13,493,644	38,940	4,207,562	40,325,435
< 業 種 別 > By business type						
1 農 林 水 産 業	11,154	2,765	4,196	13	2,041	163,762
2 鉱 業	9,019	16,300	98,107	16	8,130	150,567
3 建 設 業	614,432	28,154	620,142	625	178,094	1,199,493
4 織 維 工 業	16,914	3,009	131,187	101	20,829	155,329
5 化 学 工 業	242,565	69,274	210,600	900	421,417	2,513,448
6 鉄 鋼 金 属 工 業	102,562	6,466	149,748	993	93,578	1,472,089
7 機 械 工 業	223,792	60,982	296,972	3,072	612,892	4,491,542
8 食 料 品 製 造 業	69,888	8,102	167,888	469	139,288	744,626
9 出 版 印 刷 業	79,712	13,007	46,851	1,285	97,832	536,471
10 そ の 他 の 製 造 業	122,904	23,049	65,680	1,434	117,695	1,065,621
11 卸 売 業	489,055	29,426	786,962	2,326	261,931	1,924,584
12 小 売 業	250,829	20,850	367,393	21,953	167,583	1,799,144
13 料 理 飲 食 旅 館 業	66,822	5,910	8,339	570	20,543	670,016
14 金 融 保 険 業	92,965	17,263	7,089,932	181	227,034	1,783,171
15 不 動 産 業	148,681	10,586	481,556	359	26,611	1,773,501
16 運 輸 通 信 公 益 事 業	187,235	43,924	252,246	1,293	670,906	8,147,546
17 サ ー ビ ス 業	523,009	32,940	795,561	3,232	355,808	7,995,708
18 そ の 他 の 法 人	93,337	30,811	88,366	111	174,976	913,135
19 (企 業 組 合)	(770)	(61)	(132)	(-)	(501)	(5,447)
20 (相 互 会 社)	(18,591)	(5,236)	(63,435)	(-)	(68,041)	(225,276)
21 (医 療 法 人)	(73,976)	(25,514)	(24,799)	(111)	(106,434)	(682,412)
22 連 結 法 人	94,383	30,371	1,831,919	7	610,373	2,825,680
合 計 Total	3,439,258	453,191	13,493,644	38,940	4,207,562	40,325,435

1 Agriculture, Forestry and Fishing

2 Mining industry

3 Construction industry

4 Textile industry

5 Chemical industry

6 Steel and metal industry

7 Machine industry

8 Food manufacturing industry

9 Printing and publishing industry

10 Other manufacturing industries

11 Wholesale

12 Retail

13 Restaurant and Hotel business

14 Finance and insurance industry

15 Real estate business

16 Transportation and telecommunication industries in public interest

17 Service industry

18 Other corporations

19 Business cooperative

20 Mutual corporation

21 Medical corporation

22 Consolidated corporation

(6) 所得階級別法人数

Number of corporations by income range

区 分 Type	欠損法人数 Number of corporations in deficit	利 益 計 上				
		100万円未満 Less than 1 million yen	100万円以上 More than 1 million yen	200万円以上 More than 2 million yen	500万円以上 More than 5 million yen	1,000万円以上 More than 10 million yen
平成11年分 1999	1,688,550	260,319	101,003	129,675	85,103	71,936
12 2000	1,734,444	271,842	103,589	137,839	90,159	71,260
13 2001	1,742,136	279,057	99,972	136,893	88,362	68,640
14 2002	1,757,461	278,785	99,041	133,789	88,371	70,134
15 2003	1,737,214	290,438	104,577	142,945	92,730	66,299
16 2004	1,721,804	310,830	99,029	142,303	96,421	69,690
< 資本金階級別 >						
By capital range						
100万円未満 Less than 1 million yen	19,106	4,396	449	411	353	169
100万円以上 More than 1 million yen	7,897	1,449	242	250	130	122
200万円 "	790,136	149,846	37,435	54,797	26,542	11,870
500万円 "	218,616	35,725	11,707	14,277	10,222	8,159
1,000万円 "	539,096	99,174	36,767	55,248	40,146	28,663
2,000万円 "	106,223	18,045	10,847	14,469	15,109	15,791
5,000万円 "	23,521	1,772	1,224	2,186	3,095	3,735
1億円 "	12,960	375	300	603	781	1,088
5億円 "	1,195	18	10	24	16	39
10億円 "	1,999	24	33	30	23	44
50億円 "	439	2	8	2	3	5
100億円 "	616	4	7	6	1	5
合 計 Total	1,721,804	310,830	99,029	142,303	96,421	69,690
< 業 種 別 >						
By business type						
1 農 林 水 産 業	16,094	2,104	676	652	311	322
2 鉱 業	2,860	408	190	365	231	118
3 建 設 業	277,417	70,725	20,541	28,427	18,647	8,937
4 織 維 工 業	12,353	1,054	334	287	718	358
5 化 学 工 業	23,751	3,660	2,138	1,896	2,357	1,572
6 鉄 鋼 金 属 工 業	40,550	2,804	2,295	3,456	3,718	2,837
7 機 械 工 業	58,361	8,787	3,702	4,367	4,652	4,737
8 食 料 品 製 造 業	30,271	4,288	1,264	2,217	1,825	2,023
9 出 版 印 刷 業	30,727	4,400	1,396	2,177	972	785
10 そ の 他 の 製 造 業	72,209	9,692	3,006	5,148	2,737	1,835
11 卸 売 業	180,207	28,840	10,137	14,459	11,871	11,018
12 小 売 業	274,116	41,455	8,657	16,585	9,431	6,245
13 料 理 飲 食 旅 館 業	98,442	10,006	3,852	4,327	2,503	1,889
14 金 融 保 険 業	26,156	6,162	1,633	1,726	894	853
15 不 動 産 業	167,507	31,807	12,461	20,063	11,191	6,451
16 運 輸 通 信 公 益 事 業	54,065	6,553	3,654	6,739	3,212	3,333
17 サ ー ビ ス 業	338,556	75,887	21,511	26,753	17,869	12,387
18 そ の 他 の 法 人	18,162	2,198	1,582	2,659	3,282	3,990
19 (企 業 組 合)	(1,171)	(275)	(92)	(58)	(49)	(15)
20 (相 互 会 社)	(2)	(-)	(-)	(-)	(-)	(-)
21 (医 療 法 人)	(16,989)	(1,923)	(1,490)	(2,601)	(3,233)	(3,975)
合 計 Total	1,721,804	310,830	99,029	142,303	96,421	69,690

1 Agriculture, Forestry and Fishing
2 Mining industry
3 Construction industry
4 Textile industry
5 Chemical industry
6 Steel and metal industry
7 Machine industry
8 Food manufacturing industry

9 Printing and publishing industry
10 Other manufacturing industries
11 Wholesale
12 Retail
13 Restaurant and Hotel business
14 Finance and insurance industry
15 Real estate business
16 Transportation and telecommunication industries in public interest

17 Service industry
18 Other corporations
19 Business cooperative
20 Mutual corporation
21 Medical corporation

(単位:社)

(Numbers of corporations)

法人数 Corporations in profit							区分 Type		
2,000万円以上 More than 20 million yen	5,000万円以上 More than 50 million yen	1億円以上 More than 100 million yen	2億円以上 More than 200 million yen	5億円以上 More than 500 million yen	10億円以上 More than 1 billion yen	合計 total			
59,869	22,091	15,291	8,733	3,121	3,046	760,187	平成11年分 1999		
66,372	29,871	13,625	10,970	3,088	3,818	802,433	12	2000	
65,176	31,397	18,872	10,640	4,101	3,757	806,867	13	2001	
62,894	27,456	14,907	10,317	3,780	3,152	792,626	14	2002	
58,019	26,711	14,421	10,944	2,761	3,301	813,146	15	2003	
66,668	25,333	18,009	10,393	4,175	3,704	846,555	16	2004	
							< 資本金階級別 > By capital range		
174	105	135	120	60	-	6,372	100万円未満	Less than 1 million yen	
99	38	22	20	2	-	2,374	100万円以上	More than 1 million yen	
6,728	675	244	122	32	18	288,309	200万円 "	2	
3,342	1,153	216	76	-	5	84,882	500万円 "	5	
29,398	9,155	6,905	1,397	635	178	307,666	1,000万円 "	10	
18,546	7,762	4,039	1,934	358	131	107,031	2,000万円 "	20	
5,933	4,029	3,470	2,879	798	310	29,431	5,000万円 "	50	
2,252	2,131	2,522	2,929	1,370	743	15,094	1億円 "	100	
93	140	221	399	309	286	1,555	5億円 "	500	
88	125	196	445	526	1,037	2,571	10億円 "	More than 1 billion yen	
10	13	24	48	62	388	565	50億円 "	5	
5	7	15	24	23	608	705	100億円 "	10	
66,668	25,333	18,009	10,393	4,175	3,704	846,555	合計	Total	
							< 業種別 > By business type		
382	285	27	11	1	4	4,775	農林水産業	1	
218	59	15	33	7	60	1,704	鉱業	2	
8,641	2,646	821	696	308	122	160,511	建設業	3	
436	182	107	71	16	18	3,581	繊維工業	4	
1,712	1,108	406	396	308	343	15,896	化学工業	5	
3,591	265	759	348	129	106	20,308	鉄鋼金属工業	6	
3,183	1,814	893	1,214	385	583	34,317	機械工業	7	
1,481	850	363	182	103	111	14,707	食品製造業	8	
1,025	358	196	325	142	109	11,885	出版印刷業	9	
5,018	770	460	314	96	173	29,249	その他の製造業	10	
10,176	3,899	2,776	2,155	569	436	96,336	卸売業	11	
3,984	2,345	4,233	623	232	242	94,032	小売業	12	
444	422	376	147	58	40	24,064	料理飲食旅館業	13	
930	495	232	173	132	295	13,525	金融保険業	14	
6,714	2,354	1,270	522	415	163	93,411	不動産業	15	
2,544	1,263	770	597	578	275	29,518	運輸通信公益事業	16	
11,965	4,571	2,897	1,734	603	519	176,696	サービス業	17	
4,224	1,647	1,408	852	93	105	22,040	その他の法人	18	
(23)	(17)	(3)	(-)	(-)	(-)	(532)	(企業組合)	19	
(-)	(-)	(-)	(-)	(-)	(5)	(5)	(相互会社)	20	
(4,201)	(1,630)	(1,405)	(852)	(93)	(100)	(21,503)	(医療法人)	21	
66,668	25,333	18,009	10,393	4,175	3,704	846,555	合計	Total	

(7) 資本金階級別の同非別、青白別、組織区別法人数

Number of corporations by capital range and by classification of family/
non family corporation, by classification of blue/ white return, by organization type

(単位:社)

(Numbers of corporations)

区 分 Type	稼働中の 法人数 Number of corporations in operation	同 非 区 分 Classification by family or non-family			青 白 区 分 Classification by blue returns or white returns	
		同 族 会 社 Family corporations		非同族会社 Non family corporations	青 色 Blue returns	白 色 White returns
		留保金課税 の対象会社 Corporations subject to taxation on retained income	非同族の 同族会社 Non personal family corporations			
100 万円未満 Less than 1 million yen	25,478	23,044	240	2,194	22,790	2,688
100 万円以上 More than 1 million yen	10,271	9,205	66	1,000	9,680	591
200 万円 " 2	1,078,445	1,059,886	9,871	8,688	1,048,013	30,432
500 万円 " 5	303,498	291,891	1,941	9,666	297,325	6,173
1,000 万円 " 10	846,762	802,140	18,534	26,088	833,842	12,920
2,000 万円 " 20	213,254	184,891	13,660	14,703	211,399	1,855
5,000 万円 " 50	52,952	37,887	10,108	4,957	52,495	457
1 億円 " 100	28,054	11,716	12,431	3,907	27,925	129
5 億円 " 500	2,750	745	1,326	679	2,744	6
10 億円 " More than 1 billion yen	4,570	698	2,570	1,302	4,564	6
50 億円 " 5	1,004	56	524	424	1,004	-
100 億円 " 10	1,321	46	538	737	1,321	-
合 計 Total	2,568,359	2,422,205	71,809	74,345	2,513,102	55,257

(単位:社)

(Numbers of corporations)

区 分 Type	稼働中の 法人数 Number of corporations in operation	組 織 区 分 Type of organizations				
		株 式 会 社 Joint stock company	有 限 会 社 Limited company	合 名 会 社 Unlimited partnership	合 資 会 社 Limited partnership	医 療 法 人 等 Medical corporation, etc.
100 万円未満 Less than 1 million yen	25,478	1,445	4,429	3,061	14,290	2,253
100 万円以上 More than 1 million yen	10,271	784	1,036	1,146	6,250	1,055
200 万円 " 2	1,078,445	2,035	1,051,923	1,828	15,464	7,195
500 万円 " 5	303,498	671	288,239	555	4,674	9,359
1,000 万円 " 10	846,762	760,882	67,208	1,018	2,224	15,430
2,000 万円 " 20	213,254	187,149	16,423	131	465	9,086
5,000 万円 " 50	52,952	48,593	2,200	18	124	2,017
1 億円 " 100	28,054	26,292	844	12	12	894
5 億円 " 500	2,750	2,619	52	4	-	75
10 億円 " More than 1 billion yen	4,570	4,408	37	1	1	123
50 億円 " 5	1,004	975	3	-	-	26
100 億円 " 10	1,321	1,282	6	-	-	33
合 計 Total	2,568,359	1,037,135	1,432,400	7,774	43,504	47,546

(8) 業種別、資本金階級別法人数

Numbers of corporations by business type and by capital range

業種 Business type	資本金階級 Capital range		500 万円未満 Less than 5 million yen		500 万円以上 More than 5 million yen		1,000 万円以上 More than 10 million yen		1 億円以上 More than 100 million yen		10 億円以上 More than 1 billion yen		合 計 Total	
	法人数 Corporations in operation	構成比 Component ratio	法人数 Corporations in operation	構成比 Component ratio	法人数 Corporations in operation	構成比 Component ratio	法人数 Corporations in operation	構成比 Component ratio	法人数 Corporations in operation	構成比 Component ratio	法人数 Corporations in operation	構成比 Component ratio	法人数 Corporations in operation	構成比 Component ratio
(業種別) By business type	社 Number	%	社 Number	%	社 Number	%	社 Number	%	社 Number	%	社 Number	%	社 Number	%
農 林 業 水 産 業 Agriculture, Forestry and Fishing	11,631	1.0	4,212	1.4	4,869	0.4	138	0.4	19	0.3	20,869	0.8		
鉱 業 Mining industry	1,101	0.1	576	0.2	2,708	0.2	82	0.3	97	1.4	4,564	0.2		
建 設 業 Constructio n industry	187,798	16.9	65,659	21.6	182,569	16.4	1,598	5.2	304	4.4	437,928	17.1		
織 維 工 業 Textile industry	5,226	0.5	1,530	0.5	8,931	0.8	197	0.6	50	0.7	15,934	0.6		
化 学 工 業 Chemical industry	10,936	1.0	3,744	1.2	22,887	2.1	1,492	4.8	588	8.5	39,647	1.5		
鉄 鋼 金 属 工 業 Steel and metal industry	23,196	2.1	7,630	2.5	28,884	2.6	891	2.9	257	3.7	60,858	2.4		
機 械 工 業 Machine industry	32,627	2.9	10,502	3.5	46,469	4.2	2,219	7.2	861	12.5	92,678	3.6		
食 料 品 製 造 業 Food manufacturi ng industry	17,410	1.6	5,290	1.7	21,295	1.9	786	2.6	197	2.9	44,978	1.8		
出 版 業 印 刷 業 Printing and publishing industry	16,682	1.5	3,753	1.2	21,662	1.9	454	1.5	61	0.9	42,612	1.7		
そ の 他 の 製 造 業 Other manufacturi ng industries	40,761	3.7	12,054	4.0	47,299	4.2	1,103	3.6	241	3.5	101,458	4.0		
卸 売 業 Wholesale	80,621	7.2	23,511	7.7	167,144	15.0	4,595	14.9	672	9.7	276,543	10.8		
小 売 業 Retail	192,903	17.3	49,410	16.3	123,535	11.1	1,912	6.2	388	5.6	368,148	14.3		
料 理 飲 食 旅 館 業 Restaurant and Hotel business	69,966	6.3	17,052	5.6	34,271	3.1	1,002	3.3	215	3.1	122,506	4.8		
金 融 業 保 險 業 Finance and insurance industry	20,807	1.9	2,435	0.8	14,177	1.3	1,468	4.8	794	11.5	39,681	1.5		
不 動 産 業 Real estate business	120,248	10.8	28,560	9.4	108,456	9.7	3,165	10.3	489	7.1	260,918	10.2		
運 輸 通 信 公 益 事 業 Transportati on and telecommuni cation industries in public interest	21,201	1.9	11,749	3.9	47,853	4.3	2,134	6.9	646	9.4	83,583	3.3		
サ ー ビ ス 業 Service industry	255,989	23.0	47,104	15.5	204,424	18.4	6,738	21.9	997	14.5	515,252	20.1		
そ の 他 の 法 人 Other corporations	5,091	0.5	8,727	2.9	25,535	2.3	830	2.7	19	0.3	40,202	1.6		
(企業組合) Business cooperative	(1,206)	(0.1)	(231)	(0.1)	(258)	(0.0)	(8)	(0.0)	(-)	(-)	(1,703)	(0.1)		
(相互会社) Mutual corporation	(-)	(-)	(-)	(-)	(-)	(-)	(-)	(-)	(7)	(0.1)	(7)	0.0		
(医療法人) Medical corporation	(3,885)	(0.3)	(8,496)	(2.8)	(25,277)	(2.3)	(822)	(2.7)	(12)	(0.2)	(38,492)	(1.5)		
合 計 Total	1,114,194	100.0	303,498	100.0	1,112,968	100.0	30,804	100.0	6,895	100.0	2,568,359	100.0		

5 相続税

統計表を見る方のために

1 利用上の注意

この章は、平成16年中に相続が開始した被相続人から、相続、遺贈又は相続時精算課税に係る贈与により財産を取得した者（同一被相続人から財産を取得した者全員が差引税額のない場合を除く。）について、平成17年10月31日までの申告又は処理による課税事績を示したものである。

なお、一部について、平成15年以前に相続又は遺贈により財産を取得した者についての申告又は処理による課税事績について調査している。

2 用語の説明（平成16年分）

この章における用語の意義は、次のとおりである。

- (1) 相続時精算課税適用財産価額 相続時精算課税適用者に特定贈与者である被相続人から相続時精算課税に係る贈与によって取得した財産がある場合、相続税の課税価格に加算されるその贈与された財産の価額をいう。
- (2) 暦年課税分贈与財産価額 相続人に相続開始前3年以内に被相続人から暦年課税に係る贈与によって取得した財産がある場合、相続税の課税価格に加算されるその贈与された財産の価額をいう。
- (3) 2割加算額 相続人の中に被相続人の一親等の血族及び配偶者以外の者等一定の者がいる場合、その相続人の相続税額に加算されるその相続税額の20%に相当する金額をいう。
- (4) 納税猶予 相続人が農地等を相続して継続して農業を営む場合には、相続税額から農業投資価格に基づき計算された相続税額を差引いた残額が、20年間納付を猶予される。

3 相続税の税率等（平成16年分）

法定相続分に応ずる取得金額	1,000万円以下	3,000万円以下	5,000万円以下	1億円以下	3億円以下	3億円超
税率	10%	15%	20%	30%	40%	50%
控除額		50万円	200万円	700万円	1,700万円	4,700万円

（使用方法） 法定相続分に応ずる取得金額 × 税率 - 控除額 = 相続税の総額の基となる税額

4 相続税の主な諸控除

- (1) 税額控除
- イ 暦年課税分贈与税額控除 暦年課税分贈与と財産価額がある場合、その贈与を受けた財産に対し課税された贈与税の税額に相当する金額が相続税額から控除される。
- ロ 配偶者の税額軽減 配偶者の租税負担を軽減するためのもので、課税価格の合計額の配偶者の法定相続分相当額（その金額より1億6,000万円の方が大きい場合は1億6,000万円）と配偶者の課税価格（実際取得額）とのうち、いずれか少ない金額に対応する税額が、配偶者の相続税額から控除される。
ただし、この軽減の対象となる財産には、相続税の納税義務者により仮装または隠ぺいされていた財産は含まれない。
- ハ 未成年者控除 未成年者の租税負担を軽減するためのもので、相続人が満20歳未満の法定相続人である場合に、その相続人が満20歳になるまでの年数1年につき6万円の割で計算した金額が相続税額から控除される。
- ニ 障害者控除 障害者の租税負担を軽減するためのもので、相続人が障害者でかつ法定相続人である場合に、その障害者が70歳になるまでの年数1年につき6万円（特別障害者の場合には12万円）の割で計算した金額が、相続税額から控除される。
- ホ 相次相続控除 被相続人が、今回の相続開始前10年以内に開始した相続により相続税を納付している場合に、前回算出された相続税額に一定の割合を乗じて算出された金額が、相続税額から控除される。
- (2) 相続時精算課税分贈与税額控除 相続時精算課税適用財産がある場合、その贈与を受けた財産に対し課税された贈与税の税額に相当する金額が相続税額から控除される。
- (3) 遺産に係る基礎控除 5,000万円と1,000万円に法定相続人数を乗じて算出した金額との合計額が控除される。

5 Inheritance Tax

For the people who use the statistical tables

1 Notes on use

This section shows taxation statistics for those who acquired property by inheritance or bequest during 2004 (except for cases where no heirs who acquired property from the same bequeathing party have tax to be paid), based on returns filed or cases processed made by October 31, 2005.

With respect to some items, the survey for taxation statistics was made based on returns filed or cases processed for those who acquired properties as gifts before 2003.

2 Terminology (for 2004)

The following terms in this section mean as follows.

(1) Donated property value (taxation system for settlement at time of inheritance)

The value of donated property added to the taxable value of inheritance tax when property was donated to heirs by the bequeathing party under the taxation system for settlement at time of inheritance.

(2) Donated property value (calendar-year taxation)

The value of donated property added to the taxable value of inheritance tax when property was donated to heirs by the bequeathing party within three years before the start of inheritance.

(3) 20 % additional tax

When a heir other than a blood relative of first degree kinship or a spouse is included among heirs, the amount equal to 20% of inheritance tax of the heir is added to the amount of it.

(4) Postponement of tax payment

When heirs continue agriculture after the inheritance of farm land etc., with respect to part of the total amount of inheritance tax which exceeds the amount of inheritance tax calculated based on market value of the land for permanent agricultural use, payment can be postponed for twenty years.

3 Tax rate of inheritance tax, etc. (for 2004)

Value of properties acquired according to legal portion of legacy	Less than 10 million yen	Less than 30 million yen	Less than 50 million yen	Less than 100 million yen	Less than 300 million yen	Over 300 million yen
Tax rate	10%	15%	20%	30%	40%	50%
Amount deducted	Million yen -	Million yen 0.5	Million yen 2.0	Million yen 7.0	Million yen 17.0	Million yen 47.0

(Method of use) $\text{Value of properties acquired according to legal portion of legacy} \times \text{Tax Rate} - \text{Amount of deduction}$
 = Basic gross amount of tax of inheritance tax

4 Major deductions for inheritance tax

(1) Tax credit

This is the amount which is deducted from the amount of inheritance tax. There are following types of tax credit.

(a) Gift tax credit

(calendar-year taxation)

In cases of donated property value (calendar-year taxation), the amount of gift tax levied on the donated property is deducted from the amount of inheritance tax.

(b) Reduction of inheritance tax for spouse

In order to reduce tax burdens of spouses, amount of tax corresponding to the smaller one of the following taxable values is deducted from the amount of inheritance tax of a spouse: the taxable value corresponding to legal portion of legacy of the spouse (the maximum is limited to 160 million yen) or the taxable value (the value actually acquired) of the spouse.

However, the properties subject to this reduction do not include properties disguised or hidden by taxpayers.

(c) Tax credit for minor

This is for the purpose of reducing tax burdens of minors. When a legal heir is under 20 years, 60,000 yen multiplied by the number of years before the age of the heir reaches 20 is deducted from the amount of inheritance tax.

(d) Tax credit for handicapped person

This is for the purpose of reducing tax burdens of handicapped persons. When a heir is a handicapped person and legal heir, 60,000 yen (120,000 yen in the case of heavy handicapped person) multiplied by the number of years before the age of the heir reaches 70 is deducted from the amount of inheritance tax.

(e) Successive inheritance tax credit

When a heir has been paying the inheritance tax by the preceding inheritance which started within ten years before the current inheritance starts, certain percentage of the amount of former inheritance tax is deducted from the amount of current inheritance tax.

(2) Amount of deduction of gift tax (taxation system for settlement at time of inheritance)

In cases of donated property value (taxation system for settlement at time of inheritance), the amount of gift tax levied on the donated property is deducted from the amount of inheritance tax.

(3) Basic exemption for bequest

Total amount of 50 million yen plus 10 million yen multiplied by the number of legal heirs is exempted.

5 - 1 課 税 状 況 Taxation Statistics

(1) 課 税 状 況 Statistics of taxation

区 分 Type		相 続 人 の 数 Number of heirs	金 額 Amount of money
		人 Person	百万円 Million yen
取 得 財 産 価 額	Value of properties acquired	131,136	10,959,140
相 続 時 精 算 課 税 適 用 財 産 価 額	Donated property value (taxation system for settlement at time of inheritance)	990	28,609
債 務 控 除 額	Amount of deduction of liabilities	66,301	1,183,680
暦 年 課 税 分 贈 与 財 産 価 額	Donated property value (calendar-year taxation)	14,190	57,703
課 税 価 格	Taxable amount	実 131,279	9,861,773
相 続 税 額	算 出 税 額	128,986	1,592,996
	2 割 加 算 額	9,918	14,475
	計 Total	実 129,018	1,607,472
税 額 控 除	暦 年 課 税 分 贈 与 税	5,455	5,979
	配 偶 者	22,364	440,755
	未 成 年 者	1,844	655
	障 害 者	2,099	2,162
	相 次 相 続	5,433	14,340
	外 国 税 額	54	1,519
	計 Total	実 35,266	465,409
差 引 税 額	Amount of tax after deduction	実 112,784	1,142,062
相 続 時 精 算 課 税 分 贈 与 税 額 控 除 額	Amount of deduction of gift tax (taxation system for settlement at time of inheritance)	287	1,592
	小 計	112,739	1,140,470
納 税 猶 予 額	Amount for tax payment postponed	3,494	75,413
納 付 税 額	Amount of tax payment	実 111,820	1,065,057
還 付 税 額	Amount of refund	172	801
災 害 減 免 法 に よ る 免 除 税 額	Amount of exemption of tax by "Disaster Exemption Act"	-	-
遺 産 に 係 る 基 礎 控 除 額	Amount of basic exemption for bequest	43,488	3,390,090

調査対象等：平成16年中に相続が開始した被相続人から相続、遺贈又は相続時精算課税に係る贈与により財産を取得した者について、平成17年10月31日までの間の申告又は処理（更正、決定等）による課税事績を「申告書、決議書等」に基づいて作成した。

- (注) 1 「遺産に係る基礎控除額」欄の人員は被相続人の数である。
2 「相続人の数」欄の「実」は実人員を示す。

Subject of survey, etc.:

With respect to those who acquired property by inheritance or bequest during 2004, taxation by returns filed or cases processed (corrections or determinations, etc.) made by October 31, 2005 is shown based on "Returns, resolutions, etc."

- Notes: 1 The number of persons in the column "Amount of basic deduction for bequest" represents the number of ancestors.
2 "Actual" in the column of "Number of heirs" means actual number.

(2) 課税状況の累年比較

Yearly composition of statistics of taxation

区 分 Type	課 税 価 格 Taxable amount		相 続 税 額 Amount of inheritance tax	税 額 控 除 Amount of tax credit	納 付 税 額 Amount of tax payment		被 相 続 人 の 数 Number of ancestors
	相 続 人 の 数 Number of heirs	金 額 Amount of money			相 続 人 の 数 Number of heirs	金 額 Amount of money	
	人 Person	百万円 Million yen	百万円 Million yen	百万円 Million yen	人 Person	百万円 Million yen	人 Person
平成11年分 1999	158,874	13,269,879	2,725,838	818,677	136,271	1,687,561	50,731
12 2000	150,317	12,340,937	2,461,769	748,944	128,940	1,521,269	48,463
13 2001	140,716	11,703,456	2,415,135	761,052	120,657	1,477,085	46,012
14 2002	134,294	10,639,661	2,042,269	604,827	115,275	1,286,286	44,370
15 2003	133,999	10,358,210	1,746,586	509,474	114,723	1,126,333	44,438
16 2004	131,279	9,861,773	1,607,472	465,409	111,820	1,065,057	43,488

(注) この表は、「(1)課税状況」を累年比較したものである。

Note: This table shows yearly composition of "(1) Statistics of taxation".

(3) 国税局別の課税状況

Statistics of taxation by Regional Taxation Bureaus

国税局 Regional Taxation Bureau	項目 Subject	課税価格 Taxable amount		納付税額 Amount of tax payment		被相続人の数 Number of ancestors
		相続人の数 Number of heirs	金額 Amount of money	相続人の数 Number of heirs	金額 Amount of money	
		人 Person	百万円 Million yen	人 Person	百万円 Million yen	人 Person
札幌	Sapporo	2,688	188,750	2,317	20,317	867
仙台	Sendai	5,529	378,059	4,672	31,774	1,877
関東信越	Kanto Shinetsu	18,830	1,382,042	15,973	138,001	6,256
東京	Tokyo	38,508	3,427,850	33,370	483,017	12,478
金沢	Kanazawa	2,868	196,426	2,385	15,762	989
名古屋	Nagoya	21,502	1,463,077	18,116	129,373	6,989
大阪	Osaka	21,204	1,536,356	17,972	147,517	7,266
広島	Hiroshima	6,733	414,683	5,629	27,680	2,394
高松	Takamatsu	4,261	275,428	3,461	17,822	1,498
福岡	Fukuoka	4,748	330,965	4,096	32,073	1,538
熊本	Kumamoto	3,059	187,486	2,606	14,399	997
沖縄	Okinawa	1,369	80,651	1,223	7,322	339
合計	Total	131,279	9,861,773	111,820	1,065,057	43,488

(注) この表は、「(1)課税状況」を国税局別に示したものである。

Note: This table shows "(1) Statistics of taxation" by Regional Taxation Bureau

(4) 申告及び処理の状況

Statistics of filing returns and cases processed

区分 Type	課税価格 Taxable value		納付税額 Amount of tax payment		被相続人の数 Number of ancestors
	相続人の数 Number of heirs	金額 Amount of money	相続人の数 Number of heirs	金額 Amount of money	
本年分 For the current year	申告額 Self-assessment amount	131,364	9,851,184	111,888	43,488
	修正申告額による増差額 Amount increased by amended returns	2,597	28,752	4,707	1,997
	更正による増差額 Amount increased by correction	8	250	9	7
	更正等による減差額 Amount reduced by correction, etc.	1,268	18,423	1,858	831
	決定額 Amount determined	1	10	1	1
	合計 Total	実 131,279	9,861,773	実 111,820	1,065,057
過年分 For the preceding years	申告額 Self-assessment amount	2,361	107,440	2,162	1,094
	修正申告額による増差額 Amount increased by amended returns	24,277	384,090	36,713	13,538
	更正による増差額 Amount increased by correction	262	8,452	338	80
	更正等による減差額 Amount reduced by correction, etc.	7,194	113,555	9,327	4,061
	決定額 Amount determined	57	2,922	57	35
	合計 Total	実 2,355	389,349	実 3,292	60,591
合計 Total	申告額 Self-assessment amount	133,725	9,958,624	114,050	44,582
	修正申告額による増差額 Amount increased by amended returns	26,874	412,842	41,420	15,535
	更正による増差額 Amount increased by correction	269	8,702	347	87
	更正等による減差額 Amount reduced by correction, etc.	8,462	131,978	11,185	4,892
	決定額 Amount determined	58	2,932	58	36
	合計 Total	実 133,634	10,251,122	実 115,112	1,125,648

調査対象等： 「本年分」は平成16年中に相続が開始した被相続人から、相続、遺贈又は相続時精算課税に係る贈与により財産を取得した者について、平成17年10月31日までの申告又は処理（更正、決定等）による課税事績を、「申告書、決議書等」に基づいて作成した。
「過年分」は、平成15年中に相続又は遺贈により財産を取得した者について、平成16年11月1日から平成17年6月30日までの間の申告又は処理（更正、決定等）による課税事績を、平成14年以前に相続又は遺贈により財産を取得した者について、平成16年7月1日から平成17年6月30日までの間の申告又は処理（更正、決定等）による課税事績を、「申告書、決議書等」に基づいて作成した。

Subject of survey, etc.:

Regarding "for the current year," with respect to those who acquired property by inheritance or bequest during 2004, taxation by returns filed or cases processed (corrections or determinations, etc.) made by October 31, 2005 is shown based on "Returns, resolutions, etc."
Regarding "for the preceding years," with respect to those who acquired property by inheritance or bequest during 2003, taxation by returns filed or cases processed (corrections or determinations, etc.) made between November 1, 2004 and June 30, 2005 and with respect to those who acquired property by inheritance or bequest before 2003, taxation by returns filed or cases processed (corrections or determinations) made between July 1, 2004 and June 30, 2005 is shown based on "Returns, resolutions, etc."

(5) 加算税の状況

Statistics of additional tax

区分 Type	過少申告加算税 Additional tax for understatement		無申告加算税 Additional tax for failure to file		重加算税 Additional tax for fraud case	
	相続人の数 Number of heirs	金額 Amount of money	相続人の数 Number of heirs	金額 Amount of money	相続人の数 Number of heirs	金額 Amount of money
本年分 For the current year	987	144	719	107	82	118
過年分 For the preceding years	27,378	5,869	2,491	842	2,581	5,261
合計 Total	28,365	6,014	3,210	949	2,663	5,380

調査対象等： 「(4) 申告及び処理の状況」と同じである。

Subject of survey, etc.: The subjects are the same as in "(4) Statistics of filing returns and cases processed".

5 - 2 相続財産価格階級別 Breakdown of Inherited Property by Value Range

(1) 人員、課税価格、税額

Number of persons, Taxable value, and Amount of tax

課税価格階級 Taxable amount class	被相続人の数 Number of ancestors	課税価格 Taxable amount	うち相続時精算課税適用財産価額	うち暦年課税分贈与財産価額	納付税額 Amount of tax payment	法定相続人の数 Number of legal heirs
			Donated property value (taxation system for settlement at time of inheritance) included in taxable value	Donated property value (calendar-year taxation) included in taxable value		
	人 Person	百万円 Million yen	百万円 Million yen	百万円 Million yen	百万円 Million yen	人 Person
1 億円以下 Less than 100 million yen	8,678	737,162	5,586	3,766	10,213	20,735
1 億円超 Over 100 million yen	20,706	2,894,892	8,121	18,414	106,426	70,374
2 億円 " 200	6,672	1,618,892	4,588	10,446	123,449	25,054
3 億円 " 300	4,377	1,658,908	3,983	10,664	204,326	17,328
5 億円 " 500	1,468	859,908	1,569	5,293	141,651	5,794
7 億円 " 700	832	684,833	1,552	3,145	130,058	3,399
10 億円 " 1 billion yen	614	816,248	1,941	3,557	183,962	2,544
20 億円 " 2	141	580,342	1,165	1,863	164,037	618
合計 Total	43,488	9,851,184	28,505	57,147	1,064,122	145,846

調査対象等：平成16年中に相続が開始した被相続人から、相続、遺贈又は相続時精算課税に係る贈与により財産を取得した者について、平成17年10月31日までに提出された「申告書(修正申告書を除く。)」に基づいて作成した。

Subject of survey, etc.: With respect to those who acquired property by inheritance or bequest during 2004, the table was prepared on the basis of "returns (except for amended returns)" filed by October 31, 2005.

(2) 法定相続人員別の被相続人数

(単位：人)

Number of ancestors by number of legal heirs

(In persons)

課税価格階級 Taxable amount range	人数 Number of persons	法定相続人員別被相続人数 Number of ancestors by number of legal heirs											
		0 人のもの Nobody	1 人のもの One	2 人のもの Pair	3 人のもの Three persons	4 人のもの Four persons	5 人のもの Five persons	6 人のもの Six persons	7 人のもの Seven persons	8 人のもの Eight persons	9 人のもの Nine persons	10 人のもの Ten persons	10人超のもの Over ten persons
1 億円以下 Less than 100 million yen	128	1,578	2,885	2,961	1,126	-	-	-	-	-	-	-	-
1 億円超 Over 100 million yen	144	1,165	3,754	6,734	5,253	2,327	822	300	124	50	19	14	
2 億円 " 200	35	238	936	2,063	1,812	866	351	171	98	54	17	31	
3 億円 " 300	25	145	539	1,256	1,306	607	265	91	54	27	13	49	
5 億円 " 500	9	45	157	395	468	216	98	29	23	9	7	12	
7 億円 " 700	4	20	87	214	236	151	56	33	12	12	2	5	
10 億円 " 1 billion yen	3	18	60	139	190	104	54	22	9	5	4	6	
20 億円 " 2	-	2	17	23	51	22	13	7	1	1	2	2	
合計 Total	348	3,211	8,435	13,785	10,442	4,293	1,659	653	321	158	64	119	

(注) この表は、「(1)人員、課税価格、税額」の「被相続人の数」欄を法定相続人員別に示したものである。

Note: This table shows "Number of ancestors" in "(1) Number of persons, Taxable value, and Amount of tax" by number of legal heirs.

(3) 国税局別被相続人の数

(単位：人)

Number of ancestors by Regional Taxation Bureaus

(In persons)

国 税 局 Regional Taxation Bureau	課 税 価 格 階 級 Taxable value range								合 計 Total
	1 億 円 以 下	1 億 円 超	2 億 円 超	3 億 円 超	5 億 円 超	7 億 円 超	10 億 円 超	20 億 円 超	
	Less than 100 million yen	Over 100 million yen	Over 200 million yen	Over 300 million yen	Over 500 million yen	Over 700 million yen	Over 1 billion yen	Over 2 billion yen	
札 幌 Sapporo	180	412	141	82	25	20	6	1	867
仙 台 Sendai	332	961	318	169	54	29	13	1	1,877
関 東 信 越 Kanto Shinetsu	1,229	3,013	936	638	223	112	90	15	6,256
東 京 Tokyo	2,585	5,364	1,800	1,345	562	378	352	92	12,478
金 沢 Kanazawa	175	517	162	83	28	18	6	-	989
名 古 屋 Nagoya	1,295	3,440	1,178	718	208	93	48	9	6,989
大 阪 Osaka	1,468	3,540	1,094	741	214	128	66	15	7,266
広 島 Hiroshima	550	1,274	335	176	43	9	6	1	2,394
高 松 Takamatsu	316	769	245	118	34	13	1	2	1,498
福 岡 Fukuoka	300	752	244	151	47	21	20	3	1,538
熊 本 Kumamoto	214	512	144	93	23	5	5	1	997
沖 縄 Okinawa	34	152	75	63	7	6	1	1	339
合 計 Total	8,678	20,706	6,672	4,377	1,468	832	614	141	43,488

(注) この表は、「(1)人員、課税価格、税額」の「被相続人の数」欄を国税局別に示したものである。

Note: This table shows "Number of ancestors" in "(1) Number of persons, Taxable value, and Amount of tax" by Regional Taxation Bureaus.

5 - 3 相続財産種類別 Breakdown of Inherited Property by Type

被相続人数、財産価額
Number of ancestors, and Value of properties

財産等の種類 Type of property, etc.		平成15年分 2003		平成16年分 2004	
		被相続人の数 Number of ancestors	取得財産価額 Value of properties acquired	被相続人の数 Number of ancestors	取得財産価額 Value of properties acquired
		人 Person	百万円 Million yen	人 Person	百万円 Million yen
Land 土地	田(耕作権及び永小作権を含む。) Rice field (including cultivation right and perennial tenant right)	13,353	618,479	12,489	505,273
	畑(耕作権及び永小作権を含む。) Farm land (including cultivation right and perennial tenant right)	15,859	911,422	15,168	721,790
	宅地(借地権を含む。) Housing land (including leasehold)	41,979	4,403,289	40,929	3,990,220
	山林 Forest land	10,686	157,862	10,224	114,639
	その他の土地 Other land	12,610	540,422	12,532	497,854
	計 Subtotal	42,614	6,631,474	41,599	5,829,776
家屋、構築物 House, Structures	40,277	573,575	39,562	593,248	
Business (agriculture) property 事業(農業)用財産	機械器具、農耕具、じゅう器、備品 Machinery, Implements, Utensils, Equipment	6,845	17,973	6,458	18,422
	商品、製品、半製品、原材料、農産物等 Goods, Products, Semi-finished goods, Raw materials, Agricultural products, etc.	1,450	5,797	1,315	6,205
	売掛金 Account receivable	1,647	7,273	1,536	8,199
	その他の財産 Other properties	3,127	23,299	3,110	21,980
	計 Subtotal	実 8,904	54,341	実 8,506	54,806
Securities 有価証券	特定同族会社の株式及び出資 Stocks and investment to specified family company	8,851	340,346	8,765	383,229
	同上以外の株式及び出資 Stocks and investment other than mentioned above	27,540	398,295	27,540	502,301
	公債及び社債 Public bond and Corporate bond	7,880	156,713	8,240	170,097
	投資・貸付信託受益証券 Investment/ Loan trust beneficiary certificate	9,930	171,028	10,512	193,976
	計 Subtotal	実 32,917	1,066,382	実 32,858	1,249,604
現金、預貯金等 Cash, Deposit, etc.	44,092	2,139,123	43,213	2,177,025	
家庭用財産 Household properties	32,383	16,246	31,284	16,454	
Other properties その他の財産	生命保険金等 Life insurance amount, etc.	8,835	306,581	8,959	315,679
	退職金及び功労金等 Retirement allowance and Rewarding money, etc.	3,678	159,089	3,709	178,338
	立木 Standing timber	2,926	5,717	2,694	3,415
	その他 Others	37,911	847,920	37,421	530,479
	計 Subtotal	実 39,142	1,319,307	実 38,541	1,027,911
合計 Total	実 44,436	11,800,448	実 43,466	10,948,825	
相続時精算課税適用財産価額 Donated property value (taxation system for settlement at time of inheritance)	22	666	743	28,505	
債務 Obligation	41,471	1,394,002	37,492	1,076,744	
葬式費用 Funeral expenses	43,387	120,953	42,480	117,807	
計 Subtotal	実 44,221	1,514,955	実 43,112	1,194,551	
差引純資産価額 Amount of calculated net assets	実 44,436	10,286,159	実 43,487	9,794,096	
加算贈与財産価額 / 暦年課税分贈与財産価額 Amount of additional donated property value/Donated property value (calendar-year taxation)	7,433	56,434	7,421	57,147	
課税価格 Taxable amount	実 44,438	10,342,533	実 43,488	9,851,184	

調査対象等：1 平成16年分は、その年中に相続が開始した被相続人から、相続、遺贈又は相続時精算課税に係る贈与により財産を取得した者について、平成17年10月31日までに提出された「申告書(修正申告書を除く。)」に基づいて作成した。

2 平成15年分は、その年中に相続が開始した被相続人から、相続又は遺贈により財産を取得した者について、平成16年10月31日までに提出された「申告書(修正申告書を除く。)」に基づいて作成した。

(注) 「被相続人の数」欄の「実」は実人員を示す。

Subject of survey, etc.: 1. The table for 2004 was prepared with respect to those who acquired property by inheritance or bequest during 2004, on the basis of "returns (except for amended returns)" filed by October 31, 2005.

2. The table for 2003 was prepared with respect to those who acquired property by inheritance or bequest during 2003, on the basis of "returns (except for amended returns)" filed by October 31, 2004.

Note: "Actual" in the column "Number of ancestors" means actual number of ancestors.

6 贈 与 税

統計表を見る方のために

1 利用上の注意

この章は、平成16年中に財産の贈与を受けた者のうち、申告義務のある者について、平成17年6月30日までの申告又は処理による課税事績を示したものである。

なお、一部について、平成15年以前に財産の贈与を受けた者についての申告又は処理による課税事績について調査している。

2 用語の説明（平成16年分）

この章における用語の意義は、次のとおりである。

- (1) 住宅取得資金等の贈与 住宅取得資金等の贈与を受けた場合には、暦年課税では住宅取得資金等の贈与の特例、相続時精算課税では相続時精算課税選択の特例及び住宅資金特別控除の特例が設けられている。
- (2) 納 税 猶 予 贈与者の法定相続人であつて農業の後継者が贈与を受けた農地等の価額に対応する贈与税額は、一定の要件の下に納税が猶予される。

3 贈与税の税率等（平成16年分）

(1) 暦年課税

1年間に贈与を受けた財産の価額の合計額から基礎控除額110万円を控除した残額について、下の表により贈与税額を計算。

基礎控除後の課税価格	200万円以下	300万円以下	400万円以下	600万円以下	1,000万円以下	1,000万円超
税 率	10%	15%	20%	30%	40%	50%
控 除 額		10万円	25万円	65万円	125万円	225万円

(2) 相続時精算課税

特定贈与者ごとに、1年間に贈与を受けた相続時精算課税適用財産の価額の合計額から相続時精算課税の特別控除額を控除した金額に20%の税率を乗じて贈与税額を計算。

4 贈与税の主な諸控除

- (1) 配偶者控除 婚姻期間が20年以上である配偶者から、居住用不動産又は居住用不動産を取得するための金銭の贈与を受けた場合で、贈与を受けた年の翌年の3月15日までにその居住用不動産を自己の居住の用に供し、かつ、その後引き続き居住の用に供する見込みであるときに、2,000万円と居住用不動産の価額とのいずれか少ない金額が、当該贈与による取得財産価額から控除される。
なお、この配偶者控除は、同一の配偶者からは一生に一度しか適用を受けることができない。
- (2) 基礎控除 1年間に贈与を受けた財産の価額の合計額から110万円が控除される。
- (3) 相続時精算課税に係る特別控除 特定贈与者ごとに、1年間に贈与を受けた相続時精算課税適用財産の価額の合計額から、2,500万円（前年までにこの相続時精算課税の特別控除額を使用した場合には、2,500万円から既に使用した額を控除した金額）と特定贈与者ごとの贈与税の課税価格とのいずれか低い金額が控除される。
- (4) 相続時精算課税に係る住宅資金特別控除 原則として父母から、自己の居住の用に供する住宅の取得資金等の贈与を受けた場合で、一定の要件を満たすときには、その特定贈与者に係る課税価格から、相続時精算課税の特別控除額のほかに住宅資金特別控除額（限度額1,000万円）（前年までに住宅資金特別控除額を使用した場合には、1000万円から既に使用した額を控除した金額）と贈与を受けた住宅取得等資金の金額とのいずれか低い金額が控除される。

6 Gift Tax

For those who use the statistical tables

1 Notes on use

This section shows the taxation statistics for those who acquired property as gifts during 2004 based on returns filed or cases processed made by June 30, 2005.

With respect to some items, the survey for taxation statistics was made based on returns filed or cases processed for those who acquired property as gifts before 2003.

2 Terminology (for 2004)

The following terms in this section mean as follows.

- (1) Gift of money for acquisition of dwelling house
For gifts of money for acquisition of a dwelling house, there are special provisions governing gifts of such money under the calendar-year taxation system, special provisions governing gifts of such money under the taxation system for settlement at time of inheritance, and special provisions for special exemption of money for acquisition of a dwelling house.
- (2) Postponement of tax payment
With respect to the amounts of gift tax corresponding to the value of farmland donated to those who are legal heirs and successors of farmers, tax payments are postponed under certain conditions.

3 Tax rate of gift tax, etc. (for 2004)

(1) Calendar-Year Taxation

Regarding the amount remaining after deducting the basic exemption of 1.1 million yen from the total value of the property received as a gift in the period of one year, gift tax is calculated using the table below.

Taxation amount after basic exemption	Less than 2 million yen	Less than 3 million yen	Less than 4 million yen	Less than 6 million yen	Less than 10 million yen	Over 10 million yen
Tax rate	10%	15%	20%	30%	40%	50%
Amount deducted	Million yen -	Million yen 0.1	Million yen 0.25	Million yen 0.65	Million yen 1.25	Million yen 2.25

(2) Taxation System for Settlement at Time of Inheritance

Gift tax is calculated by multiplying by a tax rate of 20% the figure calculated by deducting the special exemption (taxation system for settlement at time of inheritance) from the total value of the property which is received as a gift within the period of one year and to which the taxation system for settlement at time of inheritance is applied. The gift tax is calculated separately for each specified donor.

4 Major deductions for gift tax

- (1) Exemption for spouse
In the case of marital term of more than 20 years, when a residential real estate or money for acquisition of residential real estate is donated to a spouse from his or her spouse, and the real estate is being used or will be used for his or her dwelling by March 15 of the next year, either the value of the residential real estate or 20 million yen, which is smaller, is deducted from the value of property acquired by gift.
As to the gift from the same spouse, this exemption for spouse is applicable only once for life.
- (2) Basic exemption
1.1 million yen is deducted from the total amount of value of properties donated for a year.
- (3) Special exemption (taxation system for settlement at time of inheritance)
For each specified donor, the smaller of the following two is deducted from the total value of the property which is received as a gift within the period of one year and to which the taxation system for settlement at time of inheritance is applied: 25 million yen (that portion of the 25 million yen special exemption remaining if the special exemption was claimed in the previous year or earlier) or the value of the gift tax for the specified donor.
- (4) Special exemption for money for acquisition of dwelling house (taxation system for settlement at time of inheritance)
The special exemption for money for acquisition of dwelling house (up to 10 million yen) can be exempted in addition to the special exemption (taxation system for settlement at time of inheritance) from taxation on the donor when a person receives a gift of money for acquisition of a dwelling house for one's own use from one's parent, in principle, and certain conditions are met.

6 - 1 課税状況

Statistics of Taxation

(1) 課税状況(合計分)

Taxation Statistics (Total)

区 分 Type	人 員 Number of taxpayers	金 額 Amount of money
	人 Person	百万円 million yen
取得財産価額(本年分) Value of properties acquired (for the current year)	Actual 403,814	2,310,064
配偶者控除額 Amount of exemption for spouse	18,738	244,169
基礎、特別控除額 Amount of basic and specific exemption	405,621	1,435,519
基礎、特別控除後の 課税価格 Taxable amount after basic and special exemption	308,765	647,365
贈与税額 Amount of gift tax	279,387	99,652
外国税額控除 Credit for foreign tax	6	6
外国税額控除後の額 Amount of tax after credit for foreign tax	実 279,387	99,646
納税猶予額 Amount of tax payment postponed	実 322	3,095
納付税額 Amount of tax payment	実 279,124	96,551
災害減税法による免除税額 Exemption Act	実 -	-
住宅取得資金の贈与額 Amount of gift money for acquisition of dwelling house	59,864	573,473

調査対象等：平成16年中に財産の贈与を受けた者について、平成17年6月30日までの申告又は処理(更正、決定等)による課税実績を、「申告書、決議書等」に基づいて作成した。
(注)「人員」欄の「実」は実人員を示す。

Subject of survey, etc.:

Those who acquired properties as gift during 2004 are the subjects. Taxation performance on the basis of returns filed and cases processed (correction, determination etc.) made by June 30, 2005 is shown according to "Returns, resolutions, etc."

Note: "Actual" in the column "Number of taxpayers" means actual number of taxpayers.

課税状況(暦年課税分)

Taxation Statistics (Calendar-Year Taxation)

区 分 Type	人 員 Number of taxpayers	金 額 Amount of money
	人 Person	百万円 million yen
取得財産価額(本年分) Value of properties acquired (for the current year)	322,282	1,107,043
配偶者控除額 Amount of exemption for spouse	18,738	244,169
基礎控除額 Amount of basic exemption	322,278	354,506
基礎控除後の課税価格 Taxable value after basic exemption	304,601	524,830
贈与税額 Amount of gift tax	275,265	75,251
外国税額控除 Credit for foreign tax	6	6
外国税額控除後の額 Amount of tax after credit for foreign tax	275,269	75,245
住宅取得資金の贈与額 Amount of gift money for acquisition of dwelling house	33,358	179,204

課税状況(相続時精算課税分)

Taxation Statistics (Taxation System for Settlement at the Time of Inheritance)

区 分 Type	人 員 Number of person	金 額 Amount of money
	人 Person	百万円 million yen
取得財産価額(本年分) Value of properties acquired (for the current year)	83,690	1,203,022
特別控除額 Amount of special exemption	83,343	1,081,014
特別控除後の課税価格 Taxable amount after special exemption	4,278	122,535
贈与税額 Amount of gift tax	4,236	24,401
外国税額控除 Credit for foreign tax	-	-
外国税額控除後の額 Amount of tax after credit for foreign tax	4,232	24,401
住宅取得資金の贈与額 Amount of gift money for acquisition of dwelling house	27,109	394,268

(2) 課税状況の累年比較

Yearly composition of statistics of taxation

区 分 type		人 員 Number of taxpayers	取得財産価額 Value of properties acquired	納付税額 Amount of tax payment
		人 person	百万円 million yen	百万円 million yen
平成 11 年 分	1999	445,132	1,294,240	114,277
12	2000	414,828	1,197,366	95,456
13	2001	376,198	1,345,709	81,083
14	2002	360,594	1,268,514	69,178
15	2003	403,651	2,308,082	87,725
16	2004	403,814	2,310,064	96,551

(注) 調査対象等は、「(1)課税状況」と同じである。

Note: Subjects of survey, etc. are the same as in "(1) Statistics of taxation".

課税状況の累年比較 (暦年課税分及び相続時精算課税分)

Yearly composition of statistics of taxation (calender-year taxation and taxation system for settlement at the time of inheritance)

区 分 type	暦年課税分 Calende-year taxation		相続時精算課税分 taxation system for settlement at the time of inheritance	
	人 員 Number of taxpayers	取得財産価額 Value of properties acquired	人 員 Number of taxpayers	取得財産価額 Value of properties acquired
	人 Person	百万円 million yen	人 Person	百万円 million yen
平成 16 年 分	2004	322,282	83,690	1,203,022

(3) 申告及び処理の状況

Statistics of filing returns and cases processed

区 分 Type		取得財産価額 Value of properties acquired		納付税額 Amount of tax payment	
		人 員 Number of taxpayers	金 額 Amount	人 員 Number of taxpayers	金 額 Amount
		人 Person	百万円 million yen	人 Person	百万円 million yen
For the current year 本年分	申告額	403,831	2,312,016	278,952	96,884
	修正申告による増差額	1,631	2,651	1,755	595
	更正による増差額	7	760	9	369
	更正等による減差額	715	5,365	586	1,296
	決定額	1	3	1	-
	Total	実 403,814	2,310,064	実 279,059	96,551
For the preceding years 過 年 分	申告額	14,225	59,926	12,824	8,735
	修正申告による増差額	1,899	4,431	1,911	1,264
	更正による増差額	16	1,294	20	901
	更正等による減差額	1,150	3,990	1,236	1,087
	決定額	51	166,273	51	116,160
	Total	実 15,506	227,934	実 13,954	125,973
Total 合 計	申告額	418,056	2,371,942	291,776	105,619
	修正申告による増差額	3,530	7,082	3,666	1,859
	更正による増差額	23	2,054	29	1,270
	更正等による減差額	1,865	9,356	1,822	2,383
	決定額	52	166,276	52	116,160
	Total	実 419,320	2,537,998	実 293,013	222,525

調査対象等： 「本年分」は平成16年中に財産の贈与を受けた者について、平成17年6月30日までの申告又は処理（更正、決定等）による課税事績を、「申告書、決議書」等に基づいて作成した。

「過 年 分」は平成15年以前に贈与を受けた者について、平成16年7月1日から平成17年6月30日までの間の申告又は処理（更正、決定等）による課税事績を、「申告書、決議書」等に基づいて作成した。

(注) 「人員」欄の「実」は実人員を示す。

Subject of survey, etc.: Regarding "For the current year", with respect to those who acquired propoties as gift during 2004, taxation by returns filed or cases processed (corrections or determinations, etc.) made by June 30, 2005 is shown based on "Returns, resolutions, etc."

Regarding "For the preceding year", with respect to those who acquired propoties as gift before 2003, taxation by returns filed or cases processed (corrections or determinations, etc.) made from July 1, 2004 and June 30, 2005 is shown based on "Returns, resolutions, etc."

Note: "Actual" in the column "Number of persons" means actual number of taxpayers.

(4) 国税局別の課税状況（合計分）

Taxation Statistics by Regional Taxation Bureau (Total)

国税局 Regional Taxation Bureau	項目 Subject	取得財産価額 Value of properties acquired		納付税額 Amount of tax payment	
		人員 Number of taxpayers	金額 Amount	人員 Number of taxpayers	金額 Amount
		人	百万円 million yen	人	百万円 million yen
札幌	札幌 Sapporo	11,294	60,945	7,178	1,834
仙台	仙台 Sendai	19,255	112,010	11,523	3,581
関東	越前 Kanto Shinetsu	46,971	277,583	31,109	9,706
東京	東京 Tokyo	121,491	755,101	86,019	41,606
金沢	金沢 Kanazawa	9,409	51,581	6,364	1,659
名古屋	名古屋 Nagoya	58,482	308,257	40,835	10,983
大阪	大阪 Osaka	73,883	378,088	55,862	14,366
広島	広島 Hiroshima	19,115	108,586	11,988	3,686
高松	高松 Takamatsu	12,431	70,514	8,287	2,010
福岡	福岡 Fukuoka	15,985	95,812	10,416	3,851
熊本	熊本 Kumamoto	12,350	69,181	7,309	2,000
沖縄	沖縄 Okinawa	3,148	22,406	2,169	1,265
合計	Total	403,814	2,310,064	279,059	96,551

(注) この表は、「(1)課税状況」を国税局別に示したものである。

Note: This table shows "(1) Statistics of taxation" by Regional Taxation Bureaus.

国税局別の課税状況（暦年課税分及び相続時精算課税分）

Taxation Statistics by Regional Taxation Bureau (Calendar-Year Taxation and Taxation System for Settlement at the Time of Inheritance)

国税局 Regional Taxation Bureau	項目 Subject	暦年課税分 取得財産価額 Donated property value (Calendar-Year Taxation)		相続時精算課税分 取得財産価額 Donated property value (Taxation System for Settlement at the Time of Inheritance)	
		人員 Number of taxpayers	金額 Amount	人員 Number of taxpayers	金額 Amount
		人 Person	百万円 million yen	人 Person	百万円 million yen
札幌	札幌 Sapporo	8,211	26,264	3,143	34,681
仙台	仙台 Sendai	13,119	43,782	6,276	68,228
関東	越前 Kanto Shinetsu	36,698	132,220	10,523	145,363
東京	東京 Tokyo	100,275	365,737	21,827	389,364
金沢	金沢 Kanazawa	7,305	23,332	2,167	28,249
名古屋	名古屋 Nagoya	48,289	161,142	10,473	147,115
大阪	大阪 Osaka	62,295	195,431	11,906	182,657
広島	広島 Hiroshima	14,481	50,131	4,776	58,455
高松	高松 Takamatsu	9,357	31,414	3,159	39,100
福岡	福岡 Fukuoka	11,746	41,956	4,334	53,856
熊本	熊本 Kumamoto	8,288	26,937	4,155	42,244
沖縄	沖縄 Okinawa	2,218	8,695	951	13,711
合計	Total	322,282	1,107,043	83,690	1,203,022

(5) 加算税の状況

Statistics of additional tax

区分 Type	過少申告加算税 Additional tax for understatement		無申告加算税 Additional tax for failure to file		重加算税 Additional tax for fraud case	
	人員 Number of taxpayers	金額 Amount	人員 Number of taxpayers	金額 Amount	人員 Number of taxpayers	金額 Amount
	人 Person	百万円 million yen	人 Person	百万円 million yen	人 Person	百万円 million yen
本年分 For the current year	618	85	2,243	100	-	-
過年分 For the preceding years	758	172	9,179	18,386	76	137
合計 Total	1,376	257	11,422	18,486	76	137

(注) 調査対象等は、「(3)申告及び処理の状況」と同じである。

Note: Subjects of survey, etc. are the same as in "(3) Statistics of filing returns and cases processed".

6 - 2 贈与財産価額階級別 Breakdown of Donated Property by Value Range

(1) 人員、財産価額、税額（合計分）

Number of Taxpayers, Value of Property, Amount of Tax (Total)

取得財産価額階級 Value range of property acquired		人 Number of taxpayers	取得財産価額 Value of properties acquired	納付税額 Amount of tax
		人 Person	百万円 million yen	百万円 million yen
150万円以下	Less than 1.5 million yen	130,077	157,856	1,511
150万円超	Over than 1.5 million yen	41,008	74,186	2,697
200万円	2	83,349	239,736	12,504
400万円	4	61,120	322,901	13,562
700万円	7	27,546	247,105	9,164
1,000万円	10	39,795	594,067	11,864
2,000万円	20	15,931	378,476	5,003
3,000万円	30	3,881	140,760	7,424
5,000万円	50	1,124	156,929	33,155
合計	Total	403,831	2,312,016	96,884

調査対象等：平成16年中に財産の贈与を受けた者について、平成17年6月30日までに提出された「申告書（修正申告書を除く。）」に基づいて作成した。

Subject of survey, etc.: Those who acquired properties as gift during 2004 are the subjects. The table was prepared on the basis of "returns (except for amended returns) filed by June 30, 2005.

人員、財産価額（暦年課税分及び相続時精算課税分）

Number of Taxpayers, Value of Property (Calendar-Year Taxation and Taxation System for Settlement at the Time of Inheritance)

取得財産価額階級 Value range of property acquired	暦年課税分 Calendar-year taxation		相続時精算課税分 Taxation system for settlement at the time of inheritance	
	人 Number of taxpayers	取得財産価額 Value of properties acquired	人 Number of taxpayers	取得財産価額 Value of properties acquired
	人 Person	百万円 million yen	人 Person	百万円 million yen
150万円以下	Less than 1.5 million yen	129,825	157,380	1,067
150万円超	Over than 1.5 million yen	39,613	71,693	1,599
200万円	2	77,032	220,345	6,832
400万円	4	49,001	255,558	12,947
700万円	7	9,380	80,493	18,281
1,000万円	10	12,569	184,919	27,069
2,000万円	20	4,286	93,517	11,553
3,000万円	30	294	11,164	3,523
5,000万円	50	231	33,014	884
合計	Total	322,231	1,108,083	83,755
				1,203,932

(2) 国税局別の人員（合計分）

Number of Persons by Regional Taxation Bureau (Total)

（単位：人）

(In persons)

取得財産価額階級 Value range of property acquired	Regional Taxation Bureau										
	150万円以下 Less than 1.5 million yen	150万円超 Over than 1.5 million yen	200万円超 Over than 2 million yen	400万円超 Over than 4 million yen	700万円超 Over than 7 million yen	1,000万円超 Over than 10 million yen	2,000万円超 Over than 20 million yen	3,000万円超 Over than 30 million yen	5,000万円超 Over than 50 million yen	合計 Total	
札幌	Sapporo	3,355	1,192	2,306	1,835	1,013	1,194	321	64	16	11,296
仙台	Sendai	5,126	2,094	4,160	3,073	1,674	2,237	702	140	43	19,249
関東信越	Kanto Shinetsu	13,373	4,760	9,776	7,620	3,669	5,234	2,024	406	103	46,965
東京	Tokyo	40,763	11,531	23,502	19,095	7,827	11,421	5,265	1,625	482	121,511
金沢	Kanazaawa	3,282	931	1,820	1,223	672	1,060	350	60	16	9,414
名古屋	Nagoya	17,956	6,343	13,116	9,570	3,572	5,230	2,158	417	114	58,481
大阪	Osaka	28,742	7,452	14,607	9,072	4,137	6,397	2,644	664	175	73,890
広島	Hiroshima	5,442	1,975	4,186	3,028	1,502	2,087	728	125	40	19,113
高松	Takamatsu	3,794	1,415	2,644	1,738	926	1,265	521	98	33	12,434
福岡	Fukuoka	4,476	1,606	3,529	2,392	1,239	1,945	605	141	54	15,987
熊本	Kumamoto	3,146	1,403	2,875	1,985	1,055	1,326	444	84	26	12,344
沖縄	Okinawa	622	301	828	489	260	399	169	57	22	3,147
合計	Total	130,077	41,008	83,349	61,120	27,546	39,795	15,931	3,881	1,124	403,831

Note: This table shows "Number of persons" of the table " (1) Number of persons, value of property, amount of tax" by Regional Taxation Bureaus.

6 - 3 贈与財産種類別 Breakdown of Donated Property by Type

受贈人員、財産価額（暦年課税分及び相続時精算課税分）

Number of donees and value of property (Calendar-Year Taxation and Taxation System for Settlement at the Time of Inheritance)

財 産 等 の 種 類 Type of property		暦年課税分 Calendar-Year Taxation		相続時精算課税分 Taxation System for Settlement at the Time of Inheritance	
		人 員 Number of taxpayers	取得財産価額 Value of properties acquired	人 員 Number of taxpayers	取得財産価額 Value of properties acquired
		人 Person	百万円 Million yen	人 Person	百万円 Million yen
土地	田 (耕作権及び永小作権を含む。)	3,882	14,788	3,155	19,613
	畑 (耕作権及び永小作権を含む。)	3,355	8,953	2,684	12,416
	宅 地 (借地権を含む。)	74,003	340,252	31,745	360,159
	山 林	3,484	6,278	2,161	5,950
	そ の 他 の 土 地	5,088	13,025	2,333	16,643
	計	実 85,824	383,295	実 36,077	414,781
家 屋、構 築 物 Business (agriculture) property	House, Structures	29,488	68,183	15,602	45,619
	機械器具、農耕具、じゅう器、備品	34	71	45	219
	商品、製品、半製品、原材料、農産物等	26	58	24	124
	売 掛 金	17	26	5	6
	そ の 他 の 財 産	131	218	47	522
計	実 201	374	実 107	871	
有 価 証 券 Securities	株 式 及 び 出 資	60,978	168,932	2,426	96,650
	公 債 及 び 社 債	328	685	56	986
	投 資 ・ 貸 付 信 託 受 益 証 券	102	169	25	296
	計	実 61,288	169,786	実 2,483	97,933
現 金、預 貯 金 等 家 庭 用 財 産 そ の 他 の 財 産 Other properties	Cash, Deposit, etc.	160,733	456,296	43,984	631,341
	Household properties	19	37	5	30
	生 命 保 険 金 等	2,255	6,698	168	1,478
	立 木	269	152	235	177
	そ の 他	9,988	23,261	724	11,702
	計	実 12,499	30,112	実 1,125	13,357
合 計	実 322,231	1,108,083	実 83,755	1,203,932	

調査対象等：平成16年中に財産の贈与を受けた者について、平成17年6月30日までに提出された「申告書（修正申告書を除く。）」に基づいて作成した。

(注) 「人員」欄の「実」は実人員を示す。

Subject of survey, etc.: Those who acquired property as a gift during 2004. The table was prepared on the basis of "returns (excluding amended returns)" filed by June 30, 2005.

Note: "Actual" in the column "Number of taxpayers" means actual number of taxpayers.

第 編 間接国税編

Part Indirect National Tax

- | | | |
|----|------------------|---|
| 7 | 消 費 税 | Consumption Tax |
| 8 | 酒 税 | Liquor Tax |
| 9 | たばこ税及び
たばこ特別税 | Tobacco Tax and Special
Tobacco Surtax |
| 10 | 揮発油税及び
地方道路税 | Gasoline Tax and Local road
Tax |
| 11 | 航空機燃料税 | Aviation fuel Tax |
| 12 | 石油ガス税 | Liquefied Petroleum Gas Tax |
| 13 | 石油石炭税 | Petroleum and Coal Tax |
| 14 | 印 紙 税 | Stamp Tax |
| 15 | 電源開発促進税 | Promotion of Power-resources
Development Tax |

7 消費税

統計表を見る方のために

1 利用上の注意

この章は、平成16年4月1日から平成17年3月31日までの間に終了した課税期間に係る消費税の課税実績をそれぞれ示したものである。

2 消費税の概要

(1) 消費税の創設

昭和63年度の税制の抜本改革の一つとして、消費税が創設され、平成元年4月1日から適用された。

(2) 納税義務者

国内取引・・・課税資産の譲渡等を行う事業者

輸入取引・・・課税貨物を保税地域から引き取る者

(3) 課税標準

国内取引・・・課税資産の譲渡等の対価の額

輸入取引・・・保税地域からの引取価格

(4) 税額の計算

(売上げに係る消費税額) (仕入れに係る消費税額)

国内取引・・・納付税額 = 課税期間中の課税売上高 × 4% - 課税期間中の課税仕入高 × 4%

輸入取引・・・納付税額 = 保税地域からの引取価格 × 4%

(注) 平成9年3月31日までの取引及び税率に関する経過措置の適用があるものについては3%。

(5) 申告及び納付

国内取引・・・課税期間(個人事業者 = 暦年、法人 = 事業年度)の終了後2か月以内に確定申告書を提出し、納付する。

(注) 個人事業者の申告・納付期限は、翌年の3月31日までとなっている。

輸入取引・・・課税貨物を保税地域から引き取る時まで、輸入申告書を提出し、納付する。

(6) 免税取引及び非課税取引(国内取引分)

イ 輸出取引は、免税とされている。

ロ 非課税取引の主なものは、次のとおりである。

消費税の性格上、課税することになじまないもの	土地の譲渡及び貸付け、公社債や株式の譲渡、利子、保険料、保証料、郵便切手、印紙等の譲渡、商品券の譲渡など
社会政策的な配慮に基づくもの	社会保険医療等、社会福祉法に規定する社会福祉事業等、学校教育法に規定する学校の授業料、入学検定料、住宅の貸付けなど

(7) 事業者の納税事務負担を軽減するための措置等(国内取引分)

イ 納税義務の免除

基準期間の課税売上高が1,000万円以下(平成16年3月31日以前に開始した課税期間にあっては3,000万円以下)の事業者は、納税義務が免除される。

なお、これらの事業者が、課税事業者選択届出書を提出した場合には、消費税の納税義務者となる。

(注) 基準期間のない法人(社会福祉法人を除く。)のうち、その事業年度開始の日における資本又は出資の金額が1,000万円以上の法人については、納税義務は免除されない。

ロ 簡易課税制度

基準期間の課税売上高が5,000万円以下(平成16年3月31日以前に開始した課税期間にあっては2億円以下)の事業者は、課税売上高だけから納付税額を計算できる簡易課税制度の適用を受けることができる。

(算式) 納付税額 = 課税期間の課税売上高 × 4% × (1 - みなし仕入率)

7 Consumption Tax

For the people who use the statistical tables

1 Notes on use

This section shows the statistics of taxation of consumption tax for each period of taxation which ended between April 1, 2004 and March 31, 2005.

2 Outline of consumption tax

(1) Introduction of consumption tax

Consumption tax was established as one of radical tax system reforms of FY1988, and became effective on April 1, 1989.

(2) Taxpayer

Domestic transaction: Business enterprises which transfer taxable assets, etc.

Import transaction: Those who withdraw taxable goods from bonded area

(3) Tax base

Domestic transaction: Amount of the transfer value of taxable assets, etc.

Import transaction: Receipt price of goods from bonded area

(4) Calculation of amount of tax

Domestic transaction:

Amount of tax to be paid = Amount of taxable sales during the period of taxation x 4 % (i.e. amount of consumption tax related to sales) - Amount of taxable purchase during the period of taxation x 4 % (i.e. amount of consumption tax related to purchase)

Import transaction:

Amount of tax to be paid = Receipt price of goods from bonded area x 4 %

Note: As for transactions by March 31, 1997 and transactions subject to transitional measures, tax rate is 3 %.

(5) Filing returns and tax payment

Domestic transaction:

Final returns should be filed and tax should be paid within 2 months after the last day of the period of taxation (calendar year for individual enterprises, and accounting period for corporations).

Note: The due date of filing returns and tax payment for individual entrepreneurs is March 31 of the following year.

Import transaction: Import declarations should be filed and tax should be paid by the time of the receipt of taxable goods from bonded area.

(6) Tax exempt transaction or non-taxable transaction (for domestic transaction)

A: Export transactions are tax-exempt.

B: Major non-taxable transactions are as follows,

Transactions which are not suitable to taxation from the nature of consumption tax.	Transfer and lease of land, Transfer of bonds or stocks, Interest, Insurance premium, Guarantee commission, Transfer of postal and other stamps, Transfer of merchandise coupon, etc.
Transactions which are not subject to taxation from social policy points of view	Medical care by social insurance, etc. Social welfare work etc. provided by Welfare Work Law, Tuition and entrance examination fee of school provided by School Education Act, House rent, etc.

(7) Measures to reduce tax burden of enterprises (for domestic transaction)

A: Exemption of tax liability

Enterprises whose taxable sales during a base period are less than 10 million yen (less than 30 million yen in the case of taxation period which started by March 31, 2004) are exempt from tax payment. When these enterprises submit a Notification of Taxable Enterprise Status for Consumption Tax, they become taxpayers of consumption tax.

Note: A corporation with no base periods (except welfare corporation) is not exempt from tax payment if the amount of capital or investment to the corporation at the beginning day of its accounting period is more than 10 million yen

B: Simplified tax system

Business enterprises whose taxable sales during a base period are less than 50 million yen (less than 200 million yen in the case of taxation period which started by March 31, 2004) can use the simplified tax system where they can calculate the amount of tax to be paid just from taxable sales.

(Formula)

Amount of tax to be paid = Taxable sales during the taxation period x 4 % x (1- Deemed purchase rate)

7 消費税

Consumption Tax

(1) 課税状況

Statistics of taxation

区 分 Type	個人事業者 Individual enterprises		法 人 Corporations		合 計 Total			
	件 数 Number of cases	税 額 Amount of tax	件 数 Number of cases	税 額 Amount of tax	件 数 Number of cases	税 額 Amount of tax		
	件 Case	百万円 Million yen	件 Case	百万円 Million yen	件 Case	百万円 Million yen		
平成11年度 FY1999	納税申告計	Total of tax returns	585,556	333,912	1,683,143	9,967,831	2,268,699	10,301,743
	還付申告及び処理	Refund return and case processed	15,084	15,554	81,711	1,696,782	96,795	1,712,337
12 FY2000	納税申告計	Total of tax returns	522,584	306,886	1,635,207	9,472,377	2,157,791	9,779,263
	還付申告及び処理	Refund return and case processed	13,965	13,728	83,701	1,574,906	97,666	1,588,635
13 FY2001	納税申告計	Total of tax returns	481,121	283,355	1,587,845	9,311,406	2,068,966	9,594,760
	還付申告及び処理	Refund return and case processed	14,564	13,863	85,081	1,441,757	99,645	1,455,621
14 FY2002	納税申告計	Total of tax returns	456,292	265,775	1,570,608	9,269,168	2,026,900	9,534,943
	還付申告及び処理	Refund return and case processed	14,522	14,087	84,949	1,531,531	99,471	1,545,617
15 FY2003	納税申告計	Total of tax returns	429,937	250,495	1,546,215	9,230,917	1,976,152	9,481,412
	還付申告及び処理	Refund return and case processed	15,027	15,239	85,274	1,658,418	100,301	1,673,657
16 FY2004	納税申告計	Total of tax returns	406,571	240,228	1,613,048	9,276,949	2,019,619	9,517,177
	還付申告及び処理	Refund return and disposition	16,094	17,477	96,164	1,881,209	112,258	1,898,687
For the current year 現 年 分	一般申告及び処理	Ordinary tax return and disposition	173,708	98,993	962,431	8,693,146	1,136,139	8,792,139
	簡易申告及び処理	Simplified tax return and case processed	232,863	141,234	650,617	583,803	883,480	725,038
	納税申告計	Total of tax returns	406,571	240,228	1,613,048	9,276,949	2,019,619	9,517,177
	還付申告及び処理	Refund return and case processed	16,094	17,477	96,164	1,881,209	112,258	1,898,687
For the preceding years 既 往 年 分	申告及び処理による増差税額のあるもの	Net increase of tax by filing returns and cases processed	35,239	10,712	79,029	47,419	114,268	58,131
	申告及び処理による減差税額のあるもの	Net reduction of tax by filing returns and cases processed	3,758	1,436	11,922	23,178	15,680	24,614
	差 引 計	Grand total	実 Actual	232,027	実 Actual	7,419,980	実 Actual	7,652,007
	加 算 税	Additional tax	30,612	2,005	77,155	7,880	107,767	9,885

調査期間等： 「現年分」は、平成16年4月1日から平成17年3月31日までに終了した課税期間について、平成17年6月30日現在の申告（国・地方公共団体等については平成17年9月30日までの申告を含む。）及び処理（更正、決定等）による課税実績を「申告書及び決議書」に基づいて作成した。

「既往年分」は、平成16年3月31日以前に終了した課税期間について、平成16年7月1日から平成17年6月30日までの間の申告（平成16年7月1日から同年10月1日までの間の国・地方公共団体等に係る申告を除く。）及び処理（更正、決定等）による課税実績を「申告書及び決議書」に基づいて作成した。

- (注) 1 税関分は含まない。
2 件数欄の「実」は、実件数を示す。

Period covered by survey, etc.: As for "the current year, taxation statistics for the period of taxation which ended between April 1, 2004 and March 31, 2005 on the basis of returns filed or cases processed (correction, determination etc.) made by June 30, 2005 (including returns filed by national and local public bodies by September 30, 2005) is shown according to "Returns, resolutions, etc." As for "the preceding years, taxation statistics for the period of taxation which ended by March 31, 2004 on the basis of returns filed and cases processed (correction, determination etc.) made between July 1, 2004 and June 30, 2005 (except for returns filed by national and local public bodies between July 1, 2004 and October 1, 2004) is shown according to "Returns, resolutions, etc."

- Note:1 Data related to custom house are not included.
2 "Actual" in the column "Number of cases" means actual number of cases.

(参考) 地方消費税の課税状況

Re. Statistics of taxation of local consumption tax

区分 Type	個人事業者 Individual enterprises		法人 Corporations		合計 Total		
	件数 Number of cases	税額 Amount of Tax	件数 Number of cases	税額 Amount of Tax	件数 Number of cases	税額 Amount of Tax	
平成16年度 FY2004	納税申告 Self-assessment return	406,610	60,034	1,613,271	2,316,854	2,019,881	2,376,888
	還付申告 Refund return	16,055	4,367	95,941	469,440	111,996	473,807

資料：消費税室調

Source : Consumption Tax Office

(2) 課税事業者等届出件数

Number of registered taxable business enterprises, etc.

(単位：件)

(Number of cases)

課税事業者届出書 Number of Notifications of Taxable Enterprise Status for Consumption Tax	課税事業者選択届出書 Number of Notifications of Choosing Taxable Enterprise for Consumption Tax	新設法人に該当する旨の届出書 Number of Notifications of Being Qualified for a Newly Formed Corporation	合計 Total
3,627,397	77,212	38,355	3,742,964

調査期間等：平成16年度末（平成17年3月31日現在）の届出件数を示している。

(注) 納税義務者でなくなった旨の届出書又は課税事業者選択不適用届出書を提出した者は含まない。

Period covered by survey, etc.: The table shows the number of notifications as of the end of FY 2004 (March 31, 2005).

Note: Notifications of quitting being a taxpayer or Notifications of Not Choosing Taxable Enterprise for Consumption Tax are not included.

(3) 税関分の課税状況

Statistics of taxation for custom houses

区分 Type	納税申告件数 Number of tax returns	納税申告税額 Amount of tax self-assessed
平成11年度	8,804,465	1,502,017
12	9,192,416	1,743,667
13	8,916,235	1,714,203
14	9,327,816	1,744,923
15	9,961,732	1,821,792
16	10,676,260	2,025,965

調査期間等：各年4月1日から翌年3月31日までの間の申告又は処理による課税実績である。

資料：消費税室調

Period covered by survey, etc.: The table shows the taxation statistics based on returns filed or cases processed made between April 1 of each year and March 31 of the following year.

Source : Consumption Tax Office

(4) 都道府県別課税状況等(その1 個人事業者)

Statistics of taxation by prefectures (Part 1: Individual enterprises)

区分 Type 国税局・都道府県 Regional Taxation Bureau / Prefecture			一般申告及び処理 Ordinary tax return and case processed		簡易申告及び処理 Simplified tax return and case processed		納税申告計 Total of tax returns	
			件数 Number of cases	税額 Amount of tax	件数 Number of cases	税額 Amount of tax	件数 Number of cases	税額 Amount of tax
			件数 Case	百万円 Million yen	件数 Case	百万円 Million yen	件数 Case	百万円 Million yen
札幌 Sapporo	北海道 Hokkaido		5,261	2,436	10,892	6,030	16,153	8,466
仙台 Sendai	青森 Aomori		2,247	1,104	2,788	1,416	5,035	2,520
	岩手 Iwate		1,928	888	2,553	1,384	4,481	2,272
	宮城 Miyagi		2,612	1,219	3,224	1,718	5,836	2,937
	秋田 Akita		1,255	536	2,339	1,182	3,594	1,718
	山形 Yamagata		1,615	681	2,307	1,141	3,922	1,821
	福島 Fukushima		2,086	912	2,736	1,341	4,822	2,253
	計 Total		11,743	5,340	15,947	8,181	27,690	13,521
関東 信越 Kanto Shinetsu	茨城 Ibaraki		4,511	2,573	5,565	3,270	10,076	5,843
	栃木 Tochigi		2,082	1,055	2,754	1,486	4,836	2,542
	群馬 Gunma		2,703	1,262	2,920	1,587	5,623	2,849
	埼玉 Saitama		6,041	3,181	9,220	5,657	15,261	8,838
	新潟 Niigata		3,152	1,445	4,345	2,387	7,497	3,832
	長野 Nagano		2,572	1,106	3,749	2,084	6,321	3,190
	計 Total		21,061	10,622	28,553	16,473	49,614	27,094
東京 Tokyo	千葉 Chiba		5,132	2,841	7,294	4,522	12,426	7,363
	東京 Tokyo		13,856	15,366	26,700	21,614	40,556	36,979
	神奈川 Kanagawa		6,082	3,852	9,572	6,871	15,654	10,723
	山梨 Yamanashi		1,603	887	2,299	1,283	3,902	2,170
	計 Total		26,673	22,945	45,865	34,290	72,538	57,235
金沢 Kanazawa	富山 Toyama		1,811	1,160	2,980	1,719	4,791	2,879
	石川 Ishikawa		1,977	1,171	2,723	1,525	4,700	2,697
	福井 Fukui		1,609	794	1,950	1,084	3,559	1,878
	計 Total		5,397	3,125	7,653	4,328	13,050	7,453
名古屋 Nagoya	岐阜 Gifu		3,899	2,053	5,123	2,858	9,022	4,912
	静岡 Shizuoka		6,079	3,260	8,760	4,959	14,839	8,219
	愛知 Aichi		11,402	6,637	14,703	9,036	26,105	15,673
	三重 Mie		3,134	1,786	4,565	2,625	7,699	4,411
	計 Total		24,514	13,737	33,151	19,478	57,665	33,215
大阪 Osaka	滋賀 Shiga		2,415	1,319	2,848	1,750	5,263	3,069
	京都 Kyoto		5,512	3,079	6,014	3,516	11,526	6,595
	大阪 Osaka		19,047	10,343	20,287	12,687	39,334	23,030
	兵庫 Hyogo		9,377	5,447	10,567	6,595	19,944	12,042
	奈良 Nara		3,679	1,996	3,105	1,802	6,784	3,798
	和歌山 Wakayama		2,674	1,404	3,114	1,711	5,788	3,115
	計 Total		42,704	23,588	45,935	28,061	88,639	51,649
広島 Hiroshima	鳥取 Tottori		712	348	1,059	567	1,771	915
	島根 Shimane		925	445	1,748	868	2,673	1,313
	岡山 Okayama		2,137	932	2,466	1,271	4,603	2,203
	広島 Hiroshima		3,326	1,401	4,283	2,400	7,609	3,801
	山口 Yamaguchi		1,709	901	2,775	1,508	4,484	2,408
	計 Total		8,809	4,027	12,331	6,615	21,140	10,641
高松 Takamatsu	徳島 Tokushima		1,013	448	1,162	578	2,175	1,026
	香川 Kagawa		1,012	462	1,270	684	2,282	1,146
	愛媛 Ehime		1,957	852	2,470	1,286	4,427	2,139
	高知 Kochi		1,245	740	1,781	964	3,026	1,705
	計 Total		5,227	2,502	6,683	3,512	11,910	6,015
福岡 Fukuoka	福岡 Fukuoka		6,987	3,629	9,823	5,686	16,810	9,316
	佐賀 Saga		1,357	706	2,315	1,231	3,672	1,937
	長崎 Nagasaki		2,327	1,156	3,329	1,760	5,656	2,916
	計 Total		10,671	5,491	15,467	8,678	26,138	14,169
熊本 Kumamoto	熊本 Kumamoto		2,534	1,030	2,920	1,522	5,454	2,551
	大分 Oita		1,374	549	1,724	872	3,098	1,421
	宮崎 Miyazaki		2,386	1,052	1,785	945	4,171	1,997
	鹿児島 Kagoshima		2,789	1,191	2,138	1,092	4,927	2,283
	計 Total		9,083	3,822	8,567	4,431	17,650	8,252
沖縄 Okinawa	沖縄 Okinawa		2,565	1,359	1,819	1,158	4,384	2,517
全国計 Grand Total			173,708	98,993	232,863	141,234	406,571	240,228

(注) この表は、「(1)課税状況表の現年分」を都道府県別に示したものである(加算税は除く)。

還付申告及び処理 Refund return and case processed		既往年分の申告及び処理 Tax returns and cases processed for the preceding years		合 計 Total		区 分 Type		
件 数 Number of cases	税 額 Amount of tax	件 数 Number of cases	税 額 Amount of tax	件 数 Number of cases	税 額 Amount of tax	国税局・都道府県 Regional Taxation Bureau /Prefecture		
件 Case	百万円 Million yen	件 Case	百万円 Million yen	実件 Actual	百万円 Million yen			
743	656	1,293	249	17,289	8,059	北海道	Hokkaido	札幌 Sapporo
108	64	473	62	5,219	2,518	青森	Aomori	仙台 Sendai
103	54	524	77	4,671	2,296	岩手	Iwate	
174	178	692	110	6,187	2,869	宮城	Miyagi	
57	24	391	37	3,714	1,732	秋田	Akita	
110	62	379	58	4,145	1,817	山形	Yamagata	
148	157	506	73	5,100	2,168	福島	Fukushima	
700	538	2,965	417	29,036	13,400	計	Total	
248	229	804	224	10,654	5,839	茨城	Ibaraki	
169	134	379	106	5,157	2,514	栃木	Tochigi	
210	148	422	88	5,994	2,789	群馬	Gunma	
620	896	1,421	351	16,501	8,293	埼玉	Saitama	
179	212	488	109	7,831	3,730	新潟	Niigata	
205	130	449	89	6,704	3,149	長野	Nagano	
1,631	1,749	3,963	969	52,841	26,314	計	Total	
502	599	1,563	327	13,468	7,090	千葉	Chiba	東京 Tokyo
1,678	2,930	4,605	1,371	43,990	35,421	東京	Tokyo	
817	1,057	1,964	512	17,314	10,178	神奈川	Kanagawa	
73	63	412	66	4,093	2,174	山梨	Yamanashi	
3,070	4,649	8,544	2,277	78,865	54,864	計	Total	
154	177	520	63	5,040	2,764	富山	Toyama	
101	68	443	52	4,921	2,681	石川	Ishikawa	
107	79	235	31	3,753	1,830	福井	Fukui	
362	324	1,198	146	13,714	7,275	計	Total	
307	205	659	139	9,569	4,846	岐阜	Gifu	名古屋 Nagoya
418	394	1,216	277	15,714	8,102	静岡	Shizuoka	
1,146	1,212	2,391	668	28,158	15,129	愛知	Aichi	
215	188	599	183	8,154	4,406	三重	Mie	
2,086	1,999	4,865	1,268	61,595	32,483	計	Total	
197	245	518	148	5,625	2,971	滋賀	Shiga	大阪 Osaka
531	555	1,148	264	12,405	6,304	京都	Kyoto	
2,169	2,660	4,733	1,114	43,041	21,484	大阪	Osaka	
1,379	1,317	2,464	609	22,142	11,334	兵庫	Hyogo	
293	254	710	137	7,235	3,681	奈良	Nara	
118	118	621	97	6,038	3,095	和歌山	Wakayama	
4,687	5,149	10,194	2,369	96,486	48,868	計	Total	
50	46	205	48	1,872	917	鳥取	Tottori	広島 Hiroshima
78	68	186	24	2,799	1,269	島根	Shimane	
166	118	391	103	4,938	2,187	岡山	Okayama	
263	311	597	190	8,111	3,679	広島	Hiroshima	
113	97	256	56	4,704	2,367	山口	Yamaguchi	
670	641	1,635	420	22,424	10,420	計	Total	
63	42	236	64	2,329	1,048	徳島	Tokushima	
74	40	339	91	2,455	1,196	香川	Kagawa	
173	135	495	118	4,737	2,121	愛媛	Ehime	
76	41	274	89	3,197	1,753	高知	Kochi	
386	259	1,344	362	12,718	6,118	計	Total	
500	544	958	290	17,706	9,061	福岡	Fukuoka	福岡 Fukuoka
117	71	99	25	3,815	1,891	佐賀	Saga	
186	170	320	118	5,956	2,864	長崎	Nagasaki	
803	785	1,377	433	27,477	13,817	計	Total	
241	219	433	69	5,810	2,401	熊本	Kumamoto	熊本 Kumamoto
93	87	263	34	3,247	1,368	大分	Oita	
211	78	250	43	4,436	1,961	宮崎	Miyazaki	
250	149	330	57	5,273	2,191	鹿児島	Kagoshima	
795	533	1,276	202	18,766	7,922	計	Total	
161	195	343	166	4,671	2,488	沖縄	Okinawa	沖縄 Okinawa
16,094	17,477	38,997	9,276	435,882	232,027	全国計 Grand Total		

Note: This table shows the breakdown of "(1)Statistics of taxation for the current year" by prefectures. (except for additional tax)

(4) 都道府県別課税状況等(その2 法人)

Statistics of taxation by prefectures (Part 2: Corporations)

区分 Type 国税局・都道府県 Regional Taxation Bureau / Prefecture		一般申告及び処理 Ordinary tax return and case processed		簡易申告及び処理 Simplified tax return and case processed		納税申告計 Total of tax returns	
		件数 Number of cases	税額 Amount of tax	件数 Number of cases	税額 Amount of tax	件数 Number of cases	税額 Amount of tax
		件 Case	百万円 Million yen	件 Case	百万円 Million yen	件 Case	百万円 Million yen
札幌 Sapporo	北海道 Hokkaido	44,514	225,543	27,474	21,089	71,988	246,632
仙台 Sendai	青森 Aomori	8,897	40,317	5,555	4,403	14,452	44,720
	岩手 Iwate	7,688	41,627	5,369	4,526	13,057	46,153
	宮城 Miyagi	14,302	109,991	10,877	9,054	25,179	119,044
	秋田 Akita	6,717	32,232	4,945	4,008	11,662	36,240
	山形 Yamagata	7,533	40,624	5,986	4,923	13,519	45,547
	福島 Fukushima	12,792	68,022	11,134	9,055	23,926	77,078
	計 Total	57,929	332,812	43,866	35,969	101,795	368,782
関東信越 Kanto Shinetsu	茨城 Ibaraki	16,721	92,688	12,877	11,326	29,598	104,013
	栃木 Tochigi	13,195	70,682	11,645	9,802	24,840	80,484
	群馬 Gunma	14,589	84,827	11,170	9,688	25,759	94,515
	埼玉 Saitama	38,802	196,105	32,703	28,248	71,505	224,353
	新潟 Niigata	16,755	98,890	12,428	10,613	29,183	109,503
	長野 Nagano	16,004	89,937	12,634	10,563	28,638	100,500
	計 Total	116,066	633,128	93,457	80,239	209,523	713,367
東京 Tokyo	千葉 Chiba	31,634	165,950	23,932	20,257	55,566	186,207
	東京 Tokyo	184,302	3,489,232	108,230	103,000	292,532	3,592,232
	神奈川 Kanagawa	51,607	366,239	42,479	46,470	94,086	412,709
	山梨 Yamanashi	6,194	29,544	4,702	4,036	10,896	33,580
	計 Total	273,737	4,050,966	179,343	173,763	453,080	4,224,729
金沢 Kanazawa	富山 Toyama	8,596	67,913	5,572	4,961	14,168	72,874
	石川 Ishikawa	9,675	57,367	6,681	5,738	16,356	63,105
	福井 Fukui	7,534	38,023	4,915	4,077	12,449	42,100
	計 Total	25,805	163,303	17,168	14,775	42,973	178,079
名古屋 Nagoya	岐阜 Gifu	16,070	89,741	11,122	9,731	27,192	99,472
	静岡 Shizuoka	27,953	168,192	20,999	18,650	48,952	186,842
	愛知 Aichi	57,823	552,349	38,437	35,990	96,260	588,338
	三重 Mie	11,534	62,885	7,516	6,824	19,050	69,708
	計 Total	113,380	873,166	78,074	71,195	191,454	944,360
大阪 Osaka	滋賀 Shiga	7,748	41,738	4,591	4,264	12,339	46,001
	京都 Kyoto	19,873	134,073	11,810	10,366	31,683	144,440
	大阪 Osaka	86,101	922,622	44,055	42,323	130,156	964,945
	兵庫 Hyogo	34,460	236,465	19,979	17,982	54,439	254,448
	奈良 Nara	7,010	29,234	3,455	2,991	10,465	32,224
	和歌山 Wakayama	6,552	29,053	3,736	3,201	10,288	32,253
	計 Total	161,744	1,393,184	87,626	81,127	249,370	1,474,311
広島 Hiroshima	鳥取 Tottori	3,856	20,606	2,927	2,464	6,783	23,070
	島根 Shimane	4,734	23,455	3,908	3,229	8,642	26,684
	岡山 Okayama	13,767	78,697	9,965	8,649	23,732	87,346
	広島 Hiroshima	21,365	154,816	15,852	14,060	37,217	168,876
	山口 Yamaguchi	8,515	54,701	6,977	6,017	15,492	60,717
	計 Total	52,237	332,275	39,629	34,419	91,866	366,694
高松 Takamatsu	徳島 Tokushima	5,747	24,713	4,514	3,577	10,261	28,290
	香川 Kagawa	7,890	55,386	6,101	4,868	13,991	60,254
	愛媛 Ehime	9,860	58,368	7,703	6,646	17,563	65,014
	高知 Kochi	5,131	23,605	3,688	3,033	8,819	26,638
	計 Total	28,628	162,072	22,006	18,124	50,634	180,196
福岡 Fukuoka	福岡 Fukuoka	32,857	248,751	20,427	18,173	53,284	266,925
	佐賀 Saga	4,387	25,394	3,655	3,077	8,042	28,471
	長崎 Nagasaki	8,209	40,570	6,128	5,101	14,337	45,671
	計 Total	45,453	314,715	30,210	26,352	75,663	341,067
熊本 Kumamoto	熊本 Kumamoto	10,879	51,856	8,786	7,330	19,665	59,185
	大分 Oita	7,615	39,219	6,492	5,317	14,107	44,536
	宮崎 Miyazaki	6,558	30,237	5,443	4,610	12,001	34,847
	鹿児島 Kagoshima	10,136	51,289	8,327	6,969	18,463	58,258
	計 Total	35,188	172,600	29,048	24,226	64,236	196,826
沖縄 Okinawa	沖縄 Okinawa	7,750	39,381	2,716	2,526	10,466	41,907
全国計 Grand Total		962,431	8,693,146	650,617	583,803	1,613,048	9,276,949

(注) この表は、「(1)課税状況表の現年分」を都道府県別に示したものである(加算税は除く)。

還付申告及び処理 Refund return and case processed		既往年分の申告及び処理 Tax returns and cases processed for the preceding years		合計 Total		区分 Type		
件数 Number of cases	税額 Amount of tax	件数 Number of cases	税額 Amount of tax	件数 Number of cases	税額 Amount of tax	国税局・都道府県 Regional Taxation Bureau /Prefecture		
件 Case	百万円 Million yen	件 Case	百万円 Million yen	実件 Actual	百万円 Million yen			
2,623	8,070	3,690	1,096	75,334	239,658	北海道 Hokkaido	札幌 Sapporo	
480	3,504	749	286	15,132	41,502	青森 Aomori	仙台 Sendai	
393	2,679	763	206	13,601	43,680	岩手 Iwate		
960	3,589	1,444	293	26,382	115,748	宮城 Miyagi		
415	1,309	688	145	12,216	35,076	秋田 Akita		
395	1,468	649	103	14,053	44,181	山形 Yamagata		
729	10,201	1,242	10	24,945	66,887	福島 Fukushima		
3,372	22,751	5,535	1,043	106,329	347,074	計 Total		
1,046	4,267	1,566	154	30,923	99,901	茨城 Ibaraki	関東信越 Kanto Shinetsu	
728	3,493	1,173	242	25,715	77,233	栃木 Tochigi		
835	6,631	1,111	169	26,734	88,053	群馬 Gunma		
3,225	12,678	3,203	966	75,214	212,641	埼玉 Saitama		
989	5,452	913	147	30,315	104,198	新潟 Niigata		
1,039	15,649	1,249	171	29,837	85,022	長野 Nagano		
7,862	48,170	9,215	1,849	218,738	667,046	計 Total		
2,768	23,280	2,871	698	58,945	163,625	千葉 Chiba	東京 Tokyo	
31,214	993,109	19,594	9,355	327,266	2,608,478	東京 Tokyo		
5,685	145,338	5,008	489	100,632	267,860	神奈川 Kanagawa		
411	3,387	669	233	11,453	30,426	山梨 Yamanashi		
40,078	1,165,114	28,142	10,775	498,296	3,070,390	計 Total		
706	2,891	629	121	14,934	70,104	富山 Toyama		
508	1,924	828	366	16,973	61,546	石川 Ishikawa		
579	3,370	799	265	13,122	38,995	福井 Fukui		
1,793	8,185	2,256	751	45,029	170,645	計 Total	金沢 Kanazawa	
1,188	7,272	1,678	194	28,540	92,394	岐阜 Gifu		
1,674	42,846	2,711	716	50,950	144,712	静岡 Shizuoka		
4,499	186,659	5,539	1,522	101,385	403,202	愛知 Aichi		
728	6,784	1,073	407	19,937	63,331	三重 Mie		
8,089	243,561	11,001	2,840	200,812	703,639	計 Total		
506	6,745	701	439	12,940	39,695	滋賀 Shiga		
1,735	27,466	1,997	268	33,723	117,242	京都 Kyoto	大阪 Osaka	
12,556	212,160	9,024	1,796	143,939	754,581	大阪 Osaka		
4,885	37,057	3,422	528	59,876	217,919	兵庫 Hyogo		
696	3,329	647	149	11,278	29,044	奈良 Nara		
404	2,732	647	82	10,760	29,603	和歌山 Wakayama		
20,782	289,490	16,438	3,263	272,516	1,188,084	計 Total		
265	1,076	361	114	7,084	22,109	鳥取 Tottori		広島 Hiroshima
367	1,317	433	68	9,064	25,435	島根 Shimane		
862	3,566	1,100	117	24,826	83,898	岡山 Okayama		
1,378	28,608	1,878	1,425	38,829	141,693	広島 Hiroshima		
605	2,396	764	309	16,231	58,630	山口 Yamaguchi		
3,477	36,963	4,536	2,034	96,034	331,764	計 Total		
363	1,526	508	189	10,690	26,953	徳島 Tokushima	高松 Takamatsu	
462	1,235	800	165	14,533	59,184	香川 Kagawa		
742	15,832	1,113	170	18,410	49,352	愛媛 Ehime		
255	2,061	550	131	9,194	24,709	高知 Kochi		
1,822	20,654	2,971	656	52,827	160,198	計 Total		
2,536	23,540	2,713	-839	56,314	242,546	福岡 Fukuoka		
293	1,480	426	-38	8,443	26,953	佐賀 Saga		
552	2,282	566	121	15,006	43,509	長崎 Nagasaki		
3,381	27,302	3,705	-757	79,763	313,008	計 Total	福岡 Fukuoka	
667	1,711	840	171	20,452	57,645	熊本 Kumamoto		
490	2,333	590	120	14,661	42,322	大分 Oita		
370	1,273	550	124	12,455	33,698	宮崎 Miyazaki		
647	2,602	778	46	19,224	55,702	鹿児島 Kagoshima		
2,174	7,920	2,758	461	66,792	189,367	計 Total		
711	3,029	704	230	11,371	39,108	沖縄 Okinawa		
96,164	1,881,209	90,951	24,241	1,723,841	7,419,980	全国計 Grand Total		

Note: This table shows the breakdown of "(1)Statistics of taxation for the current year" by prefectures. (except for additional tax)

(4) 都道府県別課税状況等(その3 合計)

Statistics of taxation by prefectures (Part 3: Total)

区分 Type 国税局・都道府県 Regional Taxation Bureau / Prefecture			一般申告及び処理 Ordinary tax return and case processed		簡易申告及び処理 Simplified tax return and case processed		納税申告計 Total of tax returns		還付申告及び処理 Refund return and case processed	
			件数 Number of cases	税額 Amount of tax	件数 Number of cases	税額 Amount of tax	件数 Number of cases	税額 Amount of tax	件数 Number of cases	税額 Amount of tax
			件 Case	百万円 Million yen	件 Case	百万円 Million yen	件 Case	百万円 Million yen	件 Case	百万円 Million yen
札幌 Sapporo	北海道 Hokkaido		49,775	227,979	38,366	27,119	88,141	255,098	3,366	8,726
仙台 Sendai	青森 Aomori		11,144	41,421	8,343	5,819	19,487	47,240	588	3,568
	岩手 Iwate		9,616	42,515	7,922	5,910	17,538	48,425	496	2,733
	宮城 Miyagi		16,914	111,210	14,101	10,772	31,015	121,982	1,134	3,767
	秋田 Akita		7,972	32,768	7,284	5,190	15,256	37,958	472	1,333
	山形 Yamagata		9,148	41,305	8,293	6,063	17,441	47,368	505	1,530
	福島 Fukushima		14,878	68,934	13,870	10,396	28,748	79,330	877	10,358
	計 Total		69,672	338,152	59,813	44,151	129,485	382,303	4,072	23,289
関東信越 Kanto Shinetsu	茨城 Ibaraki		21,232	95,261	18,442	14,596	39,674	109,857	1,294	4,495
	栃木 Tochigi		15,277	71,738	14,399	11,288	29,676	83,026	897	3,627
	群馬 Gunma		17,292	86,089	14,090	11,275	31,382	97,364	1,045	6,779
	埼玉 Saitama		44,843	199,286	41,923	33,906	86,766	233,191	3,845	13,574
	新潟 Niigata		19,907	100,335	16,773	13,000	36,680	113,335	1,168	5,664
	長野 Nagano		18,576	91,042	16,383	12,647	34,959	103,690	1,244	15,780
	計 Total		137,127	643,750	122,010	96,712	259,137	740,462	9,493	49,919
東京 Tokyo	千葉 Chiba		36,766	168,791	31,226	24,779	67,992	193,569	3,270	23,879
	東京 Tokyo		198,158	3,504,598	134,930	124,614	333,088	3,629,212	32,892	996,039
	神奈川 Kanagawa		57,689	370,091	52,051	53,341	109,740	423,432	6,502	146,395
	山梨 Yamanashi		7,797	30,431	7,001	5,319	14,798	35,750	484	3,449
	計 Total		300,410	4,073,911	225,208	208,053	525,618	4,281,964	43,148	1,169,763
金沢 Kanazawa	富山 Toyama		10,407	69,073	8,552	6,680	18,959	75,752	860	3,068
	石川 Ishikawa		11,652	58,538	9,404	7,263	21,056	65,801	609	1,992
	福井 Fukui		9,143	38,817	6,865	5,161	16,008	43,978	686	3,449
	計 Total		31,202	166,428	24,821	19,104	56,023	185,532	2,155	8,509
名古屋 Nagoya	岐阜 Gifu		19,969	91,794	16,245	12,589	36,214	104,383	1,495	7,477
	静岡 Shizuoka		34,032	171,452	29,759	23,608	63,791	195,060	2,092	43,240
	愛知 Aichi		69,225	558,986	53,140	45,026	122,365	604,011	5,645	187,871
	三重 Mie		14,668	64,671	12,081	9,449	26,749	74,120	943	6,972
	計 Total		137,894	886,903	111,225	90,672	249,119	977,575	10,175	245,560
大阪 Osaka	滋賀 Shiga		10,163	43,056	7,439	6,014	17,602	49,070	703	6,991
	京都 Kyoto		25,385	137,152	17,824	13,882	43,209	151,035	2,266	28,021
	大阪 Osaka		105,148	932,965	64,342	55,010	169,490	987,975	14,725	214,820
	兵庫 Hyogo		43,837	241,913	30,546	24,577	74,383	266,490	6,264	38,374
	奈良 Nara		10,689	31,229	6,560	4,793	17,249	36,023	989	3,583
	和歌山 Wakayama		9,226	30,457	6,850	4,912	16,076	35,368	522	2,850
	計 Total		204,448	1,416,773	133,561	109,187	338,009	1,525,960	25,469	294,639
広島 Hiroshima	鳥取 Tottori		4,568	20,954	3,986	3,031	8,554	23,986	315	1,122
	島根 Shimane		5,659	23,900	5,656	4,097	11,315	27,997	445	1,385
	岡山 Okayama		15,904	79,629	12,431	9,920	28,335	89,549	1,028	3,684
	広島 Hiroshima		24,691	156,216	20,135	16,460	44,826	172,677	1,641	28,920
	山口 Yamaguchi		10,224	55,601	9,752	7,525	19,976	63,126	718	2,493
	計 Total		61,046	336,301	51,960	41,034	113,006	377,335	4,147	37,604
高松 Takamatsu	徳島 Tokushima		6,760	25,161	5,676	4,155	12,436	29,315	426	1,568
	香川 Kagawa		8,902	55,848	7,371	5,552	16,273	61,400	536	1,276
	愛媛 Ehime		11,817	59,221	10,173	7,932	21,990	67,153	915	15,968
	高知 Kochi		6,376	24,345	5,469	3,997	11,845	28,343	331	2,102
	計 Subtotal		33,855	164,575	28,689	21,636	62,544	186,211	2,208	20,913
福岡 Fukuoka	福岡 Fukuoka		39,844	252,381	30,250	23,860	70,094	276,240	3,036	24,084
	佐賀 Saga		5,744	26,100	5,970	4,308	11,714	30,408	410	1,551
	長崎 Nagasaki		10,536	41,726	9,457	6,862	19,993	48,587	738	2,452
	計 Subtotal		56,124	320,206	45,677	35,030	101,801	355,236	4,184	28,087
熊本 Kumamoto	熊本 Kumamoto		13,413	52,885	11,706	8,851	25,119	61,736	908	1,930
	大分 Oita		8,989	39,768	8,216	6,189	17,205	45,957	583	2,420
	宮崎 Miyazaki		8,944	31,289	7,228	5,555	16,172	36,844	581	1,352
	鹿児島 Kagoshima		12,925	52,480	10,465	8,061	23,390	60,541	897	2,751
	計 Subtotal		44,271	176,422	37,615	28,656	81,886	205,078	2,969	8,453
沖縄 Okinawa	沖縄 Okinawa		10,315	40,740	4,535	3,684	14,850	44,424	872	3,224
全国計 Grand Total			1,136,139	8,792,139	883,480	725,038	2,019,619	9,517,177	112,258	1,898,687

(注) この表は、「(1)課税状況表の本年分」、「(2)課税事業者(選択)届出件数」を都道府県別に示したものである(加算税は除く)。

既往年分の申告及び処理 Tax returns and cases processed for the preceding years		合 計 Total		課税事業者等届出件数 Number of Notifications of registered taxable business enterprises, etc				区 分 Type		
件 数 Number of cases	税 額 Amount of tax	件 数 Number of cases	税 額 Amount of tax	課税事業者 届 出 Number of Notifications of Taxable Enterprise Status fo Consumption Tax	課税事業者 選択届出 Number of Notifications of Choosing Taxable Enterprise Status for Consumption Tax	新設法人に該 当する旨の 届出 Number of notifications of being qualified for a newly formed corporation	合 計 Total	国 税 局 ・ 都 道 府 県 Regional Taxation Bureau /Prefecture		
								北海道 Hokkaido	青森 Aomori	岩手 Iwate
4,983	1,345	92,623	247,717	157,742	2,793	987	161,522	札幌 Sapporo		
1,222	348	20,351	44,020	34,983	575	163	35,721	青森 Aomori		
1,287	284	18,272	45,976	31,499	558	154	32,211	岩手 Iwate		
2,136	403	32,569	118,617	55,759	973	478	57,210	宮城 Miyagi		
1,079	182	15,930	36,807	28,296	464	135	28,895	秋田 Akita		仙台 Sendai
1,028	160	18,198	45,998	32,948	451	156	33,555	山形 Yamagata		
1,748	83	30,045	69,055	52,114	880	269	53,263	福島 Fukushima		
8,500	1,460	135,365	360,474	235,599	3,901	1,355	240,855	計 Total		
2,370	379	41,577	105,740	76,912	1,271	465	78,648	茨城 Ibaraki		
1,552	348	30,872	79,747	57,022	949	321	58,292	栃木 Tochigi		
1,533	257	32,728	90,841	58,838	908	397	60,143	群馬 Gunma		
4,624	1,317	91,715	220,934	163,023	2,890	1,233	167,146	埼玉 Saitama		
1,401	256	38,146	107,927	65,424	994	313	66,731	新潟 Niigata		
1,698	261	36,541	88,170	63,777	1,127	338	65,242	長野 Nagano		
13,178	2,817	271,579	693,360	484,996	8,139	3,067	496,202	計 Total		
4,434	1,025	72,413	170,715	130,531	2,676	1,044	134,251	千葉 Chiba		
24,199	10,727	371,256	2,643,899	531,387	20,706	14,117	566,210	東京 Tokyo		
6,972	1,001	117,946	278,039	199,470	4,568	2,100	206,138	神奈川 Kanagawa		
1,081	299	15,546	32,600	28,438	537	168	29,143	山梨 Yamanashi		
36,686	13,052	577,161	3,125,253	889,826	28,487	17,429	935,742	計 Total		
1,149	184	19,974	72,868	33,028	627	199	33,854	富山 Toyama		
1,271	418	21,894	64,227	38,157	490	267	38,914	石川 Ishikawa		
1,034	295	16,875	40,825	28,498	430	183	29,111	福井 Fukui		
3,454	897	58,743	177,920	99,683	1,547	649	101,879	計 Total		
2,337	334	38,109	97,240	65,777	999	371	67,147	岐阜 Gifu		
3,927	993	66,664	152,813	120,355	1,654	662	122,671	静岡 Shizuoka		
7,930	2,191	129,543	418,331	217,917	3,536	1,840	223,293	愛知 Aichi		
1,672	590	28,091	67,738	48,668	735	300	49,703	三重 Mie		
15,866	4,108	262,407	736,122	452,717	6,924	3,173	462,814	計 Total		
1,219	587	18,565	42,666	31,896	668	243	32,807	滋賀 Shiga		
3,145	532	46,128	123,545	78,190	1,458	712	80,360	京都 Kyoto		
13,757	2,910	186,980	776,064	294,057	6,988	4,349	305,394	大阪 Osaka		
5,886	1,137	82,018	229,253	136,763	3,649	1,179	141,591	兵庫 Hyogo		
1,357	285	18,513	32,725	32,698	649	307	33,654	奈良 Nara		
1,268	180	16,798	32,698	32,397	421	181	32,999	和歌山 Wakayama		
26,632	5,631	369,002	1,236,952	606,001	13,833	6,971	626,805	計 Total		
566	162	8,956	23,025	15,575	339	81	15,995	鳥取 Tottori		
619	92	11,863	26,705	20,365	395	87	20,847	島根 Shimane		
1,491	220	29,764	86,085	49,455	893	340	50,688	岡山 Okayama		
2,475	1,615	46,940	145,372	77,984	1,468	583	80,035	広島 Hiroshima		
1,020	365	20,935	60,997	36,411	619	178	37,208	山口 Yamaguchi		
6,171	2,454	118,458	342,184	199,790	3,714	1,269	204,773	計 Total		
744	253	13,019	28,000	23,465	350	92	23,907	徳島 Tokushima		
1,139	256	16,988	60,381	28,727	463	180	29,370	香川 Kagawa		
1,608	288	23,147	51,473	39,625	599	177	40,401	愛媛 Ehime		
824	220	12,391	26,461	23,129	303	95	23,527	高知 Kochi		
4,315	1,017	65,545	166,315	114,946	1,715	544	117,205	計 Total		
3,671	-549	74,020	251,607	132,658	2,069	1,482	136,209	福岡 Fukuoka		
525	-13	12,258	28,845	24,633	326	107	25,066	佐賀 Saga		
886	238	20,962	46,374	39,664	594	191	40,449	長崎 Nagasaki		
5,082	-323	107,240	326,825	196,955	2,989	1,780	201,724	計 Total		
1,273	240	26,262	60,046	51,924	818	285	53,027	熊本 Kumamoto		
853	153	17,908	43,690	31,098	535	169	31,802	大分 Oita		
800	167	16,891	35,659	33,981	390	147	34,518	宮崎 Miyazaki		
1,108	103	24,497	57,893	45,162	661	217	46,040	鹿児島 Kagoshima		
4,034	663	85,558	197,289	162,165	2,404	818	165,387	計 Total		
1,047	396	16,042	41,596	26,977	766	313	28,056	沖縄 Okinawa		
129,948	33,517	2,159,723	7,652,007	3,627,397	77,212	38,355	3,742,964	全国計 Grand Total		

Note: This table shows the breakdown of "(1)Statistics of taxation for the current year" and "(2)Number of notifications of (choosing) Taxable Enterprise Status for Consumption Tax" by prefectures. (except for additional tax)

8 酒 税

Liquor Tax

統計表を見る方のために

For the people who use the statistical tables

1 利用上の注意

この章は、平成16年4月1日から平成17年3月31日までの間に製造場から移出された酒類について、平成17年4月30日までの申告又は処理による課税事績を示したものである。

2 酒税の概要

酒類とは、アルコール分1度以上を含んでいる飲料（アルコール事業法の適用を受けるアルコールを除く。）で、原料と製造方法の差異により10種類、11品目に分類している。

種類は、清酒 合成清酒 しょうちゅう みりん ビール 果実酒類 ウイスキー類 スピリッツ類 リキュール類 雑酒である。

各酒類の基準アルコール分及び基準税額（1*k*/当たり従量税率）は次表のとおりである。

1 Notes on use

This section shows the statistics of taxation on alcoholic beverages shipped from manufacturing factories between April 1, 2004 and March 31, 2005 according to returns filed or cases processed made by April 30, 2005.

2 Outline of liquor tax

Alcoholic beverages are beverages which include 1% or more of alcohol by volume (except for alcohol subject to Alcohol Business Law). They are classified into 10 types and 11 items according to the variety of materials and methods of production.

The types are *sake*, *sake* compound, *shochu*, *mirin* (rice cooking wine), beer, fruit wines, whiskies, spirits, liqueurs, and miscellaneous liquors.

Basic alcohol content and basic tax amount (specific tariff per kiloliter) for each alcohol beverage are as listed in the following table.

(平成15年5月1日～)

Since May 1, 2003

種 類 Type	品 目 Item	基準アルコール分等 Basic alcohol content, etc.	基 準 税 額 Basic tax amount (per kl)
清 酒 <i>Sake</i>		15 度 %	140,500 円 yen
合成清酒 <i>Sake compound</i>		15 度	94,600 円
しょうちゅう <i>Shochu</i>	しょうちゅう甲類 <i>Shochu-group A</i>	25 度	248,100 円
	しょうちゅう乙類 <i>Shochu-group B</i>		
みりん <i>Mirin</i> (rice cooking wine)		13.5 度	21,600 円
ビール Beer			222,000 円
果実酒類 Fruit wines	果実酒 Fruit wine		70,472 円
	甘味果実酒 Sweet fruit wine	12 度	103,722 円
ウイスキー類 Whiskies	ウイスキー Whisky	40 度	409,000 円
	ブランデー Brandy		
スピリッツ類 Spirits	スピリッツ Spirits	37 度	367,188 円
	原料用アルコール Alcohol for material		
リキュール類 Liqueurs		12 度	119,088 円
雑 酒 Miscellaneous liquors	発泡酒 Sparkling liquor	麦芽50%以上のもの 50% Malt proportion	222,000 円
		麦芽25%以上50%未満のもの 25% Malt proportion < 50%	178,125 円
		麦芽25%未満のもの Malt proportion < 25%	134,250 円
	粉末酒 Powder liquor		320,500 円
	その他の雑酒 Other miscellaneous liquors	みりに類似するもの Liquors similar to <i>mirin</i>	13.5 度
その他のもの Others		12 度	103,722 円

8 - 1 酒税関係総括表 Overview Related to Liquor Tax

酒税関係総括表
Overview related to liquor tax

区 分 Type	課 税 数 量 Taxable volume	税 額 Amount of tax	製 成 数 量 Volume of production	販 売 (消 費) 数 量 Volume of sales (consumption)	製 造 場 数 Number of manufacturing factories	販 売 場 数 Number of licensed sites to sell liquors	
	<i>k/</i>	百万円 million yen	<i>k/</i>	<i>k/</i>	場 site	場 site	
平成 11 年度 FY1999	9,810,173	1,816,255	9,595,082	9,553,845	3,333	193,971	
12 2000	9,645,714	1,758,842	9,424,283	9,519,513	3,299	193,123	
13 2001	9,738,110	1,706,919	9,518,110	9,556,473	3,254	198,005	
14 2002	9,537,828	1,622,635	9,314,460	9,472,903	3,216	200,355	
15 2003	9,197,111	1,619,562	8,973,974	9,120,025	3,165	208,325	
16 2004	9,182,274	1,599,562	9,046,665	9,041,697	3,146	211,828	
清 酒 <i>Sake</i>	753,011	94,961	523,798	745,734	1,973	-	
合 成 清 酒 <i>Sake compound</i>	63,901	4,961	37,771	62,518	2	-	
Shochu し ち ゅ う	甲 類 <i>Group A</i>	431,482	101,337	451,775	38	-	
	乙 類 <i>Group B</i>	532,391	125,555	591,102	347	-	
	計 <i>Subtotal</i>	963,873	226,892	1,042,876	385	-	
み り ん <i>Mirin (rice cooking wine)</i>	106,899	2,274	102,965	103,226	30	-	
ビ ー ル <i>Beer</i>	3,810,142	844,039	3,844,468	3,616,890	233	-	
Fruit wines 果 実 酒 類	果 実 酒 <i>Fruit wine</i>	80,282	5,324	65,293	225,543	234	-
	甘 味 果 実 酒 <i>Sweet fruit wine</i>	4,005	475	4,443	8,343	11	-
	計 <i>Subtotal</i>	84,282	5,799	69,735	233,870	245	-
Whiskies ウ イ ス キ ー 類	ウ イ ス キ ー <i>Whisky</i>	69,292	25,456	63,894	87,965	7	-
	ブ ラ ン デ ー <i>Brandy</i>	8,154	3,213	7,953	11,979	4	-
	計 <i>Subtotal</i>	77,446	28,669	71,848	99,940	11	-
ス ピ リ ッ ツ 類 <i>Spirits</i>	73,188	7,791	75,569	59,185	22	-	
リ キ ュ ー ル 類 <i>Liqueurs</i>	710,651	60,835	713,818	691,903	106	-	
Miscellaneous liquors 雑 酒	発 泡 酒 <i>Sparkling liquor</i>	2,278,361	305,325	2,282,146	2,213,264	48	-
	粉 末 酒 <i>Powder liquor</i>	260,520	18,017	281,659	232,026	1	-
	そ の 他 の 雑 酒 <i>Other miscellaneous liquors</i>					90	-
	計 <i>Subtotal</i>	2,538,884	323,342	2,563,804	2,445,297	139	-
合 計 Total	9,182,274	1,599,562	9,046,665	9,041,697	3,146	211,828	

調査期間 : 課税数量、税額、製成数量及び販売(消費)数量は平成16年4月1日から平成17年3月31日までの間である。

調査時点 : 製造場数及び販売場数は平成17年3月31日現在である。

用語の説明 : 1 課税数量とは、税額決定の基礎となるべき酒類の数量をいう。

2 製成数量とは、酒類の生産数量をいう。

3 販売(消費)数量とは、酒類小売業者の販売数量のほか、酒類製造者及び酒類卸売業者の消費者への直売数量を含めた数量をいう。

関 連 表 : 「8-2」の「(1)課税状況」、「8-3」の「(1)製成数量」、「8-4」の「(1)酒類の販売(消費)数量」、「8-5」の「(1)酒類の製造免許場数」、「8-5」の「(3)酒類販売業免許場数及び酒類販売業者数」

(注)「販売(消費)数量」欄は、沖縄分を含まない。

Period covered by survey: Figures of taxable volume, volume of production, and volume of sales (consumption) are for the period from April 1, 2004 to March 31, 2005.

Time of survey: Number of manufacturing factories and points of sales are as of March 31, 2005.

Terminology: 1 "Taxable volume" means the quantity of alcoholic beverages used as the base in determining the amount of tax.

2 "Volume of production" means the quantity of alcoholic beverages produced.

3 "Volume of sales (consumption)" includes the quantity of direct sales to consumers by liquor manufacturers and liquor wholesalers other than the quantity of sales by liquor retailers.

Relevant tables: "8-2 (1) Statistics of taxation", "8-3 (1) Volume of production", "8-4 (1) Volume of sales (consumption)", "8-5 (1) Number of licensed manufacturing factories of liquors", and "8-5 (3) Number of licensed sales sites of liquors and licensed sites selling liquors".

Note: Figures in the column "Volume of sales (consumption)" do not include the figures for Okinawa.

8 - 2 課 税 状 況

Statistics of Taxation

(1) 課 税 状 況

Statistics of taxation

区 分 Type	課 Taxation				税	
	一 般 税 率 適 用 Subject to ordinary tax rate		特 定 税 率 適 用 Subject to specified tax rate		計 Total	
	数 量 Volume	税 額 Amount of tax	数 量 Volume	税 額 Amount of tax	数 量 Volume	税 額 Amount of tax
	k/ 百万円 Million yen	k/ 百万円 Million yen	k/ 百万円 Million yen	k/ 百万円 Million yen	k/ 百万円 Million yen	k/ 百万円 Million yen
清 酒 Sake	780,739	98,523	-	-	780,739	98,523
成 清 酒 Sake compound	65,715	5,101	-	-	65,715	5,101
Shochu しよちゆう	甲 類 Group A	483,237	113,498	1,128	90	484,365
	乙 類 Group B	538,019	127,173	21	2	538,041
	計 Subtotal	1,021,258	240,671	1,150	92	1,022,409
み 酒 Mirin (rice cooking wine)	109,554	2,329	-	-	109,554	2,329
ビ ー ル Beer	3,928,975	870,411	-	-	3,928,975	870,411
Fruit wines 果実酒類	果実酒 Fruit wine	84,709	5,717	5,239	256	89,949
	甘味果実酒 Sweet fruit wine	4,250	506	38	3	4,289
	計 Subtotal	88,955	6,223	5,279	258	94,234
Whiskies ウイスキー類	ウイスキー Whisky	71,835	26,680	305	28	72,139
	ブランデー Brandy	8,407	3,314	-	-	8,407
	計 Subtotal	80,244	29,994	305	28	80,549
Spirits スピリッツ類	スピリッツ Spirits	19,827	3,881	58,108	4,613	77,934
	原料用アルコール Alcohol for material	264	187	-	-	264
	計 Subtotal	20,094	4,068	58,108	4,613	78,199
リ キ ュ ー ル 類 Liqueurs	71,504	10,642	789,912	62,730	861,416	73,372
Miscellaneous liquors 雑 酒	発 泡 酒 Sparkling liquor	2,327,390	311,944	-	-	2,327,390
	粉 末 酒 Powder liquor	3,954	338	258,305	17,860	262,257
	その他の雑酒 Other miscellaneous liquors					
	計 Subtotal	2,331,339	312,282	258,305	17,860	2,589,645
合 計 Total	8,498,372	1,580,244	1,113,054	85,581	9,611,427	1,665,826

調査期間等：平成16年4月1日から平成17年3月31日までの間に製造場から移出された酒類について、平成17年4月30日までの申告又は処理による課税実績である。

用語の説明：未納税移出とは、製造場から移出するとき酒税の免除を受けて移出するものをいう。

(注) 1 「特定税率適用」欄は、酒税法第22条第2項（アルコール分が13度未満のもの（発泡性を有するものに限る。）に対する税率）該当のものを示す。

2 「酒税法第30条第1項、第2項及び第3項」欄は、酒類製造者とその製造場から移出した酒類を当該製造場に戻し入れた場合の酒税額の控除等を示す。

3 税関分は含まない。

Time of survey, etc.: The table section shows the statistics of taxation on alcoholic beverages shipped from manufacturing factories during the period from April 1, 2004 to March 31, 2004 according to returns filed or cases processed made by April 30, 2005.

Terminology: "Non-taxable shipment" means the shipment from manufacturing factories which is exempt from tax.

Note: 1 Figures in the column "Subject to specified tax rate" are for alcoholic beverages subject to the tax rate provided by Liquor Tax Law, Sec. 22-2 (tax rate on sparkling liquors with alcohol content less than 13%).

2 Figures in the column "Liquor Tax Law (Sec. 30-1, 2 and 3)" indicate amounts of deductions of liquor tax when manufacturers transfer back alcoholic beverages to the same manufacturing factories from which they were shipped.

3 Figures for custom house are not included.

控 除 Deduction				課 税 実 数 Actual number of taxation		免 税 Exemption		区 分 Type
酒 税 法 (第30条第1項、第21項、 第3項) Liquor Tax Law (Sec. 30-1, 2 and 3)		災 害 減 免 法 (第7条第1項) Disaster Exemption Act (Sec. 7-1)		数 量 Volume	税 額 Amount of tax	未 納 税 移 出 Non-taxable shipment	輸 出 免 税 Export exemption	
数 量 Volume	税 額 Amount of tax	数 量 Volume	税 額 Amount of tax					
<i>k/</i>	百万円 Million yen	<i>k/</i>	百万円 Million yen	<i>k/</i>	百万円 Million yen	<i>k/</i>	<i>k/</i>	
27,676	3,555	51	7	753,011	94,961	564,960	9,454	清 酒 <i>Sake</i>
1,813	140	1	0	63,901	4,961	8,666	456	清 酒 <i>Sake compound</i>
52,878	12,249	6	1	431,482	101,337	62,349	216	甲 類 Group A
5,640	1,618	7	2	532,391	125,555	286,979	1,550	乙 類 Group B
58,516	13,867	13	3	963,873	226,892	349,329	1,766	計 Subtotal
2,654	55	1	0	106,899	2,274	88,613	716	み り ん <i>Mirin</i> (rice cooking wine)
118,806	26,366	27	6	3,810,142	844,039	453,902	22,228	ビ ー ル Beer
9,656	648	10	1	80,282	5,324	26,475	145	果 実 酒 Fruit wine
285	34	0	0	4,005	475	3,712	585	甘 味 果 実 酒 Sweet fruit wine
9,939	682	11	1	84,282	5,799	30,185	732	計 Subtotal
2,846	1,251	3	1	69,292	25,456	86,774	1,406	ウ イ ス キ ー Whisky
252	101	0	0	8,154	3,213	6,409	117	ブ ラ ン デ ー Brandy
3,097	1,352	4	2	77,446	28,669	93,186	1,529	計 Subtotal
4,886	779	2	0	73,043	7,715	62,675	1,781	ス ピ リ ッ ツ Spirits
122	112	-	-	144	75	320,072	2,178	原 料 用 ア ル コ ー ル Alcohol for material
5,006	890	2	0	73,188	7,791	382,751	3,960	計 Subtotal
150,757	12,536	9	1	710,651	60,835	333,446	2,164	リ キ ュ ー ル 類 Liqueurs
49,021	6,618	8	1	2,278,361	305,325	587,625	707	発 泡 酒 Sparkling liquor
1,734	182	0	0	260,520	18,017	26,436	11	粉 末 酒 Powder liquor
50,755	6,800	8	1	2,538,884	323,342	614,065	718	そ の 他 の 雑 酒 Other miscellaneous liquors
429,025	66,242	125	21	9,182,274	1,599,562	2,919,095	43,725	計 Subtotal
								合 計 Total

(2) 税関分の課税状況

Statistics of taxation by custom hous

酒 類 の 種 類 Type of alcoholic beverage	課 税 数 量 Taxable volume	税 額 Amount of tax	酒 類 の 種 類 Type of alcoholic beverage	課 税 数 量 Taxable volume	税 額 Amount of tax
	<i>k/</i>	百万円 Million yen		<i>k/</i>	百万円 Million yen
清 酒 <i>Sake</i>	101	12	ウ イ ス キ ー 類 Whiskies	19,934	8,403
清 酒 <i>Sake compound</i>	0	0	ス ピ リ ッ ツ 類 Spirits	7,991	3,309
し ょ う ち ゅ う <i>Shochu</i>	89,398	21,411	リ キ ュ ー ル 類 Liqueurs	21,686	3,490
み り ん (rice cooking wine) <i>Mirin</i>	1,011	22	雑 酒 Miscellaneous liquors	40,272	5,372
ビ ー ル Beer	27,297	6,058	合 計 Total	371,282	59,275
果 実 酒 類 Fruit wines	163,590	11,199			

資料: 酒税課調

(注) 平成16年度内の輸入品にかかる課税事績である。

Source: Liquor Tax and Industry Division

Note: The table shows the statistics of taxation on goods imported during FY2004.

(3) 都道府県別の課税状況 (その1)

Statistics of taxation by prefectures (Part 1)

区分 Type 国税局・都道府県 Regional Taxation Bureau / Prefecture		清 酒 Sake		合 成 清 酒 Sake compound		し ょ う ち ゅ う Shochu					
		数 量 Volume		税 額 Amount of tax		甲 類 Group A		乙 類 Group B		計 Total	
		k/	百万円 Million yen	k/	百万円 Million yen	k/	百万円 Million yen	k/	百万円 Million yen	k/	百万円 Million yen
札幌 Sapporo	北海道 Hokkaido	7,893	1,028	1,694	128	26,183	5,295	986	193	27,169	5,488
仙台 Sendai	青森 Aomori	6,373	799	X	X	X	X	X	X	204	43
	岩手 Iwate	7,815	960	X	X	486	83	109	22	595	106
	宮城 Miyagi	9,511	1,183	X	X	X	X	X	X	3,868	892
	秋田 Akita	28,781	3,739	1,902	146	X	X	X	X	9,061	2,210
	山形 Yamagata	13,009	1,547	-	-	X	X	X	X	2,094	503
	福島 Fukushima	21,642	2,681	X	X	627	148	419	91	1,046	239
	計 Total	87,130	10,909	X	X	15,516	3,707	1,352	286	16,868	3,993
関東信越 Kanto Shinetsu	茨城 Ibaraki	7,642	857	X	X	56,452	13,282	3,321	801	59,773	14,083
	栃木 Tochigi	8,642	995	-	-	X	X	X	X	26,470	6,242
	群馬 Gunma	5,804	652	X	X	21,706	5,020	291	54	21,997	5,074
	埼玉 Saitama	25,271	3,099	X	X	1,373	302	187	33	1,560	336
	新潟 Niigata	54,837	7,378	457	34	810	196	166	31	976	228
	長野 Nagano	14,975	1,729	X	X	X	X	X	X	1,250	221
	計 Total	117,171	14,710	1,954	145	105,898	24,819	6,128	1,363	112,026	26,183
東京 Tokyo	千葉 Chiba	20,598	2,563	25,803	2,009	140,043	32,513	12,354	2,942	152,396	35,455
	東京 Tokyo	2,802	342	X	X	X	X	X	X	626	113
	神奈川 Kanagawa	2,807	320	X	X	46,590	11,180	1,292	307	47,882	11,487
	山梨 Yamanashi	12,053	1,475	X	X	X	X	X	X	1,363	333
	計 Total	38,260	4,700	43,132	3,358	187,911	44,010	14,357	3,378	202,268	47,388
金沢 Kanazawa	富山 Toyama	10,309	1,365	X	X	X	X	X	X	484	95
	石川 Ishikawa	9,684	1,180	X	X	X	X	X	X	254	48
	福井 Fukui	3,937	459	-	-	X	X	X	X	40	8
	計 Total	23,931	3,004	X	X	X	X	X	X	778	151
名古屋 Nagoya	岐阜 Gifu	8,645	1,003	254	15	X	X	X	X	2,037	453
	静岡 Shizuoka	5,047	594	X	X	X	X	X	X	3,876	670
	愛知 Aichi	27,171	3,424	4,551	359	14,540	3,524	2,121	450	16,661	3,975
	三重 Mie	4,386	488	X	X	10,289	2,377	907	178	11,196	2,555
	計 Total	45,249	5,509	8,785	681	28,458	6,760	5,310	892	33,769	7,653
大阪 Osaka	滋賀 Shiga	2,726	281	X	X	X	X	X	X	95	15
	京都 Kyoto	116,356	15,111	X	X	X	X	X	X	29,673	7,506
	大阪 Osaka	3,210	393	X	X	X	X	2,231	539	X	X
	兵庫 Hyogo	222,077	28,601	1,001	73	5,939	1,449	1,360	251	7,299	1,700
	奈良 Nara	4,747	517	-	-	X	X	56	11	X	X
	和歌山 Wakayama	3,985	465	-	-	X	X	X	X	759	182
	計 Total	353,101	45,368	2,697	214	35,011	8,808	13,291	3,133	48,302	11,941
広島 Hiroshima	鳥取 Tottori	1,795	181	-	-	X	X	X	X	101	18
	島根 Shimane	3,683	382	-	-	X	X	X	X	X	X
	岡山 Okayama	5,714	643	-	-	X	X	X	X	245	44
	広島 Hiroshima	19,912	2,622	X	X	X	X	X	X	4,778	1,200
	山口 Yamaguchi	2,829	308	-	-	X	X	X	X	X	X
	計 Total	33,933	4,135	X	X	X	X	X	X	5,374	1,311
高松 Takamatsu	徳島 Tokushima	1,786	179	X	X	X	X	X	X	1,579	389
	香川 Kagawa	2,491	321	-	-	-	-	78	15	78	15
	媛 Ehime	4,273	511	-	-	X	X	X	X	397	72
	高知 Kochi	8,037	1,067	-	-	X	X	X	X	1,409	292
	計 Total	16,587	2,078	X	X	X	X	X	X	3,463	767
福岡 Fukuoka	福岡 Fukuoka	12,980	1,517	X	X	X	X	X	X	66,417	16,018
	佐賀 Saga	4,576	536	-	-	X	X	X	X	5,150	1,221
	長崎 Nagasaki	1,894	216	-	-	X	X	X	X	3,911	854
	計 Total	19,449	2,269	X	X	18,307	4,479	57,172	13,614	75,478	18,093
熊本 Kumamoto	熊本 Kumamoto	3,587	441	X	X	X	X	33,655	8,036	X	X
	大分 Oita	6,386	779	X	X	X	X	130,217	31,265	X	X
	宮崎 Miyazaki	X	X	-	-	X	X	103,792	24,345	X	X
	鹿児島 Kagoshima	X	X	X	X	X	X	133,338	32,354	X	X
	計 Total	X	X	166	11	8,484	2,026	401,002	96,000	409,486	98,026
沖縄 Okinawa	沖縄 Okinawa	X	X	-	-	X	X	X	X	28,893	5,899
全 国 計 Grand Total		753,011	94,961	63,901	4,961	431,482	101,337	532,391	125,555	963,873	226,892

(注) この表は、「(1)課税状況」の「課税実数」欄を都道府県別に示したものである。

みりん Mirin (rice cooking wine)		ビール Beer		果実酒類 Fruit wines						区分 Type		国税局・都道府県 Regional Taxation Bureau /Prefecture	
				果実酒 Fruit wine		甘味果実酒 Sweet fruit wine		計 Total					
数量 Volume	税額 Amount of tax	数量 Volume	税額 Amount of tax	数量 Volume	税額 Amount of tax	数量 Volume	税額 Amount of tax	数量 Volume	税額 Amount of tax				
k/ 百万円 Million yen		k/ 百万円 Million yen		k/ 百万円 Million yen		k/ 百万円 Million yen		k/ 百万円 Million yen					
521	11	169,027	37,470	3,897	255	160	19	4,056	274	北海道	Hokkaido	札幌 Sapporo	
X	X	85	15	X	X	X	X	857	41	青森	Aomori	仙台 Sendai	
-	-	247	34	496	26	X	X	X	X	岩手	Iwate		
X	X	140,598	31,205	X	X	X	X	380	32	宮城	Miyagi		
X	X	X	X	X	X	X	X	116	6	秋田	Akita		
-	-	X	X	X	X	X	X	1,178	65	山形	Yamagata		
-	-	241,281	53,556	X	X	X	X	X	X	福島	Fukushima		
X	X	382,429	84,848	2,940	152	149	20	3,089	172	計	Total		
X	X	478,213	106,155	X	X	X	X	289	15	茨城	Ibaraki	関東信越 Kanto Shinetsu	
X	X	62,708	13,915	X	X	X	X	X	X	栃木	Tochigi		
-	-	46,927	10,407	3,648	255	25	4	3,673	259	群馬	Gunma		
X	X	267	50	187	9	X	X	X	X	埼玉	Saitama		
X	X	1,193	235	X	X	X	X	477	26	新潟	Niigata		
X	X	930	177	3,322	210	14	2	3,336	212	長野	Nagano		
1,626	35	590,238	130,938	9,754	635	466	57	10,220	693	計	Total		
X	X	188,940	41,937	X	X	X	X	X	X	千葉	Chiba	東京 Tokyo	
X	X	77,512	17,190	X	X	X	X	X	X	東京	Tokyo		
X	X	408,339	90,634	23,639	1,643	435	50	24,073	1,693	神奈川	Kanagawa		
X	X	333	59	24,506	1,638	245	28	24,751	1,666	山梨	Yamanashi		
X	X	408,339	90,634	23,639	1,643	435	50	24,073	1,693	計	Total		
45,015	945	675,123	149,820	49,232	3,352	921	108	50,153	3,460	計	Total		
X	X	112	20	X	X	X	X	X	X	富山	Toyama	金沢 Kanazawa	
X	X	41,069	9,114	X	X	-	-	X	X	石川	Ishikawa		
X	X	32	6	X	X	-	-	X	X	福井	Fukui		
X	X	41,214	9,140	X	X	X	X	X	X	計	Total		
611	13	104	18	47	2	3	0	50	3	岐阜	Gifu	名古屋 Nagoya	
X	X	81,862	18,134	X	X	X	X	1,463	70	静岡	Shizuoka		
9,632	220	421,527	93,573	613	39	303	37	916	76	愛知	Aichi		
X	X	440	79	X	X	X	X	151	7	三重	Mie		
10,686	242	503,933	111,805	2,269	118	310	38	2,579	156	計	Total		
-	-	64,487	14,313	X	X	X	X	X	X	滋賀	Shiga	大阪 Osaka	
X	X	56,079	12,443	383	22	24	3	407	24	京都	Kyoto		
4,853	98	327,098	72,607	1,564	106	952	116	2,516	222	大阪	Osaka		
15,450	334	373,761	82,959	251	16	44	5	295	20	兵庫	Hyogo		
33	1	X	X	X	X	-	-	X	X	奈良	Nara		
X	X	X	X	X	X	X	X	38	2	和歌山	Wakayama		
42,951	900	821,531	182,341	2,296	148	1,023	123	3,319	271	計	Total		
X	X	X	X	X	X	X	X	X	X	鳥取	Tottori	広島 Hiroshima	
11	0	X	X	X	X	X	X	759	66	島根	Shimane		
3,645	79	109,251	24,246	X	X	X	X	7,856	552	岡山	Okayama		
X	X	8,423	1,863	X	X	X	X	479	35	広島	Hiroshima		
-	-	X	X	X	X	-	-	X	X	山口	Yamaguchi		
4,812	104	117,933	26,155	8,560	590	602	66	9,162	656	計	Total		
350	9	X	X	X	X	X	X	X	X	徳島	Tokushima	高松 Takamatsu	
X	X	X	X	40	2	X	X	X	X	香川	Kagawa		
X	X	81,333	18,050	-	-	-	-	-	-	媛	Ehime		
X	X	X	X	X	X	X	X	X	X	高知	Kochi		
357	9	81,522	18,084	51	3	18	2	68	4	計	Total		
X	X	343,759	76,306	X	X	X	X	83	4	福岡	Fukuoka	福岡 Fukuoka	
X	X	X	X	X	X	X	X	X	X	佐賀	Saga		
X	X	X	X	X	X	-	-	X	X	長崎	Nagasaki		
X	X	346,314	76,870	X	X	X	X	X	X	計	Total		
X	X	14,007	3,103	X	X	X	X	314	26	熊本	Kumamoto	熊本 Kumamoto	
-	-	34,517	7,658	X	X	X	X	109	6	大分	Oita		
X	X	122	22	X	X	X	X	X	X	宮崎	Miyazaki		
X	X	164	29	X	X	X	X	X	X	鹿児島	Kagoshima		
588	20	48,810	10,811	648	34	197	22	846	56	計	Total		
X	X	32,067	5,757	131	6	-	-	131	6	沖縄	Okinawa	沖縄 Okinawa	
106,899	2,274	3,810,142	844,039	80,282	5,324	4,005	475	84,282	5,799	全国計 Grand Total			

Note: This table shows "Actual number of taxation" in "(1) Statistics of taxation" by prefectures.

(3) 都道府県別の課税状況 (その2)
 Statistics of taxation by prefectures (Part 2)

区 分 Type		ウ イ ス キ ー 類 Whiskies						スピリッツ類 Spirits	
		ウ イ ス キ ー Whisky		ブ ラ ン デ ー Brandy		計 Total			
		数 量 Volume	税 額 Amount of tax	数 量 Volume	税 額 Amount of tax	数 量 Volume	税 額 Amount of tax	数 量 Volume	税 額 Amount of tax
国税局・都道府県 Regional Taxation Bureau / Prefecture		k/ 百万円 Million yen	百万円 Million yen	k/ 百万円 Million yen	百万円 Million yen	k/ 百万円 Million yen	百万円 Million yen	k/ 百万円 Million yen	百万円 Million yen
札幌 Sapporo	北海道 Hokkaido	3,585	1,417	268	106	3,853	1,523	2,056	235
仙台 Sendai	青森 Aomori	X	X	X	X	X	X	X	X
	岩手 Iwate	X	X	X	X	1	0	X	X
	宮城 Miyagi	X	X	X	X	X	X	3,569	461
	秋田 Akita	-	-	X	X	X	X	15	7
	山形 Yamagata	-	-	X	X	X	X	X	X
	福島 Fukushima	X	X	-	-	X	X	X	X
	計 Total	5,357	2,053	313	123	5,670	2,175	3,687	476
関東信越 Kanto Shinetsu	茨城 Ibaraki	X	X	X	X	X	X	1,333	117
	栃木 Tochigi	X	X	X	X	X	X	16,705	1,649
	群馬 Gunma	X	X	X	X	X	X	1	1
	埼玉 Saitama	X	X	-	-	X	X	47	26
	新潟 Niigata	X	X	X	X	9	3	X	X
	長野 Nagano	X	X	X	X	16	7	X	X
	計 Total	15,887	5,794	1,048	406	16,935	6,199	21,103	2,004
東京 Tokyo	千葉 Chiba	17,800	6,338	957	376	18,757	6,714	9,136	1,089
	東京 Tokyo	X	X	X	X	3	1	469	50
	神奈川 Kanagawa	X	X	X	X	7,635	2,796	13,644	1,310
	山梨 Yamanashi	18	8	22	9	40	17	8	3
	計 Total	24,703	8,842	1,726	683	26,429	9,525	23,255	2,452
金沢 Kanazawa	富山 Toyama	X	X	X	X	X	X	X	X
	石川 Ishikawa	-	-	-	-	-	-	X	X
	福井 Fukui	-	-	-	-	-	-	-	-
	計 Total	X	X	X	X	X	X	X	X
名古屋 Nagoya	岐阜 Gifu	X	X	-	-	X	X	X	X
	静岡 Shizuoka	X	X	X	X	2,226	807	934	318
	愛知 Aichi	X	X	X	X	4,137	1,490	4,678	481
	三重 Mie	X	X	X	X	X	X	X	X
	計 Subtotal	5,520	1,966	846	332	6,366	2,298	5,627	807
大阪 Osaka	滋賀 Shiga	X	X	X	X	X	X	X	X
	京都 Kyoto	X	X	X	X	X	X	287	16
	大阪 Osaka	9,282	3,485	2,301	908	11,583	4,394	10,806	1,116
	兵庫 Hyogo	195	74	74	30	269	104	567	88
	奈良 Nara	-	-	-	-	-	-	X	X
	和歌山 Wakayama	-	-	X	X	X	X	X	X
	計 Total	10,040	3,773	2,455	968	12,495	4,741	11,673	1,226
広島 Hiroshima	鳥取 Tottori	-	-	-	-	-	-	-	-
	島根 Shimane	-	-	-	-	-	-	-	-
	岡山 Okayama	-	-	X	X	X	X	X	X
	広島 Hiroshima	X	X	X	X	X	X	X	X
	山口 Yamaguchi	-	-	-	-	-	-	X	X
	計 Total	X	X	X	X	X	X	2,302	214
高松 Takamatsu	徳島 Tokushima	X	X	X	X	X	X	X	X
	香川 Kagawa	-	-	-	-	-	-	X	X
	愛媛 Ehime	-	-	-	-	-	-	X	X
	高知 Kochi	-	-	X	X	X	X	X	X
	計 Total	X	X	X	X	X	X	0	0
福岡 Fukuoka	福岡 Fukuoka	X	X	X	X	X	X	67	15
	佐賀 Saga	X	X	X	X	X	X	X	X
	長崎 Nagasaki	-	-	-	-	-	-	X	X
	計 Total	X	X	X	X	3,068	1,194	2,372	234
熊本 Kumamoto	熊本 Kumamoto	X	X	X	X	X	X	1,019	100
	大分 Oita	-	-	X	X	X	X	X	X
	宮崎 Miyazaki	X	X	X	X	X	X	0	0
	鹿児島 Kagoshima	X	X	X	X	X	X	24	10
	計 Total	649	256	256	101	905	357	X	X
沖縄 Okinawa	沖縄 Okinawa	X	X	X	X	X	X	72	36
全 国 計 Grand Total		69,292	25,456	8,154	3,213	77,446	28,669	73,188	7,791

リキュール類 Liqueurs		雑 酒 Miscellaneous liquors		合 計 Total		区 分 Type		
数 量 Volume	税 額 Amount of tax	数 量 Volume	税 額 Amount of tax	数 量 Volume	税 額 Amount of tax	国税局・都道府県 Regional Taxation Bureau /Prefecture		
k/ 百万円 Million yen		k/ 百万円 Million yen		k/ 百万円 Million yen				
11,174	960	136,600	16,972	364,044	64,089	北海道	Hokkaido	札幌 Sapporo
557 X 15,442 X 18 1,092 17,135	45 X 1,294 X 2 90 1,434	9 49 146,294 4 18 87,641 234,014	1 7 17,767 0 3 11,765 29,543	8,245 9,216 325,328 40,061 16,371 352,808 752,029	957 1,134 55,008 6,140 2,129 68,336 133,704	青森 岩手 宮城 秋田 山形 福島 計	Aomori Iwate Miyagi Akita Yamagata Fukushima Subtotal	仙台 Sendai
49,258 65,464 28,077 6,147 78 7,637 156,660	3,989 5,436 2,235 751 19 1,061 13,491	254,100 41,140 79,186 312 210 374,968	34,082 5,522 10,630 35 23 50,295	852,742 240,151 186,342 34,091 58,284 31,288 1,402,889	159,376 40,062 29,313 4,324 7,964 3,654 244,692	茨城 栃木 群馬 埼玉 新潟 長野 計	Ibaraki Tochigi Gunma Saitama Niigata Nagano Total	関東信越 Kanto Shinetsu
72,236 21,814 88,040 174 182,263	6,173 1,732 7,411 33 15,350	142,010 64,339 208,830 17 415,196	13,715 8,639 28,028 2 50,383	670,330 167,610 821,739 41,416 1,701,095	110,583 28,065 144,938 3,797 287,382	千葉 東京 神奈川 山梨 計	Chiba Tokyo Kanagawa Yamanashi Total	東京 Tokyo
21 3,892 72 3,985	4 314 8 326	17 X X 30,853	2 X X 4,140	11,067 85,760 4,101 100,928	1,493 14,793 481 16,767	富山 石川 福井 計	Toyama Ishikawa Fukui Total	金沢 Kanazawa
184 75,292 25,654 15,794 116,925	22 6,528 2,108 1,541 10,198	33 71,269 224,765 669 296,736	4 6,976 30,131 92 37,203	11,925 243,502 739,693 35,535 1,030,655	1,535 34,199 135,835 4,982 176,551	岐阜 静岡 愛知 三重 計	Gifu Shizuoka Aichi Mie Total	名古屋 Nagoya
1,819 72,749 21,606 30,964 111 941 128,191	146 5,796 1,981 3,044 13 99 11,080	46,975 102,721 161,666 221,148 X X 532,524	6,306 13,791 18,541 29,688 X X 68,326	116,174 402,305 554,394 872,830 5,000 6,082 1,956,785	21,065 55,470 101,937 146,611 551 773 326,408	滋賀 京都 大阪 兵庫 奈良 和歌山 計	Shiga Kyoto Osaka Hyogo Nara Wakayama Total	大阪 Osaka
9 X X 9,966 X 64,478	1 X X 838 X 5,217	- X X 12,620 X 133,501	- X X 1,694 X 17,797	2,079 4,707 301,882 63,490 3,204 375,361	224 493 46,028 9,314 359 56,418	鳥取 島根 岡山 広島 山口 計	Tottori Shimane Okayama Hiroshima Yamaguchi Total	広島 Hiroshima
1,940 7 390 89 2,426	361 1 32 14 408	X 0 24,830 X 24,830	X 0 3,334 X 3,334	6,768 2,717 111,227 9,567 130,279	1,026 355 22,000 1,376 24,758	徳島 香川 愛媛 高知 計	Tokushima Kagawa Ehime Kochi Total	高松 Takamatsu
11,892 9,764 224 21,880	980 825 20 1,825	244,845 5,785 7 250,637	32,851 777 1 33,628	680,576 33,658 6,091 720,325	127,717 5,368 1,100 134,185	福岡 佐賀 長崎 計	Fukuoka Saga Nagasaki Total	福岡 Fukuoka
4,410 133 88 747 5,378	375 25 14 105 519	25,891 60,949 17 445 87,302	3,341 5,995 2 14 9,353	90,805 232,313 104,792 136,915 564,825	17,416 45,728 24,458 32,914 120,515	熊本 大分 宮崎 鹿児島 計	Kumamoto Oita Miyazaki Kagoshima Total	熊本 Kumamoto
155	28	21,722	2,367	83,049	14,094	沖縄	Okinawa	沖縄 Okinawa
710,651	60,835	2,538,884	323,342	9,182,274	1,599,562	全 国 計 Grand Total		

8 - 3 製 成 数 量 Volume of Production

(1) 製 成 数 量
Volume of production

区 分 Type	製 成 数 量 等 Volume of production, etc.				
	製 成 Production	アルコール等 混 Mixing of alcohol, etc.	ウイスキー類の級 別・しょうちゅう の品目別アルコー ル分等変更 Change of alcohol content by class of whisky / item of shochu, etc.	用 途 変 更 等 Change of intended use	計 Total (+ + -)
清 酒 Sake	(534,498)				(522,698)
合 成 清 酒 Sake compound	526,513	12	-	2,717	523,798
	(47,804)				(15,739)
Shochu	42,396	0	-	4,624	37,771
しょうちゅう	甲 類 Group A	281	41,922	46,551	451,775
	乙 類 Group B	325	615,099	480,469	591,102
	計 Subtotal	606	657,022	527,022	1,042,876
みりん Mirin (rice cooking wine)	151,514	17,350	-	65,898	102,965
ビール Beer	3,867,227	0	-	22,756	3,844,468
Fruit wines	果実酒 Fruit wine	1,949	-	50,033	65,293
	甘味果実酒 Sweet fruit wine	25	-	2,735	4,443
	計 Subtotal	1,974	-	52,767	69,735
Whiskies	ウイスキー Whisky	1	-	46,005	63,894
	ブランデー Brandy	2	-	1,084	7,953
	計 Subtotal	3	-	47,089	71,848
スピリッツ類 Spirits	86,962	0	-	11,391	75,569
リキュール類 Liqueurs	852,321	4,062	-	142,570	713,818
Miscellaneous liquors	発泡酒 Sparkiling liquor	0	-	130,793	2,282,146
雑酒	粉末酒 Powder liquor				
	その他の雑酒 Other miscellaneous liquors			4,549	281,659
	計 Subtotal	0	-	135,342	2,563,804
合 計 Total	9,377,815	24,009	657,023	1,012,187	9,046,665

調査期間等：平成16年4月1日から平成17年3月31日までの間の製成数量を示したものである。

(注) 1 犯則分は含まない。

2 () 書は、アルコール分20度分に換算したものである。

(単位：k/)
(In kl)

手持数量 Volume in stock	製成数量の累年比較 Yearly composition of volume of production			区分 Type
	平成13年度 FY2001	平成14年度 FY2002	平成15年度 FY2003	
(546,437)	(675,019)	(619,709)	(586,451)	清酒 Sake
565,125	679,549	633,369	600,955	
(3,499)	(43,107)	(44,013)	(42,344)	合成清酒 Sake compound
4,323	39,763	40,058	34,261	
29,500	422,987	411,382	445,900	甲類 Group A
331,521	381,381	415,719	477,396	乙類 Group B
361,021	804,371	827,106	923,297	計 Subtotal
15,803	102,479	100,233	104,900	みりん Mirin (rice cooking wine)
54,665	4,813,095	4,299,962	3,958,868	ビール Beer
51,896	78,417	83,596	75,163	果実酒 Fruit wine
2,329	11,147	5,275	5,146	甘味果実酒 Sweet fruit wine
54,221	89,561	88,872	80,305	計 Subtotal
42,478	98,254	79,144	70,532	ウイスキー Whisky
1,611	14,021	9,643	9,815	ブランデー Brandy
44,092	112,275	88,786	80,346	計 Subtotal
8,193	82,461	52,776	46,954	スピリッツ類 Spirits
57,360	419,292	557,694	594,935	リキュール類 Liqueurs
47,495	2,374,124	2,623,885	2,502,788	発泡酒 Sparkiling liquor
				粉末酒 Powder liquor
31,066	1,117	1,705	46,354	その他の雑酒 Other miscellaneous liquors
78,560	2,375,242	2,625,590	2,549,141	計 Subtotal
1,243,395	9,518,110	9,314,460	8,973,974	合計 Total

Period covered by survey: The table shows the volume of production during the period from April 1, 2004 to March 31, 2005.

Note:1 Figures for tax crime are not included.

2 Figures in the brackets show the volume converted into the quantity of products with alcohol content of 20 %.

(2) 都道府県別の製成数量

Volume of production by prefectures

区分 Type 国税局・都道府県 Regional Taxation Bureau / Prefecture			製 成 数 量 等 Volume of production, etc.						
			清 酒 Sake	合成清酒 Sake compound	し ょ う ち ゅ う Shochu			み り ん Mirin (rice cooking wine)	ビ ー ル Beer
					甲 類 Group A	乙 類 Group B	計 Subtotal		
札幌 Sapporo	北海道 Hokkaido	5,216	209	30,625	770	31,395	19	150,905	
仙台 Sendai	青森 Aomori	4,394	X	X	X	X	X	89	
	岩手 Iwate	5,489	X	342	144	486	-	X	
	宮城 Miyagi	8,172	X	X	X	26	-	142,118	
	秋田 Akita	18,860	X	X	X	9,633	X	171	
	山形 Yamagata	10,684	-	X	X	X	-	X	
	福島 Fukushima	17,282	X	912	363	1,275	-	242,223	
	計 Total	64,881	X	12,262	1,478	13,741	X	385,441	
関東信越 Kanto Shinetsu	茨城 Ibaraki	5,949	X	55,891	1,047	54,844	X	510,688	
	栃木 Tochigi	5,708	-	X	X	43,404	-	56,484	
	群馬 Gunma	4,196	X	25,240	40	25,280	-	50,287	
	埼玉 Saitama	12,610	X	1,257	179	1,436	X	13,671	
	新潟 Niigata	41,075	97	111	195	306	X	1,544	
	長野 Nagano	11,262	X	X	X	1,483	X	959	
	計 Total	80,800	2,076	124,435	2,319	126,753	1,260	633,633	
東京 Tokyo	千葉 Chiba	9,273	12,285	145,278	3,290	148,569	43,578	172,329	
	東京 Tokyo	1,840	X	X	X	516	X	90,746	
	神奈川 Kanagawa	952	X	40,440	519	40,959	X	384,187	
	山梨 Yamanashi	9,207	X	X	X	1,528	X	277	
	計 Total	21,272	24,470	187,194	4,376	191,572	45,666	647,539	
金沢 Kanazawa	富山 Toyama	6,642	X	X	X	X	X	130	
	石川 Ishikawa	7,167	X	X	X	309	X	52,978	
	福井 Fukui	2,897	-	-	X	X	X	38	
	計 Total	16,706	X	X	X	817	X	53,146	
名古屋 Nagoya	岐阜 Gifu	5,042	178	X	X	1,245	X	101	
	静岡 Shizuoka	4,243	X	X	X	3,512	X	92,431	
	愛知 Aichi	20,930	3,851	11,713	1,634	13,345	9,399	390,398	
	三重 Mie	3,615	X	13,185	495	13,680	X	418	
	計 Total	33,830	5,716	26,012	5,771	31,782	9,625	483,348	
大阪 Osaka	滋賀 Shiga	5,087	X	X	X	120	-	X	
	京都 Kyoto	71,804	X	X	X	14,250	X	X	
	大阪 Osaka	1,290	X	X	X	10,672	X	375,691	
	兵庫 Hyogo	157,163	1,081	5,872	2,250	8,121	12,265	357,675	
	奈良 Nara	5,048	-	8	38	30	5	X	
	和歌山 Wakayama	3,680	-	X	X	719	X	78	
	計 Total	244,072	1,955	31,463	2,450	33,912	36,233	871,842	
広島 Hiroshima	鳥取 Tottori	1,237	-	X	X	143	X	X	
	島根 Shimane	2,431	-	X	X	X	5	X	
	岡山 Okayama	5,269	-	X	X	X	6,580	106,684	
	広島 Hiroshima	13,420	X	X	X	3,966	X	2,308	
	山口 Yamaguchi	1,914	-	X	X	X	-	X	
計 Total	24,270	X	X	X	4,420	7,826	109,263		
高松 Takamatsu	徳島 Tokushima	1,202	X	X	X	1,588	X	X	
	香川 Kagawa	1,781	-	-	59	59	X	X	
	愛媛 Ehime	2,978	-	X	X	1,023	X	X	
	高知 Kochi	5,923	-	X	X	1,800	X	X	
	計 Total	11,884	X	X	X	4,470	209	84,345	
福岡 Fukuoka	福岡 Fukuoka	7,203	X	X	X	93,518	X	334,720	
	佐賀 Saga	4,331	-	-	2,484	2,484	-	X	
	長崎 Nagasaki	1,459	-	X	X	5,144	-	X	
	計 Total	12,993	X	26,685	74,461	101,146	X	334,807	
熊本 Kumamoto	熊本 Kumamoto	2,630	X	X	34,366	X	X	16,320	
	大分 Oita	4,956	X	X	94,755	X	-	39,860	
	宮崎 Miyazaki	X	-	X	121,636	X	X	129	
	鹿児島 Kagoshima	-	X	X	212,831	X	X	164	
	計 Total	X	177	8,160	463,588	471,747	313	56,473	
沖縄 Okinawa	沖縄 Okinawa	X	-	X	X	31,120	X	33,727	
全国計 Grand Total		523,798	37,771	451,775	591,102	1,042,876	102,965	3,844,468	

(注) この表は、「(1)製成数量」の「製成数量等」欄を都道府県別に示したものである。

(単位：kl)
(In kl)

製 成 数 量 等 Volume of production, etc.								区 分 Type		
果 実 酒 類 Fruit wines			ウ イ ス キ ー 類 Whiskies			そ の 他 Others	計 Total	国 税 局 ・ 都 道 府 県 Regional Taxation Bureau /Prefecture		
果 実 酒 Fruit wine	甘 味 果 実 酒 Sweet fruit wine	計 Subtotal	ウ イ ス キ ー Whisky	ブ ラ ン デ ー Brandy	計 Subtotal					
5,610	68	5,678	9	2	11	106,127	299,560	北海道	Hokkaido	札 幌 Sapporo
X	X	302	X	X	X	636	7,205	青 森	Aomori	仙 台 Sendai
X	X	449	X	X	X	57	7,267	岩 手	Iwate	
X	X	X	X	X	X	150,658	301,168	宮 城	Miyagi	
X	X	78	-	X	X	30	29,650	秋 田	Akita	
978	1	980	-	2	2	45	13,962	山 形	Yamagata	
X	X	X	X	-	X	90,278	351,158	福 島	Fukushima	
1,777	120	1,898	196	40	235	241,704	710,410	計	Total	
X	X	5	X	X	X	295,219	868,215	茨 城	Ibaraki	関 東 信 越 Kanto Shinetsu
X	X	5,629	X	X	X	X	294,207	栃 木	Tochigi	
X	X	133	X	-	X	138,130	219,267	群 馬	Gunma	
X	X	132	X	-	X	7,601	35,732	埼 玉	Saitama	
199	-	199	X	X	13	X	43,604	新 潟	Niigata	
3,464	6	3,470	X	X	24	X	30,453	長 野	Nagano	
7,168	2,124	9,292	15,186	2,117	17,303	620,359	1,491,478	計	Total	
X	X	224	X	X	X	215,189	613,594	千 葉	Chiba	東 京 Tokyo
X	X	18	X	X	X	155,612	248,730	東 京	Tokyo	
15,787	298	16,086	X	X	X	237,145	693,405	神 奈 川	Kanagawa	
25,759	222	25,980	27,419	12	27,431	1,087	65,001	山 梨	Yamanashi	
41,257	569	41,824	40,282	1,244	41,526	606,859	1,620,730	計	Total	
X	X	X	X	X	X	34	7,400	富 山	Toyama	金 沢 Kanazawa
X	-	X	-	-	-	21,096	81,568	石 川	Ishikawa	
X	-	X	-	-	-	65	3,032	福 井	Fukui	
X	X	52	X	X	X	21,195	92,000	計	Total	
X	X	X	X	-	X	202	7,028	岐 阜	Gifu	名 古 屋 Nagoya
1,138	X	X	X	X	X	166,109	269,878	静 岡	Shizuoka	
51	X	X	X	X	X	222,458	660,437	愛 知	Aichi	
X	X	26	-	X	X	26,046	45,390	三 重	Mie	
1,164	2	1,166	X	X	2,449	414,815	982,733	計	Total	
X	X	X	X	X	X	54,227	124,187	滋 賀	Shiga	大 阪 Osaka
X	X	588	X	X	X	235,800	418,319	京 都	Kyoto	
44	781	825	X	X	9,894	119,570	519,826	大 阪	Osaka	
480	15	495	X	X	257	344,777	881,835	兵 庫	Hyogo	
X	-	X	-	-	-	529	5,640	奈 良	Nara	
X	X	45	-	X	X	2,568	7,931	和 歌 山	Wakayama	
884	1,098	1,982	5,962	4,307	10,270	757,471	1,957,738	計	Total	
X	X	50	-	-	-	17	1,571	鳥 取	Tottori	広 島 Hiroshima
X	X	635	-	-	-	17	3,290	島 根	Shimane	
X	X	6,209	-	X	X	213,816	338,668	岡 山	Okayama	
X	X	78	X	X	X	3,952	26,131	広 島	Hiroshima	
X	X	10	-	-	-	3,303	5,367	山 口	Yamaguchi	
6,597	384	6,981	X	X	X	221,105	375,028	計	Total	
X	X	X	X	X	X	2,012	5,697	徳 島	Tokushima	高 松 Takamatsu
X	X	53	-	-	-	7	1,997	香 川	Kagawa	
-	-	-	-	-	-	21,548	109,706	愛 媛	Ehime	
X	-	X	-	X	X	88	7,837	高 知	Kochi	
64	7	70	X	X	X	23,655	125,237	計	Subtotal	
X	X	X	X	X	X	223,159	659,277	福 岡	Fukuoka	福 岡 Fukuoka
X	-	X	-	X	X	21	6,855	佐 賀	Saga	
X	-	X	-	-	-	239	6,909	長 崎	Nagasaki	
X	X	X	X	X	X	223,419	673,041	計	Subtotal	
X	22	X	X	X	X	31,435	91,301	熊 本	Kumamoto	熊 本 Kumamoto
X	X	96	-	X	X	62,029	201,729	大 分	Oita	
X	-	X	X	X	X	85	122,690	宮 崎	Miyazaki	
X	X	23	X	X	X	1,044	216,096	鹿 児 島	Kagoshima	
518	X	X	38	16	55	94,593	631,816	計	Subtotal	
X	X	153	X	X	X	21,889	86,895	沖 縄	Okinawa	沖 縄 Okinawa
65,293	4,443	69,735	63,894	7,953	71,848	3,353,191	9,046,665	全 国 計	Grand Total	

Note: This table shows "Volume of production, etc." in "(1) Volume of production" by prefectures.

8 - 4 販売（消費）数量 Volume of Sales (Consumption)

(1) 酒類の販売（消費）数量

Volume of sales (consumption) of liquors

区 分 Type	酒 類 製 造 者 の 移 出 数 量 Volume of shipment by liquor manufacturers						
	製 造 場 (課 税) Manufacturing factories (taxable)	製 造 場 の 支 店 等 Branches of manufacturing factory, etc.	卸 売 業 者 Wholesalers	小 売 業 者 Retailers	消 費 者 Consumers	計 Total	
清 酒 <i>Sake</i>	1,068	118,315	533,481	89,214	16,688	758,739	
成 清 酒 <i>Sake compound</i>	1,048	39,355	21,524	1,284	721	63,938	
Shochu ち ゆ う	甲 類 Group A	3,506	237,037	183,142	9,630	1,219	434,533
	乙 類 Group B	2,468	77,322	373,760	44,453	4,364	502,365
	計 Sub total	5,974	314,357	556,902	54,084	5,580	936,900
み り ん <i>Mirin</i> (rice cooking wine)	291	67,368	31,257	3,629	4,404	106,947	
ビ ー ル Beer	47	3,643,284	105,425	5,492	12,028	3,766,277	
Fruit wines 果 実 酒 類	果 実 酒 Fruit wine	942	35,932	35,629	2,911	4,931	80,348
	甘 味 果 実 酒 Sweet fruit wine	0	1,294	2,022	107	308	3,735
	計 Subtotal	942	37,225	37,649	3,019	5,241	84,083
Whiskies ウ イ ス キ ー 類	ウ イ ス キ ー Whisky	9,769	19,076	32,249	20	169	61,287
	ブ ラ ン デ ー Brandy	355	2,603	4,920	21	79	7,978
	計 Subtotal	10,125	21,678	37,169	40	245	69,264
ス ピ リ ッ ツ 類 Spirits	5,088	24,360	39,620	54	438	69,558	
リ キ ュ ー ル 類 Liqueurs	29,522	476,989	196,926	1,375	3,339	708,150	
Miscellaneous liquors 雑 酒	発 泡 酒 Sparkiling liquor	86	2,040,526	214,261	271	1,594	2,256,738
	粉 末 酒 Powder liquor	}	132	258,218	1,827	135	721
	そ の 他 の 雑 酒 Other miscellaneous liquors						
	計 Subtotal	218	2,298,744	216,089	405	2,315	2,517,773
合 計 Total	54,324	7,041,674	1,776,045	158,602	51,014	9,081,640	

調査期間等：平成16年4月1日から平成17年3月31日までの間の販売（消費）数量の状況を示したものである。

（注）沖縄分は含まない。

(単位：k/) (In kl)

販売業者の販売数量 Volume of sales by distributors		平成17年3月 31日現在 販売業者の 手持数量 Volume in stock under distributors as of March 31, 2005	消費者に対 する販売数 量計 Total volume of sales to consumers +	販売(消費)数量の累年比較 Yearly comparison of volume of sales (consumption)			区 分 Type
販売業者 Distributors	消費者 Consumers			平成13年度 FY2001	平成14年度 FY2002	平成15年度 FY2003	
1,148,523	729,047	96,917	745,734	932,646	889,470	826,467	清酒 Sake
123,139	61,799	5,222	62,518	60,475	62,420	63,455	合成清酒 Sake compound
1,136,032	495,672	68,063	496,892	453,305	468,749	486,695	甲類 Group A
843,654	481,807	76,430	486,182	338,472	364,330	434,785	乙類 Group B
1,979,680	977,482	144,498	983,070	791,770	833,077	921,490	計 Subtotal
217,834	98,824	10,935	103,226	102,556	99,958	103,520	みりん Mirin (rice cooking wine)
8,015,449	3,604,859	189,080	3,616,890	4,621,525	4,136,197	3,783,324	ビール Beer
412,369	220,639	85,065	225,543	252,648	259,031	236,942	果実酒 Fruit wine
13,330	8,036	2,975	8,343	13,400	11,760	9,686	甘味果実酒 Sweet fruit wine
425,701	228,652	88,038	233,870	266,059	270,795	246,627	計 Subtotal
199,227	87,795	23,409	87,965	116,145	106,067	97,782	ウイスキー Whisky
24,829	11,900	4,071	11,979	19,029	16,097	13,873	ブランデー Brandy
224,063	99,695	27,474	99,940	135,165	122,177	111,656	計 Subtotal
387,903	58,748	19,963	59,185	27,109	26,276	38,276	スピリッツ類 Spirits
1,655,093	688,563	90,231	691,903	447,150	542,509	579,792	リキュール類 Liqueurs
5,022,067	2,211,669	145,461	2,213,264	2,157,107	2,474,922	2,402,843	発泡酒 Sparkling liquor
577,957	231,303	20,256	232,026	14,909	15,047	42,535	粉末酒 Powder liquor
5,600,010	2,442,987	165,725	2,445,297	2,172,040	2,489,952	2,445,365	その他の雑酒 Other miscellaneous liquors
19,777,438	8,990,690	838,099	9,041,697	9,556,473	9,472,903	9,120,025	計 Subtotal
							合計 Total

Period covered by survey, etc.: The table shows the volume of sales (consumption) during the period from April 1, 2004 to March 31, 2005.

Note: Figures for Okinawa are not included.

(2) 都道府県別の販売(消費)数量

Volume of sales (consumption) by prefectures

国税局・都道府県 Regional Taxation Bureau / Prefecture	区分 Type	清酒 Sake	合成清酒 Sake compound	しょうちゅう Shochu			みりん Mirin (rice cooking wine)	ビール Beer	果実酒 Fruit wines	
				甲類 Group A	乙類 Group B	計 Total			果実酒 Fruit wine	甘味果実酒 Sweet fruit wine
札幌 Sapporo	北海道 Hokkaido	29,810	3,087	50,206	5,306	55,514	3,595	161,217	12,068	339
仙台 Sendai	青森 Aomori	9,673	1,283	13,325	2,126	15,451	682	42,408	2,013	68
	岩手 Iwate	10,314	705	10,381	2,291	12,672	640	35,972	2,120	47
	宮城 Miyagi	15,883	1,528	13,800	5,110	18,909	1,779	58,942	4,021	127
	秋田 Akita	13,023	1,087	9,012	1,624	10,636	618	36,746	1,439	72
	山形 Yamagata	11,108	876	8,261	1,842	10,105	771	34,206	2,088	49
	福島 Fukushima	19,021	1,160	11,861	5,397	17,258	1,431	54,673	2,540	76
	計 Total	79,022	6,639	66,640	18,390	85,031	5,921	262,947	14,221	439
関東信越 Kanto Shinetsu	茨城 Ibaraki	18,407	1,739	14,853	5,958	20,810	1,579	70,514	3,494	83
	栃木 Tochigi	13,081	749	12,522	3,761	16,284	1,192	48,393	2,879	70
	群馬 Gunma	12,245	879	15,607	2,883	18,488	1,277	47,933	2,754	98
	埼玉 Saitama	32,689	2,564	39,751	13,007	52,757	3,515	145,540	11,763	261
	新潟 Niigata	36,159	2,735	11,797	3,970	15,767	1,990	81,853	3,596	157
	長野 Nagano	18,786	847	11,056	5,698	16,756	1,486	58,764	4,126	121
	計 Total	131,367	9,513	105,586	35,277	140,862	11,039	452,997	28,612	790
東京 Tokyo	千葉 Chiba	27,441	2,420	27,945	12,421	40,366	5,339	126,440	10,345	309
	東京 Tokyo	81,908	8,793	78,377	46,568	124,945	16,192	566,364	52,062	1,497
	神奈川 Kanagawa	36,908	3,374	41,203	18,721	59,924	5,064	191,291	17,138	354
	山梨 Yamanashi	5,409	434	5,525	2,160	7,684	519	22,586	5,050	111
	計 Total	151,666	15,021	153,050	79,870	232,919	27,114	906,681	84,595	2,271
金沢 Kanazawa	富山 Toyama	10,299	361	2,781	2,647	5,428	613	34,525	1,307	54
	石川 Ishikawa	11,306	540	2,431	3,408	5,840	849	38,715	1,439	68
	福井 Fukui	6,429	337	1,297	2,543	3,839	548	25,803	753	37
	計 Total	28,034	1,238	6,509	8,598	15,107	2,010	99,043	3,499	159
名古屋 Nagoya	岐阜 Gifu	13,831	930	4,043	6,299	10,342	1,593	51,171	1,959	130
	静岡 Shizuoka	22,084	2,377	19,514	10,343	29,857	2,813	97,227	5,336	172
	愛知 Aichi	33,687	3,171	17,458	21,131	38,590	7,839	211,428	9,541	388
	三重 Mie	10,802	1,218	5,099	4,925	10,025	1,568	43,823	1,672	79
	計 Total	80,404	7,696	46,114	42,698	88,814	13,813	403,649	18,508	769
大阪 Osaka	滋賀 Shiga	8,653	432	1,685	4,458	6,143	857	30,152	1,323	58
	京都 Kyoto	17,033	941	3,184	9,750	12,932	3,003	87,210	5,747	233
	大阪 Osaka	46,399	4,516	13,003	43,528	56,530	8,872	324,776	20,895	675
	兵庫 Hyogo	29,663	2,017	7,617	21,141	28,757	5,130	145,427	7,636	350
	奈良 Nara	7,700	440	1,497	4,737	6,234	1,079	28,559	1,302	75
	和歌山 Wakayama	7,288	428	1,500	4,235	5,735	1,029	29,364	888	52
	計 Total	116,736	8,774	28,486	87,849	116,331	19,970	645,488	37,791	1,443
広島 Hiroshima	鳥取 Tottori	5,212	557	882	3,022	3,904	665	17,315	561	50
	島根 Shimane	7,342	400	1,224	5,375	6,599	751	21,128	921	375
	岡山 Okayama	12,352	679	2,277	9,230	11,507	1,596	44,445	1,881	128
	広島 Hiroshima	17,163	1,031	4,510	16,564	21,073	2,387	86,492	3,726	236
	山口 Yamaguchi	9,033	638	2,925	9,184	12,109	1,253	42,523	1,266	123
	計 Total	51,102	3,305	11,818	43,375	55,192	6,652	211,903	8,355	912
高松 Takamatsu	徳島 Tokushima	5,146	312	929	4,108	5,037	738	21,680	664	57
	香川 Kagawa	6,086	468	1,076	4,542	5,618	1,480	28,288	960	62
	愛媛 Ehime	8,754	708	2,030	7,462	9,490	1,320	42,698	1,190	80
	高知 Kochi	6,155	351	2,314	3,622	5,936	604	30,458	763	44
	計 Total	26,141	1,839	6,349	19,734	26,081	4,142	123,124	3,577	243
福岡 Fukuoka	福岡 Fukuoka	23,634	2,402	7,426	39,962	47,385	3,543	141,664	6,953	334
	佐賀 Saga	6,046	500	1,030	5,908	6,938	518	23,952	584	34
	長崎 Nagasaki	7,445	694	4,122	10,138	14,262	871	40,335	1,331	69
	計 Total	37,125	3,596	12,578	56,008	68,585	4,932	205,951	8,868	437
熊本 Kumamoto	熊本 Kumamoto	5,135	681	3,059	18,265	21,325	1,298	48,257	1,770	239
	大分 Oita	5,701	506	4,450	10,667	15,117	768	31,242	1,395	90
	宮崎 Miyazaki	2,001	275	1,481	21,345	22,826	627	25,065	1,095	91
	鹿児島 Kagoshima	1,490	348	566	38,800	39,366	1,345	39,326	1,189	121
	計 Total	14,327	1,810	9,556	89,077	98,634	4,038	143,890	5,449	541
沖縄 Okinawa	沖縄 Okinawa	951	312	210	14,324	14,535	385	41,371	1,560	58
全国計 Grand Total		745,734	62,518	496,892	486,182	983,071	103,226	3,616,889	225,542	8,343

(注) 1 この表は、「(1)酒類の販売(消費)数量」の「消費者に対する販売数量計」欄を都道府県別に示したものである。

2 「全国計」欄は、沖縄分を含まない。

(単位：k/) (In kl)

類	ウイスキー類 Whiskies			スピリッツ類 Spirits	リキュール類 Liqueurs	雑酒 Miscellaneous liquors		合計 Total	区分 Type		
	ウイスキー Whisky	ブランデー Brandy	計 Total			内 発泡酒 Sparkling liquor	国税局・都道府県 Regional Taxation Bureau/Prefecture				
計 Total									北海道 Hokkaido	札幌 Sapporo	
12,406	6,202	405	6,605	2,164	27,964	134,896	117,663	437,257	青森 Aomori	仙台 Sendai	
2,081	1,500	183	1,682	744	8,591	33,576	30,675	116,173	岩手 Iwate		
2,167	1,041	65	1,107	493	7,501	28,031	25,113	99,602	宮城 Miyagi		
4,147	2,591	139	2,729	970	11,842	43,572	38,684	160,307	秋田 Akita		
1,511	1,071	99	1,170	439	6,073	24,761	22,444	96,065	山形 Yamagata		
2,136	1,175	66	1,242	454	5,591	20,555	18,458	87,041	福島 Fukushima		
2,615	1,903	133	2,036	743	9,944	36,652	32,539	145,534	計 Subtotal		
14,657	9,281	685	9,966	3,843	49,542	187,147	167,913	704,722	茨城 Ibaraki	関東信越 Kanto Shinetsu	
3,577	1,956	132	2,087	992	14,843	46,436	40,838	180,982	栃木 Tochigi		
2,948	1,312	80	1,392	597	10,317	29,668	26,588	124,622	群馬 Gunma		
2,852	1,304	72	1,376	494	9,704	31,730	28,212	126,978	埼玉 Saitama		
12,021	4,738	286	5,022	3,965	39,779	123,197	108,118	421,052	新潟 Niigata		
3,751	2,036	138	2,175	954	13,653	49,142	43,429	208,179	湯野 Nagano		
4,248	1,390	117	1,506	494	10,120	32,467	28,994	145,474	計 Total		
29,397	12,736	825	13,558	7,496	98,416	312,640	276,179	1,207,287	千葉 Chiba	東京 Tokyo	
10,655	4,106	436	4,542	3,607	34,012	104,445	90,950	359,266	東京 Tokyo		
53,560	14,778	1,516	16,293	12,202	93,070	256,510	226,911	1,229,872	神奈川 Kanagawa		
17,492	6,986	480	7,467	5,605	50,348	158,355	141,061	535,840	山梨 Yamanashi		
5,160	740	68	808	254	3,714	11,970	11,068	58,541	計 Total		
86,867	26,610	2,500	29,110	21,668	181,144	531,280	469,990	2,183,519	富山 Toyama	金沢 Kanazawa	
1,361	653	79	732	435	4,853	20,378	18,736	78,984	石川 Ishikawa		
1,508	636	123	759	469	5,219	23,043	21,419	88,249	福井 Fukui		
790	306	94	401	269	3,746	15,051	14,177	57,214	計 Total		
3,659	1,595	296	1,892	1,173	13,818	58,472	54,332	224,447	岐阜 Gifu	名古屋 Nagoya	
2,089	887	124	1,010	626	9,465	33,822	30,881	124,881	静岡 Shizuoka		
5,508	2,297	311	2,607	1,658	18,650	61,520	54,350	244,305	愛知 Aichi		
9,926	3,944	633	4,576	3,428	37,361	133,046	120,884	483,053	三重 Mie		
1,751	780	152	932	702	8,996	29,322	26,791	109,139	計 Total		
19,274	7,908	1,220	9,125	6,414	74,472	257,710	232,906	961,378	滋賀 Shiga	大阪 Osaka	
1,380	586	124	711	359	7,352	22,698	20,820	78,737	京都 Kyoto		
5,979	1,533	348	1,882	997	15,757	55,001	50,767	200,734	大阪 Osaka		
21,570	6,737	1,481	8,216	4,658	71,389	216,810	201,969	763,741	兵庫 Hyogo		
7,986	3,255	618	3,873	2,425	36,257	112,219	104,502	373,753	奈良 Nara		
1,377	564	100	664	497	8,227	25,218	23,470	79,994	和歌山 Wakayama		
939	346	159	505	285	5,999	20,123	18,986	71,698	計 Total		
39,231	13,021	2,830	15,851	9,221	144,981	452,069	420,514	1,568,657	鳥取 Tottori	広島 Hiroshima	
611	342	66	408	170	3,215	13,416	12,478	45,473	島根 Shimane		
1,297	334	59	394	173	2,993	14,361	13,511	55,438	岡山 Okayama		
2,008	867	241	1,110	555	9,838	34,877	32,240	118,966	広島 Hiroshima		
3,962	1,515	399	1,914	963	15,117	63,590	58,828	213,693	山口 Yamaguchi		
1,389	669	232	902	454	6,502	30,722	28,460	105,524	計 Total		
9,267	3,727	997	4,728	2,315	37,665	156,966	145,517	539,094	徳島 Tokushima	高松 Takamatsu	
720	340	73	413	152	3,290	14,977	14,213	52,463	香川 Kagawa		
1,022	464	114	577	386	5,066	17,853	16,160	66,845	愛媛 Ehime		
1,270	584	169	753	363	6,358	27,276	25,538	98,988	高知 Kochi		
807	468	110	578	360	4,512	21,969	20,923	71,728	計 Total		
3,819	1,856	466	2,321	1,261	19,226	82,075	76,834	290,024	福岡 Fukuoka	福岡 Fukuoka	
7,289	2,537	785	3,321	1,564	19,610	103,348	95,181	353,760	佐賀 Saga		
616	299	126	425	271	2,934	16,247	15,123	58,448	長崎 Nagasaki		
1,398	538	246	785	342	4,837	27,703	25,910	98,671	計 Total		
9,303	3,374	1,157	4,531	2,177	27,381	147,298	136,214	510,879	熊本 Kumamoto	熊本 Kumamoto	
2,009	462	175	638	374	5,396	39,265	35,512	124,376	Oita		
1,486	706	264	971	422	3,900	22,864	20,487	82,977	宮崎 Miyazaki		
1,186	198	100	298	236	3,196	26,170	24,719	81,882	鹿児島 Kagoshima		
1,309	289	59	346	421	4,802	36,445	34,484	125,198	計 Total		
5,990	1,655	598	2,253	1,453	17,294	124,744	115,202	414,433	沖縄 Okinawa	沖縄 Okinawa	
1,618	210	28	239	508	7,675	47,712	42,430	115,308	全国計 Grand Total		
233,870	87,965	11,979	99,940	59,185	691,902	2,445,297	2,213,263	9,041,697			

Note: 1 This table shows "Volume of sales to consumers" in "(1) Volume of sales (consumption)" by prefectures.

2 Figures in the column "Total" do not include the figures for Okinawa.

8 - 5 免 許 場 数

Number of Licensed Sites

(1) 酒類製造免許場数等

Number of licensed sites for manufacturing liquors, etc.

酒 類 の 種 類 Type of liquors		免 許 場 数 Number of licensed sites for manufacturing liquors	左のうち試験の ための免許場数 Number of licensed sites for examination (included in the number mentioned)	製 造 場 数 Number of licensed manufacturing factories	製 造 者 数 Number of licensed manufacturers	蔵 置 場 数 Number of warehousing sites
		場 Site	場 Site	場 Site	者 Person	場 Site
清 酒	Sake	2,087	72	1,973	2,002	416
清 酒 成 品	Sake compound	78	8	2	61	158
Shochu し ち ゅ う ゆ	甲 類	119	15	38	89	194
	乙 類	840	58	347	759	333
	計	959	73	385	848	527
み り ん	Mirin (rice cooking wine)	104	13	30	89	168
ビ ー ル	Beer	314	34	233	247	206
Fruit wines 果 実 酒 類	果 実 酒	411	99	234	362	-
	甘味果実酒	182	32	11	143	-
	計	593	131	245	505	299
Whiskies ウ イ ス キ ー 類	ウイスキー	77	16	7	42	-
	ブランデー	114	37	4	85	-
	計	191	53	11	127	298
Spirits ス ピ リ ッ ツ 類	スピリッツ	251	50	12	172	-
	原料用アルコール	117	8	10	98	-
	計	368	58	22	270	247
リ キ ュ ー ル 類	Liqueurs	604	94	106	487	268
Miscellaneous liquors 雑 酒	発 泡 酒	433	70	48	315	-
	粉 末 酒	7	6	1	6	-
	その他の雑酒	230	74	90	195	-
	計	670	150	139	516	251
合 計	Total (Nominal number)	5,968	686	3,146	5,152	2,838
各 酒 類 を 通 じ た も の (Real number)		3,146	194	-	2,842	550

調査対象：酒税法第7条（酒類の製造免許）の規定により免許を受けた場数である。

調査時点：平成17年3月31日

用語の説明：1 「免許場数」欄は、製造免許を付与している酒類の種類（品目を含む。以下同じ）の異なるごとに掲げている。

2 「製造場数」欄は、複数の種類を製造している場合には、製造数量が最も多い酒類の種類に掲げている。

3 「製造者数」欄は、製造者が免許をうけている酒類の種類異なるごとに掲げている。

Subject of survey: Number of sites licensed according to the provision of Liquor Tax Law, Sec 7 (Manufacturing license for liquors).

Time of survey: As of March 31, 2005

Terminology:1 Figures in "Number of licensed sites for manufacturing liquors" are counted by type of liquors (including items, the same hereinafter) for which manufacturing licenses are given.

2 As for "Number of licensed manufacturing factories", in the case that a licensed manufacturing factory manufactures more than two types, it is categorized as a manufacturing factory of its main product.

3 Figures in "Number of licensed manufacturers" are counted by type for which manufactures have manufacturing licenses.

(2) 酒母及びもろみの製造場数

Number of manufacturing factories of yeast mash and unrefined sake

区分 Type	製造場数 Number of licensed manufacturing factories
酒母 Yeast mash	331
もろみ Unrefined sake	374

調査時点：平成17年3月31日

Time of survey: As of March 31, 2005

用語の説明：1 酒母とは、酵母で含糖物質を発酵させることができるもの、酵母を培養したもので、含糖質物を発酵させることができるもの、これにこうじを混和したものをいう。

2 もろみとは、酒類の原料となる物品に発酵させる手段を講じたもので、こす又は蒸留する前のものをいう。

Terminology: 1 "Yeast mash" means yeast, cultured yeast which can ferment saccharated materials, or mixture of cultured yeast and malted rice.

2 "Unrefined sake" means fermented materials for alcoholic beverages before filtering or distilling.

(3) 酒類販売業免許場数及び酒類販売業者数

Number of licensed sites to sell liquors and liquor distributors

区 分 Type	販 売 場 数 Number of licensed sites to sell liquors			販 売 業 者 数 Number of licensed distributors	
	卸売に限る旨の条件 が付されているもの Under conditions to limit sales method to wholesale	販売方法に条件が付 されていないもの Under no conditions on sales method	計 Total		
	場 Site	場 Site	場 Site	者 Person	
販て限い 売いるる 方な旨も 法のいの にも条件 条件及び がび付 付卸さ さ売れ れにて ^{*1}	全 酒 類 All types of liquors	628	7,383	8,011	6,226
ビ ー ル Beer	154	2,972	3,126	628	
洋 酒 Foreign liquors	105	531	636	470	
輸 出 入 酒 類 Export / import liquors	667	1,128	1,795	1,354	
自 製 酒 類 Own product liquors	204	488	692	169	
そ の 他 の 酒 類 Other alcoholic beverages	62	95	157	124	
合 計 Total	1,820	12,597	14,417	8,971	
販条件が 法にされ 小売に 限る旨の の ^{*2}	全酒類 ^{*3}	一般のもの Ordinary ones		167,117	132,808
		特殊のもの Special ones		4,545	1,047
		期限付 Retail with time limit		12	14
		計 Subtotal		171,674	133,869
	その他の酒類 ^{*4}	一般のもの Ordinary ones		884	505
		特殊のもの Special ones		6,801	4,401
		期限付 Retail with time limit		239	99
		みりんだけのもの Retail of <i>mirin</i> only		2,107	690
		薬用酒だけのもの Retail of medicinal liquors only		15,706	15,123
		計 Subtotal		25,737	20,818
合 計 Total			197,411	154,687	
媒 介 業 Intermediary			284	120	
代 理 業 Agency			-	-	

調査時点：平成17年3月31日

用語の説明：1 媒介業とは、他人間の酒類の売買取引を継続的に媒介することをいう。ただし、営利を目的とするか否かは問わない。

2 代理業とは、製造者又は販売業者の酒類の販売に関する取引を継続的に代理することをいう。ただし、営利を目的とするか否かは問わない。

3 「販売場数」欄は、免許に付される条件により区分した場数を掲げている。

4 「販売業者数」欄は、営業の実態により区分した者数を掲げている。

Time of survey: As of March 31, 2005

Terminology: 1 "Intermediary" means serving as intermediary of liquor transactions between other parties, regardless whether it is profit-making or not.

2 "Agency" means serving as an agent continuously of a manufacturer or a distributor in liquor transactions, regardless whether it is profit-making or not.

3 Figures in the column "Number of licensed sites to sell liquors" show the number of sites classified according to the condition of licenses.

4 Figures in the column "Number of licensed distributors" show the number of dealers classified by the actual type of business.

*1 Licensed distributors under conditions to limit sales method to wholesale those under no conditions on sales method

*2 Licensed distributors under conditions to limit sales method to retail

*3 All types of liquors

*4 Other liquors

(4) 免許場数の累年比較

(単位：場)

Yearly composition of licensed sites

(In site)

年 度 Fiscal year	酒 類 製 造 免 許 場 数 Number of licensed sites for manufacturing liquors							酒 類 製造場数 Number of licensed sites for manufacturing liquors	酒 類 販売場数 Number of licensed selling sites to sell liquors
	清 酒 Sake	合成清酒 Sake compound	しょうちゅう 甲類 Shochu-group A	しょうちゅう 乙類 Shochu-group B	ビ ー ル Beer	そ の 他 Others	計 Total		
平成11年度 1999	2,273	80	120	812	326	1,861	5,472	3,333	193,971
12 2000	2,238	79	122	805	323	1,942	5,509	3,299	193,123
13 2001	2,213	81	123	799	306	1,993	5,515	3,254	198,005
14 2002	2,174	78	118	804	299	2,083	5,556	3,216	200,355
15 2003	2,126	77	117	817	337	2,622	6,096	3,165	208,325
16 2004	2,087	78	119	840	314	2,530	5,968	3,146	211,828

調査時点：翌年3月31日

関 連 表：「(1)酒類の製造免許場数」、「(3)酒類販売業免許場数及び酒類販売業者数」

Time of survey: March 31 of the following year

Relevant tables: "(1) Number of licensed sites" and "(3) Numbers of licensed sites to sell liquors and licensed liquor distributors".

(5) 都道府県別の免許場数

Number of licensed sites by prefectures

区分 Type 国税局・都道府県 Regional Taxation Bureau / Prefecture			製 造 免 許 場 Number of licensed sites for manufacturing liquors										
			清 酒 Sake	合成清酒 Sake compound	し ょ う ち ゅ う Shochu			み り ん Mirin (rice cooking wine)	ビール Beer	果 実 酒 類 Fruit wines			ウ イ ウイスキー Whisky
					甲 類 Group A	乙 類 Group B	計 Total			果実酒 Fruit wine	甘 味 果実酒 Sweet fruit wine	計 Total	
札幌 Sapporo	北海道 Hokkaido	17	3	5	10	15	3	29	19	9	28	4	
仙台 Sendai	青森 Aomori	29	1	1	4	5	1	5	3	2	5	2	
	岩手 Iwate	31	1	3	10	13	-	8	6	4	10	1	
	宮城 Miyagi	42	1	1	9	10	-	6	2	2	4	1	
	秋田 Akita	51	4	2	10	12	1	4	7	2	9	-	
	山形 Yamagata	60	-	1	14	15	-	2	15	5	20	-	
	福島 Fukushima	86	2	3	33	36	-	5	2	2	4	1	
	計 Total	299	9	11	80	91	2	30	35	17	52	5	
関東信越 Kanto Shinetsu	茨城 Ibaraki	62	3	5	21	26	1	7	8	4	12	3	
	栃木 Tochigi	42	-	1	12	13	-	8	7	1	8	2	
	群馬 Gunma	38	2	5	7	12	-	14	8	4	12	2	
	埼玉 Saitama	38	2	4	11	15	1	4	7	5	12	2	
	新潟 Niigata	105	4	5	14	19	1	12	13	4	17	2	
	長野 Nagano	92	2	4	34	38	2	13	32	12	44	3	
	計 Total	377	13	24	99	123	5	58	75	30	105	14	
東京 Tokyo	千葉 Chiba	44	4	5	24	29	7	11	5	3	8	3	
	東京 Tokyo	19	1	2	18	20	2	14	10	2	12	3	
	神奈川 Kanagawa	20	3	5	8	13	2	13	9	7	16	4	
	山梨 Yamanashi	21	2	3	6	9	1	4	89	26	115	6	
		計 Total	104	10	15	56	71	12	42	113	38	151	16
金沢 Kanazawa	富山 Toyama	28	2	2	3	5	1	5	5	2	7	2	
	石川 Ishikawa	43	1	1	4	5	1	5	3	-	3	-	
	福井 Fukui	45	-	-	3	3	1	3	3	-	3	-	
	計 Total	116	3	3	10	13	3	13	11	2	13	2	
名古屋 Nagoya	岐阜 Gifu	64	8	8	13	21	3	3	17	11	28	2	
	静岡 Shizuoka	36	2	3	13	16	1	15	8	4	12	2	
	愛知 Aichi	67	9	11	17	28	17	8	15	10	25	4	
	三重 Mie	55	2	4	7	11	1	8	7	5	12	2	
		計 Total	222	21	26	50	76	22	34	47	30	77	10
大阪 Osaka	滋賀 Shiga	58	1	1	4	5	-	4	3	2	5	1	
	京都 Kyoto	63	2	3	8	11	3	8	5	6	11	4	
	大阪 Osaka	25	2	3	3	6	3	9	14	11	25	6	
	兵庫 Hyogo	124	4	10	24	34	14	13	13	10	23	3	
	奈良 Nara	50	-	-	9	9	3	2	1	-	1	-	
	和歌山 Wakayama	27	-	1	5	6	2	3	6	2	8	-	
	計 Total	347	9	18	53	71	25	39	42	31	73	14	
広島 Hiroshima	鳥取 Tottori	26	-	-	7	7	1	4	3	1	4	-	
	島根 Shimane	46	-	-	25	25	3	2	5	1	6	-	
	岡山 Okayama	73	-	-	22	22	6	6	11	2	13	-	
	広島 Hiroshima	80	2	3	16	19	6	5	5	3	8	2	
	山口 Yamaguchi	61	-	-	6	6	-	4	1	-	1	-	
	計 Total	286	2	3	76	79	16	21	25	7	32	2	
高松 Takamatsu	徳島 Tokushima	32	1	1	8	9	6	1	2	1	3	1	
	香川 Kagawa	15	-	-	4	4	1	3	4	2	6	-	
	愛媛 Ehime	58	-	-	13	13	1	4	-	-	-	-	
	高知 Kochi	22	-	-	6	6	1	2	2	-	2	-	
	計 Total	127	1	1	31	32	9	10	8	3	11	1	
福岡 Fukuoka	福岡 Fukuoka	77	2	3	42	45	1	9	6	2	8	2	
	佐賀 Saga	37	-	-	13	13	-	1	2	-	2	-	
	長崎 Nagasaki	19	-	1	22	23	-	5	2	-	2	-	
		計 Total	133	2	4	77	81	1	15	10	2	12	2
熊本 Kumamoto	熊本 Kumamoto	15	2	2	47	49	1	5	6	3	9	1	
	大分 Oita	38	1	1	37	38	-	4	5	4	9	-	
	宮崎 Miyazaki	2	-	1	45	46	2	3	4	-	4	1	
	鹿児島 Kagoshima	-	2	3	118	121	1	5	1	2	3	1	
		計 Total	55	5	7	247	254	4	17	16	9	25	3
沖縄 Okinawa	沖縄 Okinawa	4	-	2	51	53	2	6	10	4	14	4	
全国計 Grand Total		2,087	78	119	840	959	104	314	411	182	593	77	

(注) この表は、「(1)酒類製造免許場数」、「(3)酒類販売業免許場数及び酒類販売業者数」を都道府県別に示したものである。

(単位：場、者)
(In site, person)

数				製造場数 Number of licensed manufacturing factories	製造者数 Number of licensed manufacturers	販売場数 Number of licensed sites to sell liquors		販売業者数 Number of distributors		区分 Type 国税局・都道府県 Regional Taxation Bureau /Prefecture		
スキー類 Whiskies		その他 Others	計 Total			卸売業 Wholesalers	小売業 Retailers	卸売業 Wholesalers	小売業 Retailers			
ブランデー Brandy	計 Total											
5	9	73	177	65	126	353	10,143	137	7,513	北海道 Hokkaido	札幌 Sapporo	
2	4	14	64	33	43	79	2,723	38	2,191	青森 Aomori 岩手 Iwate 宮城 Miyagi 秋田 Akita 山形 Yamagata 福島 Fukushima 計 Total	仙台 Sendai	
2	3	20	86	49	83	82	2,772	51	2,206			
1	2	22	87	54	72	133	3,850	45	3,123			
2	2	14	97	59	86	82	2,515	48	2,124			
4	4	22	123	79	119	76	2,448	39	1,999			
-	1	31	165	104	150	136	3,964	66	3,266			
11	16	123	622	378	553	588	18,272	287	14,909			
3	6	43	160	76	117	141	4,920	115	3,957	茨城 Ibaraki 栃木 Tochigi 群馬 Gunma 埼玉 Saitama 新潟 Niigata 長野 Nagano 計 Total	関東信越 Kanto Shinetsu	
2	4	17	92	57	63	128	3,363	116	2,746			
-	2	40	120	62	92	113	3,336	63	2,572			
-	2	44	118	51	92	214	8,107	167	6,348			
3	5	62	225	138	208	262	5,018	166	4,128			
12	15	80	286	142	219	172	4,154	116	3,038			
20	34	286	1,001	526	791	1,030	28,898	743	22,789			
5	8	43	154	57	90	319	7,675	241	6,073	千葉 Chiba 東京 Tokyo 神奈川 Kanagawa 山梨 Yamanashi 計 Total	東京 Tokyo	
3	6	48	122	46	234	1,973	16,686	1,583	12,595			
5	9	52	128	37	49	536	9,168	435	6,632			
17	23	42	217	113	160	105	1,963	97	1,599			
30	46	185	621	253	520	2,933	35,492	2,356	26,899			
1	3	17	68	36	68	102	2,276	49	1,718			
-	-	18	76	55	73	135	2,074	25	1,657			
-	-	11	66	52	66	43	1,773	28	1,365			
1	3	46	210	143	207	280	6,123	102	4,740	富山 Toyama 石川 Ishikawa 福井 Fukui 計 Total	金沢 Kanazawa	
-	2	45	174	87	166	114	3,292	91	2,547	岐阜 Gifu 静岡 Shizuoka 愛知 Aichi 三重 Mie 計 Total	名古屋 Nagoya	
3	5	46	133	64	106	204	5,200	147	3,896			
3	7	78	239	95	207	344	8,747	167	6,420			
1	3	24	116	67	106	79	2,880	58	2,104			
7	17	193	662	313	585	741	20,119	463	14,967			
2	3	15	91	69	79	69	1,958	57	1,524			
3	7	42	147	75	110	201	4,006	156	3,093			
8	14	50	134	53	100	834	11,285	575	8,152	滋賀 Shiga 京都 Kyoto 大阪 Osaka 兵庫 Hyogo 奈良 Nara 和歌山 Wakayama 計 Total	大阪 Osaka	
6	9	108	329	157	270	470	8,569	328	6,515			
-	-	28	93	57	89	87	2,287	70	1,783			
1	1	31	78	38	73	125	2,599	82	2,266			
20	34	274	872	449	721	1,786	30,704	1,268	23,333			
-	-	4	46	33	46	47	1,190	39	878			
-	-	12	94	57	91	61	1,776	45	1,489			
1	1	44	165	93	148	135	3,825	49	3,195	鳥取 Tottori 島根 Shimane 岡山 Okayama 広島 Hiroshima 山口 Yamaguchi 計 Total	広島 Hiroshima	
2	4	27	151	92	143	265	4,987	159	3,978			
-	-	10	82	68	78	126	3,028	103	2,370			
3	5	97	538	343	506	634	14,806	395	11,910			
2	3	15	70	40	69	224	1,546	18	1,400			
-	-	14	43	22	34	152	1,724	64	1,303			
-	-	17	93	64	90	263	2,684	36	2,209			
1	1	12	46	24	42	131	1,849	25	1,603	徳島 Tokushima 香川 Kagawa 愛媛 Ehime 高知 Kochi 計 Total	高松 Takamatsu	
3	4	58	252	150	235	770	7,803	143	6,515			
2	4	54	200	98	161	450	7,229	320	5,433			
1	1	8	62	41	62	65	1,500	54	1,191			
-	-	20	69	35	62	71	2,808	42	2,224			
3	5	82	331	174	285	586	11,537	416	8,848			
2	3	40	124	57	97	523	3,125	57	2,866			福岡 Fukuoka 佐賀 Saga 長崎 Nagasaki 計 Total
4	4	22	116	59	100	305	2,302	28	2,024			
1	2	28	87	50	74	395	2,018	18	1,920			
1	2	58	192	124	177	974	3,653	56	3,746			
8	11	148	519	290	448	2,197	11,098	159	10,556			
-	-	-	-	-	-	-	-	-	-	熊本 Kumamoto		
3	7	77	163	62	162	2,519	2,416	2,502	1,708			
114	191	1,642	5,968	3,146	5,152	14,417	197,411	8,971	154,687	沖縄 Okinawa	沖縄 Okinawa	
										全国計 Grand Total		

Note: This table shows "(1) Number of licensed sites for manufacturing liquors" and "(3) Numbers of licensed sites to sell liquors and liquor distributors" by prefectures.

9～15 消費税、酒税以外の間接税各表

統計表を見る方のために

1 利用上の注意

この章は、平成16年4月1日から平成17年3月31日までの消費税、酒税以外の間接税の申告又は処理による課税実績を掲げた。ただし、印紙税については上記期間における現金納付に係る分を掲げた。

2 消費税、酒税以外の間接税の概要

(1) 「9 たばこ税及びたばこ特別税」

たばこ税は、紙巻たばこ等の製造たばこに対して課税される。
たばこ税の税率は、次のとおりである。

イ 喫煙用の製造たばこ	}	1,000本につき 3,126円
・第1種（紙巻たばこ）		
・第2種（パイプたばこ）		
・第3種（葉巻きたばこ）		
・第4種（刻みたばこ）		
ロ かみ用の製造たばこ		
ハ かぎ用の製造たばこ		
ニ 紙巻たばこ旧3級品		1,000本につき 1,484円

（注）たばこ特別税は、たばこ税にあわせて課され、上記イ～ハについては1,000本につき820円、ニは1,000本につき389円である。

(2) 「10 揮発油税及び地方道路税」

揮発油税及び地方道路税は、揮発油に対して課税される。
揮発油税及び地方道路税の税率は、揮発油1kℓにつき次の金額である。

揮発油税	48,600円
地方道路税	5,200円
計	53,800円

(3) 「11 航空機燃料税」

航空機燃料税は、航空機に積み込まれる航空機燃料に対して課税される。
航空機燃料税の税率は、航空機燃料1kℓにつき26,000円である。

ただし、沖縄路線航空機 ... 1kℓにつき13,000円
特定離島路線航空機... 1kℓにつき19,500円

(4) 「12 石油ガス税」

石油ガス税は、自動車用の石油ガス容器に充てんされる石油ガスに対して課税される。
石油ガス税の税率は、課税石油ガス1kgにつき17円50銭である。

(5) 「13 石油石炭税」

石油石炭税は、原油の採取場から移出する原油、ガス状炭化水素又は石炭及び保税地域から引き取る原油若しくは石油製品、ガス状炭化水素又は石炭に対して課税される。
石油石炭税の税率は、原油及び輸入石油製品は1kℓ当たり2,040円、輸入液化石油ガスは1t当たり800円、国産天然ガス及び輸入天然ガスは1t当たり840円、石炭は1t当たり230円である。

(6) 「14 印紙税」

印紙税は、流通取引に関連して作成される文書に対して課税される。

印紙税の税率は、次のとおりである。(一般的な契約書、証書等のうち主なものについて掲げた)

イ 不動産の譲渡契約書、消費貸借契約書、運送契約書

契約金額により 200円～60万円(契約金額1万円未満は非課税)

不動産の譲渡契約書で契約金額が1,000万円を超えるものについては税率が軽減されている。

ロ 請負契約書

契約金額により 200円～60万円(契約金額1万円未満は非課税)

建設工事に係る請負契約書で契約金額が1,000万円を超えるものについては税率が軽減されている。

ハ 約束手形、為替手形

手形金額により 200円～20万円(手形金額10万円未満は非課税)

ニ 株券、出資証券、社債券、受益証券

券面金額により 200円～2万円

ホ 預貯金証書、保険証券、信用状等

1通につき200円

ヘ 配当金領収証、配当金振込通知書

配当金額3,000円以上の場合200円(配当金額3,000円未満は非課税)

ト 金銭、有価証券の受取書で営業に関するもの

受取金額により200～20万円(受取金額3万円未満は非課税)

チ 預貯金通帳、信託通帳、掛金通帳

1冊1年につき200円

リ 判取帳

1冊1年につき4,000円

(7) 「15 電源開発促進税」

電源開発促進税は、一般電気事業者の販売電気の電力量に対して課税される。

電源開発促進税の税率は、販売電気千kW時につき425円である。

9-15 Table for Indirect Tax other than Consumption Tax and Liquor Tax

For the people who use the statistical tables

1 Notes on use

This section shows the status of taxation of indirect tax other than consumption tax and liquor tax according to returns filed or cases processed between April 1, 2003 and March 31, 2004.

As for stamp tax, however, figures for tax payment by cash are listed.

2 Outline of indirect taxes other than consumption tax and liquor tax

(1) "9 Tobacco Tax and Special Tobacco Surtax"

Tobacco tax is imposed on manufactured tobacco such as cigarettes.

The tax rates of tobacco tax are as follows.

A: Manufactured tobacco for smoking

* Type 1 (cigarette)

* Type 2 (pipe smoking tobacco)

* Type 3 (cigar)

* Type 4 (shredded tobacco)

3,126 yen per 1,000 pieces

B: Manufactured chewing tobacco

C: Manufactured sniffing tobacco

D: Former third class cigarette : 1,484 yen per 1,000 pieces

Note: Special tobacco surtax has been imposed on top of Tobacco tax. The tax rate of special tobacco surtax on A to C is 820 yen per 1000 pieces and that for D 389 yen per 1000 pieces.

(2) "10 Gasoline Tax and Local road Tax"

Gasoline tax and Local road tax are imposed on gasoline. The tax rates of gasoline tax and local road tax per kiloliter are as follows.

Gasoline tax: 48,600 yen

Local road tax: 5,200 yen

Total: 53,800 yen

(3) "11 Aviation fuel Tax"

Aviation fuel tax is imposed on aviation fuel supplied to aircraft. The tax rate is 26,000 yen per kiloliter of aviation fuel. But as for Okinawa air route, the tax rate for aviation fuel loaded in an aircraft (limited to the amount consumed on the route) has been 13,000 yen per kiloliter.

For air routes to solitary islands, aviation fuel tax rate is 19,500 yen per kiloliter.

(4) "12 Liquefied Petroleum Gas Tax"

Liquefied petroleum gas tax is imposed on petroleum gas filled in the fuel tanks of automobiles.
The tax rate is 17.5 yen per kilogram of taxable petroleum gas.

(5) "13 Petroleum and Coal Tax"

Petroleum and coal tax is imposed on (1) crude petroleum, gaseous hydrocarbons, and coal extracted from crude sources and (2) crude petroleum, petroleum products, gaseous hydrocarbons, and coal taken from bonded areas. The tax rate is 2,040 yen per kl for crude oil and imported petroleum products; 800 yen per 1t for imported liquid petroleum gas; 840 yen per 1t for domestic natural gas and imported natural gas; and 230 yen per 1t for

(6) "14 Stamp Tax"

Stamp tax is imposed on certain documents related to transactions or distribution. The tax rates of stamp tax are as follows. (The rates listed are those for major documents among ordinary contracts and certificates.)

A: Contract for transfer of real estate, Contract for loan for consumption, Contract for transportation

From 200 yen to 600,000 yen depending on the amount of contract. (Non-taxable when the amount of contract is less than 10,000 yen.)

The tax rate is reduced when the amount of contract for transfer of real estate exceeds 10 million yen.

B: Contract agreement

From 200 yen to 600,000 yen depending on the amount of contract. (Non-taxable when the amount of contract is less than 10,000 yen.)

The tax rate is reduced when the amount of contract agreement for construction exceeds 10 million yen.

C: Promissory note, Bill of exchange

From 200 yen to 200,000 yen depending on the amount of bill. (Non-taxable when the amount of bill is less than 100,000 yen.)

D: Share certificate, Investment certificate, Bond certificate, Beneficiary certificate

From 200 yen to 20,000 yen depending on the face value

E: Deposit certificate, Insurance certificate, Letter of credit

200 yen per document

F: Dividend warrant, Dividend transfer notice

200 yen when the amount of dividend exceeds 3,000 yen. (Non-taxable when the amount of dividend is less than 3,000 yen.)

G: Receipt of cash or securities related to business

From 200 yen to 200,000 yen depending on the amount of receipt. (Non-taxable when the amount of dividend is less than 30,000 yen.)

H: Bankbook, Trust bankbook, Passbook

200 yen per book, per year

I: Chit book

4,000 yen per book, per year

(7) "15 Promotion of Power-resources Development Tax"

Promotion of power-resources development tax is imposed on electric power sold by general electric power companies. The tax rate for the promotion of power-resources development tax is 425 yen per 1,000 kW hours of electric power sold.

9 たばこ税及びたばこ特別税

Tobacco Tax and Special Tobacco Surtax

(1) 課税状況

Statistics of taxation

区 分 Type	国 税 庁 National Tax Agency		税 関 分 Customhouse	
	課税標準数量 Quantity as tax base	税 額 Amount of tax	課税標準数量 Quantity as tax base	税 額 Amount of tax
	千本 Thousand	百万円 Million yen	千本 Thousand	百万円 Million yen
平成 11 年度 FY1999	257,318,745	919,785	83,222,460	297,477
12 2000	245,304,356	859,575	81,552,813	288,485
13 2001	239,304,750	838,670	82,703,293	292,570
14 2002	230,533,720	807,763	83,683,326	295,970
15 2003	220,904,931	828,931	80,014,928	306,008
16 2004	220,593,124	862,207	73,971,714	291,975
紙巻たばこ Cigarette	220,587,179	862,184	73,793,155	291,267
パイプたばこ Pipe smoking tobacco	1,791	7	53,931	213
葉巻たばこ Cigar	3,199	13	122,426	486
刻みたばこ Shredded tobacco	954	4	84	0
かみ用の製造たばこ Manufactured chewing tobacco	1	0	2,072	8
かぎ用の製造たばこ Manufactured sniffing tobacco	-	-	46	0
計 Total	220,593,124	862,207	73,971,714	291,975
手持品課税額 Amount of tax for goods in stock	-	-	-	-
合計税額 Total amount of tax	-	862,207	-	291,975
控除税額 Amount of tax deducted	-	2,766	-	0
差引税額 Amount of tax after deduction	-	859,441	-	291,975
Additional tax 加算税 {	過少申告 For understatement	-	-	0
	無申告 For failure to file	-	-	-
課税人員 Number of taxed taxpayers	-	761 人 Person	-	54,005 人 Person
還付金額 Amount of refund	-	1,010 百万円 Million yen	-	1,898 百万円 Million yen
納期限延長税額 Amount of tax subject to postponement of due date for tax payment	-	-	-	28,016

調査期間等：平成16年4月1日から平成17年3月31日までの間の申告又は処理による課税実績である。

Period covered by survey : This table shows the status of taxation based on returns filed or cases processed between April 1, 2004 and March 31, 2005.

(2) 免除状況

Statistics of exemption

(単位：百万本)
(In million pieces)

区 分 Type	未 納 税 Non-taxable transference	輸 出 免 税 Export exemption	そ の 他 Others	合 計 Total
紙巻たばこ Cigarette				
{ 本則税率 Regular tax rate	250,991	21,449	5	272,444
{ 暫定税率 Temporary tax rate	3,631	6	-	3,637
{ 小 計 Subtotal	254,621	21,455	5	276,081
パイプたばこ Pipe smoking tobacco	1	-	-	1
葉巻たばこ Cigar	2	0	-	2
刻みたばこ Shredded tobacco	1	-	-	1
かみ用の製造たばこ Manufactured chewing tobacco	-	-	-	-
かぎ用の製造たばこ Manufactured sniffing tobacco	-	-	-	-
合 計 Total	254,626	21,455	5	276,086
人 員 Number of taxpayers	Person 1,091	Person 1,377	Person 61	Person 2,529

資料：消費税室調

調査期間等：平成16年4月1日から平成17年3月31日までの間に免除の申請又は処理をしたものである。

(注) 税関分は含まない。

Source: Consumption Tax Office

Period covered by survey: This table shows the statistics of applications for exemption filed or cases processed between April 1, 2004 and March 31, 2005.

Note: Figures for customhouse are not included.

(3) 製造場数

Number of manufacturing factories

(単位：場)

(In site)

区 分 Type	場 数 Number of factories	
製 造 場 Manufacturing factories	製造たばこ製造場 Manufacturing factories for manufactured tobacco	23
	原料事務所 Regional leaf tobacco procuring office	13
	その他 Others	35
法定製造場 Statutory manufacturing factories	290	
合 計 Total	361	

調査時点：平成17年3月31日

Time of survey: March 31, 2005

10 揮発油税及び地方道路税

Gasoline Tax and Local Road Tax

(1) 課税状況

Statistics of taxation

区 分 Type		数 量 Volume	税 額 Amount of tax		
		<i>k/</i>	百万円 Million yen		
平成 11 年度	FY1999	56,436,537	3,032,073		
12	2000	57,134,280	3,069,605		
13	2001	57,858,434	3,108,449		
14	2002	58,333,646	3,133,948		
15	2003	59,011,090	3,170,312		
16	2004	59,847,381	3,215,296		
移出数量	Amount of shipment	60,665,745	-		
欠減控除数量	Amount of deduction for loss of reduction	818,990	-		
場内消費数量	Amount consumed in sites	575	-		
用途外使用等数量	Amount used for unintended use	54	-		
	計 Total	59,847,381	3,215,296		
控除税額	Amount of deduct tax	-	1,986		
差引計	Total after deduction	-	3,213,310		
Additional tax	加算税合 計	過少申告	For understatement	-	1
		無申告	For failure to file	-	19
		計 Total	-	3,213,329	
課税人員	Number of taxable taxpayers		人 Person 1,973		
還付金額	Amount of refund		百万円 Million yen 1		
納期限延長税額	Amount of tax subject to postponement of due date for tax payment		487,475		

調査期間等：平成16年4月1日から平成17年3月31日までの間の申告又は処理による課税実績である。

(注) 税関分は含まない。

Period covered by survey : This table shows the status of taxation based on returns filed or cases processed between April 1, 2004 and March 31, 2005.

Note: Figures for customhouse are not included.

(2) 税関分の課税状況

Statistics of taxation for customhouse

区 分 Type		数 量 Volume	税 額 Amount of tax		
		<i>k/</i>	百万円 Million yen		
引取数量	Amount of receiving	124,502	-		
欠減控除数量	Amount of deduction for loss of reduction	1,579	-		
場内消費数量	Amount consumed in sites	-	-		
用途外使用等数量	Amount used for unintended use	-	-		
	計 Total	122,923	6,622		
控除税額	Amount of deduct tax	-	-		
差引計	Total after deduction	-	6,622		
Additional tax	加算税合 計	過少申告	Deficient returns	-	0
		無申告	No return or return after due date	-	-
		計 Total	-	6,622	
課税人員	Number of taxpayers		人 Person 1,202		
還付金額	Amount of refund		百万円 Million yen -		
納期限延長税額	Amount of tax subject to postponement of due date for tax payment		40		

調査期間等：平成16年4月1日から平成17年3月31日までの間の申告又は処理による課税実績である。

Period covered by survey : This table shows the status of taxation based on returns filed or cases processed between April 1, 2004 and March 31, 2005.

(3) 免除状況

Statistics of exemption

区 分 Type	課 税 外 数 量 等 Non-taxable volume, etc.	
	件 数 Number of cases	数 量 Volume
	件 Case	k/
未 納 税 移 出 Non-taxable transference	1,413	53,002,281
輸 出 免 税 Export exemption	74	208,613
灯 油 免 税 Exemption for kerosene	725	34,106,982
航 空 機 燃 料 用 For aviation fuel	1,077	654,524
石 油 化 学 用 For petrochemicals	ガ ス 用 For gas	24
	そ の 他 For others	1,168
発 電 等 用 For electric power generation, etc.	35	1,816
ゴ ム 用 For rubber	362	21,334
塗 料 用 For paint	1,336	70,316
ノ ル マ ル パ ラ フ ィ ン 用 For normal paraffin	0	0
印 刷 用 イ ン キ 用 For printing ink	448	6,475
接 着 剤 用 For adhesive agent	155	5,106
洗 浄 用 又 は 離 型 用 For cleansing or for mold release	518	25,412
駐 留 軍 用 For stationary troops	50	2,563
外 国 公 館 等 用 For foreign government offices	468	1,732
そ の 他 Others	29	65
合 計 Total	7,882	160,673,146

資料：消費税室調

調査期間等：平成16年4月1日から平成17年3月31日までの間に免税の申請又は処理したものである。

(注) 税関分は含まない。

Source: Consumption Tax Office

Period covered by survey : This table shows the status of applications for exemption filed or cases processed between April 1, 2004 and March 31, 2005.

Note: Figures for customhouse are not included.

(4) 関係場数

(単位：場)

Number of related factories, etc.

(In site)

区 分 Type	場 数 Number of sites	
平 成 11 年 度 FY1999	5,736	
12 2000	5,786	
13 2001	5,734	
14 2002	5,870	
15 2003	6,000	
16 2004	6,053	
製 油 所 Manufacturing factories	Oil refineries	48
	天 然 揮 発 油 製 造 場 Natural volatile oil refineries	13
	廃 油 再 生 工 場 Waste oil recycling facilities	22
	そ の 他 Others	295
石 油 工 場 Petrochemical plants	ガ ス 工 場 Gas plant	8
	特 定 石 油 化 学 製 品 製 造 場 Manufacturing plants of specified petrochemicals	193
	そ の 他 Others	64
未 納 税 蔵 置 場 Non-taxable warehousing sites	211	
特 定 石 油 化 学 製 品 蔵 置 場 Warehousing site of specified petrochemicals	473	
免 税 揮 発 油 使 用 場 Facilities using tax exempt gasoline	航 空 用 揮 For aviation fuel	885
	発 電 等 用 揮 For electric power generation, etc.	7
	ゴ ム 用 揮 For rubber	218
	塗 料 用 揮 For paint	92
	ノ ル マ ル パ ラ フ ィ ン 用 揮 For normal paraffin	2
	印 刷 用 イ ン キ 用 揮 For printing ink	70
	接 着 剤 用 揮 For adhesive agent	44
	洗 浄 剤 用 揮 For washing agent	
	洗 浄 用 又 は 離 型 用 揮 For cleansing or for mold release	91
特 定 石 油 化 学 製 品 使 用 場 Facilities using specified petrochemicals	3,013	
駐 留 軍 等 用 免 税 使 用 場 指 定 店 舗 Designated shops as sites providing non-taxables for stationary troops	7	
外 国 公 館 等 用 指 定 給 油 所 Designated filling stations as sites for foreign government offices	297	
合 計 Total	6,053	

調査時点：平成17年3月31日

Time of survey: March 31, 2005

(5) 国税局別の課税状況

Statistics of taxation by Regional Taxation Bureau

区分 Type 国税局 Regional Taxation Bureau	数 Volume 量				税 額 Amount of tax	免除数量 Volume of Exemption	関係場数 Number of related factories, etc.
	移出数量 Volume of shipment	欠減控除数量 Volume of deduction for loss of reduction	場 内 消費数量等 Volume consumed in sites, etc.	計 Total			
	<i>k/</i>	<i>k/</i>	<i>k/</i>	<i>k/</i>	百万円 Million yen	<i>k/</i>	場 Site
札幌 Sapporo	2,704,312	36,509	25	2,667,829	143,529	6,867,130	263
仙台 Sendai	3,600,092	48,601	-	3,551,488	191,070	2,442,479	373
関東信越 Kanto Shinetsu	2,335,226	31,525	8	2,303,707	123,940	11,372,321	1,045
東京 Tokyo	20,096,736	271,306	306	19,825,736	1,066,625	64,837,076	1,042
金沢 Kanazawa	559,665	7,556	2	552,112	29,704	930,269	160
名古屋 Nagoya	8,922,209	120,449	33	8,801,793	473,536	15,478,429	968
大阪 Osaka	8,503,140	114,794	146	8,388,492	451,301	11,597,630	1,159
広島 Hiroshima	8,745,151	118,060	66	8,627,157	464,141	30,763,298	436
高松 Takamatsu	3,040,592	41,049	-	2,999,543	161,375	5,410,529	119
福岡 Fukuoka	23	0	2	24	1	107,594	322
熊本 Kumamoto	1,469,700	19,841	-	1,449,859	78,002	10,047,231	148
沖縄 Okinawa	688,899	9,300	41	679,641	32,071	819,160	18
全国計 Japan	60,665,745	818,990	629	59,847,381	3,215,296	160,673,146	6,053

(注) この表は、「(1)課税状況」、「(3)免除状況」、「(4)関係場数」を国税局別に示したものである。

Note: This table shows "(1) Statistics of taxation", "(3) Statistics of Exemption", and "(4) Number of related sites" by Regional Taxation Bureaus.

11 航空機燃料税

Aviation Fuel Tax

(1) 課税状況

Statistics of taxation

区 分 Type		数 量 Volume	税 額 Amount of tax	
		kl	百万円 Million yen	
平成 11 年度	FY1999	5,039,456	119,166	
12	2000	5,116,195	119,880	
13	2001	5,165,945	121,104	
14	2002	5,203,664	122,097	
15	2003	5,272,725	123,322	
16	2004	5,135,731	119,737	
積込数量及び税額		Volume of loaded fuel and amount of tax	5,135,731 119,737	
うち軽減税率 The part subject to reduced tax rate	沖繩路線航空機に係る軽減	For air route to Okinawa	904,303 11,756	
	特定離島路線航空機に係る軽減	For air routes to solitary islands	313,246 6,108	
控除税額		Amount of deduct tax	- 15,258	
うち軽減税率 The part subject to reduced tax rate	沖繩路線航空機に係る軽減	For air route to Okinawa	- 3,314	
	特定離島路線航空機に係る軽減	For air routes to solitary islands	- 3,326	
差引計		Total after deduction	- 104,479	
Additional tax	加算税	過少申告	For understatement	- 0
		無申告	For failure to file	- 16
		重	For fraud case	- -
		計	Total	- 104,496

調査期間等：平成16年4月1日から平成17年3月31日までの間の申告又は処理による課税実績である。
内書は軽減税率適用分を示す。

Period covered by survey : This table shows the status of taxation based on returns filed or cases processed between April 1, 2004 and March 31, 2005.

(2) 関係場数

(単位：場)
(In site)

Number of related sites

区 分 Type		納 税 地 数 Number of taxable sites	
特例承認に係るもの		Sites approved for special treatment 628	
Others	その他	定期運送事業者に係るもの	Related to regular transportation service 129
		その他のもの	Others 1,100
		計	Total 1,857

調査時点：平成17年3月31日

Time of survey: March 31, 2005

12 石油ガス税

Liquefied Petroleum Gas Tax

(1) 課税状況

Statistics of taxation

区 分 Type		重 量 Weight	税 額 Amount of tax
		t	百万円 Million yen
平成 11 年度	FY1999	1,642,816	28,764
12	2000	1,623,022	28,389
13	2001	1,595,152	27,893
14	2002	1,609,703	28,170
15	2003	1,628,102	28,491
16	2004	1,641,600	28,729
移出重量	Amount of shipment	1,641,600	28,729
控除税額	Amount of deduct tax		29
差引計	Total after deduction		28,698
Additional tax	加算税 { 過少申告	For understatement	0
	{ 無申告	For failure to file	4
合計	Total	1,641,600	28,703
課税人員	Number of taxpayers		人 Person 31,572
還付金額	Amount of refund		百万円 Million yen 0
納期限延長税額	Amount of tax subject to postponement of due date for tax payment		281

調査期間等：平成16年4月1日から平成17年3月31日までの間の申告又は処理による課税実績である。

(注) 税関分は含まない。

Period covered by survey : This table shows the status of taxation based on returns filed or cases processed between April 1, 2004 and March 31, 2005.
Note: Figures for customhouse are not included.

(2) 免除状況

Statistics of exemption

区 分 Type		件 数 Number of cases	重 量 Weight
		件 Case	t
輸出免税	Export exemption	1	-
Specified use exemption	特定免税 { 原料用	2	-
	{ 熱源用	24	40
駐留軍用免税	Exemption for stationary troops	-	-
その他	Others	-	-
合計	Total	27	40

資料：消費税室調

調査期間等：平成16年4月1日から平成17年3月31日までの間に免除の申請又は処理をしたものである。

Source: Consumption Tax Office

Period covered by survey : This table shows the statistics of applications for exemption filed or cases processed between April 1, 2004 and March 31, 2005.

(3) 関係場数

Number of related sites

区 分 Type		場 数 Number of sites
		場 Site
平成 11 年度	FY1999	2,628
12	2000	2,611
13	2001	2,618
14	2002	2,642
15	2003	2,672
16	2004	2,721
営業用スタンド	Gas station for business operation	1,847
自家用スタンド	Gas station for private use	267
脱着式容器充てん場	Removable container filling station	549
その他の	Others	58
合 計	Total	2,721
免税石油ガス使用場 Sites using tax exempt liquefied petroleum gas	原料用 For materials	-
	熱源用 For heat source	-

調査時点：平成17年3月31日

Time of survey: March 31, 2005

(4) 国税局別課税状況

Statistics of taxation by Regional Taxation Bureaus

国税局 Regional Taxation Bureau	移出重量 Weight of shipment	税 額 Amount of tax	課税人員 Number of taxpayers	関係場数 Number of related sites
	t	百万円 Million yen	人 Person	場 Site
札幌 Sapporo	90,853	1,590	1,901	158
仙台 Sendai	95,602	1,673	3,616	314
関東信越 Kanto Shinetsu	137,081	2,399	4,888	409
東京 Tokyo	501,774	8,781	3,773	331
金沢 Kanazawa	24,146	423	1,061	89
名古屋 Nagoya	153,418	2,685	4,034	353
大阪 Osaka	276,955	4,848	3,367	288
広島 Hiroshima	84,111	1,472	2,319	201
高松 Takamatsu	40,852	715	1,784	164
福岡 Fukuoka	120,465	2,108	1,781	149
熊本 Kumamoto	71,193	1,246	2,603	228
沖縄 Okinawa	45,150	790	445	37
計 Total	1,641,600	28,729	31,572	2,721

(注) この表は、「(1)課税状況」、「(2)関係場数」を国税局別に示したものである。

This table shows "(1) Statistics of taxation" and "(2) Number of related sites" by Regional Taxation Bureau.

13 石油石炭税

Petroleum and Coal Tax

(1) 課税状況

Statistics of taxation

区 分		数 量	税 額
Type		Volume	Amount of tax
原 油 製 品	原油	kl	百万円
	Crude oil	868,088	Million yen
ガ ス 状 炭 化 水 素	石油製品	-	1,771
	Petroleum product	-	-
石 炭	ガス状炭化水素	t	1,828
	Gaseous hydrocarbon	2,176,662	387
計	石炭	1,683,037	3,986
	Total		322
控 除 引 計	控除税額		3,664
	Amount of deduct tax		322
差 引 計	差引計		3,664
	Total after deduction		3,664
Additional tax	加算税		-
	過少申告		-
合 計	無申告		-
	For failure to file		-
	Total		3,664
課 税 人 員	Number of taxpayers		人 Person 601
還 付 金 額	Amount of refund		百万円 Million yen 65,168
納 期 限 延 長 税 額	Amount of tax subject to postponement of due date for tax payment		178

調査期間等：平成16年4月1日から平成17年3月31日までの間の申告又は処理による課税実績である。

(注) 税関分は含まない。

Period covered by survey : This table shows the status of taxation based on returns filed or cases processed between April 1, 2004 and March 31, 2005.

Note: Figures for customhouse are not included.

(2) 税関分の課税状況

Statistics of taxation for customhouse

区 分		数 量	税 額
Type		Volume	Amount of tax
原 油 製 品	原油	kl	百万円
	Crude oil	221,753,734	Million yen
ガ ス 状 炭 化 水 素	石油製品	t	452,396
	Petroleum product	7,093,341	14,480
石 炭	ガス状炭化水素	67,975,968	54,340
	Gaseous hydrocarbon	81,736,502	18,799
計	石炭		Total
	Total		540,015
控 除 引 計	控除税額		0
	Amount of deduct tax		540,015
差 引 計	差引計		540,015
	Total after deduction		540,015
Additional tax	加算税		0
	過少申告		0
合 計	無申告		-
	For failure to file		-
	Total		540,015
課 税 人 員	Number of taxpayers		人 Person 9,801
還 付 金 額	Amount of refund		百万円 Million yen -
納 期 限 延 長 税 額	Amount of tax subject to postponement of due date for tax payment		87,202

調査期間等：平成16年4月1日から平成17年3月31日までの間の申告又は処理による課税実績である。

Period covered by survey : This table shows the status of taxation based on returns filed or cases processed between April 1, 2004 and March 31, 2005.

(3) 免除状況

Statistics of exemption

区 分 Type		件 数 Number of cases	数 量 Volume
		件 Case	kl
未 納 税 移 出	Non-taxable transference	-	-
輸 出 免 税	Export exemption	-	-
石 油 化 学 用 免 税	Exemption for the use in petrochemical industries	-	-
農 林 漁 業 用 免 税	Exemption for the use in agriculture, forestry and fishery	-	-
駐 留 軍 用 免 税	Exemption for stationary troops	-	-
合 計	Total	-	-

資料：消費税室調

調査期間等：平成16年4月1日から平成17年3月31日までの間に免除の申請又は処理をしたものである。

(注) 税関分は含まない。

Source: Consumption Tax Office

Period covered by survey : This table shows the statistics of applications for exemption filed or cases processed between April 1, 2004 and March 31, 2005.

Note: Figures for customhouse are not included.

(4) 関係場数

(単位：場)

Number of related sites

(In site)

区 分 Type		原 油 Crude oil	ガス状炭化水素 Gaseous hydrocarbon	石炭 Coal
特例承認に係る納税地	Places for tax payment approved for special treatment	10	6	-
その他の納税地	Other places for tax payment	5	20	16
未納税蔵置場	Non-taxable warehousing sites	-	-	2
自家用採取場所	Extracting sites for private use	-	354	-
計	Total	15	380	18

調査時点：平成17年3月31日

Time of survey: March 31, 2005

14 印 紙 税

Stamp Tax

(1) 課税状況

Statistics of taxation

区 分 Type		税 額 Amount of tax	納税人員 Number of taxpayers
		百万円 Million yen	人 Person
税 印 押 な つ	Tax seal stamping	119	2,936
印紙税納付計器の使用によるもの	Payment by the use of stamp tax payment instrument	39,106	35,645
書 式 表 示	Format display	112,116	150,293
預金通帳の一定時納付によるもの	Payment at a certain time by discount bankbook	56,533	566
	Total	207,874	189,441
充 当 税 額	Amount of tax appropriated	622	-
差 引 計	Total after deduction	207,252	-
Additional tax	加算税 { 過 少 申 告	For understatement	36
	{ 無 申 告	For failure to file	23
	{ 重	For fraud case	-
過 違 付 金 額	Delinquency tax	4,722	-
	Amount of refund	2,239	-
Stamp tax payment instrument	納付計器 { 設 置 者 数	Number of taxpayers who install the instrument	人 Person 11,123
	{ 設 置 台 数	Number of instruments installed	台 Number 15,843

調査期間等：平成16年4月1日から平成17年3月31日までの間の現金納付による印紙税の課税実績を示したものである。

(注) 印紙税は、原則として証書や帳簿に相当額の印紙をちょう付して納税することになっているが、株券、債権等のように一時に多数の課税物件を作成する場合等においては、印紙ちょう付による手数を省くため例外的に相当額を現金で納付することを認めている。

この場合、課税物件に政府の定める書式による表示をするのを書式表示といい、税印の押なつを受けることを税印押なつという。

Period covered by survey : This table shows the status of taxation of stamp tax paid by cash between April 1, 2004 and March 31, 2005.

Note: In principle, stamp tax is paid by equivalent amount of revenue stamps affixed to documents such as certificates, bankbooks and so on. However, in certain cases, such as when many taxable documents like share certificates and bonds are issued repeatedly, taxpayers may pay the tax in cash exceptionally to avoid the labor of affixing revenue stamps.

In such cases, Marking taxable documents according to the format provided by the government is called "format display". Having tax seals stamped is called "tax seal stamping".

(2) 課税状況の累年比較

Cumulative yearly statistics of taxation

区 分 Type	税印押なつ Tax seal stamping	印紙税納付計器使用分 Payment by the use of stamp tax payment instrument	書式表示 Format display	預金通帳の一定時納付 Payment at a certain time by discount bankbook	計 Total	納税人員 Number of taxpayers
	百万円 Million yen	百万円 Million yen	百万円 Million yen	百万円 Million yen	百万円 Million yen	人 Person
平成11年度 FY1999	166	44,570	117,291	61,384	223,411	204,777
12 2000	175	43,383	118,414	61,907	223,879	206,033
13 2001	137	41,015	118,227	58,309	217,688	198,918
14 2002	132	38,939	115,581	57,684	212,337	193,085
15 2003	113	39,926	113,660	56,819	210,518	189,184
16 2004	119	39,106	112,116	56,533	207,874	189,441

(注) この表は、「(1)課税状況」の累年比較を示したものである。

Note: This table shows yearly comparison of "(1) Statistics of taxation".

15 電源開発促進税

Promotion of Power-resources Development Tax

(1) 課税状況

Statistics of taxation

区 分 Type		数 量 Volume	税 額 Amount of tax	
		千kw時 Thousand kw hour	百万円 Million yen	
平成 11 年度	FY1999	815,681,259	362,978	
12	2000	843,429,908	375,326	
13	2001	831,196,603	369,882	
14	2002	842,203,011	374,780	
15	2003	841,434,976	367,394	
16	2004	873,210,102	371,114	
販売電気の 電力量	従量料金制の供給販売電気	Electricity sold by mater rate supply	863,347,286	-
	定額料金制の供給販売電気	Electricity sold by flat rate supply	7,025,598	-
	計量自家使用販売電気	Actual watt hours of electricity sold for private use	1,985,505	-
	推計自家使用販売電気	Estimated watt hours of electricity sold for private use	851,714	-
	計	Subtotal	873,210,102	371,114
加算税	過少申告	For understatement		0
	無申告	For failure to file		-
	重	For fraud case		-
	計	Subtotal		0
合計	Total		371,114	
課税人員	Number of taxpayers		人 Person 120	

調査期間等：平成16年4月1日から平成17年3月31日までの間の申告又は処理による課税実績である。

Period covered by survey : This table shows the status of taxation based on returns filed or cases processed between April 1, 2004 and March 31, 2005.

(2) 関係場数

Number of related sites

区 分 Type	人 数 Number of suppliers
一般電気事業者 General electric supplier	人 Person 10

調査時点：平成17年3月31日

Time of survey: March 31, 2005

第 編 徵 収 編

Part Collection

- | | |
|------------|--------------------------|
| 16 国 税 徵 収 | National Tax Collection |
| 17 国 税 滯 納 | National Tax Delinquency |
| 18 還 付 金 | Refunds |

16～18 徴収関係各表

統計表を見る方のために

1 利用上の注意

この章は、平成16年4月1日から平成17年3月31までの間の国税の徴収、滞納等の事績を示したものである。

徴収関係各表の掲載内容は、次のとおりである。

(1) 国税徴収

イ 国税徴収

平成16年度の国税の徴収決定済額、収納済額、収納未済額等の状況を示す。

ロ 物納

平成16年度の相続税の物納について申請、許可、収納等の状況を示す。

ハ 年賦延納

平成16年度の相続税及び贈与税の年賦延納並びに所得税法第132条の規定による所得税の延納について、申請、許可、収納等の状況を示す。

(2) 国税滞納

平成16年度の滞納の繰越、新規発生、処理等の状況を示す。

(3) 還付金

平成16年度の還付金（過誤納金を含む。）の支払決定済額の状況を示す。

2 計数間の関係

(1) 国税徴収

イ 国税徴収

$$\boxed{\text{徴収決定済額}} - \{ \boxed{\text{収納済額}} + \boxed{\text{不納欠損額}} \} = \boxed{\text{収納未済額}}$$

ロ 物納

$$\{ \boxed{\text{前年度許可未済額}} + \boxed{\text{本年度申請額}} \} - \{ \boxed{\text{取下、却下等}} + \boxed{\text{許可額}} \} = \boxed{\text{許可未済額}}$$

$$\{ \boxed{\text{許可額}} (\text{本書}) + \boxed{\text{前年度収納未済額}} \} - \boxed{\text{収納済額}} (\text{本書}) = \boxed{\text{収納未済額}}$$

$$\{ \boxed{\text{前年度引継未済額}} + \boxed{\text{収納済額}} \} - \boxed{\text{引継額}} = \boxed{\text{引継未済額}}$$

$$\{ \boxed{\text{収納済額}} (\text{本書及び外書}) + \boxed{\text{前年度引継未済額}} \} - \boxed{\text{引継額}} = \boxed{\text{引継未済額}}$$

ハ 年賦延納

$$\{ \boxed{\text{前年度許可未済額}} + \boxed{\text{本年度申請額}} \} - \{ \boxed{\text{取下、却下等の額}} + \boxed{\text{許可額}} \} = \boxed{\text{許可未済額}}$$

$$\boxed{\text{徴収決定済額}} = (\text{前年度繰越収納未済額}) + (\text{前年度繰越延納額}) + \boxed{\text{本年度許可額}} - (\text{許可取消額等}) - \boxed{\text{徴収決定未済額}}$$

(2) 国税滞納

$$\boxed{\text{期首滞納額}} + \boxed{\text{新規発生滞納額}} - \boxed{\text{整理済滞納額}} = \boxed{\text{整理中の滞納額}}$$

16 ~ 18 Tables Related to Collections

For the people who use the statistical tables

1 Notes on use

This section shows the statistics of collection and delinquency, etc. for national tax between April 1, 2004 and March 31, 2005.

Contents of each table related to collection are as follows.

(1) National tax collection

A: National tax collection

Statistics of amount determined for collection, amount collected, amount of unsettled collection, etc. for national tax for FY2004 are shown.

B: Payment in kind

With respect to the payment in kind of inheritance tax for FY2004, statistics of application, permission, receiving, etc. are shown.

C: Postponement of annual payment

With respect to the postponement of annual payment of inheritance tax and gift tax and the postponement of payment of income tax according to Income Tax Law, Sec.132 for FY2004, statistics of application, permission, receiving, etc. are shown.

(2) National tax delinquency

Statistics of carried-over delinquency, newly accrued delinquency, provided, etc. for FY2004 are shown.

(3) Refunds

Statistics of amount determined for payment of refunds(including refunds of overpayment) for FY2004 are shown.

2 Relations among figures

(1) National tax collection

A: National tax collection

$$\boxed{\text{Amount determined for collection}} - [\boxed{\text{Amount collected}} + \boxed{\text{Amount of loss through non-payment}}] = \boxed{\text{Amount of unsettled collection}}$$

B: Payment in kind

$$[\boxed{\text{Amount of unsettled permission for the previous fiscal year}} + \boxed{\text{Amount applied for the current fiscal year}}] - [\boxed{\text{Amount of withdrawal, dismissal, etc.}} + \boxed{\text{Amount permitted}}] = \boxed{\text{Amount of unsettled permission}}$$

$$[\boxed{\text{Amount permitted}} + \boxed{\text{Amount of unsettled collection for the previous fiscal year}}] - \boxed{\text{Amount collected (without "Excluding")}} = \boxed{\text{Amount of unsettled collection}}$$

$$[\boxed{\text{Amount of handover unsettled for the previous fiscal year}} + \boxed{\text{Amount collected}}] - \boxed{\text{Amount of handover}} = \boxed{\text{Amount of handover unsettled}}$$

$$[\boxed{\text{Amount collected (with "Excluding")}} + \boxed{\text{Amount of handover unsettled for the previous fiscal year}}] - \boxed{\text{Amount of handover}} = \boxed{\text{Amount of handover unsettled}}$$

C: Postponement of annual payment

$$[\boxed{\text{Amount of unsettled permission for the previous fiscal year}} + \boxed{\text{Amount applied for the current fiscal year}}] - [\boxed{\text{Amount of withdrawal, dismissal, etc.}} + \boxed{\text{Amount permitted}}] = \boxed{\text{Amount of unsettled permission}}$$

$$\boxed{\text{Amount determined for collection}} = \boxed{\text{(Amount of unsettled collection carried over from the previous fiscal year)}} + \boxed{\text{(Amount of postponement carried over from the previous fiscal year)}} + \boxed{\text{Amount permitted for the current fiscal year}} - \boxed{\text{(Amount of cancelled permission, etc.)}} - \boxed{\text{Amount unsettled determination for collection}}$$

(2) National tax delinquency

$$\boxed{\text{Beginning amount of delinquency}} + \boxed{\text{Amount of newly accrued}} - \boxed{\text{Amount of delinquency processed}} = \boxed{\text{Amount of delinquency in}}$$

16 国 税 徴 収

National Tax Collection

16 - 1 国税徴収状況

Statistics of National Tax Collection

(1) 国税徴収状況

Statistics of national tax collection

区 分 Type	徴収決定済額 Amount determined for collection			収納済額 Amount collected			
	本年度分 For the current fiscal year	繰越分 For the carried-over from the previous fiscal year	計 Total	本年度分 For the current fiscal year	繰越分 For the carried-over from the previous fiscal year	計 Total	
	平成 11 年度 FY1999	51,580,641	4,458,292	56,038,933	49,730,355	1,154,920	50,885,274
12 2000	54,415,992	4,391,425	58,807,417	52,802,324	1,114,752	53,917,076	
13 2001	51,472,420	4,136,261	55,608,680	49,902,265	1,064,025	50,966,290	
14 2002	47,965,356	3,828,845	51,794,201	46,535,991	1,018,610	47,554,602	
15 2003	47,220,245	3,494,282	50,714,527	46,000,655	984,440	46,985,095	
16 2004	49,902,439	3,121,290	53,023,729	48,735,461	922,529	49,657,990	
Income tax 所得税	源泉所得税 Withholding income tax	13,914,478	434,545	14,349,023	13,836,412	80,512	13,916,924
	申告所得税 Self-assessment tax	2,724,822	573,106	3,297,927	2,634,531	90,925	2,725,456
	計 Subtotal	16,639,299	1,007,651	17,646,950	16,470,943	171,437	16,642,380
法人税 Corporation tax	12,457,679	320,418	12,778,097	12,309,338	93,040	12,402,378	
相続税 Inheritance tax	1,704,452	713,838	2,418,290	1,413,466	73,435	1,486,902	
地価税 Land value tax	0	7,124	7,124	0	227	227	
消費税 Consumption tax	30	69,442	69,472	29	5,488	5,518	
消費税及地方消費税 Consumption tax and local consumption tax	12,622,646	738,398	13,361,045	12,338,935	319,192	12,658,126	
酒税 Liquor tax	1,601,103	2,150	1,603,253	1,600,501	763	1,601,263	
たばこ税 Tobacco tax	1	9	10	1	4	5	
たばこ税及たばこ特別税 Tobacco tax and special tobacco surtax	859,483	5	859,488	859,483	1	859,485	
石油税 Petroleum tax	4	0	4	4	0	4	
石油石炭税 Petroleum and coal tax	3,739	85	3,824	3,650	85	3,735	
取引所税 Bourse tax	-	-	-	-	-	-	
有価証券取引税 Securities transaction tax	0	39	39	0	-	0	
日本銀行券発行税 Bank of Japan note issue tax	-	-	-	-	-	-	
旧税 Old taxes	-	1,552	1,552	-	65	65	
電源開発促進税 Promotion of power-resources development tax	372,596	0	372,596	372,596	0	372,596	
揮発油税及地方道路税 Gasoline tax and local road tax	3,217,443	258,974	3,476,417	2,943,556	257,853	3,201,409	
石油ガス税 Liquefied petroleum gas tax	28,712	681	29,393	28,183	487	28,670	
自動車重量税 Motor vehicle tonnage tax	1	0	1	1	0	1	
航空機燃料税 Aviation fuel tax	104,011	31	104,042	104,004	14	104,018	
印紙収入 Stamp revenue	291,241	892	292,132	290,770	436	291,207	
合 計 Total	49,902,439	3,121,290	53,023,729	48,735,461	922,529	49,657,990	

調査期間：平成16年4月1日から平成17年3月31日

用語の説明：1 徴収決定済額とは、納税義務の確定した国税で、その事実の確認（徴収決定）を終了した金額をいう。

2 収納済額とは、収納された国税の金額をいう。

3 不納欠損額とは、滞納処分の停止後3年経過等の事由により納税義務が消滅した国税の金額をいう。

4 収納未済額とは、徴収決定額のうち収納又は不納欠損を終了しない金額をいう。

(注) 国税庁扱分のみで税関分は含まない。

(単位:百万円)
(In millions yen)

不納欠損額 Amount of loss through non-payment			収納未済額 Amount of unsettled collection			区 分 Type
本年度分 For the current fiscal year	繰越分 For the carried-over from the previous fiscal year	計 Total	本年度分 For the current fiscal year	繰越分 For the carried-over from the previous fiscal year	計 Total	
1,470	222,496	223,966	1,848,816	3,080,876	4,929,692	平成 11 年度 FY1999
2,800	262,507	265,307	1,610,868	3,014,167	4,625,034	12 2000
6,432	309,881	316,313	1,563,723	2,762,355	4,326,078	13 2001
6,216	292,664	298,881	1,423,148	2,517,571	3,940,719	14 2002
3,431	273,546	276,977	1,216,159	2,236,296	3,452,454	15 2003
6,553	168,810	175,363	1,160,425	2,029,951	3,190,376	16 2004
409	35,384	35,793	77,656	318,650	396,306	源泉所得税 Withholding income tax
7	45,801	45,808	90,284	436,379	526,663	申告所得税 Self-assessment tax
416	81,185	81,601	167,940	755,029	922,969	計 Subtotal
4,874	22,155	27,029	143,466	205,223	348,689	法人税 Corporation tax
276	20,124	20,400	290,709	620,279	910,988	相続税 Inheritance tax
-	987	987	-	5,911	5,911	地価税 Land value tax
-	8,320	8,320	0	55,634	55,634	消費税 Consumption tax
986	35,767	36,753	282,726	383,440	666,166	消費税及地方消費税 Consumption tax and local consumption tax
0	24	25	602	1,362	1,965	酒税 Liquor tax
-	0	0	0	5	5	たばこ税 Tobacco tax
-	1	1	-	3	3	たばこ税及たばこ特別税 Tobacco tax and special tobacco surtax
-	-	-	-	-	-	石油税 Petroleum tax
-	-	-	89	-	-	石油石炭税 Petroleum and coal tax
-	-	-	-	-	-	取引所税 Bourse tax
-	-	-	-	39	39	有価証券取引税 Securities transaction tax
-	-	-	-	-	-	日本銀行券発行税 Bank of Japan note issue tax
-	120	120	-	1,366	1,366	旧税 Old taxes
-	-	-	-	-	-	電源開発促進税 Promotion of power-resources development tax
-	63	63	273,887	1,058	274,945	揮発油税及地方道路税 Gasoline tax and local road tax
-	14	14	529	181	709	石油ガス税 Liquefied petroleum gas tax
0	-	0	0	0	0	自動車重量税 Motor vehicle tonnage tax
-	4	4	7	13	20	航空機燃料税 Aviation fuel tax
1	46	47	469	409	879	印紙収入 Stamp revenue
6,553	168,810	175,363	1,160,425	2,029,951	3,190,376	合計 Total

Period covered by survey: The period from April 1, 2003 to March 31, 2004

Terminology:1 "Amount determined for collection" means the amount of national taxes for which tax liabilities are settled and determinations for collection were made.

2 "Amount collected" means the amount of national taxes which were received.

3 "Amount of loss through non-payment" means the amount of national taxes for which tax liabilities were revoked for the reasons of lapse of three years after the suspension of procedure for collection of tax delinquency, completion of extinctive prescription, and so on.

4 "Amount of unsettled collection" means the part of amount determined for collection for which receiving, loss through non-payment is not completed.

Note: Figures only for National tax agency are shown. Figures for customhouse are not included.

(2) 国税局別の徴収決定済額

Amount determined for collection by Regional Taxation Bureaus

区 分 Type		札幌 Sapporo	仙台 Sendai	関東信越 Kanto Shinetsu	東京 Tokyo	金沢 Kanazawa	名古屋 Nagoya	
平成6年度	FY1994	1,549,793	2,411,279	5,370,909	23,700,432	1,062,081	6,145,210	
7	1995	1,540,983	2,387,745	5,230,670	24,378,252	1,032,564	6,050,624	
8	1996	1,509,267	2,360,987	5,012,566	24,161,645	1,037,125	6,096,965	
9	1997	1,597,504	2,544,803	5,250,500	25,677,010	1,112,321	6,510,520	
10	1998	1,588,427	2,455,434	5,011,103	24,280,616	1,051,814	6,144,707	
11	1999	1,540,502	2,373,401	4,793,090	23,954,902	1,024,157	5,864,949	
12	2000	1,620,392	2,629,177	5,430,672	23,870,593	1,106,137	6,388,669	
13	2001	1,534,394	2,429,005	5,071,977	22,823,477	1,003,536	6,196,859	
14	2002	1,422,434	2,154,846	4,412,228	22,099,250	894,281	5,734,832	
15	2003	1,379,098	2,016,052	4,228,289	22,062,336	860,637	5,516,529	
16	2004	1,366,032	2,022,949	4,269,847	23,771,178	867,862	5,652,315	
Income tax 所得税	源泉分	Withholding income tax	384,504	538,478	1,256,909	6,512,386	246,218	1,465,240
	申告分	Self-assessment tax	82,320	134,279	398,595	1,306,694	53,967	384,332
	計	Subtotal	466,825	672,756	1,655,504	7,819,080	300,185	1,849,572
法人	税	Corporation tax	213,209	312,387	731,713	6,506,008	183,458	1,384,823
相続	税	Inheritance tax	31,491	58,561	279,949	1,339,844	41,287	204,723
地価	税	Land value tax	29	31	227	5,044	7	382
消費	税	Consumption tax	855	1,237	9,248	43,812	528	3,509
消費税及地方消費税		Consumption tax and local consumption tax	364,271	529,248	1,062,087	6,073,189	258,043	1,341,162
酒	税	Liquor tax	64,121	133,813	244,925	289,093	16,782	176,732
たばこ	税	Tobacco tax	1	0	1	3	0	1
たばこ税及たばこ特別税		Tobacco tax and special tobacco surtax	38,479	62,189	122,227	200,745	18,867	95,590
石油	税	Petroleum tax	0	0	0	2	0	0
石油石炭	税	Petroleum and coal tax	1,001	444	1,934	434	0	X
取引所	税	Bourse tax	0	0	0	0	0	0
有価証券取引	税	Securities transaction tax	0	0	38	1	0	0
日本銀行券発行	税	Bank of Japan note issue tax	0	0	0	0	0	0
旧	税	Old taxes	4	16	132	422	565	134
電源開発促進	税	Promotion of power-resources development tax	12,863	32,909	0	124,505	11,439	54,015
揮発油税及地方道路	税	Gasoline tax and local road tax	155,271	205,746	135,282	1,153,400	32,252	514,769
石油ガス	税	Liquefied petroleum gas tax	1,617	1,683	2,407	9,104	X	2,712
自動車重量	税	Motor vehicle tonnage tax	0	0	0	0	0	1
航空機燃料	税	Aviation fuel tax	10,471	2,220	332	56,475	X	2,498
印紙	収入	Stamp revenue	5,526	9,708	23,840	150,017	X	21,681
合 計	Total		1,366,032	2,022,949	4,269,847	23,771,178	867,862	5,652,315

関連表：「1-1」の「(1)租税及び印紙収入決算額調べ」、「16-1」の「(1)国税徴収状況」

(単位：百万円)
(In million yen)

大阪 Osaka	広島 Hiroshima	高松 Takamatsu	福岡 Fukuoka	熊本 Kumamoto	沖縄 Okinawa	全国 Total	区 分 Type	
10,169,535	2,603,468	1,180,782	2,009,053	1,215,943	268,904	57,687,389	平成6年度	FY1994
10,324,866	2,550,346	1,164,043	1,958,322	1,192,294	275,754	58,086,464	7	1995
10,200,527	2,474,382	1,160,512	1,949,483	1,166,042	279,446	57,408,946	8	1996
10,590,138	2,644,258	1,247,709	2,084,114	1,249,955	297,646	60,806,479	9	1997
9,751,035	2,532,331	1,231,186	2,052,505	1,243,948	304,110	57,647,215	10	1998
9,352,859	2,438,518	1,201,028	1,979,220	1,214,730	301,576	56,038,933	11	1999
9,959,669	2,682,024	1,345,455	2,120,261	1,337,405	316,965	58,807,417	12	2000
9,147,509	2,546,056	1,248,722	2,013,427	1,278,414	315,305	55,608,680	13	2001
8,310,341	2,332,104	1,143,674	1,829,151	1,159,375	301,687	51,794,201	14	2002
8,102,313	2,248,334	1,107,953	1,762,250	1,139,737	291,000	50,714,527	15	2003
8,379,650	2,308,299	1,105,395	1,831,442	1,155,639	293,122	53,023,729	16	2004
2,211,345	558,932	273,229	531,816	310,015	59,951	14,349,023	源 泉 分	Withholding income tax
500,554	133,062	68,606	123,671	79,673	32,174	3,297,927	申 告 分	Self-assessment tax
2,711,899	691,994	341,835	655,488	389,688	92,125	17,646,950	計	Subtotal
2,163,383	410,395	225,944	393,997	201,224	51,555	12,778,097	法 人 税	Corporation tax
294,381	45,973	31,267	47,695	24,850	18,268	2,418,290	相 続 税	Inheritance tax
1,296	1	11	54	9	33	7,124	地 価 税	Land value tax
7,242	610	399	1,096	477	460	69,472	消 費 税	Consumption tax
2,113,059	515,490	262,201	494,198	284,113	63,984	13,361,045	消費税及地方消費税	Consumption tax and local consumption tax
327,533	56,433	24,781	134,240	120,731	14,069	1,603,253	酒 税	Liquor tax
1	0	0	0	1	0	10	た ば こ 税	Tobacco tax
151,043	46,363	29,340	49,549	36,674	8,422	859,488	たばこ税及たばこ特別税	Tobacco tax and special tobacco surtax
0	2	0	0	0	0	4	石 油 税	Petroleum tax
0	X	0	0	X	0	3,824	石 油 石 炭 税	Petroleum and coal tax
0	0	0	0	0	0	0	取 引 所 税	Bourse tax
0	0	0	0	0	0	39	有 価 証 券 取 引 税	Securities transaction tax
0	0	0	0	0	0	0	日 本 銀 行 券 発 行 税	Bank of Japan note issue tax
223	8	13	3	18	13	1,552	旧 税	Old taxes
62,258	25,645	11,597	34,303	0	3,062	372,596	電 源 開 発 促 進 税	Promotion of power-resources development tax
486,110	503,283	X	X	X	33,798	3,476,417	揮 発 油 税 及 地 方 道 路 税	Gasoline tax and local road tax
5,011	1,471	X	X	X	808	29,393	石 油 ガ ス 税	Liquefied petroleum gas tax
0	0	0	0	0	0	1	自 動 車 重 量 税	Motor vehicle tonnage tax
8,156	X	X	7,409	6,414	5,017	104,042	航 空 機 燃 料 税	Aviation fuel tax
48,055	X	4,490	X	4,862	1,509	292,132	印 紙 収 入	Stamp revenue
8,379,650	2,308,299	1,105,395	1,831,442	1,155,639	293,122	53,023,729	合 計	Total

Income tax
所得税

Relevant tables: "1-1 (1) Survey of the Amount settled of Tax and Stamp Revenue", "16-1 (1) Statistics of national tax collection"

(3) 都道府県別の徴収状況(その1)
Statistics of collection by prefectures (Part 1)

国税局・都道府県 Regional Taxation Bureau / Prefecture	税目 Tax type		源泉所得税 Withholding income tax			申告所得税 Self-assessment income tax			法人税 Corporation tax		
			徴収決定済額 Amount determined for collection	収納済額 Amount collected	収納未済額 Amount of unsettled collection	徴収決定済額 Amount determined for collection	収納済額 Amount collected	収納未済額 Amount of unsettled collection	徴収決定済額 Amount determined for collection	収納済額 Amount collected	収納未済額 Amount of unsettled collection
札幌 Sapporo	北海道 Hokkaido	Amount handled by Regional Taxation Bureaus	378,375	370,695	7,241	78,575	71,456	6,675	208,963	206,597	2,313
	局引受分	Regional Taxation Bureaus	6,130	920	4,644	3,746	333	3,092	4,246	853	3,200
	計 Total		384,504	371,615	11,885	82,320	71,789	9,767	213,209	207,450	5,513
仙台 Sendai	青森 Aomori		66,182	65,116	987	18,244	16,551	1,569	29,546	29,168	354
	岩手 Iwate		64,744	63,865	832	17,894	15,623	2,093	35,610	35,224	369
	宮城 Miyagi		188,452	186,016	2,174	37,777	33,508	3,650	119,436	118,675	728
	秋田 Akita		52,367	51,776	556	12,391	11,161	1,175	24,369	23,908	458
	山形 Yamagata		61,169	60,618	512	14,913	13,662	1,144	39,876	39,408	464
	福島 Fukushima		100,721	98,893	1,553	25,945	22,355	3,256	58,118	57,426	644
	局引受分	Regional Taxation Bureaus	4,842	607	3,524	7,115	403	6,139	5,431	900	4,007
計 Total		538,478	526,891	10,138	134,279	113,265	19,026	312,387	304,709	7,025	
関東信越 Kanto Shinetsu	茨城 Ibaraki		168,554	163,460	4,698	51,313	42,829	8,108	95,289	93,665	1,507
	栃木 Tochigi		130,113	126,299	3,575	36,251	30,517	5,438	69,415	68,299	1,079
	群馬 Gunma		137,813	134,587	3,016	34,686	29,964	4,456	115,750	114,810	885
	埼玉 Saitama		454,580	439,902	13,365	173,550	148,835	23,012	222,789	218,428	4,159
	新潟 Niigata		137,228	135,730	1,364	30,331	27,237	2,966	102,934	102,355	529
	長野 Nagano		202,889	199,868	2,814	33,500	28,366	4,926	98,274	97,494	745
	局引受分	Regional Taxation Bureaus	25,733	3,221	19,892	38,965	2,037	31,977	27,262	4,797	20,492
計 Total		1,256,909	1,203,068	48,724	398,595	309,785	80,883	731,713	699,848	29,396	
東京 Tokyo	千葉 Chiba		322,247	307,563	14,008	140,918	119,280	20,628	164,012	160,606	3,310
	東京 Tokyo		5,172,841	5,093,136	74,098	729,764	659,415	66,832	5,688,941	5,635,919	52,107
	神奈川 Kanagawa		819,560	793,400	24,740	280,001	245,798	32,273	421,555	415,607	5,757
	山梨 Yamanashi		54,632	52,935	1,505	17,505	14,290	3,070	63,924	63,276	630
	局引受分	Regional Taxation Bureaus	143,106	15,017	116,795	138,507	13,511	115,672	167,577	24,466	132,848
	計 Total		6,512,386	6,262,050	231,146	1,306,694	1,052,294	238,474	6,506,008	6,299,873	194,651
	富山 Toyama		84,396	83,611	740	16,776	15,271	1,362	69,515	68,321	1,187
石川 Ishikawa		103,931	103,041	832	20,943	19,277	1,557	59,299	58,615	678	
福井 Fukui		55,924	55,354	543	13,910	12,897	958	38,396	38,066	322	
局引受分	Regional Taxation Bureaus	1,966	332	1,435	2,338	299	1,819	16,247	2,665	13,560	
計 Total		246,218	242,339	3,550	53,967	47,744	5,696	183,458	167,668	15,747	
名古屋 Nagoya	岐阜 Gifu		137,271	135,200	1,975	39,656	35,660	3,829	98,001	97,265	728
	静岡 Shizuoka		296,422	291,161	4,886	90,095	80,356	9,075	219,742	218,155	1,550
	愛知 Aichi		902,758	889,449	12,558	201,268	183,639	16,705	987,993	983,999	3,886
	三重 Mie		113,733	111,830	1,799	31,999	28,489	3,336	66,629	65,704	897
	局引受分	Regional Taxation Bureaus	15,056	2,641	11,482	21,315	1,747	17,998	12,458	2,561	9,075
	計 Total		1,465,240	1,430,282	32,700	384,332	329,890	50,943	1,384,823	1,367,684	16,135
	滋賀 Shiga		75,924	75,321	586	21,352	19,986	1,265	41,461	41,126	334
京都 Kyoto		220,050	217,845	2,015	56,378	52,447	3,613	248,559	246,554	1,973	
大阪 Osaka		1,403,218	1,387,520	14,300	220,542	199,693	19,217	1,448,493	1,440,656	7,525	
兵庫 Hyogo		375,596	371,222	3,994	119,439	110,755	7,906	314,014	310,947	3,035	
奈良 Nara		67,394	66,539	772	27,088	25,077	1,847	29,595	29,279	281	
和歌山 Wakayama		53,648	53,215	411	17,641	16,431	1,134	34,237	33,912	318	
局引受分	Regional Taxation Bureaus	15,515	2,447	11,684	38,113	2,691	30,583	47,024	6,948	32,219	
計 Total		2,211,345	2,174,108	33,761	500,554	427,081	65,565	2,163,383	2,109,421	45,685	
広島 Hiroshima	鳥取 Tottori		30,626	30,357	245	6,926	6,299	595	19,633	19,434	194
	島根 Shimane		37,746	37,607	135	9,507	9,134	351	24,584	24,495	88
	岡山 Okayama		123,292	122,353	861	28,723	26,737	1,909	95,500	94,636	845
	広島 Hiroshima		277,434	275,263	1,996	55,662	51,857	3,514	184,724	183,786	923
	山口 Yamaguchi		84,991	84,315	643	21,774	19,978	1,708	79,294	79,021	272
	局引受分	Regional Taxation Bureaus	4,842	890	3,463	10,471	1,025	8,506	6,661	1,172	4,473
	計 Total		558,932	550,795	7,344	133,062	115,030	16,583	410,395	402,545	6,795
高松 Takamatsu	徳島 Tokushima		68,319	68,058	237	12,414	11,749	628	45,925	45,473	450
	香川 Kagawa		72,768	72,390	320	16,389	15,218	1,067	73,193	71,717	1,459
	愛媛 Ehime		88,644	87,988	602	21,546	19,896	1,542	80,098	77,555	2,529
	高知 Kochi		41,744	41,498	208	12,775	11,964	746	22,863	22,327	508
	局引受分	Regional Taxation Bureaus	1,754	341	1,322	5,482	367	3,663	3,866	1,030	2,665
	計 Total		273,229	270,274	2,689	68,606	59,195	7,645	225,944	218,103	7,611
	福岡 Fukuoka		413,886	409,580	3,891	85,183	79,225	5,273	322,697	320,173	2,439
佐賀 Saga		41,227	40,812	382	11,456	10,560	796	27,817	27,671	145	
長崎 Nagasaki		71,823	70,910	860	18,940	17,144	1,656	38,011	37,617	384	
局引受分	Regional Taxation Bureaus	4,880	464	3,801	8,092	535	6,233	5,472	1,452	3,459	
計 Total		531,816	521,766	8,934	123,671	107,465	13,958	393,997	386,913	6,426	
熊本 Kumamoto	熊本 Kumamoto		101,375	100,455	869	24,662	22,750	1,794	56,946	54,483	2,448
	大分 Oita		62,133	61,429	658	14,209	12,902	1,257	46,242	45,277	961
	宮崎 Miyazaki		57,980	57,451	501	15,253	14,068	1,119	33,559	32,407	1,151
	鹿児島 Kagoshima		85,680	84,938	692	21,293	19,419	1,719	57,042	55,368	1,651
	局引受分	Regional Taxation Bureaus	2,846	567	1,731	4,257	365	3,612	7,434	1,837	4,806
	計 Total		310,015	304,841	4,452	79,673	69,504	9,502	201,224	189,371	11,016
	沖縄 Okinawa		59,389	58,838	506	26,496	21,983	4,168	49,169	48,348	794
局引受分	Regional Taxation Office	562	67	476	5,678	432	4,451	2,386	445	1,895	
計 Total		59,951	58,905	982	32,174	22,415	8,620	51,555	48,793	2,689	
全 国 計 Grand Total		14,349,023	13,916,924	396,306	3,297,927	2,725,456	526,663	12,778,097	12,402,378	348,689	

(注) この表は、「(1) 国税徴収状況」を都道府県別に示したものである。」

(単位：百万円)
(In million yen)

相続税 Inheritance tax			消費税 Consumption tax			消費税及地方消費税 Consumption tax and local consumption tax			税目 Tax type	国税局・都道府県 Regional Taxation Bureau /Prefecture	
徴収決定済額 Amount determined for collection	収納済額 Amount collected	収納未済額 Amount of unsettled collection	徴収決定済額 Amount determined for collection	収納済額 Amount collected	収納未済額 Amount of unsettled collection	徴収決定済額 Amount determined for collection	収納済額 Amount collected	収納未済額 Amount of unsettled collection			
28,188	26,079	2,098	244	41	177	354,054	332,922	20,391	北海道 Hokkaido	札幌 Sapporo	
3,303	911	2,338	611	83	441	10,218	2,838	6,375	局引受分 Regional Taxation Bureaus		
31,491	26,990	4,436	855	123	618	364,271	335,760	26,766	計 Total		
6,910	6,323	575	77	12	46	64,977	61,408	3,429	青森 Aomori	仙台 Sendai	
9,536	8,700	834	55	4	41	65,914	62,621	3,204	岩手 Iwate		
14,153	11,792	2,351	197	18	14	166,222	159,279	6,635	宮城 Miyagi		
4,031	3,447	583	19	3	14	51,868	49,258	2,528	秋田 Akita		
4,873	4,343	529	32	2	23	63,775	61,706	2,013	山形 Yamagata		
11,040	8,931	2,103	167	14	117	108,347	103,311	4,743	福島 Fukushima		
8,019	506	7,434	691	87	529	8,144	1,937	5,443	局引受分 Regional Taxation Bureaus		
58,561	44,041	14,408	1,237	140	901	529,248	499,520	27,997	計 Total		
23,130	16,957	6,153	717	46	581	155,017	143,720	10,674	茨城 Ibaraki		関東信越 Kanto Shinetsu
22,444	16,368	6,063	493	44	389	116,207	107,865	8,019	栃木 Tochigi		
14,897	11,770	3,112	489	44	386	134,723	126,885	7,531	群馬 Gunma		
146,430	111,090	35,307	2,134	197	1,709	329,755	304,917	23,380	埼玉 Saitama		
11,591	10,825	764	205	13	165	152,746	147,403	5,066	埼玉 Saitama		
11,135	10,274	858	319	27	257	142,661	135,304	7,058	新潟 Niigata		
50,322	2,724	45,683	4,890	505	3,876	30,977	8,522	20,518	長野 Nagano		
279,949	180,008	97,940	9,248	876	7,363	1,062,087	974,616	82,247	局引受分 Regional Taxation Bureaus		
98,716	54,998	43,704	2,261	158	1,945	278,106	251,844	25,565	計 Total		
508,449	396,363	111,964	8,782	649	7,148	4,987,287	4,857,122	125,513	千葉 Chiba	東京 Tokyo	
195,645	144,170	51,422	2,933	232	2,444	590,296	548,506	40,498	東京 Tokyo		
6,613	4,813	1,776	286	29	219	51,206	46,814	4,184	東京 Tokyo		
530,422	81,438	438,606	29,550	1,821	24,178	166,295	37,998	118,452	局引受分 Regional Taxation Bureaus		
1,339,844	681,782	647,471	43,812	2,888	35,934	6,073,189	5,742,284	314,212	計 Total		
7,861	6,434	1,426	79	7	58	104,682	100,693	3,897	富山 Toyama		金沢 Kanazawa
9,413	7,726	1,686	65	4	49	89,917	85,994	3,816	石川 Ishikawa		
6,843	5,974	868	44	5	30	59,454	57,585	1,820	福井 Fukui		
17,170	346	16,806	340	23	261	3,991	1,325	2,556	局引受分 Regional Taxation Bureaus		
41,287	20,481	20,786	528	38	397	258,043	245,597	12,088	計 Total		
23,745	22,418	1,325	149	22	116	141,569	136,636	4,796	岐阜 Gifu	名古屋 Nagoya	
37,653	33,754	3,880	279	31	214	266,503	258,192	8,014	静岡 Shizuoka		
108,879	102,115	6,724	901	96	708	813,985	794,406	18,779	愛知 Aichi		
9,968	9,275	691	164	12	133	102,118	97,023	4,933	三重 Mie		
24,478	7,363	16,839	2,016	192	1,644	16,987	5,534	10,801	局引受分 Regional Taxation Bureaus		
204,723	174,925	29,459	3,509	353	2,814	1,341,162	1,291,792	47,324	計 Total		
6,096	5,863	231	65	11	50	66,717	64,673	2,006	滋賀 Shiga		大阪 Osaka
29,253	25,834	3,403	248	26	178	204,418	197,349	6,700	京都 Kyoto		
103,186	93,252	9,910	2,127	204	1,647	1,345,231	1,306,915	36,422	大阪 Osaka		
82,612	73,058	9,537	633	56	466	368,649	355,367	12,627	兵庫 Hyogo		
14,017	12,520	1,497	94	7	74	50,413	47,677	2,601	奈良 Nara		
7,654	6,714	939	58	2	38	47,688	45,866	1,747	和歌山 Wakayama		
51,563	4,093	40,635	4,017	502	3,106	29,945	11,122	17,599	局引受分 Regional Taxation Bureaus		
294,381	221,334	66,151	7,242	808	5,559	2,113,059	2,028,969	79,702	計 Total		
2,158	1,889	270	10	1	9	32,123	30,845	1,235	鳥取 Tottori	広島 Hiroshima	
2,057	1,973	84	1	0	1	37,336	36,602	709	島根 Shimane		
10,213	9,705	508	28	4	18	120,788	118,114	2,526	岡山 Okayama		
22,749	20,154	2,586	71	11	47	232,819	227,220	5,348	広島 Hiroshima		
6,592	5,994	598	27	4	21	85,181	82,907	2,189	山口 Yamaguchi		
2,204	264	1,857	474	24	346	7,243	2,352	4,339	局引受分 Regional Taxation Bureaus		
45,973	39,978	5,904	610	44	442	515,490	498,042	16,345	計 Total		
6,092	5,162	930	16	4	10	39,812	38,173	1,569	徳島 Tokushima		高松 Takamatsu
8,870	7,725	1,136	23	4	16	83,457	80,063	3,292	香川 Kagawa		
9,813	8,821	987	75	13	48	92,816	88,370	4,310	愛媛 Ehime		
5,148	4,827	320	24	5	12	37,636	36,252	1,319	高知 Kochi		
1,345	197	1,117	262	38	155	8,480	1,732	6,507	局引受分 Regional Taxation Bureaus		
31,267	26,732	4,490	399	63	241	262,201	244,592	16,997	計 Total		
34,394	31,619	2,764	217	23	120	376,601	362,818	12,884	福岡 Fukuoka		
2,340	2,144	195	15	1	8	41,052	39,226	1,701	佐賀 Saga		
5,657	5,126	529	63	7	50	65,780	62,136	3,505	長崎 Nagasaki		
5,305	711	4,527	802	90	581	10,766	3,089	7,041	局引受分 Regional Taxation Bureaus		
47,695	39,601	8,014	1,096	120	759	494,198	467,270	25,132	計 Total		
7,804	6,729	1,073	24	1	16	85,048	81,359	3,563	熊本 Kumamoto	熊本 Kumamoto	
6,093	5,868	222	20	1	18	62,276	59,816	2,374	大分 Oita		
3,080	3,010	69	13	1	10	50,259	48,378	1,831	宮崎 Miyazaki		
6,638	6,390	246	33	9	20	82,979	79,726	3,155	鹿児島 Kagoshima		
1,236	157	1,072	386	17	188	3,550	1,134	1,955	局引受分 Regional Taxation Bureaus		
24,850	22,154	2,683	477	29	253	284,113	270,414	12,878	計 Total		
14,929	8,203	6,696	212	17	175	62,387	58,737	3,545	沖縄 Okinawa		沖縄 Okinawa
3,339	672	2,549	248	18	179	1,597	535	932	局引受分 Regional Taxation Office		
18,268	8,875	9,245	460	35	354	63,984	59,272	4,478	計 Total		
2,418,290	1,486,902	910,988	69,472	5,518	55,634	13,361,045	12,658,126	666,166	全 国 計 Grand Total		

Note: This table shows “(1) Statistics of national tax collection” by prefectures.

(3) 都道府県別の徴収状況(その2)
Statistics of collection by prefectures (Part2)

国税局・都道府県 Regional Taxation Bureau / Prefecture	税目 Tax type	酒 税 Liquor tax			たばこ税及びたばこ特別税 Tobacco tax and special tobacco surtax			揮発油税及び地方道路税 Gasoline tax and local road tax			
		徴収決定済額 Amount determined for collection	収納済額 Amount collected	収納未済額 Amount of unsettled collection	徴収決定済額 Amount determined for collection	収納済額 Amount collected	収納未済額 Amount of unsettled collection	徴収決定済額 Amount determined for collection	収納済額 Amount collected	収納未済額 Amount of unsettled collection	徴収決定済額 Amount determined for collection
札幌 Sapporo	北海道 Hokkaido	64,115	64,103	12	38,479	38,479	0	155,271	143,012	12,259	31,381
	局引受分 Regional Taxation Bureaus	7	2	4	-	-	-	-	-	-	130
	計 Total	64,121	64,105	16	38,479	38,479	0	155,271	143,012	12,259	31,511
仙台 Sendai	青森 Aomori	967	964	2	-	-	0	46,556	42,911	3,645	2,412
	岩手 Iwate	1,197	1,178	19	26,917	26,917	0	-	-	-	1,471
	宮城 Miyagi	55,011	55,006	5	14,251	14,251	0	115,847	106,184	9,663	37,855
	秋田 Akita	6,150	6,146	4	-	-	-	33,391	30,763	2,628	1,602
	山形 Yamagata	2,147	2,142	5	6,886	6,886	-	9,951	9,266	685	1,296
	福島 Fukushima	68,342	68,338	4	14,135	14,135	-	-	-	-	2,342
	局引受分 Regional Taxation Bureaus	1	0	0	0	-	0	-	-	-	35
	計 Total	133,813	133,775	38	62,189	62,189	0	205,746	189,124	16,622	47,012
関東 信越 Shinetsu	茨城 Ibaraki	159,448	159,396	52	16,159	16,159	0	69,845	63,662	6,183	3,644
	栃木 Tochigi	40,090	40,078	13	15,089	15,089	0	X	X	X	X
	群馬 Gunma	29,315	29,308	7	17,611	17,611	0	-	-	-	4,819
	埼玉 Saitama	4,331	4,329	2	46,069	46,069	0	X	X	X	X
	新潟 Niigata	8,031	8,026	5	15,129	15,129	0	65,414	60,244	5,171	4,986
	長野 Nagano	3,674	3,659	15	12,169	12,169	0	X	X	X	X
	局引受分 Regional Taxation Bureaus	35	5	30	-	-	-	-	-	-	387
	計 Total	244,925	244,801	123	122,227	122,227	0	135,282	123,920	11,362	28,911
東京 Tokyo	千葉 Chiba	111,424	111,421	2	115,266	115,266	0	459,464	429,865	29,599	10,032
	東京 Tokyo	28,068	28,065	3	54,850	54,849	0	X	X	X	X
	神奈川 Kanagawa	145,120	145,112	9	30,629	30,628	0	693,675	636,774	56,901	13,431
	山梨 Yamanashi	3,819	3,802	17	-	-	-	X	X	X	X
	局引受分 Regional Taxation Bureaus	662	4	658	0	0	0	X	X	X	X
	計 Total	289,093	288,404	688	200,745	200,743	1	1,153,400	1,066,749	86,588	346,006
金沢 Kanazawa	富山 Toyama	1,494	1,494	0	0	0	-	32,252	29,704	2,549	13,362
	石川 Ishikawa	14,803	14,803	0	18,867	18,867	-	-	-	-	1,678
	福井 Fukui	485	477	8	-	-	-	-	-	-	845
	局引受分 Regional Taxation Bureaus	-	-	-	-	-	-	-	-	-	575
	計 Total	16,782	16,773	9	18,867	18,867	-	32,252	29,704	2,549	16,459
名古屋 Nagoya	岐阜 Gifu	1,556	1,555	1	11,406	11,406	-	X	X	X	X
	静岡 Shizuoka	34,202	34,201	2	26,350	26,350	0	X	X	X	X
	愛知 Aichi	135,845	135,842	3	50,038	50,038	-	X	X	X	X
	三重 Mie	4,928	4,911	17	7,796	7,796	0	X	X	X	X
	局引受分 Regional Taxation Bureaus	201	98	101	-	-	-	X	X	X	X
	計 Total	176,732	176,606	124	95,590	95,590	0	X	X	X	X
大阪 Osaka	滋賀 Shiga	21,067	21,065	2	0	-	0	X	X	X	X
	京都 Kyoto	55,552	55,551	1	15,125	15,125	-	X	X	X	X
	大阪 Osaka	101,962	101,954	7	106,530	106,530	0	332,883	306,253	26,629	100,401
	兵庫 Hyogo	146,357	146,353	4	29,388	29,388	0	X	X	X	X
	奈良 Nara	557	550	7	-	-	-	X	X	X	X
	和歌山 Wakayama	775	774	1	-	-	-	X	X	X	X
	局引受分 Regional Taxation Bureaus	1,264	496	749	-	-	-	X	X	X	X
	計 Total	327,533	326,741	771	151,043	151,042	0	486,110	446,714	39,396	125,001
広島 Hiroshima	鳥取 Tottori	225	225	0	7,335	7,335	-	-	-	-	573
	島根 Shimane	497	497	-	-	-	-	-	-	-	1,101
	岡山 Okayama	46,031	46,029	1	11,743	11,743	-	259,525	241,196	18,329	2,360
	広島 Hiroshima	9,320	9,314	7	22,677	22,677	-	-	-	-	31,941
	山口 Yamaguchi	359	359	1	4,609	4,609	-	243,758	222,122	21,636	1,765
局引受分 Regional Taxation Bureaus	-	-	-	-	-	-	-	-	-	18	
	計 Total	56,433	56,424	9	46,363	46,363	-	503,283	463,318	39,965	37,758
高松 Takamatsu	徳島 Tokushima	X	X	X	-	-	-	X	X	X	X
	香川 Kagawa	X	X	X	19,688	19,688	-	X	X	X	X
	媛 Ehime	22,002	22,000	2	9,653	9,653	-	X	X	X	X
	高知 Kochi	X	X	X	-	-	-	-	-	-	X
局引受分 Regional Taxation Bureaus	19	4	14	-	-	-	-	-	-	26	
	計 Total	24,781	24,765	17	29,340	29,340	-	X	X	X	X
福岡 Fukuoka	福岡 Fukuoka	127,748	127,742	5	33,418	33,418	-	X	X	X	X
	佐賀 Saga	5,368	5,362	6	16,131	16,131	0	-	-	-	984
	長崎 Nagasaki	1,123	1,123	0	-	-	-	X	X	X	X
	局引受分 Regional Taxation Bureaus	0	-	-	-	-	-	-	-	-	95
	計 Total	134,240	134,227	11	49,549	49,549	0	X	X	X	X
熊本 Kumamoto	熊本 Kumamoto	17,417	17,405	12	11,041	11,041	-	-	-	-	3,183
	大分 Oita	45,742	45,742	0	7,651	7,651	-	X	X	X	X
	宮崎 Miyazaki	24,468	24,432	36	60	60	-	X	X	X	X
	鹿児島 Kagoshima	32,930	32,929	1	17,923	17,923	-	-	-	-	4,424
	局引受分 Regional Taxation Bureaus	174	72	102	-	-	-	-	-	-	33
	計 Total	120,731	120,580	150	36,674	36,674	-	X	X	X	X
沖縄 Okinawa	沖縄 Okinawa	14,069	14,062	6	8,422	8,421	0	33,798	31,182	2,616	10,371
	局引受分 Regional Taxation Office	0	-	0	-	-	-	-	-	-	71
	計 Total	14,069	14,062	6	8,422	8,421	0	33,798	31,182	2,616	10,442
全 国 計	Grand Total	1,603,253	1,601,263	1,965	859,488	859,485	3	3,476,417	3,201,409	274,945	810,717

(単位：百万円)
(In million yen)

その他 Others		合計 Total			税目 Tax type		
収納済額 Amount collected	収納未済額 Amount of unsettled collection	徴収決定済額 Amount determined for collection	収納済額 Amount collected	収納未済額 Amount of unsettled collection	国税局・都道府県 Regional Taxation Bureau / Prefecture		
31,351	31	1,337,643	1,284,734	51,196	北海道 Hokkaido	Amount handled by Regional Taxation Bureaus	札幌 Sapporo
97	4	28,389	6,037	20,099	局引受分		
31,448	35	1,366,032	1,290,771	71,295	計 Total		
2,407	5	235,872	224,861	10,612	青森 Aomori	仙台 Sendai	
1,457	14	223,338	215,589	7,406	岩手 Iwate		
37,825	30	749,200	722,554	25,367	宮城 Miyagi		
1,600	1	186,188	178,063	7,948	秋田 Akita		
1,268	28	204,918	199,301	5,403	山形 Yamagata		
2,332	9	389,156	375,735	12,429	福島 Fukushima		
-	35	34,277	4,439	27,111	局引受分		
46,890	122	2,022,949	1,920,543	96,277	計 Total		
3,616	24	743,116	703,510	37,980	茨城 Ibaraki		関東 越前 Shinetsu
X	X	433,819	408,266	24,585	栃木 Tochigi		
4,777	42	490,104	469,756	19,436	群馬 Gunma		
X	X	1,388,740	1,282,825	100,960	埼玉 Saitama		
4,899	87	528,596	511,861	16,118	新潟 Niigata		
X	X	506,903	489,419	16,696	長野 Nagano		
37	313	178,571	21,848	142,781	局引受分		
28,336	516	4,269,847	3,887,486	358,556	計 Total		
9,941	74	1,702,446	1,560,941	138,835	千葉 Chiba	東京 Tokyo	
X	X	17,494,935	17,041,092	438,028	東京 Tokyo		
13,293	132	3,192,845	2,973,520	214,177	神奈川 Kanagawa		
X	X	198,793	186,765	11,403	山梨 Yamanashi		
X	X	1,182,159	174,500	952,220	局引受分		
339,750	5,496	23,771,178	21,936,818	1,754,664	計 Total		
13,361	1	330,418	318,897	11,218	富山 Toyama	金沢 Kanazawa	
1,675	2	318,917	310,003	8,620	石川 Ishikawa		
840	5	175,900	171,198	4,555	福井 Fukui		
3	572	42,627	4,993	37,009	局引受分		
15,879	580	867,862	805,091	61,401	計 Total		
X	X	456,408	443,202	12,784	岐阜 Gifu	名古屋 Nagoya	
X	X	1,013,518	981,593	30,499	静岡 Shizuoka		
X	X	3,484,494	3,404,558	77,215	愛知 Aichi		
X	X	604,380	570,249	33,642	三重 Mie		
X	X	93,516	20,221	68,854	局引受分		
X	X	5,652,315	5,419,823	222,994	計 Total		
X	X	234,280	229,639	4,476	滋賀 Shiga	大阪 Osaka	
X	X	836,203	817,322	17,910	京都 Kyoto		
100,202	190	5,164,571	5,043,180	115,848	大阪 Osaka		
X	X	1,454,615	1,415,010	37,627	兵庫 Hyogo		
X	X	190,547	183,033	7,084	奈良 Nara		
X	X	309,955	292,892	16,862	和歌山 Wakayama		
X	X	189,478	28,388	138,309	局引受分		
123,248	1,526	8,379,650	8,009,465	338,116	計 Total		
573	0	99,608	96,958	2,549	鳥取 Tottori		広島 Hiroshima
1,087	14	112,829	111,396	1,382	島根 Shimane		
2,358	2	698,202	672,875	24,999	岡山 Okayama		
31,940	2	837,398	822,221	14,424	広島 Hiroshima		
1,759	6	528,350	501,067	27,074	山口 Yamaguchi		
2	15	31,912	5,730	22,999	局引受分		
37,718	39	2,308,299	2,210,246	93,426	計 Total		
X	X	174,654	170,695	3,824	徳島 Tokushima	高松 Takamatsu	
X	X	374,723	360,126	14,305	香川 Kagawa		
X	X	411,996	395,449	16,216	愛媛 Ehime		
X	X	122,789	119,470	3,116	高知 Kochi		
1	14	21,233	3,711	15,457	局引受分		
X	X	1,105,395	1,049,451	52,918	計 Total		
X	X	1,445,142	1,415,576	27,393	福岡 Fukuoka	福岡 Fukuoka	
982	2	146,390	142,889	3,236	佐賀 Saga		
X	X	204,499	197,148	7,002	長崎 Nagasaki		
1	92	35,411	6,343	25,734	局引受分		
X	X	1,831,442	1,761,955	63,365	計 Total		
3,179	3	307,500	297,403	9,779	熊本 Kumamoto	熊本 Kumamoto	
X	X	331,684	318,629	12,865	大分 Oita		
X	X	187,597	182,729	4,719	宮崎 Miyazaki		
4,417	7	308,942	301,120	7,491	鹿児島 Kagoshima		
0	20	19,916	4,150	13,488	局引受分		
X	X	1,155,639	1,104,030	48,341	計 Total		
10,346	15	279,241	260,137	18,521	沖縄 Okinawa	沖縄 Okinawa	
5	20	13,882	2,174	10,502	局引受分		
10,351	34	293,122	262,311	29,023	計 Total		
800,528	9,018	53,023,729	49,657,990	3,190,376	全 計 Grand Total		

16 - 2 物納及び年賦延納 Payment in Kind and Postponement of Annual Payment

(1) 物納状況 Statistics of payment in kind

区 分 Type		相 続 税 Inheritance tax			
		件 数 Number of cases	金 額 Amount		
		件 Case	百万円 Million yen		
申請及び許可等の状況 Statistics of application and permission, etc.	平成15年度許可未済	Unsettled permissions for FY2003	8,217	654,729	
	平成16年度申請	Applications for FY2004	3,065	128,833	
	更正減等	Reduction by correction, etc.	95	11,155	
	処 理	取 下 げ	Withdrawal	1,556	103,904
		却 下	Dismissal	24	928
	許 可	Permission	3,639	189,897	
		計	Subtotal	5,219	294,735
	許 可 未 済	Unsettled permissions	5,968	477,672	
	許可後の状況 Statistics after permission	平成15年度収納未済	Unsettled collections for FY2003	204	20,076
		許可取消等	Cancelled permissions, etc.	1	18
収 納		Collection	3,646	201,429	
収 納 未 済		Unsettled collection	196	8,526	
平成15年度引継未済		Unsettled handover for FY2003	31	1,338	
許可取消等		Cancelled permissions, etc.	-	-	
引 継		Handover	3,668	207,676	
物納の撤回状況 Statistics of withdrawal of payment in kind	引 継 未 済	Unsettled handover	9	286	
	平成15年度承認未済	Unsettled approvals for FY2003	-	-	
	平成16年度申請	Applications for FY2004	4	32	
	取 下 げ	Withdrawal	-	-	
	却 下	Dismissal	-	-	
	承 認	Approvals	4	32	
	承認未済	Unsettled approvals	-	-	

調査対象等：平成16年4月1日から平成17年3月31日までの間に相続税の物納（平成7年3月17日法律第55号改正前の租税特別措置法第70条の10の特例物納を含む。）について申請、許可、収納等のあったものである。

用語の説明：1 収納済額とは、国に完全に所有権が移転された物納財産の金額をいう。

2 引継額とは、収納済の物納財産を財務局へ引き渡した金額をいう。

- (注) 1 「許可」欄の外書は、許可した年度内に更正減又は許可取消し等により控除した件数及び金額である。
2 「収納」欄の外書は、過誤納額である。

Subject of survey : Subjects are applications, permissions, and collections, etc. for payment in kind of inheritance tax (including special payment in kind provided by Special Taxation Measures Law, Sec.70-10 before amendment of Law 55 on March 17, 1995) between April 1, 2004 and March 31, 2005.

Terminology:1 "Amount collected" means the value of property subjected to payment in kind, the ownership of which was completely transferred to the government.

2 "Amount of handover" means the value of collected property subjected to payment in kind, which was handed over to the Local Financial Bureau.

Note: 1 The figures preceded by "Excluding" in the column "Permission" mean the number of cases and the value of properties which were deducted by reduction through correction or cancel of permission, etc. during the permitted fiscal year.

2 The figure preceded by "Excluding" in the column "Collection" means the amount of overpayment.

(2) 物納財産の内訳

Breakdown of properties paid in kind

区分 Type	物納許可 Permission of payment in kind		
	人員 Number of cases	金額 Amount	
Types of properties paid in kind 物納財産の種類	土地 Land	3,542	187,312
	建物 Building	37	446
	有価証券 Securities	62	1,861
	その他 Others	2	278
	計 Total	実 Actual 3,616	189,897

(注) 平成16年度における相続税の物納の実績を示したものである。

Note: Table shows statistics of payment in kind for FY2004.

(3) 年賦延納状況

Statistics of postponement of annual payment

区分 Type	相続税 Inheritance tax		贈与税 Gift tax		所得税 Income tax		合計 Total		
	件数 Number of cases	金額 Amount	件数 Number of cases	金額 Amount	件数 Number of cases	金額 Amount	件数 Number of cases	金額 Amount	
Status of collection 申請及び許可等の状況	外 Exc.	-	-	-	-	-	-	-	
	平成15年度許可未済 Unsettled permissions for FY2003	2,232	66,647	375	830	1	6	2,608	67,482
	平成16年度申請 Applications for FY2004	7,026	202,020	677	76,310	-	-	7,703	278,331
	更正減等 Reduction by correction, etc.	79	5,439	3	11	-	-	82	5,450
	取下げ Withdrawals	463	9,625	38	80	-	-	501	9,705
	却下 Dismissals	64	1,391	11	79	-	-	75	1,470
	許可 Permissions	6,851	205,996	568	960	1	6	7,420	206,961
	許可未済 Unsettled permissions	1,801	46,216	432	76,011	-	-	2,233	122,227
	徴収決定 Determination for collection	62,281	128,435	2,990	1,069	17	9	65,288	129,514
	徴収未済 Unsettled collection	9,372	10,646	1,809	461	-	-	11,181	11,107
延納現在額(徴収決定未済) Current amount of postponed tax payment (Unsettled determination for collection)	46,996	516,728	1,392	1,254	6	19	48,394	518,000	

調査対象等：平成16年4月1日から平成17年3月31日までの間に相続税及び贈与税の年賦延納並びに所得税法第132条の規定による所
得税の延納について、申請、許可、収納等のあったものである。(注) 「前年度許可未済」及び「本年度申請」欄の外書は、他署管内からの転入者分、「更正減等」欄の外書は、他署管内への転出者分
である。Subject of survey: This table shows the statistics of the postponement of tax payment of inheritance tax and gift tax and that of income tax according
to the provision of Income Tax Law, Sec. 132. such as applications, permissions, and collections, etc. which were made between
April 1, 2004 and March 31, 2005Note: The figures preceded by "Excluding" in the column "Unsettled permissions for FY2003" and "Applications for FY2004" are those for transferees
from other regions, and the figures preceded by "Excluding" in the column "Reduction by correction, etc" are those for transferees from other
regions.

17 国税滞納

National Tax Delinquency

(1) 発生及び整理の状況

Statistics of accrual and procedure for tax delinquency

区分 Type		発生 の 状 況 Status of accrual				
		期首滞納 Beginning delinquent tax		新規発生滞納 Newly accrued delinquency		合計 Total
		件数 Number of cases	税額 Amount of tax	件数 Number of cases	税額 Amount of tax	件数 Number of cases
年度 Fiscal Year		件 Case	百万円 Million yen	件 Case	百万円 Million yen	件 Case
平成7年度	FY1995	3,899,715	2,498,008	4,994,737	1,555,915	8,894,452
8	1996	4,248,849	2,660,626	4,929,931	1,529,507	9,178,780
9	1997	4,552,413	2,703,089	4,712,485	1,593,251	9,264,898
10	1998	4,876,779	2,783,022	4,365,518	1,638,299	9,242,297
11	1999	5,072,674	2,814,924	3,849,401	1,431,547	8,922,075
12	2000	5,088,734	2,766,050	3,157,146	1,341,488	8,245,880
13	2001	5,080,560	2,666,781	2,369,045	1,215,975	7,449,605
14	2002	4,877,143	2,484,233	1,940,548	1,104,607	6,817,691
15	2003	4,699,984	2,251,855	1,817,127	1,025,829	6,517,111
16	2004	4,508,671	2,022,845	1,727,147	899,467	6,235,818

資料：徴収課調

調査対象等：各年の4月1日から翌年3月31日までの間における滞納の繰越、新規発生及び処理等の国税の滞納状況を示したものである。

- (注) 1 件数は納期ごとに1件として計算し、加算税のうち、本税と納期を同一にするものは、本税と合わせて1件として掲げた。
2 地方消費税は含まない。

(2) 税目別の発生及び整理の状況

Statistics of accrual and procedure by tax type

区分 Type		発生 の 状 況 Statistics of accrual					
		期首滞納 Beginning delinquent tax		新規発生滞納 Newly accrued delinquency		合計 Total	
		件数 Number of cases	税額 Amount of tax	件数 Number of cases	税額 Amount of tax	件数 Number of cases	
		件 Case	百万円 Million yen	件 Case	百万円 Million yen	件 Case	
源泉所得税 Withholding income tax	平成14年度	FY2002	967,607	446,179	296,740	141,690	1,264,347
	15	2003	936,460	422,457	276,885	132,794	1,213,345
	16	2004	905,048	393,492	252,752	114,518	1,157,800
申告所得税 Self-assessment income tax	平成14年度	FY2002	2,308,203	670,505	883,415	192,814	3,191,618
	15	2003	2,198,563	610,075	839,943	185,719	3,038,506
	16	2004	2,101,525	544,551	840,994	175,447	2,942,519
法人税 Corporation tax	平成14年度	FY2002	203,381	363,682	125,989	159,348	329,370
	15	2003	188,133	291,670	117,597	154,689	305,730
	16	2004	173,825	253,612	111,302	141,596	285,127
相続税 Inheritance tax	平成14年度	FY2002	70,440	364,964	27,585	69,835	98,025
	15	2003	64,854	333,103	24,924	74,988	89,778
	16	2004	58,407	289,004	24,653	58,100	83,060
消費税 Consumption tax	平成14年度	FY2002	1,308,428	618,281	601,799	534,220	1,910,227
	15	2003	1,296,651	578,307	548,565	473,540	1,845,216
	16	2004	1,256,904	529,577	493,600	407,582	1,750,504
その他 Others	平成14年度	FY2002	19,084	20,622	5,020	6,700	24,104
	15	2003	15,323	16,243	9,213	4,099	24,536
	16	2004	12,962	12,609	3,846	2,224	16,808
合計 Total	平成14年度	FY2002	4,877,143	2,484,233	1,940,548	1,104,607	6,817,691
	15	2003	4,699,984	2,251,855	1,817,127	1,025,829	6,517,111
	16	2004	4,508,671	2,022,845	1,727,147	899,467	6,235,818

資料：徴収課調

- (注) 1 この表は、「(1)発生及び整理の状況」を税目別に示したものである。
2 「相続税」には贈与税を含む。

整理の状況 Status of procedure					区分 Type
整理済滞納 Delinquency processed		整理中の滞納 Delinquency in processing			
税額 Amount of tax	件数 Number of cases	税額 Amount of tax	件数 Number of cases	税額 Amount of tax	年度 Fiscal Year
百万円 Million yen	件 Case	百万円 Million yen	件 Case	百万円 Million yen	
4,053,923	4,645,603	1,393,297	4,248,849	2,660,626	平成7年度 1995
4,190,133	4,626,367	1,487,044	4,552,413	2,703,089	8 1996
4,296,340	4,388,119	1,513,318	4,876,779	2,783,022	9 1997
4,421,321	4,169,623	1,606,397	5,072,674	2,814,924	10 1998
4,246,471	3,833,341	1,480,421	5,088,734	2,766,050	11 1999
4,107,538	3,165,320	1,440,757	5,080,560	2,666,781	12 2000
3,882,756	2,572,462	1,398,523	4,877,143	2,484,233	13 2001
3,588,840	2,117,707	1,336,985	4,699,984	2,251,855	14 2002
3,277,684	2,008,440	1,254,837	4,508,671	2,022,847	15 2003
2,922,312	1,865,982	1,055,007	4,369,836	1,867,305	16 2004

Source: Collection Division

Subject of survey, etc.: This table shows the statistics of national tax delinquency such as carry-over of delinquency, newly accrued delinquency, procedures, etc. which were made in each fiscal year (April 1 to March 31).

Note:1 The numbers of cases are counted independently by the period of tax payment. With respect to the case of additional tax, when its period of tax payment is the same as that for the original tax, the couple of the additional tax and the original tax is counted as one case.

2 Figures for local consumption are not included.

整理の状況 Status of procedure					区分 Type	
整理済滞納 Delinquency processed		整理中の滞納 Delinquency in processing				
税額 Amount of tax	件数 Number of cases	税額 Amount of tax	件数 Number of cases	税額 Amount of tax		
百万円 Million yen	件 Case	百万円 Million yen	件 Case	百万円 Million yen		
587,869	327,887	165,412	936,460	422,457	平成14年度 FY2002	源泉所得税 Withholding income tax
555,251	308,297	161,759	905,048	393,492	15 2003	
508,010	279,580	135,501	878,220	372,509	16 2004	
863,319	993,055	253,244	2,198,563	610,075	平成14年度 FY2002	申告所得税 Self-assessment income tax
795,794	936,981	251,243	2,101,525	544,551	15 2003	
719,998	888,167	212,812	2,054,352	507,186	16 2004	
523,030	141,237	231,360	188,133	291,670	平成14年度 FY2002	法人税 Corporation tax
446,359	131,905	192,747	173,825	253,612	15 2003	
395,208	120,142	152,282	164,985	242,926	16 2004	
434,799	33,171	101,696	64,854	333,103	平成14年度 FY2002	相続税 Inheritance tax
408,091	31,371	119,087	58,407	289,004	15 2003	
347,104	29,077	102,024	53,983	245,080	16 2004	
1,152,501	613,576	574,194	1,296,651	578,307	平成14年度 FY2002	消費税 Consumption tax
1,051,847	588,312	522,270	1,256,904	529,577	15 2003	
937,159	543,549	448,623	1,206,955	488,536	16 2004	
27,322	8,781	11,079	15,323	16,243	平成14年度 FY2002	その他 Others
20,342	11,574	7,733	12,962	12,609	15 2003	
14,833	5,467	3,765	11,341	11,068	16 2004	
3,588,840	2,117,707	1,336,985	4,699,984	2,251,855	平成14年度 FY2002	合計 Total
3,277,684	2,008,440	1,254,837	4,508,671	2,022,847	15 2003	
2,922,312	1,865,982	1,055,007	4,369,836	1,867,305	16 2004	

Source: Collection Division

Note: 1 This table shows "(1) Statistics of accrual and procedure for tax delinquency" by tax type.

2 Figures for "Inheritance tax" includes the gift tax.

(3) 国税局別の発生及び整理状況

Statistics of accrual and procedure by Regional Taxation Bureau

国税局 Regional Taxation Bureau	区分 Type	発 生 の 状 況 Statistics of accrual				
		期 首 滞 納 Beginning delinquent tax		新 規 発 生 滞 納 Newly accrued delinquency		合 計 Total
		件 数 Number of cases	税 額 Amount of tax	件 数 Number of cases	税 額 Amount of tax	件 数 Number of cases
	件 Case	百万円 Million yen	件 Case	百万円 Million yen	件 Case	
札幌	Sapporo	159,645	45,459	73,334	32,026	232,979
仙台	Sendai	209,145	57,721	100,601	35,366	309,746
関東信越	Kanto Shinetsu	649,880	260,594	206,362	100,455	856,242
東京	Tokyo	1,931,330	1,046,361	564,855	374,504	2,496,185
金 沢	Kanazawa	62,934	49,736	33,861	13,678	96,795
名古屋	Nagoya	439,991	148,771	189,554	80,654	629,545
大阪	Osaka	591,008	252,542	264,407	137,770	855,415
広島	Hiroshima	126,978	41,161	89,451	35,851	216,429
高 松	Takamatsu	59,859	24,811	34,804	15,689	94,663
福岡	Fukuoka	151,792	48,124	87,206	37,370	238,998
熊本	Kumamoto	94,411	28,257	64,559	26,302	158,970
沖縄	Okinawa	31,698	19,308	18,153	9,802	49,851
合計	Total	4,508,671	2,022,845	1,727,147	899,467	6,235,818

資料：徴収課調

調査期間：平成16年4月1日から平成17年3月31日

- (注) 1 この表は、「(1)発生及び整理の状況」を国税局別に示したものである。
2 地方消費税を除く。

(4) 1億円以上の整理中のものの業種別状況

Statistics of delinquent tax of more than 100 million yen in processing by business type

業 種 Business type	区 分 Type	平成17年3月末 March 31, 2005		平成16年3月末 March 31, 2004		前年同月比 Comparison at the same period	
		人 員 Number of cases	税 額 Amount of tax	人 員 Number of cases	税 額 Amount of tax	人 員 Percentage of cases	税 額 Percentage of tax
		人 Person	億円 100 million yen	人 Person	億円 100 million yen	%	%
製 造 業	Manufacturing industry	72	165	83	172	86.7	95.9
販 売 業	Sales	120	401	126	431	95.2	93.0
不動産・建設業	Real estate, Construction industry	500	1,270	550	1,428	90.9	88.9
料 飲 食 業	Hotels and restaurants	92	168	98	189	93.9	88.9
金 融 業	Finance business	39	111	38	113	102.6	98.2
そ の 他 事 業	Other businesses	451	1,195	495	1,313	91.1	91.0
そ の 他	Others	538	1,527	582	1,733	92.4	88.1
合計	Total	1,812	4,837	1,972	5,379	91.9	89.9

資料：徴収課調

- (注) 1 「その他事業」とは、病院（医師）、サービス業、レジャー産業等をいう。
2 「その他」とは、給与所得者、無職等をいう。

Source: Collection Division

Note:1 "Other businesses" include hospitals (doctors), service industry, leisure industry, etc.

2 "Others" include employment income earners, unemployed persons, etc.

整 理 の 状 況 Statistics of procedure				
整 理 済 滞 納 Delinquency processed			整 理 中 の 滞 納 delinquency in processing	
税 額 Amount of tax	件 数 Number of cases	税 額 Amount of tax	件 数 Number of cases	税 額 Amount of tax
百万円 Million yen	件 Case	百万円 Million yen	件 Case	百万円 Million yen
77,485	77,642	34,162	155,337	43,323
93,087	104,938	39,906	204,808	53,181
361,049	230,680	123,242	625,562	237,807
1,420,865	598,764	439,580	1,897,421	981,285
63,414	34,125	17,522	62,670	45,892
229,425	207,680	96,913	421,865	132,512
390,312	307,886	165,919	547,529	224,393
77,012	92,897	38,434	123,532	38,578
40,500	41,550	18,938	53,113	21,562
85,494	87,134	40,384	151,864	45,110
54,559	63,969	28,629	95,001	25,930
29,110	18,717	11,378	31,134	17,732
2,922,312	1,865,982	1,055,007	4,369,836	1,867,305

Source: Collection Division

Period covered by survey: From April 1, 2004 to March 31, 2005

Note: 1 This table shows "(1) Statistics of accrual and procedure for tax delinquency" by Regional Taxation Bureaus.

2 Figures for local consumption tax are not included.

18 還付金

Refunds

還付金の支払決定の状況

(単位:百万円)

Statistics of payment of refund determined

(In millions yen)

区 分 Type	支払決定済額 Amount of payment of refund determined		
	支払命令官分 Payment by order	支払委託官分 Payment by consignee	合 計 Total
平成 11 年 度 FY1999	5,004,282	50,123	5,054,405
12 2000	4,947,378	49,636	4,997,014
13 2001	4,694,431	51,285	4,745,716
14 2002	5,309,634	56,800	5,366,433
15 2003	5,285,294	-	5,285,294
16 2004	5,336,624	-	5,336,624
源泉所得税 Withholding income tax	1,380,480	-	1,380,480
申告所得税 Self-assessment income tax	166,503	-	166,503
法人税 Corporation tax	958,687	-	958,687
消費税及地方消費税 Consumption tax and local consumption tax	2,719,136	-	2,719,136
その他 Others	112,818	-	112,818
還付金合計 Total of refunds	5,336,624	-	5,336,624

資料：管理課調

調査期間：平成16年4月1日から平成17年3月31日

用語の説明：支払命令官分とは、還付金の支払場所が銀行等の金融機関扱いのものをいい、支払委託官分とは、還付金の支払場所が郵便局扱いのものをいう。尚、平成15年度分からは支払い委託官分の取扱いが廃止され支払命令官分のみとなった。

(注) 還付加算金を含む。

Source: Revenue Management Division

Period covered by survey: From April 1, 2004 to March 31, 2005

Terminology: "Payment by order" refers to refund payments handled by financial institutions such as banks, etc. "Payment by consignee" refers to refund payments handled by postal offices. The payment by consignee system was abolished in fiscal 2003, leaving only payment by order.

Note: Figures for interest on refund are included.

第 編 その他

Part Others

19 その他 Others

19 その他

統計表を見る方のために

利用上の注意

1 不服審査

この統計表は、平成16会計年度内における国税通則法及び行政不服審査法（行政機関の保有する情報の公開に関する法律に関するものを除く。）による不服申立の事績を 異議申立てと 審査請求とに分けて掲げたものである。

2 訴訟事件

この統計表は、平成16会計年度内における賦課又は徴収関係（徴収及び滞納処分）に関連して国、国税局長又は税務署長を当事者又は参加人とする訴訟の事績について 国側被告事件（賦課若しくは徴収関係）と 国側原告事件（徴収関係）に区分して掲げたものである。なお、原告、被告の区分はすべて当該事件の第1審における原告、被告の区分によるものである。

3 直接国税犯則事件（査察事件）

この統計表は、平成16年中における国税犯則取締法に基づく直接国税に係る犯則事件に対する処分の状況について掲げたものである。

4 間接国税犯則事件

この統計表は、平成16会計年度内の国税犯則取締法に基づく間接国税に係る犯則事件に関する事績を、 検挙及び処理の状況 通告処分及び履行状況 酒税の違反行為別検挙の状況 消費税の違反行為別検挙件数に区分して掲げたものである。

5 資料収集

この統計表は、平成16事務年度における法定資料・法定外資料の資料収集、不動産等の譲受けの対価の支払調書の提出監査状況を掲げたものである。

6 税務相談

この統計表は、平成16会計年度における相談等の受理状況、タックスアンサーの利用状況を掲げたものである。

7 税理士

この統計表は、平成16会計年度末における税理士試験の受験・合格者数、税理士の登録者数、税理士会別の会員数、通知弁護士・通知弁護士法人・許可公認会計士の状況を掲げたものである。

8 平成10年以後、当分の間停止された税目の累年比較

この統計表は、平成10年以後、当分の間、課税が停止された税目の課税事績等を掲げたものである。

19 Others

For the people who use the statistical tables

Notes on use

1 Administrative review

The statistical tables show the statistics of administrative protests filed under General Law of National Taxes and Administrative Appellate Law (except for Law Concerning Access to Information Held by Administrative Organs) during FY2004. The cases are classified into request for reinvestigation, and request for reconsideration.

2 Litigation case

The statistical table shows the statistics of litigation cases related to taxation or collection-related matters (collection and procedure for collection of tax delinquency) during FY2004 which involved the government, Regional Commissioner, or Director of Taxation Office as a party concerned or an intervener. The cases are classified into the cases where the government is the defendant (taxation or collection-related matters), and the cases where the government is the plaintiff (collection-related matters).

The classification of plaintiff and defendant is based on the classification in the court of first instance.

3 Direct national tax crime (criminal investigation)

The statistical tables show the statistics of dispositions based on National Tax Violations Control Law related to tax crimes for direct national tax during 2004.

4 Indirect national tax crime

This statistical table shows the statistics of activities based on National Tax Violations Control Law related to tax crimes for indirect national tax during FY2004. The activities are analyzed from the following view points. Statistics of arrest and procedure, Statistics of notification procedure and fulfillment, Statistics of arrest by type of violations of liquor tax, Number of arrests by type of violations of consumption tax

5 Data collection

The statistical tables show the statistics of data collection of information returns and documents other than information returns, and the statistics of audit on submission of record of payment of compensation for real estate, etc. acquired from July1,2004 to June 30,2005.

6 Tax consultation

The statistical tables show the statistics of reception of tax consultation, and the statistics of use of Taxanswer during FY2004.

7 Certified Public Tax Accountant

The statistical tables show the numbers of examinees and successful candidates of Certified Public Tax Accountant examination, the number of registrations of Certified Public Tax Accountant, the number of members of each Certified Public Tax Accountants' association, and the statistics of enrolled lawyers, enrolled law corporations and certified public accountant with license at the end of FY 2004.

8 Yearly composition of items of taxation suspended for a while since 1998

The statistical tables show the statistics of taxation of tax items which were suspended for a while since 1998.

19 - 1 不服審査 Administrative Review

(1) 異議申立て Request for reinvestigation

区 分 Type	本年度要処理件数 Number of requests processed for the current fiscal year					みなす 審査請求 件数 Number of deemed requests for reconsideration	本年度処理済件数 Number of requests processed for the current fiscal year					
	前年度未決 繰越件数 Number of unsettled requests carried over from the previous fiscal year	本年度に 申し立てた件数 Number of cases requested for the current fiscal year			計 Total		みなす 取下件数 Number of deemed withdrawals	取下件数 Number of withdrawals	却下件数 Number of dismissals	棄却件数 Number of rejections	全部 取消件数 Number of whole annulments	一部 取消件数 Number of partial annulments
		処分に 係るもの Those related to procedure	不作為に 係るもの Those related to nonfeasance	計 Total								
		内3	内7									
平成11年度 FY 1999	1,667	内3 5,650	内7 24	内10 7,341	26	114	内1 1,103	414	内2 3,357	81	603	
12 2000	1,636	内4 5,641	内8 9	内12 7,286	75	109	内1 832	内4 404	内2 3,599	172	678	
13 2001	内3 1,412	内2 4,814	内45 46	内50 6,272	54	77	810	内33 298	内3 3,062	132	624	
14 2002	1,201	内2 5,099	内2 20	内4 6,320	103	61	651	内4 360	2,858	178	596	
15 2003	1,511	内6 5,571	内1 2	内7 7,084	75	197	799	内6 455	3,271	155	662	
16 2004	1,469	内3 4,270	2	内3 5,741	190	82	内1 455	内1 292	内1 2,887	81	529	
申告 所得税 Self- assessment income tax	462	内2 1,682	-	内2 2,144	13	6	内1 140	54	内1 1,283	33	243	
源泉 所得税 Withholding income tax	36	133	-	169	4	1	30	6	57	15	13	
法人税 Corporation tax	264	内1 611	-	内1 875	66	22	72	内1 24	370	2	41	
相続税 Inheritance tax	106	360	-	466	-	1	33	17	188	7	119	
贈与税 Gift tax	16	103	-	199	2	-	6	9	70	-	4	
消費税 Consumption tax	266	485	-	751	45	26	46	9	382	12	54	
有価証券 取引税 Securities transaction tax	-	-	-	-	-	-	-	-	-	-	-	
酒 税 Riquor tax	-	-	-	-	-	-	-	-	-	-	-	
法人 特別税等 Temporary special corporation tax	13	27	-	40	15	-	3	2	3	-	-	
地方 消費税 Local consumption tax	252	484	-	736	45	26	45	9	382	12	54	
その他 Others	-	6	-	6	-	-	-	-	3	-	-	
徴収関係 Related to collection	54	379	2	435	-	-	80	162	149	-	1	
計 Total	1,469	内3 4,270	2	内3 5,741	190	82	内1 455	内1 292	内1 2,887	81	529	

(注) 内書は国税庁・国税不服審判所分の件数である。

Note: Figures preceded by "Included" are those for National Tax Tribunal or National Tax Agency.

(単位：件)

(Number of cases)

変更その他 Amendment and others	計 Total	本年度未決 繰越件数 Carried forward unsettled requests for the current fiscal year
内7 Include	7 内10 Include	5,679 1,636
内4	5 内9	5,799 1,412
内14	14 内50	5,017 1,201
	2 内4	4,706 1,511
内1	1 内7	5,540 1,469
	0 内3	4,326 1,225
	- 内2	1,759 372
	-	122 43
	- 内1	531 278
	-	365 101
	-	89 28
	-	529 177
	-	- -
	-	- -
	-	8 17
	-	528 163
	-	3 3
	-	392 43
	0 内3	4,326 1,225

調査対象等： 平成16年4月1日から平成17年3月31日までの間に国税通則法及び行政不服審査法（行政機関の保有する情報の公開に関する法律に関するものを除く。）に基づき「異議申立て」及び「審査請求」のなされたものを掲げた。

- 用語の説明： 1 不作為とは、行政庁が法令に基づく申請に対し、相当の期間内になんらかの処分その他公権力の行使に当たる行為をすべきにもかかわらず、これをしないことをいう。
- 2 みなす審査請求とは、国税局長又は税務署長等が異議申立てを審査請求として取扱うことを適当と認め、かつ、異議申立人がそれに同意したとき、あるいは更正決定等について審査請求がされている場合に、その更正決定等に係る課税標準等についてされた他の更正決定等に対し異議申立てがされたときに審査請求がされたものとみなされたものをいう。
- 3 みなす取下げとは、異議決定を経ないで審査請求がされた場合に取下げられたものとみなされた異議申立て及び審査請求がされた日以前に異議申立てに係る処分の全部を取り消す旨の異議決定書の謄本を発している場合に取下げられたものとみなされた審査請求をいう。
- 4 取下げとは、不服申立人が異議申立て又は審査請求を撤回したものをいう。
- 5 却下とは、不服申立ての要件を欠いているため審査の対象にならないと判定されたものをいう。
- 6 棄却とは、原処分を適法又は妥当と認め不服申立てが認められなかったものをいう。
- 7 取消し又は変更とは、原処分の全部又は一部に違法又は不当を認め、原処分の全部又は一部を取り消した判定をいう。

Subject of survey, etc.: Requests for reinvestigation, and Requests for reconsideration filed on the basis of General Law of National Taxes and Administrative Appellate Law (except for Law Concerning Access to Information Held by Administrative Organs) between April 1, 2004 and March 31, 2005.

- Terminology: 1 "Nonfeasance" means that an administrative agency do not execute power of public body such as procedures and others within certain period of time with respect to the application based on the law although they should do that.
- 2 "Deemed requests for reconsideration" means requests for reinvestigation which were deemed requests for reconsideration. A request for reinvestigation is deemed to be a request for reconsideration in the cases such as when Regional Commissioner of the Regional Taxation Bureau or Director of Tax Office considered it appropriate to handle a request for reinvestigation as a request for reconsideration and the person who filed the request for reinvestigation agreed with it, or when a request for reconsideration was filed against a correction or determination, etc. , and in that situation a request for reinvestigation was filed against another correction or determination, etc. which was made about tax base, etc. related to the former correction or determination, etc..
- 3 "Deemed withdrawals" refers to requests for reinvestigation which were deemed to be withdrawn. A request for reinvestigation is deemed to be withdrawn when a request for reconsideration was filed without waiting for a decision on the request for reinvestigation. A request for reconsideration is also deemed to be withdrawn when an attested copy of decision on the request for reinvestigation which annuls wholly the procedures related to the request for reinvestigation, was issued previous to the date of filing of the request for reconsideration.
- 4 "Withdrawal" means withdrawal of a request for reinvestigation or a request for reconsideration by the person who filed an administrative protest.
- 5 "Dismissal" means that an administrative protest was judged as unqualified for consideration due to the lack of requirements for an administrative protest.
- 6 "Rejection" means that the original procedures are judged as legal or appropriate, and an administrative protest is not accepted.
- 7 "Annulment or amendment" means the decision which finds wholly or partially the original procedures illegal or unjust, and annuls the original procedures wholly or partially.

(2) 審査請求
Request for reconsideration

区分 Type	本年度要処理件数 Number of requests to be processed for the current fiscal year						計 Total	みなす 取下件数 Number of deemed withdrawals	取下件数 Number of withdrawals
	前年度 未決繰越件数 Number of unsettled requests carried over from the previous fiscal year	本年度に請求した件数 Number of cases requested for the current fiscal year				みなす 審査請求件数 Number of deemed requests for reconsideration			
		処分に係るもの Those related to procedure	不作為に係るもの Those related to nonfeasance						
平成11年度 FY1999	内6 3,573	内4 3,042			-	26	内10 6,641	-	内3 191
	Include	Include					Include		Include
12 2000	内5 3,638	内3 3,329	内1		1	75	内9 7,043	-	内2 254
			Include						
13 2001	内4 3,972	内2 2,856			-	54	内6 6,882	-	内1 236
14 2002	内1 3,588	内8 2,717			3	103	内9 6,411	-	338
15 2003	内3 3,008	内12 3,372			-	75	内15 6,455	-	491
16 2004	2,734	内1 2,894	内3		3	190	内4 5,821	-	内1 558
申告 所得税	Self-assessment income tax	903	1,111		-	13	2,027	-	297
源泉 所得税	Withholding income tax	47	44	内2	2	4	内2 97	-	4
法人税	Corporation tax	635	481		-	66	1,182	-	84
相続税	Inheritance tax	178	189		-	-	367	-	24
贈与税	Gift tax	34	44		-	2	80	-	4
消費税	Consumption tax	443	368		-	45	856	-	51
有価証券取 引税	Securities transaction tax	2	-		-	-	2	-	-
地価税	Land value tax	-	-		-	-	-	-	-
酒 税	Riquor tax	-	内1 1		-	-	内1 1	-	内1 1
法人 特別税等	Temporary special corporation tax	20	-		-	15	35	-	-
地方 消費税	Local consumption tax	377	360		-	45	782	-	51
その他	Others	10	11		-	-	21	-	1
徴収関係	Related to collection	85	285	内1	1	-	内1 371	-	41
計	Total	2,734	内1 2,894	内3	3	190	内4 5,821	-	内1 558

(注) 内書は国税局の件数である。

(単位：件)
(Number of cases)

本年度処理済件数 Number of requests processed for the current fiscal year						本年度未決繰越 件数 Carried forward unsettled requests for the current fiscal year	区 分 Type		
却下件数 Number of dismissals	棄却件数 Number of rejections	全部取消件数 Number of whole annulments	一部取消件数 Number of partial annulments	変更その他 Amendment and others	計 Total				
	271	内2 2,110	74	357	-	内5 3,003	内5 3,638	11	FY1999
		Include				Include	Include		
内2 Include	310	内1 2,041	79	387	-	内5 3,071	内4 3,972	12	2000
	280	内4 2,319	135	324	-	内5 3,294	内1 3,588	13	2001
内5	299	内1 2,266	101	399	-	内6 3,403	内3 3,008	14	2002
内12	293	内3 2,119	313	505	-	内15 3,721	2,734	15	2003
内3	245	2,086	130	361	2	内4 3,382	2,439	16	2004
	45	803	37	136	-	1,318	709		申告 所得税 Self-assessment income tax
内2	3	27	5	9	-	内2 48	49		源泉 所得税 Withholding income tax
	16	335	11	107	-	553	629		法人税 Corporation tax
	22	137	12	23	-	218	149		相続税 Inheritance tax
	1	46	5	7	-	63	17		贈与税 Gift tax
	30	333	29	38	-	481	375		消費税 Consumption tax
	-	-	-	-	-	-	2		有価証券 取引税 Securities transaction tax
	-	-	-	-	-	-	-		地価税 Land value tax
	-	-	-	-	-	内1 1	-		酒 税 Riquor tax
	-	4	-	-	-	4	31		法人 特別税等 Temporary special corporation tax
	26	307	27	36	-	447	335		地方 消費税 Local consumption tax
	3	3	1	5	-	13	8		その他 Others
内1	99	91	3	-	2	内1 236	135		徴収関係 Related to collection
内3	245	2,086	130	361	2	内4 3,382	2,439		計 Total

Note: Figures preceded by "Included" are those for Regional Taxation Bureaus.

(3) 国税局別の異議申立て

Request for reinvestigation by Regional Taxation Bureaus

区分 Type	本年度要処理件数 Number of requests to be processed for the current fiscal year				計 Total	みなす 審査請求件数 Number of deemed requests for reconsideration	みなす取下件数 Number of deemed withdrawals
	前年度 未決繰越件数 Carried forward unsettled requests for the current last year	本年度申立件数 Number of cases requested for the current fiscal year		計 Total			
		処分に係るもの Those related to procedure	不作為に係るもの Those related to nonfeasance				
札幌 Sapporo	32	113	-	145	-	-	
仙台 Sendai	30	202	-	232	7	-	
関東信越 Kanto Shinetsu	98	490	-	588	4	-	
東京 Tokyo	469	1,177	2	1,648	57	51	
金沢 Kanazawa	47	72	-	119	1	18	
名古屋 Nagoya	158	595	-	753	16	-	
大阪 Osaka	128	819	-	947	97	-	
広島 Hiroshima	227	403	-	630	1	-	
高松 Takamatsu	213	142	-	355	-	-	
福岡 Fukuoka	11	113	-	124	-	-	
熊本 Kumamoto	29	73	-	102	6	3	
沖縄 Okinawa	27	68	-	95	1	10	
国税庁 National Tax Agency	-	3	-	3	-	-	
国税不服審判所 National Tax Tribunal	-	-	-	-	-	-	
計 Total	1,469	4,270	2	5,741	190	82	

(注) この表は、「(1)異議申立て」の合計欄を国税局別に示したものである。

(4) 国税不服審判所支部別の審査請求

Request for reconsideration by branches of National Tax Tribunal

区分 Type	本年度要処理件数 Number of requests to be processed for the current fiscal year				計 Total	みなす取下件数 Number of deemed withdrawals
	前年度 未決繰越件数 Carried forward unsettled requests for the current last year	本年度に請求した件数 Number of cases requested for the current fiscal year		みなす 審査請求件数 Number of deemed requests for reconsideration		
		処分に係るもの Those related to procedure	不作為に係るもの Those related to nonfeasance			
札幌 Sapporo	23	107	-	-	130	-
仙台 Sendai	93	151	-	7	251	-
関東信越 Kanto Shinetsu	227	281	-	4	512	-
東京 Tokyo	963	842	-	57	1,862	-
金沢 Kanazawa	31	93	-	1	125	-
名古屋 Nagoya	467	378	-	16	861	-
大阪 Osaka	319	428	-	97	844	-
広島 Hiroshima	193	271	-	1	465	-
高松 Takamatsu	148	188	-	-	336	-
福岡 Fukuoka	84	69	-	-	153	-
熊本 Kumamoto	84	46	-	6	136	-
沖縄 Okinawa	102	39	-	1	142	-
国税局 Regional Taxation Bureau	-	1	3	-	4	-
計 Total	2,734	2,894	3	190	5,821	-

(注) この表は、「(2)審査請求」の合計欄を国税不服審判所支部別に示したものである。

(単位：件)
(Number of cases)

本年度処理済件数 Number of requests processed for the current fiscal year							本年度 未決繰越件数 Carried forward unsettled requests for the current fiscal year
取下件数 Number of withdrawals	却下件数 Number of dismissals	棄却件数 Number of rejections	全部取消件数 Number of whole annulments	一部取消件数 Number of partial annulments	変更 その他 Amendment and others	計 Total	
12	9	63	-	38	-	122	23
7	7	137	2	23	-	176	49
47	19	306	6	56	-	434	150
128	110	764	27	135	-	1,215	376
10	3	54	10	5	-	100	18
54	38	431	8	99	-	630	107
94	74	425	6	52	-	651	199
59	11	372	9	44	-	495	134
21	5	181	-	25	-	232	123
9	4	70	-	19	-	102	22
5	9	64	1	3	-	85	11
8	2	19	12	30	-	81	13
1	1	1	-	-	-	3	-
-	-	-	-	-	-	-	-
455	292	2,887	81	529	-	4,326	1,225

Note: This table shows the breakdown of "Total" of "(1) Request for reinvestigation" by Regional Taxation Bureaus.

(単位：件)
(Number of cases)

本年度処理済件数 Number of requests processed for the current fiscal year							本年度 未決繰越件数 Carried forward unsettled requests for the current fiscal year
取下件数 Number of withdrawals	却下件数 Number of dismissals	棄却件数 Number of rejections	全部取消件数 Number of whole annulments	一部取消件数 Number of partial annulments	変更 その他 Amendment and others	計 Total	
4	2	35	2	10	-	53	77
16	1	146	3	11	-	177	74
72	35	174	13	38	1	333	179
234	109	607	42	80	-	1072	790
5	2	40	1	5	-	53	72
37	17	384	49	65	-	552	309
77	45	252	11	60	1	446	398
46	4	106	4	26	-	186	279
15	18	157	3	23	-	216	120
9	8	102	-	5	-	124	29
28	-	54	2	10	-	94	42
14	1	29	-	28	-	72	70
1	3	-	-	-	-	4	-
558	245	2,086	130	361	2	3,382	2,439

Note: This table shows the breakdown of "Total" of "(2) Request for reconsideration" by branches of National Tax Tribunal

19- 2 訴訟事件 Litigation Cases

(1) 国側被告事件

(単位：件)

Litigation cases (Government as defendant)

(Number of cases)

区分 Type	前年度 未係属 件数 Number of pending cases at the end of the previous fiscal year	事件区 分の変 更等の 調整 件数 Number of arranged cases such as change of jurisdiction	本年度 提 起 件 数 Number of cases filed for the current fiscal year	本年度終結件数 Number of cases processed for the current fiscal year										本年度 未係属 件数 Number of pending cases at the end of the current fiscal year	
				取 下 件 数 Withdrawal	却 下 件 数 Dismissal	国 側 勝 訴 件 数 Decision in favor of Government	国 側 一 部 勝 訴 件 数 Decision partially in favor of Government	国 側 敗 訴 件 数 Decision against Government	差 戻 件 数 Remand	和 解 件 数 Reconciliation	その他	計			
(第一審) The first instance															
課 税 関 係 Cases related to taxation	所得税 *1	191	-	180	14	3	64	9	22	-	-	1	113	258	
	法人税 *2	83	-	51	2	-	38	2	-	-	-	1	43	91	
	資産税 *3	49	-	30	3	1	25	6	2	-	-	-	37	42	
	消費税 *4	6	-	11	-	-	6	-	-	-	-	-	6	11	
	酒税 *5	1	-	-	-	-	1	-	-	-	-	-	1	-	
	他の間接税 *6	-	-	-	-	-	-	-	-	-	-	-	-	-	
	その他 *7	9	-	9	1	-	7	-	-	-	-	-	8	10	
	計 *8	339	-	281	20	4	141	17	24	-	-	2	208	412	
徴 収 関 係 Cases related to collection	行政事件 *9	15	-	20	4	-	16	-	-	-	-	-	20	15	
	執行停止 *10	-	-	1	-	1	-	-	-	-	-	-	1	-	
	損害賠償 *11	5	1	3	-	-	3	-	-	-	-	-	3	4	
	その他民事 *12	19	1	37	16	-	12	-	3	-	2	1	34	23	
	簡易事件 *13	-	-	3	1	-	1	-	-	-	-	-	1	3	
	計 *8	39	-	64	21	1	32	-	3	-	2	2	61	42	
審判所関係 *14	3	-	1	2	-	2	-	-	-	-	-	4	-		
合 計 *15	381	-	346	43	5	175	17	27	-	2	4	273	454		
(控訴審) Trial of an appeal															
課 税 関 係 Cases related to taxation	所得税 *1	42	-	52	7	1	51	4	2	-	-	-	65	29	
	法人税 *2	20	-	30	-	-	29	-	1	-	-	-	30	20	
	資産税 *3	11	-	15	-	1	16	1	-	-	-	-	18	8	
	消費税 *4	2	-	5	-	-	4	-	-	-	-	-	4	3	
	酒税 *5	-	-	-	-	-	-	-	-	-	-	-	-	-	
	他の間接税 *6	-	-	-	-	-	-	-	-	-	-	-	-	-	
	その他 *7	6	-	3	-	1	5	-	-	-	-	-	6	3	
	計 *8	81	-	105	7	3	105	5	3	-	-	-	123	63	
徴 収 関 係 Cases related to collection	行政事件 *9	6	-	12	-	-	11	-	-	-	-	2	13	5	
	執行停止 *10	-	-	-	-	-	-	-	-	-	-	-	-	-	
	損害賠償 *11	-	-	-	-	-	-	-	-	-	-	-	-	-	
	その他民事 *12	1	-	5	1	-	2	-	-	-	-	-	3	3	
	簡易事件 *13	1	-	-	-	-	1	-	-	-	-	-	1	-	
	計 *8	8	-	17	1	-	14	-	-	-	-	2	17	8	
審判所関係 *14	1	-	-	-	-	1	-	-	-	-	-	1	-		
合 計 *15	90	-	122	8	3	120	5	3	-	-	2	141	71		

調査対象等：平成16年4月1日から平成17年3月31日までの間における国税の賦課又は徴収関係に関する訴訟事件について掲げた。

用語の説明：1 取下げとは、原告が訴えを撤回したものをいう。

2 却下とは、訴訟要件又は上訴の要件が具備されていないため不合法として排斥されたものをいう。

3 差戻しとは、上級審で原判決を取り消した場合に、審査をやり直させるため改めて控訴審又は第一審に移審されたものをいう。

4 和解とは、争っている当事者が互いに譲歩して争いをやめたものをいう。

1 Income tax

5 Liquor tax

9 Administrative litigations

13 Simplified litigations

2 Corporation tax

6 Other indirect taxes

10 Suspension of execution

14 Cases related to Tribunal

3 Property tax

7 Others

11 Compensation for damage

15 Total

4 Consumption tax

8 Subtotal

12 Other civil cases

16 Grandtotal

(単位：件)
(Number of cases)

区分 Type	前年度 末係属 件数 Number of pending cases at the end of the previous fiscal year	事件区 分の変 更等の 調整 件数 Number of arranged cases such as change of jurisdiction	本年度 提起 件数 Number of cases filed for the current fiscal year	本年度終結件数 Number of cases processed for the current fiscal year										本年度 末係属 件数 Number of pending cases at the end of the current fiscal year
				取 下 件 数 Withdrawal	却 下 件 数 Dismissal	国 勝 件 数 Decision in favor of Government	国 側一 部勝 訴件 数 Decision partially in favor of Government	国 敗 件 数 Decision against Government	差 戻 件 数 Remand	和 解 件 数 Reconciliation	そ の 他 Others	計 Total		
(上告審) Hearing of final appeal														
課 税 関 係 Cases related to taxation	所得税 *1	28	-	43	-	3	22	1	3	1	-	-	30	41
	法人税 *2	18	-	17	-	1	10	-	1	-	-	-	12	23
	資産税 *3	7	-	7	-	-	6	-	-	-	-	-	6	8
	消費税 *4	4	-	1	-	-	5	-	-	-	-	-	5	-
	酒税 *5	-	-	-	-	-	-	-	-	-	-	-	-	-
	他の間接税 *6	-	-	-	-	-	-	-	-	-	-	-	-	-
	その他 *7	2	-	3	-	-	3	-	-	-	-	-	3	2
	計 *8	59	-	71	-	4	46	1	4	1	-	-	56	74
徴 収 関 係 Cases related to collection	行政事件 *9	3	-	9	-	-	4	-	-	-	-	-	4	8
	執行停止 *10	-	-	-	-	-	-	-	-	-	-	-	-	-
	損害賠償 *11	-	-	-	-	-	-	-	-	-	-	-	-	-
	その他民事 *12	1	-	2	-	-	3	-	-	-	-	-	3	-
	簡易事件 *13	-	-	1	-	-	1	-	-	-	-	-	1	-
	計 *8	4	-	12	-	-	8	-	-	-	-	-	8	8
	審判所関係 *14	-	-	1	-	-	-	-	-	-	-	-	-	1
	合計 *15	63	-	84	-	4	54	1	4	1	-	-	64	83
(審級別合計) Total of cases at each order of judgements														
課 税 関 係 Cases related to taxation	所得税 *1	261	-	275	21	7	137	14	27	1	-	1	208	328
	法人税 *2	121	-	98	2	1	77	2	2	-	-	1	85	134
	資産税 *3	67	-	52	3	2	47	7	2	-	-	-	61	58
	消費税 *4	12	-	17	-	-	15	-	-	-	-	-	15	14
	酒税 *5	1	-	-	-	-	1	-	-	-	-	-	1	-
	他の間接税 *6	-	-	-	-	-	-	-	-	-	-	-	-	-
	その他 *7	17	-	15	1	1	15	-	-	-	-	-	17	15
	計 *8	479	-	457	27	11	292	23	31	1	-	2	387	549
徴 収 関 係 Cases related to collection	行政事件 *9	24	-	41	4	-	31	-	-	-	-	2	37	28
	執行停止 *10	-	-	1	-	1	-	-	-	-	-	-	1	-
	損害賠償 *11	5	-1	3	-	-	3	-	-	-	-	-	3	4
	その他民事 *12	21	1	44	17	-	17	-	3	-	2	1	40	26
	簡易事件 *13	1	-	4	1	-	3	-	-	-	-	1	5	-
	計 *8	51	-	93	22	1	54	-	3	-	2	4	86	58
	審判所関係 *14	4	-	2	2	-	3	-	-	-	-	-	5	1
	合計 *16	534	-	552	51	12	349	23	34	1	2	6	478	608

Subject of survey, etc.:The tables show the statistics of litigation cases related to taxation or collection of national tax from April 1, 2004 to March 31, 2005.

Terminology:1 "Withdrawal" means suits cancelled by plaintiffs.

2 "Dismissal" means the decision rejecting a case due to the lack of requirements for litigation or appeal.

3 "Remand" means the decision sending a case back to a lower court or the first instance for the purpose of rehearing when a higher court annulled the original decision.

4 "Reconciliation" means the case where parties in conflict conceded each other and stopped disputing.

(2) 国側原告事件

(単位：件)

Litigation cases (Government as plaintiff)

(Number of cases)

区分 Type	前年度 未係属 件数	事件区 分の変 更等の 調整 件数	本年度 提起 件数	本年度終結件数 Number of cases processed for the current fiscal year									本年度 未係属 件数	
				取 下 件 数	却 件 下 数	国 勝 件 数	国 側 勝 訴 件 数	国 側一 部勝 訴 件 数	国 側敗 訴 件 数	差 戻 件 数	和 件 解 数	その他		計
(第一審)The first instance														
詐害行為 *1	1	-	4	-	-	2	-	-	-	-	-	1	3	2
名義変更 *2	-	-	2	-	-	2	-	-	-	-	-	-	2	-
債権取立 *3	11	1	27	3	-	13	-	3	-	2	4	25	12	
その他民事 *4	11	1	40	1	-	39	-	-	-	2	-	42	10	
簡易事件 Simplified cases	支払督促 *5	-	6	-	-	2	-	-	-	-	-	2	4	2
	保全処分 *6	-	5	-	-	4	-	-	-	-	-	1	5	-
	強制執行 *7	2	-	17	3	-	1	-	-	-	6	10	9	
	その他 *8	25	-	104	2	-	1	-	-	-	103	106	23	
計 Subtotal	50	-	205	9	-	64	-	3	-	4	117	197	58	
(控訴審) Trial of an appeal														
詐害行為 *1	-	-	2	-	-	1	-	-	-	-	-	1	1	1
名義変更 *2	-	-	-	-	-	-	-	-	-	-	-	-	-	-
債権取立 *3	1	-	5	-	-	1	-	-	-	1	-	2	4	
その他民事 *4	-	-	1	-	-	1	-	-	-	-	-	1	-	-
簡易事件 Simplified cases	支払督促 *5	-	-	-	-	-	-	-	-	-	-	-	-	-
	保全処分 *6	-	-	-	-	-	-	-	-	-	-	-	-	-
	強制執行 *7	-	-	-	-	-	-	-	-	-	-	-	-	-
	その他 *8	-	-	-	-	-	-	-	-	-	-	-	-	-
計 Subtotal	1	-	8	-	-	3	-	-	-	1	-	4	5	
(上告審)Hearing of final appeal														
詐害行為 *1	1	-	-	-	-	1	-	-	-	-	-	1	-	-
名義変更 *2	-	-	-	-	-	-	-	-	-	-	-	-	-	-
債権取立 *3	-	-	-	-	-	-	-	-	-	-	-	-	-	-
その他民事 *4	-	-	1	-	-	1	-	-	-	-	-	1	-	-
簡易事件 Simplified cases	支払督促 *5	-	-	-	-	-	-	-	-	-	-	-	-	-
	保全処分 *6	-	-	-	-	-	-	-	-	-	-	-	-	-
	強制執行 *7	-	-	-	-	-	-	-	-	-	-	-	-	-
	その他 *8	-	-	-	-	-	-	-	-	-	-	-	-	-
計 Subtotal	1	-	1	-	-	2	-	-	-	-	-	2	-	
Total of cases (審級別合計) at each order of judgments														
詐害行為 *1	2	-	6	-	-	4	-	-	-	-	1	5	3	
名義変更 *2	-	-	2	-	-	2	-	-	-	-	-	2	-	
債権取立 *3	12	1	32	3	-	14	-	3	-	3	4	27	16	
その他民事 *4	11	1	42	1	-	41	-	-	-	2	-	44	10	
簡易事件 Simplified cases	支払督促 *5	-	6	-	-	2	-	-	-	-	2	4	2	
	保全処分 *6	-	5	-	-	4	-	-	-	-	1	5	-	
	強制執行 *7	2	-	17	3	-	1	-	-	-	6	10	9	
	その他 *8	25	-	104	2	-	1	-	-	-	103	106	23	
計 Total	52	-	214	9	-	69	-	3	-	5	117	203	63	

調査対象等：平成16年4月1日から平成17年3月31日までの間における国税の徴収関係に関する訴訟事件について掲げた。

Subject of survey, etc.:The table shows the statistics of litigation cases related to collection of national tax from April 1, 2004 to March 31, 2005.

- | | |
|-----------------------|------------------------|
| 1 Fraudulent deed | 5 Order for payment |
| 2 Change of name | 6 Preservative measure |
| 3 Collection of bonds | 7 Forcible execution |
| 4 Other civil cases | 8 Others |

(3) 国側被告事件の国税局別内訳

(単位：件)

Breakdown of litigation cases (Government as defendant) by rRegional Taxation Bureaus

(Number of cases)

区分 Type	前年度 未係属 件数 Number of pending cases at the end of the previous fiscal year	事件区 分の変 更等の 調整 件数 Number of arranged cases such as change of jurisdiction	本年度提起件数 Number of cases filed for the current fiscal year				本年度終結件数 Number of cases processed for the current fiscal year									本年 度未 係属 件数 Number of pending cases at the end of the current fiscal year	
			第1審 The first instance	控訴審 Trial of an appeal	上告審 Hearing of final appeal	計 Total	取下 件数 Withdrawal	却下 件数 Dismissal	国側 勝訴 件数 Decision in favor of Government	国側 一部 勝訴 件数 Decision partially in favor of Government	国側 敗訴 件数 Decision against Government	差戻 件数 Remand	和解 件数 Reconciliation	その他 Others	計 Total		
(課税関係) Cases related to taxation																	
札幌 Sapporo	5	-	4	1	1	6	2	1	2	-	-	-	-	-	-	5	6
仙台 Sendai	13	-	7	-	-	7	-	-	4	1	-	-	-	-	-	5	15
関東信越 Kanto Shinetsu	43	-	27	10	7	44	1	2	32	2	1	-	-	1	39	48	
東京 Tokyo	234	-	100	53	41	194	18	5	137	13	21	1	-	-	195	233	
金沢 Kanazawa	5	-	3	-	-	3	-	-	3	-	-	-	-	-	3	5	
名古屋 Nagoya	48	-	33	17	3	53	2	1	28	3	9	-	-	-	43	58	
大阪 Osaka	62	-	66	7	9	82	2	-	36	3	-	-	-	-	41	103	
広島 Hiroshima	17	-	18	6	1	25	-	1	11	1	-	-	-	-	13	29	
高松 Takamatsu	20	-	12	4	3	19	-	1	13	-	-	-	-	1	15	24	
福岡 Fukuoka	13	-	6	4	3	13	-	-	10	-	-	-	-	-	10	16	
熊本 Kumamoto	12	-	4	2	2	8	2	-	9	-	-	-	-	-	11	9	
沖縄 Okinawa	7	-	1	1	1	3	-	-	7	-	-	-	-	-	7	3	
計 Subtotal	479	-	281	105	71	457	27	11	292	23	31	1	-	2	387	549	
(徴収関係) Cases related to collection																	
札幌 Sapporo	1	-	1	-	-	1	-	-	-	-	-	-	-	-	-	2	
仙台 Sendai	4	-	-	1	-	1	-	-	1	-	1	-	-	-	2	3	
関東信越 Kanto Shinetsu	2	-	18	-	1	19	4	-	3	-	-	-	-	-	7	14	
東京 Tokyo	15	-	20	10	6	36	12	1	20	-	1	-	1	-	35	16	
金沢 Kanazawa	4	-	1	-	1	2	-	-	1	-	-	-	-	-	1	5	
名古屋 Nagoya	8	-	10	2	2	14	-	-	14	-	1	-	-	3	18	4	
大阪 Osaka	9	-	8	2	2	12	2	-	8	-	-	-	-	1	11	10	
広島 Hiroshima	1	-	3	-	-	3	-	-	1	-	-	-	-	-	1	3	
高松 Takamatsu	1	-	1	1	-	2	1	-	2	-	-	-	-	-	3	-	
福岡 Fukuoka	1	-	1	-	-	1	-	-	2	-	-	-	-	-	2	-	
熊本 Kumamoto	3	-	-	-	-	-	2	-	-	-	-	-	1	-	3	-	
沖縄 Okinawa	2	-	1	1	-	2	1	-	2	-	-	-	-	-	3	1	
計 Subtotal	51	-	64	17	12	93	22	1	54	-	3	-	2	4	86	58	
審判所分 National Tax Tribunal	4	-	1	-	1	2	2	-	3	-	-	-	-	-	5	1	
合計 Total	534	-	346	122	84	552	51	12	349	23	34	1	2	6	478	608	

(4) 国側原告事件の国税局別内訳

(単位：件)

Breakdown of litigation cases (Government as plaintiff) by Regional Taxation Bureaus

(Number of cases)

区分 Type	前年度 未係属 件数 Number of pending cases at the end of the previous fiscal year	事件区 分の変 更等の 調整 件数 Number of arranged cases such as change of jurisdiction	本年度提起件数 Number of cases filed for the current fiscal year				本年度終結件数 Number of cases processed for the current fiscal year								本年 度未 係属 件数 Number of pending cases at the end of the current fiscal year	
			第1審 The first instance	控訴審 Trial of an appeal	上告審 Hearing of final appeal	計 Total	取下 件数 Withdrawal	却下 件数 Dismissal	国側 勝訴 件数 Decision in favor of Government	国側一 部勝訴 件数 Decision partially in favor of Government	国側 敗訴 件数 Decision against Government	差戻 件数 Remand	和解 件数 Reconciliation	その他 Others		計 Total
札幌 Sapporo	2	-	6	-	-	6	1	-	4	-	-	-	-	-	5	3
仙台 Sendai	3	-	4	2	-	6	-	-	2	-	2	-	-	2	6	3
関東信越 Kanto Shinetsu	17	-	19	-	-	19	2	-	14	-	-	-	-	10	26	10
東京 Tokyo	5	-	50	-	-	50	-	-	14	-	-	-	1	29	44	11
金沢 Kanazawa	-	-	25	-	-	25	-	-	-	-	-	-	-	14	14	11
名古屋 Nagoya	9	-	44	3	-	47	1	-	13	-	-	-	2	27	43	13
大阪 Osaka	5	-	30	1	1	32	2	-	9	-	-	-	1	25	37	-
広島 Hiroshima	4	-	8	-	-	8	3	-	4	-	-	-	-	3	10	2
高松 Takamatsu	1	-	1	-	-	1	-	-	-	-	-	-	1	1	2	-
福岡 Fukuoka	1	-	9	2	-	11	-	-	4	-	1	-	-	-	5	7
熊本 Kumamoto	4	-	8	-	-	8	-	-	4	-	-	-	-	5	9	3
沖縄 Okinawa	1	-	1	-	-	1	-	-	1	-	-	-	-	1	2	-
合計 Total	52	-	205	8	1	214	9	-	69	-	3	-	5	117	203	63

(注)この表は、「(1)国側被告事件」及び「(2)国側原告事件」の合計欄を国税局別に示したものである。

This table shows the breakdown by Regional Taxation Bureaus of "Total" of "(1) Litigation cases (Government as defendant)" and "(2) Litigation cases (Government as plaintiff)".

19 - 3 直接国税犯則事件（査察事件） Direct National Tax Crime (Criminal Investigation)

(1) 起訴事件数及び有罪に係る人員、金額

Numbers of indicted cases, convicts and amount of fines

区分 Type	起 訴 事 件							
	前年からの繰越未決件数 Number of carried over indicted cases unsettled form the previous year		本年の起訴件数 Number of carried over indicted cases for the current year		起訴件数の 合 計 Total of indicted cases		左 の 有罪件数 Number of convictions	
	外 Excluding	件 Case	外 Excluding	件 Case	外 Excluding	件 Case	外 Excluding	件 Case
申告所得税 Self-assessment income tax	-	18	-	42	-	60	-	39
法人税 Corporation tax	-	75	-	96	-	171	-	122
その他 Others	-	6	-	13	-	19	-	10
合 計 Total	-	99	-	151	-	250	-	171

調査期間：平成16年1月1日から平成16年12月31日までの間における実績を示したものである。

- (注) 1 外書は、控訴審において一審差戻しの判決があり増加した未決件数である。
2 内書は、懲役刑に罰金刑が併科されたものである。
3 「その他」は、相続税、源泉所得税及び消費税である。

Period covered by survey: The table shows the statistics of criminal cases from January 1 to December 31, 2004.

Note: 1 Figures preceded by "Excluding" are those of unsettled cases increased by the ruling of remanding back to the original courts.

2 Figures preceded by "Included" are those of cases where both imprisonment and fines were imposed.

3 Others are inheritance tax, withholding income tax and consumption tax.

(2) 犯則者違反行為別件数

(単位：件)

Number of cases by type of violations

Number of cases)

申告所得税 Self-assessment income tax		法人税 Corporation tax		その他 Others	
該当条項 Relevant provisions	件 数 Number of cases	該当条項 Relevant provisions	件 数 Number of cases	該当条項 Relevant provisions	件 数 Number of cases
	外 Extra		外 Extra		外 Extra
第 238条 Sec. 238	- 39	第 159条 Sec. 159	- 122	ほ脱犯規定 tax fraud	- 10
第 244条 Sec. 244	- -	第 164条 Sec. 164	114 -	両罰規定 the penalty against employer and employee	2 -
合 計 Total	- 39	合 計 Total	114 122	合 計 Total	2 10

- (注) 1 この表は、「(1)起訴事件数及び有罪に係る人員、金額」の「有罪件数」欄の内訳を示したものである。
2 外書は、ほ脱犯規定の適用のほかに、両罰規定も適用された件数である。
3 「その他」は、相続税、源泉所得税及び消費税である。

Note: 1 This table show the breakdown of "Number of convictions" of "(1) Numbers of indicted cases, convicts, and amount of fines".

2 Figures preceded by "Not included" show the number of cases to which the penalty against employer and employee as well as provisions for tax fraud were applied.

3 Others are inheritance tax, withholding income tax and consumption tax.

件 Indicted cases						有罪に係る人員及び金額 Number of convicts and amount of fines			区 分 Type
内 訳 Breakdown of numbers on the left						罰 金 Fines			
無罪件数 Number of cases judged not guilty	公訴権消滅件数 Number of expiration of prosecution		未決件数 Number of pending cases		懲役刑を科せられたものの人員 Number of cases imprisoned	人 員 Number of cases	金 額 Amount of fines		
外 件 Excluding Case	外 件 Excluding Case	外 件 Excluding Case	外 件 Excluding Case	人 Person	内 人(社) Included Person(Number)	百万円 Million yen			
-	-	-	-	21	39	38	38	753	申告所得税 Self-assessment income tax
-	-	-	-	49	101	12	122	3,064	法人税 Corporation tax
-	-	-	-	9	11	9	11	774	その他 Others
-	-	-	-	79	151	59	171	4,591	合 計 Total

19 - 4 間接国税犯則事件 Indirect National Tax Crime

(1) 検挙及び処理の状況 Statistics of arrest and procedure

区分 Type	酒 税 Liquor tax						揮発油税 Gasoline tax			地方 道路税 Local road tax	石油ガス税 Liquefied petroleum gas tax				
	免許者 Licensee		非免許者 Non-licensee	小計 Subtotal	犯則者 が判明 しない もの Cases of violators unidentified	計 Total	ほ脱犯 Tax fraud	秩序犯 Disciplinary criminal	計 Total		ほ脱犯 Tax fraud	秩序犯 Disciplinary criminal	計 Total		
	酒類等 製造者 Liquor manufacturers	酒類販 売業者 Liquor distributors													
要 処理 件数 Number of cases to be processed	前年度からの 繰越処理未済 *1	-	-	-	-	-	外1 Exc.	1	-	外1 Exc.	1	-	-	-	
処理 済 件数 Number of cases processed	検挙 *2	外5 Exc.	4	外11 Exc.	11	外16 Exc.	15	-	-	-	-	-	-	-	
	通告処分 *3	外5	3	外11	11	外16	14	外1	1	-	外1	1	-	-	
	告 発 Prosecution	収税官吏 *4	-	-	-	-	-	-	-	-	-	-	-	-	-
		その他 *5	-	-	-	-	-	-	-	-	-	-	-	-	-
	不問処分 *6	-	-	-	-	-	-	-	-	-	-	-	-	-	
	通知処分 *7	-	1	-	-	1	-	-	-	-	-	-	-	-	
	不告発 *8	-	-	-	-	-	-	-	-	-	-	-	-	-	
	処分前 公訴権消滅 *9	-	-	-	-	-	-	-	-	-	-	-	-	-	-
	本年度末処理未済件数 *10	-	-	-	-	-	-	外0	0	-	外0	0	-	-	-
犯則に係る税額 *11	千円 Th. Yen	千円 Th. Yen	千円 Th. Yen	千円 Th. Yen	千円 Th. Yen	千円 Th. Yen	千円 Th. Yen	千円 Th. Yen	千円 Th. Yen	千円 Th. Yen	千円 Th. Yen	千円 Th. Yen	千円 Th. Yen	千円 Th. Yen	
通告処分罰科金相当額 *12	-	外412 500	外315 855	外727 1,355	-	外727 1,355	外2,900 590	-	外2,900 590	-	外2,900 590	-	-	-	

調査対象等：平成16年4月1日から平成17年3月31日までの間における間接国税の犯則事件について示した。

用語の説明： 1 「通告処分」とは、犯則者に対し罰科金に相当する金額、没収品等を納付すべき旨を通告したものをいう。

2 「通知処分」とは、犯則の心証を得なかったものについてその旨を通知したものをいう。

3 「不問処分」とは、犯則の心証を得たが軽微な犯則事件等で、通告処分又は告発を行わなかったものいう。

4 「収税官吏」とは、犯則事件の調査のため、質問、検査、領置、臨検、捜索、差押等を行うことができる国税職員をいう。

(注) 1 外書は、共犯による犯則事件及び両罰規定を適用した犯則事件について、主たる者以外の者及び行為者を示す。

2 税関分を含まない。

1 Cases to be processed carried over from the previous fiscal year

2 Arrests

3 Notification procedure

4 Tax collectors

5 Others

6 Overlooking

7 Information

8 Non-prosecution

9 Expiration of prosecution right before disposition

10 Number of cases not to be processed as of the end of the current fiscal year

11 Amount of tax related to crimes

12 Amount of notification procedure corresponding to penalty and fine

(単位：件)
(Number of cases)

石油税 Petroleum tax			たばこ税 Tobacco tax			たばこ 特別税 Special tobacco surtax	取引所税 Bourse tax	印紙税 Stamp tax	航空機 燃料税 Aviation fuel tax	電源開発 促進税 Promotion of power- resources development tax	合計 Grandtotal	区 分 Type	
ほ脱犯 Tax fraud	秩序犯 Disciplinary criminal	計 Total	ほ脱犯 Tax fraud	秩序犯 Disciplinary criminal	計 Total								
-	-	-	-	-	-	-	-	-	-	-	外1 Exc. 1	前年度からの 繰越処理未済 *1 要 処理 件 数 Number of cases to be processed	
-	-	-	-	-	-	-	-	-	-	-	外16 15		検挙 *2
-	-	-	-	-	-	-	-	-	-	-	外17 15		通告処分 *3
-	-	-	-	-	-	-	-	-	-	-	-	収税官吏 *4	告 発 Prosecution Number of cases processed
-	-	-	-	-	-	-	-	-	-	-	-	その他 *5	
-	-	-	-	-	-	-	-	-	-	-	-	不問処分 *6	処 理 済 件 数 Number of cases processed
-	-	-	-	-	-	-	-	-	-	-	-	1 通知処分 *7	
-	-	-	-	-	-	-	-	-	-	-	-	不告発 *8	処 分 前 公 訴 権 消 滅 *9
-	-	-	-	-	-	-	-	-	-	-	-	本年度未処理未済件数 *10	
千円 Th. Yen	千円 Th. Yen	千円 Th. Yen	千円 Th. Yen	千円 Th. Yen	千円 Th. Yen	千円 Th. Yen	千円 Th. Yen	千円 Th. Yen	千円 Th. Yen	千円 Th. Yen	千円 Th. Yen	犯則に係る税額 *11	
-	-	-	-	-	-	-	-	-	-	-	外3,627	通告処分罰科金相当額 *12	
-	-	-	-	-	-	-	-	-	-	-	1,945		

Subject of survey, etc.: This table shows the statistics of tax crimes for indirect national tax from April 1, 2004 to March 31, 2005.

Terminology:1 "Notification procedure" means a procedure which notifies a violator of the amount of money corresponding to penalty and fine to be submitted, properties to be confiscated, and others.

2 "Information" means a procedure which informs that with respect to a violation no conviction was obtained.

3 "Overlooking" means a procedure which overlooks a violation despite convictions obtained without notification procedure or prosecution because of its triviality.

4 "Tax collectors" means national taxation officers who are entrusted to make questions, inspections, official retains, searches, seizures, etc.

Note:1 Figures preceded by "Excluding" show the number of offenders other than principal offender in tax crimes committed by joint offence or to which the penalty against employer and employee was applied.

2 Figures for customhouse are not included.

(2) 通告処分及び履行の状況

Statistics of notification procedure and fulfillment

区分 Type	酒 税 Liquor tax				揮発油税 Gasoline tax			石油ガス税 Liquefied petroleum gas tax		
	免許者 Licensee		非免許者 Non-licensee	計 Total	ほ脱犯 Tax fraud	秩序犯 Disciplinary criminal	計 Total	ほ脱犯 Tax fraud	秩序犯 Disciplinary criminal	計 Total
	酒類等 製造者 Liquor manufacturers	酒類 販売業者 Liquor distributors								
要履行 件数 Number of notifications to be fulfilled	前年度からの 繰越処理未済 Cases to be fulfilled carried over from the previous fiscal year	-	-	-	-	-	-	-	-	-
	通告処分 Notification procedures	外5 Exc. 3	外11 Exc. 11	外16 Exc. 14	外1 Exc. 1	-	外1 Exc. 1	-	-	-
履行等 件数 Number of fulfillment, etc	通告不履行 による告発 Prosecution by non-fulfillment of notification	-	-	-	-	-	-	-	-	-
	通告後 公訴権消滅 Expiration of prosecution right after notification	-	-	-	-	-	-	-	-	-
計 Total	通告履行 Fulfillment of notification	外5 3	外11 11	外16 14	外1 1	-	外1 1	-	-	-
	計 Total	外5 3	外11 11	外16 14	外1 1	-	外1 1	-	-	-
本年度未 履行未済件数	Number of notifications unfulfilled within FY	-	-	-	-	-	-	-	-	-
通告履行罰料金 相当額	Amount of notification fulfilled corresponding to penalty and fine	千円 Th. Yen	千円 Th. Yen	千円 Th. Yen	千円 Th. Yen	千円 Th. Yen	千円 Th. Yen	千円 Th. Yen	千円 Th. Yen	千円 Th. Yen
		外412	外315	外727	外2,900	-	外2,900	-	-	-
		500	855	1,355	590	-	590	-	-	-

調査対象等：平成16年4月1日から平成17年3月31日までの間における間接国税の犯則事件について示した。

用語の説明：「不履行」とは、通告処分を履行しなかったものをいう。

(注) 1 外書は、共犯による犯則事件及び両罰規定を適用した犯則事件について、主たる者以外の者及び行為者を示す。

2 税関分は含まない。

Subject of survey, etc.: This table shows the statistics of tax crimes for indirect national tax from April 1, 2004 to March 31, 2005.

Terminology: "Non-fulfillment" means non-fulfillment of what notification procedure requires.

Note: 1 Figures preceded by "Excluding" show the number of offenders other than principal offender in tax crimes committed by joint offence or to which the penalty against employer and employee was applied.

2 Figures for customhouse are not included.

(単位 : 件)
(Number of cases)

石油税 Petroleum tax			たばこ税 Tobacco tax			合 計 Total	区 分 Type
ほ脱犯 Tax fraud	秩序犯 Disciplinary criminal	計 Total	ほ脱犯 Tax fraud	秩序犯 Disciplinary criminal	計 Total		
-	-	-	-	-	-	-	前年度からの 繰越処理未済 Cases to be fulfilled carried over from the previous fiscal year
-	-	-	-	-	-	外17 Excluding	要 履行 件 数 Number of notifications to be fulfilled
-	-	-	-	-	-	外17	通告処分 Notification procedures
-	-	-	-	-	-		計 Total
-	-	-	-	-	-		通告不履行に よる告発 Prosecution by non- fulfillment of notification
-	-	-	-	-	-	外17	通告後 公訴権消滅 Expiration of prosecution right after notification
-	-	-	-	-	-	外17	履行等 件 数 Number of fulfillment, etc
-	-	-	-	-	-		通告履行 Fulfillment of notification
-	-	-	-	-	-		計 Total
千円 Th. Yen	千円 Th. Yen	千円 Th. Yen	千円 Th. Yen	千円 Th. Yen	千円 Th. Yen	千円 Th. Yen	本年度末 履行未済件数 Number of notifications unfulfilled within FY
-	-	-	-	-	-	外3,627	通告履行罰科金 相当額 Amount of notification fulfilled corresponding to penalty and fine
							1,945

(3) 酒税の違反行為別検挙の状況

Statistics of arrest by type of violations of liquor tax

区分 Type	免 許 者 Licensees									
	酒類製造者 Liquor manufacturers			酒母、もろみ製造者 Manufacturers of yeast mash and/or unrefined sake			酒類卸売業者 Liquor wholesalers			
	件数 Number of cases	犯則数量 Quantity of violations	税額 Amount of tax	件数 Number of cases	犯則数量 Quantity of violations	税額 Amount of tax	件数 Number of cases	犯則数量 Quantity of violations	税額 Amount of tax	
Case	/ kg	千円 thousand yen	Case	l kg	千円 thousand yen	Case	l kg	千円 thousand yen		
第54条 Sec. 54	-	-	-	-	-	-	-	-	-	
第55条 Sec. 55	-	-	-	-	-	-	-	-	-	
第56条 第1項 第1号 Sec. 56, Par.1-1	-	-	-	-	-	-	-	-	-	
” 第2号 Sec. 56, Par.1-2	-	-	-	-	-	-	-	-	-	
” 第3号 Sec. 56, Par.1-3	-	-	-	-	-	-	-	-	-	
” 第4号 Sec. 56, Par.1-4	-	-	-	-	-	-	-	-	-	
” 第5号 Sec. 56, Par.1-5	-	-	-	-	-	-	-	-	-	
” 第6号 Sec. 56, Par.1-6	-	-	-	-	-	-	-	-	-	
” 第7号 Sec. 56, Par.1-7	-	-	-	-	-	-	-	-	-	
第58条 Sec. 58	-	-	-	-	-	-	外1 Exc.	1	62,296	-
第59条 Sec. 59	-	-	-	-	-	-	-	-	-	-
第60条 Sec. 60	-	-	-	-	-	-	-	-	-	-
合 計 Total	-	-	-	-	-	-	外1	1	62,296	-
犯則者が判明しないもの Cases of violators unidentified	-	-	-	-	-	-	-	-	-	-

- (注) 1 この表は、「(1)検挙及び処理の状況」について、違反行為別検挙の状況を示したものである。
 2 外書は、共犯による犯則事件及び両罰規定を適用した犯則事件について、主たる者以外の者及び行為者を示す。
 3 (外)書は、2以上の違反条項に該当する犯則事件について、主たる条項以外の条項に該当する件数を示す。

酒類小売業者 Liquor retailers			非免許者 Non-licensees			計 Total			左の計のうち 密輸入酒類に係るもの Smuggled liquors of the total figures on the left			区 分 Type
件数 Number of cases	犯則数量 Quantity of violations	税額 Amount of tax	件数 Number of cases	犯則数量 Quantity of violations	税額 Amount of tax	件数 Number of cases	犯則数量 Quantity of violations	税額 Amount of tax	件数 Number of cases	犯則数量 Quantity of violations	税額 Amount of tax	
件 Case	l kg	千円 thousand yen	件 Case	l kg	千円 thousand yen	件 Case	l kg	千円 thousand yen	件 Case	l kg	千円 thousand yen	
-	-	-	外1 Exc. 1	1,318	-	外1 Exc. 1	1,318	-	-	-	-	第54条 Sec. 54
-	-	-	-	-	-	-	-	-	-	-	-	第55条 Sec. 55
外2 Exc. 2	153,922	-	外10 10	44,444	-	外12 12	198,366	-	-	-	-	第56条 第1項 第1号 Sec. 56, Par.1-1
-	-	-	-	-	-	-	-	-	-	-	-	" 第2号 Sec. 56, Par.1-2
-	-	-	-	-	-	-	-	-	-	-	-	" 第3号 Sec. 56, Par.1-3
-	-	-	-	-	-	-	-	-	-	-	-	" 第4号 Sec. 56, Par.1-4
-	-	-	-	-	-	-	-	-	-	-	-	" 第5号 Sec. 56, Par.1-5
-	-	-	-	-	-	-	-	-	-	-	-	" 第6号 Sec. 56, Par.1-6
-	-	-	-	-	-	-	-	-	-	-	-	" 第7号 Sec. 56, Par.1-7
外2 1	16,254	-	-	-	-	外3 2	78,550	-	-	-	-	第58条 Sec. 58
-	-	-	-	-	-	-	-	-	-	-	-	第59条 Sec. 59
-	-	-	-	-	-	-	-	-	-	-	-	第60条 Sec. 60
外4 3	170,176	-	外11 11	45,762	-	外16 15	278,234	-	-	-	-	合 計 Total
-	-	-	-	-	-	-	-	-	-	-	-	犯則者が判明 しないもの Cases of violators unidentified

Note:1 This table shows the statistics of arrest by type of violations in relation to "(1) Statistics of arrest and procedure".

2 Figures preceded by "Excluding" show the number of offenders other than principal offender in tax crimes committed by joint offence or to which the penalty against employer and employee was applied.

(4) 酒税以外の間接税の違反行為別検挙の状況

(単位：件)

Status of arrest by type of violations of indirect taxes other than liquor tax

(Number of cases)

揮発油税 Gasoline tax			地方道路税 Local road tax			石油ガス税 Liquefied petroleum gas tax		
該当条項 Relevant provisions	件数 Number of cases		該当条項 Relevant provisions	件数 Number of cases		該当条項 Relevant provisions	件数 Number of cases	
第27条第1項 第1号	外1 Exc. 1		第15条第1項 第1号	外1 Exc. 1		第28条第1項 第1号	-	
第2号	-		第2号	-		第2号	-	
第28条			第15条の2	-		第29条		
第1号	-					第1号	-	
第2号	-					第2号	-	
第3号	-					第3号	-	
第29条						第30条		
第1号	-					第1号	-	
第2号	-					第2号	-	
第3号	-					第3号	-	
第4号	-					第4号	-	
合計 Total	外1 1		合計 Total	外1 1		合計 Total	-	

石油税 Petroleum tax			たばこ税 Tobacco tax			たばこ特別税 Special tobacco surtax			取引所税 Bourse tax		
該当条項 Relevant provisions	件数 Number of cases		該当条項 Relevant provisions	件数 Number of cases		該当条項 Relevant provisions	件数 Number of cases		該当条項 Relevant provisions	件数 Number of cases	
第24条第1項 第1号	-		第28条第1項 第1号	-		第21条第1項 第1号	-		第14条第1項 第1号	-	
第2号	-		第2号	-		第2号	-		第15条 第1号	-	
第25条			第29条			第22条			第2号	-	
第1号	-		第1号	-							
第2号	-		第2号	-							
第26条			第30条								
第1号	-		第1号	-							
第2号	-		第2号	-							
第3号	-		第3号	-							
第4号	-		第4号	-							
合計 Total	-		合計 Total	-		合計 Total	-		合計 Total	-	

印紙税 Stamp tax			航空機燃料税 Aviation fuel tax			電源開発促進税 Promotion of power-resources development tax		
該当条項 Relevant provisions	件数 Number of cases		該当条項 Relevant provisions	件数 Number of cases		該当条項 Relevant provisions	件数 Number of cases	
第22条第1項 第1号	-		第20条第1項 第1号	-		第13条第1項	-	
第2号	-		第2号	-		第14条		
第23条			第21条			第1号	-	
第24条			第1号	-		第2号	-	
第25条			第2号	-		第3号	-	
第1号	-		第3号	-				
第2号	-							
第3号	-							
第4号	-							
第26条								
第1号	-							
第2号	-							
合計 Total	-		合計 Total	-		合計 Total	-	

(注) 1 この表は、「(1)検挙及び処理の状況」について、違反行為別検挙の状況を示したものである。

2 外書は、共犯による犯則事件及び両罰規定を適用した犯則事件について、主たる者以外の者及び行為者を示す。

Note: 1 This table shows the status of arrest by type of violations in relation to "(1) Status of arrest and procedure".

2 Figures preceded by "Excluding" show the number of offenders other than principal offender in tax crimes committed by joint offence or to which the penalty against employer and employee was applied.

19 - 5 資料収集 Information Returns

(1) 法定資料・法定外資料の資料収集

Information returns and documents other than information returns

(単位：千枚)

(Returns in thousands)

区分 Type 事務年度 Business year (July 1st through June 30th)	法定資料 Information returns					計 Total	法定外 資料 Other information returns	合計 Total
	給与源泉 徴収票 Withholding record of employment income	利子 支払調書 Interest payment record	配当 支払調書 Dividend payment record	その他 Others				
平成11年度 1999	19,230	3,874	2,464	57,664	83,232	40,431	123,663	
12 2000	19,146	3,597	2,748	61,161	86,652	38,584	125,236	
13 2001	20,083	2,137	2,507	64,532	89,259	37,118	126,377	
14 2002	20,043	928	2,635	68,390	91,996	37,574	129,570	
15 2003	19,407	780	3,931	77,826	101,944	40,302	142,246	
16 2004	19,815	919	7,500	79,163	107,397	50,423	157,820	

資料：課税総括課調

Source: Taxation Management Division

(2) 不動産等の譲受けの対価の支払調書の提出監査状況

Statistics of audit on submission of payment record of compensation for real estate

(単位：件)

(Number of cases)

区分 Type 事務年度 Business year (July 1st through June 30th)	提出者数 Number of submitters	監査 対象者数 Number of submitters audited	非違のあった 監査対象者 Number of audited submitters to be found inaccuracy	非違のあった 延枚数 Accumulated number of inaccurate returns	監査1件あたり 非違枚数 Number of inaccurate returns per audit case /	割合 Percentage /	
						/	/
平成11年度 1999	98,009	8,533	7,484	17,838	2	8.7	88
12 2000	116,829	7,996	6,853	24,515	4	6.8	86
13 2001	60,907	8,043	6,794	15,884	2	13.2	84
14 2002	57,577	6,297	5,382	15,240	3	10.9	85
15 2003	54,959	6,215	5,295	13,307	3	11.3	85
16 2004	56,085	6,490	5,061	16,449	3	11.6	78

資料：課税総括課調

Source: Taxation Management Division

19 - 6 税務相談 Tax Consultation

(1) 税務相談室における相談等の受理状況 Statistics of reception of tax consultation

(単位：件)
(Number of cases)

区分 Type	所得税 Income tax	法人税 Corporation tax	資産税 Property tax	間 接 税 Indirect tax		通則・徴収 Tax collection	その他 Others	合 計 Total
				消費税 Consumption tax	その他 Others			
平成 11 年度 FY1999	1,625,387	206,976	754,149	72,756	45,745	61,287	257,110	外1,872 Excluding 3,023,410
12 2000	1,523,050	207,191	709,803	69,822	46,846	54,886	227,382	外2,101 2,838,980
13 2001	1,568,519	201,497	686,371	65,879	47,760	48,024	227,727	外2,498 2,845,777
14 2002	1,529,846	204,619	673,897	66,882	44,150	48,909	236,595	外2,373 2,804,898
15 2003	1,534,593	213,771	767,539	113,651	46,538	45,259	264,770	外2,018 2,986,121
16 2004	1,505,478	204,486	733,069	120,709	45,563	45,692	230,554	外1,781 2,885,551
(国 税 局 別) By Regional Taxation Bureau								
札幌 Sapporo	87,401	4,455	31,081	4,746	1,789	2,507	20,981	外50 152,960
仙台 Sendai	116,833	8,929	39,164	8,294	2,402	3,052	16,558	外68 195,232
関東信越 Kanto Shinetsu	248,650	12,796	98,744	9,873	3,225	8,366	50,840	外148 432,494
東京 Tokyo	256,210	87,381	157,597	30,827	15,247	9,859	31,198	外278 588,319
金沢 Kanazawa	57,631	3,207	30,448	3,519	1,477	1,520	8,568	外60 106,370
名古屋 Nagoya	160,653	25,657	102,904	17,640	7,319	5,035	24,144	外214 343,352
大阪 Osaka	185,137	41,570	99,481	21,143	6,842	5,795	25,332	外196 385,300
広島 Hiroshima	152,821	6,523	48,292	8,109	2,382	3,294	16,444	外90 237,865
高松 Takamatsu	67,679	3,336	53,313	4,377	1,021	1,533	9,031	外34 140,290
福岡 Fukuoka	107,421	6,043	33,954	7,100	2,311	2,680	16,423	外134 175,932
熊本 Kumamoto	52,039	3,523	26,621	3,723	1,125	1,534	8,954	外49 97,519
沖縄 Okinawa	12,972	1,039	11,455	1,353	419	511	2,062	29,811
庁 National Tax Agency	31	27	15	5	4	6	19	外460 107
合 計 Total	1,505,478	204,486	733,069	120,709	45,563	45,692	230,554	外1,781 2,885,551

資料：税務相談官室調

(注) 外書は、苦情件数を示す。

Source: Tax Counsel Office

Note: Figures preceded by "Excluding" show the number of complaints.

(2) タックスアンサーの利用状況

(単位：件)

Statistics of use of "Taxanswer"

(Number of cases)

年度 Fiscal Year	区分 Type	タ ッ ク ス ア ン サ ー Taxanswer			
		電 話 Telephone	ファクシミリ Fax	インターネット Internet	計 Total
平成 11 年度 FY1999		746,094	689,378	5,671,572	7,107,044
12 2000		707,551	639,922	7,971,561	9,319,034
13 2001		577,348	456,651	12,277,264	13,311,263
14 2002		404,757	292,071	16,334,878	17,031,706
15 2003		302,047	189,391	19,979,793	20,471,231
16 2004		233,670	113,629	26,614,710	26,962,009

資料：税務相談官室調

Source: Tax Counsel Office

19 - 7 税 理 士 Certified Tax Public Accountant

(1) 税理士試験の受験・合格者数

(単位：人)

Numbers of examinees and successful candidates of Certified Public Tax Accountant examination

(In person)

区 分 Type	受 験 者 数 Numbers of examinees	合 格 者 数 Number of successful candidates	一 部 科 目 合 格 者 数 Numbers of successful candidates for part of subjects
第 1 回 (昭和26年) 1 st Examination(1951)	3,112	35	963
5 (30) 5 (1955)	7,849	250	2,091
10 (35) 10 (1960)	13,538	618	3,449
15 (40) 15 (1965)	23,428	767	5,370
20 (45) 20 (1970)	30,579	661	5,128
25 (50) 25 (1975)	37,799	781	5,804
30 (55) 30 (1980)	42,588	872	6,815
35 (60) 35 (1985)	39,739	940	5,954
40 (平成2) 40 (1990)	39,591	949	5,530
44 (6) 44 (1994)	49,093	970	7,113
45 (7) 45 (1995)	52,032	943	7,256
46 (8) 46 (1996)	53,137	1,022	7,727
47 (9) 47 (1997)	52,032	968	7,298
48 (10) 48 (1998)	51,773	1,025	7,159
49 (11) 49 (1999)	52,477	1,052	6,945
50 (12) 50 (2000)	52,567	1,076	7,173
51 (13) 51 (2001)	50,677	1,085	7,415
52 (14) 52 (2002)	52,560	1,074	7,706
53 (15) 53 (2003)	55,175	1,193	9,850
54 (16) 54 (2004)	56,126	1,090	8,039

資料：総務課調

Source: Co-ordination Division

(2) 税理士登録者数

(単位：人)

Number of registrations of Certified Public Tax Accountant

(In person)

区分 Type	弁護士 Lawyers	公認 会計士 Certified public accountants	試験 合格者 Those who passed the examination	試験 免除者 Those exempted from the examination	資格 認定者 Those who were certified as qualified	税務 代理士 Tax proxy	特別試験 合格者 Those who passed the special examination	特例法 認定者 Those authorized under the special measure law	合計 Total
平成11年度 FY1999	324	5,517	27,124	11,506	297	464	19,216	8	64,456
12 2000	327	5,595	27,736	12,181	246	414	18,637	8	65,144
13 2001	326	5,663	28,372	13,029	209	374	17,993	7	65,973
14 2002	330	5,781	28,955	13,935	174	327	17,165	7	66,674
15 2003	343	5,887	29,476	14,949	135	279	16,305	6	67,370
16 2004	347	6,528	30,097	15,832	111	247	15,474	6	68,642
(国税局別) By Regional Taxation Bureau									
札幌 Sapporo	1	112	685	401	3	-	771	1	1,974
仙台 Sendai	3	145	929	509	7	2	1,074	1	2,670
関東信越 Kanto Shinetsu	33	486	3,074	1,585	15	18	1,809	-	7,020
東京 Tokyo	111	3,244	12,800	5,052	27	119	4,007	3	25,363
金沢 Kanazawa	4	122	486	283	1	1	371	-	1,268
名古屋 Nagoya	21	566	3,002	2,517	12	30	1,704	1	7,853
大阪 Osaka	156	1,296	5,652	2,901	15	48	2,925	-	12,993
広島 Hiroshima	7	153	1,120	705	7	6	994	-	2,992
高松 Takamatsu	2	92	548	424	3	4	452	-	1,525
福岡 Fukuoka	1	182	1,085	714	8	11	766	-	2,767
熊本 Kumamoto	6	105	617	616	4	3	538	-	1,889
沖縄 Okinawa	2	25	99	125	9	5	63	-	328
合計 Total	347	6,528	30,097	15,832	111	247	15,474	6	68,642

資料：総務課調

調査時点：各年度末(3月31日現在)

用語の説明：1 試験合格者とは、税理士試験の試験科目の最終科目が試験合格による者をいう。

2 試験免除者とは、税理士試験の試験科目の最終科目が免除による者をいう。

3 資格認定者とは、税理士法施行(昭和26年7月15日)の際、国又は地方公共団体の職員である者で、税理士試験の合格者と同程度の学識を有する旨の税理士試験委員の認定を受けた者をいう。

4 税務代理士とは、税務代理士の許可を受けた者をいう。

5 特別試験合格者とは、一定の実務経験を有する者に対し行う特別の税理士試験に合格した者をいう。

6 特例法認定者とは、公認会計士特例試験等に関する法律(昭和39年法律第123号)第12条の規定に基づき、税理士試験委員の認定を受けた者をいう。

Source: Co-ordination Division

Time of survey: on the end of each fiscal year (31st March)

Terminology:1 "Those who passed the examination" means those who passed the examination on final subjects of the Certified Public Tax Accountant Examination.

2 "Those exempted from examination" means those who were exempted from the examination on final subjects of the Certified Public Tax Accountant Examination.

3 "Those who were recognized as qualified" means those who were employees of the government or a local public entity as of the date of enforcement of the Certified Public Tax Accountant Law (July 15, 1951), and who were recognized as having equal or higher level of knowledge compared to those who pass the Certified Public Tax Accountant Examination by the examiners of the examination.

4 "Tax proxy" means a person who got a permission as tax proxy.

5 "Those who passed the special examination" means those who passed the Special Certified Public Tax Accountant Examination held for those

6 "Those authorized under the special measure law" means those who were authorized according to the provisions of the Law for Special Measure of Certified Public Accountant Examination (Law No. 123 of 1964), Sec. 12 by the examiners of the Certified Public Tax

Accountant Examination.

(3) 国税局別の通知弁護士数、通知弁護士法人、許可公認会計士数

Number of enrolled lawyers, enrolled law corporations and certified public accountants with permission for each Regional Taxation Bureaus

国税局 Regional Taxation Bureau	区分 Type	通知 弁 護 士 Enrolled lawyers					通知弁護士法人 Enrolled law corporations
		平成 12年度 FY2000	13 FY2001	14 FY2002	15 FY2003	16 FY2004	16 FY2004
		人 Person	人 Person	人 Person	人 Person	人 Person	社 Number
札幌	Sapporo	21	25	26	29	54	-
仙台	Sendai	34	33	37	38	68	-
関東信越	Kanto Shinetsu	124	127	177	186	227	1
東京	Sapporo	727	738	765	783	842	2
金沢	Sendai	22	22	25	25	57	-
名古屋	Nagoya	116	126	131	150	179	1
大 阪	Kanazawa	202	203	199	197	237	-
広 島	Hiroshima	39	42	41	40	72	-
高 松	Takamatsu	17	18	20	19	59	-
福 岡	Fukuoka	43	46	46	43	71	1
熊 本	Kumamoto	20	20	20	20	50	-
沖 縄	Okinawa	14	14	14	14	35	-
合 計	Total	1,379	1,414	1,501	1,544	1,951	5

資料：総務課調

調査時点：各年度末(3月31日現在)

用語の説明：1 通知弁護士とは、税理士法第51条により、税理士業務を行おうとする地域を所轄する国税局長に対し税理士業務を行うことを通知した弁護士をいう。

2 通知弁護士法人とは、税理士法第51条により、税理士業務を行おうとする地域を所轄する国税局長に対し税理士業務を行うことを通知した弁護士法人をいう。

(注) 通知弁護士数は、国税局ごとに集計しており、合計は延べ人員を示す。

Source: Co-ordination Division

Time of survey: on the end of each fiscal year (31st March)

Terminology: 1 "Enrolled lawyers" means the lawyers who have notified Regional Commissioner concerned that they would practice as Certified Public Tax Accountants on the basis of the Certified Public Tax Accountant Law, Sec. 51.

2 "Enrolled law corporations" means the lawyers company who have notified Regional Commissioner concerned that they would practice as Certified Public Tax Accountants on the basis of the Certified Public Tax Accountant Law, Sec. 51.

19 - 8 平成10年以後、当分の間停止された税目の累年比較
Yearly Composition of Items of Taxation Suspended for a While since 1998

地価税の課税状況

Statistics of taxation of land value tax

区分 Type	個人 Individual			法人 Corporations			合計 Total		
	件数 Number of cases	課税価格 Taxable amount	税額 Amount of tax	件数 Number of cases	課税価格 Taxable amount	税額 Amount of tax	件数 Number of cases	課税価格 Taxable amount	税額 Amount of tax
	件 Case	百万円 Million yen	百万円 Million yen	件 Case	百万円 Million yen	百万円 Million yen	件 Case	百万円 Million yen	百万円 Million yen
平成4年分 FY1992	12,345	36,284,308	35,386	28,734	305,595,924	496,300	41,079	341,880,232	531,686
5 1993	8,473	23,619,218	31,767	25,221	245,985,832	581,673	33,694	269,605,050	613,440
6 1994	6,113	16,228,344	21,082	22,430	207,432,556	479,463	28,543	223,660,900	500,546
7 1995	4,743	1,221,075	15,098	20,085	175,291,483	387,715	24,828	187,508,558	402,813
8 1996	3,622	9,124,181	5,509	18,282	153,336,694	167,495	21,975	162,460,875	173,004
9 1997	4,155	10,039,050	5,679	17,754	138,782,214	149,775	21,909	148,821,264	155,453

(注) 1 件数は、実件数を示す。

2 各年分について、翌年6月30日までの間の申告又は処理による課税事績を示したものである。

Note: 1 The number of cases show the actual number of cases.

2 The table shows the statistics of taxation for each year, based on returns filed or dispositions made by June 30 of the following year.

(前年以前分の課税状況)

(Statistics of taxation for the preceding years)

区分 Type	個人 Individual			法人 Corporations			合計 Total		
	件数 Number of cases	課税価格 Taxable amount	税額 Amount of tax	件数 Number of cases	課税価格 Taxable amount	税額 Amount of tax	件数 Number of cases	課税価格 Taxable amount	税額 Amount of tax
調査年分 The year surveyed	件 Case	百万円 Million yen	百万円 Million yen	件 Case	百万円 Million yen	百万円 Million yen	件 Case	百万円 Million yen	百万円 Million yen
平成11年分 FY1999	-	3,872	4	-	17,509	26	-	21,381	29
12 2000	-	8,687	2	-	-	-	-	8,687	2
13 2001	-	-	-	-	-	-	-	-	-
14 2002	-	-	-	-	-	-	-	-	-
15 2003	-	-	-	-	-	-	-	-	-
16 2004	-	-	-	-	-	-	-	-	-

(注) 平成9年以前分について、調査年分の7月1日から翌年6月30日までの間の申告又は処理による課税事績を示したものである。

Note: The table shows the statistics of taxation for the preceding years, based on returns filed or dispositions made between July 1 of the year surveyed and June 30 of the following year.

第130回 国税庁統計年報書
The 130th National Tax Agency Annual Statistics Report
平成16年度版
FY2004

平成18年5月

May,2006

国税庁長官官房企画課

National Tax Agency (Planning Division)

東京都千代田区霞が関3丁目1番1号

3-1-1 Kasumigaseki, Chiyoda Ku, Tokyo

ホームページ <http://www.nta.go.jp/>

HomePage:<http://www.nta.go.jp/>



詳しい情報はe-Taxホームページへ

<http://www.e-tax.nta.go.jp>

※ e-Taxの最新情報やご利用にあたっての手續等について説明しています。



この社会～

あなたの税がいきている