

第131回 国税庁統計年報書

平成17年度版

The 131st

National Tax Agency Annual Statistics Report

FY2005

国 税 庁

National Tax Agency

は じ め に

この統計年報書は、主として平成17年度内における国税庁主管の各税の申告、処理及び納税の状況とその他の関連計表を収録したものです。各税の課税標準となっている所得、消費、資産等の計数を通じて、日本経済の現状を示しているともいえます。

本年報書は明治9年以来刊行されており、今回は131回目に当たります。この間、各税に関する基礎統計として重要な役割を果たしてきていると自負しております。また、本年報書は、申告や納税の状況を国民の皆様にも明らかにするという観点からも、その意義は大きいと考えられます。

近年、少子高齢化やIT化、グローバル化の進展などにより税務を取り巻く環境が大きく変化しています。このような中で、本年報書はさまざまな経済現象を把握するための資料として、更に重要度を増して行くものと思われまふ。今回の編集に当たっても、図表や解説を取り入れるなど、利用者に便利で、かつ、親しみやすいものとなるよう努めました。今後ともより一層の改善を加えていきたいと考えており、各位のご意見、ご要望を伺えれば幸いです。

本年報書が、様々な分野で活用されることにより、税に関する正しい認識が高まり、申告納税制度の理念を実現するための一助となることを祈念しています。

平成19年5月

国税庁長官

福田 進

Introduction

This annual statistics report mainly contains statistics of filing returns, dispositions and tax payment during FY2005 and other related tabular reports for each tax under the administration of National Tax Agency. We can say that it shows the actual state of Japanese economy through figures of income, consumption, and assets, etc., which are tax bases for each tax.

The annual reports have been issued since 1876, and this one is the 131st report. We believe that they have played an important role as basic statistics for each tax since then. We also believe that they are important in that they show the statistics of filing returns and tax payment to the people.

In recent years, the conditions surrounding tax administration have been remarkably changed, because of the declining birthrate and aging society, advances in information technology, economic globalization, and so on. Thus this annual report seems to be more and more important as basic data to comprehend various economic phenomena. For the convenience of users of this report, we tried to make it easy to use by adding graphs and tables. In order to further improve the contents, we welcome your opinions and recommendations.

We hope that this annual report will be used in various fields and will be helpful to enhance awareness and to realize the ideal of self-assessment system.

May, 2007

福田 進

Susumu Fukuda

Commissioner

National Tax Agency

目 次

国税庁の統計調査の概要	1
統計年報書利用上の注意	2
平成17年度統計調査結果の概要	6
1 租税及び印紙収入	6
2 申告所得税	8
3 源泉所得税	10
4 法人税	12
5 相続税	14
6 贈与税	15
7 消費税	17
8 酒 税	17
9 たばこ税及びたばこ特別税	19
10 揮発油税及び地方道路税	20
11 航空機燃料税	20
12 石油ガス税	21
13 石油石炭税	21
14 印 紙 税	22
15 電源開発促進税	22
16 国 税 徴 収	23
17 国 税 滞 納	24
18 直接国税犯則事件（査察事件）.....	25
19 不服審査・訴訟事件	26
主な統計表の収録項目一覧	27
主な統計表の調査対象期間と調査時点	33

（ 統 計 表 ）

第 編 総 括 編

1 総 括	
1 - 1 租税及び印紙収入	
(1) 租税及び印紙収入決算額調	36
(2) 決算額（一般会計分）の累年比較	38
(3) 国税収入構成（直接税・間接税等）の累年比較	40
(4) 国税収入構成（直接税・間接税等）の国際比較	40
(5) 歳出及び歳入に対する租税収入の累年比較	41
(6) 歳出及び歳入に対する租税収入の国際比較	41
1 - 2 国民所得に対する租税負担率	
(1) 租税負担率の累年比較	42
(2) 租税負担率の国際比較	42

Contents

Outline of National Tax Agency Statistical Survey	1
Notes on Use of Annual Statistics Report	2
Outline of Results of Statistical Survey for FY2005	6
1 Tax and Stamp revenues	6
2 Self-assessment income tax	8
3 Withholding income tax	10
4 Corporation tax	12
5 Inheritance tax	14
6 Gift tax	15
7 Consumption tax	17
8 Liquor tax	17
9 Tobacco tax and special tobacco surtax	19
10 Gasoline tax and local road tax	20
11 Aviation fuel tax	20
12 Liquefied petroleum gas tax	21
13 Petroleum and coal tax	21
14 Stamp tax	22
15 Promotion of power-resources development tax	22
16 Collection of national tax	23
17 Delinquency of national tax	24
18 Direct national tax violations (criminal investigation cases)	25
19 Tax dispute/ Litigation case	26
List of items of major statistical tables	27
Subjects and periods covered by the survey for major statistical tables	33

(Statistical tables)

Part Overview

1 Overview	
1 - 1 Tax and Stamp Revenues	
(1) Survey of the amount settled of tax and stamp Revenues	36
(2) Yearly composition of amount settled (for General Account Revenue)	38
(3) Yearly composition of national revenue (direct tax, indirect tax)	40
(4) International comparison of composition of national revenue (direct tax, indirect tax)	40
(5) Yearly composition of ratio of tax revenue to Annual Revenue and Expenditure	41
(6) International comparison of ratio of tax revenue to annual revenue and expenditure	41
1 - 2 Ratio of Tax Burden to National Income	
(1) Yearly composition of ratio of tax burden	42
(2) International comparison of ratio of tax burden.....	42

1 - 3	徴税コストの累年比較	43
1 - 4	国税庁機構図	44
1 - 5	管 区 表	
(1)	都道府県別面積、人口、税務署数等	48
(2)	国税局の管轄区域	49

第 編 直接国税編

2	申告所得税	
	統計表を見る方のために	
1	利用上の注意	52
2	申告所得税の税率等	52
3	申告所得税の主な諸控除等	53
(1)	所得控除	53
(2)	税額控除	54
2 - 1	課税状況	
(1)	申告及び処理の状況	56
(2)	既往年分の課税状況	58
(3)	免除状況	59
(4)	都道府県別の課税状況	60
2 - 2	所得階級別人員	
(1)	所得階級別人員	63
(2)	所得者区分別人員の累年比較	64
(3)	青色申告者	64
(4)	都道府県別の人員	66
2 - 3	所得種類別人員、所得金額	
(1)	所得種類別内訳	75
(2)	所得種類別人員、所得金額の累年比較	76
(3)	都道府県別の人員、所得金額	78
(4)	業種別内訳	86
2 - 4	青色申告状況	
(1)	営業等所得者の青色申告の状況	87
(2)	平成17年分申告所得税の青色申告の主な特典	87
2 - 5	申告所得税標本調査結果(抜粋)	
	申告所得税標本調査の説明	90
(1)	総括表	91
(2)	納税者平均値による総括表	91
(3)	所得種類別表	92
(4)	所得控除表	94
(5)	税額控除表	98
(6)	源泉徴収税額表	99
(7)	専従者表	100
3	源泉所得税	
	統計表を見る方のために	
1	利用上の注意	103
2	源泉徴収税率	
(1)	利子所得	103
(2)	配当所得	103
(3)	割引債の償還差益	103

1 - 3	Comparison of Annual Cost of Collection	43
1 - 4	Organization Chart of National Tax Agency	46
1 - 5	Table of District under Jurisdiction	
(1)	Area, population, and number of Tax Offices by prefectures	48
(2)	District under jurisdiction of Regional Taxation Bureau	49

PART Direct National Tax

2	Self-Assessment Income Tax	
	For the people who use the statistical tables	
1	Notes on use	52
2	Tax rate of self-assessment income tax, etc.	52
3	Principal deduction items for self-assessment income tax	53
(1)	Exemption and income deduction	53
(2)	Tax credit	54
2 - 1	Statistics of Taxation	
(1)	Statistics of filing returns and disposition	56
(2)	Statistics of taxation in preceding years	58
(3)	Statistics of exemption	59
(4)	Statistics of taxation by prefectures	60
2 - 2	Number of Taxpayers by Income Range	
(1)	Number of income earners by income range	63
(2)	Yearly composition of the number of income earners by income range	64
(3)	Blue return taxpayer	64
(4)	Number of taxpayers by prefectures	66
2 - 3	Number of Taxpayers by Income Type, and Amount of Income	
(1)	Breakdown by income type	75
(2)	Yearly composition of number of taxpayers by income type, and amount of income	76
(3)	Number of taxpayers and amount of income by prefectures	78
(4)	Breakdown by business type	86
2 - 4	Statistics of Filing Blue Returns	
(1)	Statistics of filing blue returns of business income earners	87
(2)	Principal benefits of blue returns for self-assessment income tax in 2005	87
2 - 5	Results of Sample Survey for Self-assessment Income Tax (excerpt)	
	Explanation of sample survey for Self-assessment Income Tax	90
(1)	Overview	91
(2)	Overview by mean value of taxpayers	91
(3)	Table by income type	92
(4)	Table for income deductions	94
(5)	Table for tax credits	98
(6)	Table for amount of withholding tax	99
(7)	Table for family employee	100
3	Withholding Income Tax	
	For the people who use the statistical tables	
1	Notes on use	104
2	Withholding tax rate	
(1)	Interest income (separate taxation at source)	104
(2)	Dividend income	104
(3)	Profit from redemption of discount bond	104

(4) 上場株式等の譲渡所得等	103
(5) 給与所得	103
(6) 退職所得	103
(7) 報酬・料金等	103
3 - 1 課税状況	
(1) 課税状況	105
(2) 加算税の状況	105
(3) 源泉徴収義務者数	105
(4) 利子所得等の課税状況	106
(5) 配当所得の課税状況	106
(6) 上場株式等の譲渡所得等の課税状況	108
(7) 給与所得、退職所得の課税状況	108
(8) 給与所得、退職所得の課税状況の累年比較	109
(9) 報酬・料金等の課税状況	109
(10) 非居住者等の課税状況	110
(11) 都道府県別の課税状況	111
3 - 2 民間給与実態統計調査結果（抜粋）	
民間給与実態統計調査の説明	112
(1) 源泉徴収義務者数、給与所得者数	114
(2) 給与額の累年比較	115
(3) 給与階級別の給与所得者数、給与額	116
(4) 国税局別の給与所得者数、給与額	117
(5) 給与所得者数、給与総額及び税額の累年比較	118
(6) 給与階級別の給与所得者数、給与総額及び税額	119
4 法人税	
統計表を見る方のために	
1 利用上の注意	120
2 用語の説明	
(1) 法人の種類及び課税の範囲	120
(2) 事業年度	120
(3) 資本金	120
3 法人税の税率	
(1) 各事業年度の所得及び清算所得に対する税率	121
(2) 退職年金等積立金に対する税率	121
(3) 特定信託の各計算期間の所得に対する税率	121
(4) 同族会社及び同族特定信託の留保金に対する特別税率	121
4 - 1 課税状況	
(1) 現事業年度分の課税状況	124

(4) Capital gains of listed stocks , etc.	104
(5) Wages and salaries	104
(6) Retirement income	104
(7) Remuneration/fee, etc.	104
3 - 1 Statistics of Taxation	
(1) Statistics of taxation	105
(2) Statistics of additional tax	105
(3) Number of withholding agents	105
(4) Statistics of taxation on interest income , etc.	106
(5) Statistics of taxation on dividend income	106
(6) Statistics of taxation on capital gains of listed stocks , etc.	108
(7) Statistics of taxation on wages and salaries and retirement income , etc.	108
(8) Yearly composition of statistics of taxation on wages and salaries and retirement income , etc.	109
(9) Statistics of taxation on remuneration/fee , etc.	109
(10) Statistics of taxation on non-residents , etc.	110
(11) Breakdown of Statistics of taxation by prefectures	111
3 - 2 Results of the Statistical Survey of Actual status for Salary in the Private Sector (excerpt)	
Explanation of the Statistical Survey of Actual Status for Salary in the Private Sector	112
(1) Numbers of withholding agents and wages and salaries earners	114
(2) Yearly comparison of amount of salary	115
(3) Breakdown of numbers of wages and salaries earners and amount of salary by range of salary	116
(4) Breakdown of numbers of wages and salaries earners and amount of salary by Regional Taxation Bureaus	117
(5) Yearly composition of numbers of wages and salaries income earners, total amounts of salary and amounts of tax	118
(6) Breakdown of numbers of wages and salaries earners, total amounts of salary and amounts of tax by range of salary	119
4 Corporation Tax	
For the people who use the statistical tables	
1 Notes on use	122
2 Terminology	
(1) Types of corporations and range of taxation	122
(2) Accounting period	122
(3) Capital	122
3 Tax rates of corporation tax	
(1) Tax rates on income for each accounting period and liquidation income	123
(2) Tax rates on retirement pension fund, etc.	123
(3) Tax rates on earning of each accounting period of specific trusts	123
(4) Special tax rate on retained earnings of family corporations and specific family trusts	123
4 - 1 Statistics of Taxation	
(1) Statistics of taxation for the current accounting period	124

(2) 既往事業年度分の課税状況	124
(3) 法人数等の状況	125
(4) 加算税の状況	125
(5) 都道府県別の課税状況	126
(6) 都道府県別の法人数、所得金額	128
4 - 2 法人数	
(1) 決算期別の普通法人数	130
(2) 業種別の普通法人数	132
(3) 都道府県別の普通法人数	136
4 - 3 会社標本調査結果(抜粋)	
会社標本調査の説明	139
(1) 総括表	141
(2) 利益及び欠損の状況	142
(3) 営業収入金額及び所得率	143
(4) 益金処分	144
(5) 交際費、寄付金、引当金、減価償却費	145
(6) 所得階級別法人数	146
(7) 資本金階級別の同非別、青白別、組織区分別法人数	148
(8) 業種別、資本金階級別法人数	149
5 相続税	
統計表を見る方のために	
1 利用上の注意	150
2 用語の説明	
(1) 加算贈与財産価額	150
(2) 2割加算額	150
(3) 納税猶予	150
3 相続税の税率等	150
4 相続税の主な諸控除	
(1) 税額控除	150
(2) 遺産に係る基礎控除	150
5 - 1 課税状況	
(1) 課税状況	152
(2) 課税状況の累年比較	152
(3) 国税局別の課税状況	153
(4) 申告及び処理の状況	154
(5) 加算税の状況	154
5 - 2 相続財産価格階級別	
(1) 人員、課税価格、税額	155
(2) 法定相続人員別の被相続人数	155
(3) 国税局別の被相続人数	156
5 - 3 相続財産種類別	
被相続人数、財産価額	157
6 贈与税	
統計表を見る方のために	

(2) Statistics of taxation for preceding accounting periods	124
(3) Statistics of the number of corporations etc.	125
(4) Statistics of additional tax	125
(5) Statistics of taxation by prefectures	126
(6) Breakdown of the number of corporations and amount of income by prefectures	128
4 - 2 Number of Corporations	
(1) Number of ordinary corporations by settlement term	130
(2) Number of ordinary corporations by business type	132
(3) Number of ordinary corporations by prefectures	136
4 - 3 Results of the Corporation Sample Survey (excerpt)	
Explanation of the Corporation Sample Survey	140
(1) Overview	141
(2) Statistics of profit and loss	142
(3) Amount of operating revenue and income ratio	143
(4) Disposition of profit	144
(5) Entertainment and social expenses, Donation, Reserve fund, and Depreciation cost	145
(6) Number of corporations by income range	146
(7) Number of corporations by capital range, by classification of family/non family corporation, by classification of blue/ white return, by organization type	148
(8) Number of corporations by business type and by capital range	149
5 Inheritance Tax	
For the people who use the statistical tables	
1 Notes on use	151
2 Terminology	151
(1) Additional donated property value	151
(2) 20% additional tax	151
(3) Postponement of tax payment	151
3 Tax rate of Inheritance Tax, etc.	151
4 Major deductions for inheritance tax	
(1) Tax credit	151
(2) Basic deduction for bequest	151
5 - 1 Statistics of Taxation	
(1) Statistics of taxation	152
(2) Yearly composition of Statistics of taxation	152
(3) Statistics of taxation by Regional Taxation Bureaus	153
(4) Statistics of filing returns and disposition	154
(5) Statistics of additional tax	154
5 - 2 Breakdown of Inherited Property by Value range	
(1) Number of persons, Taxable value, and Amount of tax	155
(2) Number of ancestors by numbers of legal heirs	155
(3) Number of heirs by Regional Taxation Bureaus	156
5 - 3 Breakdown of Inherited Property by Type	
Number of ancestors, and value of properties	157
6 Gift Tax	
For the people who use the statistical tables	

1	利用上の注意	158
2	用語の説明	
(1)	住宅取得資金の贈与	158
(2)	納税猶予	158
3	贈与税の税率等	158
4	贈与税の主な諸控除	
(1)	配偶者控除	158
(2)	基礎控除	158
6 - 1	課税状況	
(1)	課税状況	160
(2)	課税状況の累年比較	161
(3)	申告及び処理の状況	161
(4)	国税局別の課税状況	162
(5)	加算税の状況	162
6 - 2	贈与財産価額階級別	
(1)	人員、財産価額、税額	163
(2)	国税局別の人員	163
6 - 3	贈与財産種類別	
	受贈人員、財産価額	164

第 編 間接国税編

7 消費税

統計表を見る方のために

1	利用上の注意	166
2	消費税の概要	166
(1)	消費税の創設	166
(2)	納税義務者	166
(3)	課税標準	166
(4)	税額の計算	166
(5)	申告及び納付	166
(6)	免税取引及び非課税取引	166
(7)	事業者の納税事務負担を軽減するための措置等	166
7 - 1	消費税	
(1)	課税状況	168
(2)	課税事業者等届出件数	169
(3)	税関分の課税状況	169
(4)	都道府県別課税状況等	170

8 酒税

統計表を見る方のために

1	利用上の注意	176
2	酒税の概要	176
8 - 1	酒税関係総括表	
	酒税関係総括表	177
8 - 2	課税状況	
(1)	課税状況	178
(2)	税関分の課税状況	179
(3)	都道府県別の課税状況	180

1	Notes on use	159
2	Terminology	
(1)	Gift of money for acquisition of dwelling house	159
(2)	Postponement of tax payment	159
3	Tax rate of gift tax, etc.	159
4	Major deductions for gift tax	
(1)	Exemption for spouse	159
(2)	Basic exemption	159
6 - 1	Statistics of Taxation	
(1)	Statistics of taxation	160
(2)	Yearly composition of statistics of taxation	161
(3)	Statistics of filing returns and disposition	161
(4)	Statistics of taxation by Regional Taxation Bureaus	162
(5)	Statistics of additional tax	162
6 - 2	Breakdown of Donated Property by Value Range	
(1)	Number of persons, value of property, amount of tax	163
(2)	Number of persons by Regional Taxation Bureaus	163
6 - 3	Breakdown of Donated Property by Type	
	Number of persons donated and value of property	164

Part Indirect National Tax

7 Consumption Tax

For the people who use the statistical tables

1	Notes on use	167
2	Outline of consumption tax	167
(1)	Introduction of consumption tax	167
(2)	Taxpayer	167
(3)	Tax base	167
(4)	Calculation of tax amount	167
(5)	Filing returns and tax payment	167
(6)	Tax exempt transaction or non-taxable transaction	167
(7)	Measures, etc. to reduce tax burden of business enterprises	167
7 - 1	Consumption Tax	
(1)	Statistics of taxation	168
(2)	Number of notifications of taxable enterprises status for Consumption tax	169
(3)	Statistics of taxation for custom house	169
(4)	Statistics of taxation by prefectures	170

8 Liquor Tax

For the people who use the statistical tables

1	Notes on use	176
2	Outline of liquor tax	176
8 - 1	Overview Related to Liquor Tax	
	Overview related to liquor tax	177
8 - 2	Statistics of Taxation	
(1)	Statistics of taxation	178
(2)	Statistics of taxation by custom house	179
(3)	Statistics of taxation by prefectures	180

8 - 3	製成数量	
(1)	製成数量	184
(2)	都道府県別の製成数量	186
8 - 4	販売(消費)数量	
(1)	酒類の販売(消費)数量	188
(2)	都道府県別の販売(消費)数量	190
8 - 5	免許場数	
(1)	酒類の製造免許場数	192
(2)	酒母及びもろみの製造場数	193
(3)	酒類販売業免許場数及び酒類販売業者数	194
(4)	免許場数の累年比較	195
(5)	都道府県別の免許場数	196

9 ~ 15 消費税、酒税以外の間接税各表

統計表を見る方のために

1	利用上の注意	198
2	消費税、酒税以外の間接税の概要	
(1)	たばこ税及びたばこ特別税	198
(2)	揮発油税及び地方道路税	198
(3)	航空機燃料税	198
(4)	石油ガス税	198
(5)	石油石炭税	198
(6)	印紙税	199
(7)	電源開発促進税	199

9 たばこ税及びたばこ特別税

(1)	課税状況	201
(2)	免除状況	202
(3)	製造場数	202

10 揮発油税及び地方道路税

(1)	課税状況	203
(2)	税関分の課税状況	203
(3)	免除状況	204
(4)	関係場数	204
(5)	国税局別の課税状況	205

11 航空機燃料税

(1)	課税状況	206
(2)	関係場数	206

12 石油ガス税

(1)	課税状況	207
(2)	免除状況	207
(3)	関係場数	208
(4)	国税局別課税状況	208

8 - 3	Volume of Production	
(1)	Volume of production	184
(2)	Volume of production by prefectures	186
8 - 4	Volume of Sales (Consumption)	
(1)	Volume of sales (consumption) of alcoholic beverages	188
(2)	Volume of sales (consumption) by prefectures	190
8 - 5	Number of Licensed Sites	
(1)	Number of licensed sites	192
(2)	Number of manufacturing factories of yeast mash and unrefined sake	193
(3)	Numbers of licensed sites to sell alcoholic beverages and licensed dealers of alcoholic beverages	194
(4)	Yearly comparison of licensed sites	195
(5)	Numbers of licensed sites by prefectures	196

9 -15 Table for Indirect Tax other than Consumption Tax and Liquor Tax

For the people who use the statistical tables

1	Notes on use	199
2	Outline of indirect taxes other than consumption tax and liquor tax	
(1)	Tobacco tax and Special tobacco surtax	199
(2)	Gasoline tax and Local road tax	199
(3)	Aviation fuel tax	199
(4)	Liquefied petroleum gas tax	200
(5)	Petroleum and coal tax	200
(6)	Stamp tax	200
(7)	Promotion of power-resources development tax	200

9 Tobacco Tax and Special Tobacco Surtax

(1)	Statistics of taxation	201
(2)	Statistics of exemption	202
(3)	Number of manufacturing factories	202

10 Gasoline Tax and Local Road Tax

(1)	Statistics of taxation	203
(2)	Statistics of taxation for custom house	203
(3)	Statistics of exemption	204
(4)	Number of related factories, etc.	204
(5)	Statistics of taxation by Regional Taxation Bureau	205

11 Aviation Fuel Tax

(1)	Statistics of taxation	206
(2)	Number of related sites	206

12 Liquefied Petroleum Gas Tax

(1)	Statistics of taxation	207
(2)	Statistics of exemption	207
(3)	Number of related sites	208
(4)	Statistics of taxation by Regional Taxation Bureaus	208

13 石油石炭税	
(1) 課税状況	209
(2) 税関分の課税状況	209
(3) 免除状況	210
(4) 関係場数	210

14 印紙税	
(1) 課税状況	211
(2) 課税状況の累年比較	211

15 電源開発促進税	
(1) 課税状況	212
(2) 関係場数	212

第 編 徴 収 編

16～18 徴収関係各表

統計表を見る方のために

1 利用上の注意

(1) 国税徴収	214
(2) 国税滞納	214
(3) 還付金	214

2 計数間の関係

(1) 国税徴収	214
(2) 国税滞納	214

16 国税徴収

16-1 国税徴収状況

(1) 国税徴収状況	216
(2) 国税局別の徴収決定済額	218

(3) 都道府県別の徴収状況	220
----------------	-----

16-2 物納及び年賦延納

(1) 物納状況	224
(2) 物納財産の内訳	225
(3) 年賦延納状況	225

17 国税滞納

(1) 発生及び整理の状況	226
(2) 税目別の発生及び整理の状況	226
(3) 国税局別の発生及び整理の状況	228

(4) 1億円以上の整理中のものの業種別状況	228
------------------------	-----

18 還付金

還付金の支払決定の状況	230
-------------	-----

13 Petroleum and Coal Tax

(1) Statistics of taxation	209
(2) Statistics of taxation for custom house	209
(3) Statistics of exemption	210
(4) Number of related sites	210

14 Stamp Tax

(1) Statistics of taxation	211
(2) Yearly comparison of Statistics of taxation	211

15 Promotion of Power-Resources Development Tax

(1) Statistics of taxation	212
(2) Number of related sites	212

Part Collection

16 18 Tables Related to Collections

For the people who use the statistical tables

1 Notes on use

(1) National tax collection	215
(2) National tax delinquency	215
(3) Refunds	215

2 Relations among figures

(1) National tax collection	215
(2) National tax delinquency	215

16 National Tax Collection

16-1 Statistics of National Tax Collection

(1) Statistics of national tax collection	216
(2) Amount determined for collection by Regional Taxation Bureaus	218

(3) Statistics of collection by prefectures	220
---	-----

16-2 Payment in Kind and Postponement of Annual Payment

(1) Statistics of payment in kind	224
(2) Breakdown of properties paid in kind	225
(3) Statistics of postponement of annual payment	225

17 National Tax Delinquency

(1) Statistics of accrual and disposition	226
(2) Statistics of accrual and disposition by tax type	226
(3) Statistics of accrual and disposition by Regional Taxation Bureau	228

(4) Statistics of delinquent tax of more than 100 million yen in the process of disposition by business type	228
--	-----

18 Refunds

Statistics of payment of refund determined	230
--	-----

第 編 そ の 他

19 そ の 他

統計表を見る方のために

利用上の注意

1 不服審査	233
2 訴訟事件	233
3 直接国税犯則事件（査察事件）	233
4 間接国税犯則事件	233
5 資料収集	233
6 税務相談	233
7 税理士	233
8 平成10年以後、当分の間停止された税目の累年比較	233
19-1 不服審査	
(1) 異議申立て	234
(2) 審査請求	236
(3) 国税局別の異議申立て	238
(4) 国税不服審判所支部別の審査請求	238
19-2 訴訟事件	
(1) 国側被告事件	240
(2) 国側原告事件	242
(3) 国側被告事件の国税局別内訳	243
(4) 国側原告事件の国税局別内訳	244
19-3 直接国税犯則事件（査察事件）	
(1) 起訴事件数及び有罪に係る人員、金額（17会計年度）	246
(1)-2 起訴事件数及び有罪に係る人員、金額（17暦年）	246
(2) 犯則者違反行為別件数（17会計年度）	246
(2)-2 犯則者違反行為別件数（17暦年）	247
19-4 間接国税犯則事件	
(1) 検挙及び処理の状況	248
(2) 通告処分及び履行状況	250
(3) 酒税の違反行為別検挙の状況	252
(4) 酒税以外の間接税の違反行為別検挙の状況	254
19-5 資料収集	
(1) 法定資料及び法定外資料の資料収集	255
(2) 不動産等の譲受の対価の支払調書の提出監査状況	255
19-6 税務相談	
(1) 税務相談室における相談等の受理状況	256
(2) タックスアンサーの利用状況	256
19-7 税理士	
(1) 税理士試験の受験・合格者数	257
(2) 税理士登録者数	258
(3) 国税局別の通知弁護士数、通知弁護士法人数 許可公認会計士数	259
19-8 平成10年以後、当分の間停止された税目の累年比較	260

Part Others

19 Others

For the people who use the statistical tables

Notes on use

1 Administrative review	233
2 Litigation case	233
3 Direct national tax crime (criminal investigation)	233
4 Indirect national tax crime	233
5 Information return	233
6 Tax consultation	233
7 Certified Public Tax Accountant	233
8 Yearly composition of items of taxation suspended for a while since 1998	233
19-1 Administrative Review	
(1) Request for reinvestigation	234
(2) Request for reconsideration	236
(3) Request for reinvestigation by Regional Taxation Bureaus	238
(4) Request for reconsideration by branches of National Tax Tribunal	238
19-2 Litigation Cases	
(1) Litigation cases (Government as defendant)	240
(2) Litigation cases (Government as plaintiff)	242
(3) Breakdown of litigation cases (Government as defendant) by Regional Taxation Bureaus	243
(4) Breakdown of litigation cases (Government as plaintiff) by Regional Taxation Bureaus	244
19-3 Direct National Tax Crime (criminal investigation)	
(1) Numbers of indicted cases, convicts and amount of fines (Fiscal Year)	246
(1)-2 Numbers of indicted cases, convicts and amount of fines (Calendar Year)	246
(2) Number of cases by type of violations (Fiscal Year)	246
(2)-2 Number of cases by type of violations (Calendar Year)	247
19-4 Indirect National Tax Crime	
(1) Statistics of arrest and disposition	248
(2) Statistics of notification procedure and fulfillment	250
(3) Statistics of arrest by type of violations of liquor tax	252
(4) Statistics of arrest by type of violations of indirect taxes other than liquor tax	254
19-5 Information returns	
(1) Information returns and other documents	255
(2) Statistics of audit on submission of payment record of compensation for real estate	255
19-6 Tax Consultation	
(1) Statistics of reception of tax consultation	256
(2) Statistics of use of Taxanswer	256
19-7 Certified Public Tax Accountant	
(1) Numbers of examinees and successful candidates of Certified Public Tax Accountant examination	257
(2) Number of registrations of Certified Public Tax Accountant	258
(3) Enrolled lawyers, enrolled law corporations and Certified Public Tax Accountants with permission for each Regional Taxation Bureaus	259
19-8 Yearly Comparison of Items of taxation Suspended for a While Since 1998	260

国税庁の統計調査の概要

国税庁の統計調査は、35種類の「一般調査」と、3種類の「特別調査」からなっている。

- 1 「一般調査」は、その大部分が各税務署において調査したものを、国税庁及び各国税局で取りまとめて集計したものであるが、これらは、税務署が統計を作成するために特別な調査を行うものではなく、事務処理の過程から派生的に作成されるものである。

また、「一般調査」は、全数調査により実施している。

- 2 「特別調査」は、「申告所得税標本調査」、「民間給与実態統計調査」及び「会社標本調査」の3種類からなっており、全て標本調査により実施している。

- (1) 「申告所得税標本調査」及び「会社標本調査」は、各税務署が作成した調査票を、国税庁において集計したものである。

- (2) 「民間給与実態統計調査」は、国税庁において標本の対象となる事業所（源泉徴収義務者）を抽出、標本事業所に調査票を送付、標本事業所が勤務している給与所得者について調査票を記入し、これを国税庁において集計したものである。

なお、これら3種類の「特別調査」の結果については、国税庁において若干の解説を加えた上で、別途刊行物等により、一般に公表している。

Outline of National Tax Agency Statistical Survey

The statistical survey of National Tax Agency consists of 35 kinds of “General surveys” and 3 kinds of “Special surveys”.

- 1 Most of the “General surveys” are those which were collected by the Tax Offices and then compiled and totaled by National Tax Agency and Regional Taxation Bureaus. Tax Offices do not conduct any special surveys to get data for them. They are derived from ordinary operation process of Tax Offices.

“General surveys” are based on the method of complete survey.

- 2 “Special Surveys” comprise “Sample Survey for Self-Assessment Income Tax”, “Statistical Survey of Actual Status for Salary in the Private Sector” and “Corporation Sample Survey”. All of them are based on the method of sample survey.

- (1) “Sample Survey for Self-Assessment Income Tax” and “Corporation Sample Survey” are what National Tax Agency made by totalizing schedules prepared by the Tax Offices.

- (2) “Statistical Survey of Actual Statistics for Salary in the Private Sector” is generated from the following process.

First, National Tax Agency extracts business enterprises (withholding tax agents) as objects of sample survey. Then the sampled enterprises fill in schedules about their employment income earners. Finally, National Tax Agency totalizes the schedules.

Results of these three special surveys are already published in other books with a few relevant explanations by National Tax Agency(Japanese only).

統計年報書利用上の注意

1 統計表の構成

(1) 全体の構成は、「 総括編」「 直接国税編」「 間接国税編」「 徴収編」「 その他」の5編からなっている。

また、「 直接国税編」及び「 間接国税編」については、税目ごとに配列している。

(2) 計数は、原則として全国分を掲載しているが、主な計数については、地方別（国税局及び都道府県別）にも掲げるとともに、6年間（平成12年～平成17年）の累年比較をしている。

2 各表間の関連計数

「 直接国税編」及び「 間接国税編」の各表と「 徴収編、16 - 1 国税徴収状況、(1) 国税徴収状況、(2) 国税局別の徴収決定済額」欄とは、主として調査期間又は調査時点の相違により、計数は一致しない。

3 単位及び計数の処理方法

(1) 各表の計数は、単位未満を四捨五入しているため、表の内容と計又は合計が一致しない場合もある。

(2) 金額は、原則として百万円単位（金額が少額又は精密を要するものについては、千円又は円単位）とし、単位未満の計数は「0」、該当する計数のない場合は「-」、不明の場合は「...」と表示している。

(3) 表中の「X」は、情報を保護する観点から計数を秘匿したものである。

4 標本調査結果表との関連

この年報書では、「申告所得税標本調査」、「民間給与実態統計調査」及び「会社標本調査」の総括的な部分だけを掲載しているため、これらの詳細については、それぞれの刊行物を参照していただきたい。

平成17年分 申告所得税標本調査 - 調査結果報告 - 税務統計から見た申告所得税の実態	速報発表 冊子刊行	平成19年2月 平成19年3月
平成17年分 民間給与実態統計調査 - 調査結果報告 -	速報発表 冊子刊行	平成18年9月 " 11月
平成17年分 税務統計から見た法人企業の実態 - 会社標本調査結果報告 -	速報発表 冊子刊行	平成18年12月 " 19年3月

Notes on Use of Annual Statistics Report

1 Composition of Annual Statistics Report

- (1) The statistics report consists of 5 parts, that is, “Part Overview”, “Part Direct National Tax”, “Part Indirect National Tax”, “Part Collection”, and “Part Others”.
 “Part Direct National Tax” and “Part Indirect National Tax” are arranged by tax items.
- (2) Figures listed are in principle for the whole nation. But with respect to important items, figures by regions (by Regional Taxation Bureaus and by prefectures) and yearly comparison of them for 6 years (from 2000 to 2005) are listed.

2 Relationship of corresponding figures between tables

The figures in each table of “Part Direct National Tax”, “Part Indirect National Tax” are not the same as corresponding figures in “Part Collection, 16-1 Statistics of National Tax Collection, (1) Statistics of national tax collection, (2) Amount determined for collection by Regional Taxation Office”, mainly due to the difference of periods covered or the time of survey.

3 Unit and method of rounding fractions

- (1) Since the figures in each table are derived by rounding off, the sum of individual figures in a table may not equal to the subtotal or total.
- (2) The unit of the amount of money listed is 1 million yen in principle (when the amount is small as a whole, or when accuracy is required, 1000 yen or 1 yen will be used as unit).
 Fractions are shown as “0”, and non-existence of corresponding figures is indicated by “—”. Unidentified cases are indicated by “...”.
 (3) “X” in tables means that relevant figures are kept secret to protect information.

4 Relationship with the sample survey result reports

Since this annual report contains only summary parts of “Sample Survey for Self-Assessment Income Tax”, “Statistical Survey of Actual Status for Salary in the Private Sector” and “Corporation Sample Survey”, please refer to those published reports for further information (Japanese only).

The result report of Sample Survey for Self-Assessment Income Tax The actual state of self-assessment income tax seen from the taxation statistics (for 2005)	Prompt report Publication of booklet	February, 2007 March, 2007
The result report of National Tax Agency statistical survey of actual status for salary in the private sector The actual state of salary in private sector seen from the taxation statistics (for 2005)	Prompt report Publication of booklet	September, 2006 November, 2006
The actual state of corporate enterprises seen from the taxation statistics (for 2005) The result report of Corporation Sample Survey	Prompt report Publication of booklet	December, 2006 March, 2007

平成 1 7 年度

統計調査結果の概要

FY2005

Outline of Results of Statistical Survey

平成17年度統計調査結果の概要

Outline of Results of Statistical Survey for FY2005

1 租税及び印紙収入

Tax and Stamp revenues

(1) 平成17年度における租税及び印紙収入の決算額（一般会計分）は49兆 654億円（前年45兆 5,890億円）で、前年に比べて3兆4,764億円（伸び率7.6%）の増加となっている（第1図、第2表参照）。

Total amount settled of tax and stamp revenues of 2005 fiscal year (for general account) is 49,065.4 billion yen (45,589.0 billion yen for the previous year) and it is the increase of 3,476.4 billion yen (rate of increase: 7.6%) compared to the previous year (see Figure 1 and Table 2).

(第1図) 租税及び印紙収入決算額（一般会計分）の推移

Figure 1: Changes of amounts settled of tax and stamp revenues (for general account)

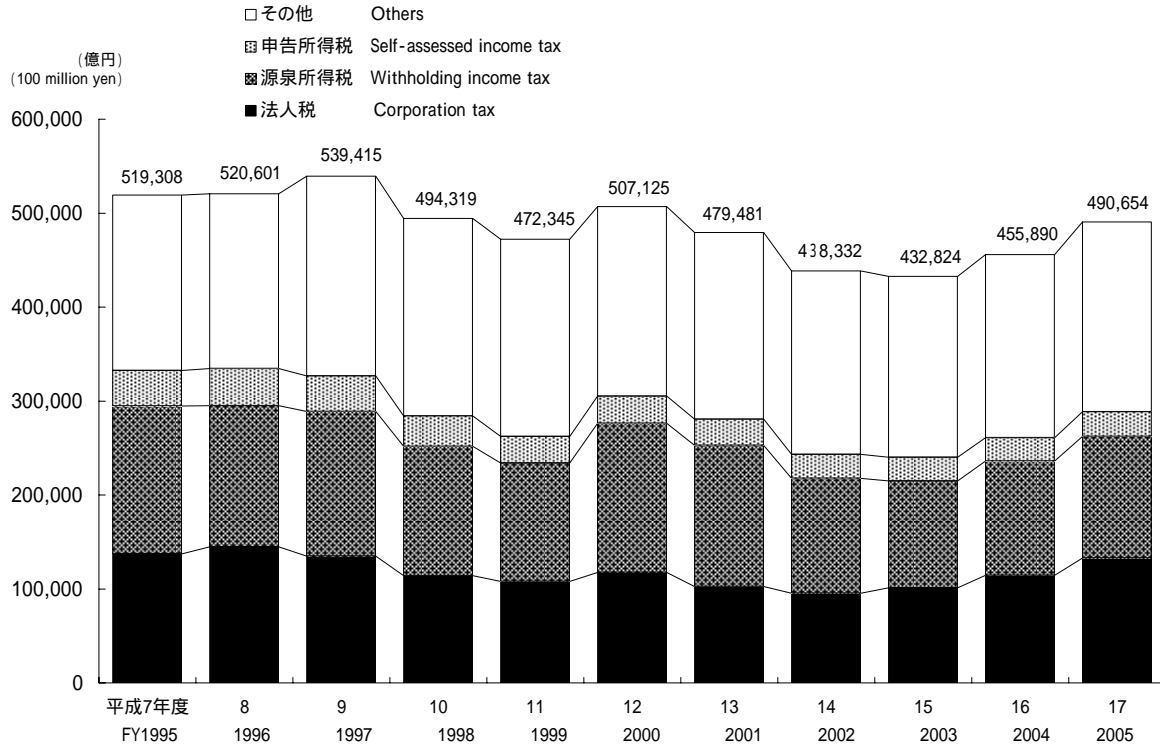

(2) 租税及び印紙収入の決算額（一般会計分）を税目別にみると、源泉所得税12兆 9,558億円（前年12兆 1,846億円）、法人税13兆2,736億円（11兆4,437億円）、消費税10兆 5,834億円（9兆 9,743億円）、申告所得税2兆 6,301億円（2兆 4,859億円）、相続税1兆 5,657億円（1兆 4,465億円）となっており、前年に比べて、源泉所得税、法人税、消費税、申告所得税、相続税は、それぞれ7,712億円（伸び率6.3%）、1兆8,299億円（16.0%）、6,091億円（6.1%）、1,442億円（5.8%）、1,192億円（8.2%）増加している（第2表参照）。

Tax and stamp duty settled by tax type includes withholding income tax of 12,955.8 billion yen (for the previous year, 12,184.6 billion yen), corporation tax of 13,273.6 billion yen (11,443.7 billion yen), consumption tax 10,583.4 billion yen (9,974.3 billion yen), self-assessment income tax of 2,630.1 billion yen (2,485.9 billion yen), and inheritance tax of 1,565.7 billion yen (1,446.5 billion yen). Compared with the previous year, the revenue of withholding income tax, corporation tax, consumption tax, self-assessment income tax and inheritance tax increased by 771.2 billion yen (rate of increase, 6.3%), 1,829.9 billion yen (16.0%), 609.1 billion yen (6.1%), 144.2 billion yen (5.8%), and 119.2 billion yen (8.2%) respectively. (see Table 2)

(第2表) 税目別の租税及び印紙収入決算額（一般会計分）

Table 2: Breakdown of the amount settled of tax and stamp duty by tax type

区分 Type	平成16年度	構成比	平成17年度	構成比	伸び率
	FY2004		FY2005		
	億円	%	億円	%	%
	100 million yen		100 million yen		
源泉所得税 Withholding income tax	121,846	26.7	129,558	26.4	6.3
法人税 Corporation tax	114,437	25.1	132,736	27.1	16.0
消費税 Consumption tax	99,743	21.9	105,834	21.6	6.1
申告所得税 Self-assessment income tax	24,859	5.5	26,301	5.4	5.8
相続税 Inheritance tax	14,465	3.2	15,657	3.2	8.2
その他 Others	80,540	17.7	80,569	16.4	0.0
計 Total	455,890	100.0	490,654	100.0	7.6

また、これを税目別の構成比で見ると、源泉所得税26.4%（前年26.7%）、法人税27.1%（25.1%）、消費税21.6%（21.9%）、申告所得税5.4%（5.5%）、相続税3.2%（3.2%）となっている（第2表、第3図参照）。

From the viewpoint of the component ratio by tax type, withholding income tax is 26.4% (for the previous year, 26.7%), corporation tax is 27.1% (25.1%), consumption tax is 21.6% (21.9%), self-assessment income tax is 5.4% (5.5%) and inheritance tax is 3.2% (3.2%) (see Table 2 and Figure 3).

（第3図）税目別の構成比

Figure 3: Breakdown of component ratio by tax type

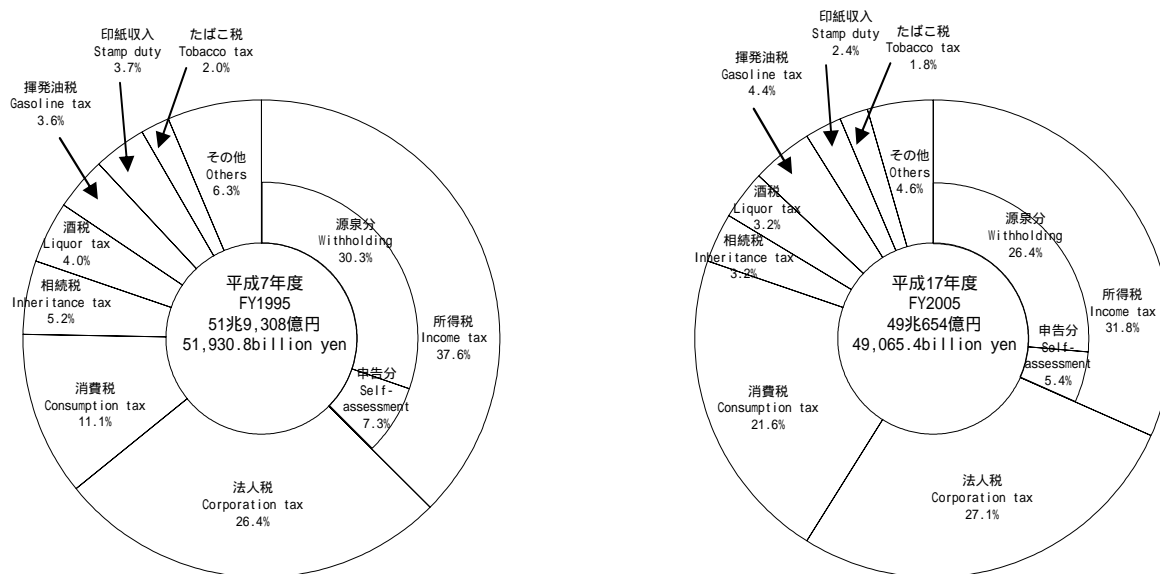

(3) 国税収入の構成を、直接税と間接税等に区分してみると、直接税60.3%（前年58.2%）、間接税等39.7%（41.8%）で、10年前（平成7年度）に比べて直接税の割合は、5.8ポイント低下している。

また、直接税の割合を諸外国と比較すると、日本の60.3%に対して、アメリカ92.7%、イギリス59.1%、イタリア50.7%、フランス41.2%、ドイツ41.4%となっている（第4図参照）。

When the national tax revenue is divided into direct tax and indirect tax, the component ratio of direct tax is 60.3% (for the previous year, 58.2%) and that of indirect tax is 39.7% (41.8%). The percentage of direct tax decreased by 5.8 point compared to 10 years before (FY 1995).

The percentages of direct tax in foreign countries are as follows: the US, 92.7%; the UK, 59.1%; Italy, 50.7%; France, 41.2%; Germany, 41.4%; while it is 60.3% for Japan (see Figure 4).

（第4図）国税収入構成の国際比較

Figure 4: International comparison of the component of national tax revenue

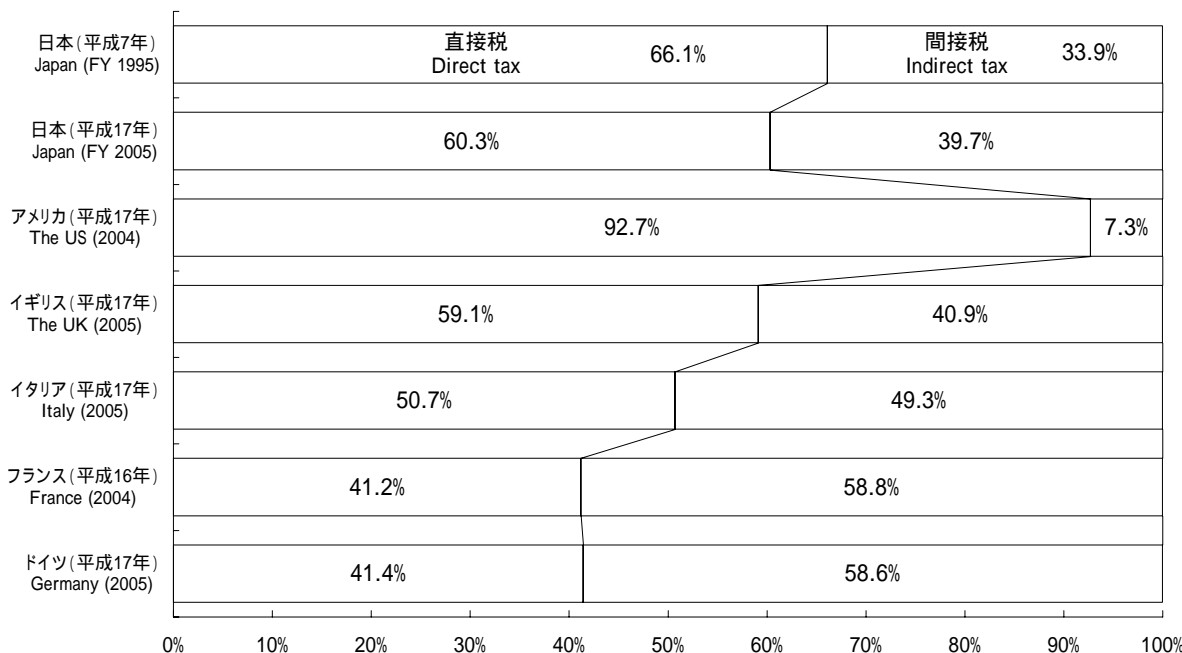

（注）日本の国税収入には、特別会計分を含んでいる。

Note: Japan's national tax revenue includes figures related to special account.

(4) 国税収入に対する徴税費を、100円当たりのコストでみると、1円45銭（前年1円58銭）となっている（第5図参照）。
 Cost of tax collection per 100 yen of national tax revenue is 1.45 yen (for the previous year, 1.58 yen) (see Figure 5)

(第5図) 国税収入に対する徴税コストの推移

Figure 5: Changes of cost of tax collection

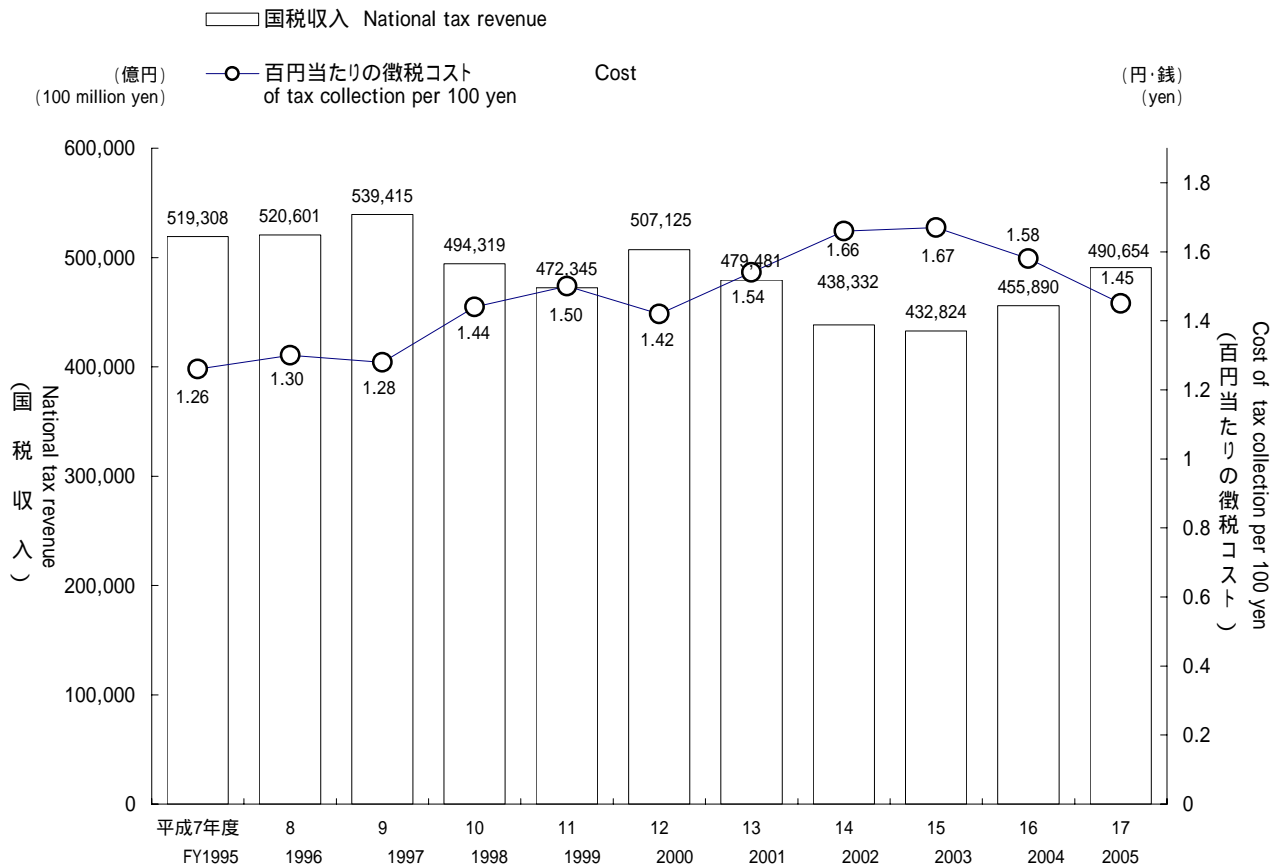

2 申告所得税

Self-assessment income tax

(1) 平成17年分の確定申告により申告納税額があった者は、8,294千人（前年7,441千人）で、前年に比べて85万3千人（伸び率11.5%）増加している。
 これを所得者別にみると、営業等所得者1,826千人（1,813千人）、農業所得者138千人（138千人）、その他所得者6,329千人（5,490千人）となっている（第6表参照）。

The number of income tax taxpayers who filed final returns in 2005 is 8,294 thousand, which is increase of 853 thousand (11.5%) compared to the number of the previous year (7,441 thousand).

Breakdown of taxpayers by income earner type is as follows: business income earners, 1,826 thousand (for the previous year, 1,813 thousand); farm income earners, 138 thousand (138 thousand); other income earners, 6,329 thousand (5,490 thousand) (see Table 6).

(第6表) 申告納税者数

Table 6: Number of taxpayers by final returns

区分 Type	申告納税者数 Number of taxpayers by final returns			
	営業等所得者 Business income earners	農業所得者 Farm income earners	その他所得者 Other income earners	
	千人 Thousand	千人 Thousand	千人 Thousand	千人 Thousand
平成12年分 2000	7,274	2,085	131	5,057
13 2001	7,077	1,944	130	5,003
14 2002	6,868	1,825	133	4,910
15 2003	6,933	1,780	150	5,003
16 2004	7,441	1,813	138	5,490
17 2005	8,294	1,826	138	6,329

また、これに対する総所得金額等は43兆 7,149億円（40兆 1,855億円）で前年に比べて3兆5,294億円（8.8%）増加しており、申告納税額は2兆 6,734億円（2兆 4,058億円）で、前年に比べて2,676億円（11.1%）増加している（第7表参照）。

Gross income of these taxpayers is 43,714.9 billion yen (40,185.5 billion yen), which is increase of 3,529.4 billion yen (8.8%) compared to the previous year and the amount of self-assessment income tax is 2,673.4 billion yen (2,405.8 billion yen), which is increase of 267.6 billion yen (11.1%) compared to the previous year (see Table 7).

（第7表）総所得金額等、申告納税額

Table 7: Gross income and the amounts of self-assessment income tax

区分 Type	総所得金額等 Gross income		申告納税額 Amounts of self-assessment income tax	
	億円 100 million yen	伸び率 Growth rate	億円 100 million yen	伸び率 Growth rate
平成12年分 2000	412,189	0.3	26,753	2.5
13 2001	399,584	3.1	25,697	3.9
14 2002	380,665	4.7	23,891	7.0
15 2003	383,221	0.7	23,709	0.8
16 2004	401,855	4.9	24,058	1.5
17 2005	437,149	8.8	26,734	11.1

(2) 申告納税者数を総所得金額階級別にみると、100万円以下の者683千人（構成比 8.2%）、100万円超 200万円以下の者2,156千人（26.0%）、200万円超 300万円以下の者 1,786千人（21.5%）、300万円超 500万円以下の者 1,534千人（18.5%）、500万円超1,000万円以下の者 1,287千人（15.5%）、1,000万円超の者848千人（10.2%）となっている。（第8図参照）。

Breakdown of the number of taxpayers by final returns by total net income range is as follows: 683 thousand (component rate : 8.2 %) for less than 1 million yen ; 2,156 thousand (26.0 %) for over 1 million yen less than 2 million yen; 1,786 thousand (21.5%) for over 2 million yen less than 3 million yen; 1,534 thousand (18.5 %) for over 3 million yen less than 5 million yen; 1,287 thousand (15.5 %) for over 5 million yen less than 10 million yen; 848 thousand (10.2 %) for over 10 million. (see Figure 8)

（第8図）総所得金額階級別の申告納税者数

Figure 8: Numbers of taxpayers by final returns by total net income range

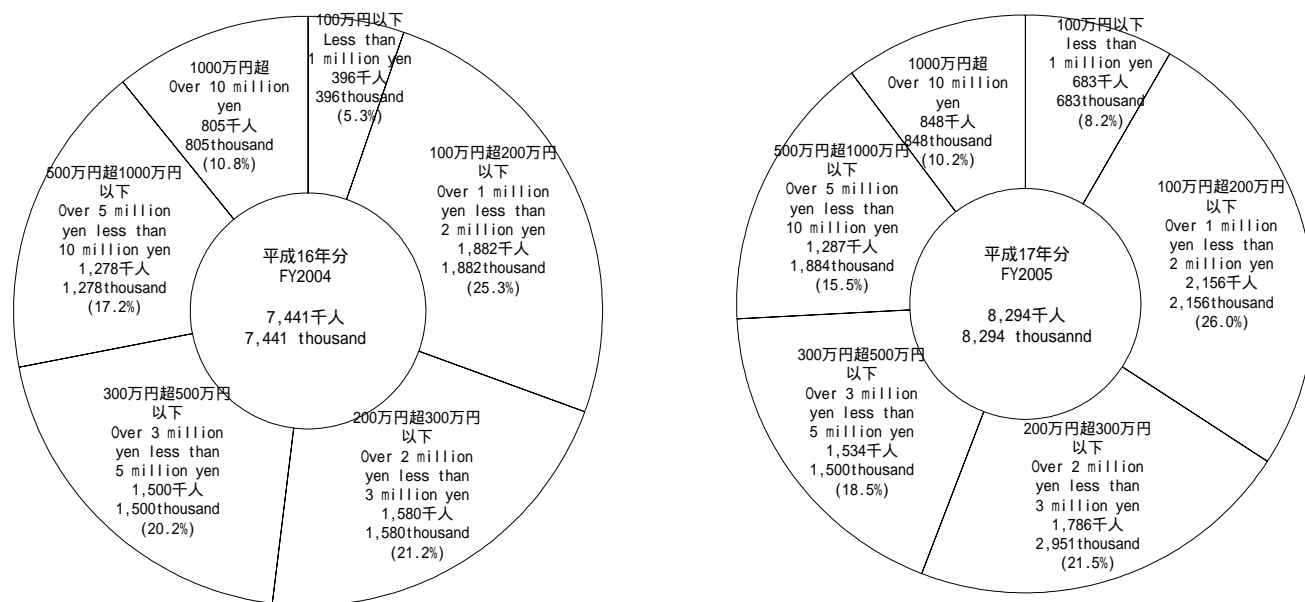

3 源泉所得税

Withholding income tax

(1) 平成17年分の源泉徴収税額は、15兆3,109億円(前年13兆5,398億円)で、前年に比べて1兆7,712億円(伸び率13.1%)増加している。これを種類別に前年と比べると、給与所得は9兆8,172億円から10兆1,328億円へと3,156億円(伸び率3.2%)の増加、配当所得は1兆1,672億円から2兆4,070億円へと1兆2,398億円(伸び率106.2%)の増加、報酬料金等は、1兆398億円から1兆3,152億円へと2,754億円(伸び率26.5%)の増加となっている。

これに対し、利子所得等は7,612億円から6,151億円へと1,461億円(伸び率 -19.2%)の減少となった(第9表参照)。

The amount of withholding income tax in 2005 is 15,310.9 billion yen (for the previous year, 13,539.8 billion yen). It increased by 1,771.2 billion yen (rate of increase: 13.1 %) compared to the previous year.

According to the breakdown by income type, employment income increased 315.6 billion yen from 9,817.2 to 10,132.8 billion yen (3.2%); dividend income increased 1,239.8 billion yen from 1,167.2 to 2,407.0 billion yen (106.2%); remuneration/fees, etc. increased 275.4 billion yen from 1,039.8 to 1,315.2 billion yen (26.5%); interest income decreased 146.1 billion yen from 7,612 to 6,151 billion yen (-19.2%) (see Table 9).

(第9表) 源泉徴収税額

Table 9: Amounts of withholding income tax

区分 Type	給与所得 Employment income	配当所得 Dividend income	報酬料金等 Remuneration/ fees, etc.	利子所得等 Interest income, etc.	その他 Other	計 Total	伸び率 Growth rate
	億円 100 million yen	億円 100 million yen	億円 100 million yen	億円 100 million yen	億円 100 million yen	億円 100 million yen	%
平成12年分 2000	101,762	10,188	11,013	31,616	10,155	164,733	15.3
13 2001	101,371	9,430	11,140	39,863	9,036	170,840	3.7
14 2002	97,035	10,537	11,006	12,580	9,686	140,844	17.6
15 2003	94,239	10,018	10,440	8,373	7,539	130,609	7.3
16 2004	98,172	11,672	10,398	7,612	7,544	135,398	3.7
17 2005	101,328	24,070	13,152	6,151	8,409	153,109	13.1

また、種類別に構成比を見ると、給与所得66.2%(前年72.5%)、配当所得15.7%(同8.6%)、報酬料金等8.6%(同7.7%)、利子所得等4.0%(同5.6%)となっている(第10図参照)。

The component ratio of each income type is as follows: employment income, 66.2% (for the previous year, 72.5%); dividend income, 15.7% (8.6%); remuneration/fees, etc., 8.6% (7.7%); interest income, etc., 4.0% (5.6%) (see Figure 10).

(第10図) 種類別の源泉徴収税額構成比

Figure 10: Breakdown of the component ratio of amount of withholding income tax by type

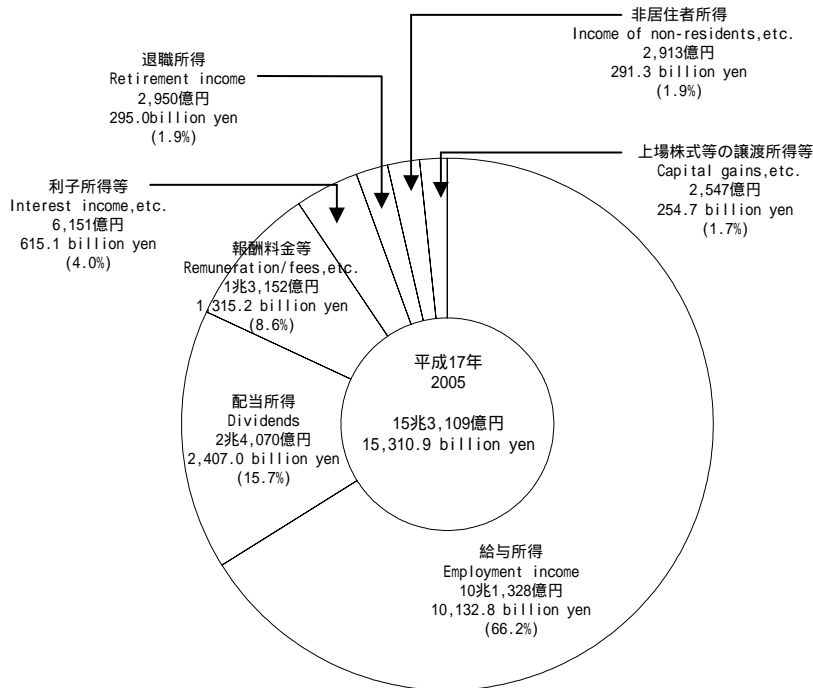

(2) 源泉徴収義務者数は、7,142千件（前年 7,189千件）で、これを種類別にみると、給与所得 3,860千件(3,887千件)、報酬・料金等 3,083千件(3,105千件)、配当所得129千件（129千件）となっている（第11表参照）。

The number of withholding agents is 7,142 thousand (for the previous year, 7,189 thousand), including 3,860 thousand (3,887 thousand) for employment income, 3,083 thousand (3,105 thousand) for remuneration/fee, etc., and 129 thousand (129 thousand) for dividend income (see Table 11).

（第11表）種類別の源泉徴収義務者数

Table 11 Number of withholding agents by type

区分 Type	給与所得 Employment income	報酬・料金等 Remuneration/ fees, etc.,	配当所得 Dividend income	その他 Others
	千件 Thousand	千件 Thousand	千件 Thousand	千件 Thousand
平成12年分 2000	3,987	3,228	144	76
13 2001	3,952	3,216	138	76
14 2002	3,906	3,222	129	71
15 2003	3,883	3,151	127	70
16 2004	3,887	3,105	129	68
17 2005	3,860	3,083	129	70

（注）各年分とも、翌年6月30日現在の源泉徴収義務者数を示している。

Note: Figures for each year show the number of withholding agents as of June 30 of the following year.

(3) 平成17年分の民間給与実態統計調査結果からみると、1年を通じて勤務した民間給与所得者数は44,936千人（前年44,530千人）で、その平均給与は男性5,384千円(5,409千円)、女性2,728千円(2,736千円)となっている（第12表参照）。

According to the results of the Statistical Survey of Actual Statistics for Salary in the Private Sector in 2005, the number of employment income earners who worked through a year was 44,936 thousand (for the previous year, 44,530 thousand), and the average wages and salaries was 5,384 thousand (for the previous year, 5,409 thousand yen) for men, and 2,728 thousand yen (2,736 thousand yen) for women (see Table 12).

（第12表）給与所得者数、平均給与

Table 12: Number of employment income earners, and average wages and salaries

区分 Type	給与所得者数 Number of employment income earners		平均給与 Average wages and salaries		
	伸び率 Growth rate		男 Male	女 Female	計 Total
	千人 Thousand	%	千円 Thousand yen	千円 Thousand yen	千円 Thousand yen
平成12年分 2000	44,939	0.1	5,665	2,800	4,610
13 2001	45,097	0.4	5,581	2,780	4,540
14 2002	44,724	0.8	5,483	2,777	4,478
15 2003	44,661	0.1	5,442	2,748	4,439
16 2004	44,530	0.3	5,409	2,736	4,388
17 2005	44,936	0.9	5,384	2,728	4,368

（注）1年を通じて勤務した民間給与所得者について示している。

Note: Figures are concerning employment income earners in the private sector who worked through a year.

1年を通じて勤務した給与所得者 44,936千人のうち、源泉徴収により所得税を納税している者は 38,525千人となっている。税額は 8兆 9,630億円であり、納税者の給与総額に対する税額の割合は4.85%となっている（第13表参照）。

Among 44,936 thousand employment income earners, the number of those who paid withholding income tax was 38,525 thousand. The amount of tax is 8,963.0 billion yen which stands for 4.85 % of total amounts of salary of taxpayers (see table 13).

（第13表）給与所得者数、給与総額、税額

Table 13: Number of employment income earners, Total amounts of salary, and Amount of tax

区分 Type	給与所得者数 Numver of employment income earners	内 納税者数 Number of taxpayers		納税者割合 Percentage of taxpayers /	給与総額 Total amounts of salary		税 額 Amount of tax	税額割合 Ratio of tax amounts against total amounts of salary	納税者の 税額割合 Ratio of tax amounts against total amounts of salary of taxpayers
		千人 Thousand	千人 Thousand		億円 100 million yen	億円 100 million yen			
平成12年分	2000	44,939	38,872	86.5	2,071,594	1,953,491	91,754	4.43	4.70
13	2001	45,097	38,820	86.1	2,047,402	1,928,125	88,940	4.34	4.61
14	2002	44,724	38,079	85.1	2,002,590	1,871,514	85,539	4.27	4.57
15	2003	44,661	37,667	84.3	1,982,639	1,843,796	84,649	4.27	4.59
16	2004	44,530	38,078	85.5	1,954,110	1,838,527	87,988	4.50	4.79
17	2005	44,936	38,525	85.7	1,962,779	1,847,845	89,630	4.57	4.85

（注）1年を通じて勤務した給与所得者について示している。

Note: Figures are concerning wages and salaries earners in the private sector who worked through a year.

4 法人税

Corporation tax

(1) 法人数は 2,940千社（前年 2,915千社）で、前年に比べて24千社（伸び率 0.8%）増加している。

各事業年度の所得金額は45兆6,649億円（40兆8,590億円）で、前年に比べて4兆8,059億円（11.8%）増加している。また、これに対する税額は11兆8,933億円（10兆7,269億円）で、前年に比べて1兆1,664億円（10.9%）増加している（第14表参照）。

The number of corporations increased by 24 thousand (rate of increase: 0.8 %) from 2,915 thousand of the previous year to 2,940 thousand. The amount of income in each accounting period is 45,664.9 billion yen, which is 4,805.9 billion yen (11.8 %) more than that of the previous year (40,859.0 billion yen) . The amount of tax for that is 11,893.3 billion yen, which is 1,166.4 billion yen (10.9 %) more than that of the previous year (10,726.9 billion yen) (see Table 14).

（第14表）法人数、所得金額、税額

Table 14: Number of corporations, Amount of income, and Amount of tax

区分 Type	法人数 Number of corporations	伸び率 Growth rate		所得金額 Amount of income	伸び率 Growth rate		税 額 Amount of tax	伸び率 Growth rate	
		千社 thousand	%		億円 100 million yen	%		億円 100 million yen	%
平成12年分	2000	2,860	1.4	396,830	16.6	109,405	3.0		
13	2001	2,888	1.0	419,528	5.7	114,972	5.1		
14	2002	2,906	0.6	348,247	17.0	96,118	16.4		
15	2003	2,893	0.5	355,095	2.0	97,726	1.7		
16	2004	2,915	0.8	408,590	15.1	107,269	9.8		
17	2005	2,940	0.8	456,649	11.8	118,933	10.9		

（注）1 各年分とも、その年の2月1日から翌年1月31日までに事業年度が終了した法人（清算中を除く）について示している。

2 平成15年分から連結納税制度の導入に伴い、連結申告を行った法人については、1グループを1社として集計している。

Note: 1 Figures for each year are concerning corporations the accounting period of which ended between February 1 of the year and January 31 of the following year (except for the corporations in liquidation) .

2 A corporate group is considered as a corporation for those corporations that adopted the consolidated declaration system with the introduction of the consolidated taxation system in 2003.

法人数 2,940千社のうち、内国法人は 2,933千社（前年 2,909千社）で、これを種類別にみると、普通法人 2,831千社(2,810千社)、協同組合等51千社（52千社）、公益法人等39千社（36千社）となっている（第15表参照）。

Among 2,940 thousand corporations, domestic corporations amount to 2,933 thousand (for the previous year, 2,909 thousand) which includes 2,831 thousand (2,810 thousand) ordinary corporations, 51 thousand (52 thousand) cooperative associations, etc., and 39 thousand (36 thousand) corporation in public interest, etc. (see Table 15).

（第15表）種類別法人数

Table 15: Number of corporations by type

区分 Type		内国法人 Domestic corporations	普通法人 Ordinary corporations	協同組合等 Cooperative associations, etc.	公益法人等 Corporation in public interest, etc.	人格のない 社団等 Association without judicial personality, etc.
		千社 Thousand	千社 Thousand	千社 Thousand	千社 Thousand	千社 Thousand
平成12年分	2000	2,856	2,766	55	26	8
13	2001	2,884	2,792	54	28	9
14	2002	2,902	2,806	54	30	11
15	2003	2,887	2,790	53	33	12
16	2004	2,909	2,810	52	36	12
17	2005	2,933	2,831	51	39	13

- (2) 平成17年分の会社標本調査結果からみると、稼働中の内国普通法人は 258万5,033社（前年 257万2,088社）で、前年より 1万2,945社（伸び率 0.5%）増加している。平成17年分の法人258万5,033社から、連結親法人（422社）と連結子法人（4,522社）を除いた258万89社に、連結法人を加えた258万511社のうち、欠損法人は 173万 981社（172万2,023社）で、その割合（欠損法人割合）は67.1%と、前年の67.0%に比べて 0.1ポイント増加している（第16表参照）。

According to the results of the Corporation Sample Survey in 2005, the number of domestic corporations in operation is 2,585,033, which is 12,945 more (rate of increase: 0.5 %) than that of the previous year (2,572,088). 2,580,511 corporations out of 2,585,033 corporations which consist of the consolidated enterprise groups and 2,580,089 corporations except 422 parent companies and 4,522 subsidiaries includes 1,730,981 corporations in deficit, the percentage of which (deficit corporation ratio) is 67.1 %, 0.1 points more than the previous year's 67.0 %, (see Table 16).

（第16表）法人数、欠損法人、欠損法人割合

Table 16: Number of corporations, Corporations in deficit, and Deficit corporation ratio

区分 Type		法人数 Number of corporation	利益法人数 Number of corporation in profit	欠損法人数 Number of corporation in deficit	欠損法人 割合 Deficit corporation ratio
		社 Number	社 Number	社 Number	%
平成12年分	2000	2,536,878	802,434	1,734,444	68.4
13	2001	2,549,003	806,867	1,742,136	68.3
14	2002	2,550,087	792,626	1,757,461	68.9
15	2003	2,553,135 (2,550,566)	(813,184)	(1,737,382)	68.1
16	2004	2,572,088 (2,568,653)	(846,630)	(1,722,023)	67.0
17	2005	2,585,033 (2,580,511)	(849,530)	(1,730,981)	67.1

（注）1 各年分とも、稼働中の内国普通法人について示している。

2 カッコ書きは連結申告を行った法人について、1グループを1社として集計したものである。

Note: 1 Figures for each year are concerning domestic corporations in operation.

2 A corporate group is considered as a corporation for those corporations that have adopted the consolidated declaration system.

営業収入金額は 1,455兆 4,968億円（前年 1,449兆 4,869億円）で、前年に比べて6兆 99億円（伸び率0.4%）増加している。このうち、利益計上法人についてみると、営業収入金額は 981兆 4,573億円（前年 951兆 4,047億円）で、前年より 30兆 526億円（3.2%）増加し、所得金額は42兆 4,793億円（38兆 9,498億円）と前年より 3兆 5,295億円（9.1%）増加している。

また、営業収入金額に対する所得金額の割合（所得率）は 4.3%で、前年の4.1%に比べて0.2ポイント上昇している（第17表参照）。

The amount of operating revenue is 1,455,496.8 billion yen (for the previous year, 1,449,486.9 billion yen), which is 6,009.9 billion yen more (rate of increase: 0.4 %) than the previous year. With respect to corporations with declared profit, the amount of operating revenue is 981,457.3 billion yen (for the previous year, 951,404.7 billion yen), which is 30,052.6 billion yen more (rate of increase: 3.2 %) than the previous year. The amount of income is 42,479.3 billion yen (for the previous year, 38,949.8 billion yen), which is 3,529.5 billion yen more (rate of increase: 9.1 %) than the previous year. The ratio of the amount of income to the amount of operating revenue (income ratio) is 4.3% which is 0.2 points more than the previous year (4.1%) (see Table 17).

（第17表）営業収入金額、所得金額、所得率

Table 17: Amount of operating revenue, Amount of income, and Income ratio

区分 Type	営業収入金額 Amount of operating revenue		うち利益計上法人 Corporations with declared profit				
			営業収入金額 Amount of operating revenue		所得金額 Amount of income		所得率 Income ratio
	伸び率 Growth rate	伸び率 Growth rate	伸び率 Growth rate	伸び率 Growth rate	所得率 Income ratio		
	億円 100 million yen	%	億円 100 million yen	%	億円 100 million yen	%	%
平成12年分 2000	15,653,127	2.6	10,060,310	1.7	368,281	18.3	3.7
13 2001	15,674,076	0.1	10,053,756	0.1	395,621	7.4	3.9
14 2002	14,386,340	8.2	8,976,903	10.7	328,349	17.0	3.7
15 2003	14,023,469	2.5	8,659,649	3.5	327,821	0.2	3.8
16 2004	14,494,869	3.4	9,514,047	9.9	389,498	18.8	4.1
17 2005	14,554,968	0.4	9,814,573	3.2	424,793	9.1	4.3

5 相続税

Inheritance tax

(1) 平成17年分の相続人数は13万5,803人（前年13万1,279人）、被相続人は4万5,152人（4万3,488人）で、前年に比べて相続人は4,524人（伸び率3.4%）増加し、被相続人は1,664人（3.8%）増加している。

また、相続税の課税価格は10兆1,953億円（9兆8,618億円）、納付税額は1兆1,567億円（1兆 651億円）で、前年に比べて課税価格は3,335億円（3.4%）増加、納付税額は916億円（8.6%）増加している（第18表参照）。

For 2005, the number of heirs is 135,803, which is 4,524 more (rate of increase: 3.4 %) than the previous year (131,279) and the number of ancestors is 45,152, which is 1,664 more (rate of increase: 3.8 %) than the previous year (43,488).

The taxable amount of inheritance tax is 10,195.3 billion yen, which is 333.5 billion yen more (rate of increase: 3.4 %) than the previous year (9,861.8 billion yen) and the amount of tax payment is 1,156.7 billion yen, which is 91.6 billion yen more (rate of increase: 8.6 %) than the previous year (1,065.1 billion yen) (see Table18).

（第18表）相続人数、課税価格、納付税額、被相続人数

Table18: Number of heirs, Taxable amount, Amount of tax payment, and Number of ancestors

区分 Type	相続人 Number of heirs		課税価格 Taxable amount		納付税額 Amount of tax payment		被相続人数 Number of ancestors	
	伸び率 Growth rate	伸び率 Growth rate	伸び率 Growth rate	伸び率 Growth rate	伸び率 Growth rate	伸び率 Growth rate	伸び率 Growth rate	
	人 Person	%	億円 100 million yen	%	億円 100 million yen	%	人 Person	%
平成12年分 2000	150,317	5.4	123,409	7.0	15,213	9.9	48,463	4.5
13 2001	140,716	6.4	117,035	5.2	14,771	2.9	46,012	5.1
14 2002	134,294	4.6	106,397	9.1	12,863	12.9	44,370	3.6
15 2003	133,999	0.2	103,582	2.6	11,263	12.4	44,438	0.2
16 2004	131,279	2.0	98,618	4.8	10,651	5.4	43,488	2.1
17 2005	135,803	3.4	101,953	3.4	11,567	8.6	45,152	3.8

(2) 相続税の取得財産価額を種類別に見ると、土地5兆6,843億円(構成比50.4%)、現金・預貯金等2兆3,144億円(20.5%)、有価証券1兆5,049億円(13.3%)となっている(第19図参照)。

Breakdown of the values of properties acquired as inheritance tax base by type is as follows: land, 5,684.3 billion yen (component ratio: 50.4 %); cash, etc., 2,311.4 billion yen (20.5 %); securities, 1,504.9 billion yen (13.3%) (see Figure 19).

(第19図) 相続税の種類別取得財産価額

Figure 19: Breakdown of the values of properties acquired as inheritance tax base by type

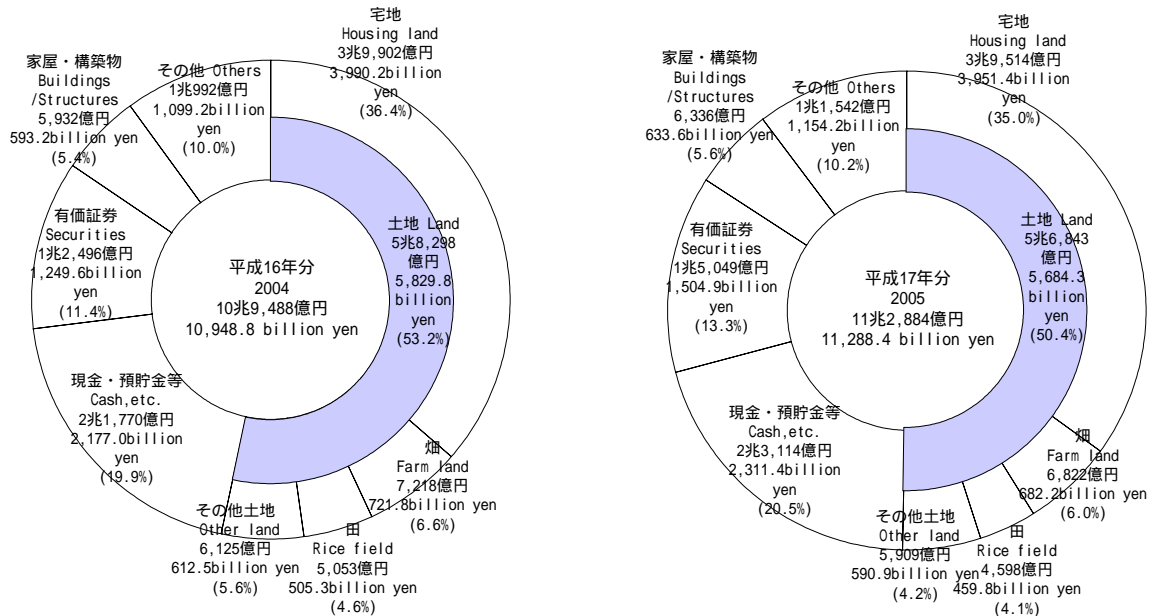

6 贈与税 Gift tax

(1) 平成17年中に贈与を受けた者は40万5,332人(前年40万3,814人)で、前年に比べて1,518人(伸び率0.4%)増加している。また、贈与税の取得財産価額は2兆3,760億円(2兆3,101億円)、納付税額は1,159億円(966億円)で、前年に比べて取得財産価額は659億円(伸び率2.9%)増加、納付税額は193億円(同20.0%)増加している。(第20表参照)。

The number of persons who received gifts during 2005 is 405,332, which is 1,518 more (rate of increase: 0.4 %) than the previous year (403,814). The amount of values of properties acquired as gift is 2,376.0 billion yen, which is 65.9 billion yen more (rate of increase: 2.9 %) than the previous year (2,310.1 billion yen) and the amount of tax payment is 115.9 billion yen, which is 19.3 billion yen more (rate of increase: 20.0 %) than the previous year (96.6 billion yen) (see Table20).

(第20表) 贈与を受けた者数、取得財産価額、納付税額

Table20: Number of recipients of gifts, Amount of values of properties acquired, and Amount of tax

区分 Type	贈与を受けた者数 Number of recipients of gifts	取得財産価額 Amount of values of properties acquired		納付税額 Amount of tax			
		伸び率 Growth rate	億円 100 million yen	伸び率 Growth rate	億円 100 million yen		
	人 Person	%	億円 100 million yen	%	億円 100 million yen		
平成12年分	2000	414,828	6.8	11,974	7.5	955	16.5
13	2001	376,198	9.3	13,457	12.4	811	15.1
14	2002	360,594	4.1	12,685	5.7	692	14.7
15	2003	403,651	11.9	23,081	82.0	877	26.7
16	2004	403,814	0.0	23,101	0.1	966	10.1
17	2005	405,332	0.4	23,760	2.9	1,159	20.0

(2) 贈与税の取得財産価額を種類別に見ると、暦年課税分は土地3,691億円(構成比32.0%)、現金預貯金等4,858億円(同42.1%)、有価証券1,996億円(同17.3%)、相続時精算課税分は土地3,929億円(同32.1%)、現金預貯金等6,401億円(同52.4%)、有価証券1,322億円(同10.8%)となっている。(第21図参照)。

Breakdown of the values of properties acquired as gift tax base by type is as follows:

Calendar-Year Taxation: land, 369.1 billion yen (component ratio: 32.0 %); cash , etc., 485.8 billion yen (42.1 %); securities, 199.6 billion yen (17.3 %)

Taxation System for Settlement at the Time of Inheritance: land, 392.9 billion yen (component ratio: 32.1 %); cash , etc., 640.1 billion yen (52.4 %); securities, 132.2 billion yen (10.8%)(see Figure 21).

(第21図) 贈与税の種類別取得財産価額

Figure 21: Breakdown of the values of properties acquired as gift tax base by type

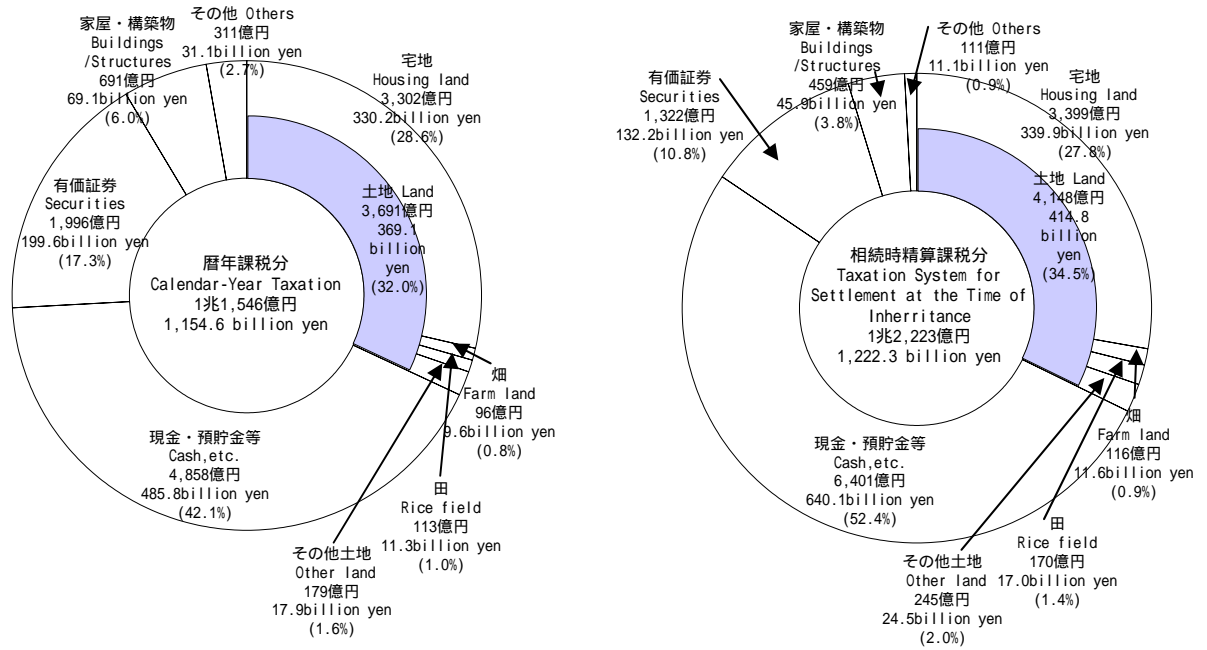

7 消費税

Consumption tax

平成17年度分の消費税の納税申告件数は 3,557千件（前年 2,020千件）、うち納税申告額は10兆 265億円（9兆 5,172億円）となっている。

一方、還付申告件数は165千件（112千件）、還付税額は2兆 1,814億円（1兆 8,987億円）となっている。

また、平成18年3月末現在の消費税の課税事業者届出件数は 3,749千件（3,627千件）、課税事業者選択届出件数は80千件（77千件）、新設法人に該当する旨の届出件数は40千件（38千件）となっている（第22表参照）。

The number of tax returns of consumption tax for FY 2005 is 3,557 thousand (for the previous year, 2,020 thousand) and the amount of declared tax is 10,026.5 billion yen (9,517.2 billion yen).

The number of refund returns is 165 thousand (112 thousand), and the amount of refund tax is 2,181.4 billion yen (1,898.7 billion yen).

As of March 31 in 2006, the number of notifications of taxable enterprises status for Consumption tax is 3,749 thousand (3,627 thousand), the number of notifications of choosing taxable enterprises status for Consumption tax is 80 thousand (77 thousand), and the number of notifications of being qualified for a newly established corporation is 40 thousand (38 thousand) (see Table 22).

（第22表）消費税の申告件数、納税申告額、還付税額、課税事業者等届出件数

Table 23: Number of tax returns, Amount of declared tax, Amount of refund tax, and Number of taxable enterprises status for Consumption tax, etc.

区分 Type	納税 申告件数	納税申告額	還付 申告件数	還付税額	課税事業者 届出件数	課税事業者 選択届出件数	新設法人に該当す る旨の届出件数
	Number of tax returns	Amount of declared tax	Number of refund returns	Amount of refund tax	Number of notifications of taxable enterprises status for Consumption tax	Number of notifications of choosing taxable enterprises status for Consumption tax	Number of notifications of being qualified for a newly established corporation
	千件 Thousand	億円 100 million yen	千件 Thousand	億円 100 million yen	千件 Thousand	千件 Thousand	千件 Thousand
平成12年度 FY2000	2,158	97,793	98	15,886	2,214	72	42
13 2001	2,069	95,948	100	14,556	2,184	72	47
14 2002	2,027	95,349	99	15,456	2,124	71	41
15 2003	1,976	94,814	100	16,737	2,421	74	39
16 2004	2,020	95,172	112	18,987	3,627	77	38
17 2005	3,557	100,265	165	21,814	3,749	80	40

（注）処理事積を含む。

Note: Disposition (correction, determination etc.) cases are included.

8 酒税

Liquor tax

(1) 平成17年度における酒税の税額は1兆5,296億円（前年1兆5,996億円）で、前年に比べて700億円（伸び率 -4.4%）減少している。

また、販売（消費）数量は9,012千kl（9,042千kl）で、前年に比べて29千kl（-0.3%）減少している（第23表参照）。

The amount of liquor tax for FY 2005 is 1,529.6 billion yen, which is 70.0 billion yen less (rate of increase:-4.4%) than the previous year (1,599.6 billion yen).

The volume of sales (consumption) is 9,012 thousand kl, which is 2 thousand kl less (rate of increase: -0.3%) than the previous year (9,042 thousand kl) (see Table 23).

（第23表）酒税の税額、販売（消費）数量

Table 23: Amount of liquor tax, Volume of sales (consumption)

区分 Type	税額	伸び率	販売数量 （消費）	伸び率
	Amount of tax	Growth rate	Volume of sales (consumption)	Growth rate
	億円 100 million yen	%	kl	%
平成12年度 FY2000	17,588	3.2	9,519,513	0.4
13 2001	17,069	3.0	9,556,473	0.4
14 2002	16,226	4.9	9,455,120	1.1
15 2003	16,196	0.2	9,120,025	3.5
16 2004	15,996	1.2	9,041,697	0.9
17 2005	15,296	4.4	9,012,408	0.3

(2) 税額を種類別に前年と比べると、しょうちゅうは2,269億円から2,270億円（構成比14.8%）へと1億円（伸び率0.07%）、リキュール類は608億円から635億円（構成比4.1%）へと27億円（伸び率4.3%）増加している。また、その他が388億円から934億円（構成比6.1%）へと546億円（伸び率140.3%）増加しているが、この主な要因は、その他のうち、粉末酒その他の雑酒が180億円から716億円（構成比4.7%）へと536億円（伸び率297.6%）増加していることによるものである。

これに対し、ビールは8,440億円から8,004億円（構成比52.3%）へと436億円（伸び率 5.2%）、発泡酒は3,053億円から2,259億円（構成比14.8%）へと794億円（伸び率 26.0%）、清酒は950億円から918億円（構成比6.0%）へと32億円（伸び率 3.4%）それぞれ減少している（第24図参照）。

Compared to the previous year, the amount of tax revenue by liquor type changed as follows: beer decreased by 43.6 billion yen (rate of increase: -5.2%) from 844.0 billion yen to 800.4 billion yen (component ratio:52.3%); sparkling liquor decreased by 79.4 billion yen (rate of increase: -26.0%) from 305.3 billion yen to 225.9 billion yen (component ratio: 14.8%); *shochu* (Japanese white distilled liquor) increased by 1.0billion yen (rate of increase: 0.07%) from 226.9 billion yen to 227.0 billion yen (component ratio: 14.8%); *sake* decreased by 3.2 billion yen (rate of increase: -3.4%) from 95.0 billion yen to 91.8 billion yen (component ratio:6.0%) and liqueur increased by 2.7 billion yen (rate of increase: 4.3%) from 60.8 billion yen to 63.5 billion yen (component ratio: 4.1%) (see Figure 24). Additionally others increased by 54.6 billion yen (rate of increase: 140.3%) from 38.8 billion yen to 93.4 billion yen (component ratio: 6.1%). This main factor is increase of powder liquor and other miscellaneous liquors out of others. It increased by 14.9 billion yen (rate of increase: 482.1%) from 18.0 billion yen to 71.6 billion yen (component ratio: 1.1%).

(第24図) 種類別の税額

Figure 24: Amount of tax revenue by liquor type

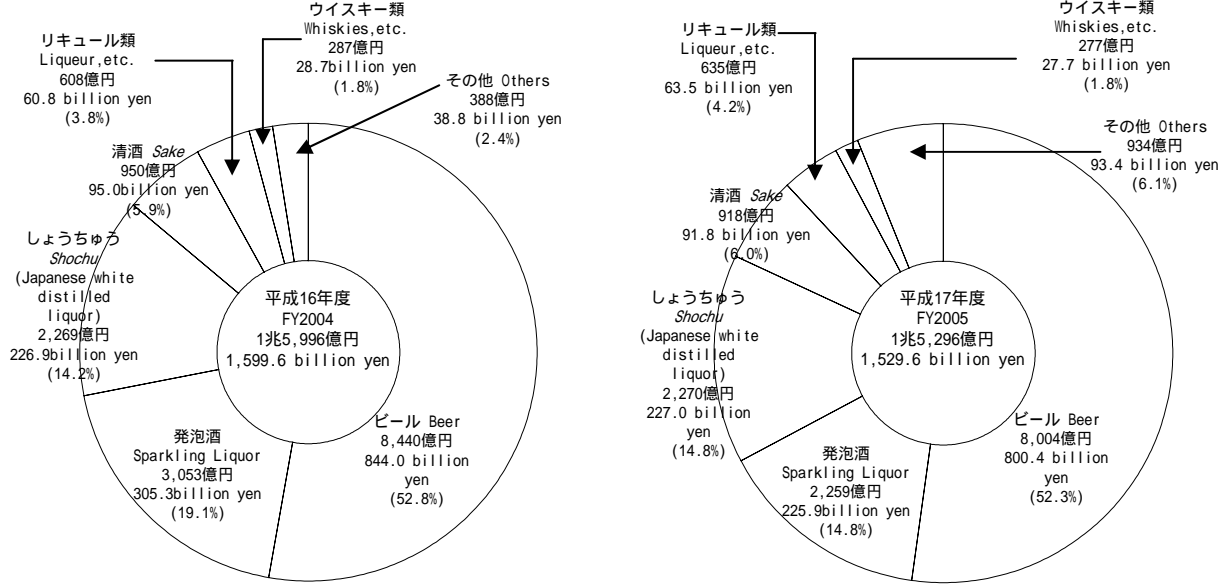

(3) 販売（消費）数量の状況を種類別に前年と比べると、発泡酒は221万klから168万kl（構成比18.6%）へと53万kl（伸び率 24.1%）減少、ビールは362万klから341万kl（構成比37.8%）へと21万kl（伸び率 5.8%）減少している。これに対し、粉末酒その他の雑酒は23万klから90万kl（構成比10.0%）へと67万kl（伸び率287.1%）増加、リキュール類は69万klから74万kl（構成比8.2%）へと5万kl（伸び率6.4%）増加している（第25図参照）。

Compared to the previous year, the volume of sales (consumption) by liquor type changed as follows: sparkling liquor decreased by 0.53 million kl (rate of increase: -24.1%) from 2.21 million kl to 1.68 million kl (component ratio: 18.6%); beer decreased by 0.21 million kl (rate of increase: -5.8%) from 3.62 million kl to 3.41 million kl (component ratio: 37.8%); powder liquor and other miscellaneous liquors increased by 0.67 million kl (rate of increase: 287.1%) from 0.23 million kl to 0.90 million kl (component ratio: 10.0%); liqueur increased by 0.05 million kl (rate of increase: 6.4%) from 0.69 million kl to 0.74 million kl (component ratio: 8.2%) (see Figure 25).

(第25図) 種類別の販売（消費）数量

Figure 25: Volume of sales (consumption) by liquor type

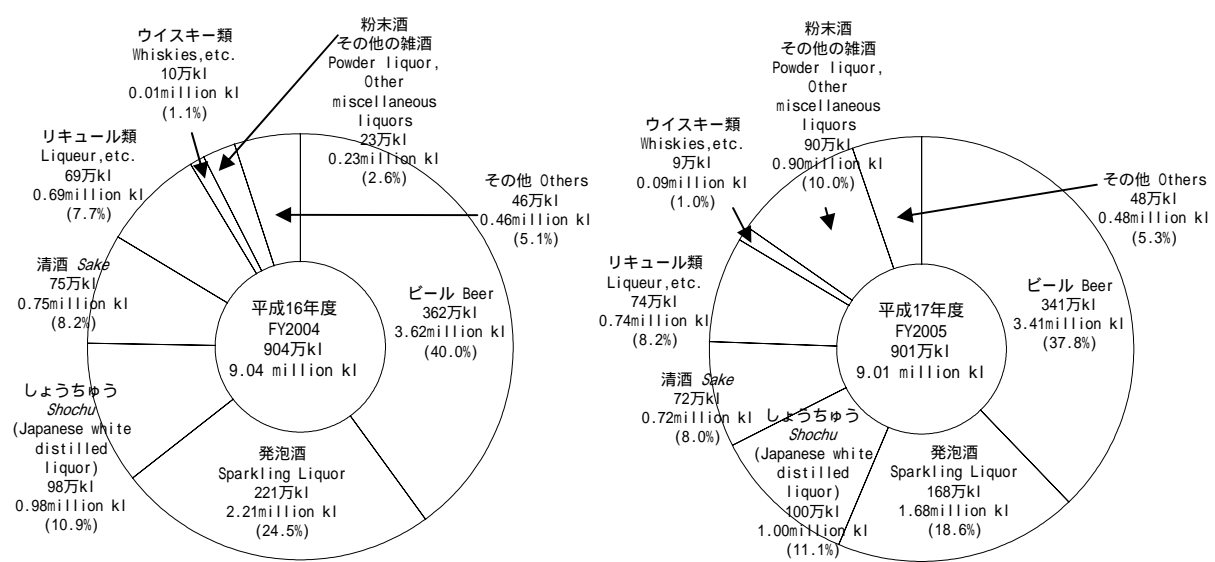

(4) 販売（消費）数量の伸びを、5年前（平成12年度）と比べると、しょうちゅう・発泡酒は増加しているが、その他は減少している（第26表参照）。

Compared to five years before (2000), the volumes of sales (consumption) increased for *shochu* and sparkling liquor, but decreased for other liquors (see Table 26).

(第26表) 種類別販売（消費）数量の伸び

Table 26: Change of the volumes of sales (consumption) by liquor type

区分 Type	清酒 Sake		しょうちゅう Shochu		ビール Beer		果実酒類 Fruit liquor		ウイスキー類 Whiskies		発泡酒 Sparkling liquor	
	千k/ Thousand	伸び率 Growth rate	千k/ Thousand	伸び率 Growth rate	千k/ Thousand	伸び率 Growth rate	千k/ Thousand	伸び率 Growth rate	千k/ Thousand	伸び率 Growth rate	千k/ Thousand	伸び率 Growth rate
平成12年度 FY2000	977	5.1	734	1.8	5,185	5.9	282	3.7	145	7.6	1,574	23.2
13 2001	933	4.6	792	7.9	4,622	10.9	266	5.7	135	6.9	2,157	37.0
14 2002	888	4.8	832	5.1	4,132	10.6	271	1.8	122	9.6	2,465	14.3
15 2003	826	7.0	921	10.7	3,783	8.4	247	8.9	112	8.6	2,403	2.5
16 2004	746	9.8	983	6.7	3,617	4.4	234	5.2	100	10.5	2,213	7.9
17 2005	719	3.6	999	1.6	3,408	5.8	247	5.6	94	6.0	1,679	24.1

9 たばこ税及びたばこ特別税

Tobacco tax and special tobacco surtax

平成17年度におけるたばこ税及びたばこ特別税（税関分を除く。）の課税数量は、1,934億本（前年2,206億本）、税額は7,553億円（同8,622億円）で、前年に比べて課税数量で272億本（伸び率 12.3%）減少、税額で1,069億円（同 12.4%）減少している。（第27表参照）。

Taxable quantity of tobacco tax and special tobacco surtax (figures for custom house are not included in FY 2005 is 193.4 billion pieces, which is 27.2 billion pieces less (rate of increase:-12.3 %) than the previous year (220.6 billion pieces).

And the amount of tax is 755.3 billion yen, which is 27.2 billion yen less (-12.3 %) than the previous year (862.2 billion yen). (see Table 27).

(第27表) たばこ税及びたばこ特別税の課税数量、税額

Table 27: Taxable quantity of tobacco tax and special tobacco surtax

区分 Type	課税数量 Taxable quantity		税額 Amount of tax	
	億本 100 million pieces	伸び率 Growth rate	億円 100 million yen	伸び率 Growth rate
平成12年度 FY2000	2,453	4.7	8,596	6.5
13 2001	2,393	2.4	8,387	2.4
14 2002	2,305	3.7	8,078	3.7
15 2003	2,209	4.2	8,289	2.6
16 2004	2,206	0.1	8,622	4.0
17 2005	1,934	12.3	7,553	12.4

10 揮発油税及び地方道路税

Gasoline tax and local road tax

平成17年度における揮発油税及び地方道路税（税関分を除く。）の課税数量は、59,903千kl（前年59,847千kl）、税額は3兆2,182億円（同3兆2,153億円）で、前年に比べて課税数量で56千kl（伸び率0.1%）、税額で29億円（同0.1%）増加している（第28表参照）。

Taxable quantity of gasoline tax and local road tax (except for that of the custom house) in FY 2005 is 59,903 thousand kl (for the previous year, 59,847 thousand kl), which is 56 thousand kl more (rate of increase 0.1%) than the previous year. And the amount of tax is 3,218.2 billion yen, which is 2.9 billion yen more (0.1%) than previous year (3,215.3 billion yen) (see Table 28).

（第28表）揮発油税及び地方道路税の課税数量、税額

Table 28: Taxable quantity and Amount of tax of gasoline tax and local road tax

区分 Type		課税数量		税額	
		Taxable quantity	伸び率 Growth rate	Amount of tax	伸び率 Growth rate
		千kl Thousand	%	億円 100 million yen	%
平成12年度	FY2000	57,134	1.2	30,696	1.2
13	2001	57,858	1.3	31,084	1.3
14	2002	58,334	0.8	31,339	0.8
15	2003	59,011	1.2	31,703	1.2
16	2004	59,847	1.4	32,153	1.4
17	2005	59,903	0.1	32,182	0.1

11 航空機燃料税

Aviation fuel tax

平成17年度における航空機燃料税の課税数量は5,189千kl（前年5,136千kl）、税額は1,205億円（同1,197億円）で、前年に比べて課税数量で53千kl（伸び率1.0%）、税額で7.4億円（同0.6%）増加している（第29表参照）。

Taxable quantity of aviation fuel tax in FY 2005 is 5,189 thousand kl, which is 53 thousand kl less (rate of increase: 1.0%) than the previous year (5,136 thousand kl). And the amount of tax is 120.5 billion yen, which is 0.74 billion yen more (0.6%) than the previous year (119.7 billion yen). (see Table 29).

（第29表）航空機燃料税の課税数量、税額

Table 29: Taxable quantity and Amount of tax of aviation fuel tax

区分 Type		課税数量		税額	
		Taxable quantity	伸び率 Growth rate	Amount of tax	伸び率 Growth rate
		千kl Thousand	%	億円 100 million yen	%
平成12年度	FY2000	5,116	1.5	1,199	0.6
13	2001	5,166	1.0	1,211	1.0
14	2002	5,204	0.7	1,221	0.8
15	2003	5,273	1.3	1,233	1.0
16	2004	5,136	2.6	1,197	2.9
17	2005	5,189	1.0	1,205	0.6

12 石油ガス税

Liquefied petroleum gas tax

平成17年度における石油ガス税の課税数量は1,626千t（前年1,642千t）、税額は285億円（同287億円）で、前年に比べて課税数量で15千t（伸び率 0.9%）、税額で2.7億円（同0.9%）減少している。（第30表参照）。

Taxable quantity of Liquefied petroleum gas tax in FY 2005 is 1,626 thousand ton, which is 16 thousand ton less (rate of increase:-0.9 %) than the previous year (1,642 thousand ton). And the amount of tax is 28.5 billion yen , which is 0.27 billion yen less (-1.0 %) than the previous year (28.7 billion yen) (see Table 30).

（第30表）石油ガス税の課税数量、税額

Table 30: Taxable quantity of Liquefied petroleum gas tax

区 分 Type		課税数量 Taxable quantity	伸び率 Growth rate	税 額	
				Amount of tax	伸び率 Growth rate
		千 t Thousand	%	億円 100 million yen	%
平成12年度	FY2000	1,623	1.2	284	1.3
13	2001	1,595	1.7	279	1.7
14	2002	1,610	0.9	282	1.0
15	2003	1,628	1.1	285	1.1
16	2004	1,642	0.8	287	0.8
17	2005	1,626	0.9	285	0.9

13 石油石炭税

Petroleum and coal tax

平成17年度における石油石炭税（税関分を除く。）の課税数量は、原油分が937千kl（前年868千kl）、ガス状炭化水素分が2,334千t（同2,177千t）、石炭分が1,575千t（同1,683千t）で、前年に比べて原油分は69千kl（伸び率8.0%）、ガス状炭化水素分は157千t（同7.2%）増加し、石炭分は108千t（同 6.4%）減少している。税額は原油分が19.1億円（同17.7億円）、ガス状炭化水素分が22.1億円（同18.3億円）、石炭分が7.0億円（同 3.9億円）で、前年に比べて原油分は1.4億円（伸び率8.0%）、ガス状炭化水素分は3.9億円（同21.1%）、石炭分は3.1億円（同81.7%）増加している。（第31表参照）。

The taxable quantity of petroleum and coal tax (figures for custom house not included) for FY 2005 is as follows: crude oil increased by 69 thousand kiloliter (increase of 8.0%) from 868 thousand kiloliter in the previous year to 937 thousand kl; gaseous hydrocarbons increased by 157 thousand tons (up 7.2%) from 2,177 thousand tons in the previous year to 2,334 thousand tons; coal decreased by 108 thousand tons (down 6.4%) from 1,683 thousand tons in the previous year to 1,575 thousand tons. The tax amounts are as follows: crude oil increased by 0.14 billion yen (increase of 8.0%) from 1.77 billion yen in the previous year to 1.91 billion yen; gaseous hydrocarbons increased by 0.39 billion yen (up 21.1%) from 1.83 billion yen in the previous year to 2.21 billion yen; coal increased by 0.31 billion yen (up 81.7%) from 0.39 billion yen in the previous year to 0.70 billion yen (see Table 31)

（第31表）石油石炭税の課税数量、税額

Table 31: Taxable quantity of Petroleum and coal tax

区 分 type		課税数量 Taxable quantity	伸び率 Growth rate	税 額	
				Amount of tax	伸び率 Growth rate
		千kl Thousand	%	億円 100 million yen	%
原 油 crude oil					
平成12年度	FY2000	771	9.6	15.7	9.7
13	2001	721	6.5	14.7	6.5
14	2002	758	5.1	15.5	5.0
15	2003	857	13.1	17.5	13.1
16	2004	868	1.3	17.7	1.3
17	2005	937	8.0	19.1	8.0
ガス状炭化水素 gaseous hydrocarbons		千t Thousand	%	億円 100 million yen	%
平成12年度	FY2000	1,816	7.4	13.1	7.4
13	2001	1,807	0.5	13.0	0.5
14	2002	1,927	6.6	13.9	6.6
15	2003	2,122	10.1	16.4	18.5
16	2004	2,177	2.6	18.3	11.3
17	2005	2,334	7.2	22.1	21.1
石炭 coal		千t Thousand	%	億円 100 million yen	%
平成15年度	FY2003	661	-	1.5	-
16	2004	1,683	154.5	3.9	163.2
17	2005	1,575	6.4	7.0	81.7

14 印紙税

Stamp tax

平成17年度における印紙税（現金納付分）の税額は2,074億円（前年2,079億円）、納税人員は189千人（同189千人）で、前年に比べて税額で5億円（伸び率 0.2%）減少し、納税人員で0.1千人（同 0.1%）減少している（第32表参照）。

The amount of stamp tax (for the part paid in cash) in FY 2005 is 207.4 billion yen, which is 0.5 billion yen less (rate of increase: -0.2 %) than the previous year (207.9 billion yen).

The number of taxpayers decreased by 0.1 % from the previous year to 189 thousand (see Table 32).

（第32表）印紙税の税額、納税人員

Table 32: Amount of stamp tax and Number of taxpayers

区分 Type		税額 Amount of tax	伸び率 Growth rate	納税人員 Number of taxpayers	
					伸び率 Growth rate
		億円 100 million yen	%	千人 Thousand	%
平成12年度	FY2000	2,239	0.2	206	0.6
13	2001	2,177	2.8	199	3.5
14	2002	2,123	2.5	193	2.9
15	2003	2,105	0.9	189	2.0
16	2004	2,079	1.3	189	0.1
17	2005	2,074	0.2	189	0.1

15 電源開発促進税

Promotion of power-resources development tax

平成17年度における電源開発促進税の課税電力量は8,974億Kw/h（前年8,732億Kw/h）、税額は3,608億円（同3,711億円）で、前年に比べて課税電力量で242億Kw/h（伸び率2.8%）増加、税額で103億円（同 2.8%）減少している（第33表参照）。

Taxable quantity of electricity sold of promotion of power-resources development tax in FY 2005 is 897.4 billion Kwh, which is 24.2 billion Kwh more (rate of increase:2.8 %) than the previous year (873.2 billion Kwh).

And the amount of tax is 360.8 billion yen, which is 10.3 billion yen less (-2.8 %) than the previous year (371.1 billion yen). (see Table 33).

（第33表）電源開発促進税の電力量、税額

Table 33: Taxable quantity of electricity sold and Amount of promotion of power-resources development tax

区分 type		販売電気の 電力量 Taxable quantity of electricity sold	伸び率 Growth rate	税額 Amount of tax	
					伸び率 Growth rate
		百万Kwh Million Kwh	%	億円 100 million yen	%
平成12年度	FY2000	8,434	3.4	3,753	3.4
13	2001	8,312	1.5	3,699	1.5
14	2002	8,422	1.3	3,748	1.3
15	2003	8,414	0.1	3,674	2.0
16	2004	8,732	3.8	3,711	1.0
17	2005	8,974	2.8	3,608	2.8

16 国税徴収

Collection of national tax

- (1) 平成17年度における国税の徴収決定済額は、56兆9,545億円(前年53兆237億円)で、前年に比べて3兆9,308億円(伸率7.4%)増加している(第34表参照)。

The amount determined for collection of national tax in FY 2005 is 56,954.5 billion yen, which is 3,930.8 billion yen more (rate of increase: 7.4 %) than the previous year (53,023.7 billion yen) (see Table 34).

(第34表) 国税の徴収決定済額

Table 34: Amount determined for collection of national tax

区 分 Type	平成16年度 FY2004	構成比 Component ratio	平成17年度 FY2005	構成比 Component ratio	伸び率 Growth rate
	億円 100 million yen	%	億円 100 million yen	%	%
源泉所得税 Withholding income tax	143,490	27.1	159,988	28.1	11.5
消費税及地方消費税 Consumption tax and local consumption tax	} 134,305	25.3	141,309	24.8	5.2
消費税 Consumption tax					
法人税 Corporation tax	127,781	24.1	145,105	25.5	13.6
申告所得税 Self-assessment income tax	32,979	6.2	35,081	6.2	6.4
相続税 Inheritance tax	24,183	4.6	22,448	3.9	7.2
揮発油税及地方道路税 Gasoline tax and local road tax	34,764	6.6	34,871	6.1	0.3
酒の税 Liquor tax	16,033	3.0	15,324	2.7	4.4
その他 Others	16,702	3.1	15,421	2.7	7.7
計 Total	530,237	100.0	569,545	100.0	7.4

- (2) 国税局別に徴収決定済額をみると、東京国税局26兆6,156億円(構成比46.7%)、大阪国税局8兆9,283億円(15.7%)、名古屋国税局5兆9,618億円(10.5%)、関東信越国税局4兆3,536億円(7.6%)となっている(第35図参照)。

Breakdown of the amount determined for collection of national tax by Regional Taxation Bureaus is as follows: Tokyo, 26,615.6 billion yen (component ratio: 46.7 %); Osaka, 8,928.3 billion yen (15.7 %); Nagoya, 5,961.8 billion yen (10.5 %); Kanto Shinetsu, 4,353.6 billion yen (7.6 %) (see Figure 35).

(第35図) 国税局別の徴収決定済額

Figure 35: Breakdown of the amount determined for collection of national tax by Regional Taxation Bureaus

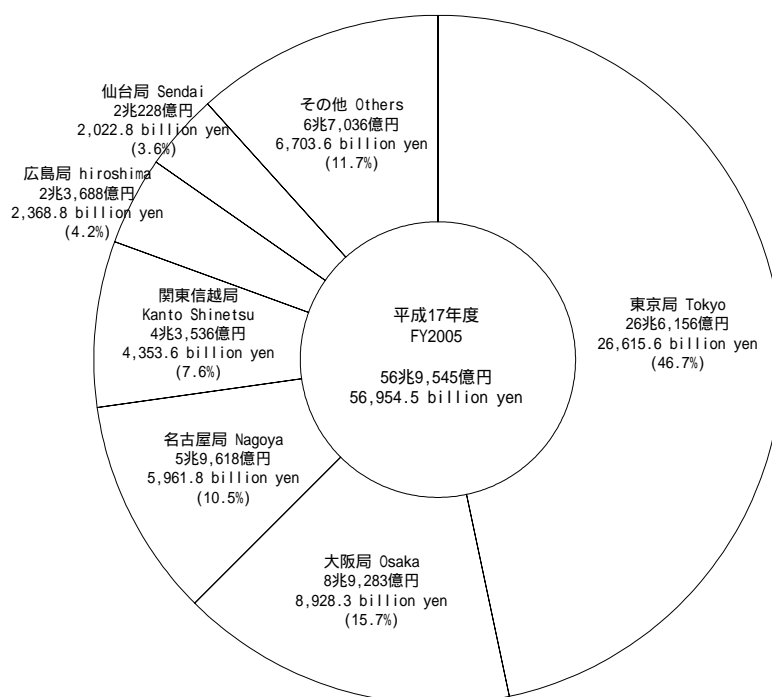

また、国税局別に主要税目の構成をみると、各国税局とも所得税が最も高い比率となっている（第36図参照）。

Breakdown of the composition of major tax types by Regional Taxation Bureaus shows that income tax represents the highest component rate in each Regional Taxation Bureau (see Figure 36).

（第36図）国税局別徴収決定済額の構成

Figure 36: Composition of the amount determined for collection of national tax by Regional Taxation Bureaus

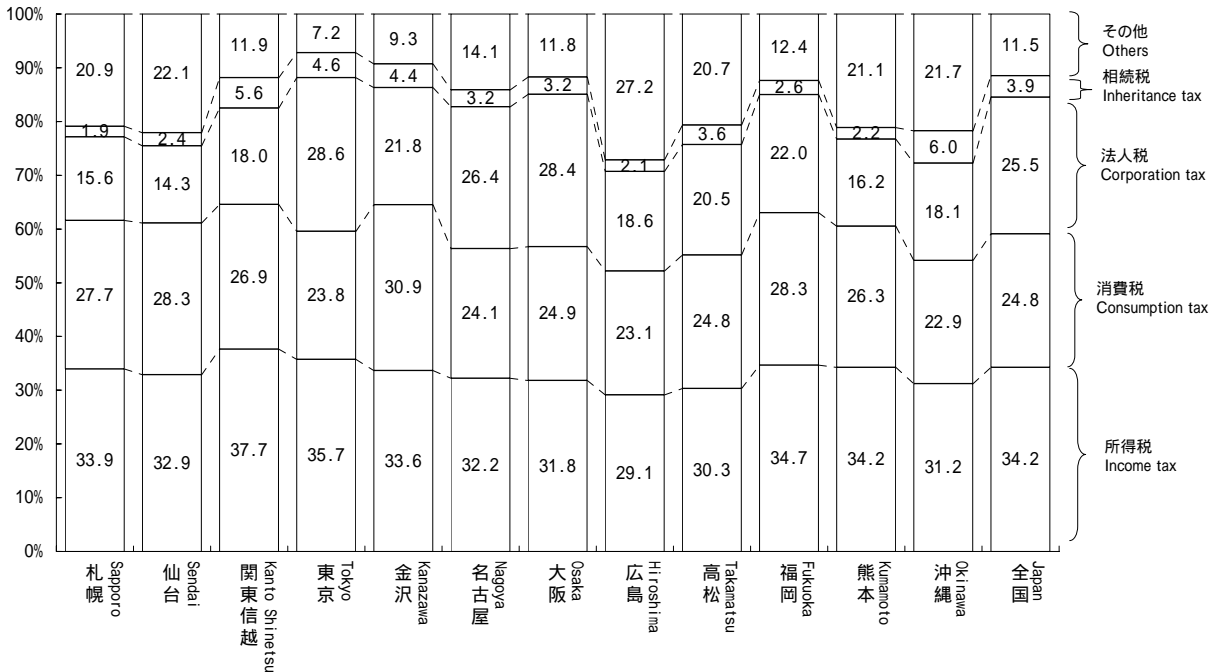

17 国税滞納

Delinquency of national tax

- (1) 平成17年度末における国税の整理中の滞納は、430万件（前年度437万件）1兆7,844億円（同1兆8,673億円）であり、前年に比べ件数は7万件（伸び率 -1.7%）減少しており、税額も829億円（同 -4.4%）減少している（第37図参照）。

As of the end of FY 2005, the number of tax delinquencies in processing is 4,296 thousand (for the previous fiscal year, 4,370 thousand) and the amount of arrears is 1,784.4 billion yen (1,867.3 billion yen). Compared to the previous year, they decreased by 74 thousand (rate of increase: -1.7%), and by 82.9 billion yen (-4.4%) respectively (see Figure 37).

（第37図）年度末における整理中の滞納の件数、税額の推移

Figure 37: Number of tax delinquencies and Amount of arrears as of the end of the fiscal year, and Changes of amount of tax

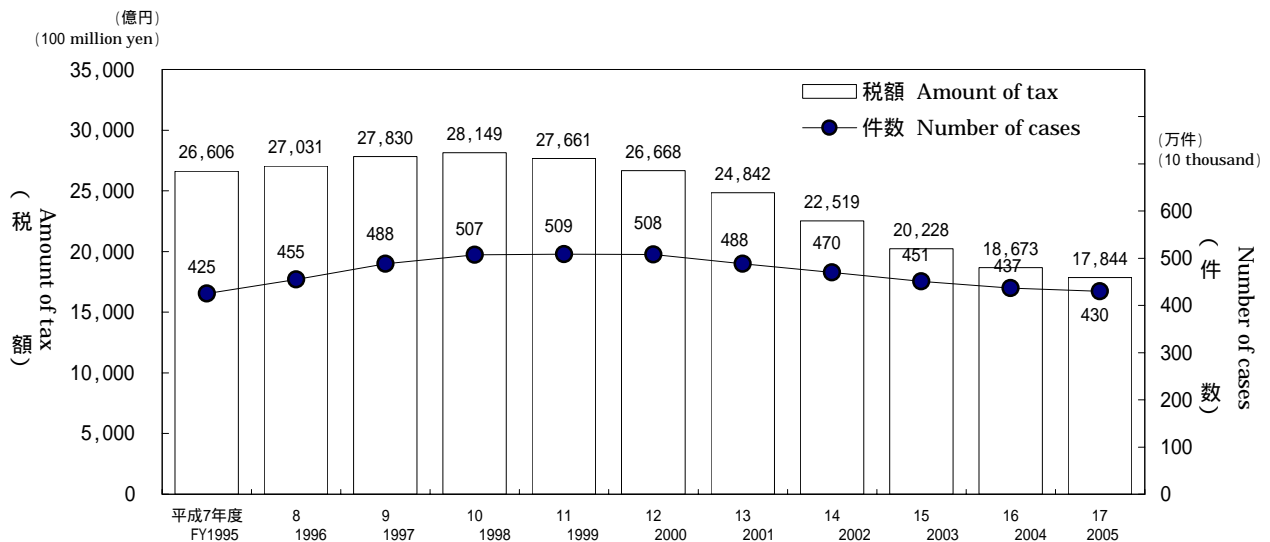

- (2) 年度末における整理中の滞納額を税目別にみると、消費税4,875億円（同4,885億円）、申告所得税4,771億円（前年度5,072億円）、源泉所得税3,590億円（同3,725億円）の順になっている（第38表参照）。

Breakdown of the amount of arrears in processing by tax type is as follows: consumption tax, 487.5 billion yen (488.5 billion yen); Self-assessment income tax, 477.1 billion yen (for the previous fiscal year 507.2 billion yen); withholding income tax, 359.0 billion yen (372.5 billion yen) (see Table 38).

(第38表) 税目別の年度末における整理中の滞納
Table 38: Amount of arrears in processing by tax type

区 分 Type	平成16年度 FY2004		平成17年度 FY2005		
	件 数 Number of cases	税 額 Tax of amount	件 数 Number of cases	税 額 Tax of amount	伸び率 Growth rate
	千件 Thousand	億円 100 million yen	千件 Thousand	億円 100 million yen	%
源泉所得税 Withholding income tax	878	3,725	850	3,590	3.6
申告所得税 Self-assessment income tax	2,054	5,072	1,950	4,771	5.9
法人税 Corporation tax	165	2,429	158	2,339	3.7
相続税 Inheritance tax	54	2,451	48	2,171	11.4
消費税 Consumption tax	1,207	4,885	1,279	4,875	0.2
その他 Others	12	111	10	97	12.1
合 計 Total	4,370	18,673	4,296	17,844	4.4

(注) 地方消費税は含まない。
Note: Excluding local consumption tax.

18 直接国税犯則事件（査察事件）

Direct national tax violation cases (criminal investigation cases)

- (1) 平成17年度における直接国税犯則事件に係る一審判決の件数は159件で、そのうち有罪件数は159件（有罪率100.0%）である（第39表参照）。

The number of first trials related to direct national tax violation in FY 2005 is 159, of which the number of conviction cases is 159 (rate of conviction ruling: 100 %) (see Table 39).

(第39表) 一審判決数及び有罪件数・率の累年比較

Table 39: Number of first trials, Comparison of the number and rate of conviction rulings by FY

区 分 Type	判決件数 Number of first trials	有 罪 Conviction ruling	
		件 数 Number of conviction ruling	率 Rate
	件 Case	件 Case	%
平成12年 2000	145	145	100.0
13 2001	155	155	100.0
14 2002	169	169	100.0
15 2003	133	133	100.0
16 2004	171	171	100.0
17 2005	156	156	100.0
平成17年度 FY2005	159	159	100.0

(注) 1 件数には、控訴審等において一審差戻しとなった件数を含む。

2 平成12～17年は暦年(年分)ベース、平成17年度は年度ベースである。

Note: The number of first trials includes cases referred back to the court of the first instance by higher courts.

- (2) 平成17年度における査察事件に係る脱税額は 274億円で、前年度より8.1億円（ -2.8%）減少し、告発件数に占める 1 件あたりの脱税額は 128百万円（前年度 133百万円）となっている（第40表参照）。

The amount of tax evasion involved in criminal investigation cases in FY 2005 is 27.4 billion yen, which is 2.8 billion yen less (-2.8 %) than the previous year. Average amount of tax evasion per case prosecuted is 128 million yen (for the previous year, 133 million yen) (see Table 40).

(第40表) 査察事件の脱税額、1 件あたりの脱税額

Table 40: Amount of tax evasion involved in criminal investigation cases and Amount of tax evasion per case

区 分 Type	脱税額 Amount of tax evasion	伸び率 Growth rate	1 件あたりの 脱税額
			Amount of tax evasion per case
	億円 100 million yen	%	百万円 million yen
平成12年度 FY2000	271	14.3	132
13 2001	309	14.2	146
14 2002	357	15.5	182
15 2003	336	5.9	166
16 2004	282	16.1	133
17 2005	274	2.8	128

資料：査察課調

Source: Criminal Investigation Division

19 不服審査・訴訟事件

Administrative review/ Litigation case

- (1) 平成17年度中の異議申立の発生件数は4,501件(前年度4,272件)で前年度に比べて229件(伸び率5.4%)増加している。前年度から繰り越された1,225件を含む要処理件数5,726件のうち、処理済件数は4,549件で、このうち異議申立人の請求が一部又は全部認められた請求認容件数は618件(前年度610件)、割合は13.6%(前年度13.5%)となっている(第41表参照)。

The number of the requests for reinvestigation in FY 2005 is 4,501, which is 229 more (rate of increase: 5.4%) than the previous fiscal year (4,272).

Out of 5,726 cases necessary to dispose including 1,225 cases carried over from the previous year, 4,549 cases are already disposed. From the viewpoint of disposition type, the number of cases where a part or all of claims of demurrers were accepted is 618 (for the previous fiscal year, 610), which accounts for 13.6% (13.5%) of all cases (see Table 41).

(第41表) 異議申立ての状況

Table 41: Disposition of requests for reinvestigation

区分 Type	申立て件数 Number of the requests for reinvestigation		伸び率 Growth rate	処理済件数 Number of already disposed	請求認容件数 Number of claim accepted	割合 Percentage
	件 Case	%				
平成12年度	FY2000	5,650	0.4	5,874	850	14.4
13	2001	4,860	14.0	5,071	756	14.9
14	2002	5,119	5.3	4,809	774	16.1
15	2003	5,573	8.9	5,615	817	14.6
16	2004	4,272	23.3	4,516	610	13.5
17	2005	4,501	5.4	4,549	618	13.6

- (2) 平成17年度中の審査請求の発生件数は2,963件(前年度3,087件)で前年度に比べて124件(伸び率 -4.0%)減少している。前年度から繰り越された2,439件を含む要処理件数5,402件のうち、処理済件数は3,167件で、このうち審査請求人の請求が一部又は全部認められた請求認容件数は470件(前年度493件)、割合は14.8%(前年度14.6%)となっている(第42表参照)。

The number of the requests for reconsideration in FY 2005 is 2,963, which is 124 less (rate of increase: -4.0%) than the previous year (3,087).

Out of 5,402 cases necessary to dispose including 2,439 cases carried over from the previous year, 3,167 cases are already disposed. From the viewpoint of disposition type, the number of cases where a part or all of claims of demurrers were accepted is 470 (for the previous year, 493), which accounts for 14.8% (14.6%) of all cases (see Table 42).

(第42表) 審査請求の状況

Table 42: Disposition of requests for reconsideration

区分 Type	審査請求件数 Number of requests for reconsideration		伸び率 Growth rate	処理済件数 Number of already disposed	請求認容件数 Number of claim accepted	割合 Percentage
	件 Case	%				
平成12年度	FY2000	3,405	11.0	3,071	466	15.2
13	2001	2,910	14.5	3,294	459	13.9
14	2002	2,823	3.0	3,403	500	14.7
15	2003	3,447	22.1	3,721	818	22.0
16	2004	3,087	10.4	3,382	493	14.6
17	2005	2,963	4.0	3,167	470	14.8

- (3) 平成17年度中に国側を被告とした訴訟の発生件数は394件(前年度552件)で、前年度に比べて158件(伸び率 -28.6%)減少している。訴訟が終了した件数は559件で、このうち原告が一部又は全部勝訴した原告勝訴件数は52件(前年度57件)、割合は9.3%(前年度11.9%)となっている(第43表参照)。

The number of the litigation cases (government as defendant) in FY 2005 is 394, which is 158 less (rate of increase: -28.6%) than the previous year (552).

From the viewpoint of disposition type, the number of finished cases where the decisions were in favor of plaintiffs partly or fully is 52 (for the previous year, 57), which accounts for 9.3% (11.9%) of all cases (see Table 43).

(第43表) 国側を被告とした訴訟状況

Table 43: Disposition of litigation cases (government as defendant)

区分 Type	訴訟提起件数 Number of filed litigation cases		伸び率 Growth rate	訴訟終結件数 Number of finished litigation cases	原告勝訴件数 Number of decisions in favor of plaintiffs	割合 Percentage
	件 Case	%				
平成12年度	FY2000	388	3.2	397	22	5.6
13	2001	400	3.1	404	33	8.2
14	2002	380	5.0	346	33	9.6
15	2003	492	29.5	473	53	11.2
16	2004	552	12.2	478	57	11.9
17	2005	394	28.6	559	52	9.3

主な統計表の収録項目一覧

List of items of major statistical tables

申告所得税

Self-assessment income tax

ページ Page	統計表の種類 Type of statistical table	分類方法 Method of classification	調査項目 Survey items										調査方法 Method of survey							
			① 人員	② 所得金額	③ 所得控除額	④ 課税所得金額	⑤ 算出税額	⑥ 税額控除額	⑦ 源泉徴収税額	⑧ 申告納税額	⑨ 軽減(免除)税額	⑩ 専従者給与(控除)額								
56 58 59 60	2-1 課税状況 (1) 申告及び処理の状況 (2) 既往年分の課税状況 (3) 免除状況 (4) 都道府県別の課税状況	Statistics of taxation Statistics of filing returns and disposition Statistics of taxation in preceding years Statistics of exemption Statistics of taxation by prefectures	申告及び処理の 区分 Division of returns and cases processed	○	○							○				全数調査 Complete enumeration				
63 64 65 66	2-2 所得階級別人員 (1) 所得者区分別人員 (2) 所得者区分別人員の累年比較 (3) 青色申告者 (4) 都道府県別の人員	Number of taxpayers by income range Number of income earners by income range Yearly comparison of numbers of income earners by income range Blue return taxpayers Number of taxpayers by prefectures		合計所得階級 Total income range		○												全数調査 Complete enumeration		
75 76 78 86	2-3 所得種類別人員、所得金額 (1) 所得種類別内訳 (2) 所得種類別人員、所得金額の累年比較 (3) 都道府県別の人員、所得金額 (4) 業種別内訳	Number of taxpayers by income type, and Amount of income Breakdown by income type Yearly comparison of numbers of taxpayers by income type and amount of income Number of taxpayers and amount of income by prefectures Breakdown by business type			所得の種類 Income type	○	○						○							全数調査 Complete enumeration
87 87	2-4 青色申告状況 (1) 営業等所得者の青色申告の状況 (2) 平成17年分申告所得税の青色申告の主な特典	Statistics of filing blue returns Statistics of filing blue returns of business income earners Principal benefits of blue returns for self-assessment income tax in 2005				合計所得階級 Total income range	○													
91 91 92 94 98 99 100	2-5 申告所得税標本調査結果(抜粋) (1) 総括表 (2) 納税者平均値による総括表 (3) 所得種類別表 (4) 所得控除表 (5) 税額控除表 (6) 源泉徴収税額表 (7) 専従者表	Results of Sample Survey for Self-Assessment Income Tax (excerpt) Overview Overview by mean value of taxpayers Table by income type Table for deduction from taxable income Table for tax credit Table for amount of withholding tax Table for family employees	合計所得階級 Total income range				○	○	○	○	○	○	○	○	○					

① Number of taxpayers

② Amount of income

③ Amount of deduction from taxable income

④ Amount of taxable income

⑤ Amount of calculated tax

⑥ Amount of tax credit

⑦ Amount of withholding tax

⑧ Amount of self-assessment income tax

⑨ Amount of reduced (exempt) tax

⑩ Amount of deduction for family employee

源泉所得税

Withholding income tax

ページ Page	統計表の種類 Type of statistical table	分類方法 Method of classification	調査項目 Survey items										調査方法 Method of survey	
			① 源泉徴収義務者数	② 人員	③ 支払金額	④ 給与所得			⑨ 税額	⑩ 譲渡利益総額				
			⑤ 人員	⑥ 給料・手当	⑦ 賞与	⑧ 給与								
105	3-1 課税状況 (1) 課税状況	Statistics of taxation											○	全数調査 Complete enumeration
105	(2) 加算税の状況	Statistics of additional tax											○	//
105	(3) 源泉徴収義務者数	Number of withholding agents	○											//
106	(4) 利子所得等の課税状況	Statistics of taxation on interest income, etc.			○								○	標本調査 Sample survey
106	(5) 配当所得の課税状況	Statistics of taxation on dividend income			○	○							○	//
108	(6) 上場株式等の譲渡所得等の課税状況	Statistics of taxation on capital gains of listed stocks, etc.											○	○ 全数調査 Complete enumeration
108	(7) 給与所得、退職所得の課税状況	Statistics of taxation on employment income and retirement income, etc.			○	○							○	○ 標本調査 Sample survey
109	(8) 給与所得、退職所得の課税状況の累年比較	Yearly comparison of statistics of taxation on employment income and retirement income, etc.			○	○							○	○ //
109	(9) 報酬・料金等の課税状況	Statistics of taxation on remuneration/fee, etc.			○	○							○	//
110	(10) 非居住者等の課税状況	Statistics of taxation on non-residents, etc.			○	○	○						○	全数調査 Complete enumeration
111	(11) 都道府県別の課税状況	Breakdown of statistics of taxation by prefectures											○	//
3-2 民間給与実態統計調査結果(抜粋)														
114	(1) 源泉徴収義務者数、給与所得者数	Number of withholding agents and employment income earners	○			○								} 標本調査 Sample survey
115	(2) 給与額の累年比較	Yearly comparison of amounts of salary					○	○	○					
116	(3) 給与階級別の給与所得者数、給与額	Breakdown of numbers of employment income earners and amounts of salary by salary range				○	○	○	○					
117	(4) 国税局別の給与所得者数、給与額	Breakdown of numbers of employment income earners and amounts of salary by Regional Taxation Bureaus				○	○	○	○					
118	(5) 給与所得者数、給与総額及び税額の累年比較	Yearly comparison of numbers of employment income earners, total amounts of salary and amounts of tax				○			○	○				
119	(6) 給与階級別の給与所得者数、給与総額及び税額	Breakdown of numbers of employment income earners, total amounts of salary and amounts of tax by salary range				○			○	○				

① Number of withholding agents

② Number of taxpayers

③ Amount paid

④ Employment income

⑤ Number of employees

⑥ Salaries and Allowances

⑦ Bonus

⑧ Pay

⑨ Amount of tax

⑩ Amount of capital gains

法人税

Corporation tax

ページ Page	統計表の種類 Type of statistical table	分類方法 Method of classification	調査項目 Survey items										調査方法 Method of survey	
			① 法人数	② 事業 年度数	③ 所得 金額	④ 欠損 金額	⑤ 営業 収入 金額	⑥ 資本 金額	⑦ 支払 配当	⑧ 留保 金額	⑨ 交際 費・ 寄付 金	⑩ 税額		
4-1	課税状況 Statistics of taxation													
124	(1) 現事業年度分の課税状況 Statistics of taxation for current accounting period					○							○	全数調査 Complete enumeration
124	(2) 既往事業年度分の課税状況 Statistics of taxation for preceding accounting periods			○	○								○	
125	(3) 法人数等の状況 Statistics of the number of corporations	法人の種類別 By corporation type	○	○	○	○								
125	(4) 加算税の状況 Statistics of additional tax												○	
126	(5) 都道府県別の課税状況 Statistics of taxation by prefectures				○	○							○	
128	(6) 都道府県別の法人数、所得金額 Breakdown of the number of corporations and amount of income by prefectures		○		○									
4-2	法人数 Number of corporations													
130	(1) 決算期別の普通法人数 Number of ordinary corporations by settlement term	決算期別、資本金階級別 By settlement term and by capital range	○	○	○	○								全数調査 Complete enumeration
132	(2) 業種別の普通法人数 Number of ordinary corporations by business type	業種別、資本金階級別 By business type and by capital range	○	○	○	○								
136	(3) 都道府県別の普通法人数 Number of ordinary corporations by prefectures	都道府県別、資本金階級別 By prefectures and by capital range	○	○	○	○								
4-3	会社標本調査結果(抜粋) Results of the Corporation Sample Survey (excerpt)													
141	(1) 統括表 Overview	資本金階級別業種別 By capital range and by business range	○		○	○	○	○					○	標本調査 Sample survey
142	(2) 利益及び欠損の状況 Statistics of profit and loss		○		○	○								
143	(3) 営業収入金額及び所得率 Amount of operating revenue and income rate		○		○		○							
144	(4) 益金処分 Disposition of profit								○	○		○		
145	(5) 交際費、寄付金、引当金、減価償却費 Entertainment and social expenses, Donation, Reserve fund, and Depreciation cost										○			
146	(6) 所得階級別法人数 Number of corporations by income range	所得階級別 By income range	○											
148	(7) 資本金階級別の同非別、青白別、組織区分別法人数 Number of corporations by capital range and by classification of family/non family corporation, by classification of blue/white return, by organization type	資本金階級別 By capital range	○											
149	(8) 業種別、資本金階級別法人数 Numbers of corporations by business type and by capital range	業種別、資本金階級別 By business type and by capital range	○											

① Number of corporations

② Number of accounting periods

③ Amount of income

④ Amount of loss

⑤ Amount of operating revenue

⑥ Amount of capital

⑦ Dividend paid

⑧ Retained income

⑨ Entertainment and social expenses / Donation

⑩ Amount of tax

相続税
Inheritance tax

ページ Page	統計表の種類 Type of statistical table	分類方法 Method of classification	調査項目 Survey items									調査方法 Method of survey	
			① 被相続 人数	② 相続 人数	③ 取得 財産 価額	④ 課税 価格	⑤ 税額 控除	⑥ 相続 税額	⑦ 納付 税額	⑧ 法定 相続 人	⑨ 加算 税		
5-1	課税状況 Statistics of taxation												全数調査 Complete enumeration
152	(1) 課税状況 Statistics of taxation	申告及び処理の 合計 Total of filing returns and cases processed		○	○	○	○	○	○	○			
152	(2) 課税状況の累年比較 Yearly comparison of statistics of taxation		○	○	○	○	○	○					
153	(3) 国税局別の課税状況 Statistics of taxation by Regional Taxation Bureaus	申告及び処理の区分 Classification of returns and cases processed	○	○	○			○					
154	(4) 申告及び処理の状況 Statistics of filing returns and cases processed		○	○				○					
154	(5) 加算税の状況 Statistics of additional tax	処理 Cases processed		○							○		
5-2	相続財産価格階級別 Breakdown of inherited property by value range												全数調査 Complete enumeration
155	(1) 人員、課税価格、税額 Number of persons, Taxable value, and Amount of tax	課税価格階級別 By taxable value range	○			○			○	○			
155	(2) 法定相続人員別の被相続人数 Number of ancestors by number of legal heirs	法定相続人員別 By number of legal heirs	○	○						○			
156	(3) 国税局別の被相続人数 Number of heirs by Regional Taxation Bureaus	課税価格階級別 By taxable value range	○										
5-3	相続財産種類別 Breakdown of inherited property by type												全数調査 Complete enumeration
157	被相続人数、財産価額 Number of ancestors, value of properties	取得財産の種類別 By type of inherited property	○		○	○							

- ① Number of ancestors
- ② Number of heirs
- ③ Amount of value of properties acquired
- ④ Taxable value
- ⑤ Tax credit

- ⑥ Amount of inheritance tax
- ⑦ Amount of tax payment
- ⑧ Legal heir
- ⑨ Additional tax

贈 与 税
Gift tax

ページ Page	統計表の種類 Type of statistical table		分類方法 Method of classification	調査項目 Survey items								調査方法 Method of survey	
				① 人員	② 取得財産価額	③ 税額控除	④ 納付税額	⑤ 加算税					
160	6-1 課税状況 (1) 課税状況	Statistics of taxation Statistics of taxation	申告及び処理の合計 Total of filing returns and cases processed	○	○	○	○						全数調査 Complete enumeration
161	(2) 課税状況の累年比較	Yearly comparison of statistics of taxation	//	○	○		○						
161	(3) 申告及び処理の状況	Statistics of filing returns and disposition	申告及び処理の区分 Classification of returns and cases processed	○	○		○						
162	(4) 国税局別の課税状況	Statistics of taxation by Regional Taxation Bureaus	申告及び処理の合計 Total of filing returns and cases processed	○	○		○						
162	(5) 加算税の状況	Statistics of additional tax	処理 Cases processed	○				○					
163	6-2 贈与財産価額階級別 (1) 人員、財産価額、税額	Breakdown of donated property by value range Number of persons, Value of property, and Amount of tax	申告 (修正申告を除く。) Returns (except for amended returns)	○	○		○						
163	(2) 国税局別の人員	Number of persons by Regional Taxation Bureaus	//	○									
164	6-3 贈与財産種類別 受贈人員、財産価額	Breakdown of Number of persons and Value of property by type of donated property	申告 (修正申告を除く。) Returns (except for amended returns)	○	○								

- ① Number of persons
② Amount of value of properties acquired
③ Tax credit
④ Amount of tax payment
⑤ Additional tax

消 費 税
Consumption tax

ページ Page	統計表の種類 Type of statistical table		分類方法 Method of classification	調査項目 Survey items				調査方法 Method of survey
				① 申告及び処理件数	② 納税申告額	③ 還付税額	④ 届出件数	
168	(1) 課税状況	Statistics of taxation	申告の種類別 By type of returns	○	○	○		全数調査 Complete enumeration
169	(2) 課税事業者等届出件数	Number of notifications of taxable enterprises, etc.				○		
169	(3) 税関分の課税状況	Statistics of taxation for custom house		○	○			
170	(4) 都道府県別課税状況等	Statistics of taxation by prefectures	申告の種類別 By type of returns	○	○	○	○	

- ① Number of filing returns and disposition
② Amount of tax declared
③ Amount of refund tax
④ Number of notifications

酒 税
Liquor tax

ページ Page	統計表の種類 Type of statistical table		分類方法 Method of classification	調査項目 Survey items								調査方法 Method of survey	
				① 課税数量	② 税額	③ 製成数量	④ 販売（消費）数量	⑤ 製造場数	⑥ 販売場数	⑦ 製造者数	⑧ 販売者数		
177	8-1	酒税関係総括表 Overview table related to liquor tax	酒類の種類数 By type of liquor	○	○	○	○	○	○				全数調査 Complete enumeration
178	8-2	課税状況 Statistics of taxation	"	○	○								
184	8-3	製成数量 Volume of production	"			○							
188	8-4	販売（消費）数量 Volume of sales (consumption)	"				○						
192	8-5	免許場数 Number of licensed sites	酒類の種類別、 免許の種類別 By type of liquor, by type of license					○	○	○	○		

- ① Taxable volume
- ② Amount of tax
- ③ Volume of production
- ④ Volume of sales (consumption)
- ⑤ Number of manufacturing factories
- ⑥ Number of licensed sites to sell liquors
- ⑦ Number of manufacturers
- ⑧ Number of distributors

その他の間接税
Other indirect taxes

ページ Page	統計表の種類 Type of statistical table		分類方法 Method of classification	調査項目 Survey items							調査方法 Method of survey	
				① 課税状況	② 課税状況の累年比較	③ 免除状況	④ 関係場数等	⑤ 都道府県別課税状況	⑥ 税関分の課税状況等	⑦ 国税局別課税状況		
201	9	たばこ税及びたばこ特別税 Tobacco tax and Special tobacco surtax		○		○	○	○	○			全数調査 Complete enumeration
203	10	揮発油税及び地方道路税 Gasoline tax and Local road tax		○		○	○	○	○			
206	11	航空機燃料税 Aviation fuel tax		○		○	○	○		○		
207	12	石油ガス税 Liquefied petroleum gas tax		○		○	○	○				
209	13	石油石炭税 Petroleum and coal tax		○		○	○	○				
211	14	印紙税 Stamp tax		○	○							
212	15	電源開発促進税 Promotion of power-resources development tax		○			○					

- ① Statistics of taxation
- ② Yearly comparison of statistics of taxation
- ③ Statistics of exemption
- ④ Number of involved places , etc.
- ⑤ Statistics of taxation by prefectures
- ⑥ Statistics of taxation for custom house
- ⑦ Statistics of taxation by Regional Taxation Bureaus

主な統計表の調査対象期間と調査時点

Subjects and periods covered by the survey for major statistical tables

		平成17年 2005												平成18年 2006									
		1月	2月	3月	4月	5月	6月	7月	8月	9月	10月	11月	12月	1月	2月	3月	4月	5月	6月	7月	8月	9月	10月
申告所得税 Self-assessment income tax	平成17年分の所得税について、平成18年3月31日までに申告又は処理したもの With respect to the income tax in 2005, of which filing returns or cases processed were completed by March 31, 2006.	所得 Income												申告又は処理 Filing returns of cases processed									
源泉所得税 Withholding income tax	平成17年分の所得税について、平成18年4月30日までに法定調査の合計表の提出のあったもの With respect to the income tax in 2005, of which total tables (information returns) were filed by April 30, 2006.	所得 Income												合計表の提出 Filing total tables									
法人税 Corporation tax	平成17年2月1日から平成18年1月31日までに事業年度の終了した法人について平成18年6月30日までに申告又は処理したもの With respect to the corporations which ended each accounting periods between February 1, 2005 and January 31, 2006, of which filing returns or cases processed were completed by June 30, 2006.	事業年度が終了した法人 Corporations which ended each accounting period												申告又は処理 Filing returns of cases processed									
相続税 Inheritance tax	平成17年中に相続、遺贈又は相続時精算課税に係る贈与により財産を取得した者について、平成18年10月31日までに申告又は処理したもの With respect to those who acquired properties in 2005 by inheritance or bequest, of which filing returns or cases processed were completed by October 31, 2006.	相続、遺贈又は相続時精算課税に係る贈与 Inheritance, bequest or taxation system for settlement at time of inheritance												申告又は処理 Filing returns of cases processed									
贈与税 Gift tax	平成17年分の贈与について、平成18年6月30日までに申告又は処理したもの With respect to the gifts in 2005, of which filing returns or cases processed were completed by June 30, 2006.	贈与 Gift												申告又は処理 Filing returns of cases processed									
消費税 Consumption tax	平成17年4月1日から平成18年3月31日までの間に終了した課税期間分の消費税について、平成18年6月30日までに申告又は処理したもの With respect to the consumption tax, of which taxable period ended between April 1, 2005 and March 31, 2006 and filing returns or cases processed were completed by June 30, 2006.	課税原因（個人事業者） Cause of taxation (individual enterprises)												申告又は処理 Filing returns of cases processed									
		課税原因（法人） Cause of taxation (corporation)												申告又は処理 Filing returns of cases processed									
酒税 Liquor tax	平成17年4月1日から平成18年3月31日までの間に製造場から移出された酒類について、平成18年4月30日までに申告又は処理したもの With respect to the liquors which were shipped from manufacturing factories between April 1, 2005 and March 31, 2006, of which filing returns or cases processed were completed by April 30, 2006.	課税原因 Cause of taxation												申告又は処理 Filing returns of cases processed									
たばこ税及びたばこ特別税 Tobacco tax and Special tobacco surtax		課税原因 Cause of taxation												課税（申告又は処理） Taxation (Filing returns of cases processed)									
揮発油税及び地方道路税 Gasoline tax and Local road tax		課税原因 Cause of taxation												課税（申告又は処理） Taxation (Filing returns of cases processed)									
航空機燃料税 Aviation fuel tax	平成17年4月1日から平成18年3月31日までの課税実績 Taxation achieved between April 1, 2005 and March 31, 2006.	課税原因 Cause of taxation												課税（申告又は処理） Taxation (Filing returns of cases processed)									
石油ガス税 Liquefied petroleum gas tax		課税原因 Cause of taxation												課税（申告又は処理） Taxation (Filing returns of cases processed)									
石油石炭税 Petroleum and coal tax		課税原因 Cause of taxation												課税（申告又は処理） Taxation (Filing returns of cases processed)									
電源開発促進税 Promotion of power-resources development tax		課税原因 Cause of taxation												課税（申告又は処理） Taxation (Filing returns of cases processed)									
印紙税 Stamp tax	平成17年4月1日から平成18年3月31日までに現金納付のあったもの With respect to the stamp tax paid in cash between April 1, 2005 and March 31, 2006.	証書等の作成 Execution of deeds, etc.												現金納付 Payment in cash									

この年報書についてのお問い合わせ等は下記にお願いします。
For further information about this annual report, please refer to:

〒100-8978 東京都千代田区霞が関3-1-1
国税庁長官官房企画課企画第五係
電話 03(3581)4161
内線 3508
100-8978, Kasumigaseki 3-1-1, Chiyoda Ku, Tokyo
National Tax Agency

第 I 編 総 括 編

Part 1 Overview

1 総 括 Overview

1 総括 Overview

1-1 租税及び印紙収入 Tax and Stamp Revenues

(1) 租税及び印紙収入決算額調べ
Survey of the Amount settled of Tax and Stamp Revenues

区 分 Type	徴収決定済額 Amount determined for collection			収納済額 Collected amount ②	不納欠損額 Loss through non-payment	収納未済額 Amount in arrears ③	
	本年度発生分 Accrual in current fiscal year	前年度分繰越等 Amount carried forward from the previous fiscal year, etc.	計 Total ①				
平成7年度 FY 1995	53,732,993	4,353,471	58,086,464	52,771,103	102,540	5,212,821	
8 1996	53,100,785	4,308,161	57,408,946	52,298,491	153,261	4,957,194	
9 1997	56,591,184	4,215,295	60,806,479	55,475,793	213,902	5,116,784	
10 1998	53,125,781	4,521,434	57,647,215	52,378,251	235,919	5,033,046	
11 1999	51,580,641	4,458,292	56,038,933	50,885,274	223,966	4,929,692	
12 2000	54,415,992	4,391,425	58,807,417	53,917,076	265,307	4,625,034	
13 2001	51,472,420	4,136,261	55,608,680	50,966,290	316,313	4,326,078	
14 2002	47,965,356	3,828,845	51,794,201	47,554,602	298,881	3,940,719	
15 2003	47,220,245	3,494,282	50,714,527	46,985,095	276,977	3,452,454	
16 2004	49,902,439	3,121,290	53,023,729	49,657,990	175,363	3,190,376	
17 2005	54,049,032	2,905,462	56,954,494	53,968,367	174,573	2,811,553	
所得税 Income tax	源泉徴収分 Withholding tax	14,663,527	411,277	15,074,804	14,658,654	32,458	383,692
	申告分 Self-assessment tax	2,779,981	536,185	3,316,166	2,780,511	41,538	494,117
	計 Subtotal	17,443,508	947,462	18,390,970	17,439,165	73,996	877,809
法人税 Corporate tax	14,178,268	332,186	14,510,454	14,159,699	47,109	303,647	
相続税 Inheritance tax	1,654,132	590,633	2,244,765	1,604,290	11,007	629,469	
地価税 Land value tax	0	5,991	5,991	167	672	5,151	
消費税 Consumption tax	27	58,164	58,191	4,385	6,466	47,340	
消費税及地方消費税 Consumption tax and local consumption tax	13,381,924	690,782	14,072,707	13,362,869	34,709	675,128	
(消費税分) Consumption tax	-	-	-	10,702,724	-	-	
(地方消費税分) Local consumption tax	-	-	-	2,660,145	-	-	
酒税 Liquor tax	1,530,196	2,170	1,532,366	1,530,471	43	1,852	
たばこ税 Tobacco tax	587,436	7	587,444	587,438	0	5	
揮発油税 Gasoline tax	2,161,120	248,370	2,409,490	2,166,764	0	242,348	
石油ガス税 Liquefied petroleum gas tax	14,202	356	14,558	14,234	0	324	
航空機燃料税 Aviation fuel tax	88,587	18	88,605	88,593	1	11	
石油石炭税 Petroleum and coal tax	4,526	89	4,615	4,506	0	109	
取引所税 Bourse tax	0	0	0	0	0	0	
有価証券取引税 Securities transaction tax	0	39	39	0	0	39	
自動車重量税 Motor vehicle tonnage tax	89	0	90	89	0	0	
関税 Customs duty	-	-	-	-	-	-	
とん税 Tonnage tax	-	-	-	-	-	-	
日本銀行券発行税 Bank of Japan note issue tax	-	-	-	-	-	-	
その他 Others	0	1,397	1,397	49	117	1,231	
印紙収入 Stamp revenue	294,254	861	295,115	294,248	35	832	
一般会計分計 Total for General Account	51,338,269	2,878,527	54,216,796	51,256,966	174,533	2,785,297	
所得税(譲与分)(特) Income tax (transferred) (for special account)(SA)	1,115,900	0	1,115,900	1,115,900	0	0	
地方道路税(特) Local road tax (SA)	310,464	26,575	337,038	311,068	40	25,930	
石油ガス税(譲与分)(特) Liquefied petroleum gas tax (transferred) (SA)	14,202	356	14,558	14,234	0	324	
航空機燃料税(譲与分)(特) Aviation fuel tax (transferred) (SA)	16,107	3	16,110	16,108	0	2	
自動車重量税(譲与分)(特) Motor vehicle tonnage tax (transferred) (SA)	45	0	45	45	0	0	
特別とん税(特) Special tonnage tax (SA)	-	-	-	-	-	-	
原油等関税(特) Crude oil customs duty, etc.(SA)	-	-	-	-	-	-	
電源開発促進税(特) Promotion of power-resources development tax (SA)	359,249	0	359,249	359,249	0	0	
揮発油税(特) Gasoline tax (SA)	740,521	0	740,521	740,521	0	0	
たばこ特別税(特) Special tobacco surtax (SA)	154,276	1	154,276	154,277	0	0	
総計 Grand Total	54,049,032	2,905,462	56,954,494	53,968,367	174,573	2,811,553	

調査期間：平成17年4月1日から平成18年3月31日

- (注) 1 「徴収決定済額」の「前年度分繰越等」欄は、前年度分の収納未済額のほか、過年度に係る延納許可の取消等、延滞税の発生、減額更正等による徴収決定済額の異動を含んだものである。
 2 記号※は、「区分」欄の「消費税」及び「消費税及び地方消費税」の合計から地方消費税分を除いたものである。
 3 「区分」欄の「所得税(譲与分)(特)」以下は、特別会計分である。
 4 上記②欄以外の「一般会計」と「特別会計」の計数は、便宜上各税目の合計額を按分したものである。

(単位：百万円、%)
(In millions of yen, %)

還付金支払 決定済額 Amount determined for payment of refund	収納未済 額割合 Ratio of loss through non- payment	国税庁分歳入 決算額 Amount settled of NTA revenue	税関分・ 日本郵政公社分 歳入決定額 Amount settled of Custom house and Japan Post	租税及び印紙収 入決算額 Amount settled of Tax and Stamp revenues	国税庁 決算額 の割合 Ratio of Amount settled of NTA revenue	区 Type	分
④	③/①	⑤(②-④)	⑥	⑦(⑤+⑥)	⑤/⑦		
3,409,609	9.0	49,361,494	5,601,497	54,962,991	89.8	平成7年度	FY 1995
3,017,022	8.6	49,281,469	5,944,594	55,226,063	89.8	8	1996
3,995,126	8.4	49,668,975	5,931,757	55,600,734	89.3	9	1997
4,789,261	8.7	45,601,799	5,595,940	51,197,738	89.1	10	1998
5,054,405	8.8	43,644,143	5,569,718	49,213,861	88.7	11	1999
4,997,014	7.9	46,919,391	5,801,478	52,720,869	89.0	12	2000
4,745,717	7.8	44,214,849	5,753,597	49,968,445	88.5	13	2001
5,366,436	7.6	40,188,290	5,655,944	45,844,234	87.7	14	2002
5,285,294	6.8	39,724,768	5,644,602	45,369,370	87.6	15	2003
5,336,624	6.0	42,335,084	5,767,846	48,102,930	88.0	16	2004
5,970,528	4.9	45,946,097	6,344,405	52,290,502	87.9	17	2005
1,702,836	2.5	12,955,818	0	12,955,818	100.0	源泉分	Withholding tax
150,416	14.9	2,630,095	0	2,630,095	100.0	申告分	Self-assessment tax
1,853,252	4.8	15,585,913	0	15,585,913	100.0	計	Subtotal
886,131	2.1	13,273,567	0	13,273,567	100.0	法人	税 Corporation tax
38,611	28.0	1,565,678	0	1,565,678	100.0	相続	税 Inheritance tax
0	86.0	167	0	167	100.0	地価	税 Land value tax
183	81.4	※ 8,207,643	2,375,765	※ 10,583,409	※ 77.6	消費	税 Consumption tax
3,107,686	4.8	-	-	-	-	消費税及地方消費	税 Consumption tax and local consumption tax
2,499,283	-	-	-	-	-	(消費税分)	Consumption tax
608,403	-	-	-	-	-	(地方消費税分)	Local consumption tax
460	0.1	1,530,011	55,328	1,585,339	96.5	酒	税 Liquor tax
722	0.0	586,716	300,020	886,737	66.2	たばこ	税 Tobacco tax
16	10.1	2,166,748	850	2,167,598	100.0	揮発油	税 Gasoline tax
3	2.2	14,231	0	14,231	100.0	石油ガス	税 Liquefied petroleum gas tax
4	0.0	88,589	0	88,589	100.0	航空機燃料	税 Aviation fuel tax
70,647	2.4	△ 61,141	559,267	493,126	-	石油石炭	税 Petroleum and coal tax
0	-	-	-	-	-	取引所	税 Bourse tax
0	100.0	0	0	0	0.0	有価証券取引	税 Securities transaction tax
6,031	-	△ 5,942	763,362	757,420	-	自動車重量	税 Motor vehicle tonnage tax
-	-	-	885,669	885,669	-	関税	Customs duty
-	-	-	9,116	9,116	-	とん	税 Tonnage tax
-	-	-	-	-	-	日本銀行券発行	税 Bank of Japan note issue tax
1	88.1	48	0	48	-	その他	Others
3,566	0.3	290,682	878,150	1,168,832	24.9	印紙収	入 Stamp duty revenue
5,967,311	5.1	43,237,913	5,827,526	49,065,439	88.1	一般会計分計	Total for General Account
0	0.0	1,115,900	0	1,115,900	100.0	所得税(譲与分)(特)	Income tax (transferred) (for special account-SA)
2	7.7	311,065	121	311,187	100.0	地方道路税(特)	Local road tax (SA)
3	2.2	14,231	0	14,231	100.0	石油ガス税(譲与分)(特)	Liquefied petroleum gas tax (transferred) (SA)
1	0.0	16,107	0	16,107	100.0	航空機燃料税(譲与分)(特)	Aviation fuel tax (transferred) (SA)
3016	0.3	△ 2,971	381,681	378,710	-0.8	自動車重量税(譲与分)(特)	Motor vehicle tonnage tax (transferred) (SA)
-	-	0	11,395	11,395	-	特別とん	税 Special tonnage tax (SA)
-	-	0	44,629	44,629	-	原油等関	税 Crude oil custom duty, etc.(SA)
0	0.0	359,249	0	359,249	100.0	電源開発促進	税 Promotion of power-resources development tax (SA)
5	0.0	740,516	284	740,800	100.0	揮発油	税 Gasoline tax (SA)
190	0.0	154,087	78,768	232,855	66.2	たばこ特別	税 Special tobacco surtax (SA)
5,970,528	4.9	45,946,097	6,344,405	52,290,502	87.9	総計	Grand Total

Period covered by Survey: From April 1, 2005 to March 31, 2006

Note: 1 "Amount carried forward from the previous fiscal year, etc." in the column of "Amount determined for collection" includes the changes of amount determined for collection for the past fiscal years due to canceling approval of postponing of tax payment, accrued delinquent tax, correction for reduction, etc. other than amount in arrears for the previous fiscal year.

2 (※) shows the amount of consumption tax included in the column "Consumption tax and Local consumption tax".

3 "SA" in the column "Type (SA)" and others shows Special Account revenue.

4 Figures of "General Account" and "Special Account" except for the column of ⑦ are computed proportionally from the total of each tax item for the convenience.

(2) 決算額（一般会計分）の累年比較

Yearly Composition of Amount settled (for General Account Revenue)

税 目 Tax Items	平成7年度 FY1995		8 FY1996		9 FY1997		10 FY1998		11 FY1999	
	決 算 額 Amount settled	構成比 Component ratio	決 算 額 Amount settled	構成比 Component ratio	決 算 額 Amount settled	構成比 Component ratio	決 算 額 Amount settled	構成比 Component ratio	決 算 額 Amount settled	構成比 Component ratio
所 得 税 1 源泉分 申告分 計	15,725,941	30.3	15,020,958	28.8	15,402,987	28.6	13,765,760	27.8	12,618,587	26.7
	3,789,130	7.3	3,943,961	7.5	3,779,748	7.0	3,230,352	6.5	2,828,243	6.0
	19,515,071	37.6	18,964,919	36.4	19,182,735	35.6	16,996,112	34.4	15,446,830	32.7
2 法人税	13,735,405	26.5	14,483,327	27.8	13,475,426	25.0	11,423,194	23.1	10,795,085	22.9
3 法人特別税	4,365	0.0	—	—	—	—	—	—	—	—
4 相続税	2,690,282	5.2	2,419,865	4.7	2,412,872	4.5	1,915,579	3.9	1,885,339	4.0
5 地価税	406,342	0.7	177,238	0.3	160,078	0.3	3,891	0.0	1,689	0.0
6 消費税	5,790,075	11.1	6,056,759	11.7	9,304,697	17.2	10,074,383	20.4	10,447,079	22.1
7 酒税	2,060,989	3.9	2,070,689	3.9	1,961,868	3.6	1,898,294	3.8	1,871,735	4.0
8 たばこ税	1,042,003	2.0	1,079,814	2.1	1,017,617	1.9	1,046,172	2.1	905,000	1.9
9 砂糖消費税	—	—	—	—	—	—	—	—	—	—
10 揮発油税	1,865,077	3.6	1,915,238	3.7	1,926,065	3.6	1,998,244	4.0	2,070,652	4.4
11 石油ガス税	15,284	0.0	14,986	0.0	14,656	0.0	14,446	0.0	14,359	0.0
12 航空機燃料税	85,513	0.2	87,814	0.2	87,942	0.2	90,092	0.2	87,239	0.2
13 石油石炭税	513,092	1.0	525,198	1.1	496,721	0.9	476,657	1.0	485,895	1.0
14 物品税	304	0.0	—	—	—	—	—	—	—	—
15 トランプ類税	—	—	—	—	—	—	—	—	—	—
16 取引所税	43,761	0.1	41,980	0.1	39,740	0.1	19,024	0.0	—	—
17 有価証券取引税	479,103	1.0	391,488	0.7	403,627	0.7	172,616	0.3	—	—
18 通行税	—	—	—	—	—	—	—	—	—	—
19 入場税	0	0.0	—	—	—	—	—	—	—	—
20 自動車重量税	783,650	1.5	826,074	1.6	812,841	1.5	816,528	1.7	843,115	1.8
21 関税	950,038	1.8	1,023,983	2.0	952,920	1.8	868,688	1.8	810,150	1.7
22 とん税	8,707	0.0	8,790	0.0	9,206	0.0	8,557	0.0	8,705	0.0
23 その他	399	0.0	2,596	0.0	1,393	0.0	963	0.0	119	0.0
24 印紙収入	1,941,316	3.7	1,969,346	3.8	1,681,076	3.1	1,608,442	3.3	1,561,493	3.3
25 合計	51,930,778	100.0	52,060,104	100.0	53,941,481	100.0	49,431,880	100.0	47,234,484	100.0

(注) 1 この表は、「(1)租税及び印紙収入決算額調べ」の「租税及び印紙収入決算額⑦」欄の一般会計分の累年比較を示したものである。

2 平成8年度以降の法人特別税、砂糖消費税、物品税、トランプ類税、通行税及び入場税は、その他に含めた。

3 平成11年度以降の取引所税及び有価証券取引税は、その他に含めた。

1 Income tax (withholding tax, self-assessment tax, Total)	8 Tobacco tax	15 Playing cards tax	22 Tonnage tax
2 Corporation tax	9 Sugar excise tax	16 Bourse tax	23 Others
3 Special corporation tax	10 Gasoline tax	17 Securities transaction tax	24 Stamp revenue
4 Inheritance tax	11 Liquefied petroleum gas tax	18 Travel tax	25 Grand Total
5 Land value tax	12 Aviation fuel tax	19 Admission tax	
6 Consumption tax	13 Petroleum and coal tax	20 Motor vehicle tonnage tax	
7 Liquor tax	14 Excise tax	21 Customs duty	

(単位：百万円、%)
(In millions of yen, %)

12 FY2000		13 FY2001		14 FY2002		15 FY2003		16 FY2004		17 FY2005		税 目 Tax Items
決 算 額 Amount settled	構 成 比 Component ratio	決 算 額 Amount settled	構 成 比 Component ratio	決 算 額 Amount settled	構 成 比 Component ratio	決 算 額 Amount settled	構 成 比 Component ratio	決 算 額 Amount settled	構 成 比 Component ratio	決 算 額 Amount settled	構 成 比 Component ratio	
15,878,457	31.3	15,030,134	31.3	12,249,159	27.9	11,392,631	26.3	12,184,627	26.7	12,955,818	26.4	源 泉 分
2,910,448	5.7	2,776,378	5.8	2,563,068	5.8	2,521,976	5.8	2,485,870	5.5	2,630,095	5.4	申 告 分
18,788,905	37.0	17,806,512	37.1	14,812,227	33.8	13,914,607	32.1	14,670,498	32.2	15,585,913	31.8	所 得 税 計
11,747,194	23.2	10,257,791	21.4	9,523,438	21.7	10,115,194	23.1	11,443,691	25.1	13,273,567	27.1	法 人 税
—	—	—	—	—	—	—	—	—	—	—	—	— 法人特別税
1,782,208	3.5	1,674,472	3.5	1,452,891	3.3	1,442,531	3.3	1,446,457	3.2	1,565,678	3.2	相 続 税
853	0.0	767	0.0	508	0.0	298	0.0	227	0.0	167	0.0	地 価 税
9,822,141	19.4	9,767,070	20.4	9,811,538	22.4	9,712,817	22.4	9,974,306	21.9	10,583,409	21.6	消 費 税
1,816,440	3.6	1,765,363	3.7	1,680,396	3.8	1,684,183	3.9	1,659,860	3.6	1,585,339	3.2	酒 税
875,509	1.7	861,438	1.8	844,101	1.9	903,158	2.1	909,737	2.0	886,737	1.8	た ば こ 税
—	—	—	—	—	—	—	—	—	—	—	—	— 砂糖消費税
2,075,186	4.1	2,098,103	4.4	2,126,266	4.9	2,182,106	5.0	2,191,036	4.8	2,167,598	4.4	揮 発 油 税
14,164	0.0	13,953	0.0	14,162	0.0	14,272	0.0	14,332	0.0	14,231	0.0	石 油 ガ ス 税
88,041	0.2	88,339	0.2	90,102	0.2	90,950	0.2	88,006	0.2	88,589	0.2	航 空 機 燃 料 税
488,960	1.0	471,808	1.0	463,445	1.1	478,339	1.1	480,274	1.1	493,126	1.0	石 油 石 炭 税
—	—	—	—	—	—	—	—	—	—	—	—	— 物 品 税
—	—	—	—	—	—	—	—	—	—	—	—	— トランプ類税
—	—	—	—	—	—	—	—	—	—	—	—	— 取 引 所 税
—	—	—	—	—	—	—	—	△ 40	0.0	0	0.0	0.0 有 価 証 券 取 引 税
—	—	—	—	—	—	—	—	—	—	—	—	— 通 行 税
—	—	—	—	—	—	—	—	—	—	—	—	— 入 場 税
850,669	1.7	853,600	1.8	847,977	1.9	767,086	1.8	748,847	1.6	757,420	1.5	自 動 車 重 量 税
821,451	1.6	851,838	1.8	793,642	1.8	802,860	1.9	817,659	1.8	885,669	1.8	関 税
8,843	0.0	8,557	0.0	8,725	0.0	8,809	0.0	9,036	0.0	9,116	0.0	と ん 税
133	0.0	△ 277	—	38	0.0	113	0.0	64	0.0	48	0.0	そ の 他
1,531,799	3.0	1,428,773	3.0	1,363,750	3.1	1,165,079	2.7	1,135,024	2.5	1,168,832	2.4	印 紙 収 入
50,712,497	100.0	47,948,108	100.0	43,833,205	100.0	43,282,403	100.0	45,589,013	100.0	49,065,439	100.0	合 計

Note:1 This table shows yearly comparison of the part for general account revenues in the column of "Amount settled of Tax and Stamp revenues ㉗" of "Survey of the Amount settled of Tax and Stamp Revenues".

2 Special corporation tax, Sugar excise tax, Excise tax, Playing cards tax, Travel tax, and Admission tax after FY 1996 are included in "Others".

3 Bourse tax and Securities transaction tax after FY 1999 are included in "Others".

(3) 国税収入構成（直接税・間接税等）の累年比較

Yearly Composition of National Tax Revenue (Direct tax, Indirect tax)

年度 Fiscal Year	国 税					国税・地方税計				
	National tax			割合		Total of National tax and Local tax			割合	
	直接税 Direct tax	間接税等 Indirect tax	計 Total	Percentage		直接税 Direct tax	間接税等 Indirect tax	計 Total	Percentage	
				直接税 Direct tax	間接税等 Indirect tax				直接税 Direct tax	間接税等 Indirect tax
億円 100 million yen	億円 100 million yen	億円 100 million yen	%	%	億円 100 million yen	億円 100 million yen	億円 100 million yen	%	%	
平成7 FY1995	363,519	186,111	549,630	66.1	33.9	659,746	226,634	886,380	74.4	25.6
8 1996	360,476	191,785	552,261	65.3	34.7	669,958	233,240	903,198	74.2	25.8
9 1997	352,325	203,682	556,007	63.4	36.6	664,446	251,116	917,562	72.6	27.4
10 1998	303,397	208,580	511,977	59.3	40.7	600,022	271,177	871,199	68.9	31.1
11 1999	281,293	210,846	492,139	57.2	42.8	569,906	272,494	842,400	67.7	32.3
12 2000	323,193	204,016	527,209	61.3	38.7	618,121	264,552	882,673	70.0	30.0
13 2001	297,393	202,291	499,684	59.5	40.5	593,753	261,419	855,172	69.4	30.6
14 2002	257,891	200,551	458,442	56.3	43.7	534,216	258,011	792,227	67.4	32.6
15 2003	254,727	198,967	453,694	56.1	43.9	524,493	255,858	780,351	67.2	32.8
16 2004	279,858	201,171	481,029	58.2	41.8	556,131	260,286	816,417	68.1	31.9
17 2005	315,413	207,492	522,905	60.3	39.7	605,181	265,769	870,949	69.5	30.5

資料：財務省主税局調

- (注) 1 国税、地方税ともに決算額である。
2 国税収入には特別会計分を含んでいる。

Source: Tax Bureau, Ministry of Finance

- Note: 1 Both figures of National and Local tax are settlements.
2 National tax revenue includes Special Account Revenue.

(4) 国税収入構成（直接税・間接税等）の国際比較

(単位：%)

International Comparison of Composition of National Revenue (Direct tax, Indirect tax)

(In Percent)

年度 Fiscal Year	日 本 Japan		アメリカ U.S.A		イギリス U.K.		ドイツ Germany		フランス France		イタリア Italy	
	直接税 Direct tax	間接税等 Indirect tax	直接税 Direct tax	間接税等 Indirect tax	直接税 Direct tax	間接税等 Indirect tax	直接税 Direct tax	間接税等 Indirect tax	直接税 Direct tax	間接税等 Indirect tax	直接税 Direct tax	間接税等 Indirect tax
平成7 FY1995	66.1	33.9	90.8	9.2	56.7	43.3	47.9	52.1	39.6	60.4	54.8	45.2
8 1996	65.3	34.7	92.1	7.9	56.5	43.5	46.0	54.0	39.2	60.8	55.4	44.6
9 1997	63.4	36.6	92.6	7.4	56.6	43.4	45.8	54.2	39.6	60.4	56.7	43.3
10 1998	59.3	40.7	93.2	6.8	57.4	42.6	45.4	54.6	39.6	60.4	52.4	47.6
11 1999	57.2	42.8	92.5	7.5	57.3	42.7	46.9	53.1	41.5	58.5	53.6	46.4
12 2000	61.3	38.7	93.3	6.7	58.2	41.8	47.4	52.6	43.3	56.7	52.1	47.9
13 2001	59.5	40.5	93.2	6.8	58.3	41.7	43.9	56.1	44.7	55.3	54.4	45.6
14 2002	56.3	43.7	92.3	7.7	57.2	42.8	42.3	57.7	43.1	56.9	52.9	47.1
15 2003	56.1	43.9	91.6	8.4	56.2	43.8	41.7	58.3	42.8	57.2	51.5	48.5
16 2004	58.2	41.8	91.8	8.2	57.1	42.9	41.2	58.8	41.2	58.8	50.6	49.4
17 2005	60.3	39.7	92.7	7.3	59.1	40.9	41.4	58.6			50.7	49.3

資料：財務省主税局調

Source: Tax Bureau, Ministry of Finance

(5) 歳出及び歳入に対する租税収入の累年比較

Yearly Composition of Ratio of Tax Revenue to Annual Revenue and Expenditure

年 度 Fiscal Year	一般会計歳出総額 Total of General Account Expenditure ①	一般会計歳入総額 Total of General Account Revenue ②	租税及び印紙収入 Tax and Stamp revenues ③	割 合 Percentage	
				③ / ①	③ / ②
	億円 100 million yen	億円 100 million yen	億円 100 million yen	%	%
平成 7 FY1995	759,385	805,572	519,308	68.4	64.5
8 1996	788,479	818,090	520,601	66.0	63.6
9 1997	784,703	801,705	539,415	68.7	67.3
10 1998	843,918	897,827	494,319	58.6	55.1
11 1999	890,374	943,763	472,345	53.1	50.0
12 2000	893,210	933,610	507,125	56.8	54.3
13 2001	848,111	869,030	479,481	56.5	55.2
14 2002	836,743	872,890	438,332	52.4	50.2
15 2003	824,160	856,228	432,824	52.5	50.6
16 2004	848,968	888,975	455,890	53.7	51.3
17 2005	855,196	890,003	490,654	57.4	55.1

資料：財務省主税局調

(注) 各年度とも決算額である。

Source: Tax Bureau, Ministry of Finance

Note: Figures for each fiscal year are settlements.

(6) 歳出及び歳入に対する租税収入の国際比較

International Comparison of Ratio of Tax Revenue to Annual Revenue and Expenditure

国 名 Name of the country	歳 出 額 Amount of Annual Expenditure ①	歳 入 額 Amount of Annual Revenue ②	国 税 収 入 National Tax Revenue ③	割 合 Percentage	
				③ / ①	③ / ②
アメリカ U.S.A	億ドル 100 million dollars 24,722	億ドル 100 million dollars 13,597	億ドル 100 million dollars 13,267	% 53.7	% 97.6
イギリス U.K.	百万ポンド Million pounds 382,230	百万ポンド Million pounds 336,031	百万ポンド Million pounds 322,315	84.3	95.9
ドイツ Germany	百万ユーロ Million euros 281,913	百万ユーロ Million euros 281,913	百万ユーロ Million euros 211,888	75.2	75.2
フランス France	百万ユーロ Million euros 430,486	百万ユーロ Million euros 385,335	百万ユーロ Million euros 341,043	79.2	88.5
イタリア Italy	百万ユーロ Million euros 435,512	百万ユーロ Million euros 388,294	百万ユーロ Million euros 356,622	81.9	91.8

資料：財務省主税局調

(注) 1 平成17年分(年度)

2 アメリカは暦年計数(歳入額及び国税収入額は社会保障税を控除した額)である。

3 イギリスは年度実績額である。

4 ドイツは暦年計数である。

5 フランスは会計年度(1月～12月)の実績見込額である。

6 イタリアは決算額である。

7 アメリカ、イギリス、フランスについては歳入額に公債発行による収入を含めていない。

Source: Tax Bureau, Ministry of Finance

Note: 1 2005 (FY).

2 With respect to the US, the figures are computed by calendar year. (As for the Amount of Annual Revenue and National Tax Revenue, social security tax is deducted from these amounts.)

3 The figures of the UK are provisional appraisals by calendar year.

4 With respect to Germany, the figures are computed by calendar year.

5 The figures of France are estimates for the fiscal year (from January to December).

6 The figures of Italy are settlements.

7 The income by public debt issue is not included in the amount of the annual revenue for the United States, Britain, and France.

1-2 国民所得に対する租税負担率 Ratio of Tax Burden to National Income

(1) 租税負担率の累年比較

Yearly Composition of Ratio of Tax Burden

年 度 Fiscal Year	国民所得 National Income	租 税 負 担 額 Amount of Tax Burden			負 担 率 Ratio of Tax Burden		1人当たり 国民所得 National Income per Capita	1人当たり租税負担額 Amount of Tax Burden per Capita		人 口 Population
		国 税 National Tax	地方税 Local Tax	国 税、 地方税計 Total of National Tax and Local Tax	国 税 National Tax	国 税、 地方税計 Total of National Tax and Local Tax		国 税 National Tax	国 税、 地方税計 Total of National Tax and Local Tax	
	億円 100 million yen	億円 100 million yen	億円 100 million yen	億円 100 million yen	%	%	円 Yen	円 Yen	円 Yen	万人 10 thousand
平成7 FY 1995	3,742,775	549,630	336,750	886,380	14.7	23.7	2,982,291	437,952	706,279	12,550
8 1996	3,806,211	552,261	350,937	903,198	14.5	23.7	3,026,086	439,069	718,078	12,578
9 1997	3,819,989	556,007	361,555	917,562	14.6	24.0	3,029,333	440,925	727,646	12,610
10 1998	3,689,215	511,977	359,222	871,199	13.9	23.6	2,918,221	404,981	689,131	12,642
11 1999	3,643,409	492,139	350,261	842,400	13.5	23.1	2,876,754	388,582	665,140	12,665
12 2000	3,718,039	527,209	355,464	882,673	14.2	23.7	2,930,158	415,489	695,628	12,689
13 2001	3,613,335	499,684	355,488	855,172	13.8	23.7	2,840,445	392,802	672,251	12,721
14 2002	3,557,610	458,442	333,785	792,227	12.9	22.3	2,791,452	359,713	621,615	12,745
15 2003	3,580,792	453,694	326,657	780,351	12.7	21.8	2,804,434	355,328	611,162	12,768
16 2004	3,629,009	481,029	335,388	816,417	13.3	22.5	2,840,632	376,529	639,056	12,775
17 2005	3,676,303	522,905	348,044	870,949	14.2	23.7	2,877,822	409,332	681,782	12,775

資料：財務省主税局調

(注) 1 国民所得は、内閣府の「国民経済計算(93SNA)」による実績値である。

2 人口は毎月全国推計人口(総務省)の年度平均である。

Source: Tax Bureau, Ministry of Finance

Note: 1 Figures for national income are actual amounts computed on the bases of "National Economic Accounting (93 System of National Accounts : 93SNA) by Cabinet Office.

2 Figures for population are averages for the fiscal year derived from "Monthly Estimate of National Population" (Ministry of Internal Affairs and Communications).

(2) 租税負担率の国際比較

International Comparison of Ratio of Tax Burden

国 名 Name of the country	国民所得 National Income	租 税 負 担 額 Amount of Tax Burden			負 担 率 Ratio of Tax Burden		1人当たり 国民所得 National Income per Capita	1人当たり租税負担額 Amount of Tax Burden per Capita		人 口 Population
		国 税 National Tax	地方税 Local Tax	国 税、 地方税計 Total of National Tax and Local Tax	国 税 National Tax	国 税、 地方税計 Total of National Tax and Local Tax		国 税 National Tax	国 税、 地方税計 Total of National Tax and Local Tax	
	億ドル 100 million dollars	億ドル 100 million dollars	億ドル 100 million dollars	億ドル 100 million dollars	%	%	ドル Dollars	ドル Dollars	ドル Dollars	万人 10 thousand
アメリカ U.S.A	94,665	11,470	10,526	21,995	12.1	23.2	(3,707,170)	(449,174)	(861,359)	29,366
イギリス U.K.	919,375	320,472	20,165	340,637	34.9	37.1	(2,904,260)	(1,012,355)	(1,076,055)	5,983
ドイツ Germany	1,658,370	399,037	56,794	455,831	24.0	27.5	(2,653,392)	(371,893)	(729,330)	8,250
フランス France	1,233,259	374,386	79,595	453,981	30.4	36.8	(2,689,858)	(816,572)	(990,177)	6,052
イタリア Italy	1,001,519	303,166	94,923	398,089	30.3	39.7	(2,272,450)	(687,885)	(903,265)	5,818

資料：財務省主税局調

(注) 1 各国とも平成16年分(年度)である。

2 ()内は日本円に換算したものである。

Source: Tax Bureau, Ministry of Finance

Note: 1 Figures for 2004 (FY) are shown for each country.

2 Figures in the brackets are converted ones into yen.

1-3 徴税コストの累年比較
Comparison of Annual Cost of Collection

年 度 Fiscal Year		国税の百円当たりの徴税コスト Cost of Collection of National Tax per 100 yen	地方税の百円当たりの徴税コスト Cost of Collection of Local Tax per 100 yen
		円 Yen	円 Yen
平成 7	1995	1.26	2.87
8	1996	1.30	2.76
9	1997	1.28	2.64
10	1998	1.44	2.72
11	1999	1.50	2.68
12	2000	1.42	2.53
13	2001	1.54	2.57
14	2002	1.66	2.63
15	2003	1.67	2.55
16	2004	1.58	2.53
17	2005	1.45	2.32

資料：会計課・総務省調

Source: Accounts Division, Ministry of Internal Affairs and Communications

1 - 4 国税庁機構図

平成 17 年度 定員：56,185 人

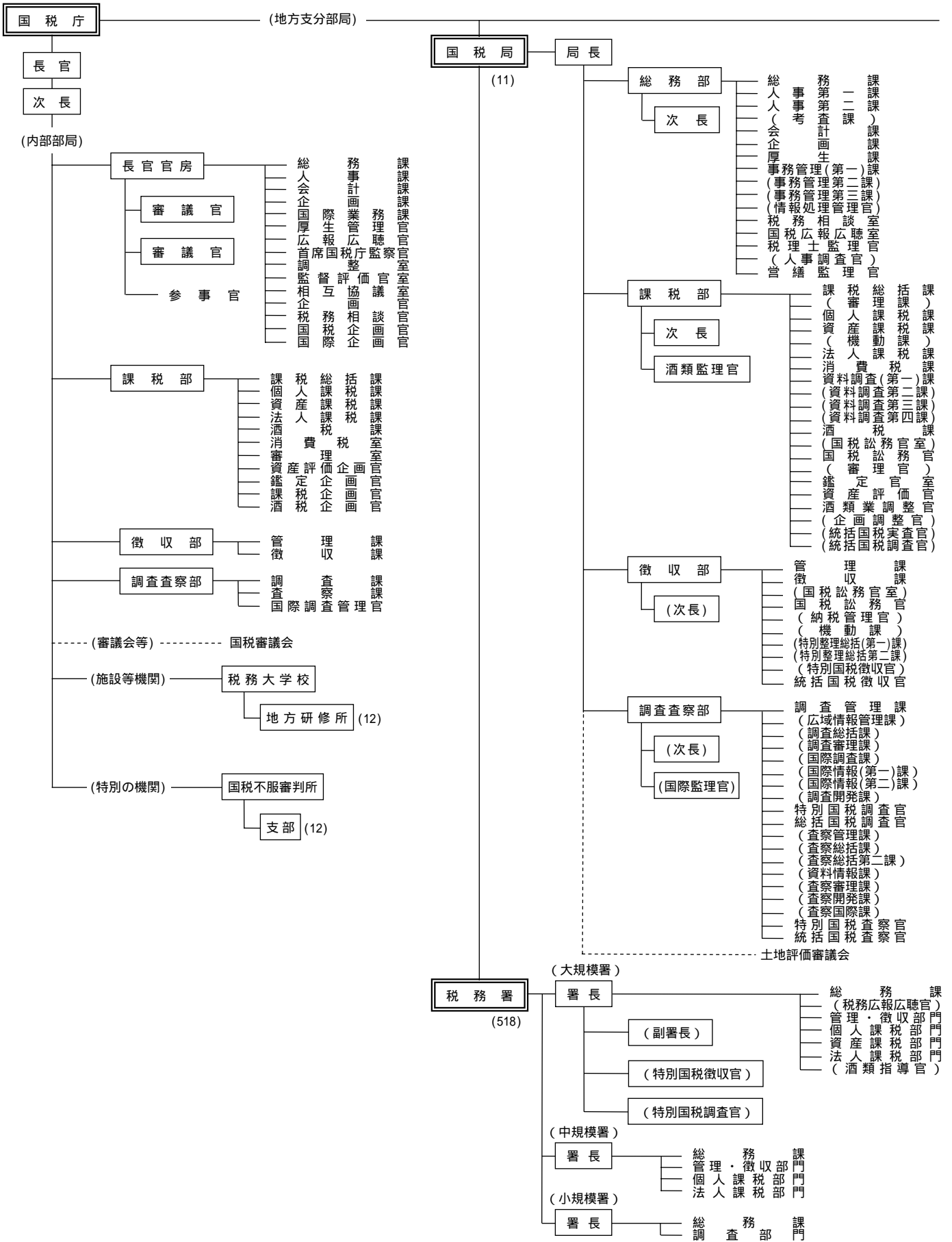

1 - 4 Organization Chart of National Tax Agency

(FY2005)(Number of persons: 56, 185)

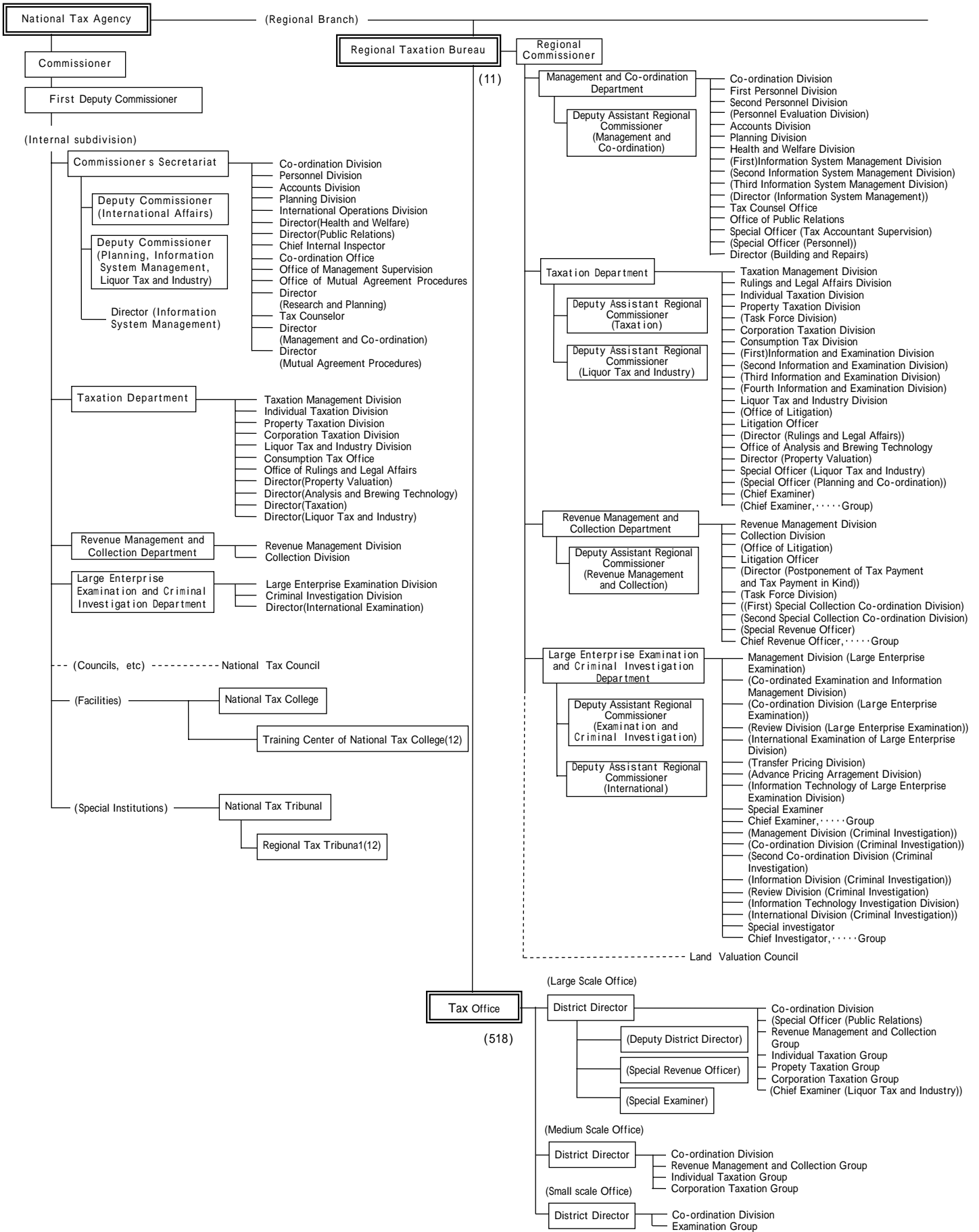

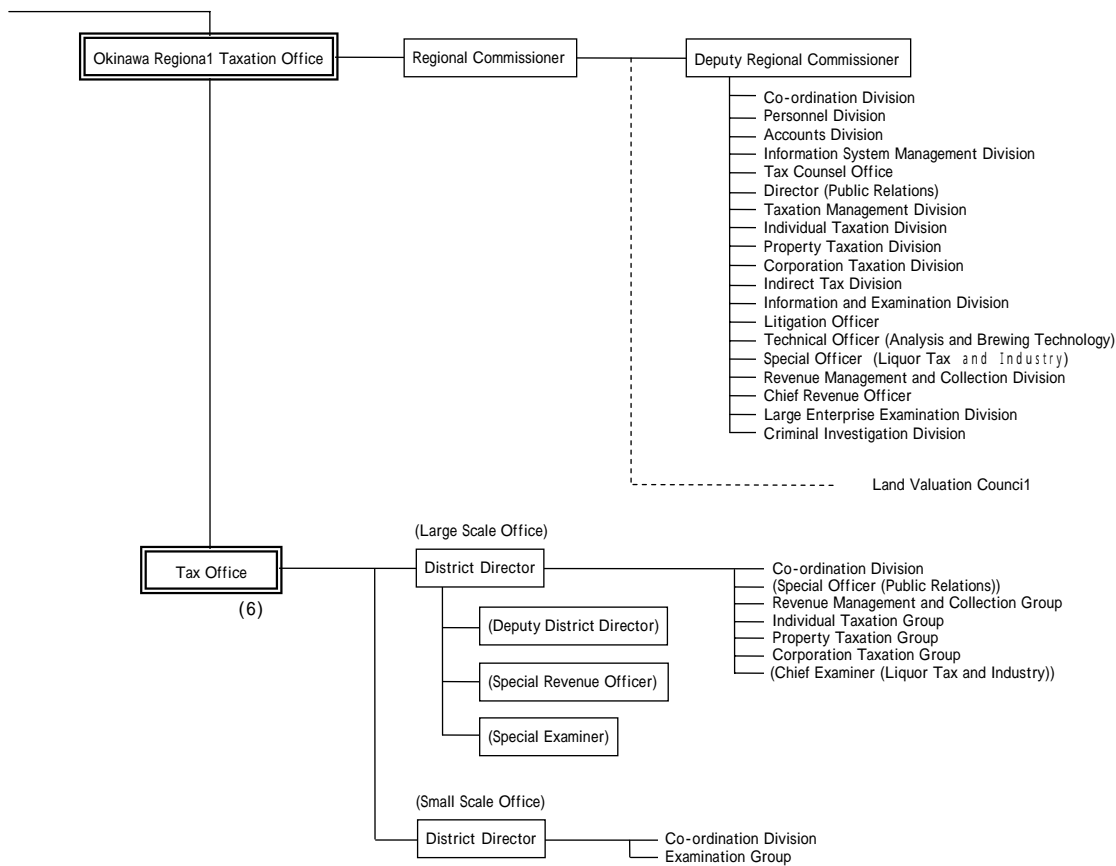

Note:

- 1 The Taxation Departments of Regional Taxation Bureaus other than Kanazawa, Takamatsu, and Kumamoto are composed as follows:
First Taxation Department, and Second Taxation Department
- 2 The Examination and Criminal Investigation Departments of Tokyo, Nagoya and Osaka Regional Taxation Bureaus are composed as follows:
Tokyo : First Examination Department, Second Examination Department Third Examination Department, Fourth Examination Department, and Criminal Investigation Department
Nagoya : Examination Department and Criminal Investigation Department
Osaka : First Examination Department, Second Examination Department, and Criminal Investigation Department
- 3 Organization of Regional Taxation Bureau and Taxation Office written in brackets are those which are not located in every Bureau/Office.

1 - 5 管 区 表

Table of District under Jurisdiction

(1) 都道府県別面積、人口、税務署数等
Area, Population, and Number of Taxation offices by prefectures

国税局・都道府県 Regional Taxation Bureau / Prefecture			面 積 Area	世 帯 数 Number of Households	人 口 Population	税務署数 Number of Taxation Offices	市 数 Number of Cities	町 数 Number of Towns	村 数 Number of Villages
			km ²	千世帯 Thousand	千人 Thousand		Special ward	Ward	
札幌 Sapporo	北海道 Hokkaido		83,456	2,581	5,630	30	34	区 10 150	23
仙台 Sendai	青森 Aomori		8,918	560	1,460	7	9		27
	岩手 Iwate		15,279	495	1,388	9	13		29
	宮城 Miyagi		6,862	874	2,345	10	13	区 5	31
	秋田 Akita		11,434	415	1,156	8	11		24
	山形 Yamagata		6,652	393	1,212	8	13		27
	福島 Fukushima		13,783	730	2,101	10	11		47
	計		66,951	3,466	9,662	52	70	区 5 185	64
関東信越 Kanto Shinetsu	茨城 Ibaraki		6,096	1,066	2,989	8	26		27
	栃木 Tochigi		6,408	722	2,009	8	13		29
	群馬 Gunma		6,363	737	2,020	9	11		27
	埼玉 Saitama		3,767	2,740	7,020	15	40	区 10	39
	新潟 Niigata		10,789	825	2,438	13	20		21
	長野 Nagano		13,105	792	2,191	10	18		30
	計		48,803	6,883	18,667	63	128	区 10 173	101
東京 Tokyo	千葉 Chiba		4,996	2,415	6,036	14	33	区 6	39
	東京 Tokyo		2,102	5,965	12,273	48	26	特区 23	5
	神奈川 Kanagawa		2,416	3,713	8,693	18	19	区 25	17
	山梨 Yamanashi		4,201	325	879	4	12		16
	計		14,225	12,419	27,882	84	90	特区 23 区 31	77
金沢 Kanazawa	富山 Toyama		2,132	376	1,115	4	10		9
	石川 Ishikawa		4,185	427	1,171	5	10		12
	福井 Fukui		4,189	265	821	6	8		16
	計		12,622	1,069	3,107	15	28		37
名古屋 Nagoya	岐阜 Gifu		9,768	718	2,105	7	21		24
	静岡 Shizuoka		7,329	1,381	3,776	13	24	区 3	32
	愛知 Aichi		5,125	2,727	7,107	20	32	区 16	36
	三重 Mie		5,761	691	1,857	8	15		26
	計		29,342	5,518	14,845	48	92	区 19	118
大阪 Osaka	滋賀 Shiga		3,794	478	1,365	7	13		20
	京都 Kyoto		4,613	1,074	2,566	13	13	区 11	24
	大阪 Osaka		1,894	3,738	8,664	31	33	区 24	9
	兵庫 Hyogo		8,395	2,241	5,577	21	28	区 9	32
	奈良 Nara		3,691	536	1,430	4	11		18
	和歌山 Wakayama		4,726	417	1,062	7	7		34
	計		27,337	8,484	20,664	83	105	区 44	137
広島 Hiroshima	鳥取 Tottori		3,507	221	610	3	4		15
	島根 Shimane		6,708	271	745	7	8		18
	岡山 Okayama		7,009	750	1,955	13	14		18
	広島 Hiroshima		8,478	1,188	2,871	16	15	区 8	14
	山口 Yamaguchi		6,112	630	1,499	11	13		19
	計		31,917	3,060	7,680	50	54	区 8	84
高松 Takamatsu	徳島 Tokushima		4,145	312	816	6	7		25
	香川 Kagawa		1,862	398	1,026	6	7		28
	愛媛 Ehime		5,677	614	1,487	8	11		12
	高知 Kochi		7,105	345	799	6	9		26
	計		18,804	1,669	4,128	26	34		91
福岡 Fukuoka	福岡 Fukuoka		4,844	2,078	5,028	18	26	区 14	53
	佐賀 Saga		2,440	300	872	5	8		23
	長崎 Nagasaki		4,095	599	1,495	8	11		33
	計		11,510	2,978	7,395	31	45	区 14	109
熊本 Kumamoto	熊本 Kumamoto		6,402	706	1,859	10	14		43
	大分 Oita		5,099	490	1,222	9	12		11
	宮崎 Miyazaki		6,685	486	1,172	6	9		28
	鹿児島 Kagoshima		9,043	771	1,760	11	14		59
	計		30,667	2,453	6,012	36	49		141
沖縄 Okinawa	沖縄 Okinawa		2,275	524	1,382	6	10		15
全 国 計	Grand Total		377,915	51,102	127,055	524	特区 23 739	区 141 1,317	339

(注) 1 面積は、国土地理院調べによる(平成17年10月1日現在)。国税局計、全国計が内訳と不突合であるのは、境界未定分を国税局計、全国計に含めたためである。

2 世帯数、人口は総務省調べによる(平成18年3月31日現在)。

3 税務署数は、平成17年7月10日現在による。

4 市、町、村数は、総務省調べによる(平成17年4月1日現在)。

5 「市数」及び「町数」欄の「特区」及び「区」の計数は本書には含まれていない。

Note:1 Figures for area are based on the survey by Geographical Survey Institute, Ministry of Land infrastructure and Transport (as of October 1, 2005). The discrepancy between total by Regional Taxation Bureaus or grand total and total of specific figures comes from the fact that total by Regional Taxation Bureaus or grand total include figures for areas with borders undetermined.

2 The numbers of households and population are based on the survey by Ministry of Internal Affairs and Communications (as of March 31, 2006).

3 The numbers of taxation offices as of July 10, 2005 are listed.

4 The numbers of cities, towns and villages are based on the survey by Ministry of Internal Affairs and Communications (as of April 1, 2005).

5 Figures for "Special ward" and "ward" in the columns of "Number of Cities" and "Number of Towns" are Extra in this book.

(2) 国税局の管轄区域

District under Jurisdiction of Regional Taxation Bureau

名称 Name	所在地 Location
国税庁 National Tax Agency	東京都千代田区霞が関3丁目1番1号 3-1-1 Kasumigaseki, Chiyoda ku, Tokyo
札幌国税局 Sapporo Regional Taxation Bureau	札幌市中央区大通西10丁目 10 Odori-nishi, Chuo Ku, Sapporo City
仙台国税局 Sendai Regional Taxation Bureau	仙台市青葉区本町3丁目3番1号 3-3-1 Honcho, Aoba Ku, Sendai City
関東信越国税局 Kanto Shinetsu Regional Taxation Bureau	さいたま市中央区新都心1番地1 1-1 Shin-toshin, Chuo Ku, Saitama City
東京国税局 Tokyo Regional Taxation Bureau	東京都千代田区大手町1丁目3番3号 1-3-3 Otemachi, Chiyoda ku, Tokyo
金沢国税局 Kanazawa Regional Taxation Bureau	金沢市広坂2丁目2番60号 2-2-60 Hirosaka, Kanazawa City
名古屋国税局 Nagoya Regional Taxation Bureau	名古屋市中区三の丸3丁目3番2号 3-3-2 Sannomaru, Naka Ku, Nagoya City
大阪国税局 Osaka Regional Taxation Bureau	大阪市中央区大手前1丁目5番63号 1-5-63 Otemae, Chuo Ku, Osaka City
広島国税局 Hiroshima Regional Taxation Bureau	広島市中区上八丁堀6番30号 6-30 Kami-Hacchobori, Naka Ku, Hiroshima City
高松国税局 Takamatsu Regional Taxation Bureau	高松市天神前2番10号 2-10 Tenjinmae, Takamatsu City
福岡国税局 Fukuoka Regional Taxation Bureau	福岡市博多区博多駅東2丁目11番1号 2-11-1 Hakataeki-higashi, Hakata Ku, Fukuoka City
熊本国税局 Kumamoto Regional Taxation Bureau	熊本市二の丸1番2号 1-2 Ninomaru, Kumamoto City
沖縄国税事務所 Okinawa Regional Taxation Office	那覇市旭町9番地 9 Asahicho, Naha City

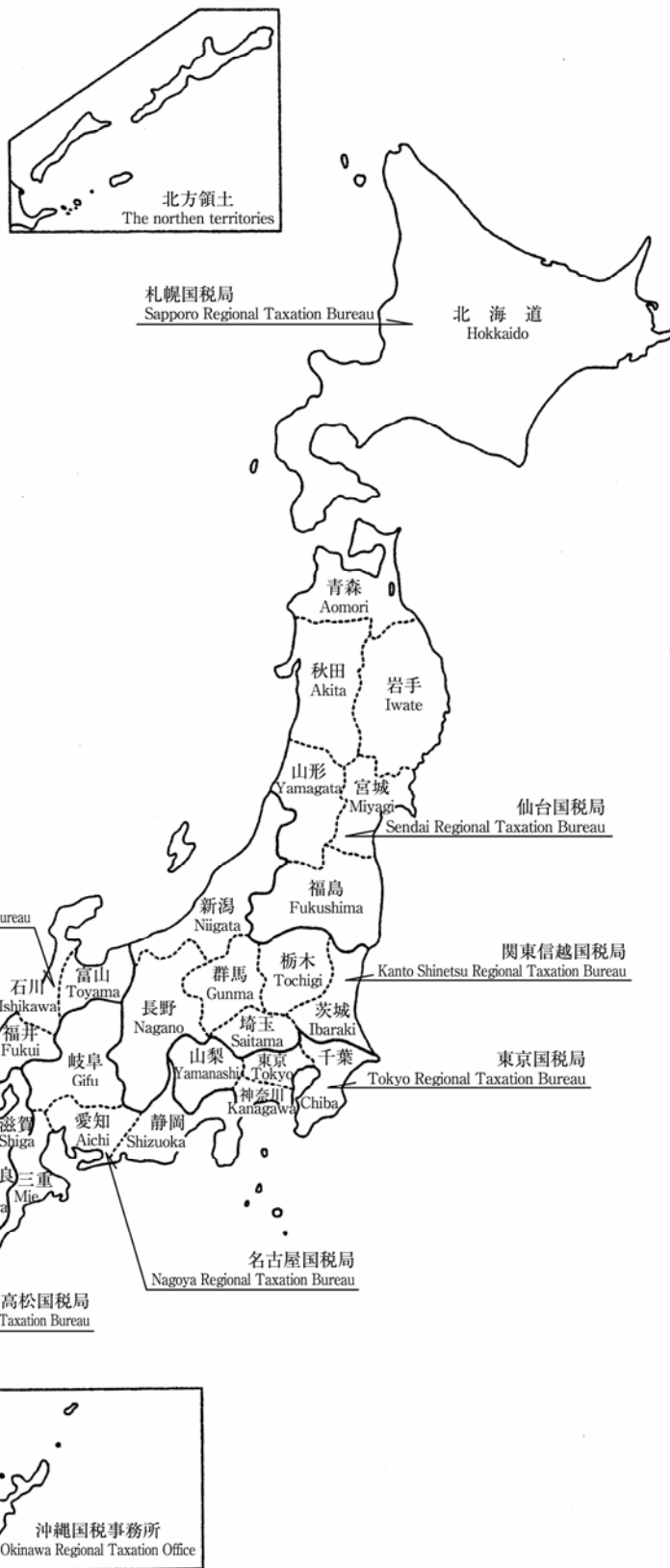

第Ⅱ編 直接国税編

PART II Direct National Tax

2	申告所得稅	Self-assessment Income Tax
3	源泉所得稅	Withholding Income Tax
4	法人稅	Corporation Tax
5	相続稅	Inheritance Tax
6	贈與稅	Gift Tax

2 申告所得税 Self-assessment Income Tax

統計表を見る方のために
For the people who use the statistical table

1 利用上の注意 Notes on use

- (1) この章は、平成17年1月1日から12月31日までの間の所得について、平成18年3月31日までに確定申告、修正申告又は更正決定等により申告納税額が計算された人（申告納税者という。）の課税の事績を、全数調査又は標本調査の方法で調査・集計したものである。したがって、確定申告をしても申告納税額のない者及び給与所得者等で源泉徴収による納税額があっても確定申告等を要しない者は、調査の対象から除かれている。

This section shows the statistics of taxation for the people whose self-assessed tax were computed by march 31, 2006 with final returns, amended returns or reassessments, for the income earned between January 1 and December 31 in 2005. Figures were surveyed and computed based on the method of complete survey or sample survey.

Therefore the people who have no self-assessments after final returns and the people who don't need to file final returns after the payment through withholding system are not subject to the survey.

- (2) 各所得者の区分は次のとおりである。

Types of income earners are as follows:

申告 納税者 Taxpayer by self- assessment	事業所得者 Operating income earner	営業等所得者 Business income earner	事業所得のうち、営業等から生ずる所得が最も大きい者をいう。 Person whose income from business operation accounts for the biggest part of operating income
	事業所得だけを有する者及び事業所得の金額が他の所得金額より大きい者 Person who has only operating income or person whose operating income is bigger than other incomes in terms of the amount	農業所得者 Farm income earner	事業所得のうち、農業から生ずる所得が最も大きい者をいう。 Person whose income from agriculture accounts for the biggest part of operating income
		その他所得者 Other income earner	事業所得者以外の者をいう。 Person other than Operating income earner

2 申告所得税の税率等（課税所得金額又は課税退職所得金額に対して）（平成17年分） Ratio of Self-assessment income tax to taxable income or taxable retirement income (for 2005)

課税所得金額 Amount of taxable income	税率 Tax rate (%)	控除額 Amount of deduction (yen)
330 万円未満の場合 Less than 3.3 million yen	10%	0 円
900 万円未満の場合 Less than 9 million yen	20	330,000
1,800 万円未満の場合 Less than 18 million yen	30	1,230,000
1,800 万円以上の場合 18 million yen or more	37	2,490,000

3 申告所得税の主な諸控除等 (平成17年分)

(1) 所得控除

- イ 基礎控除 380,000円
 ロ 配偶者控除 380,000円
 ただし、
 老人控除対象配偶者 480,000円
 同居特別障害者である控除対象配偶者 730,000円
 同居特別障害者である老人控除対象配偶者... 830,000円

ハ 配偶者特別控除

配偶者の合計所得金額	控 除 額
380,000円まで	0円
380,001円から 399,999円まで	380,000円
400,000円から 449,999円まで	360,000円
450,000円から 499,999円まで	310,000円
500,000円から 549,999円まで	260,000円
550,000円から 599,999円まで	210,000円
600,000円から 649,999円まで	160,000円
650,000円から 699,999円まで	110,000円
700,000円から 749,999円まで	60,000円
750,000円から 759,999円まで	30,000円
760,000円以上	0円

- ニ 扶養控除 380,000円
 ただし、
 特定扶養親族 630,000円
 老人扶養親族のうち同居老親等 580,000円
 老人扶養親族のうち同居老親等以外 480,000円
 なお、扶養親族が同居特別障害者に該当する場合は
 350,000円を加算した額
- ホ 雑損控除 次の (イ) 又は (ロ) のいずれか多い方の金額
 (イ) 災害等の損失額で総所得金額等の
 10%を超える金額
 (ロ) 災害関連支出の金額で50,000円を
 超える金額
- ヘ 医療費控除 支払った医療費から 100,000円と
 総所得金額等の5%とのいずれか少
 ない方の金額を控除した金額
 (最高 200万円)
- ト 生命保険料控除
 (イ) 一般の生命保険料
 支払保険料の金額に応じて次の区分の金額
 A 25,000円以下の場合
 全 額
 B 25,000円を超え50,000円以下の場合
 支払保険料×1/2 +12,500円
 C 50,000円を超える場合
 支払保険料×1/4 +25,000円 (最高5万円)
 (ロ) 個人年金保険料
 (イ)の計算に同じ
 (ハ) (イ)と(ロ)がある場合
 (イ)と(ロ)の合計
- チ 社会保険料控除 支払った社会保険料の全額

3 Principal deduction items for self-assessment income tax

(1) Exemption and income deduction

- A Basic deduction ... 380,000 yen
 B Exemption for Spouse ... 380,000 yen
 But in the case following, Spouse subject to the
 exemption of aged person ... 480,000 yen
 Spouse subject to the exemption of heavily
 handicapped person living together ... 730,000 yen
 Spouse subject to the exemption of aged person
 heavily handicapped living together ... 830,000 yen

C Special exemption for Spouse

Total income of spouse	Amount of deduction
to 380,000 yen	0 yen
From 380,001 yen to 399,999 yen	380,000 yen
From 400,000 yen to 449,999 yen	360,000 yen
From 450,000 yen to 499,999 yen	310,000 yen
From 500,000 yen to 549,999 yen	260,000 yen
From 550,000 yen to 599,999 yen	210,000 yen
From 600,000 yen to 649,999 yen	160,000 yen
From 650,000 yen to 699,999 yen	110,000 yen
From 700,000 yen to 749,999 yen	60,000 yen
From 750,000 yen to 759,999 yen	30,000 yen
Over 760,000 yen	0 yen

- D: Exemption for dependents 380,000 yen
 But in the case following,
 Specified dependent 630,000 yen
 Aged dependent who is aged parent living
 together 580,000 yen
 Aged dependent who is not aged parent living
 together 480,000 yen
 In the case a dependent is classified as heavily handicapped
 person living together, 350,000 yen is added to the amounts
 above.
- E: Deduction for casualty losses
 Either of the following amounts which is larger than the other:
 (a) Part of amount of casual loss which exceeds 10 % of total
 net income
 (b) Part of expense related to casualty , etc. which exceeds
 50,000 yen
- F: Deduction for medical expense
 Medical expense minus the smaller amount of the followings
 (maximum: 2million yen): 100,000 yen / 5 % of total net income
- G: Deduction for life insurance premium
 (a) Ordinary life insurance premium
 ① For the paid premium less than 25,000 yen :
 the full amount
 ② For the paid premium between 25,000 and 50,000 yen:
 the premium paid * 1/2 + 12,500 yen
 ③ For the paid premium more than 50,000 yen:
 the premium paid * 1/4 + 25,000 yen (maximum: 50,000 yen)
 (b) Personal pension insurance premium
 The same calculation method as (a) is used.
 (c) In the case where both (a) and (b) are paid
 Total of calculated deductions of (a) and (b)
- H: Deduction for social insurance premium
 Full amount of paid social insurance premium

- リ 損害保険料控除 …… 支払った損害保険料を次の区分により、それぞれ次の金額
- (イ) 長期契約のみの場合 (最高15,000円)
10,000円以下は全額、10,000円超は、その超える額の1/2と10,000円の合計
- (ロ) 短期契約のみの場合 (最高 3,000円)
2,000円以下は全額、2,000円超は、その超える額の1/2と2,000円の合計
- (ハ) (イ)と(ロ)がある場合
(イ)と(ロ)の合計で最高15,000円
- ヌ 小規模企業共済等掛金控除 …… 支払った小規模企業共済掛金(旧第2種共済掛金を除く)、確定拠出年金法の個人型年金加入者掛金及び心身障害者扶養共済掛金の合計額
- ル 障害者、寡婦、寡夫、勤労学生控除 …… 270,000円
ただし、特別障害者 …… 400,000円
特定の寡婦 …… 350,000円
- オ 寄付金控除 … 特定寄付金の額と総所得金額等の30%のいずれか少ない方の金額のうち、10,000円を超える部分の金額

(2) 税額控除

- イ 配当控除 … 原則として、①利益の配当等に係る配当所得の金額の10%と、②特定証券投資信託の収益の分配に係る配当所得の金額の5%との合計額(課税総所得金額が1,000万円を超える場合、その超える金額に対応する配当については、①は5%、②は2.5%)。ただし、建設利息、基金利息、特定外貨建等証券投資信託の収益の分配金、特定投資法人の投資口の配当等、証券投資法人の投資口の配当等、外国法人からの配当金や確定申告しないことを選択した配当所得は配当控除の対象とならない。
- ロ 外国税額控除 … 外国所得税のうち、次の算式により計算した控除限度額までの金額

$$\text{控除限度額} = \frac{\text{その年分の所得総額}}{\text{所得税額}} \times \frac{\text{その年分の国外所得総額}}{\text{その年分の所得総額}}$$

I: Deduction for fire and other casualty insurance premium

According to the following classification, the computed amount for each paid premium is deducted.

(a) In the case of long term contract only (maximum of deduction: 15,000 yen)

Less than 10,000 yen : the full amount

Over 10,000 yen: part of the amount which exceeds 10,000 yen * 1/2 + 10,000 yen

(b) In the case of short term contract only (maximum of deduction: 3,000 yen)

Less than 2,000 yen : the full amount

Over 2,000 yen: part of the amount which exceeds 2,000 yen * 1/2 + 2,000 yen

(c) In the case of (a) +(b)

Total of calculated deductions of (a) and (b) (maximum: 15,000 yen)

J: Deductions for small-scale business enterprise mutual aid premiums

The total amount paid for small-scale business enterprises' mutual aid premiums, private pension plan subscribers' premiums in the defined contribution pension plan law and handicapped persons' support mutual aid premiums

K: Exemption for handicapped person,

widow, widower, or working student …… 270,000 yen

But for heavily handicapped person …… 400,000 yen

But for specified widow …… 350,000 yen

M: Deductions for donation

Part of the amount of the donation (up to 30% of total net income) which exceeds 10,000 yen

(2) Tax credit

A: Tax credits for dividends

In principle, a total of (1) 10% of dividend income from profits and (2) 5% of dividend income from revenue on specific securities investment funds. (If the total taxable income exceeds 10 million yen, the tax credits for dividends on the excess income is 5% for (1) and 2.5% for (2) respectively as above.) However, interest during construction, interest on guarantee capital, dividends of specific securities in foreign currency investment trust profits, dividends of securities investment trust profits (except for specified securities investment trusts), dividends of profits from investments of special investment firms, dividends of profits from investments of securities investment firms, dividends from foreign corporations and dividends of which separate withholding tax by the tax rate of 35% or the non-use of final return were chosen are not subject to tax credits for dividends.

B: Credit for foreign tax

Part of foreign income tax up to the limited amount of deduction computed according to the following formula

$$\text{Limited amount of deduction} = \frac{\text{Amount of income tax for the year}}{\text{year}} \times \frac{\text{Total income from sources outside Japan for the year}}{\text{Total income for the year}}$$

ハ 住宅借入金等特別控除

家屋の新築・購入・増改築をした場合に次のとおり適用される。

A 平成11年中に居住の用に供した場合

$$\left(\begin{array}{l} \text{住宅の取得等に係} \\ \text{る借入金又は債務} \\ \text{の年末残高 5,000} \\ \text{万円以下の部分の} \\ \text{金額} \end{array} \right) \times 0.75\% \cdots \rightarrow \left[\begin{array}{l} \text{100円未満の} \\ \text{端数切捨て} \end{array} \right] \\ \text{(最高37万5千円)}$$

B 平成12年1月1日から平成16年12月31日までの間に居住の用に供した場合

$$\left(\begin{array}{l} \text{住宅の取得等に係} \\ \text{る借入金又は債務} \\ \text{の年末残高 5,000} \\ \text{万円以下の部分の} \\ \text{金額} \end{array} \right) \times 1\% \cdots \rightarrow \left[\begin{array}{l} \text{100円未満の} \\ \text{端数切捨て} \end{array} \right] \\ \text{(最高50万円)}$$

C 平成17年中に居住の用に供した場合

$$\left(\begin{array}{l} \text{住宅の取得等に係} \\ \text{る借入金又は債務} \\ \text{の年末残高 4,000} \\ \text{万円以下の部分の} \\ \text{金額} \end{array} \right) \times 1\% \cdots \rightarrow \left[\begin{array}{l} \text{100円未満の} \\ \text{端数切捨て} \end{array} \right] \\ \text{(最高40万円)}$$

(3) 平成17年分定率減税額

次のイ又はロのいずれか少ない方の金額

- イ 定率減税前の所得税額の20%相当額
ロ 250,000円

C: Special credit for acquisition of dwelling house

This credit is applied for new construction, purchase, extension and reconstruction of a house as follows.

(a) For the house which was provided for dwelling in 1999:

$$\left(\begin{array}{l} \text{The part up to 50 million} \\ \text{yen of balance at the year} \\ \text{end of borrowed money or} \\ \text{debt needed for the} \\ \text{acquisition of the house} \end{array} \right) \times 0.75\% \cdots \rightarrow \left[\begin{array}{l} \text{Fractions less than} \\ \text{100 yen omitted} \end{array} \right] \\ \text{(375,000 yen or less)}$$

(b) For the house which was provided for dwelling between January 1, 2000 and December 31, 2004:

$$\left(\begin{array}{l} \text{The part up to 50 million} \\ \text{yen of balance at the year} \\ \text{end of borrowed money or} \\ \text{debt needed for the} \\ \text{acquisition of the house} \end{array} \right) \times 1\% \cdots \rightarrow \left[\begin{array}{l} \text{Fractions less than} \\ \text{100 yen omitted} \end{array} \right] \\ \text{(500,000 yen or less)}$$

(c) For the house which was provided for dwelling in 2005:

$$\left(\begin{array}{l} \text{The part up to 40 million} \\ \text{yen of balance at the year} \\ \text{end of borrowed money or} \\ \text{debt needed for the} \\ \text{acquisition of the house} \end{array} \right) \times 1\% \cdots \rightarrow \left[\begin{array}{l} \text{Fractions less than} \\ \text{100 yen omitted} \end{array} \right] \\ \text{(400,000 yen or less)}$$

(3) Fixed-rate tax reduction for 2005

Either of the following amounts which is smaller:

- (a) 20% of income tax before fixed-rate tax reduction
(b) ¥ 250,000

2-1 課税状況 Statistics of Taxation

(1) 申告及び処理の状況

Statistics of filing returns and cases processed

区分 Type	人員 Number of taxpayers	総所得金額等 Total net income, etc	申告納税額等 Income tax self-assessment, etc	所		
				営業等所得者 Business income earners		
				人員 Number of taxpayers	総所得金額等 Total net income, etc	申告納税額 Income tax self-assessment, etc
	人 Person	百万円 Million yen	百万円 Million yen	人 Person	百万円 Million yen	百万円 Million yen
平成12年分 2000	7,273,506	41,218,885	2,675,279	2,085,077	8,075,831	565,772
13 2001	7,076,549	39,958,384	2,569,724	1,944,086	7,637,571	550,829
14 2002	6,868,284	38,066,487	2,389,147	1,825,215	7,061,740	505,254
15 2003	6,933,359	38,322,092	2,370,947	1,780,376	6,822,490	487,898
16 2004	7,440,793	40,185,535	2,405,771	1,812,505	6,934,423	507,301
17 2005	8,294,146	43,714,924	2,673,368	1,826,434	6,872,358	521,796
確定申告 Final return	8,285,181	43,662,148	2,669,879	1,825,557	6,868,703	521,465
修正申告 Amended return	9,221	53,945	3,609	897	3,710	362
決定・増額更正 Determination or correction for increase	3	10	2	1 △	6	1
減額更正 Correction for reduction	179 △	612 △	93 △	7 △	25 △	28 △
更正請求 Request for correction	80 △	568 △	29 △	14 △	37 △	4 △
異議申立決定等 Determination for request for reinvestigation	-	-	-	-	-	-
計 Total	実 Actual 8,294,146	43,714,924	2,673,368	実 Actual 1,826,434	6,872,358	521,796
法第103条による税額 Amount of tax by Sec. 103 of Income Tax Law	28,185	-	12,139			
合計 Total	8,322,331	-	2,685,506			
過少申告加算税 Additional tax for understatement	内 included 12	-	-			
	12	-	0			
無申告加算税 additional tax for failure to file	内 included 272	-	-			
	280	-	19			
重加算税 additional tax for fraud case	内 included -	-	-			
	-	-	-			
納税額総計 Total amount of tax	-	-	2,685,526			

調査対象等：平成17年分の申告所得税の納税者について、平成18年3月31日までの申告又は処理（更正、決定等）による課税実績を示したものである。

(注) 1 「人員」欄の「実」は実人員を示す。

2 加算税の「人員」欄は延人員を掲げ、内書は加算税の全額が異動したものを掲げた。

Subject of survey: With respect to the taxpayers of self-assessed income tax for 2005, the status of taxation by returns filed or cases processed (correction or determination) conducted by March 31, 2006 is shown.

Note: 1 "Actual" in the column of "Number of taxpayers" means actual number.

2 "Number of taxpayers" in the column of additional tax shows total number and the column of "included" shows the number of taxpayers for whom total amount of additional tax has changed.

得 者 別 内 訳 Breakdown by income earners					
農 業 所 得 者 Farm income earners			そ の 他 所 得 者 Other income earners		
人 員 Number of taxpayers	総所得金額等 Total net income, etc	申告納税額 Amount of self-assessment income tax	人 員 Number of taxpayers	総所得金額等 Total net income, etc	申告納税額 Amount of self-assessment income tax
人 Person	百万円 Million yen	百万円 Million yen	人 Person	百万円 Million yen	百万円 Million yen
131,024	483,916	19,697	5,057,405	32,659,139	2,089,811
129,886	472,128	19,473	5,002,577	31,848,685	1,999,422
133,184	500,335	22,435	4,909,885	30,504,412	1,861,458
150,362	579,108	26,825	5,002,621	30,920,494	1,856,224
138,474	524,163	25,335	5,489,814	32,726,949	1,873,135
138,251	442,445	19,991	6,329,461	36,400,121	2,131,581
138,152	442,004	19,956	6,321,472	36,351,441	2,128,458
100	447	35	8,224	49,788	3,211
-	-	0	2	4	2
- △	- △	0	172 △	588 △	64
1 △	6 △	0	65 △	525 △	26
-	-	-	-	-	-
実 Actual	442,445	19,991	実 Actual	36,400,121	2,131,581

用語の説明： 1 総所得金額等とは、総所得金額（利子、配当、不動産、事業、給与、譲渡、一時、雑の各所得金額の合計）及び土地等に係る事業所得等の金額、分離譲渡、株式等に係る譲渡所得等の金額、山林、退職の各所得金額の合計額をいい、損益通算、純損失及び雑損失の繰越控除後の金額をいう。

2 申告納税額とは、総所得金額等から所得控除した後の課税所得金額に、所定の税率を乗じて計算した税額から、税額控除、源泉徴収税額等を控除した後の納付すべき税額をいう。

3 更正請求とは、納税義務者の申告をした課税標準又はこれに対する税額の計算に誤りがあったことにより納付すべき税額が過大であるとき等、一定の理由に限り、一定期間内に更正（改め直すこと）の請求をすることをいう。

4 法第103条による税額とは、確定申告書の提出がないために、予定納税額が、年税額となった所得税額をいう。

5 加算税とは、法定期限までに適正な申告がない場合において、その申告を怠った程度に応じて課する税であって一種の行政罰の性格を有するものをいう。

- (1) 過少申告加算税…… 期限内の申告が過少であった場合に課されるもの
- (2) 無申告加算税…… 申告が期限後になった場合に課されるもの
- (3) 重加算税…… 所得の計算において事実を隠ぺい又は仮装していた場合に、過少申告加算税又は無申告加算税に代えて課されるもの

Terminology:

- 1 Total net income, etc. means the sum of total net income (total of interest income, dividend income, real estate income, business income, capital gains, occasional income, and miscellaneous income), the amount of business income related to land, etc., amount of capital gains for separate transfer and stocks, timber income, and retirement income, which is total income after deduction of carried-over of aggregation of profit and loss, net loss, and casualty loss.
- 2 Amount of self-assessment income tax means the amount of tax to be paid, which is computed by deducting tax credit and amount of withholding income tax from the amount of tax or taxable income multiplied by tax rate.
- 3 Request for correction means to request for correction by specified reasons within the limited period when the amount of tax to be paid is excessive because the tax base or the calculation on it in the returns filed by a taxpayer was incorrect.
- 4 Amount of tax by Sec. 103 of Income Tax Law means the amount of income tax converted from estimated tax prepayment due to no filing of final returns.
- 5 Additional tax means the tax imposed according to the degree of negligence when returns are not filed, which is in nature a penalty for administrative offence.
- (a) Additional tax for understatement
It is imposed when self-assessment filed within the limited period was too small.
- (b) additional tax for failure to tax
It is imposed when returns were filed after the limited period.
- (c) additional tax for fraud case
It is imposed when facts were hidden or disguised in computing the income, instead of Additional tax for understatement or additional tax for failure to file.

(2) 既往年分の課税状況

Statistics of taxation in preceding years

区分 Type	平成16年分 2004			平成15年以前分 to 2003			計 Total			
	人員 Number of taxpayers	総所得等 Total net income, etc.	申告納税額等 Amount of self- assessment income tax	人員 Number of taxpayers	総所得等 Total net income, etc.	申告納税額等 Amount of self- assessment income tax	人員 Number of taxpayers	総所得等 Total net income, etc.	申告納税額等 Amount of self- assessment income tax	
申告又は処理による増減差額 Increase and decrease by filing returns or cases processed	人 Person 218,085 内 Included	百万円 Million yen 502,741	百万円 Million yen 85,008	人 Person 53,090 内 Included	百万円 Million yen 460,446	百万円 Million yen 59,297	人 Person 271,175 内 Included	百万円 Million yen 666,412	百万円 Million yen 1,722,993	百万円 Million yen 144,305
加算税の増減差額 Amount of increase and decrease in additional tax	過少申告加算税 Additional tax for understatement	内 Included 95,831	-	内 Included 61,609	-	-	内 Included 157,440	-	-	-
	無申告加算税 additional tax for failure to file	内 Included 96,192	-	内 Included 62,433	-	3,356	内 Included 158,625	-	-	6,599
	重加算税 additional tax for fraud case	内 Included 84,404	-	内 Included 25,826	-	-	内 Included 110,230	-	-	-
		内 Included 85,577	-	内 Included 26,397	-	1,357	内 Included 111,974	-	-	3,527
	計 Subtotal	内 Included 4,389	-	内 Included 15,251	-	-	内 Included 19,640	-	-	-
	内 Included 4,413	-	内 Included 15,427	-	7,041	内 Included 19,840	-	-	-	8,842
	内 Included 184,624	-	内 Included 102,686	-	-	内 Included 287,310	-	-	-	-
合計 Total	内 Included 186,182	-	内 Included 7,213	-	-	内 Included 11,754	-	-	-	18,968
	-	-	92,222	-	-	71,052	-	-	-	163,273

調査対象等：平成16年分以前の申告所得税の納税者について、平成17年4月1日から平成18年3月31日までの間の申告又は処理（更正、決定等）による課税事績を示したものである。

（注） 「人員」欄はそれぞれ延人員を掲げ、内書は本税又は加算税の全額について異動を生じたものを掲げた。

Subject of survey: With respect to the taxpayers of self-assessed income tax before 2003, status of taxation by returns filed or cases processed (correction or determination) conducted between April 1, 2004 and March 31, 2005 is shown.

Note: "Number of taxpayers" in the column of additional tax shows total number and the column of "included" shows the number of taxpayers for whom total amount of principal tax and additional tax has changed.

(3) 免除状況

Statistics of exemption

区 分 Type	人 員 Number of taxpayers	総所得金額等 Total net income	軽減又は免除税額 Amount of tax reduced or exempted
租税特別措置法第25条《肉用牛の売却による農業所得の免税》の規定によるもの。 Exemption pursuant to Sec.25 (Tax exemption of farm income by selling beef cow) of Special Taxation Measures Law	人 Person 22,134	百万円 Million yen 64,326	百万円 Million yen 9,547
災害被害者に対する租税の減免、徴収猶予等に関する法律第2条《所得税の軽減免除》の規定によるもの Exemption or Reduction pursuant to the provisions of Sec. 2 (Exemption or Reduction of tax) of "Law of Exemption, or Reduction or Deferment of Taxes for those who Suffered from Disaster"	19	56	3
合 計 Total	22,153	64,382	9,551

調査対象等：平成17年分の所得税の確定申告により、所得税を軽減又は免除（軽減又は免除により納付税額がなくなった者を含む。）された者の実績を平成18年3月31日現在で示したものである。

Subject of survey: As of March 31, 2006, statistics of those whose income taxes were reduced or exempted by final returns (including those whose tax to pay became null due to exemption or reduction), is shown.

(4) 都道府県別の課税状況 (その1)

Statistics of taxation by prefectures (Part 1)

所得種類 Income type		所 得 者 別 内 訳					
		営 業 等 所 得 者			農 業 所 得 者		
		人 員 Number of taxpayers	総所得金額等 Total net income, etc.	申告納税額 Self-assessment income tax, etc.	人 員 Number of taxpayers	総所得金額等 Total net income, etc.	申告納税額 Amount of self- assessment income tax
		人 Person	百万円 Million yen	百万円 Million yen	人 Person	百万円 Million yen	百万円 Million yen
札幌 Sapporo	北海道 Hokkaido	59,273	217,552	16,120	14,377	77,583	3,999
仙台 Sendai	青森 Aomori	15,797	60,602	5,380	3,607	9,048	299
	岩手 Iwate	15,726	58,179	4,802	2,346	6,363	234
	宮城 Miyagi	26,918	100,876	8,084	2,293	6,973	233
	秋田 Akita	13,627	46,815	3,549	1,869	5,751	229
	山形 Yamagata	15,840	53,545	3,783	3,703	10,057	342
	福島 Fukushima	25,039	81,284	4,944	3,637	9,279	289
	計 Total	112,947	401,301	30,541	17,455	47,471	1,627
関東信越 Kanto Shinetsu	茨城 Ibaraki	39,620	140,548	10,253	6,587	21,911	1,098
	栃木 Tochigi	27,428	93,974	6,323	4,767	16,152	717
	群馬 Gunma	28,833	95,101	6,142	3,654	10,051	415
	埼玉 Saitama	103,076	356,698	24,252	3,482	9,632	425
	新潟 Niigata	30,978	106,443	7,162	5,021	13,478	452
	長野 Nagano	28,927	94,625	5,905	4,333	11,239	472
	計 Total	258,862	887,390	60,037	27,844	82,462	3,579
東京 Tokyo	千葉 Chiba	76,691	284,140	20,818	7,409	22,437	916
	東京 Tokyo	207,436	973,668	88,426	647	1,955	117
	神奈川 Kanagawa	109,846	447,081	36,179	1,893	6,576	351
	山梨 Yamanashi	16,140	54,997	3,857	2,939	6,508	244
	計 Total	410,113	1,759,887	149,280	12,888	37,476	1,628
金沢 Kanazawa	富山 Toyama	17,931	66,908	4,678	1,515	3,311	134
	石川 Ishikawa	19,551	69,217	4,915	898	2,517	118
	福井 Fukui	14,372	47,019	2,863	742	1,697	71
	計 Total	51,854	183,144	12,456	3,155	7,525	323
名古屋 Nagoya	岐阜 Gifu	37,709	135,692	9,566	1,530	4,925	277
	静岡 Shizuoka	70,236	267,213	19,362	6,576	19,064	837
	愛知 Aichi	115,787	492,454	41,807	7,043	27,223	1,680
	三重 Mie	30,491	116,394	8,913	1,441	4,547	280
	計 Total	254,223	1,011,753	79,648	16,590	55,759	3,074
大阪 Osaka	滋賀 Shiga	18,228	70,117	5,376	844	2,566	122
	京都 Kyoto	38,777	141,174	10,108	1,036	3,292	161
	大阪 Osaka	153,591	535,521	38,369	942	2,711	123
	兵庫 Hyogo	77,404	316,193	26,755	1,673	4,332	175
	奈良 Nara	17,590	66,652	4,906	637	1,788	63
	和歌山 Wakayama	17,309	61,751	4,702	2,948	8,088	292
	計 Total	322,899	1,191,409	90,216	8,080	22,778	936
広島 Hiroshima	鳥取 Tottori	7,498	23,858	1,452	1,192	3,210	138
	島根 Shimane	11,618	39,241	2,460	675	1,504	52
	岡山 Okayama	25,184	85,582	5,062	1,478	3,485	139
	広島 Hiroshima	42,950	160,429	11,966	1,243	2,948	117
	山口 Yamaguchi	24,918	88,486	6,227	1,046	2,381	102
	計 Total	112,168	397,597	27,168	5,634	13,527	548
高松 Takamatsu	徳島 Tokushima	10,036	30,982	1,821	1,850	5,566	222
	香川 Kagawa	13,789	47,485	3,088	1,425	3,379	136
	愛媛 Ehime	18,548	61,645	3,817	2,079	4,602	156
	高知 Kochi	11,051	35,625	2,350	2,205	6,343	266
	計 Total	53,424	175,736	11,076	7,559	19,890	780
福岡 Fukuoka	福岡 Fukuoka	69,604	247,293	18,012	4,113	12,417	491
	佐賀 Saga	12,790	47,916	3,321	2,664	7,801	349
	長崎 Nagasaki	21,138	69,933	4,979	2,419	7,719	327
	計 Total	103,532	365,142	26,311	9,196	27,938	1,168
熊本 Kumamoto	熊本 Kumamoto	22,390	76,500	5,306	4,922	16,090	619
	大分 Oita	15,112	48,417	2,952	1,268	3,487	140
	宮崎 Miyazaki	16,565	53,312	3,797	4,076	14,688	756
	鹿児島 Kagoshima	21,674	67,304	4,214	4,571	14,419	756
	計 Total	75,741	245,533	16,269	14,837	48,684	2,271
沖縄 Okinawa	沖縄 Okinawa	11,398	35,914	2,673	636	1,352	58
全国計 Grandtotal		1,826,434	6,872,358	521,796	138,251	442,445	19,991

(注) この表は「(1)申告及び処理の状況」を都道府県別に示したものである。

Note: This table shows "(1) Statistics of filing returns and cases processed" by prefectures.

Breakdown by income earners			所得種類 Income type		
その他所得者 Other income earners			国税局・都道府県 Regional Taxation Bureau/Prefecture		
人 員 Number of taxpayers	総所得金額等 Total net income, etc.	申告納税額 Amount of self- assessment income tax			
人 Person	百万円 Million yen	百万円 Million yen			
229, 015	1, 037, 949	47, 260	北海道 Hokkaido		札幌 Sapporo
51, 113	208, 981	8, 904	青森 Aomori		仙台 Sendai
65, 055	237, 309	8, 872	岩手 Iwate		
108, 914	493, 853	23, 460	宮城 Miyagi		
49, 935	185, 006	6, 415	秋田 Akita		
57, 272	223, 904	8, 664	山形 Yamagata		
94, 589	386, 667	15, 507	福島 Fukushima		
426, 878	1, 735, 720	71, 822	計 Total		
123, 393	602, 800	28, 651	茨城 Ibaraki		関東信越 Kanto Shinetsu
88, 337	456, 988	22, 705	栃木 Tochigi		
93, 229	456, 081	21, 565	群馬 Gunma		
355, 244	2, 009, 564	124, 929	埼玉 Saitama		
120, 000	510, 737	20, 342	新潟 Niigata		
120, 536	513, 549	20, 987	長野 Nagano		
900, 739	4, 549, 719	239, 180	計 Total		
295, 744	1, 711, 889	96, 537	千葉 Chiba		東京 Tokyo
869, 508	7, 672, 103	605, 983	東京 Tokyo		
494, 157	3, 192, 383	206, 935	神奈川 Kanagawa		
43, 413	202, 258	9, 498	山梨 Yamanashi		
1, 702, 822	12, 778, 633	918, 954	計 Total		
58, 097	252, 314	9, 767	富山 Toyama		金沢 Kanazawa
58, 083	289, 841	13, 242	石川 Ishikawa		
41, 503	200, 883	8, 895	福井 Fukui		
157, 683	743, 037	31, 904	計 Total		
107, 029	532, 216	24, 522	岐阜 Gifu		名古屋 Nagoya
216, 075	1, 100, 769	58, 373	静岡 Shizuoka		
400, 645	2, 465, 122	142, 212	愛知 Aichi		
89, 007	410, 870	17, 242	三重 Mie		
812, 756	4, 508, 977	242, 347	計 Total		
63, 614	311, 225	14, 415	滋賀 Shiga		大阪 Osaka
125, 415	733, 527	41, 917	京都 Kyoto		
384, 309	2, 402, 238	150, 818	大阪 Osaka		
255, 707	1, 511, 736	83, 970	兵庫 Hyogo		
64, 789	385, 792	19, 269	奈良 Nara		
39, 450	195, 695	9, 467	和歌山 Wakayama		
933, 284	5, 540, 213	319, 855	計 Total		
27, 325	108, 948	4, 027	鳥取 Tottori		広島 Hiroshima
38, 541	147, 225	5, 246	島根 Shimane		
94, 825	447, 299	19, 434	岡山 Okayama		
168, 944	786, 020	37, 588	広島 Hiroshima		
81, 746	326, 036	12, 201	山口 Yamaguchi		
411, 381	1, 815, 528	78, 496	計 Total		
30, 215	163, 847	8, 307	徳島 Tokushima		高松 Takamatsu
50, 000	246, 807	11, 764	香川 Kagawa		
58, 448	299, 182	14, 945	愛媛 Ehime		
30, 912	148, 132	7, 307	高知 Kochi		
169, 575	857, 969	42, 323	計 Total		
204, 605	1, 097, 867	57, 745	福岡 Fukuoka		福岡 Fukuoka
38, 649	155, 624	6, 052	佐賀 Saga		
63, 046	255, 132	10, 099	長崎 Nagasaki		
306, 300	1, 508, 623	73, 895	計 Total		
72, 195	339, 663	15, 541	熊本 Kumamoto		熊本 Kumamoto
46, 828	215, 815	9, 620	大分 Oita		
44, 450	191, 622	8, 271	宮崎 Miyazaki		
68, 022	308, 708	13, 499	鹿児島 Kagoshima		
231, 495	1, 055, 808	46, 931	計 Total		
47, 533	267, 945	18, 614	沖縄 Okinawa		沖縄 Okinawa
6, 329, 461	36, 400, 121	2, 131, 581	全国計 Grandtotal		

(4) 都道府県別の課税状況 (その2)

Statistics of taxation by prefectures (Part 2)

区 分 Type		合 計 Total				
		人 員 Number of taxpayers	総所得金額等 Total net income, etc.	申告納税額 Amount of self- assessment income tax	対前年増減 Compared to the previous year	伸び率 Growth rate
国税局・都道府県 Regional Taxation Bureau / Prefecture		人 Person	百万円 Million yen	百万円 Million yen	百万円 Million yen	%
札幌 Sapporo	北海道 Hokkaido	302,665	1,333,084	67,380	4,258	6.3
仙台 Sendai	青森 Aomori	70,517	278,631	14,583	△ 422	△ 2.9
	岩手 Iwate	83,127	301,851	13,908	57	0.4
	宮城 Miyagi	138,125	601,702	31,777	1,658	5.2
	秋田 Akita	65,431	237,572	10,193	489	4.8
	山形 Yamagata	76,815	287,506	12,789	658	5.1
	福島 Fukushima	123,265	477,230	20,740	1,034	5.0
	計 Total	557,280	2,184,492	103,990	3,474	3.3
関東信越 Kanto Shinetsu	茨城 Ibaraki	169,600	765,259	40,002	2,620	6.5
	栃木 Tochigi	120,532	567,113	29,746	1,997	6.7
	群馬 Gunma	125,716	561,233	28,121	1,169	4.2
	埼玉 Saitama	461,802	2,375,894	149,607	14,030	9.4
	新潟 Niigata	155,999	630,658	27,956	3,772	13.5
	長野 Nagano	153,796	619,413	27,365	1,761	6.4
	計 Total	1,187,445	5,519,570	302,797	25,350	8.4
東京 Tokyo	千葉 Chiba	379,844	2,018,466	118,272	9,737	8.2
	東京 Tokyo	1,077,591	8,647,727	694,526	106,406	15.3
	神奈川 Kanagawa	605,896	3,646,040	243,465	18,177	7.5
	山梨 Yamanashi	62,492	263,763	13,599	1,045	7.7
	計 Total	2,125,823	14,575,996	1,069,861	135,364	12.7
金沢 Kanazawa	富山 Toyama	77,543	322,533	14,579	1,171	8.0
	石川 Ishikawa	78,532	361,575	18,275	1,159	6.3
	福井 Fukui	56,617	249,599	11,829	355	3.0
	計 Total	212,692	933,707	44,683	2,686	6.0
名古屋 Nagoya	岐阜 Gifu	146,268	672,832	34,365	2,448	7.1
	静岡 Shizuoka	292,887	1,387,046	78,571	7,941	10.1
	愛知 Aichi	523,475	2,984,799	185,699	20,243	10.9
	三重 Mie	120,939	531,812	26,434	1,915	7.2
	計 Total	1,083,569	5,576,489	325,070	32,548	10.0
大阪 Osaka	滋賀 Shiga	82,686	383,907	19,914	2,696	13.5
	京都 Kyoto	165,228	877,973	52,186	5,945	11.4
	大阪 Osaka	538,842	2,940,471	189,309	17,096	9.0
	兵庫 Hyogo	334,784	1,832,261	110,900	14,531	13.1
	奈良 Nara	83,016	454,233	24,238	2,633	10.9
	和歌山 Wakayama	59,707	265,534	14,461	535	3.7
	計 Total	1,264,263	6,754,399	411,007	43,435	10.6
広島 Hiroshima	鳥取 Tottori	36,015	136,015	5,617	85	1.5
	島根 Shimane	50,834	187,971	7,758	△ 193	△ 2.5
	岡山 Okayama	121,487	536,366	24,635	1,439	5.8
	広島 Hiroshima	213,137	949,397	49,671	3,270	6.6
	山口 Yamaguchi	107,710	416,903	18,531	1,062	5.7
	計 Total	529,183	2,226,652	106,211	5,661	5.3
高松 Takamatsu	徳島 Tokushima	42,101	200,395	10,350	380	3.7
	香川 Kagawa	65,214	297,671	14,989	1,875	12.5
	愛媛 Ehime	79,075	365,429	18,918	1,597	8.4
	高知 Kochi	44,168	190,101	9,922	△ 151	△ 1.5
	計 Total	230,558	1,053,595	54,179	3,702	6.8
福岡 Fukuoka	福岡 Fukuoka	278,322	1,357,578	76,248	4,805	6.3
	佐賀 Saga	54,103	211,341	9,721	265	2.7
	長崎 Nagasaki	86,603	332,784	15,405	218	1.4
	計 Total	419,028	1,901,702	101,374	5,287	5.2
熊本 Kumamoto	熊本 Kumamoto	99,507	432,253	21,466	1,350	6.3
	大分 Oita	63,208	267,718	12,712	1,140	9.0
	宮崎 Miyazaki	65,091	259,621	12,824	157	1.2
	鹿児島 Kagoshima	94,267	390,432	18,469	1,242	6.7
	計 Total	322,073	1,350,024	65,471	3,890	5.9
沖縄 Okinawa	沖縄 Okinawa	59,567	305,212	21,345	1,942	9.1
全 国 計 Grandtotal		8,294,146	43,714,924	2,673,368	267,597	10.0

(注) この表は「(1)申告及び処理の状況」を都道府県別に示したものである。

Note: This table shows "(1) Statistics of filing returns and cases processed" by prefectures.

2-2 所得階級別人員 Number of Taxpayers by Income Range

(1) 所得階級別人員

(単位：人)
(In person)

Number of income earners by income range

区 分 Type	申告納税者数 Number of taxpayers by final returns	営業等所得者 Business income earners	農業所得者 Farm income earners	その他所得者 Other income earners	譲渡所得 を有する者 Capital gains		山林所得 を有する者 Forestry income
					うち短期譲渡所 得があるもの Those who have short period capital gains		
70万円以下 Less than 0.7 million yen	266,999	86,076	4,690	176,233	33,235	7,709	1,279
100 " 1	416,488	135,806	9,154	271,528	13,629	1,469	307
150 " 1.5	990,530	255,816	18,506	716,208	16,780	1,615	364
200 " 2	1,165,126	254,307	17,340	893,479	15,713	1,119	224
250 " 2.5	1,065,136	233,077	15,737	816,322	12,812	838	138
300 " 3	720,459	193,447	14,110	512,902	12,053	668	105
400 " 4	937,826	261,631	22,122	654,073	19,298	880	113
500 " 5	596,362	143,212	14,225	438,925	16,498	730	67
600 " 6	415,865	76,649	8,418	330,798	13,066	441	32
700 " 7	315,607	43,562	5,144	266,901	12,066	628	28
800 " 8	239,291	26,804	3,160	209,327	9,849	261	21
1,000 " 10	316,452	29,857	3,038	283,557	17,582	435	26
1,200 " 12	199,600	16,586	1,344	181,670	13,073	329	19
1,500 " 15	193,655	16,468	712	176,475	15,017	323	10
2,000 " 20	177,677	17,714	375	159,588	16,631	367	15
3,000 " 30	138,739	16,477	114	122,148	17,888	361	11
5,000 " 50	84,722	11,764	46	72,912	14,382	286	4
5,000万円 超 Over than 50 million yen	53,612	7,181	16	46,415	12,712	443	3
合 計 Total	内 6,712 Included				外 26,568 Excluding		外 78 Excluding
	8,294,146	1,826,434	138,251	6,329,461	282,284	18,902	2,766

調査対象等：平成17年分の申告所得税の納税者について、平成18年3月31日現在の総所得金額等により階級区分して、その分布を示したものである。

- (注) 1 「申告納税者数」の合計欄の内書は、「変動所得及び臨時所得の平均課税」の適用を受けた者を掲げた。
 2 「譲渡所得」及び「山林所得」欄の人員は、「申告納税者数」欄に掲げた者のうち、譲渡所得又は山林所得を有する者について、その譲渡所得又は山林所得だけについて所得金額を階級区分して再掲した。
 なお、外書は、譲渡所得又は山林所得が損失である者を掲げた。

用語の説明：1 総所得金額等とは、総所得金額（利子、配当、不動産、事業、給与、譲渡、一時、雑の各所得金額の合計）及び土地等に係る事業所得等の金額、分離譲渡、株式等に係る譲渡所得等の金額、山林、退職の各所得金額の合計額をいい、損益通算、純損失及び雑損失の繰越控除後の金額をいう。

- 2 変動所得及び臨時所得の平均課税とは、所得税の納税義務者に変動所得（漁獲から生ずる所得、原稿又は作曲の報酬、著作権の使用料による所得）又は臨時所得（職業野球選手の契約金等で臨時に発生する所得）がある場合の税額計算上の特別な方法である。変動所得の金額は、年により著しく変動しがちであり、臨時所得の金額は数年間に見合う所得の金額が特定の時期に一括して支払われる性質のものであるので、これらの所得は、毎年ほぼ平均して所得の発生する者と比較すると累進税率の関係から税負担に不均衡が生ずる。この面を調整するため一定の条件に該当する変動所得又は臨時所得を有する納税義務者については、その納税義務者の選択により、特別な税額の計算が認められている。

Subject of survey: With respect to the taxpayers of self-assessment income tax for 2005, statistics of distribution by range classified by total net income as of March 31, 2006 is show

Note: 1 "Included" in the column of "Number of taxpayers by final returns" shows the number of taxpayers for whom "Averaging taxation on fluctuating income and temporary income" was applied.

- 2 Number of taxpayers in the column of "Capital gains" and "Forestry income" shows the number of those who are listed in the column of "Total net income, etc." and who have capital gains or timber income. Amount of income only for capital gains or timber income is classified.

"Excluding" shows the number of those for whom capital gains or timber income was loss.

Terminology: 1 Total net income, etc. means the sum of total net income (total of interest income, dividend income, real estate income, business income, capital gains, occasional income, and miscellaneous income), the amount of business income related to land, etc., amount of capital gains for the separate transfer and stocks,

- 2 "Averaging taxation on fluctuating income and temporary income" means a special method of computation of amount of income tax for taxpayers who have fluctuating income (such as income from fishing, remuneration for writing or music composition, and royalties for copyright) or temporary income (such as contract money for baseball players). The amount of fluctuating income tends to fluctuate heavily by year and the amount of temporary income is in nature lump sum money which covers income for several years. These income earners suffer unfair burden of tax due to progressive tax rate compared to those who earn rather stable income every year. To adjust this problem, the taxpayers who have fluctuating income or temporary income to meet a certain condition, can choose a special computing system of tax.)

2 申告所得税

(2) 所得者区分別人員の累年比較

Yearly composition of numbers of income earners by income range

区 分 Type	営 業 等 所 得 者 Business income earners					農 業 所 得 者 Farm income earners					そ の 他 所 得 者 Other income earners		
	平成13年分 2001	14 2002	15 2003	16 2004	17 2005	平成13年分 2001	14 2002	15 2003	16 2004	17 2005	平成13年分 2001	14 2002	15 2003
	70万円以下 Less than 0.7 million yen	69,827	69,679	69,656	69,205	86,076	1,447	1,500	1,753	1,689	4,690	71,847	76,830
100 " 1	110,289	108,358	108,325	109,128	135,806	2,926	2,873	3,183	3,158	9,154	112,949	117,348	127,331
150 " 1.5	223,978	217,222	216,201	231,885	255,816	10,316	10,398	11,617	11,576	18,506	414,007	423,763	443,303
200 " 2	251,605	242,831	239,285	256,045	254,307	14,478	14,302	15,515	16,620	17,340	524,744	519,495	531,599
250 " 2.5	256,895	244,677	238,689	243,021	233,077	15,999	16,283	17,713	16,711	15,737	555,746	542,609	543,055
300 " 3	228,866	214,511	207,287	204,497	193,447	15,915	16,127	17,446	15,809	14,110	426,017	417,906	425,161
400 " 4	323,491	296,760	285,344	278,343	261,631	25,816	26,097	28,825	25,134	22,122	611,082	600,140	612,184
500 " 5	179,026	159,717	152,627	150,337	143,212	17,203	17,330	19,775	16,999	14,225	429,400	421,298	432,049
600 " 6	94,775	84,049	80,295	81,098	76,649	10,238	10,533	12,305	10,722	8,418	330,713	322,566	330,344
700 " 7	52,131	46,269	44,669	45,572	43,562	6,157	6,271	7,609	6,749	5,144	271,614	264,151	269,833
800 " 8	30,882	27,232	26,801	27,362	26,804	3,493	3,946	4,849	4,297	3,160	216,743	211,726	214,683
1,000 " 10	33,373	29,890	29,401	30,958	29,857	3,435	3,948	5,170	4,635	3,038	296,677	287,404	287,283
1,200 " 12	16,616	15,490	15,310	16,353	16,586	1,303	1,787	2,328	2,168	1,344	185,170	178,296	177,020
1,500 " 15	16,591	15,544	15,644	16,513	16,468	703	1,011	1,424	1,354	712	178,287	170,097	169,375
2,000 " 20	18,510	17,718	17,148	17,867	17,714	292	519	636	588	375	158,058	150,786	148,936
3,000 " 30	16,767	16,339	15,857	16,019	16,477	121	196	170	199	114	116,856	110,110	108,736
5,000 " 50	12,564	11,890	11,333	11,574	11,764	29	49	33	46	46	66,902	62,378	62,324
5,000万円 超 Over than 50 million yen	7,900	7,039	6,504	6,728	7,181	15	14	8	20	16	35,765	32,982	33,951
合 計 Total	1,944,086	1,825,215	1,780,376	1,812,505	1,826,434	129,886	133,184	150,362	138,474	138,251	5,002,577	4,909,885	5,002,621

(3) 青色申告者

Taxpayers filing blue returns

(単位：人)
(In person)

区 分 Type	営 業 等 所 得 者 Business income earners	農 業 所 得 者 Farm income earners	そ の 他 所 得 者 Other income earners	計 Total
70万円以下 Less than 0.7 million yen	28,927	826	16,115	45,868
100 " 1	57,130	2,004	32,589	91,723
150 " 1.5	119,557	5,677	78,493	203,727
200 " 2	126,034	7,177	92,901	226,112
250 " 2.5	119,123	7,821	97,088	224,032
300 " 3	103,447	7,935	94,097	205,479
400 " 4	150,400	14,078	163,015	327,493
500 " 5	91,493	9,919	133,096	234,508
600 " 6	53,670	6,297	105,560	165,527
700 " 7	32,357	4,085	85,508	121,950
800 " 8	20,811	2,580	68,937	92,328
1,000 " 10	23,923	2,545	99,004	125,472
1,200 " 12	13,691	1,148	64,804	79,643
1,500 " 15	14,113	611	61,452	76,176
2,000 " 20	15,613	334	56,681	72,628
3,000 " 30	15,223	102	48,153	63,478
5,000 " 50	11,112	40	32,231	43,383
5,000万円 超 Over than 50 million yen	6,760	9	21,410	28,179
合 計 Total	1,003,384	73,188	1,351,134	2,427,706

調査対象等：平成17年分の申告所得税の納税者のうち、青色申告者について、平成18年3月31日現在の総所得金額等により階級区分して、それぞれの分布状況を示したものである。

用語の説明：青色申告とは、納税義務者が一定の帳簿に正確な記帳をして、これに基づいた正確な申告と完全な納税をすることを目的として設けられている制度である。このため、一般の申告と区分するため青色の用紙で申告することになっているので、青色申告といわれている。青色申告が認められているのは事業所得、不動産所得及び山林所得であり、青色申告をした者には税務計算上種々の特典がある。

Subject of survey: With respect to the taxpayers of self-assessment income tax for 2005 who filed blue returns, statistics of distribution by range

classified by total net income as of March 31, 2006 is shown.

Terminology: Blue return means a system which was established in order to enable taxpayers to make an entry correctly in a specified book and to pay tax fully. Since blue forms are used for that purpose to distinguish from ordinary returns, they are called blue returns. Those who are admitted to use blue returns are operating income earners, rental income earners and timber income

(単位：人)
(In person)

		計 Total					譲渡所得 Capital gains					区 Type	
16 2004	17 2005	平成13年分 2001	14 2002	15 2003	16 2004	17 2005	平成13年分 2001	14 2002	15 2003	16 2004	17 2005		
84,371	176,233	143,121	143,121	156,863	155,265	266,999	28,087	25,850	25,257	30,102	33,235	70万円以下	Less than 0.7 million yen
128,636	271,528	226,164	226,164	238,839	240,922	416,488	9,555	8,870	8,738	11,544	13,629	100 "	1
504,458	716,208	648,301	648,301	671,121	747,919	990,530	13,560	12,821	12,388	16,187	16,780	150 "	1.5
861,098	893,479	790,827	790,827	786,399	1,133,763	1,165,126	12,971	12,179	12,054	15,182	15,713	200 "	2
652,119	816,322	828,640	828,640	799,457	911,851	1,065,136	10,552	9,938	9,692	12,352	12,812	250 "	2.5
447,782	512,902	670,798	670,798	649,894	668,088	720,459	9,776	9,215	8,940	11,881	12,053	300 "	3
610,768	654,073	960,389	960,389	926,356	914,245	937,826	16,709	15,797	15,699	18,842	19,298	400 "	4
418,141	438,925	625,629	625,629	604,451	585,477	596,362	13,047	12,211	12,276	15,991	16,498	500 "	5
321,517	330,798	435,726	435,726	422,944	413,337	415,865	10,862	10,458	10,427	12,931	13,066	600 "	6
260,516	266,901	329,902	329,902	322,111	312,837	315,607	10,049	9,230	9,307	11,062	12,066	700 "	7
204,981	209,327	251,118	251,118	246,333	236,640	239,291	8,495	7,995	7,719	9,746	9,849	800 "	8
279,380	283,557	333,485	333,485	321,854	314,973	316,452	14,777	13,711	13,840	17,084	17,582	1,000 "	10
176,115	181,670	203,089	203,089	194,658	194,636	199,600	11,327	10,419	10,211	12,375	13,073	1,200 "	12
169,573	176,475	195,581	195,581	186,443	187,440	193,655	13,087	11,804	12,144	14,485	15,017	1,500 "	15
150,916	159,588	176,860	176,860	166,720	169,371	177,677	15,431	13,137	13,133	16,194	16,631	2,000 "	20
113,632	122,148	133,744	133,744	124,763	129,850	138,739	16,699	14,614	13,793	17,136	17,888	3,000 "	30
66,677	72,912	79,495	79,495	73,690	78,297	84,722	13,371	11,380	10,786	12,930	14,382	5,000 "	50
39,134	46,415	43,680	43,680	40,463	45,882	53,612	11,477	9,147	8,739	10,784	12,712	5,000万円 超	Over than 50 million yen
5,489,814	6,329,461	7,076,549	7,076,549	6,933,359	7,440,793	8,294,146	239,832	218,776	215,133	266,808	282,284	合計	Total

(注) この表は、「(1)所得者別人員」を累年比較で示したものである。

Note: This table shows "(1) Number of income earners by income range" by yearly composition

(4) 都道府県別の人員 (その1)
Number of taxpayers by prefectures (Part 1)

区分 Type			営業等所得者									
			70万円 以下	100万円 以下	150万円 以下	200万円 以下	250万円 以下	300万円 以下	400万円 以下	500万円 以下	600万円 以下	700万円 以下
国税局・都道府県 Regional Taxation Bureau / Prefecture			Less than 0.7 million yen	Less than 1 million yen	Less than 1.5 million yen	Less than 2 million yen	Less than 2.5 million yen	Less than 3 million yen	Less than 4 million yen	Less than 5 million yen	Less than 6 million yen	Less than 7 million yen
札幌 Sapporo	北海道 Hokkaido		3,965	4,876	8,532	8,306	7,149	5,707	7,545	4,137	2,244	1,444
仙台 Sendai	青森 Aomori		967	1,503	2,424	2,169	1,852	1,477	2,032	1,151	607	393
	岩手 Iwate		1,031	1,363	2,452	2,143	1,908	1,552	2,098	1,101	592	339
	宮城 Miyagi		1,353	2,141	3,836	3,872	3,445	2,883	3,753	1,960	1,095	606
	秋田 Akita		1,061	1,370	2,096	1,827	1,623	1,360	1,724	926	459	274
	山形 Yamagata		919	1,501	2,441	2,285	2,044	1,596	2,091	1,106	598	311
	福島 Fukushima		1,332	2,140	3,704	3,569	3,367	2,711	3,443	1,787	986	518
	計 Total		6,663	10,018	16,953	15,865	14,239	11,579	15,141	8,031	4,337	2,441
関東信越 Kanto Shinetsu	茨城 Ibaraki		1,775	2,980	5,483	5,528	5,276	4,225	5,949	3,160	1,636	882
	栃木 Tochigi		1,206	2,047	3,999	3,977	3,640	3,051	4,102	2,094	1,030	553
	群馬 Gunma		1,355	2,258	4,501	4,224	3,819	3,141	4,065	2,103	1,033	581
	埼玉 Saitama		4,393	6,928	13,679	14,276	13,661	11,589	16,431	9,064	4,419	2,323
	新潟 Niigata		1,461	2,471	4,501	4,278	3,908	3,196	4,406	2,417	1,306	784
	長野 Nagano		1,313	2,247	4,135	4,316	3,895	3,282	4,217	2,150	1,073	622
	計 Total		11,503	18,931	36,298	36,599	34,199	28,484	39,170	20,988	10,497	5,745
東京 Tokyo	千葉 Chiba		3,224	5,467	10,405	10,344	9,863	8,537	11,600	6,523	3,337	1,898
	東京 Tokyo		9,039	14,514	27,742	27,991	26,138	22,325	29,418	15,586	8,477	4,987
	神奈川 Kanagawa		4,102	7,299	13,460	14,024	13,641	12,010	17,205	10,083	5,469	3,023
	山梨 Yamanashi		836	1,371	2,363	2,350	2,044	1,607	2,205	1,228	664	381
	計 Total		17,201	28,651	53,970	54,709	51,686	44,479	60,428	33,420	17,947	10,289
金沢 Kanazawa	富山 Toyama		613	1,199	2,285	2,404	2,201	1,889	2,843	1,635	950	515
	石川 Ishikawa		696	1,341	2,636	2,790	2,693	2,214	3,070	1,583	838	429
	福井 Fukui		549	1,023	2,003	2,049	1,895	1,652	2,240	1,225	624	320
	計 Total		1,858	3,563	6,924	7,243	6,789	5,755	8,153	4,443	2,412	1,264
名古屋 Nagoya	岐阜 Gifu		1,647	2,640	4,957	4,894	4,739	4,198	5,883	3,350	1,721	943
	静岡 Shizuoka		2,526	4,422	8,625	8,613	8,374	7,624	11,543	6,848	3,710	2,102
	愛知 Aichi		3,977	6,772	13,258	14,259	14,059	12,684	19,004	11,177	6,186	3,428
	三重 Mie		1,074	1,923	3,827	4,066	4,022	3,446	4,795	2,757	1,410	777
	計 Total		9,224	15,757	30,667	31,832	31,194	27,952	41,225	24,132	13,027	7,250
大阪 Osaka	滋賀 Shiga		748	1,106	2,340	2,324	2,354	2,027	2,841	1,557	903	500
	京都 Kyoto		1,726	3,086	5,720	5,483	4,924	4,041	5,233	2,800	1,601	927
	大阪 Osaka		8,356	12,545	24,727	24,084	20,195	15,247	18,572	9,866	5,513	3,164
	兵庫 Hyogo		3,760	5,629	10,686	10,856	9,858	7,743	10,595	5,878	3,335	1,882
	奈良 Nara		660	1,198	2,665	2,699	2,342	1,834	2,354	1,285	722	387
	和歌山 Wakayama		848	1,351	2,908	2,592	2,256	1,698	2,148	1,171	606	388
	計 Total		16,098	24,915	49,046	48,038	41,929	32,590	41,743	22,557	12,680	7,248
広島 Hiroshima	鳥取 Tottori		408	628	1,136	1,093	998	809	986	512	283	171
	島根 Shimane		515	830	1,611	1,562	1,466	1,281	1,786	1,058	487	268
	岡山 Okayama		1,078	1,708	3,307	3,475	3,352	2,839	3,961	2,095	1,125	604
	広島 Hiroshima		2,082	3,068	5,588	5,866	5,615	4,656	6,524	3,455	1,807	1,033
	山口 Yamaguchi		1,122	1,786	3,265	3,375	3,080	2,728	3,870	2,100	1,085	686
	計 Total		5,205	8,020	14,907	15,371	14,511	12,313	17,127	9,220	4,787	2,762
高松 Takamatsu	徳島 Tokushima		444	848	1,725	1,666	1,392	1,085	1,211	643	303	174
	香川 Kagawa		642	957	1,967	1,927	1,878	1,539	2,105	1,030	537	305
	愛媛 Ehime		829	1,448	2,678	2,675	2,525	1,975	2,598	1,396	735	423
	高知 Kochi		635	991	1,812	1,714	1,379	1,124	1,369	701	376	247
	計 Total		2,550	4,244	8,182	7,982	7,174	5,723	7,283	3,770	1,951	1,149
福岡 Fukuoka	福岡 Fukuoka		3,942	5,950	11,030	10,353	8,939	7,030	8,572	4,567	2,543	1,461
	佐賀 Saga		596	978	1,679	1,677	1,563	1,264	1,824	1,074	658	366
	長崎 Nagasaki		1,295	1,963	3,513	3,318	2,630	2,017	2,573	1,306	696	459
	計 Total		5,833	8,891	16,222	15,348	13,132	10,311	12,969	6,947	3,897	2,286
熊本 Kumamoto	熊本 Kumamoto		1,224	1,937	3,500	3,330	2,787	2,290	2,984	1,556	782	458
	大分 Oita		810	1,357	2,325	2,333	1,946	1,555	2,015	1,047	527	297
	宮崎 Miyazaki		959	1,506	2,737	2,628	2,229	1,630	2,004	1,024	545	311
	鹿児島 Kagoshima		1,278	1,902	3,664	3,235	2,924	2,179	2,757	1,385	708	430
	計 Total		4,271	6,702	12,226	11,526	9,886	7,654	9,760	5,012	2,562	1,496
沖縄 Okinawa	沖縄 Okinawa		1,705	1,238	1,889	1,488	1,189	900	1,087	555	308	188
全国計 Grandtotal			86,076	135,806	255,816	254,307	233,077	193,447	261,631	143,212	76,649	43,562

(注) この表は、「(1) 所得者別人員」を都道府県別に示したものである。

Note: This table shows " (1) Number of income earners by income range " by prefectures.

(単位：人)
(In person)

Business income earners									区 分 Type	国税局・都道府県 Regional Taxation Bureau / Prefecture	
800万円 以下 Less than 8 million yen	1,000万円 以下 Less than 10 million yen	1,200万円 以下 Less than 12 million yen	1,500万円 以下 Less than 15 million yen	2,000万円 以下 Less than 20 million yen	3,000万円 以下 Less than 30 million yen	5,000万円 以下 Less than 50 million yen	5,000万円 超 Over than 50 million yen	合 計 Total			
900	1,203	741	709	668	690	296	161	59,273	北海道 Hokkaido	札幌 Sapporo	
225	266	144	118	111	138	119	101	15,797	青森 Aomori	仙 台 Sendai	
228	230	107	118	126	125	131	82	15,726	岩手 Iwate		
384	389	226	180	250	228	183	134	26,918	宮城 Miyagi		
167	179	90	92	107	128	87	57	13,627	秋田 Akita		
166	197	98	87	113	124	96	67	15,840	山形 Yamagata		
310	324	147	175	186	154	134	52	25,039	福島 Fukushima		
1,480	1,585	812	770	893	897	750	493	112,947	計 Total		
556	624	321	299	312	275	208	131	39,620	茨城 Ibaraki	関東信越 Kanto Shinetsu	
310	396	191	204	205	188	156	79	27,428	栃木 Tochigi		
342	364	187	239	213	212	130	66	28,833	群馬 Gunma		
1,410	1,333	757	718	743	598	485	269	103,076	埼玉 Saitama		
507	530	263	272	242	207	166	63	30,978	新潟 Niigata		
357	353	202	187	203	185	141	49	28,927	長野 Nagano		
3,482	3,600	1,921	1,919	1,918	1,665	1,286	657	258,862	計 Total		
1,019	1,137	613	640	681	642	481	280	76,691	千葉 Chiba	東 京 Tokyo	
2,967	3,608	2,373	2,591	2,984	2,856	2,138	1,702	207,436	東京 Tokyo		
1,800	1,942	1,006	1,103	1,202	1,160	799	518	109,846	神奈川 Kanagawa		
221	249	149	123	117	117	79	36	16,140	山梨 Yamanashi		
6,007	6,936	4,141	4,457	4,984	4,775	3,497	2,536	410,113	計 Total		
341	314	155	139	131	153	113	51	17,931	富山 Toyama	金 沢 Kanazawa	
297	284	140	133	133	125	99	50	19,551	石川 Ishikawa		
196	209	99	69	78	64	48	29	14,372	福井 Fukui		
834	807	394	341	342	342	260	130	51,854	計 Total		
617	665	333	276	287	244	198	117	37,709	岐阜 Gifu	名古屋 Nagoya	
1,263	1,436	752	633	635	557	382	191	70,236	静岡 Shizuoka		
2,226	2,489	1,193	1,196	1,203	1,132	858	686	115,787	愛知 Aichi		
486	545	262	250	266	254	228	103	30,491	三重 Mie		
4,592	5,135	2,540	2,355	2,391	2,187	1,666	1,097	254,223	計 Total		
291	329	188	179	188	171	114	68	18,228	滋賀 Shiga	大 阪 Osaka	
602	688	413	378	458	350	233	114	38,777	京都 Kyoto		
2,050	2,329	1,354	1,333	1,529	1,308	925	494	153,591	大阪 Osaka		
1,206	1,404	790	856	902	938	691	395	77,404	兵庫 Hyogo		
240	304	178	165	195	174	124	64	17,590	奈良 Nara		
244	270	156	154	180	155	118	66	17,309	和歌山 Wakayama		
4,633	5,324	3,079	3,065	3,452	3,096	2,205	1,201	322,899	計 Total		
97	115	62	56	52	54	30	8	7,498	鳥取 Tottori	広 島 Hiroshima	
190	185	85	72	62	82	58	20	11,618	島根 Shimane		
347	378	188	178	232	186	101	30	25,184	岡山 Okayama		
582	661	381	358	414	407	297	156	42,950	広島 Hiroshima		
373	433	236	219	218	187	108	47	24,918	山口 Yamaguchi		
1,589	1,772	952	883	978	916	594	261	112,168	計 Total		
120	100	63	66	84	72	29	11	10,036	徳島 Tokushima		高 松 Takamatsu
157	182	92	93	143	125	82	28	13,789	香川 Kagawa		
296	273	132	168	165	141	63	28	18,548	媛 媛 Ehime		
140	149	91	95	77	78	50	23	11,051	高知 Kochi		
713	704	378	422	469	416	224	90	53,424	計 Total		
952	1,052	608	634	673	653	404	241	69,604	福岡 Fukuoka	福 岡 Fukuoka	
281	278	156	85	107	92	74	38	12,790	佐賀 Saga		
237	270	183	175	176	169	98	60	21,138	長崎 Nagasaki		
1,470	1,600	947	894	956	914	576	339	103,532	計 Total		
319	329	177	173	189	176	118	61	22,390	熊本 Kumamoto	熊 本 Kumamoto	
186	188	102	105	117	111	63	28	15,112	Oita		
217	211	125	107	104	99	72	57	16,565	宮崎 Miyazaki		
244	282	164	147	141	109	89	36	21,674	鹿児島 Kagoshima		
966	1,010	568	532	551	495	342	182	75,741	計 Total		
138	181	113	121	112	84	68	34	11,398	沖縄 Okinawa	沖縄 Okinawa	
26,804	29,857	16,586	16,468	17,714	16,477	11,764	7,181	1,826,434	全 国 計 Grandtotal		

(4) 都道府県別の人員 (その2)
Number of taxpayers by prefectures (Part 2)

区分 Type			農 業 所 得 者									
			70万円 以下	100万円 以下	150万円 以下	200万円 以下	250万円 以下	300万円 以下	400万円 以下	500万円 以下	600万円 以下	700万円 以下
国税局・都道府県 Regional Taxation Bureau / Prefecture			Less than 0.7 million yen	Less than 1 million yen	Less than 1.5 million yen	Less than 2 million yen	Less than 2.5 million yen	Less than 3 million yen	Less than 4 million yen	Less than 5 million yen	Less than 6 million yen	Less than 7 million yen
札幌 Sapporo	北海道 Hokkaido		58	211	535	719	832	1,013	2,285	2,133	1,766	1,450
仙台 Sendai	青森 Aomori		89	299	578	635	541	428	571	255	108	48
	岩手 Iwate		127	190	408	317	273	247	345	183	116	49
	宮城 Miyagi		83	107	268	294	283	265	431	256	153	78
	秋田 Akita		89	157	237	235	215	167	293	152	115	79
	山形 Yamagata		155	253	503	521	468	454	699	361	159	54
	福島 Fukushima		160	310	623	531	467	406	580	288	137	59
	計 Total		703	1,316	2,617	2,533	2,247	1,967	2,919	1,495	788	367
関東信越 Kanto Shinetsu	茨城 Ibaraki		206	359	757	757	793	739	1,128	736	422	261
	栃木 Tochigi		118	217	512	503	541	518	901	615	339	223
	群馬 Gunma		135	280	546	534	491	403	588	318	160	80
	埼玉 Saitama		116	255	528	536	478	396	530	318	123	75
	新潟 Niigata		240	432	801	704	552	530	801	473	245	114
	長野 Nagano		201	407	794	649	539	445	586	336	154	92
	計 Total		1,016	1,950	3,938	3,683	3,394	3,031	4,534	2,796	1,443	845
東京 Tokyo	千葉 Chiba		223	448	936	960	946	871	1,252	791	463	236
	東京 Tokyo		36	44	104	101	66	59	91	54	30	18
	神奈川 Kanagawa		46	85	194	214	224	213	334	231	144	85
	山梨 Yamanashi		138	339	627	531	393	291	342	153	57	25
	計 Total		443	916	1,861	1,806	1,629	1,434	2,019	1,229	694	364
金沢 Kanazawa	富山 Toyama		145	243	351	200	151	91	144	70	44	30
	石川 Ishikawa		47	78	158	124	98	81	135	71	36	23
	福井 Fukui		92	108	146	106	49	60	73	45	20	13
	計 Total		284	429	655	430	298	232	352	186	100	66
名古屋 Nagoya	岐阜 Gifu		66	99	198	184	181	154	249	161	89	58
	静岡 Shizuoka		205	521	1,007	861	825	666	1,043	667	335	186
	愛知 Aichi		135	328	663	711	733	682	1,226	860	580	362
	三重 Mie		69	126	209	192	164	127	186	128	86	47
	計 Total		475	1,074	2,077	1,948	1,903	1,629	2,704	1,816	1,090	653
大阪 Osaka	滋賀 Shiga		41	55	133	109	91	93	118	73	52	28
	京都 Kyoto		38	72	134	132	112	99	167	113	61	42
	大阪 Osaka		32	57	150	128	121	109	162	74	43	29
	兵庫 Hyogo		89	107	304	252	214	193	233	147	62	32
	奈良 Nara		18	33	96	98	80	71	112	65	38	12
	和歌山 Wakayama		83	216	467	429	368	332	468	300	143	68
	計 Total		301	540	1,284	1,148	986	897	1,260	772	399	211
広島 Hiroshima	鳥取 Tottori		56	84	206	177	162	132	165	92	55	24
	島根 Shimane		55	68	149	117	72	51	78	44	22	7
	岡山 Okayama		70	145	310	235	202	152	190	92	34	21
	広島 Hiroshima		85	138	244	187	151	118	153	78	29	25
	山口 Yamaguchi		75	104	222	167	144	91	124	55	29	15
	計 Total		341	539	1,131	883	731	544	710	361	169	92
高松 Takamatsu	徳島 Tokushima		43	102	280	245	217	200	293	224	119	59
	香川 Kagawa		56	123	290	252	194	147	205	75	40	18
	愛媛 Ehime		112	272	478	334	253	205	210	101	58	29
	高知 Kochi		72	150	307	317	292	258	370	200	98	64
	計 Total		283	647	1,355	1,148	956	810	1,078	600	315	170
福岡 Fukuoka	福岡 Fukuoka		117	266	509	538	493	456	721	463	268	121
	佐賀 Saga		100	180	370	393	291	312	457	241	135	67
	長崎 Nagasaki		89	157	291	244	270	228	446	317	185	93
	計 Total		306	603	1,170	1,175	1,054	996	1,624	1,021	588	281
熊本 Kumamoto	熊本 Kumamoto		113	267	494	513	564	551	971	664	363	206
	大分 Oita		45	102	213	179	161	134	190	101	66	26
	宮崎 Miyazaki		95	160	378	447	439	388	741	562	332	219
	鹿児島 Kagoshima		156	316	656	623	477	434	683	456	290	188
	計 Total		409	845	1,741	1,762	1,641	1,507	2,585	1,783	1,051	639
沖縄 Okinawa	沖縄 Okinawa		71	84	142	105	66	50	52	33	15	6
全国計 Grandtotal			4,690	9,154	18,506	17,340	15,737	14,110	22,122	14,225	8,418	5,144

(注) この表は、「(1) 所得者別人員」を都道府県別に示したものである。

Note: This table shows " (1) Number of income earners by income range " by prefectures.

(単位：人)
(In person)

Farm income earners									区 分 Type	国税局・都道府県 Regional Taxation Bureau / Prefecture	
800万円 以下 Less than 8 million yen	1,000万円 以下 Less than 10 million yen	1,200万円 以下 Less than 12 million yen	1,500万円 以下 Less than 15 million yen	2,000万円 以下 Less than 20 million yen	3,000万円 以下 Less than 30 million yen	5,000万円 以下 Less than 50 million yen	5,000万円 超 Over than 50 million yen	合 計 Total			
1,029	1,196	614	322	150	43	12	9	14,377	北海道 Hokkaido	札幌 Sapporo	
23	20	5	4	3	0	0	0	3,607	青森 Aomori	仙台 Sendai	
41	28	10	7	3	2	0	0	2,346	岩手 Iwate		
40	21	8	4	2	0	0	0	2,293	宮城 Miyagi		
52	38	25	9	6	0	0	0	1,869	秋田 Akita		
27	28	12	6	2	1	0	0	3,703	山形 Yamagata		
40	27	5	3	0	1	0	0	3,637	福島 Fukushima		
223	162	65	33	16	4	0	0	17,455	計 Total		
142	157	60	36	23	7	3	1	6,587	茨城 Ibaraki	関東信越 Kanto Shinetsu	
121	95	38	16	8	1	0	1	4,767	栃木 Tochigi		
56	36	14	10	0	2	1	0	3,654	群馬 Gunma		
43	46	21	9	5	2	1	0	3,482	埼玉 Saitama		
59	43	19	7	1	0	0	0	5,021	新潟 Niigata		
51	42	10	13	10	1	3	0	4,333	長野 Nagano		
472	419	162	91	47	13	8	2	27,844	計 Total		
117	100	36	18	5	5	2	0	7,409	千葉 Chiba	東京 Tokyo	
11	14	9	6	3	1	0	0	647	東京 Tokyo		
46	42	17	9	3	4	1	1	1,893	神奈川 Kanagawa		
19	13	7	2	1	0	1	0	2,939	山梨 Yamanashi		
193	169	69	35	12	10	4	1	12,888	計 Total		
22	12	6	3	3	0	0	0	1,515	富山 Toyama	金沢 Kanazawa	
16	19	4	5	3	0	0	0	898	石川 Ishikawa		
10	14	3	2	1	0	0	0	742	福井 Fukui		
48	45	13	10	7	0	0	0	3,155	計 Total		
21	34	15	9	8	4	0	0	1,530	岐阜 Gifu	名古屋 Nagoya	
108	77	41	15	14	3	2	0	6,576	静岡 Shizuoka		
262	240	122	68	49	11	8	3	7,043	愛知 Aichi		
28	53	5	11	5	1	4	0	1,441	三重 Mie		
419	404	183	103	76	19	14	3	16,590	計 Total		
23	13	6	5	4	0	0	0	844	滋賀 Shiga	大阪 Osaka	
32	21	7	3	2	1	0	0	1,036	京都 Kyoto		
14	11	6	4	1	1	0	0	942	大阪 Osaka		
15	11	8	4	0	1	1	0	1,673	兵庫 Hyogo		
7	1	3	1	2	0	0	0	637	奈良 Nara		
37	23	9	5	0	0	0	0	2,948	和歌山 Wakayama		
128	80	39	22	9	3	1	0	8,080	計 Total		
16	10	8	2	1	2	0	0	1,192	鳥取 Tottori	広島 Hiroshima	
7	3	1	0	1	0	0	0	675	島根 Shimane		
8	10	4	3	0	2	0	0	1,478	岡山 Okayama		
14	17	2	2	0	0	0	0	1,243	広島 Hiroshima		
7	9	0	3	0	0	1	0	1,046	山口 Yamaguchi		
52	49	15	10	2	5	0	0	5,634	計 Total		
34	27	2	3	2	0	0	0	1,850	徳島 Tokushima	高松 Takamatsu	
8	6	6	2	2	1	0	0	1,425	香川 Kagawa		
13	8	3	1	0	1	0	1	2,079	愛媛 Ehime		
31	23	13	6	2	0	2	0	2,205	高知 Kochi		
86	64	24	12	6	2	2	1	7,559	計 Total		
69	55	20	13	3	1	0	0	4,113	福岡 Fukuoka	福岡 Fukuoka	
42	40	16	13	5	1	1	0	2,664	佐賀 Saga		
37	38	10	4	7	2	1	0	2,419	長崎 Nagasaki		
148	133	46	30	15	4	2	0	9,196	計 Total		
110	77	14	9	3	3	0	0	4,922	熊本 Kumamoto	熊本 Kumamoto	
21	21	3	6	0	0	0	0	1,268	Oita		
128	103	48	15	14	5	2	0	4,076	宮崎 Miyazaki		
98	114	49	14	15	1	1	0	4,571	鹿児島 Kagoshima		
357	315	114	44	32	9	3	0	14,837	計 Total		
5	2	0	0	3	2	0	0	636	沖縄 Okinawa	沖縄 Okinawa	
3,160	3,038	1,344	712	375	114	46	16	138,251	全国計 Grandtotal		

(4) 都道府県別の人員 (その3)
Number of taxpayers by prefectures (Part 3)

区分 Type			そ の 他 所 得 者									
			70万円 以下 Less than 0.7 million yen	100万円 以下 Less than 1 million yen	150万円 以下 Less than 1.5 million yen	200万円 以下 Less than 2 million yen	250万円 以下 Less than 2.5 million yen	300万円 以下 Less than 3 million yen	400万円 以下 Less than 4 million yen	500万円 以下 Less than 5 million yen	600万円 以下 Less than 6 million yen	700万円 以下 Less than 7 million yen
国税局・都道府県 Regional Taxation Bureau / Prefecture												
札幌 Sapporo	北海道 Hokkaido		6,536	9,970	29,054	39,694	36,114	19,427	22,105	14,174	10,286	8,345
仙台 Sendai	青森 Aomori		1,900	3,018	7,675	9,048	6,833	3,979	4,834	2,966	2,312	1,889
	岩手 Iwate		2,954	4,366	10,359	11,183	9,128	5,205	6,367	3,872	2,759	2,108
	宮城 Miyagi		3,419	5,436	13,737	17,061	15,432	9,254	10,973	7,432	5,439	4,232
	秋田 Akita		2,164	3,300	7,910	9,052	7,019	4,008	4,721	2,868	2,041	1,582
	山形 Yamagata		2,611	3,788	9,106	9,821	7,510	4,233	5,434	3,673	2,559	2,046
	福島 Fukushima		3,924	5,660	13,911	15,709	12,654	7,393	9,415	6,358	4,452	3,507
	計 Total		16,972	25,568	62,698	71,874	58,576	34,072	41,744	27,169	19,562	15,364
関東信越 Kanto Shinetsu	茨城 Ibaraki		3,857	5,556	14,558	18,337	16,014	10,097	12,878	8,753	6,635	5,635
	栃木 Tochigi		2,686	4,038	10,308	12,407	10,915	7,158	9,325	6,644	4,964	4,102
	群馬 Gunma		3,050	4,397	12,159	14,113	11,950	7,168	9,165	6,510	4,847	3,938
	埼玉 Saitama		8,626	12,967	38,856	52,290	46,592	29,555	37,373	24,180	18,247	14,733
	新潟 Niigata		4,387	6,511	16,348	17,988	15,822	10,253	13,443	8,648	6,236	4,584
	長野 Nagano		4,470	6,861	16,744	19,046	17,322	9,888	12,154	7,977	5,880	4,483
	計 Total		27,076	40,330	108,973	134,181	118,615	74,119	94,338	62,712	46,809	37,475
東京 Tokyo	千葉 Chiba		8,061	11,388	30,611	40,563	38,898	25,067	31,639	20,807	15,463	12,350
	東京 Tokyo		17,393	29,743	75,323	91,554	93,666	66,880	91,967	64,893	50,137	40,515
	神奈川 Kanagawa		10,139	15,625	42,373	61,139	63,039	42,054	54,686	36,241	27,624	22,331
	山梨 Yamanashi		1,666	2,340	5,694	6,389	5,535	3,448	4,482	2,962	2,307	1,789
	計 Total		37,259	59,096	154,001	199,645	201,138	137,449	182,774	124,903	95,531	76,985
金沢 Kanazawa	富山 Toyama		1,974	3,090	7,508	8,735	7,995	5,095	6,357	4,217	2,948	2,267
	石川 Ishikawa		1,636	2,643	6,962	8,481	7,789	4,842	5,978	4,174	3,107	2,409
	福井 Fukui		1,229	2,221	5,013	5,776	5,115	3,407	4,563	2,987	2,181	1,806
	計 Total		4,839	7,954	19,483	22,992	20,899	13,344	16,898	11,378	8,236	6,482
名古屋 Nagoya	岐阜 Gifu		3,303	4,839	12,720	15,670	14,113	8,859	11,170	7,772	5,775	4,440
	静岡 Shizuoka		6,197	9,543	25,876	31,914	28,048	17,919	22,581	15,151	11,540	9,311
	愛知 Aichi		9,983	15,117	40,215	50,665	48,594	32,682	42,730	29,325	22,018	17,816
	三重 Mie		2,913	4,313	11,196	13,487	12,163	7,545	9,222	5,909	4,389	3,669
	計 Total		22,396	33,812	90,007	111,736	102,918	67,005	85,703	58,157	43,722	35,236
大阪 Osaka	滋賀 Shiga		2,093	2,898	7,599	9,268	8,419	4,983	6,284	4,471	3,345	2,986
	京都 Kyoto		2,977	4,814	13,335	17,819	16,728	10,068	12,618	8,655	6,494	5,269
	大阪 Osaka		8,980	13,965	39,313	52,371	46,507	29,326	39,180	27,078	20,768	17,037
	兵庫 Hyogo		6,910	10,263	28,221	37,150	34,782	20,421	25,702	16,624	12,451	10,412
	奈良 Nara		1,543	2,205	5,857	8,742	8,871	5,222	6,759	4,616	3,626	2,958
	和歌山 Wakayama		1,329	1,938	5,061	5,694	5,154	3,026	3,792	2,679	2,061	1,789
	計 Total		23,832	36,083	99,386	131,044	120,461	73,046	94,335	64,123	48,745	40,451
広島 Hiroshima	鳥取 Tottori		1,096	1,795	4,062	4,461	3,775	2,135	2,582	1,600	1,289	1,014
	島根 Shimane		1,621	2,307	5,878	6,528	5,561	3,270	3,710	2,210	1,778	1,319
	岡山 Okayama		2,971	4,817	11,972	14,135	12,988	7,966	9,924	6,355	4,963	3,713
	広島 Hiroshima		5,545	8,468	21,997	26,193	23,378	14,293	16,891	10,903	8,058	6,587
	山口 Yamaguchi		2,903	4,320	11,524	14,389	12,820	7,153	7,931	4,733	3,438	2,737
	計 Total		14,136	21,707	55,433	65,706	58,522	34,817	41,038	25,801	19,526	15,370
高松 Takamatsu	徳島 Tokushima		824	1,424	3,648	4,170	3,583	2,314	2,994	2,180	1,716	1,313
	香川 Kagawa		1,463	2,208	5,723	7,355	6,805	4,297	5,565	3,521	2,655	2,098
	愛媛 Ehime		1,478	2,421	6,969	8,649	7,741	4,911	6,341	4,152	3,164	2,381
	高知 Kochi		902	1,490	4,001	4,605	3,928	2,624	3,166	2,146	1,676	1,274
	計 Total		4,667	7,543	20,341	24,779	22,057	14,146	18,066	11,999	9,211	7,066
福岡 Fukuoka	福岡 Fukuoka		5,596	9,125	24,791	31,514	26,918	15,779	19,492	13,239	10,266	8,472
	佐賀 Saga		1,593	2,331	5,676	6,118	5,164	2,982	3,764	2,603	1,948	1,602
	長崎 Nagasaki		2,239	3,603	9,019	11,222	8,964	5,188	6,029	3,659	2,756	2,361
	計 Total		9,428	15,059	39,486	48,854	41,046	23,949	29,285	19,501	14,970	12,435
熊本 Kumamoto	熊本 Kumamoto		2,399	3,861	9,845	11,269	9,298	5,480	7,013	4,758	3,667	3,021
	大分 Oita		1,428	2,270	6,162	7,621	6,524	3,838	4,712	3,022	2,202	1,826
	宮崎 Miyazaki		1,652	2,507	6,757	7,547	6,010	3,302	4,049	2,777	2,085	1,617
	鹿児島 Kagoshima		2,182	3,441	9,265	11,108	9,566	5,451	6,562	4,456	3,214	2,598
	計 Total		7,661	12,079	32,029	37,545	31,398	18,071	22,336	15,013	11,168	9,062
沖縄 Okinawa	沖縄 Okinawa		1,431	2,327	5,317	5,429	4,578	3,457	5,451	3,995	3,032	2,630
全国計 Grandtotal			176,233	271,528	716,208	893,479	816,322	512,902	654,073	438,925	330,798	266,901

(注) この表は、「(1) 所得者別人員」を都道府県別に示したものである。

Note: This table shows "(1) Number of income earners by income range" by prefectures.

(単位：人)
(In person)

Other income earners									区 分 Type	国税局・都道府県 Regional Taxation Bureau / Prefecture	
800万円 以下 Less than 8 million yen	1,000万円 以下 Less than 10 million yen	1,200万円 以下 Less than 12 million yen	1,500万円 以下 Less than 15 million yen	2,000万円 以下 Less than 20 million yen	3,000万円 以下 Less than 30 million yen	5,000万円 以下 Less than 50 million yen	5,000万円 超 Over than 50 million yen	合 計 Total			
6,232	7,837	4,885	4,643	4,155	2,935	1,675	948	229,015	北海道 Hokkaido	札幌 Sapporo	
1,284	1,596	966	943	844	555	319	152	51,113	青森 Aomori	仙 台 Sendai	
1,438	1,645	1,032	865	806	554	286	128	65,055	岩手 Iwate		
3,127	3,982	2,466	2,408	1,962	1,392	768	394	108,914	宮城 Miyagi		
1,067	1,238	680	796	676	452	255	106	49,935	秋田 Akita		
1,302	1,544	934	905	813	522	325	146	57,272	山形 Yamagata		
2,382	2,849	1,587	1,525	1,412	1,021	589	241	94,589	福島 Fukushima		
10,600	12,854	7,665	7,442	6,513	4,496	2,542	1,167	426,878	計 Total		
4,104	5,102	3,291	2,879	2,497	1,794	915	491	123,393	茨城 Ibaraki		関東信越 Kanto Shinetsu
2,922	3,740	2,350	2,181	1,903	1,393	826	475	88,337	栃木 Tochigi		
2,967	3,627	2,342	2,222	2,035	1,492	857	390	93,229	群馬 Gunma		
12,050	16,389	10,571	10,039	9,002	6,993	4,096	2,685	355,244	埼玉 Saitama		
3,103	3,703	2,300	2,146	2,014	1,443	722	349	120,000	新潟 Niigata		
2,988	3,955	2,323	2,022	1,891	1,369	805	358	120,536	長野 Nagano		
28,134	36,516	23,177	21,489	19,342	14,484	8,221	4,748	900,739	計 Total		
9,934	14,158	9,071	8,594	7,799	5,892	3,253	2,196	295,744	千葉 Chiba	東 京 Tokyo	
33,922	49,355	33,937	35,386	33,845	27,851	18,061	15,080	869,508	東京 Tokyo		
18,671	26,690	17,570	16,945	15,434	11,994	7,035	4,567	494,157	神奈川 Kanagawa		
1,322	1,746	975	871	860	563	318	146	43,413	山梨 Yamanashi		
63,849	91,949	61,553	61,796	57,938	46,300	28,667	21,989	1,702,822	計 Total		
1,566	1,837	1,151	1,146	956	666	395	194	58,097	富山 Toyama		金 沢 Kanazawa
1,808	2,429	1,524	1,434	1,224	881	512	250	58,083	石川 Ishikawa		
1,434	1,824	1,010	896	852	628	399	162	41,503	福井 Fukui		
4,808	6,090	3,685	3,476	3,032	2,175	1,306	606	157,683	計 Total		
3,370	4,481	2,770	2,582	2,176	1,546	977	466	107,029	岐阜 Gifu	名古屋 Nagoya	
7,069	9,179	5,381	5,090	4,579	3,507	2,108	1,082	216,075	静岡 Shizuoka		
14,894	21,082	13,394	12,687	11,639	9,142	5,429	3,233	400,645	愛知 Aichi		
2,839	3,555	2,103	1,953	1,629	1,135	653	334	89,007	三重 Mie		
28,172	38,297	23,648	22,312	20,023	15,330	9,167	5,115	812,756	計 Total		
2,294	2,920	1,641	1,484	1,262	935	499	233	63,614	滋賀 Shiga		大 阪 Osaka
4,307	6,040	4,161	3,988	3,357	2,454	1,444	887	125,415	京都 Kyoto		
14,140	20,110	13,475	13,109	11,392	9,045	5,277	3,236	384,309	大阪 Osaka		
8,646	11,811	7,649	7,434	6,722	5,376	3,127	2,006	255,707	兵庫 Hyogo		
2,385	3,343	2,105	2,107	1,792	1,357	853	448	64,789	奈良 Nara		
1,304	1,655	999	946	844	597	389	193	39,450	和歌山 Wakayama		
33,076	45,879	30,030	29,068	25,369	19,764	11,589	7,003	933,284	計 Total		
697	881	520	515	395	292	156	60	27,325	鳥取 Tottori	広 島 Hiroshima	
899	1,038	684	574	516	346	224	78	38,541	島根 Shimane		
2,732	3,612	2,201	2,091	1,876	1,351	801	357	94,825	岡山 Okayama		
5,121	6,537	3,825	3,714	3,098	2,270	1,395	671	168,944	広島 Hiroshima		
1,959	2,369	1,397	1,377	1,198	854	470	174	81,746	山口 Yamaguchi		
11,408	14,437	8,627	8,271	7,083	5,113	3,046	1,340	411,381	計 Total		
1,033	1,405	856	823	793	594	380	165	30,215	徳島 Tokushima	高 松 Takamatsu	
1,518	2,006	1,229	1,138	1,017	759	433	210	50,000	香川 Kagawa		
1,747	2,375	1,447	1,475	1,297	967	607	326	58,448	媛 Ehime		
913	1,158	752	762	632	482	262	139	30,912	高知 Kochi		
5,211	6,944	4,284	4,198	3,739	2,802	1,682	840	169,575	計 Total		
6,679	8,899	5,894	5,717	5,274	3,667	2,057	1,226	204,605	福岡 Fukuoka		福 岡 Fukuoka
1,084	1,191	700	653	548	361	231	100	38,649	佐賀 Saga		
1,622	2,031	1,092	1,122	966	663	334	176	63,046	長崎 Nagasaki		
9,385	12,121	7,686	7,492	6,788	4,691	2,622	1,502	306,300	計 Total		
2,160	2,749	1,649	1,661	1,443	1,047	607	268	72,195	熊本 Kumamoto	熊 本 Kumamoto	
1,380	1,717	1,042	963	893	641	371	216	46,828	大分 Oita		
1,141	1,382	915	881	755	548	374	151	44,450	宮崎 Miyazaki		
1,816	2,366	1,373	1,475	1,388	949	564	248	68,022	鹿児島 Kagoshima		
6,497	8,214	4,979	4,980	4,479	3,185	1,916	883	231,495	計 Total		
1,955	2,419	1,451	1,308	1,127	873	479	274	47,533	沖縄 Okinawa		沖縄 Okinawa
209,327	283,557	181,670	176,475	159,588	122,148	72,912	46,415	6,329,461	全 国 計 Grandtotal		

(4) 都道府県別の人員 (その4)
Number of taxpayers by prefectures (Part 4)

区分 Type			合 計									
			70万円 以下 Less than 0.7 million yen	100万円 以下 Less than 1 million yen	150万円 以下 Less than 1.5 million yen	200万円 以下 Less than 2 million yen	250万円 以下 Less than 2.5 million yen	300万円 以下 Less than 3 million yen	400万円 以下 Less than 4 million yen	500万円 以下 Less than 5 million yen	600万円 以下 Less than 6 million yen	700万円 以下 Less than 7 million yen
国税局・都道府県 Regional Taxation Bureau / Prefecture												
札幌 Sapporo	北海道 Hokkaido		10,559	15,057	38,121	48,719	44,095	26,147	31,935	20,444	14,296	11,239
仙台 Sendai	青森 Aomori		2,956	4,820	10,677	11,852	9,226	5,884	7,437	4,372	3,027	2,330
	岩手 Iwate		4,112	5,919	13,219	13,643	11,309	7,004	8,810	5,156	3,467	2,496
	宮城 Miyagi		4,855	7,684	17,841	21,227	19,160	12,402	15,157	9,648	6,687	4,916
	秋田 Akita		3,314	4,827	10,243	11,114	8,857	5,535	6,738	3,946	2,615	1,935
	山形 Yamagata		3,685	5,542	12,050	12,627	10,022	6,283	8,224	5,140	3,316	2,411
	福島 Fukushima		5,416	8,110	18,238	19,809	16,488	10,510	13,438	8,433	5,575	4,084
	計 Total		24,338	36,902	82,268	90,272	75,062	47,618	59,804	36,695	24,687	18,172
関東信越 Kanto Shinetsu	茨城 Ibaraki		5,838	8,895	20,798	24,622	22,083	15,061	19,955	12,649	8,693	6,778
	栃木 Tochigi		4,010	6,302	14,819	16,887	15,096	10,727	14,328	9,353	6,333	4,878
	群馬 Gunma		4,540	6,935	17,206	18,871	16,260	10,712	13,818	8,931	6,040	4,599
	埼玉 Saitama		13,135	20,150	53,063	67,102	60,731	41,540	54,334	33,562	22,789	17,131
	新潟 Niigata		6,088	9,414	21,650	22,970	20,282	13,979	18,650	11,538	7,787	5,482
	長野 Nagano		5,984	9,515	21,673	24,011	21,756	13,615	16,957	10,463	7,107	5,197
	計 Total		39,595	61,211	149,209	174,463	156,208	105,634	138,042	86,496	58,749	44,065
東京 Tokyo	千葉 Chiba		11,508	17,303	41,952	51,867	49,707	34,475	44,491	28,121	19,263	14,484
	東京 Tokyo		26,468	44,301	103,169	119,646	119,646	89,264	121,476	80,533	58,644	45,520
	神奈川 Kanagawa		14,287	23,009	56,027	75,377	75,377	54,277	72,225	46,555	33,237	25,439
	山梨 Yamanashi		2,640	4,050	8,684	9,270	9,270	5,346	7,029	4,343	3,028	2,195
	計 Total		54,903	88,663	209,832	256,160	256,160	183,362	245,221	159,552	114,172	87,638
金沢 Kanazawa	富山 Toyama		2,732	4,532	10,144	11,339	10,347	7,075	9,344	5,922	3,942	2,812
	石川 Ishikawa		2,379	4,062	9,756	11,395	10,580	7,137	9,183	5,858	3,981	2,861
	福井 Fukui		1,870	3,352	7,162	7,931	7,059	5,119	6,876	4,257	2,825	2,139
	計 Total		6,981	11,946	27,062	30,665	27,986	19,331	25,403	16,007	10,748	7,812
名古屋 Nagoya	岐阜 Gifu		5,016	7,578	10,144	11,339	10,347	7,075	9,344	5,922	3,942	2,812
	静岡 Shizuoka		8,928	14,486	35,508	41,388	37,247	26,209	35,167	22,666	15,585	11,599
	愛知 Aichi		14,095	22,217	54,136	65,635	63,386	46,048	62,960	41,362	28,784	21,606
	三重 Mie		4,056	6,362	15,232	17,745	16,349	11,118	14,203	8,794	5,885	4,493
	計 Total		32,095	50,643	122,751	145,516	136,015	96,586	129,632	84,105	57,839	43,139
大阪 Osaka	滋賀 Shiga		2,882	4,059	10,072	11,701	10,864	7,103	9,243	6,101	4,300	3,514
	京都 Kyoto		4,741	7,972	19,189	23,434	21,764	14,508	18,018	11,568	8,156	6,238
	大阪 Osaka		17,368	26,567	64,190	76,583	66,823	44,682	57,914	37,018	26,324	20,230
	兵庫 Hyogo		10,759	15,999	39,211	48,258	44,854	28,357	36,530	22,649	15,326	12,326
	奈良 Nara		2,221	3,436	8,618	11,539	11,293	7,127	9,225	5,966	3,357	3,357
	和歌山 Wakayama		2,260	3,505	8,436	8,715	7,778	5,056	6,408	4,150	2,245	2,245
	計 Total		40,231	61,538	149,716	180,230	163,376	106,533	137,338	87,452	47,910	47,910
広島 Hiroshima	鳥取 Tottori		1,560	2,507	5,404	5,731	4,935	3,076	3,733	2,204	1,209	1,209
	島根 Shimane		2,191	3,205	7,638	8,207	7,099	4,602	5,574	3,312	1,594	1,594
	岡山 Okayama		4,119	6,670	15,589	17,845	16,542	10,957	14,075	8,542	4,338	4,338
	広島 Hiroshima		7,712	11,574	27,829	32,246	29,144	19,067	23,568	14,436	7,645	7,645
	山口 Yamaguchi		4,100	6,210	15,011	17,931	16,044	9,972	11,925	6,888	3,438	3,438
	計 Total		19,682	30,266	71,471	81,960	73,764	47,674	58,875	35,382	18,224	18,224
高松 Takamatsu	徳島 Tokushima		1,311	2,374	5,653	6,081	5,192	3,599	4,498	3,047	1,546	1,546
	香川 Kagawa		2,161	3,288	7,980	9,534	8,877	5,983	7,875	4,626	2,421	2,421
	愛媛 Ehime		2,419	4,141	10,125	11,658	10,519	7,091	9,149	5,649	2,833	2,833
	高知 Kochi		1,609	2,631	6,120	6,636	5,599	4,006	4,905	3,047	1,585	1,585
	計 Total		7,500	12,434	29,878	33,909	30,187	20,679	26,427	16,369	8,385	8,385
福岡 Fukuoka	福岡 Fukuoka		9,655	15,341	36,330	42,405	36,350	23,265	28,785	18,269	10,054	10,054
	佐賀 Saga		2,289	3,489	7,725	8,188	7,018	4,558	6,045	3,918	2,035	2,035
	長崎 Nagasaki		3,623	5,723	12,823	14,784	11,864	7,433	9,048	5,282	2,913	2,913
	計 Total		15,567	24,553	56,878	65,377	55,232	35,256	43,878	27,469	15,002	15,002
熊本 Kumamoto	熊本 Kumamoto		3,736	6,065	13,839	15,112	12,649	8,321	10,968	6,978	3,685	3,685
	大分 Oita		2,283	3,729	8,700	10,133	8,631	5,527	6,917	4,170	2,149	2,149
	宮崎 Miyazaki		2,706	4,173	9,872	10,622	8,678	5,320	6,794	4,363	2,147	2,147
	鹿児島 Kagoshima		3,616	5,659	13,585	14,966	12,967	8,064	10,002	6,297	3,216	3,216
	計 Total		12,341	19,626	45,996	50,833	42,925	27,232	34,681	21,808	11,197	11,197
沖縄 Okinawa	沖縄 Okinawa		3,207	3,649	7,348	7,022	5,833	4,407	6,590	4,583	2,824	2,824
全国計 Grandtotal			266,999	416,488	990,530	1,165,126	1,065,136	720,459	937,826	596,362	315,607	315,607

(注) この表は、「(1) 所得者別人員」を都道府県別に示したものである。

Note: This table shows "(1) Number of income earners by income range" by prefectures.

(単位：人)
(In person)

Total									区 分 Type	国税局・都道府県 Regional Taxation Bureau / Prefecture	
800万円 以下 Less than 8 million yen	1,000万円 以下 Less than 10 million yen	1,200万円 以下 Less than 12 million yen	1,500万円 以下 Less than 15 million yen	2,000万円 以下 Less than 20 million yen	3,000万円 以下 Less than 30 million yen	5,000万円 以下 Less than 50 million yen	5,000万円 超 Over than 50 million yen	合 計 Total			
8,161	10,236	6,240	5,674	4,973	3,668	1,983	1,118	302,665	北海道 Hokkaido	札幌 Sapporo	
1,532	1,882	1,115	1,065	958	693	438	253	70,517	青森 Aomori	仙台 Sendai	
1,707	1,903	1,149	990	935	681	417	210	83,127	岩手 Iwate		
3,551	4,392	2,700	2,592	2,214	1,620	951	528	138,125	宮城 Miyagi		
1,286	1,455	795	897	789	580	342	163	65,431	秋田 Akita		
1,495	1,769	1,044	998	928	647	421	213	76,815	山形 Yamagata		
2,732	3,200	1,739	1,703	1,598	1,176	723	293	123,265	福島 Fukushima		
12,303	14,601	8,542	8,245	7,422	5,397	3,292	1,660	557,280	計 Total		
4,802	5,833	3,672	3,214	2,832	2,076	1,126	623	169,600	茨城 Ibaraki		関東信越 Kanto Shinetsu
3,353	4,231	2,579	2,401	2,116	1,582	982	555	120,532	栃木 Tochigi		
3,365	4,027	2,543	2,471	2,248	1,706	988	456	125,716	群馬 Gunma		
13,503	17,768	11,349	10,766	9,750	7,593	4,582	2,954	461,802	埼玉 Saitama		
3,669	4,276	2,582	2,425	2,257	1,650	888	412	155,999	新潟 Niigata		
3,396	4,350	2,535	2,222	2,104	1,555	949	407	153,796	長野 Nagano		
32,088	40,535	25,260	23,499	21,307	16,162	9,515	5,407	1,187,445	計 Total		
11,070	15,395	9,720	9,252	8,485	6,539	3,736	2,476	379,844	千葉 Chiba	東京 Tokyo	
36,900	52,977	36,319	37,983	36,832	30,708	20,199	16,782	1,077,591	東京 Tokyo		
20,517	28,674	18,593	18,057	16,639	13,158	7,835	5,086	605,896	神奈川 Kanagawa		
1,562	2,008	1,131	996	978	680	398	182	62,492	山梨 Yamanashi		
70,049	99,054	65,763	66,288	62,934	51,085	32,168	24,526	2,125,823	計 Total		
1,919	2,163	1,312	1,288	1,090	819	508	245	77,543	富山 Toyama		金沢 Kanazawa
2,121	2,732	1,668	1,572	1,360	1,006	611	300	78,532	石川 Ishikawa		
1,640	2,047	1,112	967	931	692	447	191	56,617	福井 Fukui		
5,690	6,942	4,092	3,827	3,381	2,517	1,566	736	212,692	計 Total		
4,008	5,180	3,118	2,867	2,471	1,794	1,175	583	146,268	岐阜 Gifu		
8,440	10,692	6,174	5,738	5,228	4,067	2,492	1,273	292,887	静岡 Shizuoka		
17,382	23,811	14,709	13,951	12,891	10,285	6,295	3,922	523,475	愛知 Aichi		
3,353	4,153	2,370	2,214	1,900	1,390	885	437	120,939	三重 Mie		
33,183	43,836	26,371	24,770	22,490	17,536	10,847	6,215	1,083,569	計 Total		
2,608	3,262	1,835	1,668	1,454	1,106	613	301	82,686	滋賀 Shiga	大阪 Osaka	
4,941	6,749	4,581	4,369	3,817	2,805	1,677	1,001	165,228	京都 Kyoto		
16,204	22,450	14,835	14,446	12,922	10,354	6,202	3,730	538,842	大阪 Osaka		
9,867	13,226	8,447	8,294	7,624	6,315	3,819	2,401	334,784	兵庫 Hyogo		
2,632	3,648	2,286	2,273	1,989	1,531	977	512	83,016	奈良 Nara		
1,585	1,948	1,164	1,105	1,024	752	507	259	59,707	和歌山 Wakayama		
37,837	51,283	33,148	32,155	28,830	22,863	13,795	8,204	1,264,263	計 Total		
810	1,006	590	573	448	348	186	68	36,015	鳥取 Tottori		広島 Hiroshima
1,096	1,226	770	646	579	428	282	98	50,834	島根 Shimane		
3,087	4,000	2,393	2,272	2,108	1,539	902	687	121,487	岡山 Okayama		
5,717	7,215	4,208	4,074	3,512	2,677	1,692	827	213,137	広島 Hiroshima		
2,339	2,811	1,633	1,599	1,416	1,042	578	221	107,710	山口 Yamaguchi		
13,049	16,258	9,594	9,164	8,063	6,034	3,640	1,601	529,183	計 Total		
1,187	1,532	921	892	879	666	409	176	42,101	徳島 Tokushima	高松 Takamatsu	
1,683	2,194	1,327	1,233	1,162	885	515	238	65,214	香川 Kagawa		
2,056	2,656	1,582	1,644	1,462	1,109	670	355	79,075	媛 Ehime		
1,084	1,330	856	863	711	560	314	162	44,168	高知 Kochi		
6,010	7,712	4,686	4,632	4,214	3,220	1,908	931	230,558	計 Total		
7,700	10,006	6,522	6,364	5,950	4,321	2,461	1,467	278,322	福岡 Fukuoka		福岡 Fukuoka
1,407	1,509	872	751	660	454	306	138	54,103	佐賀 Saga		
1,896	2,339	1,285	1,301	1,149	834	433	236	86,603	長崎 Nagasaki		
11,003	13,854	8,679	8,416	7,759	5,609	3,200	1,841	419,028	計 Total		
2,589	3,155	1,840	1,843	1,635	1,226	725	329	99,507	熊本 Kumamoto	熊本 Kumamoto	
1,587	1,926	1,147	1,074	1,010	752	434	244	63,208	大分 Oita		
1,486	1,696	1,088	1,003	873	652	448	208	65,091	宮崎 Miyazaki		
2,158	2,762	1,586	1,636	1,544	1,059	654	284	94,267	鹿児島 Kagoshima		
7,820	9,539	5,661	5,556	5,062	3,689	2,261	1,065	322,073	計 Total		
2,098	2,602	1,564	1,429	1,242	959	547	308	59,567	沖縄 Okinawa		沖縄 Okinawa
239,291	316,452	199,600	193,655	177,677	138,739	84,722	53,612	8,294,146	全国計 Grandtotal		

2-3 所得種類別人員、所得金額 Number of Taxpayers by Income Type, and Amount of Income

(1) 所得種類別内訳

Breakdown by income type

区 分 type	人 員 Number of taxpayers				所 得 金 額 Amount of income		申告納税額 (主たるもの) Amount of self- assessment income tax (main)
	主たるもの Main	従たるもの Secondary	人 外 Person Excluding	人 外 Person Excluding	百万円 Million yen	百万円 Million yen	百万円 Million yen
Operating income 事業所得 営業等所得 農業所得 計	Business income	1,832,462	69,346	235,325	82,836	6,819,302	525,503
	Farm income	139,851	137,602	292,842	67,104	511,702	20,218
	Subtotal	1,972,313	206,948	528,167	149,940	7,331,004	545,721
利子所得	Interest income	626	—	8,850	—	7,550	337
配当所得	Dividend income	6,501	—	326,813	—	473,152	22,361
不動産所得	Real estate income	1,101,645	52,605	1,401,100	34,040	6,692,149	655,515
給与所得	Employment income	2,750,325	—	1,008,170	—	17,519,277	597,334
総合譲渡所得	Comprehensive capital gains	3,629	20,595	17,196	27,079	68,986	4,294
一時所得	Occasional income	61,733	—	271,094	—	413,997	25,424
雑所得 (繰越損失等による差額)	Miscellaneous income (Difference by aggregation of profit and loss)	2,099,183	—	1,642,729	—	5,275,274	100,997
		—	—	—	298,532	75,677	—
合 計	Total	7,995,955	280,148	5,204,119	509,591	37,857,066	1,951,984
分離短期譲渡所得	Short term separate capital gains	3,337	1,404	7,545	—	54,945	10,770
分離長期譲渡所得	Long term separate capital gains	197,886	5,755	56,381	—	3,558,311	486,746
株式等の譲渡所得等	Capital gains of stocks, etc.	91,847	—	222,316	—	2,651,883	219,870
山林所得	Timber income	740	78	2,026	—	4,709	265
退職所得	Retirement income	4,381	—	11,268	—	97,601	3,733
総 計	Grandtotal	8,294,146	287,385	5,503,655	509,591	44,224,515	2,673,368

調査対象等：平成17年分の申告所得税の納税者について、平成18年3月31日現在の総所得金額等を所得の種類別に区分して、人員、所得金額の状況を示したものである。

- (注) 1 1人で2以上の種類の所得を併有する場合は、各種類の所得のうち最も大きいものを「主たるもの」欄に、その他のものを「従たるもの」欄に、それぞれ該当する種類ごとに1人として掲げた。
また、所得金額は、主たるもの及び従たるものを区分することなく、各種類ごとの所得金額の合計額を掲げた。
なお、申告納税額（主たるもの）は、各種類の所得のうち「主たるもの」に該当した所得の種類に、その者に係る申告納税額を掲げた。

2 外書は、損失額のある者の人員及びその損失額を掲げた。

Subject of survey: With respect to the taxpayers of self-assessment income tax for 2005, statistics of number of taxpayers, amount of income is shown by type of income composing total net income as of March 31, 2006.

Note:1 When one person has two or more types of income, for the income type which accounts for the biggest part of his income the person is counted in the column of "Main" and for the other income types the person is also counted in the "Secondary". Amount of income represents the total amount of income of each type without regarding the distinction between "Main" and "Secondary". The amount of self-assessment income tax (main) in the column of a income type shows the amount of self-assessment income tax of those whose main correspond to the type.

2 "Excluding" shows the number of those who have losses and the amount of losses.

(2) 所得種類別人員、所得金額の累年比較

Yearly composition of numbers of taxpayers by income type and amount of income

① 人 員

(単位：人)

Number of taxpayers

(In person)

区 分 type	平成13年分 2001		平成14年分 2002		平成15年分 2003		平成16年分 2004		平成17年分 2005	
	主たるもの Main	従たるもの Secondary	主たるもの Main	従たるもの Secondary	主たるもの Main	従たるもの Secondary	主たるもの Main	従たるもの Secondary	主たるもの Main	従たるもの Secondary
事業所得 Operating income	営業等所得 Business income	外 Excluding		外 Excluding		外 Excluding		外 Excluding		外 Excluding
		56,074		56,319		58,036		61,224		69,346
		230,336		215,691		212,003		217,696		235,325
農業所得 Farm income	85,220		90,058		91,917		113,081		137,602	
	131,157	351,506	134,357	310,903	151,892	315,053	139,677	275,115	139,851	292,842
計 Subtotal	2,080,633	581,842	1,964,766	526,594	1,937,656	527,056	1,957,605	492,811	1,972,313	528,167
利子所得 Interest income	638	8,895	637	8,357	641	8,274	654	8,697	626	8,850
配当所得 Dividend income	5,906	324,599	5,344	310,294	5,248	313,463	5,780	316,575	6,501	326,813
不動産所得 Real estate income	46,813		44,663		45,033		48,174		52,605	
	962,766	1,371,875	978,049	1,323,656	992,487	1,297,700	1,009,110	1,325,531	1,101,645	1,401,100
給与所得 Employment income	2,748,628	798,237	2,661,141	781,183	2,690,312	806,633	2,654,061	886,508	2,750,325	1,008,170
総合譲渡所得 Comprehensive capital gains	22,733		21,531		21,994		25,193		20,595	
	3,381	19,058	2,696	16,337	2,635	16,024	2,973	16,311	3,629	17,196
一時所得 Occasional income	55,244	293,720	67,473	345,147	72,705	357,343	59,214	291,921	61,733	271,094
雑所得 Miscellaneous income	1,038,968	1,380,752	1,022,394	1,371,629	1,028,169	1,395,113	1,505,888	1,458,772	2,099,183	1,642,729
合 計 Total	6,896,164	4,778,978	6,702,500	4,683,197	6,729,853	4,721,606	7,195,285	4,797,126	7,995,955	5,204,119
分離短期譲渡所得 Short term separate capital gains	1,445		1,306		974		1,375		1,404	
	1,664	5,688	1,486	5,108	1,658	5,276	2,532	6,436	3,337	7,545
分離長期譲渡所得 Long term separate capital gains	3,258		2,909		2,318		5,213		5,755	
	164,936	48,353	151,136	44,506	149,388	42,487	188,093	53,862	197,886	56,381
株式等の譲渡所得等 Capital gains of stocks, etc.	8,086	14,412	7,560	16,384	46,875	136,948	49,641	147,345	91,847	222,316
山林所得 Timber income	73		43		35		161		78	
	1,065	2,541	806	2,103	875	2,081	769	2,079	740	2,026
退職所得 Retirement income	9,421		11,454							
	4,634		4,796		4,710	10,780	4,473	10,336	4,381	11,268
総 計 Grandtotal	7,076,549	4,859,393	6,868,284	4,762,752	6,933,359	4,919,178	7,440,793	5,017,184	8,294,146	5,503,655

② 所得金額

Amount of income

(単位：百万円)
(In millions of yen)

区 分 type	平成13年分 2001		平成14年分 2002		平成15年分 2003		平成16年分 2004		平成17年分 2005		
	外 Excluding		外 Excluding		外 Excluding		外 Excluding		外 Excluding		
事業所得 Operating income	営業等所得 Business income	71,501	7,651,015	70,459	7,007,658	72,307	6,768,703	75,469	6,881,688	82,836	6,819,302
	農業所得 Farm income	49,079	569,152	49,738	584,681	50,267	665,448	58,078	594,251	67,104	511,702
	計 Sub total	120,580	8,220,167	120,196	7,592,339	122,573	7,434,150	133,547	7,475,939	149,940	7,331,004
利子所得 Interest income	—	6,855	—	6,287	—	6,462	—	6,977	—	7,550	
配当所得 Dividend income	—	405,215	—	387,339	—	371,303	—	405,739	—	473,152	
不動産所得 Real estate income	32,593	6,464,705	30,491	6,484,541	30,244	6,508,347	31,091	6,531,688	34,040	6,692,149	
給与所得 Employment income	—	18,627,557	—	17,102,715	—	16,977,711	—	16,872,580	—	17,519,277	
総合譲渡所得 Comprehensive capital gains	22,738	69,399	24,012	46,852	24,889	55,336	46,767	59,661	27,079	68,986	
一時所得 Occasional income	—	781,756	—	457,123	—	488,966	—	423,837	—	413,997	
雑所得 Miscellaneous income	—	3,280,457	—	3,199,777	—	3,188,338	—	4,071,392	—	5,275,274	
(繰越損大等による左 額)	1,483,110	65,081	214,565	55,173	175,650	55,417	210,317	65,129	298,532	75,677	
合計 Total	1,659,020	37,921,193	389,265	35,332,145	353,357	35,086,030	421,721	35,912,942	509,591	37,857,066	
分離短期譲渡所得 Short term separate capital gains	—	23,440	—	21,618	—	19,693	—	33,405	—	54,945	
分離長期譲渡所得 Long term separate capital gains	—	3,131,824	—	2,679,097	—	2,588,901	—	3,212,068	—	3,558,311	
株式等の譲渡所得等 Capital gains of stocks, etc.	—	448,347	—	326,767	—	880,907	—	1,356,958	—	2,651,883	
山林所得 Timber income	—	7,680	—	5,922	—	6,129	—	5,264	—	4,709	
退職所得 Retirement income	—	84,921	—	90,201	—	93,789	—	86,620	—	97,601	
総計 Grandtotal	1,659,020	41,617,405	389,265	38,455,752	353,357	38,675,449	421,721	40,607,256	509,591	44,224,515	

(注) この表は、「(1)所得種類別内訳」の累年比較を示したものである。

Note: This table shows yearly composition of "(1) Breakdown by income type".

(3) 都道府県別の人員、所得金額 (その1)
Number of taxpayers and amount of income by prefectures (Part 1)

国税局・都道府県 Regional Taxation Bureau / Prefecture			所得種類 Income Type		営業等所得 Business income				農業所得 Farm income			
			人員 Number of taxpayers		所得金額 Amount of income	申告納税額 (主たるもの) Amount of self-assessment income tax (Main)	人員 Number of taxpayers		所得金額 Amount of income	申告納税額 (主たるもの) Amount of self-assessment income tax (Main)		
			主たるもの Main	従たるもの Secondary			主たるもの Main	従たるもの Secondary				
札幌 Sapporo	北海道 Hokkaido	人 Person	人 Person	百万円 Million yen	百万円 Million yen	人 Person	人 Person	百万円 Million yen	百万円 Million yen			
		59,474	7,993	216,337	16,212	14,577	2,607	75,312	4,031			
仙台 Sendai	青森 Aomori	15,845	2,105	59,929	5,401	3,626	3,911	10,190	301			
	岩手 Iwate	15,779	3,106	57,638	4,828	2,377	7,693	8,477	237			
	宮城 Miyagi	27,001	3,976	99,931	8,124	2,315	10,845	9,657	236			
	秋田 Akita	13,660	1,923	46,143	3,555	1,911	9,593	8,265	236			
	山形 Yamagata	15,880	2,118	53,122	3,805	3,749	9,510	12,453	345			
	福島 Fukushima	25,106	3,377	80,627	4,972	3,669	14,938	13,309	291			
	計 Total	113,271	16,605	397,390	30,686	17,647	56,490	62,351	1,644			
関東信越 Kanto Shinetsu	茨城 Ibaraki	39,691	4,775	139,890	10,290	6,620	13,040	24,291	1,104			
	栃木 Tochigi	27,501	3,337	96,085	6,352	4,822	9,575	18,476	723			
	群馬 Gunma	28,904	3,231	94,694	6,165	3,683	6,694	11,223	417			
	埼玉 Saitama	103,348	11,514	355,378	24,418	3,517	10,782	11,116	429			
	新潟 Niigata	31,068	4,282	105,652	7,205	5,157	22,431	20,783	464			
	長野 Nagano	29,025	4,035	93,936	5,942	4,406	16,287	13,510	478			
	計 Total	259,537	31,174	885,635	60,372	28,205	78,809	99,399	3,616			
東京 Tokyo	千葉 Chiba	76,871	9,076	282,000	20,941	7,453	9,586	25,221	935			
	東京 Tokyo	208,388	30,295	962,188	89,328	663	3,103	3,009	121			
	神奈川 Kanagawa	110,267	14,317	443,139	36,409	1,932	3,993	7,974	360			
	山梨 Yamanashi	16,188	2,052	54,646	3,873	2,950	3,403	7,623	248			
	計 Total	411,714	55,740	1,741,973	150,550	12,998	20,085	43,827	1,664			
金沢 Kanazawa	富山 Toyama	18,008	2,184	66,423	4,719	1,565	8,702	6,133	138			
	石川 Ishikawa	19,606	2,333	68,700	4,961	926	4,455	3,616	119			
	福井 Fukui	14,431	1,746	46,766	2,881	782	4,608	2,944	74			
	計 Total	52,045	6,263	181,890	12,561	3,273	17,765	12,693	331			
名古屋 Nagoya	岐阜 Gifu	37,811	4,503	134,928	9,635	1,551	6,525	6,055	279			
	静岡 Shizuoka	70,492	8,800	264,735	19,491	6,690	9,997	21,898	848			
	愛知 Aichi	116,150	13,334	487,589	42,045	7,128	13,187	29,922	1,698			
	三重 Mie	30,577	3,747	115,732	8,929	1,463	5,790	5,762	284			
	計 Total	255,030	30,384	1,002,984	80,101	16,832	35,499	63,637	3,108			
大阪 Osaka	滋賀 Shiga	18,297	3,666	70,853	5,406	861	4,883	3,224	125			
	京都 Kyoto	38,926	5,174	140,458	10,230	1,060	3,237	3,980	165			
	大阪 Osaka	154,069	16,500	531,942	38,760	955	2,377	3,321	131			
	兵庫 Hyogo	77,648	9,243	311,915	26,956	1,709	6,508	5,869	181			
	奈良 Nara	17,650	2,556	66,075	4,937	641	1,677	2,159	64			
	和歌山 Wakayama	17,364	2,217	61,350	4,721	2,968	2,793	9,138	295			
	計 Total	323,954	39,356	1,182,594	91,011	8,194	21,475	27,690	962			
広島 Hiroshima	鳥取 Tottori	7,525	1,099	23,713	1,455	1,205	2,230	3,750	140			
	島根 Shimane	11,655	1,902	38,873	2,475	698	4,505	2,488	53			
	岡山 Okayama	25,274	3,577	85,194	5,129	1,498	5,250	4,455	141			
	広島 Hiroshima	43,137	5,914	158,763	12,012	1,254	5,257	4,036	118			
	山口 Yamaguchi	25,011	3,453	87,475	6,251	1,062	3,790	3,194	104			
	計 Total	112,602	15,945	394,019	27,322	5,717	21,032	17,924	556			
高松 Takamatsu	徳島 Tokushima	10,066	1,374	30,889	1,830	1,857	1,889	6,243	223			
	香川 Kagawa	13,855	1,936	47,148	3,122	1,436	2,391	3,995	137			
	愛媛 Ehime	18,596	2,515	61,837	3,857	2,092	3,711	5,804	158			
	高知 Kochi	11,083	1,644	35,403	2,358	2,216	1,594	6,795	267			
		計 Total	53,600	7,469	175,277	11,167	7,601	9,585	22,837	784		
福岡 Fukuoka	福岡 Fukuoka	69,799	8,113	244,749	18,105	4,147	7,112	14,379	500			
	佐賀 Saga	12,814	1,534	47,425	3,330	2,699	5,371	9,900	351			
	長崎 Nagasaki	21,224	2,908	69,526	5,022	2,428	2,486	8,401	329			
	計 Total	103,837	12,555	361,700	26,457	9,274	14,969	32,680	1,180			
熊本 Kumamoto	熊本 Kumamoto	22,452	2,816	75,623	5,323	4,934	4,245	17,189	625			
	大分 Oita	15,146	1,894	48,217	2,993	1,277	2,631	4,089	140			
	宮崎 Miyazaki	16,608	1,892	53,009	3,819	4,085	2,682	15,245	758			
	鹿児島 Kagoshima	21,756	3,226	66,819	4,241	4,598	4,150	15,265	759			
	計 Total	75,962	9,828	243,668	16,376	14,894	13,708	51,789	2,283			
沖縄 Okinawa	沖縄 Okinawa	11,436	2,013	35,836	2,688	639	818	1,563	59			
	全国計 Grandtotal	1,832,462	235,325	6,819,302	525,503	139,851	292,842	511,702	20,218			

(注) この表は、「(1)所得種類別内訳」を都道府県別に示したものである。

Note: This table shows " (1) Breakdown by income type" by prefectures.

利子所得 Interest income				配当所得 Dividend income				所得種類 Income type 国税局・都道府県 Regional Taxation Bureau /Prefecture			
人 員 Number of taxpayers		所得金額 Amount of income	申告納税額 (主たるもの) Amount of self- assessment income tax (Main)	人 員 Number of taxpayers		所得金額 Amount of income	申告納税額 (主たるもの) Amount of self- assessment income tax (Main)				
主たるもの Main	従たるもの Secondary			主たるもの Main	従たるもの Secondary						
人 Person	人 Person	百万円 Million yen	百万円 Million yen	人 Person	人 Person	百万円 Million yen	百万円 Million yen				
17	306	182	2	205	19,433	9,484	291	北海道	Hokkaido	札幌 Sapporo	
0	35	8	0	50	1,944	1,415	30	青森	Aomori	仙台 Sendai	
5	61	28	5	57	2,219	1,701	52	岩手	Iwate		
12	103	80	3	117	3,681	3,919	135	宮城	Miyagi		
4	62	27	0	44	2,157	1,126	7	秋田	Akita		
9	63	36	1	62	3,065	1,614	10	山形	Yamagata		
9	127	89	2	107	2,905	2,985	74	福島	Fukushima		
39	451	269	11	437	15,971	12,760	308	計	Total		
8	104	52	1	79	3,280	3,360	42	茨城	Ibaraki		関東信越 Kanto Shinetsu
9	94	68	1	65	2,943	4,160	142	栃木	Tochigi		
7	122	84	2	53	3,621	5,033	283	群馬	Gunma		
18	311	211	11	315	13,042	16,765	566	埼玉	Saitama		
7	125	62	2	98	6,891	4,202	47	新潟	Niigata		
10	173	102	2	99	6,589	4,364	72	長野	Nagano		
59	929	579	18	709	36,366	37,884	1,152	計	Total		
31	307	359	35	275	11,594	17,349	781	千葉	Chiba	東京 Tokyo	
148	2,260	2,781	117	1,399	50,089	159,416	9,840	東京	Tokyo		
62	731	572	22	480	23,284	30,395	1,196	神奈川	Kanagawa		
3	40	21	0	22	1,157	1,029	19	山梨	Yamanashi		
244	3,338	3,734	174	2,176	86,124	208,190	11,836	計	Total		
4	78	47	2	66	3,430	3,031	105	富山	Toyama	金沢 Kanazawa	
1	79	117	0	56	3,431	3,179	115	石川	Ishikawa		
4	66	29	1	35	2,745	1,465	10	福井	Fukui		
9	223	193	2	157	9,606	7,676	230	計	Total		
8	121	69	2	86	6,875	5,323	146	岐阜	Gifu	名古屋 Nagoya	
19	287	177	8	227	15,963	11,075	288	静岡	Shizuoka		
36	502	452	9	584	30,199	46,166	2,531	愛知	Aichi		
11	90	126	1	94	4,538	3,815	68	三重	Mie		
74	1,000	824	20	991	57,575	66,379	3,033	計	Total		
2	64	36	4	46	2,875	2,182	30	滋賀	Shiga		大阪 Osaka
16	158	116	7	134	7,471	13,180	679	京都	Kyoto		
37	438	413	21	344	20,770	26,478	994	大阪	Osaka		
26	306	348	18	295	15,208	22,250	856	兵庫	Hyogo		
5	66	56	2	49	3,948	3,603	72	奈良	Nara		
3	33	30	5	47	1,846	2,486	155	和歌山	Wakayama		
89	1,065	999	57	915	52,118	70,179	2,786	計	Total		
2	47	19	5	27	1,167	688	17	鳥取	Tottori	広島 Hiroshima	
2	60	24	0	34	2,098	1,322	21	島根	Shimane		
7	120	64	1	75	4,232	5,227	323	岡山	Okayama		
14	225	115	2	141	7,892	7,102	235	広島	Hiroshima		
6	104	40	1	42	3,549	6,560	555	山口	Yamaguchi		
31	556	261	8	319	18,938	20,900	1,151	計	Total		
2	23	12	0	49	1,464	2,845	172	徳島	Tokushima	高松 Takamatsu	
2	84	31	0	45	3,465	2,680	102	香川	Kagawa		
5	54	35	1	30	2,724	2,118	26	愛媛	Ehime		
5	33	18	1	28	1,511	1,261	38	高知	Kochi		
14	194	97	2	152	9,164	8,905	338	計	Total		
16	256	178	34	160	9,052	13,585	588	福岡	Fukuoka	福岡 Fukuoka	
4	50	20	1	29	1,512	1,288	58	佐賀	Saga		
7	88	52	2	27	1,843	2,311	85	長崎	Nagasaki		
27	394	249	36	216	12,407	17,183	731	計	Total		
8	124	44	0	62	3,190	4,029	182	熊本	Kumamoto	熊本 Kumamoto	
4	66	26	1	33	1,445	2,139	61	大分	Oita		
2	59	12	1	30	1,433	1,555	25	宮崎	Miyazaki		
5	96	36	1	54	1,863	2,739	107	鹿児島	Kagoshima		
19	345	118	3	179	7,931	10,462	374	計	Total		
4	49	47	2	45	1,180	3,150	131	沖縄	Okinawa	沖縄 Okinawa	
626	8,850	7,550	337	6,501	326,813	473,152	22,361	全国計	Grandtotal		

(3) 都道府県別の人員、所得金額 (その2)

Number of taxpayers and amount of income by prefectures (Part 2)

国税局・都道府県 Regional Taxation Bureau / Prefecture		所得種類 Income Type	不動産所得 Real estate income				給与所得 Employment income			
			人員 Number of taxpayers		所得金額 Amount of income	申告納税額 (主たるもの) Amount of self-assessment income tax (Main)	人員 Number of taxpayers		所得金額 Amount of income	申告納税額 (主たるもの) Amount of self-assessment income tax (Main)
			主たるもの Main	従たるもの Secondary			主たるもの Main	従たるもの Secondary		
		人 Person	人 Person	百万円 Million yen	百万円 Million yen	人 Person	人 Person	百万円 Million yen	百万円 Million yen	
札幌 Sapporo	北海道 Hokkaido		29,250	50,644	151,493	11,020	98,966	38,935	540,383	16,425
仙台 Sendai	青森 Aomori	6,211	11,039	30,379	1,695	25,237	7,073	117,560	3,691	
	岩手 Iwate	7,497	13,120	35,675	2,110	32,578	7,987	132,640	3,645	
	宮城 Miyagi	16,196	23,378	91,627	8,240	49,540	15,612	257,485	7,571	
	秋田 Akita	4,280	10,234	22,161	1,300	25,317	6,183	108,542	2,834	
	山形 Yamagata	6,502	12,508	32,155	1,798	27,887	7,909	122,848	3,252	
	福島 Fukushima	11,878	20,646	58,435	3,762	46,450	12,125	211,429	5,695	
	計 Total	52,564	90,925	270,431	18,905	207,009	56,889	950,504	26,688	
関東信越 Kanto Shinetsu	茨城 Ibaraki	18,857	27,092	103,869	8,242	55,561	17,972	305,614	8,775	
	栃木 Tochigi	13,944	22,739	75,855	5,511	43,063	13,572	245,218	8,123	
	群馬 Gunma	15,322	22,315	77,242	4,902	41,699	14,355	235,152	7,338	
	埼玉 Saitama	62,855	71,604	418,295	44,969	148,418	56,794	900,490	27,681	
	新潟 Niigata	13,160	30,971	73,972	5,186	61,484	17,316	290,551	7,985	
	長野 Nagano	15,777	27,429	74,666	4,317	53,015	17,737	262,442	7,456	
	計 Total	139,915	202,150	823,898	73,127	403,240	137,746	2,239,466	67,359	
東京 Tokyo	千葉 Chiba	46,385	58,283	289,360	30,627	127,317	45,525	811,900	23,125	
	東京 Tokyo	228,044	214,878	1,540,781	190,007	375,693	142,883	3,375,978	157,525	
	神奈川 Kanagawa	100,779	107,447	672,816	80,773	201,980	82,107	1,433,020	44,906	
	山梨 Yamanashi	6,719	9,610	33,538	2,285	20,335	6,095	103,789	2,995	
	計 Total	381,927	390,218	2,536,495	303,692	725,325	276,610	5,724,687	228,552	
金沢 Kanazawa	富山 Toyama	4,520	10,600	27,143	1,722	28,050	9,233	140,878	3,857	
	石川 Ishikawa	7,057	12,788	42,965	3,003	27,542	9,289	153,794	4,709	
	福井 Fukui	4,792	10,010	27,869	1,748	20,442	6,747	110,970	3,383	
	計 Total	16,369	33,398	97,977	6,472	76,034	25,269	405,642	11,950	
名古屋 Nagoya	岐阜 Gifu	16,006	25,263	87,103	5,612	48,384	17,935	277,361	8,527	
	静岡 Shizuoka	37,878	52,860	215,102	16,761	93,323	37,800	523,679	16,421	
	愛知 Aichi	77,103	95,190	475,796	42,651	171,846	73,958	1,197,944	40,399	
	三重 Mie	10,860	17,503	60,533	4,141	38,406	15,600	215,020	6,137	
	計 Total	141,847	190,816	838,534	69,166	351,959	145,293	2,214,003	71,484	
大阪 Osaka	滋賀 Shiga	7,089	11,682	43,372	3,396	27,578	10,354	158,267	4,593	
	京都 Kyoto	21,548	26,229	134,473	12,155	52,964	20,938	347,714	11,361	
	大阪 Osaka	80,110	77,474	525,407	57,254	151,743	67,041	1,090,864	36,692	
	兵庫 Hyogo	37,420	47,958	232,192	22,428	103,498	40,932	726,291	24,207	
	奈良 Nara	9,208	11,498	56,104	4,627	25,837	10,345	188,461	5,659	
	和歌山 Wakayama	6,389	8,667	34,499	2,353	16,600	6,103	98,198	3,246	
	計 Total	161,764	183,508	1,026,048	102,213	378,220	155,713	2,609,795	85,757	
広島 Hiroshima	鳥取 Tottori	2,910	5,556	14,851	833	12,122	3,664	59,163	1,633	
	島根 Shimane	3,586	7,785	18,680	1,083	17,506	5,496	81,275	2,230	
	岡山 Okayama	12,897	20,239	67,137	4,351	42,515	15,406	238,522	7,243	
	広島 Hiroshima	26,557	38,018	142,234	11,567	68,779	26,597	394,616	12,267	
	山口 Yamaguchi	8,809	16,093	42,287	2,484	33,602	12,612	168,246	4,754	
	計 Total	54,759	87,691	285,188	20,318	174,524	63,775	941,823	28,126	
高松 Takamatsu	徳島 Tokushima	4,404	6,966	25,203	1,677	14,219	4,691	84,381	2,705	
	香川 Kagawa	6,953	11,961	37,150	2,456	22,509	7,729	125,008	3,936	
	愛媛 Ehime	9,486	13,415	49,961	3,334	25,857	8,612	151,472	5,006	
	高知 Kochi	5,268	7,316	28,127	2,073	13,750	4,393	76,770	2,624	
	計 Total	26,111	39,658	140,442	9,541	76,335	25,425	437,631	14,270	
福岡 Fukuoka	福岡 Fukuoka	33,540	42,950	200,110	18,896	87,752	30,630	556,535	17,690	
	佐賀 Saga	4,468	7,798	22,694	1,417	19,177	5,146	87,139	2,456	
	長崎 Nagasaki	8,707	14,490	40,290	2,338	28,931	8,323	139,004	4,137	
	計 Total	46,715	65,238	263,093	22,651	135,860	44,099	782,678	24,283	
熊本 Kumamoto	熊本 Kumamoto	10,967	16,924	58,051	3,794	33,288	9,891	180,563	5,873	
	大分 Oita	6,616	11,026	33,497	2,092	20,362	6,762	115,295	3,707	
	宮崎 Miyazaki	5,448	9,714	28,385	1,625	20,582	6,101	105,815	3,710	
	鹿児島 Kagoshima	7,829	16,336	41,196	2,172	31,954	9,651	172,819	5,899	
	計 Total	30,860	54,000	161,129	9,683	106,186	32,405	574,493	19,188	
沖縄 Okinawa	沖縄 Okinawa	19,564	12,854	97,421	8,726	16,667	6,011	98,170	3,252	
全国計 Grandtotal		1,101,645	1,401,100	6,692,149	655,515	2,750,325	1,008,170	17,519,277	597,334	

(注) この表は、「(1) 所得種別内訳」を都道府県別に示したものである。
 Note : This table shows "(1) Breakdown by income type" by prefectures.

総合譲渡所得 Comprehensive capital gains				一時所得 Occasional income				所得種類 Income type 国税局・都道府県 Regional Taxation Bureau /Prefecture			
人 員 Number of taxpayers		所得金額 Amount of income	申告納税額 (主たるもの) Amount of self- assessment income tax (Main)	人 員 Number of taxpayers		所得金額 Amount of income	申告納税額 (主たるもの) Amount of self- assessment income tax (Main)				
主たるもの Main	従たるもの Secondary			百万円 Million yen	百万円 Million yen			主たるもの Main	従たるもの Secondary	百万円 Million yen	百万円 Million yen
人 Person	人 Person			人 Person	人 Person						
261	1,611	2,793	100	4,467	13,388	30,541	1,563	北海道	Hokkaido	札幌	Sapporo
27	219	391	24	933	2,417	5,288	424	青森	Aomori	仙台	Sendai
29	225	359	10	751	3,196	4,245	270	岩手	Iwate		
46	294	1,505	36	1,266	4,844	8,361	599	宮城	Miyagi		
29	160	353	61	587	2,621	3,242	189	秋田	Akita		
26	201	182	6	549	2,658	3,296	182	山形	Yamagata		
49	286	1,483	30	1,098	4,183	9,133	423	福島	Fukushima		
206	1,385	4,273	167	5,184	19,919	33,565	2,088	計	Total		
73	321	939	26	1,096	4,592	7,491	542	茨城	Ibaraki	関東信越	Kanto Shinetsu
61	218	612	37	980	4,459	7,322	646	栃木	Tochigi		
34	194	351	11	786	3,144	5,654	397	群馬	Gunma		
158	692	3,416	109	3,006	13,551	23,014	1,401	埼玉	Saitama		
66	373	694	17	970	5,292	6,541	398	新潟	Niigata		
60	298	1,125	45	1,014	4,766	6,227	369	長野	Nagano		
452	2,096	7,137	245	7,852	35,804	56,248	3,754	計	Total		
126	625	2,269	199	2,360	10,358	17,120	1,063	千葉	Chiba	東京	Tokyo
550	1,967	19,177	1,441	6,703	32,328	52,834	4,118	東京	Tokyo		
308	1,097	7,685	368	3,822	19,523	28,909	1,706	神奈川	Kanagawa		
24	117	297	26	320	1,724	2,030	135	山梨	Yamanashi		
1,008	3,806	29,428	2,034	13,205	63,933	100,893	7,022	計	Total		
58	187	535	25	534	2,710	3,349	189	富山	Toyama	金沢	Kanazawa
50	159	401	14	593	3,278	3,893	196	石川	Ishikawa		
28	142	255	23	683	3,030	4,411	227	福井	Fukui		
136	488	1,192	63	1,810	9,018	11,653	611	計	Total		
104	403	2,239	160	841	4,130	5,467	347	岐阜	Gifu	名古屋	Nagoya
87	633	1,135	54	1,998	10,433	12,847	693	静岡	Shizuoka		
224	1,609	4,167	290	3,227	17,807	22,994	1,187	愛知	Aichi		
45	277	939	48	969	3,885	5,759	321	三重	Mie		
460	2,922	8,480	551	7,035	36,255	47,067	2,547	計	Total		
24	153	411	8	624	2,923	4,202	284	滋賀	Shiga	大阪	Osaka
61	275	906	73	1,397	5,743	8,281	449	京都	Kyoto		
165	718	4,663	336	3,765	17,633	25,465	1,354	大阪	Osaka		
122	571	2,325	114	2,519	11,215	15,716	909	兵庫	Hyogo		
24	102	315	14	804	3,418	5,051	293	奈良	Nara		
30	114	372	43	384	1,861	2,219	123	和歌山	Wakayama		
426	1,933	8,992	589	9,493	42,793	60,935	3,413	計	Total		
20	58	111	9	330	1,172	1,812	110	鳥取	Tottori	広島	Hiroshima
23	115	169	14	356	1,740	2,260	164	島根	Shimane		
32	182	472	86	942	4,398	5,423	313	岡山	Okayama		
75	383	1,026	39	1,508	6,660	9,357	508	広島	Hiroshima		
24	228	261	10	837	3,318	4,561	238	山口	Yamaguchi		
174	966	2,038	158	3,973	17,288	23,413	1,333	計	Total		
10	35	165	6	316	1,292	1,954	146	徳島	Tokushima	高松	Takamatsu
14	89	225	10	419	1,760	2,475	178	香川	Kagawa		
25	69	230	22	542	2,010	2,820	212	愛媛	Ehime		
24	55	255	37	329	1,376	1,931	127	高知	Kochi		
73	248	875	75	1,606	6,438	9,179	663	計	Total		
141	477	1,215	114	2,392	9,750	14,200	759	福岡	Fukuoka	福岡	Fukuoka
37	144	356	24	457	2,444	2,599	156	佐賀	Saga		
39	114	500	83	728	2,274	3,788	274	長崎	Nagasaki		
217	735	2,070	221	3,577	14,468	20,587	1,188	計	Total		
34	204	384	30	985	3,858	5,593	361	熊本	Kumamoto	熊本	Kumamoto
26	114	160	15	652	1,916	3,881	272	大分	Oita		
65	384	439	22	642	2,244	3,777	212	宮崎	Miyazaki		
43	242	415	10	824	2,725	4,371	305	鹿児島	Kagoshima		
168	944	1,398	77	3,103	10,743	17,622	1,150	計	Total		
48	62	311	15	428	1,047	2,293	91	沖縄	Okinawa	沖縄	Okinawa
3,629	17,196	68,986	4,294	61,733	271,094	413,997	25,424	全国計	Grandtotal		

(3) 都道府県別の人員、所得金額 (その3)
Number of taxpayers and amount of income by prefectures (Part 3)

国税局・都道府県 Regional Taxation Bureau / Prefecture			所得種類 Income Type		雑 所 得 Miscellaneous income				分 離 短 期 譲 渡 所 得 Short-term separate capital gains					
			人 員 Number of taxpayers		所得金額 Amount of income		申告納税額 (主たるもの) Amount of self-assessment income tax (Main)		人 員 Number of taxpayers		所得金額 Amount of income		申告納税額 (主たるもの) Amount of self-assessment income tax (Main)	
			主たるもの Main	従たるもの Secondary	主たるもの Main	従たるもの Secondary	主たるもの Main	従たるもの Secondary	主たるもの Main	従たるもの Secondary	主たるもの Main	従たるもの Secondary	主たるもの Main	従たるもの Secondary
			Person	Person	Million yen	Million yen	Person	Person	Million yen	Million yen	Person	Person	Million yen	Million yen
札幌 Sapporo	北海道	Hokkaido	86,124	54,534	197,151	3,158	144	389	1,962	365				
仙台 Sendai	青森	Aomori	16,601	10,817	34,781	540	41	90	830	193				
	岩手	Iwate	22,207	14,294	44,498	657	20	64	145	18				
	宮城	Miyagi	38,309	23,312	86,579	1,463	39	83	316	50				
	秋田	Akita	18,168	10,579	34,856	519	19	58	168	16				
	山形	Yamagata	20,373	13,031	39,496	603	26	59	267	46				
	福島	Fukushima	31,750	20,372	64,533	1,030	44	111	337	45				
	計	Total	147,408	92,405	304,743	4,813	189	465	2,064	369				
関東信越 Kanto Shinetsu	茨城	Ibaraki	41,808	27,963	97,379	1,670	73	196	670	106				
	栃木	Tochigi	25,977	20,636	60,073	1,067	55	125	476	88				
	群馬	Gunma	30,340	22,544	68,164	1,080	38	102	416	56				
	埼玉	Saitama	122,174	82,767	296,573	5,468	177	380	2,739	534				
	新潟	Niigata	39,724	29,183	81,937	1,337	33	113	500	87				
	長野	Nagano	45,705	32,769	100,161	1,770	59	117	543	52				
		計	Total	305,728	215,862	704,286	12,393	435	1,033	5,344	923			
東京 Tokyo	千葉	Chiba	103,465	69,482	270,791	5,004	149	381	2,820	505				
	東京	Tokyo	212,137	234,565	706,037	18,916	495	1,082	17,352	3,854				
	神奈川	Kanagawa	161,250	126,356	468,194	9,292	237	528	3,941	783				
	山梨	Yamanashi	13,841	10,547	30,775	536	18	50	111	9				
	計	Total	490,693	440,950	1,475,797	33,748	899	2,041	24,224	5,152				
金沢 Kanazawa	富山	Toyama	22,318	17,205	48,194	750	23	54	170	27				
	石川	Ishikawa	20,026	17,231	46,345	700	18	68	174	18				
	福井	Fukui	13,540	12,137	30,894	508	10	38	206	41				
	計	Total	55,884	46,573	125,433	1,958	51	160	550	85				
名古屋 Nagoya	岐阜	Gifu	36,409	29,873	83,878	1,442	54	106	663	83				
	静岡	Shizuoka	72,072	62,716	170,064	2,896	99	228	1,263	249				
	愛知	Aichi	125,519	117,171	332,901	7,281	215	369	3,373	676				
	三重	Mie	34,475	23,519	76,781	1,228	62	106	538	78				
		計	Total	268,475	233,279	663,625	12,846	430	809	5,837	1,085			
大阪 Osaka	滋賀	Shiga	25,266	16,943	58,287	958	31	95	688	51				
	京都	Kyoto	42,971	35,016	112,537	2,550	92	190	1,307	262				
	大阪	Osaka	127,550	106,553	341,096	6,162	246	463	4,301	976				
	兵庫	Hyogo	97,501	66,340	246,712	4,419	135	253	1,605	269				
	奈良	Nara	24,917	16,651	67,307	1,215	42	63	461	93				
	和歌山	Wakayama	13,721	10,383	31,540	569	32	83	215	27				
		計	Total	331,926	251,886	857,479	15,873	578	1,147	8,577	1,679			
広島 Hiroshima	鳥取	Tottori	10,951	7,193	23,142	387	10	27	69	14				
	島根	Shimane	15,844	10,589	32,253	512	5	30	49	2				
	岡山	Okayama	33,955	27,844	78,461	1,367	46	111	311	43				
	広島	Hiroshima	65,713	46,403	150,441	2,897	59	130	995	222				
	山口	Yamaguchi	35,629	22,009	78,126	1,299	23	66	167	22				
	計	Total	162,092	114,038	362,424	6,461	143	364	1,589	302				
高松 Takamatsu	徳島	Tokushima	9,188	7,789	21,708	341	16	30	144	21				
	香川	Kagawa	17,462	14,788	42,193	700	19	55	157	21				
	愛媛	Ehime	19,250	16,398	47,685	991	23	63	306	57				
	高知	Kochi	10,060	8,738	23,960	488	20	48	175	21				
		計	Total	55,960	47,712	135,546	2,521	78	196	783	120			
福岡 Fukuoka	福岡	Fukuoka	71,339	52,880	170,928	2,770	102	301	1,220	185				
	佐賀	Saga	13,075	9,882	27,339	404	11	40	92	12				
	長崎	Nagasaki	22,546	14,016	49,208	837	33	68	246	41				
		計	Total	106,960	76,778	247,475	4,011	146	409	1,558	238			
熊本 Kumamoto	熊本	Kumamoto	23,471	18,614	53,184	820	37	101	456	62				
	大分	Oita	17,014	11,776	38,466	658	40	69	454	123				
	宮崎	Miyazaki	15,554	11,520	34,044	483	26	99	230	31				
	鹿児島	Kagoshima	23,956	17,466	53,885	889	65	135	545	92				
		計	Total	79,995	59,376	179,579	2,849	168	404	1,687	308			
沖縄 Okinawa	沖縄	Okinawa	7,938	9,335	21,737	367	76	128	769	144				
全国計	Grandtotal		2,099,183	1,642,729	5,275,274	100,997	3,337	7,545	54,945	10,770				

(注) この表は、「(1)所得種類別内訳」を都道府県別に示したものである。

Note : This table shows " (1) Breakdown by income type" by prefectures.

分離長期譲渡所得 Long-term separate capital gains				株式等の譲渡所得 Capital gains of stocks, etc.				所得種類 Income type 国税局・都道府県 Regional Taxation Bureau /Prefecture		
人 員 Number of taxpayers		所得金額 Amount of income	申告納税額 (主たるもの) Amount of self-assessment income tax (Main)	人 員 Number of taxpayers		所得金額 Amount of income	申告納税額 (主たるもの) Amount of self-assessment income tax (Main)			
主たるもの Main	従たるもの Secondary			主たるもの Main	従たるもの Secondary					
人 Person	人 Person	百万円 Million yen	百万円 Million yen	人 Person	人 Person	百万円 Million yen	百万円 Million yen			
7,332	2,460	87,205	11,350	1,599	3,710	31,949	2,779	北海道 Hokkaido	札幌 Sapporo	
1,658	526	17,005	2,131	247	639	3,042	134	青森 Aomori	仙台 Sendai	
1,497	494	14,063	1,730	276	911	4,650	331	岩手 Iwate		
2,537	850	32,732	4,237	690	2,045	14,333	1,042	宮城 Miyagi		
1,169	506	11,140	1,273	211	573	2,855	177	秋田 Akita		
1,479	576	15,454	1,922	245	706	8,189	802	山形 Yamagata		
2,443	844	25,979	3,337	596	1,639	14,929	1,063	福島 Fukushima		
10,783	3,796	116,374	14,629	2,265	6,513	47,998	3,550	福 島 Total		
4,257	1,175	55,457	7,305	1,410	3,435	32,210	1,850	茨城 Ibaraki		関東信越 Kanto Shinetsu
3,041	872	43,603	5,704	941	2,539	18,816	1,294	栃木 Tochigi		
3,767	821	46,175	5,864	1,038	2,385	20,664	1,580	群馬 Gunma		
12,024	2,584	255,994	36,130	5,613	13,868	112,266	7,780	埼玉 Saitama		
3,266	1,174	33,166	4,110	905	2,518	16,758	1,098	新潟 Niigata		
3,449	962	39,902	5,010	1,113	3,033	26,859	1,829	長野 Nagano		
29,804	7,588	474,297	64,122	11,020	27,778	227,573	15,432	計 Total		
9,707	2,574	191,015	26,422	5,532	13,857	123,393	8,552	千葉 Chiba	東京 Tokyo	
25,030	6,691	818,980	117,794	17,802	41,567	1,060,736	99,778	東京 Tokyo		
15,302	4,192	370,626	52,964	9,222	24,110	207,869	14,537	神奈川 Kanagawa		
1,621	445	20,087	2,551	436	888	11,660	918	山梨 Yamanashi		
51,660	13,902	1,400,708	199,732	32,992	80,422	1,403,658	123,785	山 梨 Total		
1,535	574	17,763	2,189	821	1,755	11,907	844	富山 Toyama	金 沢 Kanazawa	
1,959	623	25,967	3,393	645	1,675	15,596	1,035	石川 Ishikawa		
1,274	388	16,787	2,171	567	1,223	9,474	752	福 井 Fukui		
4,768	1,585	60,517	7,752	2,033	4,653	36,976	2,631	福 井 Total		
3,546	1,046	43,596	5,615	1,373	3,386	32,408	2,420	岐阜 Gifu	名古屋 Nagoya	
7,270	1,812	114,692	15,373	2,560	6,188	59,975	5,381	静岡 Shizuoka		
14,029	3,959	260,609	35,902	7,157	18,688	145,456	10,909	愛知 Aichi		
2,727	887	30,947	3,835	1,179	3,130	20,305	1,333	三 重 Mie		
27,572	7,704	449,844	60,726	12,269	31,392	258,144	20,043	計 Total		
1,940	622	26,861	3,399	881	2,195	17,778	1,633	滋 賀 Shiga	大 阪 Osaka	
3,963	1,012	71,740	9,810	1,943	4,494	51,009	4,378	京 都 Kyoto		
11,273	3,147	232,478	32,296	7,712	17,494	173,550	14,054	大 阪 Osaka		
8,063	2,220	136,227	18,242	5,605	12,149	146,555	12,195	兵 庫 Hyogo		
2,289	528	38,521	5,208	1,413	3,348	28,745	1,972	奈 良 Nara		
1,436	417	16,485	2,084	691	1,459	11,384	819	和歌山 Wakayama		
28,964	7,946	522,313	71,039	18,245	41,139	429,021	35,051	計 Total		
684	214	6,864	836	313	712	3,792	247	鳥 取 Tottori	広 島 Hiroshima	
790	353	7,791	940	208	601	3,018	175	島 根 Shimane		
2,937	934	33,930	4,286	1,239	2,830	20,612	1,310	岡 山 Okayama		
4,036	1,344	53,298	7,040	1,764	4,613	33,402	2,721	広 島 Hiroshima		
1,900	732	18,149	2,194	716	1,763	10,373	602	山 口 Yamaguchi		
10,347	3,577	120,032	15,296	4,240	10,519	71,198	5,056	山 口 Total		
1,207	278	17,438	2,289	740	1,047	10,946	926	徳 島 Tokushima	高 松 Takamatsu	
1,696	439	20,772	2,603	772	1,563	17,583	1,707	香 川 Kagawa		
2,393	574	34,548	4,532	726	1,637	10,968	698	愛 媛 Ehime		
1,078	344	12,426	1,600	274	566	4,183	279	高 知 Kochi		
6,374	1,635	85,185	11,025	2,512	4,813	43,680	3,610	高 知 Total		
6,525	1,951	93,415	12,396	2,267	5,346	54,739	4,121	福 岡 Fukuoka	福 岡 Fukuoka	
1,027	343	11,060	1,365	280	606	2,853	142	佐 賀 Saga		
1,545	542	15,712	1,958	363	1,249	5,174	289	長 崎 Nagasaki		
9,097	2,836	120,187	15,719	2,910	7,201	62,766	4,552	長 崎 Total		
2,682	848	28,765	3,460	508	1,270	10,015	685	熊 本 Kumamoto	熊 本 Kumamoto	
1,586	531	16,602	2,101	396	805	6,438	532	大 分 Oita		
1,729	552	14,691	1,790	356	895	7,770	761	宮 崎 Miyazaki		
2,769	931	25,988	3,219	247	615	4,380	330	鹿 児 島 Kagoshima		
8,766	2,862	86,046	10,569	1,507	3,585	28,603	2,308	計 Total		
2,419	490	35,602	4,786	255	591	10,317	1,075	沖 縄 Okinawa	沖 縄 Okinawa	
197,886	56,381	3,558,311	486,746	91,847	222,316	2,651,883	219,870	全 国 計 Grandtotal		

(3) 都道府県別の人員、所得金額 (その4)

Number of taxpayers and amount of income by prefectures

国税局・都道府県 Regional Taxation Bureau / Prefecture		所得種類 Income type	山 林 所 得 Timber income				退 職 所 得 Retirement income			
			人 員 Number of taxpayers		所得金額 Amount of income	申告納税額 (主たるもの) Amount of self- assessment income tax (Main)	人 員 Number of taxpayers		所得金額 Amount of income	申告納税額 (主たるもの) Amount of self- assessment income tax (Main)
			主たるもの Main	従たるもの Secondary			主たるもの Main	従たるもの Secondary		
		人 Person	人 Person	百万円 Million yen	百万円 Million yen	人 Person	人 Person	百万円 Million yen	百万円 Million yen	
札幌 Sapporo	北海道 Hokkaido		120	234	470	22	129	383	2,875	60
仙台 Sendai	青森 Aomori	13	36	50	2	28	74	471	17	
	岩手 Iwate	26	90	123	2	28	102	651	12	
	宮城 Miyagi	3	38	55	1	54	152	1,148	39	
	秋田 Akita	7	29	37	1	25	68	429	25	
	山形 Yamagata	5	15	28	1	23	64	414	16	
	福島 Fukushima	6	29	31	0	60	110	1,249	15	
	計 Total	60	237	325	7	218	570	4,362	125	
関東信越 Kanto Shinetsu	茨城 Ibaraki	5	24	34	0	62	202	1,217	49	
	栃木 Tochigi	30	71	269	24	43	122	1,041	34	
	群馬 Gunma	3	30	42	0	42	118	1,006	26	
	埼玉 Saitama	11	23	82	6	168	600	4,205	103	
	新潟 Niigata	6	23	37	1	55	161	947	18	
	長野 Nagano	1	15	9	0	63	154	1,126	23	
	計 Total	56	186	473	31	433	1,357	9,543	253	
東京 Tokyo	千葉 Chiba	4	29	80	6	169	600	4,732	74	
	東京 Tokyo	14	98	175	4	525	1,671	21,393	1,682	
	神奈川 Kanagawa	5	27	60	7	250	1,027	7,258	143	
	山梨 Yamanashi	1	7	7	0	14	52	565	3	
		計 Total	24	161	322	17	958	3,350	33,948	1,902
金沢 Kanazawa	富山 Toyama	2	6	13	1	39	66	506	11	
	石川 Ishikawa	13	25	51	1	40	109	614	11	
	福井 Fukui	6	14	30	1	23	38	317	12	
		計 Total	21	45	94	3	102	213	1,437	33
名古屋 Nagoya	岐阜 Gifu	36	75	184	9	59	163	949	89	
	静岡 Shizuoka	67	149	325	14	105	303	2,295	94	
	愛知 Aichi	33	75	140	6	224	595	4,358	115	
	三重 Mie	21	55	227	7	50	140	1,102	26	
		計 Total	157	354	877	37	438	1,201	8,705	323
大阪 Osaka	滋賀 Shiga	4	5	21	1	43	106	786	27	
	京都 Kyoto	17	36	116	12	136	245	2,291	52	
	大阪 Osaka	6	48	76	2	867	1,303	11,566	278	
	兵庫 Hyogo	12	36	99	8	231	472	4,821	97	
	奈良 Nara	45	107	461	56	92	197	1,714	25	
	和歌山 Wakayama	21	38	221	12	21	110	819	8	
	計 Total	105	270	993	91	1,390	2,433	21,996	488	
広島 Hiroshima	鳥取 Tottori	1	17	22	0	21	48	385	17	
	島根 Shimane	7	18	28	1	14	30	143	3	
	岡山 Okayama	12	38	58	2	58	142	1,262	39	
	広島 Hiroshima	2	27	18	0	98	217	1,684	45	
	山口 Yamaguchi	8	24	36	1	41	122	696	16	
	計 Total	30	124	162	4	232	559	4,170	151	
高松 Takamatsu	徳島 Tokushima	11	29	95	7	16	45	288	5	
	香川 Kagawa	1	2	1	0	31	61	518	17	
	愛媛 Ehime	15	29	93	7	35	77	656	17	
	高知 Kochi	20	36	126	6	13	62	272	4	
		計 Total	47	96	314	21	95	245	1,733	43
福岡 Fukuoka	福岡 Fukuoka	18	48	120	6	124	347	3,374	85	
	佐賀 Saga	3	20	30	0	22	54	322	5	
	長崎 Nagasaki	1	3	2	0	24	72	487	11	
		計 Total	22	71	153	6	170	473	4,183	101
熊本 Kumamoto	熊本 Kumamoto	31	65	139	7	48	102	2,129	245	
	大分 Oita	26	75	167	8	30	75	565	9	
	宮崎 Miyazaki	37	85	197	14	36	70	359	6	
	鹿児島 Kagoshima	4	20	22	0	54	133	935	16	
		計 Total	98	245	525	29	168	380	3,987	275
沖縄 Okinawa	沖縄 Okinawa	0	3	0	0	48	104	661	9	
全国計 Grandtotal			740	2,026	4,709	265	4,381	11,268	97,601	3,733

(注) この表は、「(1)所得種類別内訳」を都道府県別に示したものである。

Note : This table shows "(1) Breakdown by income type" by prefectures.

合 計 Total						所得種類 Income type		
人 員 Number of person		所得金額 Amount of income			申告納税額 (主たるもの) Amount of self-assessment income tax (Main)	国税局・都道府県 Regional Taxation Bureau / Prefecture		
主たるもの Main	従たるもの Secondary							
人 外 Person Excluding	人 外 Person Excluding	百万円 Million yen			百万円 Million yen			
302,665	6,491	196,627	17,986	1,351,070	67,380	北海道 Hokkaido	札 幌 Sapporo	
70,517	2,937	40,925	3,167	281,798	14,583	青 森 Aomori	仙 台 Sendai	
83,127	5,024	53,562	3,687	305,539	13,908	岩 手 Iwate		
138,125	6,158	89,213	7,125	608,827	31,777	宮 城 Miyagi		
65,431	2,528	44,746	2,182	239,753	10,193	秋 田 Akita		
76,815	3,002	52,483	2,468	289,974	12,789	山 形 Yamagata		
123,265	5,122	81,692	8,254	485,484	20,740	福 島 Fukushima		
557,280	24,771	362,621	26,883	2,211,375	103,990	計 Total		
169,600	6,728	104,171	8,662	773,921	40,002	茨 城 Ibaraki	関東信越 Kanto Shinetsu	
120,532	4,577	81,302	5,672	572,785	29,746	栃 木 Tochigi		
125,716	4,088	79,676	5,745	566,978	28,121	群 馬 Gunma		
461,802	14,663	278,512	30,934	2,406,828	149,607	埼 玉 Saitama		
155,999	4,205	120,853	6,307	636,965	27,956	新 潟 Niigata		
153,796	7,460	114,364	7,133	626,546	27,365	長 野 Nagano		
1,187,445	41,721	778,878	64,453	5,584,023	302,797	計 Total		
379,844	11,829	232,277	22,983	2,041,449	118,272	千 葉 Chiba	東 京 Tokyo	
1,077,591	30,943	763,477	107,132	8,754,859	694,526	東 京 Tokyo		
605,896	17,401	408,739	42,365	3,688,406	243,465	神奈川 Kanagawa		
62,492	2,962	36,187	2,726	266,489	13,599	山 梨 Yamanashi		
2,125,823	63,135	1,440,680	175,207	14,751,203	1,069,861	計 Total		
77,543	3,840	56,784	4,265	326,798	14,579	富 山 Toyama		
78,532	4,006	55,543	4,279	365,854	18,275	石 川 Ishikawa		
56,617	4,008	42,932	3,140	252,739	11,829	福 井 Fukui		
212,692	11,854	155,259	11,684	945,391	44,683	計 Total		
146,268	5,652	100,404	8,701	681,533	34,365	岐 阜 Gifu		
292,887	11,342	208,169	14,876	1,401,922	78,571	静 岡 Shizuoka		
523,475	17,190	386,643	33,065	3,017,865	185,699	愛 知 Aichi	名 古 屋 Nagoya	
120,939	3,972	79,267	6,762	538,574	26,434	三 重 Mie		
1,083,569	38,156	774,483	63,404	5,639,893	325,070	計 Total		
82,686	2,414	36,124	3,820	387,727	19,914	滋 賀 Shiga		
165,228	5,626	110,218	12,073	890,066	52,186	京 都 Kyoto		
538,842	12,467	331,959	36,639	2,977,110	189,309	大 阪 Osaka		
334,784	9,247	213,411	23,271	1,855,532	110,900	兵 庫 Hyogo	大 阪 Osaka	
83,016	2,706	54,504	5,652	459,885	24,238	奈 良 Nara		
59,707	2,359	36,124	3,813	269,347	14,461	和 歌 山 Wakayama		
1,264,263	34,819	802,782	85,268	6,839,667	411,007	計 Total		
50,834	2,904	35,450	1,605	189,576	7,758	鳥 取 Tottori		
36,015	2,442	23,076	1,503	137,518	5,617	島 根 Shimane		
121,487	7,690	85,303	5,818	542,184	24,635	岡 山 Okayama	広 島 Hiroshima	
213,137	9,401	143,680	9,401	958,797	49,671	広 島 Hiroshima		
107,710	5,184	67,863	3,646	420,549	18,531	山 口 Yamaguchi		
529,183	27,621	355,372	21,973	2,248,624	106,211	計 Total		
42,101	1,546	26,952	2,155	202,550	10,350	徳 島 Tokushima		
65,214	2,814	46,323	2,529	300,200	14,989	香 川 Kagawa		
79,075	2,897	51,888	3,339	368,768	18,918	愛 媛 Ehime	高 松 Takamatsu	
44,168	1,345	27,716	1,913	192,014	9,922	高 知 Kochi		
230,558	8,602	152,879	9,936	1,063,531	54,179	計 Total		
278,322	10,354	169,213	13,118	1,370,696	76,248	福 岡 Fukuoka		
54,103	2,600	34,944	1,928	213,269	9,721	佐 賀 Saga		
86,603	2,732	48,476	2,152	334,936	15,405	長 崎 Nagasaki		
419,028	15,686	252,633	17,198	1,918,901	101,374	計 Total	福 岡 Fukuoka	
99,507	4,196	62,252	4,278	436,531	21,466	熊 本 Kumamoto	熊 本 Kumamoto	
63,208	2,892	39,185	2,725	270,443	12,712	大 分 Oita		
65,091	2,535	37,450	2,906	262,527	12,824	宮 崎 Miyazaki		
94,267	3,105	57,869	2,633	393,064	18,469	鹿 児 島 Kagoshima		
322,073	12,728	196,756	12,541	1,362,566	65,471	計 Total		
59,567	1,801	34,685	3,056	308,268	21,345	沖 縄 Okinawa		
8,294,146	287,385	5,503,655	509,591	44,224,515	2,673,368	全 国 計 Grandtotal		

(4) 業種別内訳

Breakdown by business type

区 分 Type	人 員 Number of taxpayers				所 得 金 額 Amount of income		申告納税額 (主たるもの) Amounts of self- assessment (Main)
	主たるもの Main		従たるもの Secondary		百万円 Million yen	百万円 Million yen	
	人 Person	外 Excluding	人 Person	外 Excluding			
各種商品小売業 Retail of various kinds of goods	587	64	137	75	1,544	94	
飲食料品小売業 Retail of food and drink	52,738	6,899	12,260	7,698	141,895	7,104	
繊維、身まわり品小売業 Retail of textile goods and apparel	15,733	2,092	2,801	2,269	36,771	1,799	
家具小売業 Retail of furniture	1,163	152	176	202	3,587	208	
雑貨類、日用品類小売業 Retail of miscellaneous goods and everyday sundries	37,068	3,778	6,474	4,499	126,112	9,281	
機械器具小売業 Retail of machinery and appliances	24,393	1,196	2,577	1,243	66,274	3,244	
その他の小売業 Other retails	32,627	3,987	14,109	4,277	92,124	5,357	
料理飲食業 Hotels and restaurant	150,119	7,687	14,226	10,043	320,466	14,998	
卸売業 Wholesale	42,344	2,193	5,390	3,591	145,924	10,914	
製造小売業 Manufacturing and retail	31,768	1,263	3,101	1,929	86,144	4,360	
製造卸売業 Manufacturing and wholesale	45,207	2,058	4,848	3,489	145,512	9,383	
受託加工業 Processing on assignment	84,181	1,856	7,272	1,657	261,834	15,766	
修理業 Repair industry	52,157	890	3,383	963	157,888	7,631	
サービス業 Service industry	195,851	6,626	21,157	8,653	467,735	24,965	
建設業 Construction industry	455,823	4,437	18,909	5,235	1,413,661	67,987	
その他の営業 Other businesses	192,996	9,564	47,389	11,399	545,145	28,800	
畜産水産業 Livestock and Fishery industries	33,674	1,317	6,849	1,343	131,988	8,642	
医療保健業 Medical and Health industries	97,082	1,735	7,719	4,479	1,428,388	210,702	
弁護士、税理士、建築士等 Lawyer, Certified Public Tax Accountant, Authorized architect, etc.	35,349	3,210	10,256	2,737	433,294	44,741	
その他の庶業 Others	251,602	8,342	46,292	7,056	813,016	49,526	
合 計 Total	1,832,462	69,346	235,325	82,836	6,819,302	525,503	

- 用語の説明： 1 「その他の小売業」には、燃料、化学薬品類、古物、花、植木、みやげ物、たばこ小売業等が含まれている。
2 「その他の営業」には、道路運送業、水運業、金融業、不動産業、林業、鉱業、保険代理業等が含まれている。
3 「畜産、水産業」には、畜産業、漁業、水産養殖業が含まれている。
4 「医療保健業」には、病院、診療医、療術師（はり師、きゅう師、あんま、指圧師等）、獣医、助産婦、歯科技工士等が含まれている。
5 「弁護士、税理士、建築士等」には、弁護士、弁理士、公証人、司法書士、行政書士、税理士、公認会計士、土地家屋調査士、不動産鑑定士、建築士等が含まれている。
6 「その他の庶業」には、文筆家、作詞家、作曲家、美術家、工芸家、芸能関係者、職業選手、棋士、外交員、諸教授、学校経営、速記者、技能工、職人、芸者、ホステス、易者、水先人等が含まれている。

(注) この表は、「(1)所得種類別内訳」の営業等所得について、業種別の内訳を示したものである。

- Terminology : 1 "Other retails" includes retails for fuel, chemicals, antiques, flowers, souvenirs, tobacco, etc.
2 "Other businesses" includes road haulage, transportation by water, finance business, real estate business, timber, mining, insurance agency, etc.
3 "Livestock and Fishery industries" includes livestock industry, fishery, and aquaculture.
4 "Medical and Health industries" includes hospitals, doctors, therapists (acupuncture, moxibustion, massage, acupressure, etc.), veterinarians, midwives, prosthetist, etc.
5 "Lawyer, Certified Public Tax Accountant, Authorized architect, etc." includes lawyers, patent agents, public notaries, judicial scriveners, administrative scriveners, Certified Public Tax Accountants, Certified Public Accountants, land and house investigators, real estate valuers, authorized architects, etc.
6 "Others" includes writers, lyric writers, composers, artists, artisans, entertainers, professional players of sports, professional shogi / iigo players, canvasser, instructors, school managers, steno typists, skilled artisans, craftsmen, geisha, hostesses, fortune-tellers, pilots.

Note: This table shows breakdown of business income related to "(1) Breakdown by income type"

2-4 青色申告状況 Statistics of Filing Blue Returns

(1) 営業等所得者の青色申告の状況

(単位：千人)

Statistics of filing blue returns of business income earners

(In thousands of person)

区 分 Type	青色申告者数 Number of taxpayers who filed a blue return	申告納税額のあるもの Number of taxpayers who have income tax self-assessment ①	うち 青色申告者 Number of taxpayers who filed a blue return ②	青色申告の割合 Percentage of blue returns ②/①
				%
平成 11 年 分 FY1999	3,104	2,156	1,134	53
12 2000	3,137	2,085	1,117	54
13 2001	3,158	1,944	1,064	55
14 2002	3,168	1,825	1,001	55
15 2003	3,189	1,780	977	55
16 2004	3,239	1,813	996	55
17 2005	3,234	1,826	1,003	55

資料：個人課税課調

調査対象等：各年分の青色申告者数及び申告納税額があるものについては、翌年3月31日現在の状況である。

Source: Individual Taxation Division

Subject of survey: With respect to number of taxpayers who filed a blue return for each year and number of taxpayers who have income tax for each year, figures as of March 31 of the following year are shown.

(2) 平成17年分申告所得税の青色申告の主な特典

Principal benefits of blue returns for self-assessment income tax in 2005

[棚卸資産の評価関係] 1 棚卸資産の低価法による評価の選択	[Related to Inventory valuation] 1 Choice of inventory valuation on "cost or market method" basis
[減価償却費等関係] 2 耐用年数の短縮	[Related to Depreciation] 2 Shortening of useful life
3 機械装置の増加償却	3 Extra depreciation for machinery and equipment operated for longer than average (additional depreciation)
4 陳腐化資産の特別な償却	4 Extra depreciation on obsolete assets
5 エネルギー需給構造改革推進設備を取得した場合の特別償却	5 Special depreciation for acquisition, etc. of equipment to promote structural reform of energy demand and supply
6 中小企業者が機械等を取得した場合等の特別償却	6 Special depreciation for acquisition, etc. of machineries by small and medium-size enterprises
7 事業基盤強化設備を取得した場合等の特別償却	7 Special depreciation for acquisition, etc. of equipment to consolidate basic structure of business
8 沖縄の特定中小企業者が経営革新設備等を取得した場合等の特別償却	8 Special depreciation in such cases as specified small and medium-sized enterprises in Okinawa acquire management innovation facilities, etc.
9 情報通信機器等を取得した場合等の特別償却	9 Special depreciation for acquisition, etc. of telecommunications equipment, etc.
10 特定設備等の特別償却	10 Special depreciation for specified facilities, etc.
11 地震防災対策用資産の特別償却	11 Special depreciation for assets for earthquake disaster prevention countermeasure
12 開発研究用設備の特別償却	12 Special initial depreciation on equipment for development research
13 事業革新設備等の特別償却	13 Special depreciation for equipment for business renovation
14 特定電気通信設備等の特別償却	14 Special depreciation for specified telecommunication facilities
15 商業施設等の特別償却	15 Special depreciation for specified commercial facilities, etc.
16 製造過程管理高度化設備等の特別償却	16 Specially recognized depreciation of equipment for the management upgrade of manufacturing
17 再商品化設備等の特別償却	17 Special depreciation for re-merchandising facilities of goods
18 特定地域における工業用機械等の特別償却	18 Special depreciation of industry-use machinery and the like in specified areas
19 医療用機器等の特別償却	19 Special initial depreciation on equipment for medical treatment, etc.
20 特定医療用建物の割増償却等	20 Special additional depreciation on specified buildings for medical use
21 障害者を雇用する場合の機械等の割増償却等	21 Special additional depreciation on machineries in the case of employment of handicapped person

2 申告所得税

22 経営基盤強化計画を実施する指定中小企業者の機械等の割増償却	22 Special additional depreciation on machineries used by members of commercial and industrial cooperatives, etc. which are used to execute plans for the promotion of business infrastructure
23 農業経営改善計画等を実施する個人の機械等の割増償却	23 Special additional depreciation on machineries , etc. used by individuals which execute the plan for promotion of rationalization of agricultural management
24 漁業経営改善計画を実施する個人の漁船の割増償却	24 Additional depreciation of fishing vessels of individuals carrying out a management improvement plan for fisheries
25 特定再開発建築物等の割増償却	25 Special additional depreciation on specified redeveloped buildings , etc.
26 倉庫用建物等の割増償却	26 Special additional depreciation on buildings for storage , etc.
27 鉱工業技術研究組合等に対する支出金の特別償却 (平成17年3月31日までの間に、鉱工業技術研究組合等に対し、費用又は負担金を支出した場合に限ります。)	27 Special depreciation on expenses to research associations for mining and manufacturing technology (Limited to when cost or load money is expended to the mining and manufacturing technology research union etc. up until March 31, 2005.)
[引当金・準備金関係]	[Related to Reserve fund, and Provision]
28 貸金に係る貸倒引当金の設定	28 Setting of reserve for bad debts
29 返品調整引当金の設定	29 Setting of reserve loss on goods unsold
30 退職給与引当金の設定	30 Setting of reserve for retirement allowance
31 金属鉱業等鉱害防止準備金の積立て	31 Savings of reserve for prevention of mine pollution from metal mining , etc.
32 特定災害防止準備金の積立て	32 Savings of reserve for prevention of specified disaster
33 特別修繕準備金の積立て	33 Savings of reserve for extraordinary repair
34 日本国際博覧会出展準備金の積立て	34 Reserve for Sending Exhibits to the Japan World Exposition
35 探鉱準備金の積立て	35 Savings of reserve for mine prospecting
[所得の特別控除関係]	[Related to Special Deduction for Income]
36 新鉱床探鉱費の特別控除	36 Special deduction for expenditure in prospecting for mineral deposit
37 青色申告特別控除	37 Special deduction for blue return
[その他の所得計算の特例関係]	[Related to Tax Credit]
38 青色事業専従者給与の必要経費算入	38 Including of wages for family employee of blue return taxpayer in necessary expense
39 必要経費に算入される家事関連費	39 Expenses relating to housekeeping included in necessary expense
40 小規模事業者の収入及び費用の帰属時期の特例（現金主義による所得計算）	40 Special treatment on accounting for small-scale enterprises (computing of income on cash basis)
41 中小企業者の少額減価償却資産の取得価額の必要経費算入の特例	41 Special treatment on accounting for small and medium-sized enterprises (Acquisition value of small amount depreciable assets included in necessary expense)
[税額控除関係]	[Related to Tax Credit]
42 試験研究費の額が増加した場合等の所得税額の特別控除	42 Income tax credit for increase in experimental and research expense
43 エネルギー需給構造改革推進設備を取得した場合の所得税額の特別控除	43 Special income tax credit in the case of acquisition , etc. of equipment to promote structural reform of energy demand and supply
44 情報通信機器等を取得した場合等の所得税額の特別控除	44 Special income tax credit for acquisition, etc. of telecommunications equipment, etc.
45 事業基盤強化設備を取得した場合等の所得税額の特別控除	45 Special income tax credit for acquisition , etc. of equipment to consolidate basic structure of business
46 沖縄の特定中小企業者が経営革新設備等を取得した場合等の所得税額の特別控除	46 Special credit for income tax in such cases as specified small and medium-sized enterprises in Okinawa acquire management innovation facilities, etc
47 中小企業者が機械等を取得した場合等の所得税額の特別控除	47 Special income tax credit for acquisition , etc. of machineries by small and medium-size enterprises
[純損失関係]	[Related to Net Loss]
48 純損失の繰越控除	48 Carryover of net loss
49 純損失の繰戻しによる還付	49 Refund by carryback of net loss
[更正等の手続関係]	[Related to procedure for correction , etc.]
50 更正の制限	50 Limit on correction
51 更正の理由付記	50 Explanatory remarks on the correction
52 更正に対する不服申立ての場合の異議申立てと審査請求の選択	52 Choice between request for reinvestigation and request for reconsideration in the case of appeal of dissatisfaction on correction

2-5 申告所得税標本調査結果（抜粋）

Results of Sample Survey for Self-assessment Income Tax (excerpt)

申告所得税標本調査の説明

Explanation of Sample Survey for Self-assessment Income Tax

- 1 この2-5における表は、平成17年分の申告所得税の納税者について、標本調査により調査したもののうち、主要な計数について取りまとめたものである。
なお、この調査結果の詳細については、「平成17年分税務統計から見た申告所得税の実態」（平成19年2月刊行）を参照されたい。
- 2 調査の対象は、平成18年3月31日現在における、平成17年分の申告所得税の納税者（所得金額があっても各種控除等の結果、申告納税額がなくなった者は含まない。）である。
- 3 調査の方法は、全国524税務署より、所得者区分別・合計所得階級別に、次の表に示す抽出率で標本を抽出し調査した。
 - 1 The tables in 2-5 show figures for key items surveyed by sample survey on taxpayers of self-assessment income tax for 2005.
For further details of results of this survey, please refer to "The Actual State of Self-assessment Income Tax seen from the Taxation Statistics for 2005" (published in March of 2007, Japanese only).
 - 2 Subjects of survey are taxpayers of self-assessment income tax for 2005 (except for those who have income but no tax due as a result of several deductions) as of march 31, 2006.
 - 3 Method of survey was a sample survey. Samples were picked out from 524 Tax Offices around the country at ampling ratio listed in the following table and studied by type of income earners and by total income range.

合計所得階級区分 Total income range		所得者区分 Type of income earners		営 業 等 Business	農 業 Farm	そ の 他 Others
70 万円以下			Less 70 thousand yen	1/20	1/10	1/30
70 万円超	100 万円以下		Over 70 thousand yen Less than 1 million yen	1/130	1/5	1/150
100 "	150 "		Over 1 million yen Less than 1.5 million yen	1/365	1/5	1/190
150 "	200 "		Over 1.5 million yen Less than 2 million yen	1/375	1/5	1/530
200 "	250 "		Over 2 million yen Less than 2.5 million yen	1/445	1/5	1/730
250 "	300 "		Over 2.5 million yen Less than 3 million yen	1/410	1/15	1/375
300 "	400 "		Over 3 million yen Less than 4 million yen	1/745	1/35	1/295
400 "	500 "		Over 4 million yen Less than 5 million yen	1/465	1/30	1/340
500 "	600 "		Over 5 million yen Less than 6 million yen	1/310	1/30	1/300
600 "	700 "		Over 6 million yen Less than 7 million yen	1/195	1/20	1/250
700 "	800 "		Over 7 million yen Less than 8 million yen	1/60	1/15	1/195
800 "	1,000 "		Over 8 million yen Less than 10 million yen	1/55	1/20	1/190
1,000 "	1,200 "		Over 10 million yen Less than 12 million yen	1/55	1/10	1/170
1,200 "	1,500 "		Over 12 million yen Less than 15 million yen	1/25	1/5	1/185
1,500 "	2,000 "		Over 15 million yen Less than 20 million yen	1/35	1/5	1/160
2,000 "	3,000 "		Over 20 million yen Less than 30 million yen	1/45	1/2	1/130
3,000 "	5,000 "		Over 30 million yen Less than 50 million yen	1/50	1/1	1/80
5,000 万円超			Over 50 million yen	1/2	1/1	1/10

なお、標本数は、営業等所得者15,502、農業所得者16,039、その他所得者33,386、合計64,927である。

Breakdown of the number of samples is as follows: business income earners, 15,502; farm income earners, 16,039; other income earners, 33,386; total, 64,927

(1) 総括表

Overview

区分 Type	合計所得 Total income		所得控除額 Amount for deduction from taxable income	課税所得金額 Amount of taxable income	算出税額 Computed amount of tax	税額控除額 Amount of tax credit	源泉徴収税額 Amount of withholding income tax		申告納税額 Amount of self- assessment income tax
	人 Number of taxpayers	金額 Amount of income					人 Number of taxpayers	金額 Amount of money	
(合計所得階級別) By total income range	人 Person	百万円 Million yen	百万円 Million yen	百万円 Million yen	百万円 Million yen	百万円 Million yen	人 Person	百万円 Million yen	百万円 Million yen
70万円以下 Less than 0.7 million yen	266,999	150,750	117,794	32,955	3,353	21	50,555	723	1,943
100〃 1	416,488	357,467	242,017	115,450	11,771	29	123,013	1,930	7,464
150〃 1.5	990,530	1,248,771	759,783	488,988	49,301	221	464,788	12,483	26,781
200〃 2	1,165,126	2,041,641	1,127,558	914,082	96,988	472	595,848	33,824	43,389
250〃 2.5	1,065,136	2,380,014	1,212,227	1,167,787	118,596	1,022	620,038	41,585	52,473
300〃 3	720,459	1,970,102	936,302	1,033,800	105,969	1,574	386,774	33,147	50,368
400〃 4	937,826	3,239,579	1,320,503	1,919,075	222,449	3,571	498,791	82,999	92,104
500〃 5	596,362	2,661,665	937,815	1,723,850	179,487	5,625	357,544	56,118	82,972
600〃 6	415,865	2,275,175	693,931	1,581,244	181,949	5,186	273,985	60,215	81,195
700〃 7	315,607	2,042,863	571,071	1,471,792	186,882	4,838	224,603	65,876	79,759
800〃 8	239,291	1,787,625	440,552	1,347,072	184,267	4,520	173,938	68,720	75,078
1,000〃 10	316,452	2,818,744	607,275	2,211,469	330,501	5,768	243,669	129,088	130,698
1,200〃 12	199,600	2,180,490	384,975	1,795,515	297,977	4,853	157,447	119,541	114,958
1,500〃 15	193,655	2,587,680	391,273	2,196,407	391,750	5,767	154,274	172,694	164,875
2,000〃 20	177,677	3,052,510	364,382	2,688,128	523,648	6,344	145,401	246,046	226,839
3,000〃 30	138,739	3,348,396	280,768	3,067,628	691,263	6,579	113,584	345,603	304,396
5,000〃 50	84,722	3,192,816	171,061	3,021,755	749,665	3,750	69,342	380,496	344,239
5,000超 Over 50 million yen	53,612	6,378,638	114,612	6,264,026	1,427,626	22,103	42,505	598,283	793,837
合計 Total	8,294,146	43,714,924	10,673,901	33,041,022	5,753,440	82,243	4,696,099	2,449,371	2,673,368
(所得者別) By income earners									
営業等所得者 Business income earners	1,826,434	6,872,358	2,457,013	4,415,345	795,917	13,149	188,714	186,503	521,796
農業所得者 Farm income earners	138,251	442,445	220,284	222,162	26,705	786	31,550	1,141	19,991
その他所得者 Other income earners	6,329,461	36,400,121	7,996,604	28,403,516	4,930,818	68,307	4,475,835	2,261,727	2,131,581

(2) 納税者平均値による総括表

(単位：千円)

Overview by mean value of taxpayers

(In thousands of yen)

区分 Type	合計所得 Total income	所得控除額 Amount for deduction from taxable income	課税所得金額 Amount of taxable income	算出税額 Computed amount of tax	税額控除額 Amount of tax credit	源泉徴収税額 Amount of withholding income tax	申告納税額 Amount of self- assessment income tax
(合計所得階級別) By total income range							
70万円以下 Less than 0.7 million yen	565	441	123	13	0	3	7
100〃 1	858	581	277	28	0	5	18
150〃 1.5	1,261	767	494	50	0	13	27
200〃 2	1,752	968	785	83	0	29	37
250〃 2.5	2,234	1,138	1,096	111	1	39	49
300〃 3	2,735	1,300	1,435	147	2	46	70
400〃 4	3,454	1,408	2,046	237	4	89	98
500〃 5	4,463	1,573	2,891	301	9	94	139
600〃 6	5,471	1,669	3,802	438	12	145	195
700〃 7	6,473	1,809	4,663	592	15	209	253
800〃 8	7,471	1,841	5,629	770	19	287	314
1,000〃 10	8,907	1,919	6,988	1,044	18	408	413
1,200〃 12	10,924	1,929	8,996	1,493	24	599	576
1,500〃 15	13,362	2,020	11,342	2,023	30	892	851
2,000〃 20	17,180	2,051	15,129	2,947	36	1,385	1,277
3,000〃 30	24,134	2,024	22,111	4,982	47	2,491	2,194
5,000〃 50	37,686	2,019	35,667	8,849	44	4,491	4,063
5,000超 Over 50 million yen	118,978	2,138	116,840	26,629	412	11,159	14,807
合計 Total	5,271	1,287	3,984	694	10	295	322
(所得者別) By income earners							
営業等所得者 Business income earners	3,763	1,345	2,417	436	7	102	286
農業所得者 Farm income earners	3,200	1,593	1,607	193	6	8	145
その他所得者 Other income earners	5,751	1,263	4,488	779	11	357	337

(注) この表は、「(1)総括表」を1人当たりで示したものである。

Note: This table shows "(1) Overview" per taxpayer.

(3) 所得種類別表

Table by income type

区分 Type	合計所得 Total income		所得金額の内訳 Breakdown of income amount					
			営業等所得 Business income		農業所得 Farm income		利子所得 Interest income	
	人員 Number of taxpayers	金額 Amount of income	人員 Number of taxpayers	金額 Amount of income	人員 Number of taxpayers	金額 Amount of income	人員 Number of taxpayers	金額 Amount of income
(合計所得階級別) By total income range	人 Person	百万円 Million yen	人 Person	百万円 Million yen	人 Person	百万円 Million yen	人 Person	百万円 Million yen
70万円以下 Less than 0.7 million yen	266,999	150,750	92,283	48,196	10,534	1,972	78	17
100万円〃 1	416,488	357,467	148,620	113,965	21,709	7,449	195	44
150万円〃 1.5	990,530	1,248,771	289,264	314,387	58,782	22,950	410	135
200万円〃 2	1,165,126	2,041,641	292,772	439,203	67,805	31,250	484	147
250万円〃 2.5	1,065,136	2,380,014	269,153	517,604	64,954	37,594	519	164
300万円〃 3	720,459	1,970,102	222,558	524,753	54,335	40,858	548	253
400万円〃 4	937,826	3,239,579	301,163	887,409	83,027	80,487	880	387
500万円〃 5	596,362	2,661,665	168,378	623,295	58,248	66,691	781	426
600万円〃 6	415,865	2,275,175	94,431	409,808	41,155	48,804	611	323
700万円〃 7	315,607	2,042,863	56,833	276,246	30,458	35,016	568	346
800万円〃 8	239,291	1,787,625	36,496	195,939	19,277	23,380	493	281
1,000万円〃 10	316,452	2,818,744	42,994	259,293	20,705	24,498	751	542
1,200万円〃 12	199,600	2,180,490	24,510	176,106	11,106	12,192	456	371
1,500万円〃 15	193,655	2,587,680	24,058	214,260	9,032	6,928	432	353
2,000万円〃 20	177,677	3,052,510	24,897	295,018	7,538	3,706	498	508
3,000万円〃 30	138,739	3,348,396	22,686	385,211	5,785	540	540	664
5,000万円〃 50	84,722	3,192,816	15,834	428,550	3,506	318	492	637
1億円〃 100	39,029	2,604,269	7,781	367,283	1,737	-171	404	617
2億円〃 200	10,182	1,363,977	1,814	149,901	469	-14	181	512
5億円〃 500	3,350	974,963	496	73,851	117	175	103	476
10億円〃 Less than 1 billion yen	679	461,557	80	21,447	15	-13	30	156
20億円〃 2	232	323,864	12	3,597	1	-11	13	159
50億円〃 5	115	336,685	18	8,531	-	-	7	15
100億円〃 10	18	110,583	2	2,614	-	-	2	18
100億円超 Over 10 billion yen	7	202,740	-	-	-	-	-	-
計 Total	8,294,146	43,714,924	2,137,133	6,736,466	570,295	444,598	9,476	7,550

区分 Type	所得金額の内訳 Breakdown of income amount							
	一時所得 Occasional income		雑所得 Miscellaneous income		山林所得 Timber income		退職所得 Retirement income	
	人員 Number of taxpayers	金額 Amount of income	人員 Number of taxpayers	金額 Amount of income	人員 Number of taxpayers	金額 Amount of income	人員 Number of taxpayers	金額 Amount of income
(合計所得階級別) By total income range	人 Person	百万円 Million yen	人 Person	百万円 Million yen	人 Person	百万円 Million yen	人 Person	百万円 Million yen
70万円以下 Less than 0.7 million yen	8,486	4,466	98,213	47,593	54	19	4	0
100万円〃 1	11,274	7,233	158,382	105,760	102	53	6	1
150万円〃 1.5	21,919	14,515	477,494	476,020	198	115	67	17
200万円〃 2	26,312	17,063	681,628	937,363	209	171	115	51
250万円〃 2.5	28,880	19,653	628,230	1,033,874	233	206	194	100
300万円〃 3	25,700	19,462	350,279	562,487	221	216	252	147
400万円〃 4	41,311	37,348	381,633	602,174	349	367	641	535
500万円〃 5	32,798	30,223	212,178	326,203	239	286	762	833
600万円〃 6	26,964	31,172	139,213	216,339	205	290	832	1,193
700万円〃 7	22,596	32,611	99,817	152,814	151	212	954	1,671
800万円〃 8	18,146	37,044	74,894	108,635	126	187	1,131	2,437
1,000万円〃 10	21,590	40,386	104,288	144,595	151	275	2,052	5,276
1,200万円〃 12	12,367	24,999	71,232	94,734	112	256	1,760	5,501
1,500万円〃 15	11,068	26,405	73,700	98,583	127	306	1,826	7,290
2,000万円〃 20	9,498	26,237	70,065	99,146	109	353	1,789	9,908
3,000万円〃 30	6,969	21,261	57,671	88,274	97	484	1,453	11,818
5,000万円〃 50	4,279	12,602	38,146	65,730	80	419	925	12,535
1億円〃 100	1,985	6,544	18,087	44,047	55	293	546	13,498
2億円〃 200	501	2,934	4,606	21,820	19	183	219	10,753
5億円〃 500	151	975	1,604	21,096	7	18	96	8,656
10億円〃 Less than 1 billion yen	23	674	345	10,897	-	-	14	2,899
20億円〃 2	6	5	124	6,274	-	-	8	1,100
50億円〃 5	4	183	64	6,170	-	-	3	1,382
100億円〃 10	-	-	14	4,465	-	-	-	-
100億円超 Over 10 billion yen	-	-	5	182	-	-	-	-
計 Total	332,827	413,997	3,741,912	5,275,274	2,844	4,709	15,649	97,601

(注) 内訳となる各所得は繰越控除前である。

所得金額の内訳 Breakdown of income amount								区 分 Type	
配当所得 Dividend income		不動産所得 Real estate income		給与所得 Employment income		総合譲渡所得 Comprehensive capital gains			
人 員 Number of taxpayers	金 額 Amount of income	人 員 Number of taxpayers	金 額 Amount of income	人 員 Number of taxpayers	金 額 Amount of income	人 員 Number of taxpayers	金 額 Amount of income		
人 Person	百万円 Million yen	人 Person	百万円 Million yen	人 Person	百万円 Million yen	人 Person	百万円 Million yen	(合計所得階級別)	By total income range
1,960	209	38,604	19,287	59,982	30,704	347	201	70万円以下	Less than 0.7 million yen
4,188	292	74,450	51,575	99,109	66,236	721	274	100万円 "	1
12,598	1,233	170,112	150,890	274,182	256,818	1,997	593	150万円 "	1.5
19,971	2,343	198,015	204,645	337,837	392,017	2,800	941	200万円 "	2
25,496	3,519	210,329	242,646	356,504	502,053	3,101	966	250万円 "	2.5
22,221	3,493	199,444	265,782	305,387	523,728	2,953	1,003	300万円 "	3
33,804	5,822	323,511	541,661	452,620	1,016,991	5,068	3,204	400万円 "	4
26,218	5,436	250,076	512,168	328,424	1,014,789	3,853	1,881	500万円 "	5
21,256	5,496	193,618	457,086	258,617	1,017,952	2,987	1,967	600万円 "	6
17,532	5,441	156,629	408,849	216,901	1,036,851	2,247	885	700万円 "	7
14,516	5,028	125,637	359,579	174,450	964,206	1,794	1,067	800万円 "	8
21,278	8,870	172,939	595,613	237,412	1,543,813	2,448	1,903	1,000万円 "	10
15,510	8,262	107,026	441,634	154,431	1,226,902	1,746	2,348	1,200万円 "	12
19,202	15,117	98,262	481,190	151,856	1,468,171	1,722	2,223	1,500万円 "	15
22,207	25,536	87,874	517,038	139,596	1,682,886	2,030	3,246	2,000万円 "	20
23,080	43,186	71,945	529,888	106,929	1,672,360	2,242	5,178	3,000万円 "	30
18,009	62,672	46,410	429,107	64,553	1,436,433	1,789	3,396	5,000万円 "	50
9,509	69,122	22,237	291,078	28,906	958,391	1,089	2,011	1 億円 "	100
3,038	54,574	5,827	105,287	7,322	373,482	327	2,997	2 億円 "	200
1,214	57,671	1,874	44,403	2,588	200,950	119	3,191	5 億円 "	500
293	27,591	358	7,772	560	59,010	24	1,914	1 0 億円 "	Less than 1 billion yen
125	26,981	106	1,173	203	36,883	10	182	2 0 億円 "	2
73	29,493	55	193	103	24,832	5	348	5 0 億円 "	5
13	3,113	8	103	18	12,271	1	-11	1 0 0 億円 "	10
3	2,650	4	-539	5	546	-	-	1 0 0 億円超	Over 10 billion yen
333,314	473,152	2,555,350	6,658,109	3,758,495	17,519,277	41,420	41,907	計	Total

所得金額の内訳 Breakdown of income amount						区 分 Type	
分離短期譲渡所得 Short-term separate capital gains		分離長期譲渡所得 Long-term separate capital gains		株式等の譲渡所得等 Capital gains of stocks, etc.			
人 員 Number of taxpayers	金 額 Amount of income	人 員 Number of taxpayers	金 額 Amount of income	人 員 Number of taxpayers	金 額 Amount of income		
人 Person	百万円 Million yen	人 Person	百万円 Million yen	人 Person	百万円 Million yen	(合計所得階級別)	By total income range
210	74	2,395	1,246	5,059	2,696	70万円以下	Less than 0.7 million yen
229	115	3,982	2,861	5,001	3,746	100万円 "	1
432	267	7,501	6,987	9,531	8,108	150万円 "	1.5
532	375	9,275	11,238	12,292	10,868	200万円 "	2
558	453	9,600	13,862	15,390	14,204	250万円 "	2.5
576	573	9,985	17,221	15,879	16,319	300万円 "	3
1,047	1,239	18,608	40,540	30,130	36,580	400万円 "	4
939	1,303	17,032	49,035	27,730	39,908	500万円 "	5
754	1,201	14,960	52,895	25,520	41,472	600万円 "	6
723	1,410	13,834	58,138	22,774	41,528	700万円 "	7
642	1,294	12,345	60,309	19,831	40,768	800万円 "	8
928	2,153	21,230	128,605	29,117	74,791	1,000万円 "	10
703	2,109	17,073	130,099	19,475	65,753	1,200万円 "	12
770	2,720	19,834	191,261	18,946	85,225	1,500万円 "	15
840	3,770	22,418	287,520	17,939	112,627	2,000万円 "	20
926	5,607	24,259	451,665	15,859	152,810	3,000万円 "	30
700	6,238	19,137	576,013	11,392	174,579	5,000万円 "	50
489	7,756	11,500	633,333	7,274	229,420	1 億円 "	100
171	5,324	3,682	418,165	2,891	227,675	2 億円 "	200
85	4,428	1,146	277,270	1,420	289,691	5 億円 "	500
17	2,564	182	95,920	419	234,298	1 0 億円 "	Less than 1 billion yen
9	3,768	32	32,621	176	215,477	2 0 億円 "	2
6	206	12	21,506	94	245,211	5 0 億円 "	5
-	-	-	-	17	88,142	1 0 0 億円 "	10
-	-	-	-	7	199,989	1 0 0 億円超	Over 10 billion yen
12,286	54,945	260,022	3,558,311	314,163	2,651,883	計	Total

Note: Each income to be broken down prior to being carried forward

(4) 所得控除表(その1)

Table for income deductions (Part 1)

区 分 Type	雑 損 控 除 Deduction for casualty losses		医 療 費 控 除 Deduction for medical expense		社 会 保 険 料 控 除 Deduction for social insurance premium		小 規 模 企 業 共 済 等 掛 金 控 除 Deduction for small-scale business enterprise mutual aid premium	
	人 員 Number of taxpayers	金 額 Amount of deduction	人 員 Number of taxpayers	金 額 Amount of deduction	人 員 Number of taxpayers	金 額 Amount of deduction	人 員 Number of taxpayers	金 額 Amount of deduction
(合計所得階級別) By total income range	人 Person	百万円 Million yen	人 Person	百万円 Million yen	人 Person	百万円 Million yen	人 Person	百万円 Million yen
70万円以下 Less than 0.7 million yen	82	5	16,001	1,023	165,729	7,343	2,387	176
100 " 1	724	44	46,127	4,416	333,641	46,957	7,525	1,012
150 " 1.5	1,164	102	157,667	17,638	896,287	175,270	26,758	5,517
200 " 2	2,381	506	227,068	29,004	1,103,494	289,788	42,143	9,777
250 " 2.5	1,928	576	269,809	41,816	1,028,529	310,029	43,895	13,915
300 " 3	817	11	170,624	27,291	695,192	283,512	38,816	14,140
400 " 4	1,475	274	236,706	42,887	905,909	392,814	69,757	27,637
500 " 5	402	380	153,720	32,869	575,002	299,900	52,067	21,523
600 " 6	636	1,082	103,113	24,343	403,174	242,965	43,276	22,012
700 " 7	797	209	82,130	19,591	306,490	207,132	31,635	15,998
800 " 8	408	700	67,124	17,206	231,567	165,449	24,443	13,374
1,000 " 10	383	65	96,182	28,176	304,437	233,482	31,931	19,015
1,200 " 12	341	387	56,372	16,721	193,510	157,856	24,440	13,234
1,500 " 15	25	27	53,068	15,846	188,998	158,419	22,256	14,287
2,000 " 20	195	39	57,686	19,329	170,713	146,526	25,875	17,071
3,000 " 30	—	—	42,911	17,776	134,032	113,529	21,299	14,429
5,000 " 50	160	363	28,185	10,648	82,255	66,733	14,451	10,331
5,000万円超 Over 50 million yen	34	62	19,587	9,869	51,196	40,074	7,695	5,600
計 Total	11,952	4,832	1,884,080	376,450	7,770,155	3,337,780	530,649	239,048
(所得者別) By income earners								
営業等所得者 Business income earners	1,966	383	317,111	56,858	1,683,230	738,830	271,654	113,970
農業所得者 Farm income earners	261	71	35,071	6,517	134,804	75,701	2,991	1,263
その他所得者 Other income earners	9,725	4,378	1,531,898	313,075	5,952,121	2,523,248	256,004	123,815

区 分 Type	障 害 者 等 控 除 Exemption for handicapped person, etc.							人 員 計 Total number of taxpayers	金 額 Amount of deduction
	特別 障害者数 Number of heavily handicapped taxpayers	障害者数 Number of handicapped taxpayers	老年者数 Number of aged taxpayers	特別寡婦数 Number of special widows	寡婦数 Number of widows	寡夫数 Number of widowers	実人 Actual		
(合計所得階級別) By total income range	人 Person	人 Person	人 Person	人 Person	人 Person	人 Person	人 Person	実人 Actual	百万円 Million yen
70万円以下 Less than 0.7 million yen	—	185	—	—	401	—	—	586	158
100 " 1	1,320	6,964	—	—	19,639	—	—	27,923	7,711
150 " 1.5	11,751	20,481	—	191	46,472	—	—	78,127	22,995
200 " 2	22,849	39,673	—	4,173	39,531	3,174	—	109,400	32,842
250 " 2.5	37,857	47,901	—	2,858	27,737	1,401	—	117,684	36,883
300 " 3	26,887	28,523	—	2,636	25,318	2,967	—	85,765	27,047
400 " 4	39,755	38,700	—	5,209	30,611	1,740	—	111,117	36,909
500 " 5	20,851	28,355	—	4,771	15,764	1,363	—	67,263	22,290
600 " 6	14,139	12,675	—	—	3,924	—	—	30,706	10,137
700 " 7	12,007	10,426	—	—	3,141	—	—	25,437	8,466
800 " 8	8,127	7,166	—	—	1,579	—	—	16,460	5,612
1,000 " 10	12,346	8,074	—	—	1,561	—	—	21,981	7,540
1,200 " 12	6,252	6,164	—	—	1,708	—	—	14,096	4,609
1,500 " 15	6,033	5,981	—	—	1,353	—	—	12,809	4,393
2,000 " 20	5,267	5,464	—	—	771	—	—	11,446	3,777
3,000 " 30	3,413	3,323	—	—	482	—	—	6,956	2,393
5,000 " 50	3,063	2,020	—	—	609	—	—	5,691	1,935
5,000万円超 Over 50 million yen	1,616	1,231	—	—	231	—	—	3,078	1,041
計 Total	233,533	273,306	—	19,838	220,832	10,645	—	746,525	236,738
(所得者別) By income earners									
営業等所得者 Business income earners	44,970	43,801	—	2,704	25,613	6,936	—	121,192	39,577
農業所得者 Farm income earners	5,584	6,729	—	71	2,411	178	—	14,641	4,767
その他所得者 Other income earners	182,979	222,776	—	17,063	192,808	3,531	—	610,692	192,394

(注) 1 「人員」欄の「実人」は実人員を示す。

生命保険料(一般) Deduction for life insurance premium (for ordinary)		生命保険料(年金) Deduction for life insurance premium (for pension)		損害保険料控除 Deduction for fire and other casualty insurance premium		寄付金控除 Deduction for donation		区 分 Type	
人 員 Number of taxpayers	金 額 Amount of deduction	人 員 Number of taxpayers	金 額 Amount of deduction	人 員 Number of taxpayers	金 額 Amount of deduction	人 員 Number of taxpayers	金 額 Amount of deduction		
人 Person	百万円 Million yen	人 Person	百万円 Million yen	人 Person	百万円 Million yen	人 Person	百万円 Million yen	(合計所得階級別)	By total income range
143,998	6,612	9,276	439	68,908	497	556	6	70万円以下	Less than 0.7 million yen
266,815	12,539	21,685	1,017	149,907	1,091	1,953	57	100 "	1
706,392	33,209	54,750	2,603	478,762	3,490	4,812	119	150 "	1.5
885,496	41,776	67,426	3,151	673,724	4,576	10,617	560	200 "	2
854,314	40,475	64,505	3,154	709,472	4,620	7,772	253	250 "	2.5
597,164	28,433	71,574	3,419	452,397	3,240	8,048	426	300 "	3
796,295	38,444	113,599	5,402	640,819	4,814	13,977	603	400 "	4
515,801	25,023	94,607	4,596	412,372	2,967	9,847	712	500 "	5
368,897	18,005	70,321	3,403	298,306	2,145	8,249	1,012	600 "	6
283,101	13,755	66,139	3,225	227,306	1,632	6,135	481	700 "	7
209,938	10,246	50,675	2,452	170,556	1,207	8,055	1,036	800 "	8
275,980	13,547	62,838	3,049	231,170	1,635	9,284	688	1,000 "	10
174,946	8,566	41,253	1,998	145,079	1,009	11,281	1,109	1,200 "	12
169,862	8,299	41,596	2,028	143,291	972	12,380	2,426	1,500 "	15
154,208	7,566	32,295	1,571	131,812	905	13,233	2,142	2,000 "	20
116,282	5,712	25,150	1,250	103,034	699	12,281	2,829	3,000 "	30
68,998	3,394	14,626	722	59,625	406	10,138	2,450	5,000 "	50
41,000	2,008	7,272	358	35,314	234	7,728	9,981	5,000万円超	Over 50 million yen
6,629,487	317,607	909,587	43,837	5,131,854	36,138	156,346	26,889	計	Total
1,520,264	73,616	244,308	11,727	980,941	6,709	23,617	3,960	営業等所得者	Business income earners
123,726	6,109	24,712	1,216	116,949	1,586	930	92	農業所得者	Farm income earners
4,985,497	237,882	640,567	30,894	4,033,964	27,844	131,799	22,836	その他所得者	Other income earners

配 偶 者 控 除 Exemption for spouse					配偶者特別控除 Special exemption for spouse			区 分 Type	
一 般 配偶者数 Number of ordinary spouses	同居特別障 害配偶者数 Number of heavily handicapped spouses living together	老人配偶者 数 Number of aged spouses	老人同居特 別障害者数 Number of heavily handicapped aged taxpayers living together	配偶者計 Total number of spouses	金 額 Amount of deduction	人 員 Number of taxpayers	金 額 Amount of deduction		
人 Person	人 Person	人 Person	人 Person	人 Person	百万円 Million yen	人 Person	百万円 Million yen	(合計所得階級別)	By total income range
—	—	—	—	—	—	400	76	70万円以下	Less than 0.7 million yen
14,333	—	1,809	—	16,142	6,315	3,758	714	100 "	1
171,505	—	55,593	—	227,098	91,857	17,898	3,856	150 "	1.5
312,736	555	119,586	1,065	433,942	177,530	43,605	11,553	200 "	2
319,840	3,591	160,380	4,849	488,660	205,168	33,677	8,952	250 "	2.5
220,227	4,071	81,014	1,521	306,833	126,807	21,780	5,586	300 "	3
292,640	4,156	62,560	2,950	362,306	146,714	39,970	10,492	400 "	4
176,723	2,228	31,103	1,363	211,417	84,842	23,900	6,311	500 "	5
117,598	643	17,218	905	136,364	54,172	12,917	3,750	600 "	6
98,621	444	11,621	250	110,936	43,586	9,538	2,565	700 "	7
73,402	1,096	8,907	646	84,051	33,504	6,731	1,615	800 "	8
106,399	877	10,841	438	118,555	46,639	8,315	2,184	1,000 "	10
66,467	393	4,832	—	71,692	27,864	—	—	1,200 "	12
70,216	286	6,485	—	76,987	30,004	—	—	1,500 "	15
58,922	646	4,069	320	63,957	25,081	—	—	2,000 "	20
36,675	523	4,359	131	41,688	16,519	—	—	3,000 "	30
17,335	98	3,090	160	20,683	8,275	—	—	5,000 "	50
10,878	76	1,952	90	12,996	5,201	—	—	5,000万円超	Over 50 million yen
2,164,517	19,683	585,419	14,688	2,784,307	1,130,077	222,489	57,654	計	Total
361,535	7,685	21,084	568	390,872	153,585	40,633	10,479	営業等所得者	Business income earners
13,132	414	3,836	35	17,417	7,163	1,647	445	農業所得者	Farm income earners
1,789,850	11,584	560,499	14,085	2,376,018	969,329	180,209	46,730	その他所得者	Other income earners

Note: "Actual" in the column of "Number of taxpayers" means actual number of taxpayers.

(4) 所得控除表 (その2)

Table for income deductions (Part 2)

区 分 Type		扶 養 控 除							
		一般扶養 親 族 数 Number of ordinary dependents	うち同居特 別障害者数 Number of heavily handicapped dependents living together	特定扶養 親 族 数 Number of specified dependents	うち同居特 別障害者数 Number of heavily handicapped dependents living together	同居老親 等親族数 Number of aged family members including parents living together	うち同居特 別障害者数 Number of heavily handicapped dependents living together	同居老親等 以外の老人 Number of aged taxpayers other than aged parents , etc. living together	うち同居特 別障害者数 Number of heavily handicapped dependents living together
(合計所得階級別)	By total income class	人 Person	人 Person	人 Person	人 Person	人 Person	人 Person	人 Person	人 Person
70万円以下	Less than 0.7 million yen	—	—	—	—	—	—	—	—
100 "	1	4,486	—	—	—	290	—	15	—
150 "	1.5	40,377	5	4,499	—	12,323	—	2,913	5
200 "	2	124,434	15	17,029	—	37,519	15	7,702	756
250 "	2.5	175,787	3,440	39,306	5	65,363	2,891	20,379	468
300 "	3	180,647	4,866	50,341	425	57,094	2,173	13,270	455
400 "	4	288,163	9,476	115,076	—	102,729	8,921	18,942	71
500 "	5	257,266	4,113	95,068	1,394	70,863	4,045	15,653	494
600 "	6	173,360	1,953	82,859	682	48,942	3,488	8,601	398
700 "	7	159,590	2,708	76,199	—	30,818	2,822	12,430	217
800 "	8	101,397	1,818	57,909	60	29,788	1,838	7,418	195
1,000 "	10	139,287	2,270	83,739	980	30,272	4,059	10,617	302
1,200 "	12	90,302	689	45,874	11	14,716	1,430	6,532	407
1,500 "	15	101,944	806	50,596	608	11,919	775	5,433	236
2,000 "	20	88,249	1,627	46,878	201	10,504	958	5,597	106
3,000 "	30	63,892	832	34,578	—	7,346	527	4,364	45
5,000 "	50	38,256	689	22,624	—	4,400	449	3,837	80
5,000万円超	Over 50 million yen	25,069	390	12,813	28	1,716	259	1,997	64
合 計	Total	2,052,506	35,697	835,388	4,394	536,602	34,650	145,700	4,299
(所得者別)	By income earners								
営業等所得者	Business income earners	711,646	10,237	251,679	1,181	159,462	11,368	47,713	2,642
農業所得者	Farm income earners	49,611	1,314	23,800	155	44,759	2,534	3,138	302
その他所得者	Other income earners	1,291,249	24,146	559,909	3,058	332,381	20,748	94,849	1,355

(注) 「人員」欄の「実人」は、実人員を示す。

Exemption for dependents		基礎控除 Basic exemption		所得控除合計 Total of exemption and deduction from income		区 分 Type	
人 員 Number of taxpayers	金 額 Amount of exemption	人 員 Number of taxpayers	金 額 Amount of exemption	人 員 Number of taxpayers	金 額 Amount of exemption and deduction		
実人 Actual	百万円 Million yen	人 Person	百万円 Million yen	実人 Actual	百万円 Million yen	(合計所得階級別)	By total income class
—	—	266,999	101,460	266,999	117,794	70万円以下	Less than 0.7 million yen
4,791	1,880	416,488	158,265	416,488	242,017	100 "	1
56,620	26,727	990,530	376,401	990,530	759,783	150 "	1.5
155,635	83,746	1,165,126	442,748	1,165,126	1,127,558	200 "	2
207,086	141,636	1,065,136	404,752	1,065,136	1,212,227	250 "	2.5
187,465	142,616	720,459	273,774	720,459	936,302	300 "	3
310,276	257,139	937,826	356,374	937,826	1,320,503	400 "	4
235,137	209,784	596,362	226,618	596,362	937,815	500 "	5
163,993	152,875	415,865	158,029	415,865	693,931	600 "	6
146,476	134,502	315,607	119,931	315,607	571,071	700 "	7
104,505	97,220	239,291	90,931	239,291	440,552	800 "	8
143,181	131,002	316,452	120,252	316,452	607,275	1,000 "	10
87,211	75,774	199,600	75,848	199,600	384,975	1,200 "	12
89,019	80,984	193,655	73,589	193,655	391,273	1,500 "	15
80,551	72,859	177,677	67,517	177,677	364,382	2,000 "	20
62,003	52,910	138,739	52,721	138,739	280,768	3,000 "	30
35,640	33,610	84,722	32,194	84,722	171,061	5,000 "	50
21,686	19,812	53,612	20,373	53,612	114,612	5,000万円超	Over 50 million yen
2,091,275	1,715,076	8,294,146	3,151,775	8,294,146	10,673,901	合 計 (所得者別)	Total By income earners
676,206	553,273	1,826,434	694,045	1,826,434	2,457,013	営業等所得者	Business income earners
64,722	62,819	138,251	52,535	138,251	220,284	農業所得者	Farm income earners
1,350,347	1,098,983	6,329,461	2,405,195	6,329,461	7,996,604	その他所得者	Other income earners

Note: "Actual" in the column of "Number of taxpayers" means actual number of taxpayers.

(5) 税額控除表

Table for tax credits

区 分 Type	配 当 控 除 Tax credit for dividend		住 宅 借 入 金 (取 得) 等 特 別 控 除 Special credit for acquisition of dwelling house		そ の 他 Others		控 除 合 計 Total of credits	
	人 員 Number of taxpayers	金 額 Amount of credit	人 員 Number of taxpayers	金 額 Amount of credit	人 員 Number of taxpayers	金 額 Amount of credit	人 員 Number of taxpayers	金 額 Amount of credit
(合計所得階級別) By total income range	人 Person	百万円 Million yen	人 Person	百万円 Million yen	人 Person	百万円 Million yen	実人 Actual	百万円 Million yen
70万円以下 Less than 0.7 million yen	1,960	21	—	—	—	—	1,960	21
100 " 1	4,188	29	—	—	—	—	4,188	29
150 " 1.5	12,598	123	1,895	75	1,163	22	14,912	221
200 " 2	19,971	234	4,088	177	1,695	61	24,345	472
250 " 2.5	25,496	352	9,999	653	1,758	17	34,033	1,022
300 " 3	22,221	349	12,339	1,175	1,718	50	34,980	1,574
400 " 4	33,804	582	27,963	2,975	464	13	51,315	3,571
500 " 5	26,218	544	36,060	5,054	799	27	59,458	5,625
600 " 6	21,256	550	27,897	4,566	1,265	70	46,647	5,186
700 " 7	17,532	544	23,948	4,248	1,196	46	38,914	4,838
800 " 8	14,516	503	19,570	3,968	940	49	33,461	4,520
1,000 " 10	21,278	887	22,701	4,805	1,312	76	38,585	5,768
1,200 " 12	15,510	537	19,619	4,250	905	66	33,700	4,853
1,500 " 15	19,202	907	20,488	4,721	827	139	38,800	5,767
2,000 " 20	22,207	1,404	14,799	3,770	2,205	1,170	36,116	6,344
3,000 " 30	23,080	2,159	11,133	2,977	2,077	1,443	32,167	6,579
5,000 " 50	18,009	3,134	—	—	1,098	616	18,904	3,750
5,000万円超 Over 50 million yen	14,268	13,560	—	—	1,413	8,543	14,809	22,103
合 計 Total	333,314	26,419	252,499	43,414	20,835	12,409	557,294	82,243
(所得者別) By income earners								
営 業 等 所 得 者 Business income earners	19,452	204	72,775	11,015	4,778	1,931	84,299	13,149
農 業 所 得 者 Farm income earners	14,912	47	3,957	509	2,879	231	17,805	786
そ の 他 所 得 者 Other income earners	298,950	26,169	175,767	31,891	13,178	10,248	455,190	68,307

(注) 1 税額控除表の内訳は、主たるものを掲げた。

2 「人員」欄の「実人」は実人員を示す。

Note: 1 Major items are listed in "Table for tax credit".

2 "Actual" in the column of "Number of taxpayers" means actual number of taxpayers.

(6) 源泉徴収税額表

Table for amount of withholding income tax

区分 Type	給与所得に対する税額 Tax on employment income						給与所得以外の所得に対する税額 Tax on income other than employment income				合計 Total		
	年末調整された者 Taxpayers subject to year end adjustment		年末調整されない者 Taxpayers not subject to year end adjustment		合計 Total		うち公的年金等に対する税額 Tax on public pension, etc.						
	人員 Number of taxpayers	税額 Amount of tax	人員 Number of taxpayers	税額 Amount of tax	人員 Number of taxpayers	税額 Amount of tax	人員 Number of taxpayers	税額 Amount of tax	人員 Number of taxpayers	税額 Amount of tax	人員 Number of taxpayers	税額 Amount of tax	
(合計所得階級別)	By total income range												
70万円以下	Less than 0.7 million yen	人 Person	百万円 Million yen	人 Person	百万円 Million yen	実人 Actual	百万円 Million yen	人 Person	百万円 Million yen	人 Person	百万円 Million yen	実人 Actual	百万円 Million yen
100 "	1	7,526	186	15,213	246	20,919	432	29,636	291	—	—	50,555	723
150 "	1.5	15,934	200	38,864	532	50,830	732	72,183	1,198	63,331	1,076	123,013	1,930
200 "	2	98,844	2,515	115,473	2,631	191,684	5,146	273,104	7,337	249,547	6,778	464,788	12,483
250 "	2.5	162,488	6,698	110,811	7,899	251,981	14,598	464,518	19,226	449,323	18,568	595,848	33,824
300 "	3	177,962	8,677	131,872	4,930	281,404	13,607	486,499	27,978	478,949	26,938	620,038	41,585
400 "	4	184,312	12,041	94,012	4,036	253,940	16,077	262,212	17,071	240,606	16,010	386,774	33,147
500 "	5	303,804	54,372	147,904	8,643	403,109	63,015	274,394	19,984	248,554	18,497	498,791	82,999
600 "	6	252,976	34,423	103,941	8,072	309,024	42,495	156,512	13,622	124,931	11,644	357,544	56,118
700 "	7	210,098	40,823	73,505	8,223	245,546	49,046	113,558	11,169	85,306	8,761	273,985	60,215
800 "	8	182,716	49,831	60,003	8,187	211,525	58,018	70,177	7,858	46,550	5,277	224,603	65,876
1,000 "	10	144,248	52,011	53,844	8,821	167,035	60,832	64,313	7,888	40,115	4,350	173,938	68,720
1,200 "	12	199,922	93,212	79,439	23,536	231,839	116,748	87,972	12,340	49,841	5,884	243,669	129,088
1,500 "	15	129,293	84,584	67,255	23,533	154,165	108,117	61,350	11,424	29,456	3,744	157,447	119,541
2,000 "	20	121,021	114,115	75,789	41,297	150,405	155,412	70,119	17,282	28,060	2,926	154,274	172,694
3,000 "	30	97,410	134,127	81,822	81,156	138,207	215,284	71,237	30,762	28,450	3,041	145,401	246,046
5,000 "	50	41,920	51,439	85,728	250,164	106,604	301,603	61,407	44,000	22,235	2,577	113,584	345,603
5,000万円超	Over 50 million yen	17,796	20,755	56,052	300,973	64,417	321,729	42,763	58,767	13,411	1,422	69,342	380,496
合計	Total	8,766	11,418	34,648	451,471	38,898	462,888	28,841	135,395	8,873	1,005	42,505	598,283
(所得者別)	By income earners												
営業等所得者	Business income earners	2,357,036	771,428	1,426,175	1,234,351	3,271,532	2,005,779	2,690,795	443,592	2,207,538	138,497	4,696,099	2,449,371
農業所得者	Farm income earners	15,497	4,610	112,767	16,996	79,187	21,606	131,097	164,897	26,663	1,594	188,714	186,503
その他所得者	Other income earners	2,391	166	31,606	634	13,484	800	18,066	341	2,477	91	31,550	1,141
		2,339,148	766,652	1,281,802	1,216,722	3,178,861	1,983,374	2,541,632	278,353	2,178,398	136,812	4,475,835	2,261,727

(注) 「人員」欄の「実人」は実人員を示す。

Note: "Actual" in the column of "Number of taxpayers" means actual number of taxpayers.

(7) 専従者表

Table for family employees

区 分 Type		青 色 申 告 者 Persons who filed blue returns						専従者数 Number of family employees	専従者 給与額 Amount of wages of family employees
		納税者数 Number of taxpayers	左のうち専従者がある者 Number of taxpayers who have family employees				計 Total		
			専従者1人 の者 One family employee	専従者2人 の者 Two family employees	専従者3人 以上の者 Three or more family employees				
(合計所得階級別)	By total income range	人 Person	人 Person	人 Person	人 Person	人 Person	人 Person	百万円 Million yen	
70万円以下	Less than 0.7 million yen	45,868	8,329	696	143	9,168	10,151	12,061	
100 "	1	91,723	22,254	1,507	181	23,942	25,814	32,052	
150 "	1.5	203,727	60,165	5,094	249	65,508	71,159	97,698	
200 "	2	226,112	60,529	8,498	2,514	71,541	85,150	132,497	
250 "	2.5	224,032	63,468	7,060	2,770	73,298	85,990	148,183	
300 "	3	205,479	52,847	8,591	3,642	65,080	81,465	143,772	
400 "	4	327,493	87,182	13,373	6,255	106,810	133,139	243,670	
500 "	5	234,508	60,398	7,613	4,892	72,903	91,852	176,176	
600 "	6	165,527	36,978	6,076	3,216	46,270	59,974	125,808	
700 "	7	121,950	26,389	4,780	2,015	33,184	42,653	107,131	
800 "	8	92,328	19,508	3,468	1,209	24,185	30,318	75,416	
1,000 "	10	125,472	24,250	3,162	1,937	29,349	36,606	95,483	
1,200 "	12	79,643	14,240	1,581	833	16,654	20,172	63,630	
1,500 "	15	76,176	14,769	1,551	1,238	17,558	21,905	69,742	
2,000 "	20	72,628	17,067	1,472	697	19,236	22,134	83,841	
3,000 "	30	63,478	14,269	1,585	518	16,372	19,139	92,284	
5,000 "	50	43,383	10,740	454	55	11,249	11,815	68,208	
5,000万円超	Over 50 million yen	28,179	6,444	608	123	7,175	8,080	51,109	
合 計	Total	2,427,706	599,826	77,169	32,487	709,482	857,516	1,818,758	
(所得者別)	By income earners								
営業等所得者	Business income earners	1,003,384	426,920	55,756	17,241	499,917	593,383	1,319,941	
農業所得者	Farm income earners	73,188	36,286	13,442	12,388	62,116	102,453	196,111	
その他所得者	Other income earners	1,351,134	136,620	7,971	2,858	147,449	161,680	302,707	

区 分 Type		青 色 申 告 者 以 外 の 者 Others						
		納税者数 Number of taxpayers	左のうち専従者がある者 Number of taxpayers who have family employees				専従者数 Number of family employees	専従者 控除額 Amount of wages of family employees
			専従者1人 の者 One family employee	専従者2人 の者 Two family employees	専従者3人 以上の者 Three or more family employees	計 Total		
人 Person	人 Person	人 Person	人 Person	人 Person	人 Person	人 Person	百万円 Million yen	
(合計所得階級別)	By total income range							
70万円以下	Less than 0.7 million yen	221,131	5,311	10	—	5,321	5,331	3,351
100 "	1	324,765	14,699	36	—	14,735	14,771	11,050
150 "	1.5	786,803	26,184	1,193	—	27,377	28,570	22,095
200 "	2	939,014	29,120	504	44	29,668	30,266	23,471
250 "	2.5	841,104	23,211	696	40	23,947	24,723	18,874
300 "	3	514,980	20,199	672	76	20,947	21,771	17,139
400 "	4	610,333	31,661	1,897	—	33,558	35,455	27,387
500 "	5	361,854	13,939	746	74	14,759	15,687	12,338
600 "	6	250,338	8,432	449	463	9,344	10,723	7,892
700 "	7	193,657	4,419	297	214	4,930	5,661	4,294
800 "	8	146,963	2,694	169	37	2,900	3,145	2,546
1,000 "	10	190,980	2,905	127	120	3,152	3,587	2,477
1,200 "	12	119,957	1,322	138	10	1,470	1,629	1,236
1,500 "	15	117,479	1,538	40	25	1,603	1,693	1,172
2,000 "	20	105,049	1,197	14	—	1,211	1,225	936
3,000 "	30	75,261	621	—	—	621	621	485
5,000 "	50	41,339	133	2	—	135	137	115
5,000万円超	Over 50 million yen	25,433	218	2	—	220	222	162
合 計	Total	5,866,440	187,803	6,992	1,103	195,898	205,217	157,021
(所得者別)	By income earners							
営業等所得者	Business income earners	823,050	127,879	5,290	250	133,419	139,211	109,125
農業所得者	Farm income earners	65,063	29,095	1,702	546	31,343	34,256	26,824
その他所得者	Other income earners	4,978,327	30,829	—	307	31,136	31,750	21,072

3 源泉所得税

統計表を見る方のために

1 利用上の注意

この章は、平成17年分の源泉所得税課税状況及び民間給与実態統計調査結果（抜粋）から成っている。課税状況は全数調査又は標本調査により調査、集計したものであり、巨視的な角度から源泉所得税の課税の全容を捕らえたものである。民間給与実態統計調査は、給与所得者（民間企業に属する者に限る。）の規模別、業種別、給与階級別等に人員、給与、税額を明らかにしたものである。この調査は標本調査の方法で調査、集計したものであるため、前半の課税状況の関連数値とは若干の差がある。

2 源泉徴収税率（平成17年分）

- (1) 利子所得（源泉分離） 15%
- (2) 配当所得

	平成15年1月～3月	平成15年4月～12月	平成16年1月～20年3月
上場株式の配当等（個人の大口株主を除く）	総合課税		
源泉徴収税率	20%	10%	7%（注）
確定申告不要制度	1銘柄当たり1回5万円（年1回10万円）以下 上限なし		
35%源泉分離選択課税	1銘柄当たり1回25万円（年1回50万円） 未滿かつ発行済株式総数の5%未滿 制度廃止		
上場株式の配当等（個人の大口株主） 未上場株式等の配当等	総合課税		
源泉徴収税率	20%		
確定申告不要制度	1銘柄当たり1回5万円（年1回10万円）以下		
35%源泉分離選択課税	1銘柄当たり1回25万円（年1回50万円） 未滿かつ発行済株式総数の5%未滿 制度廃止		
公募証券投資信託の収益の分配 特定投資法人の投資口の配当等	源泉分離課税		総合課税
源泉徴収税率	15%		7%（注）
確定申告不要制度	対象外		適用（上限なし）

（注）このほかに住民税3%の特別徴収が必要です。

- (3) 割引債の償還差益（源泉分離） 18%（又は16%）
- (4) 特定口座内保管上場株式等の譲渡所得等 7%
- (5) 給与所得 「給与所得の源泉徴収税額表」に定める額 （略）
- (6) 退職所得
 イ 「退職所得の受給に関する申告書」を提出した場合 「退職所得の源泉徴収税額の速算表」... （略）
 ロ 「退職所得の受給に関する申告書」を提出しなかった場合 20%
- (7) 報酬・料金等
 イ 居住者に対して支払われるもの
 (イ) 原稿料等（所得税法第204条1項1号）
 弁護士、税理士等（同条1項2号）
 職業野球選手、騎手等（同条1項4号）
 芸能等についての出演、演出等（同条1項5号）
 契約金（同条1項7号）
 } 1回の支払金額100万円までの部分 10%
 " 100万円超の部分 20%
- (ロ) 司法書士、土地家屋調査士、海事代理士（同条1項2号） = 1回の支払金額1万円超
 職業拳闘家（同条1項4号） = 1回の支払金額5万円超
 外交員、集金人、電力量計の検針人（同条1項4号） = 月中の支払金額12万円超
 パー、キャバレーのホステス等（同条1項6号、措置法第41条の20）
 =（5千円×日数）を超える額
 広告宣伝の賞金（同条1項8号） = 1回の支払金額50万円超
 } 10%
- (ハ) 診療報酬（同条1項3号） = 月分の支払金額20万円超 10%
- (ニ) 公的年金等（所得税法第203条の2） = （（公的年金等の支給額） - （控除額）） 10%
- (ホ) 生命保険契約等に基づく年金（所得税法第207条）
 {（支払う年金の額 - その年金の額）に対応する保険料又は掛金の額）で25万円以上のもの } 10%
- ロ 内国法人に対して支払われるもの
 ・馬主に支払われる競馬の賞金（所得税法第174条第10号）
 =（賞金の額の20% + 60万円）を超える部分 10%

3 Withholding Income Tax

For the people who use the statistical tables

1 Notes on use

This section comprises statistics of taxation for withholding income tax for 2005 and results of the Statistical Survey of Actual Statistics for Salary in the Private Sector (excerpt). The statistics of taxation which was surveyed and computed based on the method of complete enumeration or sample survey shows the whole picture of taxation for withholding income tax macroscopically. The results of the Status Survey of Actual Statistics for Salary in the Private Sector show the breakdown of number, salary and amount of tax for employment income earners (limited to employees in the private sector) by business scale, business type, and employment income range.

Since this actual statistics survey was made by the method of sample survey, there is some discrepancy between the figures in the results and corresponding figures in the statistics of taxation mentioned above.

2 Withholding income tax rate (for 2005)

(1) Interest income (separate taxation at source) : 15 %

(2) Dividend income

	January to March, 2003	April to December, 2003	January, 2004 to March, 2008
Dividend of listed stock type, etc. (An individual major shareholder is excluded.)	Taxation on aggregate income		
Withholding income tax rate	20%	10%	7% (Note)
Final tax returns unnecessary system	50,000 yen or less a brand once(100,000 yen once a year)		
35% tax withheld on taxpayer's option	Less than 5% a brand once (less than 250,000 yen and issued shares total)(500,000 yen once a year)		
Upper bound none	System abolition		
Dividend of unlisted stock type, etc. etc.	Taxation on aggregate income		
Withholding income tax rate	20%		
Final tax returns unnecessary system	50,000 yen or less a brand once(100,000 yen once a year)		
35% tax withheld on taxpayer's option	Less than 5% a brand once (less than 250,000 yen and issued shares total)(500,000 yen once a year)		
System abolition	System abolition		
Distribution of earnings of public investment security investment trust	separate taxation at source		Taxation on aggregate income
Dividend at investment entrance of specific investment corporation, etc.	15%		7% (Note)
Withholding income tax rate	Off the subject		Upper bound none
Final tax returns unnecessary system			

Notes: Besides this, the special collection 3% of the residence tax is necessary.

(3) Profit from redemption of discount bond (separate taxation at source) : 18 % (or 16 %)

(4) Capital gains of listed stocks held in a special account, etc. (separate taxation at source) : 7%

(5) Employment income : Amount provided in "Tax withholding table for employment income": (omitted)

(6) Retirement income

(a) In the case of return form for retirement income being filed ... "Tax withholding table for retirement income": (omitted)

(b) In the case of return form for retirement income not being filed : 20 %

(7) Remuneration, fee , etc.

(a) paid to residents

- | | | |
|---|---|---|
| Compensation for manuscripts, etc. (Income Tax Law Sec.204.1.1) | } | With respect to the amount of pay for one time,
Part of the amount which does not exceed 1 million yen : 10 %
Part of the amount which exceeds 1 million yen : 20 % |
| Lawyer, Certified Public Tax Accountant, etc. (Sec.204.1.2) | | |
| Professional baseball player, Jockey, etc. (Sec.204.1.4) | | |
| Performance, Direction and other activities in entertainment, etc. (Sec.204.1.5) | | |
| Contract money (Sec.204.1.7) | | |
| Judicial scrivener, Land and house investigator, Marine procedure commission agent (Sec. 204. 1. 2) | } | 10 % |
| = With respect to the amount of pay for one time, part of the amount which exceeds 10,000 yen | | |
| Professional boxer (Sec. 204.1.4) | | |
| = With respect to the amount of pay for one time, part of the amount which exceeds 50,000 yen | | |
| Sales agent, Money collector, Watt-hour meter reader (Sec. 204. 1. 4) | | |
| = With respect to the amount of pay for the month, part of the amount which exceeds 120,000 yen | | |
| Hostess of saloon, cabaret , etc. (Sec. 204. 1. 4, Special Taxation Measure Law Sec.41.20) | | |
| = Part of the amount which exceeds (5000 yen x days) | | |
| Prize money of advertisement (Sec.204 .1.8) | | |
| = With respect to the amount of pay for one time, part of the amount which exceeds 500,000 yen | | |
| Remuneration for medical treatment (Sec.204 .1. 3) | | |
| = Part of the amount of pay for the month which exceeds 200,000 yen : 10 % | | |
| Public pension , etc. (Sec.203. 2) | | |
| = (Amount of public pension , etc. - Amount of deduction) : 10 % | | |
| Pension by life insurance contract , etc. (Sec.207) | | |
| Part of the amount (Annuity paid minus corresponding premium or installment) which exceeds 250,000 yen : 10 % | | |

(b) paid to Domestic corporation

- Prize money owner of a race horse received (Income Tax Law Sec.174 .10)
- = Part of the amount which exceeds (Amount of prize money × 20 % + 600,000 yen) : 10 %

3-1 課税状況 Statistics of Taxation

(1) 課税状況

(単位：百万円)

Statistics of taxation

(In millions of yen)

区分 Type	源泉徴収税額 Amount of withholding income tax							計 Total
	利子所得等 Interest income, etc.	配当所得 Dividend income	上場株式等の 譲渡所得等 Capital gains of listed stocks, etc.	給与所得 Employment income	退職所得 Retirement income	報酬・料金等 所得 Remuneration, Fee , etc.	非居住者等 所得 Income of non residents, etc.	
平成12年分 2000	3,161,555	1,018,800	385,460	10,176,191	294,155	1,101,342	335,842	16,473,344
13 2001	3,986,258	942,989	180,810	10,137,116	321,573	1,114,021	401,261	17,084,029
14 2002	1,258,008	1,053,721	196,831	9,703,525	380,695	1,100,616	391,049	14,084,444
15 2003	837,337	1,001,784	55,178	9,423,929	331,809	1,043,950	366,955	13,060,942
16 2004	761,205	1,167,203	95,756	9,817,204	337,706	1,039,768	320,910	13,539,752
17 2005	615,073	2,406,981	254,672	10,132,835	294,970	1,315,150	291,262	15,310,944

調査対象等：各年分の源泉所得税について、その年の2月から翌年1月までに提出のあった徴収高計算書の税額及び税務署長が行った納税告知に係る税額を示したものである。

Subject of survey: With respect to withholding income tax for each year, amount of tax based on accounting statements of amount collected filed between February of the year and January of the following year, and amount of tax based on the notification of tax payment which the District Director of the Tax Office made is shown.

(2) 加算税の状況

(単位：百万円)

Statistics of additional tax

(In millions of yen)

区分 Type	源泉徴収税額 Amount of withholding income tax							計 Total
	利子所得等 Interest income, etc.	配当所得 Dividend income	給与所得 Employment income	退職所得 Retirement income	報酬・料金等所得 Remuneration, Fee, etc.	非居住者等所得 Income of non residents, etc.		
不納付加算税 Additional tax on non- payment	406	676	14,308	173	1,127	1,352	18,041	
重加算税 Additional tax for fraud case	32	0	1,422	5	189	226	1,875	
合計 Total	438	676	15,729	178	1,317	1,578	19,916	

調査対象等：平成17年分の加算税の徴収決定額を示したものである。

Subject of survey, etc.: This table shows determined amount to be collected of additional tax 2005.

(3) 源泉徴収義務者数

(単位：件)

Number of withholding agents

(In numbers of cases)

区分 Type	源泉徴収義務者数 Number of withholding agents						非居住者等所得 Income of non residents, etc.
	利子所得等 Interest income, etc.	配当所得 Dividend income	上場株式等の 譲渡所得等 Capital gains of listed stocks, etc.	給与所得 Employment income	報酬・料金等所得 Remuneration, Fee, etc.		
平成12年分 2000	48,864	144,293	5,324	3,986,729	3,227,932	22,290	
13 2001	47,687	138,313	5,127	3,951,920	3,216,486	22,978	
14 2002	45,449	128,938	1,924	3,905,529	3,221,712	23,538	
15 2003	43,266	126,904	1,985	3,883,328	3,151,055	24,094	
16 2004	41,889	128,655	2,021	3,866,691	3,104,574	24,450	
17 2005	40,448	129,045	5,279	3,859,683	3,082,798	24,275	
国税局別 内訳 By Regional Taxation Bureau	札幌 Sapporo	1,643	5,357	133	167,489	115,831	264
	仙台 Sendai	3,436	7,445	268	236,944	172,337	523
	関東信越 Kanto Shinetsu	4,920	13,707	379	513,984	401,243	1,388
	東京 Tokyo	7,859	38,318	1,526	1,050,764	873,753	14,211
	金沢 Kanazawa	1,789	3,671	314	100,175	88,595	377
	名古屋 Nagoya	5,464	17,456	704	511,144	399,349	2,159
	大阪 Osaka	5,985	21,232	1,242	583,123	488,113	3,426
	広島 Hiroshima	3,056	7,476	351	210,644	181,383	690
	高松 Takamatsu	1,962	3,137	206	118,450	87,254	296
	福岡 Fukuoka	2,061	6,312	98	189,137	137,933	512
熊本 Kumamoto	1,898	4,201	46	156,404	120,034	281	
沖縄 Okinawa	375	733	12	21,425	16,973	148	
合計 Total	40,448	129,045	5,279	3,859,683	3,082,798	24,275	

資料：法人課税課調

調査時点：翌年6月30日現在

用語の説明：源泉徴収義務者とは、所得税を源泉徴収して国に納付する義務のある者をいう。

(注) 上場株式等の譲渡所得等に対する源泉徴収制度は、平成15年1月より源泉徴収を選択した特定口座内保管上場株式等の譲渡所得等について源泉徴収を行うよう改正された。

Source: Corporation Taxation Division

Time of survey: as of June 30 of the following year

Terminology: "Withholding agent" means a person and a corporation who has obligation to withhold and submit income tax to the government.

note: Withholding income tax system for capital gains of listed stocks, etc., was amended to be applied only to capital gains of listed stocks held in a special account at securities companies, which is chosen as withholding by taxpayer (from January, 2003).

(4) 利子所得等の課税状況

Statistics of taxation on interest income, etc.

区 分 Type	課 税 分 Taxables		非 課 税 分	
	支払金額 Amount of payment	源泉徴収税額 Amount of withholding income tax	老人等非課税、財形 貯蓄非課税分支払金額 Amount of payment of non- taxable interest for aged taxpayers, etc., and non- taxable interest from savings for formation of employees' assets	
公 債 Public bond	416,835	62,525	111,060	
社 債 Corporate bond	451,509	67,726	104,247	
預貯金 Deposit	郵便貯金 Postal savings	2,304,558	345,684	388,516
	銀行預金 Bank deposit	429,715	64,457	24,311
	銀行以外の金融機関の預金 Deposit interest in a financial institution other than bank	123,497	18,525	17,673
	勤務先預金の利子 Deposit interest in a work place	72,857	10,929	257
	合同運用信託の収益の分配 Profit dividend of joint trust	13,059	1,959	4,032
公社債運用信託の収益の分配 Profit dividend of bond investment trust	139,050	20,858	297	
小 計 Subtotal	3,951,082	592,662	650,331	
定期積金の給付補てん金等 Compensation money for benefits of periodical deposit, etc.	46,968	7,045	-	
匿名組合契約等に基づく利益の分配、 生命保険等の差益 Profit dividend accruing from anonymous association contract, Margin profit of life insurance, etc.	87,919	15,098	10,198	
割引債の償還差益 Profit from redemption of discount bond	1,484	267	-	
計 Total	4,087,246	615,073	660,529	

調査対象等：この表は、平成17年2月から平成18年1月までに利子等の支払者から提出された「利子等の所得税徴収高計算書」等に基づいて作成した。

- (注) 1 「老人等非課税・財形貯蓄非課税分」は、所得税法第9条の2（老人等の郵便貯金の利子所得の非課税）のほか、第10条（老人等の少額預金の利子所得等の非課税）、租税特別措置法第4条（老人等の少額公債の利子の非課税）、第4条の2（勤労者財産形成住宅貯蓄の利子所得等の非課税）及び第4条の3（勤労者財産形成年金貯蓄の利子所得等の非課税）に規定する非課税分である。
- 2 「その他の非課税分」は、所得税法第11条（公共法人等及び公益信託に係る非課税）のほか、租税特別措置法第5条（納税準備預金の利子の非課税）及び第8条（金融機関等の受ける利子所得に対する源泉徴収の不適用）等に規定する非課税分である。
- 3 「課税分」には、個人のほか、法人の受取分も含まれている。
- 4 「割引債の償還差益」の「支払金額」及び「源泉徴収税額」は、租税特別措置法41条の12（償還差益等に対する分離課税等）に規定する課税分であり、個人のほか、法人の受取分も含まれている。
- 5 「老人等非課税・財形貯蓄非課税分支払金額」には、昭和63年3月31日以前の制度下における所得税法第10条（老人等の少額預金の利子所得等の非課税）、租税特別措置法第4条（老人等の少額公債の利子の非課税）及び第4条の2（勤労者財産形成住宅貯蓄の利子所得等の非課税）に規定する非課税分が含まれているものがある。

(5) 配当所得の課税状況

Statistics of taxation on dividends

区 分 Type	一 般 課 税 分 Ordinary taxables		非 課 税 分 Non-taxables
	支払金額 Amount of payments	源泉徴収税額 Amount of withholding income tax	支払金額 Amount of payments
利益又は利息の配当、剰余金の分配、基金利息の分配、特定証券投資法人の投資口の配当等 Dividend of profit or interest, dividend of profit, dividend of basic interest, dividend of profit from investments of special securities investment firms	12,625,323 百万円 Million yen	2,152,308 百万円 Million yen	1,542,604 百万円 Million yen
公募、私募証券投資信託の収益の分配及び特定株式投資信託の収益の分配 Dividend of profit publicly or privately offered from specified stock investment trust	529,548	65,903	541,398
計 Total	13,154,871	2,218,211	2,084,001

調査対象等：この表は、配当等の支払者から平成18年4月30日までに提出された「法定調書の合計表（配当等の支払調書）」及び平成17年2月から平成18年1月までに提出された「配当等の所得税徴収高計算書」等に基づいて作成した。

- (注) 1 「非課税分」は、所得税法第11条（公共法人等及び公益信託に係る非課税）に規定する非課税分である。
- 2 「一般課税分」には、個人のほか法人の受取分も含まれている。

(単位：百万円)
(In millions of yen)

Non-taxables	合 計 Total		区 分 Type		
その他非課税分 支払金額 Amount of payments of other non-taxables	支 払 金 額 Amount of payments	源泉徴収税額 Amount of withholding income tax			
9,248,731	9,776,627	62,525	公 債	Public bond	} 預貯金 Deposit
2,468,262	3,022,934	67,726	社 債	Corporate bond	
8,357	2,701,431	345,684	郵 便 貯 金	Postal savings	
186,680	640,706	64,457	銀 行 預 金	Bank deposit	
195,721	336,892	18,525	銀行以外の金融機関の預金利子	Deposit interest in a financial institution other than bank	
-	73,114	10,929	勤 務 先 預 金 の 利 子	Deposit interest in a work place	
7,613	24,704	1,959	合同運用信託の収益の分配	Profit dividend of joint trust	
21,679	161,026	20,858	公社債運用信託の収益の分配	Profit dividend of bon investment trust	
12,134,071	16,734,165	592,662	小 計	Subtotal	
20,534	67,473	7,045	定期積金の給付補てん金等	Compensation money for benefits of periodical deposit, etc.	
-	98,114	15,098	匿名組合契約等に基づく利益の分配、生命保険等の差益	Profit dividend accruing from anonymous association contract, Margin profit of life insurance, etc.	
-	1,484	267	割引債の償還差益	Profit from redemption of discount bond	
12,154,564	16,901,032	615,073	計	Total	

Subject of survey, etc.: This table was made on the basis of "Accounting statement of amount of tax collected for interest income, etc." filed by payers of interest, etc. between

February of 2005 and January of 2006.

- Note: 1 "Non-taxable interest for aged taxpayers, etc., and non-taxable interest from savings for formation of employees' assets" includes non-taxables provided by Sec. 9.2 "Non-taxable interest income for aged taxpayers from postal savings, etc.", and Sec 10 "Non-taxable interest income for aged taxpayers from small sum deposit, etc." in Income Tax Law, by Sec. 4 "Non-taxable interest for aged taxpayers from small sum public bonds, etc.", Sec. 4.2 "Tax exemption of interest income for employees' assets formation savings earmarked for house acquisition", and Sec. 4.3 "Tax exemption of interest income for employees' assets formation savings earmarked for pension" in Special Taxation Measures Law.
- 2 "Other non-taxables" includes non-taxables provided by Sec. 11 "Tax exemption for non-taxable corporation and trust in public interest" in Income Tax Law and by Sec. 5 "Non-taxable interest from deposit for tax payment" and Sec. 8 "Non withholding on interest income received by financial institution" in Special Taxation Measures Law.
- 3 "Taxables" includes interest income received by enterprises as well as individuals.
- 4 "Amount of payment" and "Amount of withholding income tax" for "Profit from redemption of discount bond" are related to interest income received by enterprises and individuals, which is one of the taxables provided in Special Taxation Measures Law Sec. 41.12 "Separate taxation on profit from redemption".
- 5 "Amount of payment of non-taxable interest for aged taxpayers, etc., and non-taxable interest from savings for formation of employees' assets" includes non-taxables provided by Sec. 10 "Non-taxable interest income for aged taxpayers from small sum deposit, etc." in Income Tax Law and by Sec. 4 "Non-taxable interest for aged taxpayers from small sum public bonds, etc.", and Sec. 4.2 "Tax exemption of interest income for employees' assets formation savings earmarked for house acquisition" in Special Taxation Measures Law under the system before March 31, 1988.

特例税率適用分 Application of specific tax rate		合 計 Total		区 分 Type	
支 払 金 額 Amount of payments	源泉徴収税額 Amount of withholding income tax	支 払 金 額 Amount of payments	源泉徴収税額 Amount of withholding income tax		
百万円 Million yen	百万円 Million yen	百万円 Million yen	百万円 Million yen		
1,181,826	87,732	15,349,753	2,240,040	利益又は利息の配当、剰余金の分配、基金利息の分配、特定証券投資法人の投資口の配当等	Dividend of profit or interest, dividend of profit, dividend of basic interest, dividend of profit from investments of special securities investment firms
1,510,291	101,037	2,581,237	166,941	公募、私募証券投資信託の収益の分配及び特定株式投資信託の収益の分配	Dividend of profit publicly or privately offered from specified stock investment trust
2,692,117	188,770	17,930,989	2,406,981	計	Total

Subject of survey, etc.: This table was made on the basis of "Total tables (information returns)(payment records for dividend, etc.)" submitted by April 30, 2006 and "Accounting statement of amount of tax collected for interest income, etc." submitted between February of 2005 and January of 2006 by payers of interest, etc. .

- Note: 1 "Non-taxables" means non-taxables provided in Income Tax Law, Sec. 11 "Tax exemption for non-taxable corporation and trust in public interest".
- 2 "Ordinary taxables" includes income received by enterprises as well as by individuals.

(6) 上場株式等の譲渡所得等の課税状況

Statistics of taxation on capital gains of listed stocks, etc.

区 分 Type	源泉徴収選択口座内調整所得金額等 Amount of adjustment income in withholding selection account, etc.	源泉徴収税額 Amount of withholding income tax
	百万円 Million yen	百万円 Million yen
源泉徴収選択口座内保管上場株式等の譲渡所得等 Capital gains, etc. from transfer of listed stocks, etc. in withholding selection account	3,608,579	254,672

調査対象等：平成17年2月から平成18年1月までに上場株式等の譲渡の対価の支払者から提出された「上場株式等の源泉徴収選択口座内調整所得金額の所得税徴収高計算書」等に基づいて作成した。

Subject of survey, etc.: This table was compiled based on "Accounting statements of collection of income tax on amount of adjustment income in withholding selection account, etc." submitted between February 2005 and January 2006 by payers for the transfer of listed stocks.

(7) 給与所得、退職所得の課税状況

Statistics of taxation on employment income and retirement income, etc.

区 分 Type	官 公 庁 Public offices			そ の 他 Others			合 計 Total		
	人 員 Number of taxpayers	支 払 金 額 Amount of paid	源泉徴収税額 Amount of withholding income tax	人 員 Number of taxpayers	支 払 金 額 Amount of paid	源泉徴収税額 Amount of withholding income tax	人 員 Number of taxpayers	支 払 金 額 Amount of paid	源泉徴収税額 Amount of withholding income tax
Employment income 給与所得 給与所得 計 Total	千人 Thousand	百万円 Million yen	百万円 Million yen	千人 Thousand	百万円 Million yen	百万円 Million yen	千人 Thousand	百万円 Million yen	百万円 Million yen
	8,653	30,232,375	1,354,674	62,896	205,322,717	8,725,080	2,271	235,555,092	10,079,754
		81,981	2,123		2,918,373	50,958		3,000,354	53,081
		30,314,356	1,356,797		208,241,090	8,776,038		238,555,446	10,132,835
退職所得 Retirement income	223	2,870,388	56,974	2,048	8,205,632	237,996	2,271	11,076,021	294,970
災害減免法により 徴収猶予したもの Deferment of collection deferred by Disaster Exemption Act	人 Person		千円 Thousand yen	人 Person		千円 Thousand yen	人 Person		千円 Thousand yen
	1	—	0	42	—	7	43	—	8

調査対象等：1 平成17年分の給与所得、退職所得の源泉所得税について、平成18年4月30日までに提出された「法定調書合計表（給与所得の源泉徴収票、退職所得の源泉徴収票）」及び平成17年2月から平成18年1月までに提出された「給与所得、退職所得等の所得税徴収高計算書」等に基づいて作成した。

2 この表中、官公庁には、政府機関、地方公共団体及びこれらの関係機関（所得税法別表第一の第一号に掲げる法人等のうち、公社、公団、公庫、事業団、国際協力銀行、日本政策投資銀行、国立大学法人等、国・地方公共団体が全額出資しているもの及び特定独立行政法人をいう。）が含まれている。

用語の説明：1 法定調書とは、所得税法の規定により税務署長に対して、その提出を義務付けられている書類をいい、原則として翌年1月31日までに提出することになっている。法定調書の種類は多数にのぼっており、例えば、①利子等の支払調書、②配当、剰余金の分配及び基金利息の支払調書、③報酬・料金・契約金及び賞金の支払調書、④給与所得の源泉徴収票、⑤非居住者に支払われる給与、給付及び役務の報酬の支払調書である。

2 徴収猶予とは、通常の法定納期限に徴収しないで一定の期間徴収手続を猶予することをいう。したがって、一定の期間、納

Subject of survey, etc.: 1 This table with respect to withholding income tax on employment income and retirement income for 2005 was made on the basis of "Information returns for total table" (records of withholding for employment income, and records of withholding for retirement income) submitted by April 30, 2006, and "Accounting statement of collection of income tax on employment income and retirement income" submitted between February 2004 and January 2006.

2 In this table, "Public Offices" includes government organizations, local authorities and relevant organizations (those organization stated in the following listed on the item 1 of the Schedule No.2; public corporations, public financial corporations, Japan Bank for International Cooperation, Development Bank of Japan, national universities, specialized independent administrative institution, and other organizations which are capitalized by government or local authorities.)

Terminology: 1 "Information returns" means returns which are stipulated to be submitted to a District Director of Tax Office by the provisions of Income Tax Law. In principle, they must be submitted by January 1 of the following year. There are various information returns, including ① payment record for interest, etc., ② payment record for payment of dividend or surplus and basic interest, ③ payment record for remuneration, fee, contract money, prize money ④ record of withholding for employment income, ⑤ payment record for salary, benefits, remuneration for services paid to non-residents.

2 "Deferment of collection" means to defer procedures of collection for a certain period without collecting tax within ordinary statutory due date. Therefore it differs from so called the system of postponement of tax payment which postpones the due date of tax payment for a certain period.

(8) 給与所得、退職所得の課税状況の累年比較

Yearly composition of statistics of taxation on employment income and retirement income , etc.

区分 Type	給与所得 Employment income				退職所得 Retirement income		
	俸給・給料・賞与等 (官公庁) Salary, Wages, Bonus , etc.(public offices)		俸給・給料・賞与等 (その他) Salary, Wages, Bonus , etc. (others)		人員 Number of taxpayers	支払金額 Amount of paid	源泉徴収税額 Amount of withholding income tax
	支払金額 Amount of paid	源泉徴収税額 Amount of withholding income tax	支払金額 Amount of paid	源泉徴収税額 Amount of withholding income tax			
	百万円 Million yen	百万円 Million yen	百万円 Million yen	百万円 Million yen	千人 Thousand	百万円 Million yen	百万円 Million yen
平成12年分 2000	35,891,451	1,545,888	216,171,511	8,630,302	1,990	12,498,417	294,155
13 2001	35,567,394	1,586,476	215,693,800	8,550,640	2,050	13,706,154	321,573
14 2002	34,416,428	1,532,096	206,125,727	8,171,429	2,475	15,890,803	380,695
15 2003	32,212,817	1,417,193	198,412,449	8,006,736	2,338	12,988,651	331,809
16 2004	30,860,552	1,388,970	198,106,914	8,428,234	2,360	12,918,859	337,706
17 2005	30,314,356	1,356,797	208,241,090	8,776,038	2,271	11,076,021	294,970

(注) この表は、「(7) 給与所得、退職所得の課税状況」の累年比較を示したものである。

Note: This table shows yearly composition of “(7) Statistics of taxation on employment income and retirement income , etc.”.

(9) 報酬・料金等の課税状況

Statistics of taxation on compensation/fee , etc.

区分 Type	人員 Number of taxpayers	支払金額 Amount of paid	源泉徴収税額 Amount of withholding income tax	
				千人 Thousand
Subject to Income Tax Law Sec.204 法第204条該当	原稿料、作曲料、放送謝金、講演料等の報酬又は料金 Manuscript fee and remuneration or fee for music composition, broadcasting, speech, etc.	5,201	1,088,643	115,929
	弁護士、税理士等の報酬又は料金 Remuneration or fee of lawyer, Certified Public Tax Accountant , etc.	4,149	2,479,073	260,336
	診療報酬 Remuneration for medical treatment	124	2,085,352	182,657
	職業野球の選手、騎手、外交員等の報酬又は料金 Remuneration or fee of professional baseball player, Jockey, sales agent, etc.	2,145	2,315,471	130,382
	芸能等についての出演、演出等の報酬又は料金 entertainment , etc.	535	308,523	33,018
	バー、キャバレーのホステス等の報酬又は料金 Remuneration or fee of hostess of bar or cabaret , etc.	241	355,976	22,832
	契約金・賞金 Contract money, and prize money	80	118,191	7,853
	小計 Subtotal	12,474	8,751,230	753,007
	法第203条の2該当分 (公的年金等) Subject to Income Tax Law Sec.203.2 (Public pension , etc)	40,703	38,473,881	528,126
	法第207条該当分 (生命保険契約等に基づく年金) Subject to Income Tax Law Sec.207 (Pension based on life insurance contract)	5,449	2,625,517	31,386
法第174条該当分 (馬主に支払われる競馬の賞金等) Subject to Income Tax Law Sec.174 (Prize of horse racing paid to horse owner , etc.)	14	44,027	2,632	
計 Total	58,640	49,894,655	1,315,150	
災害減免法により徴収猶予したもの Deferment of collection deferred by Disaster Exemption Act	-	-	-	

調査対象等：平成17年分の報酬・料金等の源泉所得税について、平成18年4月30日までに報酬・料金等の支払者から提供された「法定調書の合計表（報酬・料金・契約金及び賞金の支払調書）」等に基づいて作成した。

(注) この表の「人員」に関する部分は標本調査に基づく推計値である。

Subject of survey , etc.: This table with respect to withholding income tax on remuneration and fee for was made on the basis of “Information returns for total table (payment records of remuneration, fee, contract money and prize money) submitted by payers of remuneration, fee , etc. by April 30, 2006,

Note: Figures in the column “Number of taxpayers” of this table are estimates based on sample survey.

(10) 非居住者等の課税状況
Statistics of taxation on non-residents, etc.

区 分 Type	人 員 Number of taxpayers	支 払 金 額 Amount of paid			源泉徴収税額 Amount of withholding income tax
		課税分 Taxables	非課税分又は 免 税 分 Non-taxables or exempted	総 額 Total amount	
	千人 Thousand	百万円 Million yen	百万円 Million yen	百万円 Million yen	百万円 Million yen
公 社 債 ・ 預 貯 金 の 利 子 等 Interest from bond and debenture or deposit, etc.	-	444,890	-	444,890	5,293
利益又は利息の配当、剰余金の分配、基金利息の分配、特定証券投資法人の投資口の配当等、公募・私募証券投資信託の収益の分配及び特定株式投資信託の収益の分配 Dividend of profit or interest, dividend of profit, dividend of basic interest, dividend of profit from investments of special securities investment firms, dividend of profit publicly or privately offered from specified stock investment trust	-	1,448,173	-	1,448,173	91,833
匿名組合契約に基づく利益の分配 Dividend of profit based on anonymous association contract	-	144,455	-	144,455	26,271
給 与 ・ 賞 与 等 Wages, bonus, etc.	100	129,655	77,387	207,042	20,085
退 職 所 得 Retirement income	2	11,048	328	11,375	1,629
役 務 の 報 酬 Remuneration for providing services	51	91,816	7,795	99,610	13,151
工業所有権その他の技術に関する権利等の使用料又はその譲渡による対価 Royalty or compensation for transfer of industrial rights or other rights for technology	12	649,919	831,336	1,481,255	65,311
著作権の使用料又はその譲渡による対価 Royalty or compensation for transfer of copyright	33	202,531	192,022	394,553	19,765
貸 付 金 の 利 子 Interest income from loan	16	140,982	123,226	264,209	17,996
不動産、採石権の貸付、租鉱権の設定又は航空機、船舶の貸付による所得 Income from rent of real estate or right of quarrying, mining lease, or lease of aircraft or ship	16	54,071	15,168	69,239	5,657
機 械 等 の 使 用 料 Real estate fee of machinery, etc.	1	3,784	1,489	5,273	493
土 地 等 の 譲 渡 に よ る 対 価 Compensation for transfer of land, etc.	3	174,314	-	174,314	17,282
人 的 役 務 提 供 事 業 の 対 価 Compensation for providing personal service	11	43,215	13,003	56,218	6,267
生 命 保 険 契 約 等 に 基 づ く 年 金 Pension based on life insurance contract	2	2,006	-	2,006	70
賞 金 Prize money	-	961	19	980	157
合 計 Total	-	3,541,820	1,261,773	4,803,593	291,262

調査対象等：平成17年分の非居住者等の源泉所得税について、平成18年4月30日までに非居住者等の給与等の支払者から提出された「法定調書の合計表（非居住者等に支払われる給与等の支払調書）」及び平成17年2月から平成18年1月までに提出された「非居住者・外国法人の所得についての所得税徴収高計算書」等に基づいて作成した。

(注) この表の「人員」に関する部分は標本調査に基づく推計値である。

Subject of survey, etc.: This table with respect to withholding income tax for non-residents was made on the basis of "Information returns for total table (payment records of salary, etc. paid to non-residents) submitted by payers of salary, etc. of non-residents" by April 30, 2006, and "Accounting statement of collection of income tax on payment records of salary, etc. paid to non-residents" submitted between February 2005 and January 2006.

Note: Figures in the column "Number of taxpayers" of this table are estimates based on sample survey.

(11) 都道府県別の課税状況

(単位：百万円)

Breakdown of statistics of taxation by prefectures

(In millions of yen)

国税局・ 都道府県 Regional Taxation Bureau / Prefecture	区分 Type		源泉徴収税額 Amount of withholding income tax							合計 Total
	利子所得等 Interest income, etc.	配当所得 Dividend income	上場株式等の 譲渡所得等 Capital gains of listed stocks, etc.	給与所得 Employment income	退職所得 Retirement income	報酬料金等 所得 Remuneration, Fee, etc.	非居住者等 所得 Income of non residents, etc.			
札幌 Sapporo	北海道 Hokkaido		16,012	15,922	2,763	301,956	6,873	18,993	426	362,946
仙台 Sendai	青森 Aomori		513	1,860	456	55,627	1,505	4,407	85	64,453
	岩手 Iwate		425	1,571	545	54,142	1,414	4,424	54	62,574
	宮城 Miyagi		20,487	8,970	1,542	128,151	3,901	9,461	574	173,086
	秋田 Akita		270	2,268	381	45,039	1,206	3,174	39	52,376
	山形 Yamagata		373	3,254	689	51,739	865	3,692	81	60,693
	福島 Fukushima		727	2,729	1,193	87,825	1,737	5,209	327	99,748
	計 Total		22,795	20,653	4,805	422,522	10,628	30,367	1,161	512,931
関東信越 Kanto Shinetsu	茨城 Ibaraki		1,348	4,341	2,949	146,673	3,043	8,434	2,069	168,855
	栃木 Tochigi		822	5,357	2,199	115,199	2,001	6,727	412	132,717
	群馬 Gunma		1,115	4,812	2,007	117,193	2,048	7,593	674	135,442
	埼玉 Saitama		42,079	17,590	7,229	330,510	5,766	23,471	1,441	428,085
	新潟 Niigata		1,151	5,293	2,298	120,294	2,336	7,246	313	138,932
	長野 Nagano		14,211	6,058	2,169	124,464	2,433	7,967	615	157,919
	計 Total		60,727	43,451	18,852	954,333	17,626	61,438	5,524	1,161,950
東京 Tokyo	千葉 Chiba		3,744	11,509	7,840	268,859	5,483	19,802	2,199	319,435
	東京 Tokyo		185,610	1,867,790	104,160	3,239,749	122,136	762,312	218,209	6,499,967
	神奈川 Kanagawa		82,549	37,163	11,771	568,532	13,989	54,789	10,895	779,687
	山梨 Yamanashi		323	1,907	1,019	46,776	928	3,348	629	54,930
	計 Total		272,226	1,918,369	124,791	4,123,916	142,535	840,252	231,930	7,654,019
金沢 Kanazawa	富山 Toyama		1,330	5,839	1,620	69,226	1,608	4,900	272	84,796
	石川 Ishikawa		9,732	5,259	1,693	72,825	1,571	5,097	202	96,379
	福井 Fukui		597	2,552	1,097	47,752	1,082	3,235	393	56,708
	計 Total		11,659	13,650	4,411	189,802	4,261	13,232	868	237,882
名古屋 Nagoya	岐阜 Gifu		1,473	4,345	2,545	118,544	2,456	9,163	355	138,881
	静岡 Shizuoka		2,187	12,504	5,434	254,606	4,910	16,314	2,389	298,344
	愛知 Aichi		51,982	73,221	16,620	694,788	13,220	43,212	11,806	904,848
	三重 Mie		1,017	4,622	3,358	98,370	1,767	7,043	569	116,745
	計 Total		56,659	94,691	27,956	1,166,308	22,352	75,733	15,119	1,458,818
大阪 Osaka	滋賀 Shiga		755	3,314	1,217	64,183	1,368	4,722	491	76,051
	京都 Kyoto		4,925	13,554	4,537	178,573	4,361	15,808	3,597	225,355
	大阪 Osaka		81,968	180,763	24,644	966,447	39,909	120,448	25,449	1,439,629
	兵庫 Hyogo		5,009	18,783	10,948	308,106	6,941	26,662	45	376,494
	奈良 Nara		1,240	1,303	2,596	56,392	1,443	4,993	112	68,080
	和歌山 Wakayama		622	1,416	1,811	44,417	1,256	4,005	103	53,629
	計 Total		94,519	219,134	45,753	1,618,118	55,278	176,639	29,796	2,239,238
広島 Hiroshima	鳥取 Tottori		258	624	633	25,883	669	1,788	56	29,912
	島根 Shimane		426	1,392	413	31,801	885	2,162	66	37,145
	岡山 Okayama		1,086	5,973	2,975	106,388	2,295	6,899	480	126,097
	広島 Hiroshima		23,831	13,976	4,085	199,024	4,686	12,981	1,330	259,912
	山口 Yamaguchi		844	4,123	1,876	74,089	1,722	5,091	548	88,292
	計 Total		26,445	26,088	9,982	437,184	10,257	28,921	2,480	541,358
高松 Takamatsu	徳島 Tokushima		12,576	2,311	1,362	39,111	1,107	2,678	84	59,229
	香川 Kagawa		697	5,293	1,630	60,477	1,927	4,355	171	74,551
	愛媛 Ehime		1,025	5,407	1,678	76,377	1,821	4,216	300	90,823
	高知 Kochi		312	1,137	623	35,335	837	2,564	49	40,856
	計 Total		14,611	14,149	5,292	211,300	5,692	13,813	603	265,459
福岡 Fukuoka	福岡 Fukuoka		33,695	23,683	5,656	295,010	8,141	26,215	1,904	394,304
	佐賀 Saga		341	2,468	364	33,992	707	3,213	61	41,146
	長崎 Nagasaki		984	1,684	724	60,266	1,604	4,726	256	70,244
	計 Total		35,020	27,835	6,744	389,268	10,452	34,155	2,221	505,695
熊本 Kumamoto	熊本 Kumamoto		919	4,607	1,063	88,273	3,011	5,829	302	104,004
	大分 Oita		722	2,576	696	53,430	1,448	3,645	202	62,718
	宮崎 Miyazaki		292	1,231	468	52,225	1,062	3,602	220	59,100
	鹿児島 Kagoshima		597	2,122	630	75,478	1,880	4,731	144	85,582
	計 Total		2,529	10,536	2,858	269,406	7,401	17,807	868	311,405
沖縄 Okinawa	沖縄 Okinawa		1,871	2,503	466	48,721	1,614	3,802	267	59,243
全国計 Grandtotal			615,073	2,406,981	254,672	10,132,835	294,970	1,315,150	291,262	15,310,944

(注) この表は、「(1)課税状況」を都道府県別に示したものである。

Note: This table shows "(1) Statistics of taxation" by prefectures.

3-2 民間給与実態統計調査結果（抜 粋）

民間給与実態統計調査の説明

1 この3-2における表は、平成17年分の民間給与所得者について、標本調査により調査したもののうち、主要な計数について取りまとめたものである。

なお、この調査結果の詳細については、「平成17年分民間給与実態統計調査」（平成18年9月刊行）を参照されたい。

2 調査の対象は、平成17年12月31日現在の給与所得者（所得税の納税の有無を問わない。）であるが、次のものは調査対象から除外した。

① 日雇労働者 ② 公務員 ③ 公団、公庫等の職員 ④ すべての従事員が源泉所得税の納付税額がない事業所の従事員

3 標本給与所得者の抽出は、標本事業所の抽出及び標本給与所得者の抽出の2段階からなっている。

(1) 第1段抽出

事業所を、事業所の従事員数によって層別し、それぞれの抽出率で標本事業所を抽出した。

なお、第1段抽出は、国税庁長官官房企画課で行い、抽出された標本事業所には、国税局総務部企画課（沖縄国税事務所にあつては総務課。以下同じ。）から調査票を送付した。

(2) 第2段抽出

標本事業所の給与台帳を基にして、一定の抽出率により標本給与所得者を抽出した。ただし、標本事業所において年間給与額が2,000万円を超える者は、全数を抽出した。

なお、第2段抽出は、標本事業所が行った。

(参考) 事業所の従事員数による層別、抽出率は、次のとおりである。

区 分 階 層	事業所の従事 員数等の区分	全体としての事 業所の抽出率 ①	事業所における 給与所得者の 抽 出 率 ②	全体としての 給与所得者の 抽 出 率 ①×②	標 本 事業所数	標本給与 所得者数
	人				所	人
第 1 層	1～ 9	1/400	1/ 1	1/400	5,253	18,513
第 2 層	10～ 29	1/200	1/ 2	1/400	2,186	18,634
第 3 層	30～ 99	1/ 60	1/ 5	1/300	2,437	26,628
第 4 層	100～ 499	1/ 15	1/ 20	1/300	3,273	36,232
第 5 層	500～ 999	1/ 3	1/ 50	1/150	1,683	27,163
第 6 層	1,000～ 4,999	1/ 1	1/100	1/100	2,997	72,532
第 7 層	5,000人以上	1/ 1	1/200	1/200	397	32,174
第 8 層	本 社	1/ 1	1/ 10	1/ 10	3,122	56,658
計					21,348	288,534

(注) 「本社」とは、従事員500人未満で資本金10億円以上の株式会社の本社をいう。

3-2 Results of the Statistical Survey of Actual Status for Salary in the Private Sector (excerpt)

Explanation of the Statistical Survey of Actual Status for Salary in the Private Sector

1 The tables in 3-2 show figures of key items according to sample survey for employment income earners for 2005.

For further details of results of the survey, please refer to "Actual Status of Salary in Private Sector seen from the Taxation Statistics for 2005" (published in September of 2006, Japanese only).

2 Subjects of survey are employment income earners as of December 31, 2005 (regardless whether they have income tax to pay or not), but the followings are excluded from the survey.

- ① Day laborers
- ② Civil servants
- ③ Employees of public corporation or public financial corporation
- ④ Employees of business enterprises where no employee has amount of withholding income tax to pay.

3 Sampling of employment income earners consists of two stages, the first stage sampling of business places and the second stage sampling of employment income earners.

(1) First stage

Business places were classified by the number of employees and then sample business places were picked out according to the sampling ratio of each class. The first stage sampling was made by Commissioner's Secretariat Planning division of National Tax Agency. Schedules were sent to sample business places picked out from Management and Co-ordination Department, Planning division (General affairs division in the case of Okinawa Regional Taxation Office, the same hereinafter) of Regional Taxation Bureau.

(2) Second stage

Sample employment income earners were picked out by a certain sampling ratio based on salary records of sample business places. Provided, those whose annual wages and salaries exceeds 20 million yen were all counted.

The second stage samplings were made by sample business places.

(Reference data) Sampling ratios of business places by the class of number of employees are as follows.

Type Class	Range of number of employees		Sampling ratio of business places as a whole ①	Sampling ratio of employment income earners in each business place ②	Sampling ratio of employment income earners as a whole ①x②	Number of sample business places	Number of sample employment income earners
		Person					
Class 1	1~	9	1 / 400	1 / 1	1 / 400	5,253	18,513
Class 2	10~	29	1 / 200	1 / 2	1 / 400	2,186	18,634
Class 3	30~	99	1 / 60	1 / 5	1 / 300	2,437	26,628
Class 4	100~	499	1 / 15	1 / 20	1 / 300	3,273	36,232
Class 5	500~	999	1 / 3	1 / 50	1 / 150	1,683	27,163
Class 6	1,000~	4,999	1 / 1	1 / 100	1 / 100	2,997	72,532
Class 7	More than 5000		1 / 1	1 / 200	1 / 200	397	32,174
Class 8	Headquarters		1 / 1	1 / 10	1 / 10	3,122	56,658
Total						21,348	288,534

Note: "Headquarters" means headquarters of joint stock company with employees less than 500, and capital of more than 1 billion yen.

(1) 源泉徴収義務者数、給与所得者数

(単位：人)

Number of withholding agents and employment income earners

(In person)

区 分 Type	源泉徴収義務者数 Withholding agents	給与所得者数 Number of employment income earners			
		1年を通じて勤務した給与所得者 Employment income earners who worked through a year	1年未満勤続の給与所得者 Employment income earners with seniority less than a year	計 Total	
平成12年分	2000	3,809,823	44,939,067	7,752,896	52,691,963
13	2001	3,814,635	45,096,540	7,860,652	52,957,192
14	2002	3,803,611	44,724,071	7,887,794	52,611,865
15	2003	3,783,350	44,661,234	7,879,627	52,540,861
16	2004	3,775,397	44,530,192	7,937,162	52,467,354
17	2005	3,782,737	44,935,897	7,913,016	52,848,913
〈 事業所規模別 〉 By scale of business place					
10 人 未 満 Less 10 person	3,028,001	8,576,462	1,209,783	9,786,245	
10 人 以 上 More than 10 taxpayers	517,138	7,147,617	1,232,210	8,379,827	
More than 30 persons 30 人 以 上	30 人以上	172,933	7,607,821	1,306,464	8,914,285
	100 人以上	55,671	9,712,388	1,675,704	11,388,092
	500 人以上	5,586	3,160,653	566,371	3,727,024
	1,000 人以上	2,997	5,328,404	1,012,071	6,340,475
	5,000 人以上	411	3,402,552	910,412	4,312,964
計	Subtotal	237,598	29,211,818	5,471,022	34,682,840
合 計	Total	3,782,737	44,935,897	7,913,016	52,848,913
〈 企業規模別 〉 By scale of corporation					
個 人 Individual	1,235,649	2,942,389	565,347	3,507,736	
(資本金階級別) 株 本 金 階 級 別 Joint stock company (By capital range)	2,000万円未満 Less than 20 million	816,282	8,588,068	1,472,923	10,060,991
	2,000万円以上 More than 20 million	220,728	5,632,653	960,113	6,592,766
	5,000万円〃 50	62,237	3,683,019	695,962	4,378,981
	1 億円〃 100	35,500	5,160,858	933,711	6,094,569
	10 億円〃 1 billion	9,886	7,592,876	1,077,690	8,670,566
計	Subtotal	1,144,633	30,657,474	5,140,399	35,797,873
その他の法人 Other corporation	1,402,455	11,336,034	2,207,269	13,543,303	
合 計	Total	3,782,737	44,935,897	7,913,016	52,848,913
〈 業 種 別 〉 By type of business					
建 設 業 Construction industry	592,559	3,928,569	427,529	4,356,098	
織 維 工 業 Textile industry	36,605	574,018	76,449	650,467	
化 学 工 業 Chemical industry	44,041	1,317,042	94,957	1,411,999	
金 属 機 械 工 業 Steel, metal and machine Industry	210,299	5,170,428	406,498	5,576,926	
そ の 他 の 製 造 業 Othre Manufacturing industries	225,119	3,453,949	420,461	3,874,410	
卸 小 売 業 Wholesale retail industry	910,997	10,111,299	2,404,206	12,515,505	
金 融 保 険 ・ 不 動 産 業 Finance and insurance industry	328,555	2,328,781	369,928	2,698,709	
運 輸 通 信 公 益 事 業 Transportation and telecommunication Industry	159,818	4,539,448	592,678	5,132,126	
サ ー ビ ス 業 Service indutrsry	1,095,783	12,933,421	3,031,931	15,965,352	
農 林 水 産 ・ 鉱 業 Agriculture, Timber and Fising	178,961	578,942	88,378	667,320	
合 計	Total	3,782,737	44,935,897	7,913,016	52,848,913

(2) 給与額の累年比較（1年を通じて勤務した給与所得者）

Yearly composition of amounts of salary (employment income earners who worked through a year)

区分 Type	性 Sex	平均年齢 Average age	平均 勤続年数 Average seniority	給料・手当 Salaries and allowances		賞与 Bonus		給与 Pay	
				総額 Total amount	平均 Average	総額 Total amount	平均 Average	総額 Total amount	平均 Average
				百万円 Million yen	千円 Thousand yen	百万円 Million yen	千円 Thousand yen	百万円 Million yen	千円 Thousand yen
平成7年分 1995	男 Male	42.6	13.2	127,158,141	4,526	31,281,904	1,113	158,440,043	5,640
	女 Female	41.8	9.0	36,619,576	2,247	7,903,443	485	44,523,019	2,731
	計 Total	42.3	11.7	163,777,717	3,689	39,185,347	883	202,963,062	4,572
8 1996	男 Male	42.6	13.2	129,131,477	4,552	32,131,378	1,133	161,262,789	5,685
	女 Female	41.9	9.2	37,508,850	2,269	8,108,891	491	45,617,741	2,760
	計 Total	42.4	11.8	166,640,327	3,712	40,240,269	896	206,880,530	4,608
9 1997	男 Male	42.8	13.4	132,260,083	4,624	32,779,286	1,146	165,039,369	5,770
	女 Female	42.1	9.2	38,254,848	2,296	8,213,790	493	46,468,638	2,789
	計 Total	42.6	11.8	170,514,931	3,767	40,993,076	906	211,508,007	4,673
10 1998	男 Male	42.8	13.4	132,506,733	4,609	31,960,337	1,112	164,467,069	5,720
	女 Female	42.3	9.2	38,661,921	2,316	8,079,806	484	46,741,727	2,800
	計 Total	42.6	11.9	171,168,654	3,766	40,040,143	881	211,208,797	4,648
11 1999	男 Male	43.0	13.5	131,927,494	4,648	29,139,643	1,027	161,067,136	5,674
	女 Female	42.5	9.4	38,899,285	2,344	7,552,347	455	46,451,632	2,799
	計 Total	42.8	12.0	170,826,778	3,798	36,691,990	816	207,518,768	4,613
12 2000	男 Male	43.1	13.4	131,952,621	4,648	28,867,118	1,017	160,819,740	5,665
	女 Female	42.7	9.4	38,962,198	2,354	7,377,471	446	46,339,669	2,800
	計 Total	42.9	12.0	170,914,820	3,803	36,244,589	807	207,159,409	4,610
13 2001	男 Male	43.1	13.4	130,471,839	4,603	27,695,237	977	158,167,075	5,581
	女 Female	42.8	9.3	39,323,146	2,347	7,250,010	433	46,573,156	2,780
	計 Total	43.0	11.9	169,794,984	3,765	34,945,247	775	204,740,231	4,540
14 2002	男 Male	43.4	13.5	128,647,826	4,576	25,493,106	907	154,140,932	5,483
	女 Female	43.1	9.6	39,177,950	2,359	6,940,125	418	46,118,075	2,777
	計 Total	43.3	12.0	167,825,776	3,752	32,433,231	725	200,259,007	4,478
15 2003	男 Male	43.6	13.4	127,799,141	4,559	24,766,493	883	152,565,634	5,442
	女 Female	43.4	9.5	39,139,149	2,354	6,559,126	394	45,698,275	2,748
	計 Total	43.5	12.0	166,938,291	3,738	31,325,619	701	198,263,909	4,439
16 2004	男 Male	43.6	13.2	124,772,049	4,534	24,104,703	876	148,876,751	5,409
	女 Female	43.3	9.3	40,028,329	2,354	6,505,967	383	46,534,296	2,736
	計 Total	43.5	11.7	164,800,377	3,701	30,610,669	687	195,411,047	4,388
17 2005	男 Male	43.9	13.2	125,507,039	4,524	23,854,938	860	149,361,976	5,384
	女 Female	43.7	9.4	40,484,438	2,354	6,431,437	374	46,915,874	2,728
	計 Total	43.8	11.8	165,991,476	3,694	30,286,375	674	196,277,851	4,368

(注) 「給与」とは、「給料・手当」+「賞与」のことである。

Note: "Pay" means "Salary and allowances" plus "Bonus"

(3) 給与階級別の給与所得者数、給与額(1年を通じて勤務した給与所得者)

Breakdown of number of employment income earners and amount of salary by range of salary (employment income earners who worked through a year)

区 分 Type	平均年齢 Average age	平均勤続年数 Average seniority	給与所得者数 Number of employment income earners	給 料 ・ 手 当 Salaries and allowances		賞 与 Bonus		給 与 Pay		
				総 額 Total amount	平 均 Average	総 額 Total amount	平 均 Average	総 額 Total amount	平 均 Average	
				百万円 Million yen	千円 Thousands yen	百万円 Million yen	千円 Thousand yen	百万円 Million yen	千円 Thousand yen	
男 Male	100万円以下 Less than 1 million yen	44.4	6.6	681,103	522,302	767	7,585	11	529,887	778
	200万円 " 2	49.5	9.5	1,764,169	2,609,012	1,479	69,826	40	2,678,838	1,518
	300万円 " 3	43.4	8.3	3,195,336	7,659,602	2,397	530,042	166	8,189,644	2,563
	400万円 " 4	39.6	8.7	4,940,467	15,517,442	3,141	1,890,579	383	17,408,020	3,524
	500万円 " 5	40.6	11.0	4,893,673	18,862,353	3,854	3,087,582	631	21,949,935	4,485
	600万円 " 6	43.0	14.4	3,752,408	17,258,455	4,599	3,341,859	891	20,600,313	5,490
	700万円 " 7	44.8	17.1	2,535,461	13,258,376	5,229	3,152,379	1,243	16,410,755	6,472
	800万円 " 8	46.9	19.6	1,877,881	11,221,027	5,975	2,783,295	1,482	14,004,322	7,458
	900万円 " 9	48.1	21.1	1,253,497	8,364,000	6,673	2,253,709	1,798	10,617,710	8,470
	1,000万円 " 10	49.0	21.6	849,667	6,312,511	7,429	1,734,004	2,041	8,046,515	9,470
	1,500万円 " 15	50.6	21.5	1,498,882	14,066,793	9,385	3,644,144	2,431	17,710,937	11,816
	2,000万円 " 20	53.5	20.7	309,225	4,515,572	14,603	797,828	2,580	5,313,400	17,183
	2,500万円 " 25	55.5	20.4	90,544	1,870,971	20,664	189,791	2,096	2,060,762	22,760
2,500万円超 Over 25 million yen	57.0	20.9	97,124	3,468,623	35,713	372,315	3,833	3,840,938	39,547	
計 Total	43.9	13.2	27,739,437	125,507,039	4,524	23,854,938	860	149,361,976	5,384	
女 Female	100万円以下 Less than 1 million yen	47.1	6.9	2,873,671	2,325,174	809	47,262	16	2,372,436	826
	200万円 " 2	46.9	8.7	4,492,677	6,254,585	1,392	273,259	61	6,527,843	1,453
	300万円 " 3	40.9	8.5	3,909,040	8,683,739	2,221	1,086,782	278	9,770,521	2,499
	400万円 " 4	38.7	9.2	2,774,431	7,954,058	2,867	1,650,750	595	9,604,808	3,462
	500万円 " 5	41.1	12.1	1,494,844	5,377,594	3,597	1,275,234	853	6,652,828	4,451
	600万円 " 6	43.6	14.2	767,223	3,393,268	4,423	810,091	1,056	4,203,359	5,479
	700万円 " 7	45.3	16.4	339,676	1,718,728	5,060	469,396	1,382	2,188,124	6,442
	800万円 " 8	48.1	18.7	207,396	1,235,958	5,959	308,148	1,486	1,544,106	7,445
	900万円 " 9	49.1	18.8	111,389	769,705	6,910	176,832	1,588	946,538	8,498
	1,000万円 " 10	50.5	18.8	74,501	589,778	7,916	115,094	1,545	704,872	9,461
	1,500万円 " 15	53.0	18.3	103,541	1,074,631	10,379	153,801	1,485	1,228,432	11,864
	2,000万円 " 20	54.1	16.5	25,983	426,575	16,417	27,438	1,056	454,013	17,473
	2,500万円 " 25	52.2	19.5	10,575	229,020	21,657	8,920	844	237,940	22,500
2,500万円超 Over 25 million yen	57.1	18.7	11,513	451,624	39,227	28,430	2,469	480,054	41,697	
計 Total	43.7	9.4	17,196,460	40,484,438	2,354	6,431,437	374	46,915,874	2,728	
計 Total	100万円以下 Less than 1 million yen	46.6	6.8	3,554,774	2,847,476	801	54,847	15	2,902,323	816
	200万円 " 2	47.6	8.9	6,256,846	8,863,597	1,417	343,085	55	9,206,682	1,471
	300万円 " 3	42.0	8.4	7,104,376	16,343,340	2,300	1,616,824	228	17,960,165	2,528
	400万円 " 4	39.3	8.9	7,714,898	23,471,500	3,042	3,541,329	459	27,012,829	3,501
	500万円 " 5	40.7	11.2	6,388,517	24,239,947	3,794	4,362,816	683	28,602,763	4,477
	600万円 " 6	43.1	14.3	4,519,631	20,651,723	4,569	4,151,950	919	24,803,672	5,488
	700万円 " 7	44.9	17.0	2,875,137	14,977,104	5,209	3,621,775	1,260	18,598,879	6,469
	800万円 " 8	47.0	19.5	2,085,277	12,456,985	5,974	3,091,443	1,483	15,548,428	7,456
	900万円 " 9	48.2	20.9	1,364,886	9,133,706	6,692	2,430,542	1,781	11,564,247	8,473
	1,000万円 " 10	49.1	21.4	924,168	6,902,289	7,469	1,849,098	2,001	8,751,387	9,469
	1,500万円 " 15	50.8	21.3	1,602,423	15,141,424	9,449	3,797,945	2,370	18,939,369	11,819
	2,000万円 " 20	53.5	20.4	335,208	4,942,146	14,744	825,266	2,462	5,767,413	17,205
	2,500万円 " 25	55.2	20.3	101,119	2,099,991	20,768	198,711	1,965	2,298,703	22,733
2,500万円超 Over 25 million yen	57.0	20.6	108,637	3,920,247	36,086	400,745	3,689	4,320,992	39,775	
計 Total	43.8	11.8	44,935,897	165,991,476	3,694	30,286,375	674	196,277,851	4,368	

(4) 国税局別の給与所得者数・給与額（1年を通じて勤務した給与所得者）

Breakdown of number of employment income earners and amount of salary by Regional Taxation Bureaus (employment income earners who worked through a year)

区分 Type	平均年齢 Average age	平均勤続 年数 Average seniority	給与所得者 数 Number of employment income earners	給料・手当 Salaries and allowances		賞与 Bonus		給与 Pay		
				総額 Total amount	平均 Average	総額 Total amount	平均 Average	総額 Total amount	平均 Average	
	歳 Old	年 Year	人 Person	百万円 Million yen	千円 Thousand yen	百万円 Million yen	千円 Thousand yen	百万円 Million yen	千円 Thousand yen	
男 Male	札幌 Sapporo	45.0	13.0	1,000,215	3,930,686	3,930	587,319	587	4,518,005	4,517
	仙台 Sendai	43.5	13.5	1,540,750	5,850,873	3,797	846,736	550	6,697,609	4,347
	関東信越 Kanto Shinetsu	44.4	13.6	2,972,628	12,466,741	4,194	1,941,411	653	14,408,152	4,847
	東京 Tokyo	43.5	12.8	8,826,490	44,839,981	5,080	9,709,274	1,100	54,549,255	6,180
	金沢 Kanazawa	44.3	14.0	644,399	2,676,964	4,154	417,927	649	3,094,892	4,803
	名古屋 Nagoya	44.0	13.8	3,444,847	15,523,170	4,506	3,277,800	952	18,800,970	5,458
	大阪 Osaka	43.8	13.3	4,772,246	22,048,216	4,620	4,046,284	848	26,094,500	5,468
	広島 Hiroshima	45.0	13.5	1,475,486	6,203,442	4,204	1,098,944	745	7,302,386	4,949
	高松 Takamatsu	44.4	13.7	750,401	2,917,596	3,888	420,546	560	3,338,142	4,448
	福岡 Fukuoka	44.1	12.2	1,223,213	4,902,055	4,008	839,410	686	5,741,465	4,694
	熊本 Kumamoto	43.8	12.5	912,073	3,495,079	3,832	580,646	637	4,075,725	4,469
	沖縄 Okinawa	42.5	11.3	176,689	652,233	3,691	88,641	502	740,874	4,193
全国 Total	43.9	13.2	27,739,437	125,507,039	4,524	23,854,938	860	149,361,976	5,384	
女 Female	札幌 Sapporo	45.0	10.1	670,405	1,368,822	2,042	212,884	318	1,581,705	2,359
	仙台 Sendai	43.7	10.6	1,061,871	2,272,332	2,140	329,817	310	2,602,149	2,451
	関東信越 Kanto Shinetsu	45.4	10.8	1,986,151	4,508,108	2,270	635,097	320	5,143,204	2,590
	東京 Tokyo	42.4	8.6	4,767,151	12,629,711	2,649	2,181,267	458	14,810,977	3,107
	金沢 Kanazawa	44.7	11.7	446,525	1,031,948	2,311	165,616	371	1,197,564	2,682
	名古屋 Nagoya	44.6	9.8	2,072,093	4,635,405	2,237	756,573	365	5,391,977	2,602
	大阪 Osaka	43.1	9.0	3,000,079	7,176,869	2,392	1,090,247	363	8,267,116	2,756
	広島 Hiroshima	44.5	9.3	1,009,724	2,251,166	2,229	343,766	340	2,594,932	2,570
	高松 Takamatsu	44.8	10.6	510,813	1,083,937	2,122	160,645	314	1,244,581	2,436
	福岡 Fukuoka	43.0	8.4	909,998	1,989,248	2,186	313,841	345	2,303,089	2,531
	熊本 Kumamoto	44.3	9.3	660,395	1,347,594	2,041	215,675	327	1,563,269	2,367
	沖縄 Okinawa	40.8	7.0	101,255	189,299	1,870	26,010	257	215,309	2,126
全国 Total	43.7	9.4	17,196,460	40,484,438	2,354	6,431,437	374	46,915,874	2,728	
計 Total	札幌 Sapporo	45.0	11.8	1,670,620	5,299,508	3,172	800,203	480	6,099,710	3,651
	仙台 Sendai	43.6	12.3	2,602,621	8,123,205	3,121	1,176,553	453	9,299,758	3,573
	関東信越 Kanto Shinetsu	44.8	12.5	4,958,779	16,974,849	3,423	2,576,508	519	19,551,356	3,943
	東京 Tokyo	43.1	11.3	13,593,641	57,469,692	4,228	11,890,540	874	69,360,233	5,102
	金沢 Kanazawa	44.4	13.1	1,090,924	3,708,912	3,400	583,543	536	4,292,455	3,935
	名古屋 Nagoya	44.2	12.3	5,516,940	20,158,575	3,654	4,034,373	732	24,192,948	4,385
	大阪 Osaka	43.5	11.6	7,772,325	29,225,086	3,760	5,136,531	661	34,361,617	4,421
	広島 Hiroshima	44.8	11.8	2,485,210	8,454,609	3,402	1,442,709	580	9,897,318	3,982
	高松 Takamatsu	44.6	12.4	1,261,214	4,001,533	3,173	581,191	461	4,582,724	3,634
	福岡 Fukuoka	43.6	10.6	2,133,211	6,891,303	3,230	1,153,251	541	8,044,554	3,771
	熊本 Kumamoto	44.0	11.2	1,572,468	4,842,673	3,080	796,322	506	5,638,994	3,586
	沖縄 Okinawa	41.9	9.7	277,944	841,532	3,028	114,651	411	956,183	3,440
全国 Total	43.8	11.8	44,935,897	165,991,476	3,694	30,286,375	674	196,277,851	4,368	

(5) 給与所得者数、給与総額及び税額の累年比較（1年を通じて勤務した給与所得者）

Yearly composition of number of employment income earners, total amount of salary and amount of tax (employment income earners who worked through a year)

区分 Type	給与所得者数		納税者割合 Percentage of taxpayers (b)/(a)	給与総額		税額 Amount of tax (e)	税額割合 Percentage of amount of tax	
	Number of employment income earners (a)	内 納税者 Taxpayer (b)		Total amount of paid (c)	内 納税者 Taxpayer (d)		(e)/(c)	(e)/(d)
	千人 Thousand	千人 Thousand	%	億円 100 million yen	億円 100 million yen	億円 100 million yen	%	%
平成7年分 1995	44,394	38,814	87.4	2,029,631	1,937,093	101,337	4.99	5.23
8 1996	44,896	39,189	87.3	2,068,805	1,972,750	102,797	4.97	5.21
9 1997	45,263	39,610	87.5	2,115,080	2,017,493	114,626	5.42	5.68
10 1998	45,446	34,844	76.7	2,112,088	1,846,237	94,701	4.48	5.13
11 1999	44,984	38,780	86.2	2,075,188	1,946,257	90,528	4.36	4.65
12 2000	44,939	38,872	86.5	2,071,594	1,953,491	91,754	4.43	4.70
13 2001	45,097	38,820	86.1	2,047,402	1,928,125	88,940	4.34	4.61
14 2002	44,724	38,079	85.1	2,002,590	1,871,514	85,539	4.27	4.57
15 2003	44,661	37,667	84.3	1,982,639	1,843,796	84,649	4.27	4.59
16 2004	44,530	38,078	85.5	1,954,110	1,838,527	87,988	4.50	4.79
17 2005	44,936	38,525	85.7	1,962,779	1,847,845	89,630	4.57	4.85

(6) 給与階級別の給与所得者数、給与総額及び税額（一年を通じて勤務した給与所得者）

Breakdown of number of employment income earners, total amount of salary and amount of tax by range of salary (employment income earners who worked through a year)

区分 Type	給与所得者数 Numbers of employment income earners				給与総額 Total amounts of salary				税額 Amount of tax	
			内 納税者				内 納税者			
	構成比 Component rate		Taxpayer	構成比 Component rate	構成比 Component rate		Taxpayer	構成比 Component rate		構成比 Component rate
(給与階級) Salary class	千人 Thousand	%	千人 Thousand	%	億円 100 million yen	%	億円 100 million yen	%	億円 100 million yen	%
100万円以下 Less than 1 million yen	3,555	7.9	544	1.4	29,023	1.5	4,280	0.2	143	0.2
100万円超 Over 1 million yen										
200万円以下 Less than 2 million yen	6,257	13.9	4,653	12.1	92,067	4.7	71,869	3.9	1,433	1.6
200万円超 Over 2 million yen										
300万円以下 Less than 3 million yen	7,104	15.8	6,499	16.9	179,602	9.2	164,410	8.9	4,483	5.0
300万円超 Over 3 million yen										
400万円以下 Less than 4 million yen	7,715	17.2	7,284	18.9	270,128	13.8	255,120	13.8	7,441	8.3
400万円超 Over 4 million yen										
500万円以下 Less than 5 million yen	6,389	14.2	6,026	15.6	286,028	14.6	269,830	14.6	8,337	9.3
500万円超 Over 5 million yen										
600万円以下 Less than 6 million yen	4,520	10.1	4,278	11.1	248,037	12.6	234,868	12.7	7,715	8.6
600万円超 Over 6 million yen										
700万円以下 Less than 7 million yen	2,875	6.4	2,762	7.2	185,989	9.5	178,767	9.7	6,201	6.9
700万円超 Over 7 million yen										
800万円以下 Less than 8 million yen	2,085	4.6	2,049	5.3	155,484	7.9	152,787	8.3	6,185	6.9
800万円超 Over 8 million yen										
900万円以下 Less than 9 million yen	1,365	3.0	1,359	3.5	115,643	5.9	115,139	6.2	5,586	6.2
900万円超 Over 9 million yen										
1,000万円以下 Less than 10 million yen	924	2.1	924	2.4	87,514	4.5	87,510	4.7	5,038	5.6
1,000万円超 Over 10 million yen										
1,500万円以下 Less than 15 million yen	1,602	3.6	1,602	4.2	189,394	9.6	189,394	10.2	14,756	16.5
1,500万円超 Over 15 million yen										
2,000万円以下 Less than 20 million yen	335	0.8	335	0.9	57,674	2.9	57,674	3.1	7,591	8.5
2,000万円超 Over 20 million yen										
2,500万円以下 Less than 25 million yen	101	0.2	101	0.3	22,987	1.2	22,987	1.2	4,015	4.5
2,500万円超 Over 25 million yen	109	0.2	109	0.3	43,210	2.2	43,210	2.3	10,706	11.9
合計 Total	44,936	100.0	38,525	100.0	1,962,779	100.0	1,847,845	100.0	89,630	100.0

4 法人税

統計表を見る方のために

1 利用上の注意

この章は、平成17年2月1日から平成18年1月31日までの間に終了した事業年度分についての法人税課税状況、法人数及び会社標本調査（抜粋）から成っている。法人税課税状況と法人数は、全数調査により調査集計した。「4 - 1 課税状況」は、すべての種類の法人について示してあるが、「4 - 2 法人数」は内国普通法人（連結法人を除く。）だけを業種別、資本金階級別等に示したものである。

会社標本調査は、内国普通法人のうち活動中の会社等（株式会社、有限会社、合名会社、合資会社、協業組合等）、企業組合、相互会社、医療法人の法人数及び連結法人の法人数、営業収入金額、益金処分の内容、交際費等の項目について、標本調査の方法で調査、集計したものである。

以上の関係を図示すれば次のとおりである。

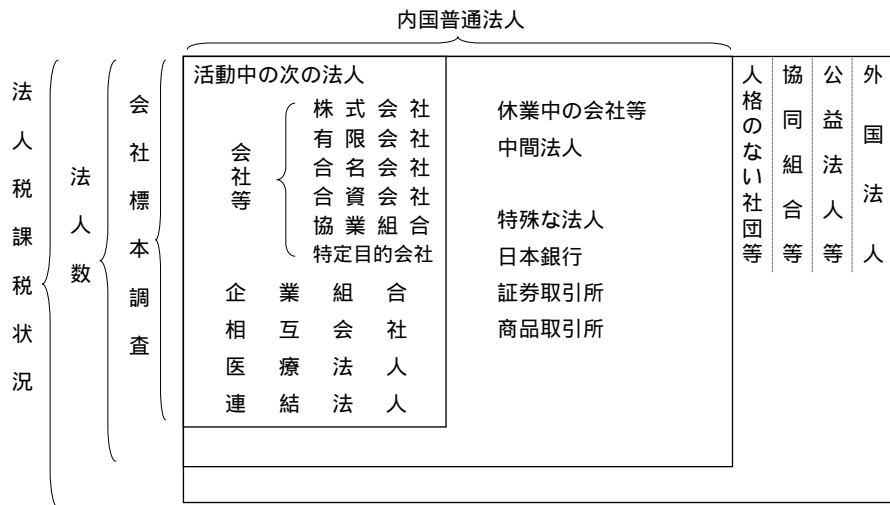

2 用語の説明

(1) 法人の種類及び課税の範囲

- イ 内国法人.....国内に本店又は主たる事業所を有する法人をいう。
 - 公共法人.....法人税法別表第一に該当する法人 = 法人税の納税義務を有しない。
(例、国民生活金融公庫、住宅金融公庫、地方公共団体、地方道路公社、日本放送協会)
 - 公益法人等.....法人税法別表第二に該当する法人等 = 収益事業から生じた所得についてのみ課税される。(例、小型自動車競走会、社会福祉法人、宗教法人、学校法人、商工会議所、農業共済組合)
特定非営利活動法人など、公益法人等とみなす法人を含む。
 - 協同組合等.....法人税法別表第三に該当する法人 = 課税の範囲について特例はないが、普通法人に比べ適用される税率が低い。(例、農業協同組合、漁業協同組合、労働金庫、信用金庫、森林組合)
 - 人格のない社団等.....法人でない社団又は財団で代表者又は管理人の定めがあるもの = 収益事業から生じた所得についてのみ課税される。
 - 普通法人.....上記以外の法人 = 課税の範囲について特例はない。
 - ロ 外国法人.....内国法人以外の法人 = 日本国内に源泉のある所得について課税される。
 - ハ 連結法人.....連結親法人又は当該連結親法人との間に連結完全支配関係がある連結子法人をいう。
- (2) 事業年度.....法人の決算期間のことをいう。通常、年1回決算（決算期間12か月）の法人と、年2回決算（決算期間6か月）の法人がある。
- (3) 資本金等の額.....事業年度末（年2回決算の会社では下期の決算期）の払込済資本金額であり、資本積立金額は含まない。

3 法人税の税率

(1) 各事業年度の所得及び清算所得に対する税率

区 分	各事業年度の所得に対する税率				区 分	清算所得に対する税率	
	普通法人		協同組合等	公益法人等		普通法人	協同組合等
	基本税率	中小法人の 軽減税率					
平成2年4月1日以後開始の事業年度	37.5%	28%	27% (30%)	27%	平成2年4月1日から平成10年3月31日までの間に解散又は合併をした場合	33.0%	24.8%
平成10年4月1日以後開始の事業年度	34.5%	25%	25% (30%)	25%	平成10年4月1日から平成11年3月31日までの間に解散又は合併をした場合	30.7%	23.1%
平成11年4月1日以後開始の事業年度	30%	22%	22% (26%)	22%	平成11年4月1日以後に解散又は平成11年4月1日から平成13年3月31日までの間に合併をした場合	27.1%	20.5%

(注) 1 各事業年度の所得に対する税率のうち、普通法人に対する中小法人の軽減税率は、資本金1億円以下の法人の所得金額のうち、年800万円以下の金額について適用される。

2 協同組合等の()書きの税率は、特定の協同組合等の所得のうち10億円を超える分のものである。

(2) 退職年金等積立金に対する税率

退職年金等積立金の額の 1%

(注) 平成11年4月1日から平成20年3月31日までの間に開始する各事業年度の退職年金等積立金については、法人税は課されない。

(3) 特定信託の各計算期間の所得に対する税率

特定信託の各計算期間の所得額の 30%

(4) 同族会社及び同族特定信託の留保金に対する特別税率

イ 同族会社の留保金額

各事業年度の留保所得金額から、資本金の25%相当額からその事業年度末の利益積立金額を控除した金額、所得等の金額の35%相当額、年1,500万円のうち最も多い金額を控除した金額

ロ 同族特定信託の留保金額

各計算期間の留保所得金額から、所得等の金額の35%相当額、年1,500万円のうちいずれか多い金額を控除した金額

ハ イ、ロの留保金額に対する税率

年 3,000万円以下の金額の 10%

年 3,000万円を超える金額の 15%

年 1億円を超える金額の 20%

(注) 平成14年4月1日から平成15年3月31日までの間に開始する事業年度における同族会社の留保金に対する税額は、上記の税率により計算した税額の合計額の95%相当額となる。

(5) 各連結事業年度の所得及び清算所得に対する税率

区 分	各連結事業年度の所得に対する税率		
	連結親法人		
	普通法人		協同組合等
基本税率	中小法人の 軽減税率		
平成14年4月1日以後開始の連結事業年度	30%	22%	23%
	(32%)	(24%)	(25%)

(注) 1 各連結事業年度の連結所得に対する税率のうち、普通法人である連結親法人に対する中小法人の軽減税率は、資本金1億円以下の連結親法人のうち、年800万円以下の金額について適用される。

2 ()書きの税率は、平成14年4月1日から平成16年3月31日までの間に開始する連結事業年度に適用される連結付加税率を含めた税率である。

(6) 同族会社の連結留保金に対する特別税率

イ 同族会社の留保金額

各連結事業年度の連結留保所得金額から、連結親法人の資本金の25%相当額からその連結事業年度末の連結利益積立金額を控除した金額、連結所得等の金額の35%相当額、年1,500万円のうち最も多い金額を控除した金額

ロ イの同族会社の留保金に対する特別税率

年 3,000万円以下の金額の 10%

年 3,000万円を超える金額の 15%

年 1億円を超える金額の 20%

4 Corporation Tax

For the people who use the statistical tables

1 Notes on use

This section comprises statistics of taxation for corporation tax for FY2005 and number of corporations and results of the corporation sample survey (excerpt). The statistics of taxation and number of corporations were surveyed and computed by the method of complete enumeration.

“4-1 Statistics of taxation” covers all kinds of companies, but “4-2 Number of corporations” counts domestic ordinary corporations only (consolidated corporation is excluded) by business type and by capital range.

In corporation sample survey, items including number of corporations, amount of operating income, disposition of gross revenue, and entertainment and social expenses as for domestic ordinary corporations in operation (joint stock company, limited company, unlimited partnership, limited partnership, and joint business cooperative, etc. were surveyed and computed by the method of sample survey.

These are illustrated as follows

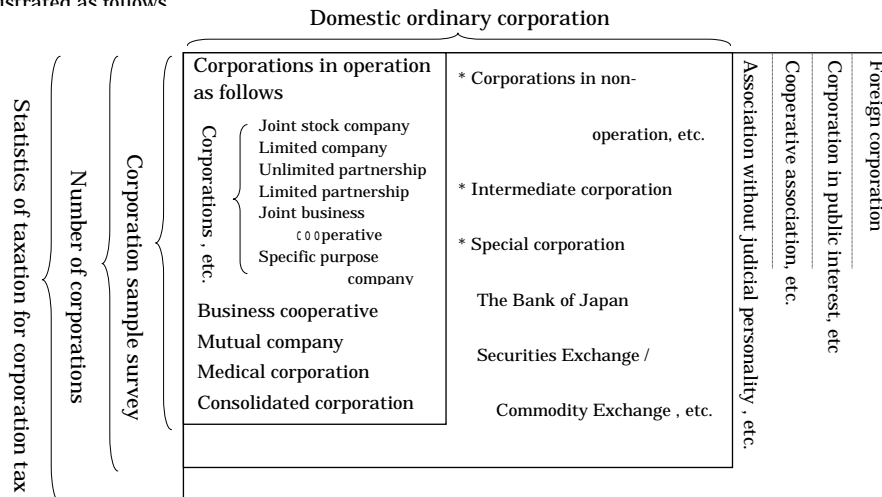

2 Terminology

(1) Types of corporations and range of taxation

(a) Domestic corporation: It refers to a corporation which has a main office or a business place in Japan.	}	Non-taxable corporation:	Corporations described in Corporation Tax Law, Schedule 1. They have no liabilities to pay corporation tax (e.g., National Life Finance Corporation, Government Housing Loan Corporation, Local public road corporations, Japanese Broadcasting Association (NHK)).
		Corporation in public interest, etc.:	Corporations, etc. described in Corporation Tax Law, Schedule 2 (e.g., Japan Motorcycle Racing Organization, Social Welfare Service Corporation, religious corporations, incorporated schools, chambers of commerce and industry, agricultural mutual benefit associations), tax is imposed only on the corporation's income from profit-making business. Includes non-profit organizations and other corporations in the public interest.
		Cooperative association, etc.:	Corporations described in Corporation Tax Law, Schedule 3. There are no special provisions about the range of taxation, but applicable tax rates are lower than ordinary corporations (e.g., agricultural cooperatives, fishery cooperatives, worker's credit unions, credit associations, forestry
		Association without judicial personality, etc.:	Associations or foundations not incorporated which have articles for representatives or administrators, tax is imposed only on income from profit-making business.
		Ordinary corporations:	Corporations other than those describes above. There are no special provisions about the range of taxation.

(b) Foreign corporation: Corporations other than domestic corporations.

Income from the source in Japan is taxable.

(c) Consolidated corporation: The subsidiary corporation that there is consolidation and complete a rule relation between consolidated parent corporation or consolidated concerned, parent corporation is said

(2) Accounting period

It means the period covered by closing of account for corporations. There are two types of accounting period, depending on corporations. One is for six month and the other is for a year.

(3) Capital

It means paid-up capital at the end of accounting period, not including capital surplus.

3 Tax rates of corporation tax

(1) Tax rates on income for each accounting period and liquidation income

Type	Tax rates on income for each accounting period				Type	Tax rates on liquidation income	
	Ordinary corporation		Cooperative association, etc.	Corporation in public interest, etc.		Ordinary corporation	Cooperative association, etc.
	Basic tax rate	Reduced tax rate for small and medium-sized enterprise					
Accounting period starting on and after April 1, 1990	37.5%	28%	27 % (30%)	27%	In case dissolve or merger between April 1,1990 and March 31,1998.	33.0%	24.8%
Accounting period starting on and after April 1, 1998	34.5%	25%	25 % (30%)	25%	In case dissolve or merger between April 1,1998 and March 31,1999.	30.7%	23.1%
Accounting period starting on and after April 1, 1999	30%	22%	22 % (26%)	22%	In case dissolve on and after April 1, 1999 or in case merger between April 1,1999 and March 31,2001.	27.1%	20.5%

Note: 1 Among tax rates on income for each accounting period, reduced tax rate for small and medium-sized enterprise is applied to the amount of annual income less than 8 million yen for corporations with capital less than 100 million yen.

2 The tax rate written in the bracket of "Cooperative association, etc." is applied to the part of income of specified cooperatives which is in excess of 1 billion yen.

(2) Tax rates on retirement pension fund, etc.

1 % of the amount of retirement pension fund.

Note: Income tax is not imposed on retirement pension funds which go into operation in each accounting period year between April 1, 1999 and March 31, 2008.

(3) Tax rates on earning of each accounting period of specific trusts.

30 % of earnings of each accounting period of specific trusts.

(4) Special tax rate on retained earnings of family corporations and specific family trusts.

(a) Retained earnings of family corporation.

With respect to the amount of retained earnings for each accounting period minus the largest of the following amounts:

25 % of capital minus revenue reserve amount at the end of the accounting period, amount equivalent to 35 % of income etc. 15 million yen

(b) Retained earnings of specific family trusts.

With respect to the amount of retained earnings for each accounting period minus larger between amount equivalent to 35 % of income etc. and 15 million yen.

(c) Tax rate on retained earnings of (a) and (b).

Part of the amount which is less than 30 million yen (yearly)...10 %

Part of the amount which is between 30 million yen and 100 million yen...15 %

Part of the amount which is in excess of 100 million yen...25 %

Note: Tax imposed retained earning of family is amount equivalent to 95% of total of tax amount calculated by the above-mentioned tax rates which go into operation in accounting period between April 1, 2002 and March 31, 2004

(5) Tax rates on income for each consolidated accounting period and liquidation income

Type	Tax rates on income for each consolidated accounting period		
	Parent corporation		Cooperative association, etc.
	Ordinary corporation		
Basic tax rate	Reduced tax rate for small and medium-sized enterprise		
Consolidated accounting period starting on and after April 1, 2002	30%	22%	23%
	(32%)	(24%)	(25%)

Notes: 1 Among tax rates on consolidated income for each consolidated accounting period, the reduced tax rate for small and medium-sized enterprises is applied to the amount of annual income under 8 million yen for parent corporations with capital less than 100 million yen.

2 The tax rate written in parentheses is the tax rate, including the consolidated additional tax, applied in each consolidated accounting period between April 1, 2002 and March 31, 2004.

(6) Special tax rate on consolidated retained earnings of family corporations

(a) Consolidated retained earnings of family corporations

With respect to the amount of consolidated retained earnings for each consolidated accounting period minus the largest of the following three amounts: 25% of the parent corporation's capital minus the consolidated revenue reserve amount at the end of the consolidated accounting period, amount equivalent to 35% of consolidated income, etc. or 15 million yen.

(b) Special tax rate on retained earnings of the family corporations in (a)

Amount under 30 million yen (yearly): 10%

Amount between 30 million yen and 100 million yen: 15%

Amount in excess of 100 million yen: 25%

4-1 課税状況 Statistics of Taxation

(1) 現事業年度分の課税状況

(単位：百万円)

Statistics of taxation for current accounting period

(In millions of yen)

区 分 Type	法定事業年度分 For statutory accounting period			清算確定分 For determined liquidation			税 額 合 計 Total of amount of tax	
	所得金額 Amount of income	所得に対する税額 Amount of tax on income	税 額 Amount of tax	所得金額 Amount of income	所得に対する税額 Amount of tax on income	税 額 Amount of tax		
平成12年分	2000	39,683,046	11,618,536	10,940,483	23,475	6,317	6,602	10,947,085
13	2001	41,952,827	12,234,951	11,497,191	26,612	7,063	6,960	11,504,151
14	2002	34,824,655	10,105,065	9,611,824	13,861	3,505	3,454	9,615,279
15	2003	35,509,462	10,320,162	9,772,604	17,248	4,666	4,728	9,777,332
16	2004	40,858,970	11,925,513	10,726,880	14,001	3,781	3,729	10,730,609
17	2005	45,664,941	13,353,125	11,893,253	64,388	17,274	17,167	11,910,420
内国法人	Domestic corporation							
普通法人	Ordinary corporation	41,931,945	12,354,304	11,085,567	60,167	16,391	16,364	11,101,931
人格のない社団等	Association without judicial personality, etc.	13,601	3,345	3,311	—	—	—	3,311
協同組合等	Cooperative association, etc.	1,204,505	264,993	231,452	4,221	883	803	232,255
公益法人等	Corporation in public interest	258,280	56,923	55,315	—	—	—	55,315
外国法人	Foreign corporation	636,147	187,468	172,561	—	—	—	172,561
小 計	sub total	44,044,478	12,867,034	11,548,205	64,388	17,274	17,167	11,565,372
連結法人	consolidated corporation	1,620,463	486,091	345,048	—	—	—	345,048
合 計	Total	45,664,941	13,353,125	11,893,253	64,388	17,274	17,167	11,910,420

調査対象等：平成17年2月1日から平成18年1月31日までの間に終了した事業年度分について、平成18年6月30日現在の事績を「法人税事務整理表（申告書及び決議書）」に基づいて作成した。

用語の説明：1 「清算確定分」欄の所得金額とは、法人が解散した場合における残余財産の価額が解散時における資本金額等を超える金額のことをいう。

2 税額とは、所得、留保及び土地譲渡利益に対する税額から、所得税額、外国税額などの控除額を差引いた税額をいう。

3 連結申告を行った法人（以下「連結法人」という。）に係る事績については連結法人として分類した。

Subject of survey, etc.: This table shows the actual status of taxation as of June 30, 2006 for the accounting period which ended between February 1, 2005 and January 31, 2006 based on "Administrative documents for corporation tax (returns and resolutions, etc.)".

Terminology: 1 "Amount of income" in the column "For determined liquidation" means the part of value of remaining assets after liquidation which exceeds amount of capital at the time of liquidation.
2 "Amount of tax" means amount of tax on income, retained earnings and capital gains from land transfer minus deductions such as amounts of income tax, foreign tax, etc.
3. The results for corporations that adopted the consolidated declaration system (hereinafter "consolidated corporations") are listed under "consolidated corporations."

(2) 既往事業年度分の課税状況

Statistics of taxation for preceding accounting periods

区 分 Type	事業年度数 Accounting period	所得金額(百万円) Amount of income		税額(百万円) Amount of tax			
		うち内国 普通法人	うち内国 普通法人	うち内国 普通法人	うち内国 普通法人		
法 事 業 年 度 分 For statutory accounting period	申告額 Amount of Self-asseseed	70,198	66,596	326,639	299,657	96,354	89,500
	処理による増差税額のあるもの Case of tax amount increase by disposition	2,705	2,588	409,241	386,005	128,169	121,785
	処理による減差税額のあるもの Case of tax amount reduction by disposition	8,537	8,166	△144,161	△136,441	△55,390	△53,384
清 算 確 定 分 For determined liquidation	申告額 Amount of Self-asseseed	9	7	230	177	59	48
	処理による増差税額のあるもの Case of tax amount increase by disposition	—	—	—	—	—	—
	処理による減差税額のあるもの Case of tax amount reduction by disposition	4	4	1	1	△1	△1
諸 加 算 税 additional tax	—	—	—	—	32,071	30,869	
税 額 合 計 total amount of tax	—	—	—	—	201,262	188,817	

調査対象等：平成17年1月31日以前に終了した事業年度分について、平成17年7月1日から平成18年6月30日までの間に処理した事績を、「法人税事務整理表（申告書及び決議書）」に基づいて作成した。

Subject of survey, etc.: This table shows the status of taxation for the accounting periods which ended before January 31, 2005 and for which cases processed were made between July 1, 2005 and June 30, 2006 based on "Administrative documents for corporation tax (returns and resolutions, etc.)".

(3) 法人数等の状況

Statistics of the number of corporations, e

区 分 Type	法人数 Number of corporations	所得金額 Amount of income					
		利益 Profit		欠損 Loss			
		事業年度数 Number of accounting periods	金額 Amount of loss	事業年度数 Number of accounting periods	金額 Amount of loss		
	社 会 Number		百万円 Million yen				
内 国 法 人 Domestic corporation	会社等 Company, etc.	2,786,620	807,375	40,207,210	2,009,598	19,671,267	
	うち 特定目的会社 Specific purpose company	685	348	1,779	492	20,307	
	企業組合 Business cooperative	1,981	556	2,209	1,463	2,751	
	相互会社 Mutual corporation	6	5	887,144	1	—	
	医療法人 Medical corporation	40,168	23,704	833,637	16,631	125,850	
	中間法人 Immediate corporation	1,916	367	1,746	1,594	2,769	
	小 計 Subtotal	2,830,691	832,007	41,931,945	2,029,287	19,802,637	
	人格のない社団等 Association without judicial personality, etc.	13,029	6,135	13,601	7,110	14,707	
	協同組合等 Cooperative association, etc.	農業協同組合及び同連合会 Federation of agricultural cooperative associations	3,555	1,890	474,493	1,713	88,919
		消費生活協同組合及び同連合会 Federation of consumer's cooperative societies	760	435	67,605	334	6,755
		中小企業協同組合（企業組合を除く。） Small and medium-sized enterprises' cooperative (except for joint enterprise cooperative)	19,396	10,857	62,090	8,877	37,624
		漁業生産組合、漁業協同組合及び同連合会 Fishermen's production cooperative, Fishermen's cooperative association and Federations of fishermen's cooperative	2,532	1,155	11,402	1,441	17,285
		森林組合及び同連合会 Forestry cooperative and Federations of forestry cooperatives	3,541	1,507	5,981	2,090	4,353
		その他 Others	21,235	10,677	582,934	10,899	122,275
	小 計 Subtotal	51,019	26,521	1,204,505	25,354	277,212	
公益法人等 Corporation in public interest	38,511	17,873	258,280	20,811	250,326		
外国法人 Foreign corporation	5,909	1,485	636,147	4,553	107,305		
小 計 sub total	2,939,159	884,021	44,044,478	2,087,115	20,452,187		
連結法人 Consolidated corporations	424	161	1,620,463	273	947,777		
合 計 Total	2,939,583	884,182	45,664,941	2,087,388	21,399,964		

調査対象等：「(1) 現事業年度分の課税状況」と同じである。

(注) この表には、清算中の法人は含まれていない。

Subject of survey, etc.: The subjects are the same as in "(1) Statistics of taxation for current accounting period".

Note: This table doesn't include figures for corporations in the process of liquidation.

(4) 加算税の状況

Statistics of additional tax

区 分 Type	過少申告加算税 Additional tax for understatement		無申告加算税 Additional tax for failure to file		重加算税 Additional tax for fraud case		計 total	
	件数 Number of case	金額 Amount of additional tax	件数 Number of case	金額 Amount of additional tax	件数 Number of case	金額 Amount of additional tax	件数 Number of case	金額 Amount of additional tax
	件 Case	百万円 Million yen	件 Case	百万円 Million yen	件 Case	百万円 Million yen	件 Case	百万円 Million yen
平成12年分 2000	84,813	21,500	6,813	1,630	45,503	34,759	137,129	57,889
13 2001	76,169	22,246	9,715	1,425	39,872	32,978	125,756	56,649
14 2002	74,712	23,661	11,756	4,772	40,064	31,390	126,532	59,823
15 2003	72,603	19,276	8,722	△ 1,826	38,651	30,144	119,976	47,594
16 2004	75,790	5,976	8,129	1,145	38,774	27,400	122,693	34,521
17 2005	82,777	25,838	7,984	1,500	43,844	26,040	134,605	53,378
本年分 For the current year	49,581	11,743	4,440	746	14,361	8,818	68,382	21,307
うち内国普通法人 Domestic ordinary corporation	48,456	10,877	3,663	694	14,232	8,596	66,351	20,167
既往年分 For the past year	33,196	14,095	3,544	754	29,483	17,222	66,223	32,071
うち内国普通法人 Domestic ordinary corporation	31,846	13,261	2,303	550	29,174	17,058	63,323	30,869
計 Total	82,777	25,838	7,984	1,500	43,844	26,040	134,605	53,378

調査対象等：「(1) 現事業年度分の課税状況」及び「(2) 既往事業年度分の課税状況」と同じである。

Subject of survey, etc.: The subjects are the same as in "(1) Statistics of taxation for current accounting period" and "(2) Statistics of taxation for preceding accounting periods".

4 法人税

(5) 都道府県別の課税状況

Statistics of taxation by prefectures

区分 Type		法定事業年度分 For statutory accounting period				
		所得金額 Amount of income		所得に対する税額 Amount of tax on income	税額① Amount of tax	
		事業年度数 Number of accounting periods	金額 Amount		事業年度数 Number of accounting periods	金額 Amount
国税局・都道府県 Regional Taxation Bureau / Prefecture						
		百万円 Million yen		百万円 Million yen		
札幌 Sapporo	北海道 Hokkaido	38,520	673,554	189,574	38,200	186,263
仙台 Sendai	青森 Aomori	7,963	94,300	26,090	7,903	25,524
	岩手 Iwate	6,705	108,689	30,771	6,640	30,268
	宮城 Miyagi	13,099	406,814	118,023	13,034	113,192
	秋田 Akita	6,560	75,856	21,046	6,521	20,773
	山形 Yamagata	7,055	124,938	35,477	6,994	33,948
	福島 Fukushima	12,127	187,432	53,032	12,067	51,642
	計 Total	53,509	998,028	284,440	53,159	275,347
関東信越 Kanto Shinetsu	茨城 Ibaraki	15,151	309,371	87,699	15,089	86,769
	栃木 Tochigi	12,165	231,678	66,051	12,102	66,009
	群馬 Gunma	12,034	364,871	105,606	11,978	103,113
	埼玉 Saitama	41,857	758,997	215,824	41,702	207,779
	新潟 Niigata	15,625	358,103	101,392	15,547	99,154
	長野 Nagano	11,743	332,587	94,671	11,662	87,002
	計 Total	108,575	2,355,606	671,243	108,080	649,827
東京 Tokyo	千葉 Chiba	30,678	560,902	160,707	30,546	153,559
	東京 Tokyo	166,631	20,271,138	5,975,856	165,376	5,265,568
	神奈川 Kanagawa	49,318	1,555,092	450,647	49,079	392,883
	山梨 Yamanashi	5,612	211,341	61,664	5,593	57,579
	計 Total	252,239	22,598,473	6,648,873	250,594	5,869,589
金沢 Kanazawa	富山 Toyama	7,775	246,624	71,272	7,709	68,888
	石川 Ishikawa	7,880	204,816	58,852	7,818	56,934
	福井 Fukui	6,439	131,918	37,446	6,386	36,318
	計 Total	22,094	583,359	167,569	21,913	162,141
名古屋 Nagoya	岐阜 Gifu	13,725	328,710	93,188	13,653	91,221
	静岡 Shizuoka	24,486	798,929	229,376	24,377	205,796
	愛知 Aichi	51,286	3,977,851	1,171,136	51,053	965,599
	三重 Mie	10,510	225,245	64,173	10,452	61,362
	計 Total	100,007	5,330,735	1,557,872	99,535	1,323,978
大阪 Osaka	滋賀 Shiga	6,764	141,791	40,221	6,703	39,571
	京都 Kyoto	17,737	923,225	270,427	17,640	224,121
	大阪 Osaka	78,017	5,042,829	1,486,870	77,641	1,339,114
	兵庫 Hyogo	31,446	1,031,816	297,679	31,185	277,647
	奈良 Nara	6,230	100,861	28,323	6,189	27,918
	和歌山 Wakayama	5,273	118,195	33,493	5,248	32,254
	計 Total	145,467	7,358,719	2,157,013	144,606	1,940,625
広島 Hiroshima	鳥取 Tottori	3,703	56,747	15,949	3,662	15,527
	島根 Shimane	4,305	82,913	23,330	4,276	22,377
	岡山 Okayama	12,357	323,914	93,389	12,274	89,898
	広島 Hiroshima	18,804	558,513	161,363	18,666	156,238
	山口 Yamaguchi	8,332	274,869	79,940	8,278	75,174
	計 Total	47,501	1,296,956	373,970	47,156	359,213
高松 Takamatsu	徳島 Tokushima	4,647	145,511	42,174	4,621	39,692
	香川 Kagawa	6,829	244,424	70,663	6,804	68,656
	愛媛 Ehime	8,591	258,736	74,690	8,549	72,387
	高知 Kochi	4,403	74,983	20,368	4,372	19,805
	計 Total	24,470	723,654	207,896	24,346	200,540
福岡 Fukuoka	福岡 Fukuoka	33,541	1,141,244	331,836	33,305	308,602
	佐賀 Saga	4,466	96,366	27,445	4,439	25,371
	長崎 Nagasaki	7,922	123,821	34,505	7,885	33,971
	計 Total	45,929	1,361,431	393,786	45,629	367,943
熊本 Kumamoto	熊本 Kumamoto	11,782	181,415	50,796	11,720	49,851
	大分 Oita	7,282	148,376	42,144	7,248	42,407
	宮崎 Miyazaki	7,667	104,763	28,906	7,645	28,399
	鹿児島 Kagoshima	11,597	176,716	49,458	11,558	48,842
	計 Total	38,328	611,269	171,305	38,171	169,500
沖縄 Okinawa	沖縄 Okinawa	7,382	152,696	43,493	7,337	43,241
計 Total		884,021	44,044,478	12,867,034	878,726	11,548,205
連結法人 Consolidated corporations		161	1,620,463	486,091	159	345,048
全 国 計 Grand total		884,182	45,664,941	13,353,125	878,885	11,893,253

(注) この表は、「(1)現事業年度分の課税状況」を都道府県別に示したものである。
 Note: This table shows "(1) Statistics of taxation for current accounting period" by prefectures.

清算確定分 For determined liquidation		税額合計 Total amount of tax ①+②	税額総計 (諸加算税を含む) Grand total amount of tax (Including additional tax)	区分 Type			
所得金額 Amount of income				税額② Amount of tax	国税局・都道府県 Regional Taxation Bureau / Prefecture		
事業年度数 Number of accounting periods	金額 Amount	百万円 Million yen	百万円 Million yen		百万円 Million yen	百万円 Million yen	
18	133	27	186,290	186,720	北海道	Hokkaido	札幌 Sapporo
4	10	3	25,527	25,589	青森	Aomori	仙台 Sendai
6	185	38	30,306	30,377	岩手	Iwate	
5	502	157	113,349	113,532	宮城	Miyagi	
1	0	0	20,773	20,823	秋田	Akita	
4	75	20	33,969	34,025	山形	Yamagata	
9	50	12	51,654	51,785	福島	Fukushima	
29	822	230	275,577	276,131	計	Total	
5	540	125	86,894	87,131	茨城	Ibaraki	関東信越 Kanto Shinetsu
6	836	223	66,233	66,461	栃木	Tochigi	
8	65	20	103,133	103,402	群馬	Gunma	
25	1,737	465	208,244	208,841	埼玉	Saitama	
10	99	21	99,175	99,580	新潟	Niigata	
7	80	20	87,022	87,283	長野	Nagano	
61	3,358	874	650,701	652,698	計	Total	
8	468	127	153,685	154,006	千葉	Chiba	東京 Tokyo
135	46,913	12,666	5,278,234	5,284,977	東京	Tokyo	
29	1,349	346	393,229	394,017	神奈川	Kanagawa	
5	95	21	57,600	57,659	山梨	Yamanashi	
177	48,825	13,160	5,882,749	5,890,658	計	Total	
5	15	4	68,892	69,011	富山	Toyama	金沢 Kanazawa
7	32	9	56,943	57,047	石川	Ishikawa	
7	61	15	36,334	36,423	福井	Fukui	
19	108	28	162,169	162,482	計	Total	
10	66	18	91,239	91,525	岐阜	Gifu	名古屋 Nagoya
34	719	174	205,970	206,473	静岡	Shizuoka	
40	1,295	329	965,928	967,583	愛知	Aichi	
8	10	3	61,364	61,513	三重	Mie	
92	2,091	524	1,324,502	1,327,093	計	Total	
8	33	8	39,579	39,727	滋賀	Shiga	大阪 Osaka
15	577	138	224,258	224,767	京都	Kyoto	
36	2,525	634	1,339,748	1,342,104	大阪	Osaka	
17	3,460	938	278,585	279,192	兵庫	Hyogo	
3	126	34	27,952	28,018	奈良	Nara	
5	8	2	32,256	32,308	和歌山	Wakayama	
84	6,729	1,753	1,942,379	1,946,115	計	Total	
2	4	1	15,527	15,558	鳥取	Tottori	広島 Hiroshima
5	163	46	22,423	22,494	島根	Shimane	
7	211	46	89,944	90,089	岡山	Okayama	
21	398	99	156,337	157,586	広島	Hiroshima	
3	44	9	75,183	75,340	山口	Yamaguchi	
38	821	201	359,414	361,067	計	Total	
—	—	—	39,692	39,749	徳島	Tokushima	高松 Takamatsu
10	42	5	68,661	68,770	香川	Kagawa	
4	45	9	72,396	72,529	愛媛	Ehime	
8	46	10	19,816	19,867	高知	Kochi	
22	132	25	200,564	200,915	計	Total	
22	120	25	308,626	309,263	福岡	Fukuoka	福岡 Fukuoka
4	50	13	25,383	25,438	佐賀	Saga	
6	3	1	33,971	34,054	長崎	Nagasaki	
32	174	38	367,981	368,755	計	Total	
4	172	41	49,893	50,044	熊本	Kumamoto	熊本 Kumamoto
4	6	2	42,409	42,540	大分	Oita	
5	9	3	28,402	28,474	宮崎	Miyazaki	
12	609	155	48,997	49,174	鹿児島	Kagoshima	
25	797	201	169,700	170,232	計	Total	
3	398	105	43,346	43,473	沖縄	Okinawa	沖縄 Okinawa
600	64,388	17,167	11,565,372	11,586,340	計	Total	
—	—	—	345,048	345,388	連結法人	Consolidated corporations	
600	64,388	17,167	11,910,420	11,931,728	全国計	Grand total	

(6) 都道府県別の法人数、所得金額

Breakdown of the number of corporations and amount of income by prefectures

国税局・都道府県 Regional Taxation Bureau / Prefecture			区分 Type	法人数 Number of corporations	所得金額 Amount of income	内 国						所得金額 Amount of income
						普通法人 Ordinary corporation						
						法人数 Number of corporations						
						会社等 Company, etc.	特定目的会社 Specific purpose company	企業組合 Business cooperative	相互会社 Mutual corporation	医療法人 Medical corporation	中間法人 Immediate corporation	
社 Number	社 Number	社 Number	社 Number	社 Number	社 Number	社 Number	社 Number	社 Number	社 Number	社 Number	百万円 Million yen	
札幌 Sapporo	北海道 Hokkaido		125,791	673,554	118,827	2	205	—	2,160	30	622,014	
仙台 Sendai	青森 Aomori		22,751	94,300	20,929	—	62	—	336	5	87,492	
	岩手 Iwate		20,419	108,689	18,509	—	34	—	253	15	104,337	
	宮城 Miyagi		43,885	406,814	41,672	1	24	—	619	10	394,066	
	秋田 Akita		18,026	75,856	16,587	—	27	—	293	—	72,858	
	山形 Yamagata		21,000	124,938	19,212	—	21	—	352	5	119,367	
	福島 Fukushima		41,270	187,432	38,723	1	42	—	703	13	180,710	
	計 Total		167,351	998,028	155,632	2	210	—	2,556	48	958,831	
関東信越 Kanto Shinetsu	茨城 Ibaraki		51,851	309,371	49,351	—	19	—	666	9	290,070	
	栃木 Tochigi		44,652	231,678	42,546	1	31	—	595	10	224,276	
	群馬 Gunma		45,986	364,871	43,514	—	23	—	620	9	356,265	
	埼玉 Saitama		139,704	758,997	135,081	—	44	—	1,808	18	726,206	
	新潟 Niigata		46,510	358,103	43,524	1	33	—	837	9	337,556	
	長野 Nagano		49,579	332,587	46,408	—	79	—	618	18	307,901	
	計 Total		378,282	2,355,606	360,424	2	229	—	5,144	73	2,242,274	
東京 Tokyo	千葉 Chiba		112,702	560,902	108,197	2	40	—	1,320	25	546,826	
	東京 Tokyo		596,234	20,271,138	573,920	625	135	4	4,001	1,290	18,924,454	
	神奈川 Kanagawa		192,909	1,555,092	186,130	8	54	—	2,115	43	1,499,982	
	山梨 Yamanashi		18,540	211,341	17,524	—	19	—	180	15	204,480	
	計 Total		920,385	22,598,473	885,771	635	248	4	7,616	1,373	21,175,742	
金沢 Kanazawa	富山 Toyama		21,417	246,624	19,920	—	30	—	223	3	237,964	
	石川 Ishikawa		26,384	204,816	24,649	—	14	—	337	7	197,148	
	福井 Fukui		19,588	131,918	17,888	—	22	—	264	4	124,632	
	計 Total		67,389	583,359	62,457	—	66	—	824	14	559,743	
名古屋 Nagoya	岐阜 Gifu		43,636	328,710	40,753	7	63	—	575	17	309,081	
	静岡 Shizuoka		79,520	798,929	75,261	1	42	—	1,085	23	757,571	
	愛知 Aichi		161,383	3,977,851	154,816	4	26	—	1,514	47	3,897,760	
	三重 Mie		31,648	225,245	29,377	—	16	—	532	9	216,705	
	計 Total		316,187	5,330,735	300,207	12	147	—	3,706	96	5,181,117	
大阪 Osaka	滋賀 Shiga		20,802	141,791	19,007	—	20	—	311	3	135,183	
	京都 Kyoto		58,918	923,225	54,996	4	94	—	771	22	898,468	
	大阪 Osaka		239,760	5,042,829	230,879	15	84	2	3,119	93	4,992,216	
	兵庫 Hyogo		102,762	1,031,816	97,037	1	43	—	1,600	29	969,668	
	奈良 Nara		19,147	100,861	17,776	—	17	—	344	6	95,836	
	和歌山 Wakayama		17,537	118,195	15,804	—	40	—	357	1	111,515	
	計 Total		458,926	7,358,719	435,499	20	298	2	6,502	154	7,202,887	
広島 Hiroshima	鳥取 Tottori		11,213	56,747	10,071	—	12	—	308	1	53,693	
	島根 Shimane		13,612	82,913	11,989	—	18	—	309	4	77,305	
	岡山 Okayama		41,362	323,914	38,609	—	52	—	857	8	314,406	
	広島 Hiroshima		65,076	558,513	61,510	1	62	—	1,201	10	543,885	
	山口 Yamaguchi		25,439	274,869	23,212	1	28	—	642	6	270,728	
計 Total		156,702	1,296,956	145,391	2	172	—	3,317	29	1,260,017		
高松 Takamatsu	徳島 Tokushima		17,916	145,511	16,418	—	39	—	525	0	139,906	
	香川 Kagawa		24,258	244,424	22,777	—	28	—	425	6	232,989	
	愛媛 Ehime		29,796	258,736	27,813	—	22	—	750	3	250,456	
	高知 Kochi		13,788	74,983	12,372	1	31	—	346	2	61,524	
	計 Total		85,758	723,654	79,380	1	120	—	2,046	11	684,874	
福岡 Fukuoka	福岡 Fukuoka		94,462	1,141,244	88,804	5	128	—	2,099	31	1,115,770	
	佐賀 Saga		12,470	96,366	11,099	1	19	—	331	5	92,900	
	長崎 Nagasaki		23,576	123,821	21,260	—	16	—	724	1	115,370	
	計 Total		130,508	1,361,431	121,163	6	163	—	3,154	37	1,324,039	
熊本 Kumamoto	熊本 Kumamoto		35,000	181,415	32,548	2	11	—	872	18	168,294	
	大分 Oita		24,669	148,376	22,624	—	40	—	539	7	140,881	
	宮崎 Miyazaki		20,335	104,763	18,597	—	32	—	484	5	96,119	
	鹿児島 Kagoshima		31,779	176,716	29,236	—	20	—	894	9	166,925	
	計 Total		111,783	611,269	103,005	2	103	—	2,789	39	572,219	
沖縄 Okinawa	沖縄 Okinawa		20,097	152,696	18,864	1	20	—	354	12	148,185	
連結法人 Consolidated corporation			424	1,620,463								
全 国 計 Grand total			2,939,583	45,664,941	2,786,620	685	1,981	6	40,168	1,916	41,931,945	

(注) この表は、「(3)法人数等の状況」を都道府県別に示したものである。

Note: This table shows "(3) Statistics of the number of corporations, etc." by prefectures.

法人 Domestic corporation						外国法人 Foreign corporation		区分 Type 国税局・都道府県 Regional Taxation Bureau /Prefecture			
人格のない社団等 Association without judicial personality, etc.		協同組合等 Cooperative association, etc.		公益法人等 Corporation in public interest, etc.		法人数 Number of corporations	所得金額 Amount of income				
法人数 Number of corporations	所得金額 Amount of income	法人数 Number of corporations	所得金額 Amount of income	法人数 Number of corporations	所得金額 Amount of income			社 Number	百万円 Million yen		
633	443	2,634	46,824	1,256	4,232	46	41	北海道	Hokkaido	札幌	Sapporo
161	89	892	5,462	363	1,257	3	—	青森	Aomori	仙台	Sendai
271	153	923	3,345	407	853	7	—	岩手	Iwate		
181	201	766	8,425	588	4,120	25	2	宮城	Miyagi		
180	109	656	2,402	281	486	2	—	秋田	Akita		
174	95	833	4,651	401	825	2	—	山形	Yamagata		
332	134	876	5,113	573	1,474	8	0	福島	Fukushima		
1,299	781	4,946	29,399	2,613	9,015	47	2	計	Total		
229	176	870	16,908	671	2,214	36	3	茨城	Ibaraki	関東信越	Kanto Shinetsu
203	135	694	6,015	550	1,214	23	37	栃木	Tochigi		
236	157	944	7,005	624	1,301	16	144	群馬	Gunma		
326	320	1,089	28,002	1,187	4,060	151	408	埼玉	Saitama		
255	183	1,251	18,042	583	2,081	18	240	新潟	Niigata		
326	203	1,343	23,274	771	1,207	16	1	長野	Nagano		
1,575	1,175	6,191	99,246	4,386	12,077	260	833	計	Total		
398	341	1,223	9,704	1,309	3,259	190	772	千葉	Chiba	東京	Tokyo
1,611	4,080	3,838	579,636	7,249	150,793	4,186	612,174	東京	Tokyo		
523	426	1,471	43,039	2,153	7,670	420	3,975	神奈川	Kanagawa		
105	78	437	4,093	255	1,526	5	1,164	山梨	Yamanashi		
2,637	4,924	6,969	636,473	10,966	163,248	4,801	618,085	計	Total		
92	42	789	7,471	353	1,120	7	27	富山	Toyama	金沢	Kanazawa
99	86	865	6,934	408	644	5	6	石川	Ishikawa		
88	60	963	6,366	354	860	5	0	福井	Fukui		
279	188	2,617	20,771	1,115	2,623	17	33	計	Total		
328	471	1,195	17,472	691	1,685	14	—	岐阜	Gifu	名古屋	Nagoya
397	343	1,676	37,739	1,013	3,180	23	96	静岡	Shizuoka		
497	643	2,355	70,120	2,003	9,144	125	183	愛知	Aichi		
255	392	921	7,318	523	829	15	2	三重	Mie		
1,477	1,850	6,147	132,649	4,230	14,838	177	281	計	Total		
174	136	742	5,367	534	1,087	11	19	滋賀	Shiga	大阪	Osaka
293	350	1,214	20,578	1,486	3,812	42	17	京都	Kyoto		
550	691	2,526	34,193	2,291	14,958	216	771	大阪	Osaka		
562	710	2,003	41,458	1,385	4,388	103	15,592	兵庫	Hyogo		
94	128	493	4,401	413	497	4	0	奈良	Nara		
169	103	729	6,060	434	517	3	—	和歌山	Wakayama		
1,842	2,117	7,707	112,056	6,543	25,259	379	16,399	計	Total		
98	70	480	1,774	243	1,210	—	—	鳥取	Tottori	広島	Hiroshima
184	70	710	5,039	394	492	4	6	島根	Shimane		
214	234	1,016	5,821	595	3,453	11	0	岡山	Okayama		
286	249	1,171	11,897	808	2,473	28	9	広島	Hiroshima		
243	130	784	3,272	517	738	7	0	山口	Yamaguchi		
1,025	754	4,161	27,803	2,557	8,367	50	15	計	Total		
85	37	592	3,854	250	1,596	7	118	徳島	Tokushima	高松	Takamatsu
107	104	579	9,856	328	1,474	8	2	香川	Kagawa		
126	53	740	7,484	325	743	17	0	愛媛	Ehime		
109	48	616	13,094	310	317	2	—	高知	Kochi		
427	242	2,527	34,288	1,213	4,130	34	120	計	Total		
342	346	1,902	20,492	1,106	4,624	50	12	福岡	Fukuoka	福岡	Fukuoka
151	69	582	2,989	281	407	2	—	佐賀	Saga		
230	132	857	7,325	483	853	5	142	長崎	Nagasaki		
723	547	3,341	30,807	1,870	5,884	57	154	計	Total		
221	125	823	8,266	500	4,729	7	—	熊本	Kumamoto	熊本	Kumamoto
234	83	864	6,622	356	790	5	0	大分	Oita		
219	67	711	7,972	285	604	2	—	宮崎	Miyazaki		
297	151	919	8,513	397	1,121	7	6	鹿児島	Kagoshima		
971	427	3,317	31,373	1,538	7,244	21	6	計	Total		
141	153	462	2,816	224	1,365	20	176	沖縄	Okinawa	沖縄	Okinawa
13,029	13,601	51,019	1,204,505	38,511	258,280	5,909	636,147	連結法人	Consolidated corporations	全	国
								計	Total	全	国
								計	Total	全	国

4-2 法人数 Number of Corporations

(1) 決算期別の普通法人数

Number of ordinary corporations by settlement term

区分 Type	法人数 Number of corporations	利益計上法人 Corporations in profit		欠損法人 Corporations in deficit		資		
		事業年度数 Number of accounting periods	所得金額 Amount of income	事業年度数 Number of accounting periods	欠損金額 Amount of loss	100万円未満 Less than 1 million yen	100万円以上 Over than 1 million yen	
	社 Number		百万円 Million yen		百万円 Million yen	社 Number	社 Number	
平成12年分 2000	2,766,457	790,557	37,424,047	2,002,305	24,916,250	20,149	11,203	
13 2001	2,791,841	801,809	39,779,169	2,019,477	23,360,980	21,297	10,768	
14 2002	2,806,347	787,619	32,818,306	2,072,338	27,471,802	22,386	10,466	
15 2003	2,790,489	785,969	33,426,607	2,035,685	30,350,998	24,617	10,514	
16 2004	2,809,691	816,328	38,557,819	2,023,708	22,329,936	32,429	12,210	
17 2005	2,830,691	832,007	41,931,945	2,029,287	19,802,637	40,540	14,041	
事業年度 終了月	Ending month of accounting period							
年1回決算 Yearly settlement of accounts	2月 February	186,829	50,253	1,641,511	136,576	915,424	2,206	850
	3月 March	576,076	184,885	25,895,117	391,191	6,925,916	10,486	3,415
	4月 April	202,810	55,292	742,948	147,518	587,727	1,915	744
	5月 May	230,744	65,690	1,079,302	165,054	807,184	2,409	898
	6月 June	265,773	77,885	1,297,664	187,888	821,967	3,442	1,168
	7月 July	214,151	60,775	834,070	153,376	638,889	2,264	861
	8月 August	250,073	69,689	1,137,990	180,384	687,104	2,880	1,067
	9月 September	305,981	91,305	1,685,689	214,676	1,226,848	3,531	1,420
	10月 October	120,633	33,692	555,613	86,941	397,563	1,590	567
	11月 November	78,681	23,231	556,320	55,450	297,505	1,421	508
	12月 December	272,540	83,045	4,966,313	189,495	1,510,399	6,029	1,777
	1月 January	95,958	26,793	665,655	69,165	407,249	1,688	615
	計 Total	2,800,249	822,535	41,058,193	1,977,714	15,223,776	39,861	13,890
年2回以上決算 Two or more settlements of accounts each year	2・8月 Feb.・Aug.	3,269	1,189	39,853	5,358	252,837	66	21
	3・9月 Mar.・Sep.	5,524	2,187	221,024	8,880	1,223,836	98	17
	4・10月 Apr.・Oct.	3,950	867	33,578	7,060	245,080	85	28
	5・11月 May・Nov.	4,731	1,172	86,436	8,310	435,137	119	30
	6・12月 Jun.・Dec.	7,820	2,673	402,620	13,020	2,006,395	186	31
	7・1月 Jul.・Jan.	5,148	1,384	90,242	8,945	415,576	125	24
	計 Total	30,442	9,472	873,753	51,573	4,578,861	679	151
合計 Grand Total	2,830,691	832,007	41,931,945	2,029,287	19,802,637	40,540	14,041	

調査対象等：平成17年2月1日から平成18年1月31日までの間に事業年度が終了した内国普通法人（会社等、企業組合、相互会社及び医療法人）について、平成18年6月30日現在で、「法人税事務整理表（申告書及び決議書）」に基づいて作成した。

（注） この表には、清算中の法人は含まれていない。

Number of corporations by capital range										区 分 Type	
200万円以上 Over than 2 million yen	500万円以上 Over than 5 million yen	1000万円以上 Over than 10 million yen	2000万円以上 Over than 20 million yen	5000万円以上 Over than 50 million yen	1億円以上 Over than 100 million yen	5億円以上 Over than 500 million yen	10億円以上 Over than 1 billion yen	50億円以上 Over than 5 billion yen	100億円以上 Over than 10 billion yen		
社 Number	社 Number	社 Number	社 Number	社 Number	社 Number	社 Number	社 Number	社 Number	社 Number	社 Number	平成12年分 2000
1,117,108	331,861	966,284	225,044	53,952	30,787	2,903	4,819	1,001	1,346	13	2001
1,145,254	331,786	959,683	226,794	54,049	31,688	3,074	4,990	1,049	1,409	14	2002
1,166,916	331,325	950,500	227,924	55,090	31,337	3,005	4,939	1,051	1,408	15	2003
1,183,633	330,015	921,471	224,991	54,790	30,414	2,872	4,794	1,036	1,342	16	2004
1,200,342	329,181	914,123	225,623	56,302	29,662	2,803	4,673	1,016	1,327	17	2005
1,218,143	328,358	906,368	226,370	58,356	28,998	2,753	4,511	973	1,280	Ending month of accounting period	
87,006	22,714	57,778	11,666	2,826	1,356	125	197	44	61	2月 February	Yearly settlement of accounts 年1回決算
211,779	56,416	192,316	58,949	21,294	15,066	1,650	3,037	686	982	3月 March	
96,216	26,848	61,293	12,715	2,402	597	46	28	3	3	4月 April	
103,469	29,811	71,658	18,067	3,290	980	70	69	14	9	5月 May	
115,838	33,191	84,726	21,662	4,184	1,381	97	67	9	8	6月 June	
96,892	28,155	67,680	14,913	2,692	622	39	25	5	3	7月 July	
112,820	31,684	80,233	17,039	3,351	877	52	51	10	9	8月 August	
128,134	35,196	104,744	24,955	5,752	1,938	132	147	21	11	9月 September	
58,235	14,286	36,054	7,731	1,562	516	32	43	12	5	10月 October	
36,624	7,762	24,686	5,685	1,350	529	40	58	7	11	11月 November	
118,351	29,658	82,658	22,419	6,685	3,827	338	576	111	111	12月 December	
40,315	9,841	33,219	7,695	1,888	570	36	65	13	13	1月 January	
1,205,679	325,562	897,045	223,496	57,276	28,259	2,657	4,363	935	1,226	計 Total	
1,438	329	998	248	85	65	5	11	1	2	2・8月 Feb.·Aug.	Two or more settlements of accounts 年2回以上決算
2,429	449	1,574	521	206	146	20	36	10	18	3・9月 Mar.·Sep.	
1,635	405	1,208	364	125	79	6	7	4	4	4・10月 Apr.·Oct.	
1,859	426	1,522	497	165	81	5	10	8	9	5・11月 May·Nov.	
3,012	696	2,378	765	348	262	50	66	10	16	6・12月 Jun.·Dec.	
2,091	491	1,643	479	151	106	10	18	5	5	7・1月 Jul.·Jan.	
12,464	2,796	9,323	2,874	1,080	739	96	148	38	54	計 Total	
1,218,143	328,358	906,368	226,370	58,356	28,998	2,753	4,511	973	1,280	合計 Grand Total	

Subject of survey, etc.: This table shows as of June 30, 2006 the statistics of domestic ordinary corporations (companies, etc., joint enterprises cooperatives, mutual corporations and medical corporations) of which the accounting period ended between February 1, 2005 and January 31, 2006 based on "Administrative documents for corporation tax (returns and resolutions, etc.)."

Note: This table doesn't include figures for corporations in the process of liquidation.

(2) 業種別の普通法人数 (その1)

Number of ordinary corporations by business type (Part 1)

区分 Type	法人数 Number of corporations	利益計上法人 Corporations in profit		欠損法人 Corporations in deficit		資		
		事業年度数	所得金額	事業年度数	欠損金額	100万円未満	100万円以上	
		Number of accounting periods	Amount of income	Number of accounting periods	Amount of loss	Less than 1 million yen	Over than 1 million yen	
	社 Number		百万円 Million yen		百万円 Million yen	社 Number	社 Number	
製造業 Manufacturing industry	食品 Food stuffs	48,022	13,143	1,116,835	35,358	278,948	760	420
	製糸、紡績、ねん糸 Filature, Spinning, Thread plying	1,687	296	52,220	1,415	90,154	32	17
	織物 Textile	5,574	1,062	30,835	4,582	27,061	159	71
	ニット Knitting	2,870	477	13,154	2,447	16,264	11	7
	染色整理 Dyeing and finishing	3,036	513	13,636	2,561	17,565	21	24
	その他の繊維工業 Other textile industries	3,196	758	37,681	2,480	12,554	38	25
	衣服その他の繊維製品 Clothes and other textile products	24,293	5,080	162,884	19,582	116,563	211	108
	木材、木製品 Timber, wooden product	13,386	3,378	75,615	10,147	55,020	168	124
	家具、装備品 Furniture, Equipment	13,387	3,008	59,238	10,501	40,219	104	49
	パルプ、紙、紙製品 Pulp, Paper, Paper product	9,047	2,955	231,290	6,166	50,740	57	26
	新聞、出版、印刷 Newspaper, Publishing, Printing	46,011	11,936	593,962	34,490	183,659	484	182
	化学工業 Chemical industry	11,557	4,930	2,950,898	6,751	245,359	90	30
	石油製品 Petroleum product	816	347	207,070	479	5,325	4	3
	石炭製品 Coal product	73	31	5,551	44	395	—	—
	ゴム製品 Rubber product	3,474	1,353	243,392	2,146	9,966	20	6
	皮革、皮革製品 Leather, Leather product	3,201	745	18,194	2,489	22,007	18	8
	窯業、土石製品 Ceramic industry, Stone and clay product	16,218	4,720	334,512	11,672	126,068	186	78
	鉄鋼 Iron and steel	7,275	2,906	738,606	4,421	43,854	46	22
	非鉄金属 Non-ferrous metals	3,342	1,347	193,068	2,024	47,876	7	8
	金属製品 Metal product	52,440	18,674	653,605	34,182	151,722	267	134
	機械 Machinery	46,921	18,010	1,724,509	29,324	190,803	302	130
	産業用電気機械器具 Industrial electrical machinery and apparatus	23,151	8,204	1,379,043	15,218	268,709	125	53
	民生用電気機械器具 Household electric appliance	6,454	2,158	217,086	4,359	154,075	19	12
	通信機械器具 Telecommunication equipment	4,792	1,457	147,637	3,400	104,523	25	17
	輸送用機械器具 Transportation equipment	16,755	6,799	2,776,052	10,109	212,094	96	50
	理化学機械器具 Laboratory instrument	5,391	1,954	253,442	3,495	34,558	36	18
光学機械器具 Optical instrument	3,375	956	135,284	2,452	24,872	12	7	
時計、時計部品 Clock, Clock parts	579	161	25,332	426	2,356	5	2	
その他 Others	45,263	13,701	1,131,454	32,033	182,523	464	170	
計 Subtotal	421,586	131,059	15,522,085	294,753	2,715,833	3,767	1,801	
卸売業 Wholesale	飲食物品 Food and drink	50,982	15,437	464,672	36,064	245,865	439	221
	繊維品 Textile	25,367	6,721	357,171	18,957	200,776	162	69
	建築材料 Construction material	37,298	11,284	226,243	26,391	260,711	217	156
	家具、建具、じゅう器 Furniture, Fixtures, Utensil	8,758	2,374	104,066	6,480	31,822	76	51
	医薬品、化粧品 Medicament, Toilet articles	8,716	2,950	288,019	5,867	85,411	71	37
	機械器具 Machinery	56,001	20,830	1,380,569	35,831	240,286	389	143
	鉱物、金属材料 Metallic material	12,534	5,901	647,828	6,758	92,429	46	34
	貿易 Foreign trade	34,343	10,364	473,069	24,364	242,098	694	188
その他 Others	63,769	22,801	964,322	41,607	259,357	484	249	
計 Subtotal	297,768	98,662	4,905,961	202,319	1,658,757	2,578	1,148	
小売業 Retail	飲食物品 Food and drink	104,326	17,705	304,040	87,803	256,565	2,550	1,061
	織物 Textile	8,193	1,141	16,813	7,166	25,497	186	112
	衣服、身回り品 Clothes, Apparel	42,375	7,019	233,423	35,852	165,414	881	359
	家具、建具、じゅう器 Furniture, Fixtures, Utensil	41,409	8,287	204,532	33,578	143,672	689	308
	医薬品、化粧品 Medicament, Toilet articles	34,162	11,061	251,126	23,435	68,966	647	238
	百貨店 Department store	4,712	1,172	601,499	3,624	274,270	77	35
	趣味、娯楽用品 Hobby goods, Amusement goods	22,780	4,590	139,729	18,422	64,091	279	91
	その他 Others	142,444	40,034	714,946	103,720	379,310	2,253	766
計 Subtotal	400,401	91,009	2,466,109	313,600	1,377,785	7,562	2,970	

調査対象等：「(1)決算期別普通法人」と同じである。

Number of corporations by capital range										区 分 Type		
200万円 以上 Over 2 million yen	500万円 以上 Over 5 million yen	1,000万円 以上 Over 10 million yen	2,000万円 以上 Over 20 million yen	5,000万円 以上 Over 50 million yen	1億円 以上 Over 100 million yen	5億円 以上 Over 500 million yen	10億円 以上 Over 1 billion yen	50億円 以上 Over 5 billion yen	100億円 以上 Over 10 billion yen			
社 Number	社 Number	社 Number	社 Number	社 Number	社 Number	社 Number	社 Number	社 Number	社 Number	社 Number		
17,981	5,588	15,954	4,600	1,656	784	68	141	31	39	食 料 品 Food stuffs	製 造 業 Manufacturing industry	
515	147	699	152	58	40	4	13	3	7	製糸、紡績、ねん糸 Filature, Spinning, Thread plying		
1,670	529	2,361	598	134	42	1	5	4	—	織 物 Textile		
788	261	1,335	365	84	17	—	—	—	2	ニ ッ ト Knitting		
1,039	311	1,279	239	77	39	1	5	0	1	染 色 整 理 Dyeing and finishing		
1,068	312	1,295	311	87	44	6	6	4	—	—		その他の繊維工業 Other textile industries
9,850	2,377	9,466	1,715	411	118	10	20	3	4	衣服その他の繊維製品 Clothes and other textile products		
4,466	1,942	4,991	1,316	272	90	3	11	1	2	木材、木製品 Timber, Wooden product		
6,106	2,129	4,028	714	194	46	3	9	4	1	家具、装備品 Furniture, Equipment		
2,808	790	3,820	1,000	319	157	11	39	6	14	パルプ、紙、紙製品 Pulp, Paper, Paper product		
17,995	3,971	18,856	3,113	909	412	32	42	9	6	新聞、出版、印刷 Newspaper, Publishing, Printing		
2,357	618	4,819	1,697	756	745	74	221	62	88	化 学 工 業 Chemical industry		
193	48	305	141	59	37	4	13	5	4	石 油 製 品 Petroleum product		
19	7	26	9	3	7	—	—	1	1	石 炭 製 品 Coal product		
1,186	350	1,369	335	98	74	12	14	3	7	ゴ ム 製 品 Rubber product		
1,260	325	1,247	264	59	16	—	3	1	—	—		皮革、皮革製品 Leather, Leather product
4,709	2,063	5,646	2,321	756	336	35	61	13	14	窯業、土石製品 Ceramic industry, Stone and clay product		
2,560	862	2,581	688	237	193	16	32	18	20	鉄 鋼 Iron and steel		
980	340	1,212	406	148	149	20	52	8	12	非 鉄 金 属 Non-ferrous metals		
20,615	6,657	18,939	4,121	1,165	407	43	63	15	14	金 属 製 品 Metal product		
16,956	5,671	17,691	3,843	1,335	641	92	166	40	54	機 械 Machinery		
7,805	2,128	8,842	2,263	854	716	77	173	43	72	産業用電気機械器具 Industrial electrical machinery and apparatus		
1,975	605	2,699	695	272	115	13	29	7	13	民生用電気機械器具 Household electric appliance		
1,463	426	1,884	544	211	151	12	26	16	17	通 信 機 械 器 具 Telecommunication equipment		
6,664	2,053	5,229	1,430	570	414	42	114	43	50	輸 送 用 機 械 器 具 Transportation equipment		
1,749	435	2,179	582	207	132	17	22	10	4	理 化 学 機 械 器 具 Laboratory instrument		
1,385	392	1,083	273	109	82	7	13	7	5	光 学 機 械 器 具 Optical instrument		
208	67	204	53	19	12	—	7	—	2	時 計、時 計 部 品 Clock, Clock parts		
18,646	5,070	15,977	3,260	1,003	499	54	72	22	26	そ の 他 Others		
155,016	46,474	156,016	37,048	12,062	6,515	657	1,372	379	479	計 Subtotal		
16,185	5,401	21,101	5,363	1,507	649	40	64	7	5	飲 食 料 品 Food and drink	卸 売 業 Wholesale	
6,815	1,677	12,732	2,797	731	310	20	46	6	2	織 維 品 Textile		
11,781	4,146	16,230	3,658	788	282	14	18	2	6	建 築 材 料 Construction material		
2,455	813	4,197	883	188	81	6	5	3	—	—		家具、建具、じゅう器 Furniture, Fixtures, Utensil
2,836	632	3,981	679	242	170	14	39	9	6	医 薬 品、化 粧 品 Medicament, Toilet articles		
15,721	3,900	26,788	5,693	1,767	1,232	123	182	37	26	機 械 器 具 Machinery		
2,597	742	6,287	1,792	562	366	25	55	14	14	鉱 物、金 属 材 料 Metallic material		
11,801	2,513	14,258	3,405	1,091	342	19	22	3	7	貿 易 Foreign trade		
18,504	5,170	29,893	6,725	1,789	795	68	74	9	9	そ の 他 Others		
88,695	24,994	135,467	30,995	8,665	4,227	329	505	90	75	計 Subtotal		
59,472	14,400	22,357	3,297	835	296	16	35	5	2	飲 食 料 品 Food and drink	小 売 業 Retail	
3,292	1,145	3,008	376	56	15	—	2	1	—	—		織 物 Textile
20,997	5,436	12,491	1,741	304	114	10	29	6	7	衣 服、身 回 り 品 Clothes, Apparel		
19,339	5,321	13,626	1,624	324	128	6	32	3	9	家具、建具、じゅう器 Furniture, Fixtures, Utensil		
20,011	4,286	7,559	1,050	229	105	13	21	1	2	医 薬 品、化 粧 品 Medicament, Toilet articles		
1,657	517	1,434	409	214	225	23	65	19	37	百 貨 店 Department store		
10,589	2,907	7,375	1,143	257	107	12	16	3	1	趣 味、娯 楽 用 品 Hobby goods, Amusement goods		
69,163	18,132	41,722	7,327	2,064	844	57	98	15	3	そ の 他 Others		
204,520	52,144	109,572	16,967	4,283	1,834	137	298	53	61	計 Subtotal		

Subject of survey, etc.:The subjects are the same as in "(1) Number of ordinary corporations by settlement term".

(2) 業種別の普通法人数 (その2)

Number of ordinary corporations by business type (Part 2)

区分 Type	法人数 Number of corporations	利益計上法人 Corporations in profit		欠損法人 Corporations in deficit		100万円未満 Less than 1 million yen	100万円以上 Over 1 million yen	
		事業年度数 Number of accounting periods	所得金額 Amount of income	事業年度数 Number of accounting periods	欠損金額 Amount of loss			
建設業 Construction industry	社 Number		百万円 Million yen		百万円 Million yen	社 Number	社 Number	
	総合建設 General construction	238,301	77,083	974,864	163,652	1,011,919	1,149	375
職別建設 Construction by type	246,094	72,387	749,938	175,724	501,795	1,457	494	
	計 Subtotal	484,395	149,470	1,724,802	339,376	1,513,714	2,606	869
運輸通信公益事業 Transportation and telecommunication industries in public interest	鉄道 Railway	330	99	713,122	236	152,941	—	—
	道路旅客運送 Road passenger transport	8,619	2,745	79,626	5,959	90,088	40	55
	道路貨物運送 Goods transport by road	53,732	20,106	493,914	34,149	152,726	353	108
	水運 Transportation by water	4,995	1,598	491,386	3,468	45,838	18	12
	倉庫 Warehousing	4,548	2,088	149,921	2,511	26,177	29	10
	放送・電信・電話業 Broadcasting, telegraph, telephone	1,896	682	981,373	1,263	422,454	35	9
	電気供給 Electricity supply	252	98	1,496,854	156	6,552	8	2
	ガス、熱供給 Gas supply, Heat supply	596	330	241,305	279	14,238	2	1
	その他の運輸、運輸 Other transportation, Transportation-related service, Water supply	16,335	5,417	310,834	11,141	62,082	124	40
	計 Subtotal	91,303	33,163	4,958,333	59,162	973,097	609	237
サービス業 Service industry	対個人サービス Service toward individuals	83,554	20,443	337,031	63,970	241,276	1,889	497
	対事業所サービス Service toward business places	185,840	58,356	2,404,338	131,039	999,226	5,462	1,459
	映画 Movies	5,405	1,430	85,556	4,035	32,290	80	28
	娯楽 Entertainment	35,717	8,347	609,793	27,954	1,376,635	412	97
	その他のサービス Other services	265,379	88,047	1,901,125	179,843	824,906	7,139	2,184
	自動車修理 Motor repairing	38,201	10,663	60,837	27,785	48,732	270	126
	その他の修理 Other repairings	15,266	5,165	113,716	10,238	30,699	169	66
計 Subtotal	629,362	192,451	5,512,397	444,864	3,553,765	15,421	4,457	
料旅館業 Restaurant, Hotel business	料理、飲食店 Restaurant, Eating house	115,893	18,732	244,342	98,487	336,160	1,444	481
	旅館 Hotel	24,132	4,856	108,383	19,531	310,934	201	108
	計 Subtotal	140,025	23,588	352,726	118,018	647,093	1,645	589
農林水産業 Agriculture, Forestry and Fishing	農林 Agriculture and Forestry	18,705	4,527	59,253	14,364	60,203	616	274
	漁業、水産養殖 Fishing, Aquaculture	4,367	805	14,249	3,611	52,015	36	15
	計 Subtotal	23,072	5,332	73,502	17,975	112,218	652	289
鉱業 Mining industry	金属 Metals	85	30	61,468	56	212	1	—
	石炭 Coal	40	17	380	23	863	1	—
	原油、天然ガス Crude oil, Natural gas	157	69	371,828	92	12,892	2	—
	非金属 Non-metals	4,616	1,392	24,167	3,284	35,283	21	9
計 Subtotal	4,898	1,508	457,843	3,455	49,249	25	9	
金融保険業 Finance and insurance industry	銀行、信託 Bank, Trust	230	109	937,998	132	1,923,428	8	—
	その他の金融 Other finance businesses	13,919	4,123	1,209,768	10,298	1,618,413	820	54
	証券、商品取引 Securities transaction, commodity trade	4,880	1,120	402,677	3,889	222,077	134	16
	保険、保険サービス Insurance, insurance-related service	26,719	8,123	1,226,694	18,865	141,266	538	118
計 Subtotal	45,748	13,475	3,777,137	33,184	3,905,184	1,500	188	
不動産業 Rental estate business	285,661	90,366	2,089,672	197,921	3,184,274	3,437	1,412	
その他の産業 Other businesses	6,472	1,924	91,378	4,660	111,668	738	72	
合計 Total	2,830,691	832,007	41,931,945	2,029,287	19,802,637	40,540	14,041	

資本金階級別法人数										区 分		
Number of corporations by capital range										Type		
200万円 以上 Over 2 million yen	500万円 以上 Over 5 million yen	1,000万 円以上 Over 10 million yen	2,000万 円以上 Over 20 million yen	5,000万 円以上 Over 50 million yen	1億円 以上 Over 100 million yen	5億円 以上 Over 500 million yen	10億円 以上 Over 1 billion yen	50億円 以上 Over 5 billion yen	100億円 以上 Over 10 billion yen			
社 Number	社 Number	社 Number	社 Number	社 Number	社 Number	社 Number	社 Number	社 Number	社 Number	社 Number		
87,281	37,337	66,591	39,373	4,974	992	63	104	29	33	総合建設	General construction	建設業
124,466	34,703	65,644	16,580	2,067	523	41	82	27	10	職別建設	Construction by type	
211,747	72,040	132,235	55,953	7,041	1,515	104	186	56	43	計	Subtotal	
12	5	39	45	39	92	13	29	17	39	鉄 道	Railway	運輸 通信 公益事業
2,217	1,070	3,075	1,469	485	164	15	24	3	2	道路旅客運送	Road passenger transport	
14,713	9,064	20,909	7,029	1,185	297	25	35	5	9	道路貨物運送	Goods transport by road	
1,199	621	1,911	776	205	187	23	34	2	7	水 運	Transportation by water	
1,278	317	1,670	649	302	212	31	34	11	5	倉 庫	Warehousing	
379	27	403	186	122	387	92	198	18	40	放送・電信・電話業	Broadcasting, telegraph, telephone	
17	3	66	28	13	73	1	18	9	14	電 気 供 給	Electricity supply	
78	39	129	92	79	123	15	30	2	6	ガス、熱供給	Gas supply, Heat supply	
4,132	1,907	6,766	2,027	845	385	39	54	9	7	その他の運輸、運輸 附帯サービス、水道	Other transportation, Transportation-related service, Water supply	
24,025	13,053	34,968	12,301	3,275	1,920	254	456	76	129	計	Subtotal	
48,563	9,694	17,725	3,636	1,037	428	33	41	7	4	対個人サービス	Service toward individuals	サービス 業
80,204	11,850	65,431	12,862	4,420	3,357	308	369	54	64	対事業所サービス	Service toward business places	
2,258	337	2,098	328	125	113	6	26	2	4	映 画	Movies	
13,230	4,048	11,691	3,449	1,576	975	84	120	15	20	娯 楽	Entertainment	
114,891	28,104	84,958	20,109	5,230	2,387	180	163	17	17	その他のサービス	Other services	
20,761	5,747	9,840	1,221	193	42	—	1	—	—	自動車修理	Motor repairing	
8,129	1,606	4,370	689	164	64	3	3	2	1	その他の修理	Other repairings	
288,036	61,386	196,113	42,294	12,745	7,366	614	723	97	110	計	Subtotal	
70,033	15,650	22,526	4,118	1,087	448	38	49	13	6	料理、飲食店	Restaurant, Eating house	Restaurant, Hotel 旅館 飲食業
9,688	3,358	6,917	2,209	924	557	47	104	14	5	旅 館	Hotel	
79,721	19,008	29,443	6,327	2,011	1,005	85	153	27	11	計	Subtotal	
10,099	3,464	2,800	988	327	125	3	6	2	1	農 林	Agriculture and Forestry	農林水産業
1,977	1,037	891	298	89	21	2	—	1	—	漁業、水産養殖	Fishing, Aquaculture	
12,076	4,501	3,691	1,286	416	146	5	6	3	1	計	Subtotal	
16	5	31	10	3	10	—	4	1	4	金 属	Metals	鉱山業 業
7	4	15	10	—	1	—	1	1	—	石 炭	Coal	
2	1	27	13	8	24	9	32	16	23	原油、天然ガス	Crude oil, Natural gas	
1,179	612	1,773	788	181	46	2	5	—	—	非 金 属	Non-metals	
1,204	622	1,846	821	192	81	11	42	18	27	計	Subtotal	
35	6	15	5	1	7	1	14	24	114	銀行、信託	Bank, Trust	金融業 業
4,348	1,161	4,396	1,305	600	596	206	266	71	96	その他の金融	Other finance businesses	
1,385	300	1,673	460	255	372	104	130	22	29	証券、商品取引	Securities transaction, commodity trade	
17,120	1,597	5,957	746	274	307	3	14	7	38	保険、保険サービス	Insurance, insurance-related service	
22,888	3,064	12,041	2,516	1,130	1,282	314	424	124	277	計	Subtotal	
128,132	30,552	93,028	19,169	6,265	3,001	230	326	50	59	不動産業	Rental estate business	金融業 業
2,083	520	1,948	693	271	106	13	20	—	8	その他の産業	Other businesses	
1,218,143	328,358	906,368	226,370	58,356	28,998	2,753	4,511	973	1,280	合 計	Total	

(3) 都道府県別の普通法人数

Number of ordinary corporations by prefectures

国税局・都道府県 Regional Taxation Bureau / Prefecture		区分 Type	法人数 Number of corporations	利益計上法人		欠損法人		資	
				Corporations in profit		Corporations in deficit		100万円未満 Less than 1 million yen	100万円以上 Over than 1 million yen
				事業年度数 Number of accounting periods	所得金額 Amount of income	事業年度数 Number of accounting periods	欠損金額 Amount of loss		
札幌 Sapporo	北海道 Hokkaido	社 Number	百万円 Million yen	百万円 Million yen	社 Number	社 Number			
		121,222	36,140	622,014	86,375	455,165	1,686	613	
仙台 Sendai	青森 Aomori	21,332	7,296	87,492	14,271	59,941	198	70	
	岩手 Iwate	18,811	5,905	104,337	13,103	70,035	235	97	
	宮城 Miyagi	42,325	12,306	394,066	30,578	178,795	627	213	
	秋田 Akita	16,907	5,990	72,858	11,089	40,397	362	241	
	山形 Yamagata	19,590	6,370	119,367	13,451	71,842	180	59	
	福島 Fukushima	39,481	11,254	180,710	28,580	136,942	514	234	
	計 Total		158,446	49,121	958,831	111,072	557,952	2,116	914
関東信越 Kanto Shinetsu	茨城 Ibaraki	50,045	14,285	290,070	36,153	158,108	559	174	
	栃木 Tochigi	43,182	11,379	224,276	32,183	533,734	407	111	
	群馬 Gunma	44,166	11,146	356,265	33,461	164,228	401	128	
	埼玉 Saitama	136,951	40,430	726,206	97,754	352,236	1,866	503	
	新潟 Niigata	44,403	14,550	337,556	30,238	155,460	499	239	
	長野 Nagano	47,123	10,566	307,901	37,010	157,477	762	260	
	計 Total		365,870	102,356	2,242,274	266,799	1,521,243	4,494	1,415
東京 Tokyo	千葉 Chiba	109,582	29,199	546,826	81,306	422,491	1,605	498	
	東京 Tokyo	579,350	159,454	18,924,454	428,490	9,254,803	10,611	2,540	
	神奈川 Kanagawa	188,342	47,073	1,499,982	143,017	618,121	3,222	938	
	山梨 Yamanashi	17,738	5,242	204,480	12,651	56,872	128	46	
	計 Total		895,012	240,968	21,175,742	665,464	10,352,287	15,566	4,022
金沢 Kanazawa	富山 Toyama	20,176	7,116	237,964	13,269	68,209	134	46	
	石川 Ishikawa	25,007	7,206	197,148	18,076	103,103	222	106	
	福井 Fukui	18,178	5,759	124,632	12,580	49,966	110	63	
計 Total		63,361	20,081	559,743	43,925	221,279	466	215	
名古屋 Nagoya	岐阜 Gifu	41,408	12,609	309,081	29,248	267,528	678	328	
	静岡 Shizuoka	76,411	22,694	757,571	54,482	254,711	718	307	
	愛知 Aichi	156,403	48,450	3,897,760	109,623	664,126	3,686	1,809	
	三重 Mie	29,934	9,636	216,705	20,597	137,220	366	144	
	計 Total		304,156	93,389	5,181,117	213,950	1,323,586	5,448	2,588
大阪 Osaka	滋賀 Shiga	19,341	6,068	135,183	13,466	197,549	171	52	
	京都 Kyoto	55,883	16,191	898,468	40,263	264,428	573	171	
	大阪 Osaka	234,177	75,525	4,992,216	161,121	2,615,918	2,417	750	
	兵庫 Hyogo	98,709	29,606	969,668	70,019	564,748	1,313	456	
	奈良 Nara	18,143	5,795	95,836	12,496	64,109	244	64	
	和歌山 Wakayama	16,202	4,694	111,515	11,667	70,242	160	65	
	計 Total		442,455	137,879	7,202,887	309,032	3,776,994	4,878	1,558
広島 Hiroshima	鳥取 Tottori	10,392	3,306	53,693	7,197	33,908	86	31	
	島根 Shimane	12,320	3,637	77,305	8,814	46,612	108	39	
	岡山 Okayama	39,526	11,516	314,406	28,394	100,626	362	121	
	広島 Hiroshima	62,783	17,734	543,885	45,601	193,503	517	163	
	山口 Yamaguchi	23,888	7,634	270,728	16,460	68,711	184	57	
計 Total		148,909	43,827	1,260,017	106,466	443,361	1,257	411	
高松 Takamatsu	徳島 Tokushima	16,982	4,221	139,906	12,943	49,427	124	47	
	香川 Kagawa	23,236	6,296	232,989	17,195	72,362	184	60	
	愛媛 Ehime	28,588	8,022	250,456	20,820	106,069	238	126	
	高知 Kochi	12,751	3,934	61,524	8,940	39,429	119	77	
計 Total		81,557	22,473	684,874	59,898	267,287	665	310	
福岡 Fukuoka	福岡 Fukuoka	91,062	31,913	1,115,770	60,053	393,440	1,376	468	
	佐賀 Saga	11,454	3,974	92,900	7,614	33,875	114	56	
	長崎 Nagasaki	22,001	7,174	115,370	15,054	97,977	363	186	
計 Total		124,517	43,061	1,324,039	82,721	525,292	1,853	710	
熊本 Kumamoto	熊本 Kumamoto	33,449	11,090	168,294	22,674	84,381	813	520	
	大分 Oita	23,210	6,682	140,881	16,713	68,588	333	177	
	宮崎 Miyazaki	19,118	7,109	96,119	12,181	54,429	372	198	
	鹿児島 Kagoshima	30,159	10,805	166,925	19,578	77,841	353	190	
計 Total		105,936	35,686	572,219	71,146	285,239	1,871	1,085	
沖縄 Okinawa	沖縄 Okinawa	19,250	7,026	148,185	12,439	72,952	240	200	
全 国	計 Grand Total	2,830,691	832,007	41,931,945	2,029,287	19,802,637	40,540	14,041	

この表は、(1)の表を都道府県別に示したものである。

Note: This table shows contents of "Table 1" by prefectures.

Number of corporations by capital range										Regional Taxation Bureau /Prefecture		
Number of corporations by capital range										Regional Taxation Bureau /Prefecture		
200万円以上 Over than 2 million yen	500万円以上 Over than 5 million yen	1,000万円以上 Over than 10 million yen	2,000万円以上 Over than 20 million yen	5,000万円以上 Over than 50 million yen	1億円以上 Over than 100 million yen	5億円以上 Over than 500 million yen	10億円以上 Over than 1 billion yen	50億円以上 Over than 5 billion yen	100億円以上 Over than 10 billion yen	国税局・都道府県 Regional Taxation Bureau /Prefecture		
社 Number	社 Number	社 Number	社 Number	社 Number	社 Number	社 Number	社 Number	社 Number	社 Number	区 分 Type		札幌 Sapporo
54,842	15,811	34,803	10,220	2,183	872	70	92	14	16	北海道	Hokkaido	札幌 Sapporo
9,189	3,878	5,292	2,080	423	174	13	12	—	3	青森	Aomori	仙台 Sendai
8,044	3,542	4,378	1,838	472	169	13	19	3	1	岩手	Iwate	
19,374	5,837	11,711	3,262	856	354	29	47	9	6	宮城	Miyagi	
7,346	2,570	4,330	1,550	345	142	5	12	1	3	秋田	Akita	
7,413	3,378	5,559	2,271	516	181	6	19	3	5	山形	Yamagata	
19,127	6,628	9,080	2,968	629	266	7	17	3	8	福島	Fukushima	
70,493	25,833	40,350	13,969	3,241	1,286	73	126	19	26	計	Total	
22,423	7,832	14,418	3,481	759	319	22	45	7	6	茨城	Ibaraki	
21,590	6,926	10,465	2,790	584	250	22	25	7	5	栃木	Tochigi	
20,847	6,178	12,624	2,912	733	280	22	28	5	8	群馬	Gunma	
70,184	17,490	37,387	6,988	1,670	716	51	64	15	17	埼玉	Saitama	
17,986	6,796	12,817	4,549	1,069	354	30	48	7	9	新潟	Niigata	
21,419	7,297	12,090	3,881	958	377	22	44	7	6	長野	Nagano	
174,449	52,519	99,801	24,601	5,773	2,296	169	254	48	51	計	Total	
56,535	13,666	29,122	6,010	1,396	600	44	74	13	19	千葉	Chiba	東京 Tokyo
229,775	43,436	214,116	45,926	16,298	11,889	1,313	2,197	514	735	東京	Tokyo	
96,108	21,737	51,055	10,726	2,718	1,406	111	220	52	49	神奈川	Kanagawa	
7,638	2,720	5,323	1,485	269	98	16	9	3	3	山梨	Yamanashi	
390,056	81,559	299,616	64,147	20,681	13,993	1,484	2,500	582	806	計	Total	
7,064	2,877	6,591	2,454	678	246	26	44	7	9	富山	Toyama	金沢 Kanazawa
9,268	3,263	8,680	2,595	573	237	19	37	3	4	石川	Ishikawa	
6,737	2,263	6,602	1,878	366	121	16	17	2	3	福井	Fukui	
23,069	8,403	21,873	6,927	1,617	604	61	98	12	16	計	Subtotal	
16,370	5,280	14,132	3,538	749	265	21	34	6	7	岐阜	Gifu	名古屋 Nagoya
33,671	11,256	23,333	5,233	1,182	540	53	94	13	11	静岡	Shizuoka	
63,613	17,555	52,867	11,871	3,111	1,441	118	234	49	49	愛知	Aichi	
13,022	4,456	8,656	2,491	527	214	15	36	3	4	三重	Mie	
126,676	38,547	98,988	23,133	5,569	2,460	207	398	71	71	計	Total	
7,312	2,271	6,672	2,172	480	179	10	14	1	7	滋賀	Shiga	大阪 Osaka
19,898	4,810	22,933	5,554	1,329	473	46	56	19	21	京都	Kyoto	
75,500	15,419	108,359	21,963	6,237	2,596	256	434	101	145	大阪	Osaka	
37,264	9,284	37,902	9,318	2,138	757	92	119	36	30	兵庫	Hyogo	
6,288	1,368	7,695	1,982	392	90	6	9	3	2	奈良	Nara	
6,284	1,689	6,006	1,582	296	100	6	9	1	4	和歌山	Wakayama	
152,546	34,841	189,567	42,571	10,872	4,195	416	641	161	209	計	Total	
4,833	1,979	2,134	1,048	178	91	3	7	1	1	鳥取	Tottori	
5,467	2,693	2,330	1,311	257	104	5	4	1	1	島根	Shimane	
18,080	5,443	11,092	3,440	678	242	27	32	3	6	岡山	Okayama	
29,563	7,680	18,372	4,919	1,080	367	35	64	9	14	広島	Hiroshima	
11,028	3,734	6,153	2,080	433	166	22	22	2	7	山口	Yamaguchi	
68,971	21,529	40,081	12,798	2,626	970	92	129	16	29	計	Total	
7,887	3,170	3,931	1,429	283	93	8	5	2	3	徳島	Tokushima	高松 Takamatsu
11,384	3,167	6,085	1,762	387	168	7	21	5	6	香川	Kagawa	
13,095	4,254	7,669	2,528	487	146	13	21	5	6	愛媛	Ehime	
5,827	2,159	2,934	1,323	205	84	9	12	—	2	高知	Kochi	
38,193	12,750	20,619	7,042	1,362	491	37	59	12	17	計	Total	
41,580	10,476	26,911	7,430	1,844	755	65	110	22	25	福岡	Fukuoka	福岡 Fukuoka
5,330	1,816	2,867	957	212	88	4	8	1	1	佐賀	Saga	
10,482	3,526	5,061	1,837	369	150	6	14	3	4	長崎	Nagasaki	
57,392	15,818	34,839	10,224	2,425	993	75	132	26	30	計	Total	
16,639	5,246	6,978	2,455	556	203	14	22	1	2	熊本	Kumamoto	熊本 Kumamoto
12,285	3,478	4,719	1,672	373	141	13	15	3	1	大分	Oita	
9,556	3,108	4,056	1,445	270	92	8	9	2	2	宮崎	Miyazaki	
15,864	5,123	5,889	2,102	440	168	14	11	3	2	鹿児島	Kagoshima	
54,344	16,955	21,642	7,674	1,639	604	49	57	9	7	計	Total	
7,112	3,793	4,189	3,064	368	234	20	25	3	2	沖縄	Okinawa	沖縄 Okinawa
1,218,143	328,358	906,368	226,370	58,356	28,998	2,753	4,511	973	1,280	全 国 計	Grand Total	

4-3 会社標本調査結果（抜 粋）

会 社 標 本 調 査 の 説 明

1 この4-3における表は、稼働中の内国普通法人について、標本調査により調査したもののうち、主要な計数について取りまとめたものである。

なお、この調査結果の詳細については、「平成17年分税務統計から見た法人企業の実態」（平成19年3月刊行）を参照されたい。

2 調査の対象は、平成17年2月1日から平成18年1月31日までの間に事業年度が終了した次に掲げる内国普通法人（日本銀行、証券取引所、商品取引所の特殊な法人を除く。）について、平成18年6月30日現在で調査したものである。

なお、休業及び清算中の法人は調査の対象となっていない。

(1) 会社等（株式会社、有限会社、合名会社、合資会社、協業組合等）

(2) 企業組合、相互会社及び医療法人

3 抽出率及び業種分類

(1) 抽出率

全税務署について、資本金階級別等に次の抽出率で標本法人を抽出し、調査した。

区 分	平均抽出率
資本金 500万円未満	1.1%
〃 500万円以上 1,000万円未満	1.2%
〃 1,000万円以上 5,000万円未満	1.2%
〃 5,000万円以上 1億円未満	5.0%
〃 1億円以上 10億円未満	7.4%
〃 10億円以上	100.0%
企 業 組 合	40.6%
相 互 会 社	100.0%
医 療 法 人	3.7%
全 法 人 の 平 均	1.7%

(注) 1 全体の標本法人数は、47,915社である。

2 平均抽出率は、資本金階級別等の法人数に対する単純平均である。

(2) 業種分類

会社等の業種は「日本標準産業分類（総務省）」を基に17分類し、企業組合、相互会社及び医療法人を「その他の法人」として、合わせて18分類している。

業 種	産 業 分 類
農 林 水 産 業	農業、林業、漁業、水産養殖業
鉱 業	鉱業
建 設 業	総合工事業、職別工事業、設備工事業
製 造 業	
織 維 工 業	繊維工業
化 学 工 業	パルプ・紙・紙加工品製造業、化学工業、石油製品・石炭製品製造業、ゴム製品製造業、窯業・土石製品製造業
鉄 鋼 金 属 工 業	鉄鋼業、非鉄金属製造業、金属製品製造業
機 械 工 業	一般機械器具製造業、電気機械器具製造業、情報通信機械器具製造業、電子部品・デバイス製造業、輸送用機械器具製造業
食 料 品 製 造 業	食料品製造業、飲料・飼料製造業
出 版 印 刷 業	新聞業、出版業、印刷・同関連産業
その他の製造業	上記以外の製造業
卸 売 業	各種商品卸売業、繊維・衣服等卸売業、飲食料品卸売業、建築材料、鉱物・金属材料等卸売業、機械器具卸売業、その他の卸売業
小 売 業	各種商品小売業、織物・衣服・身の回り品小売業、飲食料品小売業、自動車・自転車小売業、家具・じゅう器・機械器具小売業、その他の小売業
料 理 飲 食 旅 館 業	一般飲食店、遊興飲食店、宿泊業
金 融 保 険 業	銀行業、協同組織金融業、貸金業、投資業等非預金信用機関、証券業、商品先物取引業、補助的金融業、金融附帯業、保険業
不 動 産 業	不動産取引業、不動産賃貸業・管理業
運 輸 通 信 公 益 事 業	鉄道業、道路旅客運送業、道路貨物運送業、水運業、航空運輸業、倉庫業、運輸に附帯するサービス業、通信業、放送業、電気業、ガス業、熱供給業、水道業
サ ー ビ ス 業	情報サービス業、インターネット付随サービス業、映像・音声・文字情報製作業（新聞業、出版業を除く）、医療、福祉、教育、学習支援業、専門サービス業、学術・開発研究機関、洗濯・理容・美容・浴場業、その他の生活関連サービス業、娯楽業、廃棄物処理業、自動車整備業、機械等修理業、物品賃貸業、広告業、その他の事業サービス業、その他のサービス業、分類不能の産業
そ の 他 の 法 人	企業組合、相互会社、医療法人

4-3 Results of the Corporation Sample Survey (excerpt)

Explanation of the Corporation Sample Survey

1 The tables in 4-3 show figures for key items surveyed by sample survey on domestic ordinary corporations in operation.

For further details of results of this survey, please refer to “The actual state of corporate enterprises seen from the taxation statistics for 2005” (published in March of 2007, Japanese only).

2 Subjects of survey as of June 30, 2006 are domestic ordinary corporations listed below, which ended each accounting periods between February 1, 2005 and January 31, 2006 (except for special corporations such as the Bank of Japan, Securities exchange, and Commodities exchange). In addition, corporations with no performance and in the process of liquidation are included.

(1) Corporations, etc. (Joint stock company, Limited company, Unlimited partnership, and Joint business cooperative, etc).

(2) Business cooperative, Mutual company, and Medical corporation.

3 Sampling ratio and Classification of business type

(1) Sampling ratio

Sample corporations were picked out from all Tax Offices at sampling ratio listed in the following table by capital range.

Type	Average sampling ratio	
Companies, etc.	Capital: Less than 5 million yen	1.1%
	More than 5 million yen and less than 10 million yen	1.2%
	More than 10 million yen and less than 50 million yen	1.2%
	More than 50 million yen and less than 100 million yen	5.0%
	More than 100 million yen and less than 1 billion yen	7.4%
	More than 1 billion yen	100.0%
	Business cooperative	40.6%
Mutual corporation	100.0%	
Medical corporation	3.7%	
Average for all corporations	1.7%	

Note:

1 Total number of sample corporations is 47,915.

2 Average sampling ratios are simple averages based on the numbers of corporations by capital range.

(2) Classification of business type

Businesses are classified into 17 business types according to “JSIC” and the type of “Other corporations” including joint enterprise associations, mutual corporations and medical corporations is added to them, resulting 18 business types.

Business type	Classification of industry
Agriculture, Forestry and Fishing	agriculture, forestry, fishing, aquaculture
Mining industry	mining industry
Construction industry	general construction, construction by type, and equipment work
Manufacturing industry	
Textile industry	textile industry
Chemical industry	pulp, paper and paper products manufacturing industry, chemical industry, petroleum products, coal products manufacturing industry, rubber products manufacturing industry, ceramic industry, stone and clay product manufacturing industry
Steel and metal industry	iron and steel industry, non-ferrous metals and products industry, metal goods manufacturing industry
Machine industry	general machine manufacturing industry, electrical machinery and apparatus manufacturing industry, manufacture of information and communication electronics equipment, electronic parts and devices, transportation equipment manufacturing industry
Food manufacturing industry	food manufacturing industry, beverage and feed stuff manufacturing industry
Printing and publishing industry	newspaper publishers, publishers, printing and related industries
Other manufacturing industries	manufacturing industries other than mentioned above
Wholesale	wholesale of various goods, wholesale of textile and apparel, wholesale of food and beverages, wholesale of building materials, minerals and metals, etc, wholesale of machinery and equipment, other wholesales
Retail	retail of various goods, retail of textile, clothes and apparel, retail of food and drink, retail of motor cars and bicycles, retail of furniture, fixtures and utensils, appliance stores, other retails
Restaurant and Hotel business	common eating house, spree eating and drinking places, accommodations
Finance and insurance industry	banking business, financial institutions for cooperative organizations, non deposit money corporations engaged in the provision of finance credit and investment, securities and futures commodity dealing activities, financial auxiliaries, insurance business
Real estate business	real estate transaction business, real estate rental and control business
Transportation and telecommunication industries in public interest	railway business, road passenger transport industry, transport industry of goods by road, water transportation industry, air transport industry, warehousing industry, service industry related to transport, telecommunication industry, broadcasting, electric utility industry, gas service industry, heat supply industry, water industry
Service industry	information services, internet based services, video picture, sound information, character information production distribution, medical, health care and welfare, education, learning support, professional services, scientific and development research institutes, laundry, beauty and bath services, miscellaneous living related and personal services, services for amusement and hobbies, waste disposal business, automobile maintenance services, machine, etc, repair services, goods rental and leasing, advertising, miscellaneous business services, other service industries, unclassified industries
Other corporations	joint enterprise association, mutual corporation, medical corporation

(1) 総括

Overview

区分 Type	法人数 Number of corporations	資本金額 Amount of capital	営業収入金額 Amount of operating revenue	申告所得金額 Amount of self-assessed income		調査所得金額 Amount of income after tax audit		算出税額 Calculated tax amount
				利益 Profit	欠損 Loss	利益 Profit	欠損 Loss	
	社 Number	百万円 Million yen	百万円 Million yen	百万円 Million yen	百万円 Million yen	百万円 Million yen	百万円 Million yen	百万円 Million yen
平成12年分 2000	2,536,878	106,990,768	1,565,312,681	36,685,763	29,926,951	36,828,054	29,505,479	10,885,379
13 2001	2,549,003	111,713,851	1,567,407,583	39,151,306	23,011,882	39,562,056	22,940,400	11,637,875
14 2002	2,550,087	117,837,474	1,438,633,967	32,458,194	24,621,213	32,834,857	24,661,942	9,626,702
15 2003	2,553,135	122,719,577	1,402,346,915	32,369,500	29,661,884	32,782,083	29,549,726	9,611,708
16 2004	2,572,088	119,069,581	1,449,486,897	38,615,359	20,934,236	38,949,800	20,878,050	11,453,122
17 2005	2,585,033	117,413,039	1,455,496,788	41,995,931	19,517,195	42,479,335	19,402,821	12,512,507
<資本金階級別> By capital range								
100万円未満 Less than 1 million yen	28,607	8,045	2,206,378	52,377	44,782	52,496	44,725	13,572
100万円以上 More than 1 million yen	11,403	13,152	966,099	27,571	16,966	28,688	16,965	7,834
200万円〃 2	1,083,392	3,282,865	77,877,176	889,161	1,667,935	936,032	1,652,960	231,666
500万円〃 5	309,148	1,758,547	30,737,469	450,893	544,873	455,626	543,949	118,752
1,000万円〃 10	843,157	8,808,082	215,315,319	4,508,107	2,547,453	4,603,831	2,547,164	1,285,360
2,000万円〃 20	211,688	5,905,017	154,844,063	3,518,396	2,324,248	3,549,124	2,300,239	1,018,296
5,000万円〃 50	55,075	3,622,003	112,468,392	3,172,161	2,824,902	3,197,460	2,824,124	941,946
1億円〃 100	27,926	5,776,965	189,464,336	4,582,199	2,709,152	4,594,893	2,661,246	1,376,075
5億円〃 500	3,013	2,121,393	34,805,482	1,183,412	296,473	1,192,105	295,463	357,624
10億円〃 More than 1 billion yen	4,434	9,477,858	126,940,221	4,240,726	966,012	4,295,055	960,641	1,289,331
50億円〃 5	965	6,534,332	64,559,899	2,037,507	482,422	2,061,268	479,950	618,307
100億円〃 10	1,281	55,308,604	338,865,791	15,718,783	4,141,519	15,892,394	4,129,542	4,767,716
連結法人 consolidated corporation	422	14,796,175	106,446,163	1,614,637	950,458	1,620,362	945,852	486,028
構成 連結親法人 parent company	(422)	-	-	-	-	-	-	-
成 連結子法人 subsidiary	4,522	-	-	-	-	-	-	-
合計 Total	2,585,033	117,413,039	1,455,496,788	41,995,931	19,517,195	42,479,335	19,402,821	12,512,507
<業種別> By business type								
1 農林水産業	21,005	277,679	4,554,403	58,119	233,617	58,631	233,614	15,993
2 鉱業	4,138	938,533	4,665,479	414,638	37,131	416,442	36,627	124,459
3 建設業	434,063	6,544,211	99,499,085	1,667,560	1,470,831	1,684,838	1,417,247	471,682
4 繊維工業	15,216	696,381	5,129,103	159,199	64,430	160,601	64,310	47,413
5 化学工業	38,696	6,544,849	65,536,198	3,564,582	386,536	3,603,628	365,809	1,076,296
6 鉄鋼金属工業	60,411	3,385,835	41,829,540	1,818,770	132,412	1,831,384	132,214	540,828
7 機械工業	92,963	11,048,666	135,135,710	6,270,866	1,161,158	6,372,632	1,160,506	1,898,011
8 食料品製造業	44,004	2,158,812	38,541,268	1,014,634	204,925	1,016,214	203,793	301,320
9 出版印刷業	40,776	953,643	16,297,017	736,561	129,073	739,890	128,986	218,659
10 その他の製造業	98,447	3,280,753	43,803,027	1,977,990	577,832	2,018,602	577,804	598,003
11 卸売業	275,176	8,311,124	319,448,670	4,642,762	1,774,874	4,734,422	1,774,814	1,389,254
12 小売業	379,217	5,789,354	148,541,589	2,586,544	1,508,194	2,588,078	1,505,362	755,539
13 料理飲食旅館業	118,814	1,790,996	25,598,932	323,574	670,196	338,361	670,123	95,309
14 金融保険業	39,102	20,704,999	62,502,169	2,153,337	2,820,562	2,167,582	2,814,736	648,367
15 不動産業	257,177	5,412,444	44,719,430	1,972,825	2,221,060	1,990,177	2,208,136	574,596
16 運輸通信公益事業	82,350	11,750,614	87,188,733	4,883,661	771,207	4,909,113	771,160	1,462,252
17 サービス業	535,937	12,097,638	171,825,818	4,512,157	4,290,925	4,597,524	4,280,008	1,332,329
18 その他の法人	42,597	930,334	34,234,454	1,623,517	111,775	1,630,854	111,719	476,170
19 (企業組合)	(1,678)	(10,443)	(189,225)	(1,914)	(2,126)	(1,926)	(2,122)	(497)
20 (相互会社)	(6)	-	(20,379,987)	(885,348)	-	(887,144)	-	(266,143)
21 (医療法人)	(40,913)	(919,891)	(13,665,242)	(736,255)	(109,649)	(741,784)	(109,597)	(209,530)
22 連結法人 consolidated corporation	422	14,796,175	106,446,163	1,614,637	950,458	1,620,362	945,852	486,028
構成 連結親法人 parent company	(422)	-	-	-	-	-	-	-
成 連結子法人 subsidiary	4,522	-	-	-	-	-	-	-
合計 Total	2,585,033	117,413,039	1,455,496,788	41,995,931	19,517,195	42,479,335	19,402,821	12,512,507

1 Agriculture, Forestry and Fishing

2 Mining industry

3 Construction industry

4 Textile industry

5 Chemical industry

6 Steel and metal industry

7 Machine industry

8 Food manufacturing industry

9 Printing and publishing industry

10 Other manufacturing industries

11 Wholesale

12 Retail

13 Restaurant and Hotel business

14 Finance and insurance industry

15 Real estate business

16 Transportation and telecommunication industries in public interest

17 Service industry

18 Other corporations

19 Business cooperative

20 Mutual corporation

21 Medical corporation

22 Consolidated corporation

(2) 利益及び欠損の状況
Statistics of profit and loss

区分 Type	法人数 Number of corporations	利益計上法人 Corporations in profit			欠損法人 Corporations in deficit			欠損法人の割合 Ratio of corporations in deficit
		法人数 Number of corporations	所得金額 Amount of income	1法人当たり所得金額 Amount of income per corporation	法人数 Number of corporations	欠損金額 Amount of loss	1法人当たり欠損金額 Amount of loss per corporation	
	①	②	③	③/②	④	⑤	⑤/④	④/①
	社 Number	社 Number	百万円 Million yen	百万円 Million yen	社 Number	百万円 Million yen	百万円 Million yen	%
平成12年分 2000	2,536,878	802,434	36,828,054	45.9	1,734,444	29,505,479	17.0	68.4
13 2001	2,549,003	806,867	39,562,056	49.0	1,742,136	22,940,400	13.2	68.3
14 2002	2,550,087	792,626	32,834,857	41.4	1,757,461	24,661,942	14.0	68.9
15 2003	2,550,566	813,184	32,782,083	40.3	1,737,382	29,549,726	17.0	68.1
16 2004	2,568,653	846,630	38,949,799	46.0	1,722,023	20,878,047	12.1	67.0
17 2005	2,580,511	849,530	42,479,335	50.0	1,730,981	19,402,820	11.2	67.1
<資本金階級別> By capital range								
100万円未満 Less than 1 million yen	28,607	7,461	52,496	7.0	21,146	44,725	2.1	73.9
100万円以上 More than 1 million yen	11,403	3,063	28,688	9.4	8,340	16,965	2.0	73.1
200万円〃 2	1,083,392	276,617	936,032	3.4	806,775	1,652,960	2.0	74.5
500万円〃 5	309,148	92,787	455,626	4.9	216,361	543,949	2.5	70.0
1,000万円〃 10	843,157	306,081	4,603,831	15.0	537,076	2,547,164	4.7	63.7
2,000万円〃 20	211,688	111,586	3,549,124	31.8	100,102	2,300,239	23.0	47.3
5,000万円〃 50	55,075	31,221	3,197,460	102.4	23,854	2,824,124	118.4	43.3
1億円〃 100	27,926	14,652	4,594,893	313.6	13,274	2,661,246	200.5	47.5
5億円〃 500	3,013	1,819	1,192,105	655.4	1,194	295,463	247.5	39.6
10億円〃 More than 1 billion yen	4,434	2,740	4,295,055	1,567.5	1,694	960,641	567.1	38.2
50億円〃 5	965	584	2,061,268	3,529.6	381	479,950	1,259.7	39.5
100億円〃 10	1,281	763	15,892,394	20,828.8	518	4,129,542	7,972.1	40.4
連結法人 consolidated corporation	422	156	1,620,362	10,386.9	266	945,852	3,555.8	63.0
合計 Total	2,580,511	849,530	42,479,335	50.0	1,730,981	19,402,820	11.2	67.1
<業種別> By business type								
1 農林水産業	21,005	6,345	58,631	9.2	14,660	233,614	15.9	69.8
2 鉱業	4,138	1,288	416,442	323.3	2,850	36,627	12.9	68.9
3 建設業	434,063	161,178	1,684,838	10.5	272,885	1,417,247	5.2	62.9
4 繊維工業	15,216	3,113	160,601	51.6	12,103	64,310	5.3	79.5
5 化学工業	38,696	15,290	3,603,628	235.7	23,406	365,809	15.6	60.5
6 鉄鋼金属工業	60,411	23,329	1,831,384	78.5	37,082	132,214	3.6	61.4
7 機械工業	92,963	37,011	6,372,632	172.2	55,952	1,160,506	20.7	60.2
8 食料品製造業	44,004	13,375	1,016,214	76.0	30,629	203,793	6.7	69.6
9 出版印刷業	40,776	12,459	739,890	59.4	28,317	128,986	4.6	69.4
10 その他の製造業	98,447	26,915	2,018,602	75.0	71,532	577,804	8.1	72.7
11 卸売業	275,176	100,238	4,734,422	47.2	174,938	1,774,814	10.1	63.6
12 小売業	379,217	87,409	2,588,078	29.6	291,808	1,505,362	5.2	77.0
13 料理飲食旅館業	118,814	26,596	338,361	12.7	92,218	670,123	7.3	77.6
14 金融保険業	39,102	12,925	2,167,582	167.7	26,177	2,814,736	107.5	66.9
15 不動産業	257,177	83,823	1,990,177	23.7	173,354	2,208,136	12.7	67.4
16 運輸通信公益事業	82,350	35,357	4,909,113	138.8	46,993	771,160	16.4	57.1
17 サービス業	535,937	178,455	4,597,524	25.8	357,482	4,280,008	12.0	66.7
18 その他の法人	42,597	24,268	1,630,854	67.2	18,329	111,719	6.1	43.0
19 (企業組合)	(1,678)	(548)	(1,926)	(3.5)	(1,130)	(2,122)	(1.9)	(67.3)
20 (相互会社)	(6)	(5)	(887,144)	(177,428.8)	(1)	0	(0.0)	(16.7)
21 (医療法人)	(40,913)	(23,715)	(741,784)	(31.3)	(17,198)	(109,597)	(6.4)	(42.0)
22 連結法人	422	156	1,620,362	10,386.9	266	945,852	3,555.8	63.0
合計 Total	2,580,511	849,530	42,479,335	50.0	1,730,981	19,402,821	11.2	67.1

1 Agriculture, Forestry and Fishing
2 Mining industry
3 Construction industry
4 Textile industry
5 Chemical industry
6 Steel and metal industry
7 Machine industry
8 Food manufacturing industry

9 Printing and publishing industry
10 Other manufacturing industries
11 Wholesale
12 Retail
13 Restaurant and Hotel business
14 Finance and insurance industry
15 Real estate business
16 Transportation and telecommunication industries in public interest

17 Service industry
18 Other corporations
19 Business cooperative
20 Mutual corporation
21 Medical corporation
22 Consolidated corporation

(3) 営業収入金額及び所得率

Amount of operating revenue and income ratio

区 分 Type	営業収入金額 Amount of operating revenue	う ち 利 益 計 上 法 人 Corporations in profit		
		営業収入金額 Amount of operating revenue ①	所 得 金 額 Amount of income ②	所 得 率 Income ratio ②/①
	百万円 Million yen	百万円 Million yen	百万円 Million yen	%
平成12年分 2000	1,565,312,681	1,006,030,974	36,828,054	3.7
13 2001	1,567,407,583	1,005,375,558	39,562,056	3.9
14 2002	1,438,633,967	897,690,346	32,834,857	3.7
15 2003	1,402,346,915	865,964,901	32,782,083	3.8
16 2004	1,449,486,897	951,404,709	38,949,799	4.1
17 2005	1,455,496,788	981,457,250	42,479,335	4.3
<資本金階級別> By capital range				
100万円未満 Less than 1 million yen	2,206,378	1,228,045	52,496	4.3
100万円以上 More than 1 million yen	966,099	507,421	28,688	5.7
200万円〃 2	77,877,176	37,250,236	936,032	2.5
500万円〃 5	30,737,469	13,734,303	455,626	3.3
1,000万円〃 10	215,315,319	138,729,955	4,603,831	3.3
2,000万円〃 20	154,844,063	114,273,077	3,549,124	3.1
5,000万円〃 50	112,468,392	85,545,676	3,197,460	3.7
1億円〃 100	189,464,336	116,262,676	4,594,893	4.0
5億円〃 500	34,805,482	25,585,868	1,192,105	4.7
10億円〃 More than 1 billion yen	126,940,221	97,352,854	4,295,055	4.4
50億円〃 5	64,559,899	51,290,664	2,061,268	4.0
100億円〃 10	338,865,791	257,508,586	15,892,394	6.2
連結法人 Consolidated corporation	106,446,163	42,187,889	1,620,362	3.8
合 計 Total	1,455,496,788	981,457,250	42,479,335	4.3
<業 種 別> By business type				
1 農 林 水 産 業	4,554,403	1,856,153	58,631	3.2
2 鉱 業	4,665,479	3,736,558	416,442	11.1
3 建 設 業	99,499,085	62,124,058	1,684,838	2.7
4 織 維 工 業	5,129,103	3,114,041	160,601	5.2
5 化 学 工 業	65,536,198	51,435,135	3,603,628	7.0
6 鉄 鋼 金 属 工 業	41,829,540	31,098,454	1,831,384	5.9
7 機 械 工 業	135,135,710	108,784,605	6,372,632	5.9
8 食 料 品 製 造 業	38,541,268	28,754,485	1,016,214	3.5
9 出 版 印 刷 業	16,297,017	12,899,541	739,890	5.7
10 そ の 他 の 製 造 業	43,803,027	32,384,395	2,018,602	6.2
11 卸 売 業	319,448,670	216,894,220	4,734,422	2.2
12 小 売 業	148,541,589	82,565,175	2,588,078	3.1
13 料 理 飲 食 旅 館 業	25,598,932	9,995,806	338,361	3.4
14 金 融 保 険 業	62,502,169	34,111,312	2,167,582	6.4
15 不 動 産 業	44,719,430	34,321,665	1,990,177	5.8
16 運 輸 通 信 公 益 事 業	87,188,733	70,508,272	4,909,113	7.0
17 サ ー ビ ス 業	171,825,818	124,870,055	4,597,524	3.7
18 そ の 他 の 法 人	34,234,454	29,815,431	1,630,854	5.5
19 (企業組合)	(189,225)	(107,948)	(1,926)	(1.8)
20 (相互会社)	(20,379,987)	(19,393,524)	(887,144)	(4.6)
21 (医療法人)	(13,665,242)	(10,313,959)	(741,784)	(7.2)
22 連 結 法 人	106,446,163	42,187,889	1,620,362	3.8
合 計 Total	1,455,496,788	981,457,250	42,479,335	4.3

1 Agriculture, Forestry and Fishing

2 Mining industry

3 Construction industry

4 Textile industry

5 Chemical industry

6 Steel and metal industry

7 Machine industry

8 Food manufacturing industry

9 Printing and publishing industry

10 Other manufacturing industries

11 Wholesale

12 Retail

13 Restaurant and Hotel business

14 Finance and insurance industry

15 Real estate business

16 Transportation and telecommunication industries in public interest

17 Service industry

18 Other corporations

19 Business cooperative

20 Mutual corporation

21 Medical corporation

22 Consolidated corporation

(4) 益金処分

(単位：百万円)

Disposition of profit

(In millions of yen)

区 分 Type	役員賞与 Directors' bonuses	支払配当 Dividend-paid	法人税額 Amount of corporation tax	その他の社外流出 Other distributed income	社内留保 Retained income	合 計 Total
平成12年分 2000	757,497	6,770,661	11,700,497	11,059,692	△ 6,339,582	23,948,764
13 2001	793,748	5,493,267	10,894,590	10,587,039	△ 15,220,780	12,547,864
14 2002	610,401	5,174,597	9,198,066	7,764,699	△ 1,639,767	21,107,996
15 2003	607,247	5,828,116	9,102,760	7,152,299	△ 3,379,120	19,311,301
16 2004	678,878	7,581,864	10,205,846	7,460,801	9,841,242	35,768,632
17 2005	717,321	10,209,682	11,137,437	8,886,898	15,651,508	46,602,845
<資本金階級別>						
By capital range						
100万円未満 Less than 1 million yen	785	1,010	13,736	8,621	30	24,183
100万円以上 More than 1 million yen	936	366	7,749	4,300	14,468	27,820
200万円〃 2	21,178	17,610	228,223	302,912	△ 478,260	91,663
500万円〃 5	9,497	13,210	119,335	87,199	28,332	257,573
1,000万円〃 10	147,537	438,976	1,290,171	607,452	1,191,667	3,675,803
2,000万円〃 20	153,891	186,914	1,008,124	693,790	1,161,822	3,204,543
5,000万円〃 50	87,225	237,102	934,159	400,721	492,434	2,151,640
1億円〃 100	98,123	586,597	1,353,019	881,738	1,572,003	4,491,480
5億円〃 500	17,768	573,688	359,142	301,047	259,103	1,510,748
10億円〃 More than 1 billion yen	49,775	926,694	1,188,642	640,779	1,438,914	4,244,804
50億円〃 5	48,764	969,559	536,177	339,141	696,586	2,590,227
100億円〃 10	66,138	4,929,071	3,756,808	4,021,614	6,767,813	19,541,443
連結法人 Consolidated corporation	15,704	1,328,885	342,152	597,582	2,506,597	4,790,919
合 計 Total	717,321	10,209,682	11,137,437	8,886,898	15,651,508	46,602,845
<業 種 別>						
By business type						
1 農 林 水 産 業	1,548	10,867	15,484	15,272	△ 132,452	△ 89,281
2 鉱 業	2,828	87,366	43,704	153,063	219,390	506,351
3 建 設 業	68,993	194,961	470,230	405,804	1,074,379	2,214,366
4 織 維 工 業	3,283	37,564	40,572	26,135	234,025	341,578
5 化 学 工 業	47,484	924,474	861,936	575,339	1,735,580	4,144,813
6 鉄 鋼 金 属 工 業	32,867	220,398	518,844	219,261	1,185,133	2,176,503
7 機 械 工 業	95,048	1,280,039	1,397,416	1,175,828	1,709,396	5,657,726
8 食 料 品 製 造 業	14,187	250,551	269,234	297,814	290,227	1,122,013
9 出 版 印 刷 業	18,927	70,743	210,738	108,804	302,532	711,745
10 そ の 他 の 製 造 業	29,064	386,689	546,278	273,603	578,244	1,813,878
11 卸 売 業	120,367	1,028,756	1,289,074	1,047,469	1,251,797	4,737,462
12 小 売 業	68,350	680,538	748,064	402,123	499,448	2,398,523
13 料 理 飲 食 旅 館 業	10,716	32,681	95,784	85,718	△ 300,801	△ 75,901
14 金 融 保 険 業	26,177	1,394,599	596,266	1,635,765	114,197	3,767,004
15 不 動 産 業	27,385	295,508	569,673	302,787	57,481	1,252,834
16 運 輸 通 信 公 益 事 業	38,557	930,848	1,387,310	547,197	2,404,153	5,308,066
17 サ ー ビ ス 業	90,866	810,618	1,306,841	803,190	1,193,528	4,205,043
18 そ の 他 の 法 人	4,972	243,598	427,836	214,144	728,652	1,619,203
19 (企業組合)	(142)	(120)	(481)	(459)	(△ 512)	(691)
20 (相互会社)	(34)	(243,478)	(220,000)	(142,219)	(229,585)	(835,316)
21 (医療法人)	(4,796)	(-)	(207,355)	(71,466)	(499,579)	(783,196)
22 連 結 法 人	15,704	1,328,885	342,152	597,582	2,506,597	4,790,919
合 計 Total	717,321	10,209,682	11,137,437	8,886,898	15,651,508	46,602,845

1 Agriculture, Forestry and Fishing

2 Mining industry

3 Construction industry

4 Textile industry

5 Chemical industry

6 Steel and metal industry

7 Machine industry

8 Food manufacturing industry

9 Printing and publishing industry

10 Other manufacturing industries

11 Wholesale

12 Retail

13 Restaurant and Hotel business

14 Finance and insurance industry

15 Real estate business

16 Transportation and telecommunication industries in public interest

17 Service industry

18 Other corporations

19 Business cooperative

20 Mutual corporation

21 Medical corporation

22 Consolidated corporation

(5) 交際費等、寄附金、引当金、減価償却費

(単位：百万円)

Entertainment and social expenses, etc., Donation, Reserve fund, and Depreciation cost

(In millions of yen)

区 分 Type	交際費等支出額 Amount of outlay for entertainment and social expenses, etc.	寄附金支出額 Amount of outlay for donation	貸倒引当金 期末残高 Reserve for bad debts balance at the end of period	退職給与引当金 期末残高 Reserve for retirement allowance balance at the end of period	減価償却費(総額) 損金算入額 Amount of depreciation cost included in expense (gross)
平成12年分 2000	4,390,782	470,125	19,177,875	11,114,969	42,836,079
13 2001	3,913,516	478,530	17,877,200	9,699,358	40,381,760
14 2002	3,742,636	509,179	15,321,963	7,818,826	39,753,948
15 2003	3,464,471	537,743	12,185,339	5,677,176	39,227,476
16 2004	3,439,258	453,191	13,493,644	4,207,562	40,325,435
17 2005	3,533,828	503,158	11,248,954	2,849,280	37,601,563
<資本金階級別> By capital range					
100万円未満 Less than 1 million yen	10,392	1,359	3,694	20,173	102,233
100万円以上 More than 1 million yen	4,775	563	501	2,294	26,736
200万円〃 2	567,877	11,980	34,711	8,628	2,826,033
500万円〃 5	178,148	6,168	13,895	5,293	788,797
1,000万円〃 10	888,231	16,343	472,395	117,741	3,652,323
2,000万円〃 20	434,809	44,318	325,087	165,062	2,739,485
5,000万円〃 50	230,848	28,698	276,441	284,847	1,708,084
1億円〃 100	258,090	49,220	1,003,151	367,092	3,016,163
5億円〃 500	51,237	6,329	82,849	97,865	889,228
10億円〃 More than 1 billion yen	208,962	41,560	765,030	209,264	3,372,431
50億円〃 5	135,728	25,396	539,911	76,214	1,985,490
100億円〃 10	431,100	216,262	6,908,880	1,064,115	13,038,860
連結法人 Consolidated corporation	133,630	54,962	822,409	430,693	3,455,701
合 計 Total	3,533,828	503,158	11,248,954	2,849,280	37,601,563
<業種別> By business type					
1 農 林 水 産 業	12,784	2,673	51,681	1,193	213,617
2 鉱 業	9,193	3,480	15,380	3,846	153,261
3 建 設 業	534,382	21,811	645,063	108,781	1,779,804
4 織 維 工 業	13,068	1,100	21,432	13,323	156,996
5 化 学 工 業	235,557	66,018	238,503	418,866	2,186,794
6 鉄 鋼 金 属 工 業	113,484	9,499	107,262	58,594	1,255,022
7 機 械 工 業	293,391	50,816	314,933	260,771	3,769,768
8 食 料 品 製 造 業	79,985	10,433	52,688	39,594	916,595
9 出 版 印 刷 業	76,137	6,145	39,992	50,219	467,731
10 そ の 他 の 製 造 業	117,469	32,321	93,303	79,100	1,054,801
11 卸 売 業	509,865	34,480	1,066,722	164,124	1,775,916
12 小 売 業	264,504	14,819	362,304	156,275	1,756,434
13 料 理 飲 食 旅 館 業	73,707	14,820	30,941	28,460	1,471,123
14 金 融 保 険 業	96,053	23,309	5,982,881	153,355	1,590,649
15 不 動 産 業	143,874	25,677	547,897	14,941	1,391,881
16 運 輸 通 信 公 益 事 業	178,812	69,886	325,497	561,228	6,964,707
17 サ ー ビ ス 業	555,619	33,298	486,390	183,886	6,600,597
18 そ の 他 の 法 人	92,314	27,611	43,675	122,031	640,167
19 (企業組合)	(637)	(12)	(138)	(313)	(3,871)
20 (相互会社)	(18,834)	(7,176)	(35,843)	(64,727)	(159,724)
21 (医療法人)	(72,843)	(20,423)	(7,694)	(56,991)	(476,572)
22 連 結 法 人	133,630	54,962	822,409	430,693	3,455,701
合 計 Total	3,533,828	503,158	11,248,954	2,849,280	37,601,563

1 Agriculture, Forestry and Fishing

2 Mining industry

3 Construction industry

4 Textile industry

5 Chemical industry

6 Steel and metal industry

7 Machine industry

8 Food manufacturing industry

9 Printing and publishing industry

10 Other manufacturing industries

11 Wholesale

12 Retail

13 Restaurant and Hotel business

14 Finance and insurance industry

15 Real estate business

16 Transportation and telecommunication industries in public interest

17 Service industry

18 Other corporations

19 Business cooperative

20 Mutual corporation

21 Medical corporation

22 Consolidated corporation

(6) 所得階級別法人数

Number of corporations by income range

区 分 Type	欠損法人数 Number of corporations in deficit	利 益 計 上				
		100万円未満 Less than 1 million yen	100万円以上 More than 1 million yen	200万円以上 More than 2 million yen	500万円以上 More than 5 million yen	1,000万円以上 More than 10 million yen
平成12年分 2000	1,734,444	271,842	103,589	137,839	90,159	71,260
13 2001	1,742,136	279,057	99,972	136,893	88,362	68,640
14 2002	1,757,461	278,785	99,041	133,789	88,371	70,134
15 2003	1,737,214	290,438	104,577	142,945	92,730	66,299
16 2004	1,721,804	310,830	99,029	142,303	96,421	69,690
17 2005	1,730,715	310,029	109,489	135,845	92,764	69,241
<資本金階級別>						
By capital range						
100万円未満 Less than 1 million yen	21,146	4,845	947	650	306	277
100万円以上 More than 1 million yen	8,340	1,886	307	372	116	137
200万円〃 2	806,775	148,718	37,586	42,652	24,980	12,636
500万円〃 5	216,361	44,307	14,756	14,855	8,719	5,376
1,000万円〃 10	537,076	92,109	42,743	53,465	41,456	31,926
2,000万円〃 20	100,102	16,229	10,841	20,690	13,571	14,621
5,000万円〃 50	23,854	1,599	1,942	2,626	2,764	3,301
1億円〃 100	13,274	312	291	487	774	849
5億円〃 500	1,194	7	12	-	51	67
10億円〃 More than 1 billion yen	1,694	16	47	25	23	43
50億円〃 5	381	-	8	12	-	6
100億円〃 10	518	1	9	11	4	2
合 計 Total	1,730,715	310,029	109,489	135,845	92,764	69,241
<業 種 別>						
By business type						
1 農 林 水 産 業	14,660	2,270	1,132	1,005	596	590
2 鉱 業	2,850	212	165	217	140	188
3 建 設 業	272,885	72,144	24,827	28,394	15,355	7,484
4 織 維 工 業	12,103	1,256	415	435	393	83
5 化 学 工 業	23,406	4,344	1,622	2,665	1,306	1,356
6 鉄 鋼 金 属 工 業	37,082	4,872	2,622	4,031	3,327	2,666
7 機 械 工 業	55,952	8,416	3,193	4,608	6,414	4,350
8 食 料 品 製 造 業	30,629	5,419	1,373	1,374	1,119	1,188
9 出 版 印 刷 業	28,317	5,736	1,194	1,173	1,098	907
10 そ の 他 の 製 造 業	71,532	8,363	4,606	4,617	1,565	2,540
11 卸 売 業	174,938	30,292	12,345	15,307	11,645	9,172
12 小 売 業	291,808	37,623	10,773	14,427	8,289	6,662
13 料 理 飲 食 旅 館 業	92,218	12,657	3,679	2,573	1,741	2,632
14 金 融 保 険 業	26,177	5,601	1,661	1,836	952	856
15 不 動 産 業	173,354	27,146	13,262	15,965	10,331	8,310
16 運 輸 通 信 公 益 事 業	46,993	11,818	3,487	5,100	4,088	1,963
17 サ ー ビ ス 業	357,482	69,801	21,215	28,485	20,801	13,654
18 そ の 他 の 法 人	18,329	2,059	1,918	3,633	3,604	4,640
19 (企業組合)	(1,130)	(330)	(62)	(82)	(25)	(25)
20 (相互会社)	(1)	(-)	(-)	(-)	(-)	(-)
21 (医療法人)	(17,198)	(1,729)	(1,856)	(3,551)	(3,579)	(4,615)
合 計 Total	1,730,715	310,029	109,489	135,845	92,764	69,241

1 Agriculture, Forestry and Fishing
2 Mining industry
3 Construction industry
4 Textile industry
5 Chemical industry
6 Steel and metal industry
7 Machine industry
8 Food manufacturing industry

9 Printing and publishing industry
10 Other manufacturing industries
11 Wholesale
12 Retail
13 Restaurant and Hotel business
14 Finance and insurance industry
15 Real estate business
16 Transportation and telecommunication industries in public interest

17 Service industry
18 Other corporations
19 Business cooperative
20 Mutual corporation
21 Medical corporation

(単位:社)

(Numbers of corporations)

法人数 Corporations in profit							区分 Type	
2,000万円以上 More than 20 million yen	5,000万円以上 More than 50 million yen	1億円以上 More than 100 million yen	2億円以上 More than 200 million yen	5億円以上 More than 500 million yen	10億円以上 More than 1 billion yen	合計 total		
66,372	29,871	13,625	10,970	3,088	3,818	802,433	平成12年分 2000	
65,176	31,397	18,872	10,640	4,101	3,757	806,867	13	2001
62,894	27,456	14,907	10,317	3,780	3,152	792,626	14	2002
58,019	26,711	14,421	10,944	2,761	3,301	813,146	15	2003
66,668	25,333	18,009	10,393	4,175	3,704	846,555	16	2004
66,785	29,905	17,170	9,571	4,067	4,508	849,374	17	2005
							＜資本金階級別＞ By capital range	
170	186	28	49	-	3	7,461	100万円未満	Less than 1 million yen
112	42	56	34	1	-	3,063	100万円以上	More than 1 million yen
8,884	1,050	75	36	-	-	276,617	200万円〃	2
3,311	983	468	-	12	-	92,787	500万円〃	5
26,929	9,908	5,180	1,400	775	190	306,081	1,000万円〃	10
18,224	9,899	4,597	2,290	418	206	111,586	2,000万円〃	20
6,645	5,257	3,739	2,195	681	472	31,221	5,000万円〃	50
2,297	2,295	2,524	2,507	1,221	1,095	14,652	1億円〃	100
97	144	267	513	339	322	1,819	5億円〃	500
104	119	206	475	521	1,161	2,740	10億円〃	More than 1 billion yen
8	14	21	41	65	409	584	50億円〃	5
4	8	9	31	34	650	763	100億円〃	10
66,785	29,905	17,170	9,571	4,067	4,508	849,374	合計	Total
							＜業種別＞ By business type	
460	264	13	10	2	3	6,345	農林水産業	1
183	72	48	19	6	38	1,288	鉱業	2
8,836	1,999	1,250	666	90	133	161,178	建設業	3
148	260	37	44	5	37	3,113	繊維工業	4
1,373	752	869	433	177	393	15,290	化学工業	5
1,964	1,877	879	452	498	141	23,329	鉄鋼金属工業	6
5,056	1,664	1,327	824	394	765	37,011	機械工業	7
1,363	618	375	258	123	165	13,375	食料品製造業	8
1,033	482	375	181	130	150	12,459	出版印刷業	9
2,490	1,033	789	534	124	254	26,915	その他の製造業	10
9,103	5,731	3,668	1,672	615	688	100,238	卸売業	11
4,916	2,483	911	594	397	334	87,409	小売業	12
2,480	480	191	92	36	35	26,596	料理飲食旅館業	13
705	361	288	268	153	244	12,925	金融保険業	14
4,671	1,903	1,310	538	163	224	83,823	不動産業	15
4,215	2,599	885	675	264	263	35,357	運輸通信公益事業	16
13,390	5,070	2,483	2,073	890	593	178,455	サービス業	17
4,399	2,257	1,472	238	-	48	24,268	その他の法人	18
(20)	(3)	(1)	(-)	(-)	(-)	(548)	(企業組合)	19
(-)	(-)	(-)	(-)	(-)	(5)	(6)	(相互会社)	20
(4,379)	(2,254)	(1,471)	(238)	(-)	(43)	(23,715)	(医療法人)	21
66,785	29,905	17,170	9,571	4,067	4,508	849,374	合計	Total

(7) 資本金階級別の同非別、青白別、組織区分別法人数

Number of corporations by capital range and by classification of family/
non family corporation, by classification of blue/ white return, by organization type

(単位:社)

(Numbers of corporations)

区 分 Type	稼働中の 法人数 Number of corporations in operation	同 非 区 分 Classification by family or non-family			青 白 区 分 Classification by blue returns or white returns	
		同 族 会 社 Family corporations		非同族会社 Non family corporations	青 色 Blue returns	白 色 White returns
		留保金課税 の対象会社 Corporations subject to taxation on retained income	非同族の 同族会社 Non personal family corporations			
100 万円未満 Less than 1 million yen	28,607	26,305	282	2,020	25,559	3,048
100 万円以上 More than 1 million yen	11,403	10,588	64	751	10,729	674
200 万円 "	2	1,083,392	1,064,836	8,855	9,701	1,046,856
500 万円 "	5	309,148	299,336	1,258	8,554	301,902
1,000 万円 "	10	843,157	799,142	19,500	24,515	826,591
2,000 万円 "	20	211,688	187,003	12,703	11,982	209,276
5,000 万円 "	50	55,075	39,490	10,825	4,760	54,527
1 億円 "	100	27,926	11,603	12,361	3,962	27,792
5 億円 "	500	3,013	855	1,520	638	3,006
10 億円 "	More than 1 billion yen	4,434	675	2,473	1,286	4,426
50 億円 "	5	965	60	473	432	964
100 億円 "	10	1,281	36	505	740	1,281
合 計 Total	2,580,089	2,439,929	70,819	69,341	2,512,909	67,180

(単位:社)

(Numbers of corporations)

区 分 Type	稼働中の 法人数 Number of corporations in operation	組 織 区 分 Type of organizations				
		株 式 会 社 Joint stock company	有 限 会 社 Limited company	合 名 会 社 Unlimited partnership	合 資 会 社 Limited partnership	医 療 法 人 等 Medical corporation, etc.
100 万円未満 Less than 1 million yen	28,607	2,372	8,166	2,108	13,377	2,584
100 万円以上 More than 1 million yen	11,403	1,573	1,970	974	5,842	1,044
200 万円 "	2	1,083,392	10,536	1,056,105	911	8,043
500 万円 "	5	309,148	3,564	291,200	1,046	2,708
1,000 万円 "	10	843,157	748,500	75,447	394	1,316
2,000 万円 "	20	211,688	183,591	17,826	267	536
5,000 万円 "	50	55,075	51,002	1,898	36	52
1 億円 "	100	27,926	26,286	850	15	12
5 億円 "	500	3,013	2,832	40	5	-
10 億円 "	More than 1 billion yen	4,434	4,255	30	1	1
50 億円 "	5	965	922	3	-	-
100 億円 "	10	1,281	1,231	5	-	-
合 計 Total	2,580,089	1,036,664	1,453,540	5,757	31,887	52,241

(8) 業種別、資本金階級別法人数

Numbers of corporations by business type and by capital range

業種 Business type	資本金階級 Capital range		500 万円未満 Less than 5 million yen		500 万円以上 More than 5 million yen		1,000 万円以上 More than 10 million yen		1 億円以上 More than 100 million yen		10 億円以上 More than 1 billion yen		合 計 Total	
	法人数 Corporations in operation	構成比 Component ratio	法人数 Corporations in operation	構成比 Component ratio	法人数 Corporations in operation	構成比 Component ratio	法人数 Corporations in operation	構成比 Component ratio	法人数 Corporations in operation	構成比 Component ratio	法人数 Corporations in operation	構成比 Component ratio	法人数 Corporations in operation	構成比 Component ratio
(業種別) By business type	社 Number	%	社 Number	%	社 Number	%	社 Number	%	社 Number	%	社 Number	%	社 Number	%
農 林 業 水 産 業 Agriculture, Forestry and Fishing	11,896	1.1	4,176	1.4	4,773	0.4	146	0.5	14	0.2	21,005	0.8		
鉱 業 Mining industry	902	0.1	550	0.2	2,519	0.2	84	0.3	83	1.2	4,138	0.2		
建 設 業 Constructio n industry	186,935	16.6	65,500	21.2	179,664	16.2	1,683	5.4	281	4.2	434,063	16.8		
織 維 工 業 Textile industry	4,445	0.4	1,551	0.5	8,977	0.8	189	0.6	54	0.8	15,216	0.6		
化 学 工 業 Chemical industry	10,540	0.9	3,827	1.2	22,312	2.0	1,458	4.7	559	8.4	38,696	1.5		
鉄 鋼 金 属 工 業 Steel and metal industry	22,415	2.0	7,585	2.5	29,359	2.6	816	2.6	236	3.5	60,411	2.3		
機 械 工 業 Machine industry	34,608	3.1	10,176	3.3	45,045	4.1	2,280	7.4	854	12.8	92,963	3.6		
食 料 品 製 造 業 Food manufacturi ng industry	16,780	1.5	5,092	1.6	21,114	1.9	816	2.6	202	3.0	44,004	1.7		
出 版 業 印 刷 業 Printing and publishing industry	15,884	1.4	3,410	1.1	20,984	1.9	440	1.4	58	0.9	40,776	1.6		
そ の 他 の 製 造 業 Other manufacturi ng industries	40,141	3.6	11,495	3.7	45,490	4.1	1,072	3.5	249	3.7	98,447	3.8		
卸 売 業 Wholesale	77,428	6.9	24,050	7.8	168,463	15.2	4,563	14.7	672	10.1	275,176	10.7		
小 売 業 Retail	196,794	17.5	51,243	16.6	128,775	11.6	2,009	6.5	396	5.9	379,217	14.7		
料 理 飲 食 旅 館 業 Restaurant and Hotel business	68,280	6.1	16,590	5.4	32,739	2.9	1,022	3.3	183	2.7	118,814	4.6		
金 融 業 保 險 業 Finance and insurance industry	20,676	1.8	2,532	0.8	13,673	1.2	1,421	4.6	800	12.0	39,102	1.5		
不 動 産 業 Real estate business	119,022	10.6	27,863	9.0	106,859	9.6	3,015	9.7	418	6.3	257,177	10.0		
運 輸 通 信 公 益 事 業 Transportati on and telecommuni cation industries in public interest	20,272	1.8	12,736	4.1	46,574	4.2	2,130	6.9	638	9.6	82,350	3.2		
サ ー ビ ス 業 Service industry	271,189	24.1	51,728	16.7	205,127	18.5	6,928	22.4	965	14.4	535,937	20.8		
そ の 他 の 法 人 Other corporations	5,195	0.5	9,044	2.9	27,473	2.5	867	2.8	18	0.3	42,597	1.7		
(企業組合) Business cooperative	(1,238)	(0.1)	(204)	(0.1)	(229)	(0.0)	(7)	(0.0)	(-)	(-)	(1,678)	(0.1)		
(相互会社) Mutual corporation	(-)	(-)	(-)	(-)	(-)	(-)	(-)	(-)	(6)	(0.1)	(6)	(0.0)		
(医療法人) Medical corporation	(3,957)	(0.4)	(8,840)	(2.9)	(27,244)	(2.5)	(860)	(2.8)	(12)	(0.2)	(40,913)	(1.6)		
合 計 Total	1,123,402	100.0	309,148	100.0	1,109,920	100.0	30,939	100.0	6,680	100.0	2,580,089	100.0		

5 相続税

統計表を見る方のために

1 利用上の注意

この章は、平成17年中に相続が開始した被相続人から、相続、遺贈又は相続時精算課税に係る贈与により財産を取得した者（同一被相続人から財産を取得した者全員が差引税額のない場合を除く。）について、平成18年10月31日までの申告又は処理による課税事績を示したものである。

なお、一部について、平成16年以前に相続又は遺贈により財産を取得した者についての申告又は処理による課税事績について調査している。

2 用語の説明（平成17年分）

この章における用語の意義は、次のとおりである。

- (1) 相続時精算課税適用財産価額 相続時精算課税適用者に特定贈与者である被相続人から相続時精算課税に係る贈与によって取得した財産がある場合、相続税の課税価格に加算されるその贈与された財産の価額をいう。
- (2) 暦年課税分贈与財産価額 相続人に相続開始前3年以内に被相続人から暦年課税に係る贈与によって取得した財産がある場合、相続税の課税価格に加算されるその贈与された財産の価額をいう。
- (3) 2割加算額 相続人の中に被相続人の一親等の血族及び配偶者以外の者等一定の者がいる場合、その相続人の相続税額に加算されるその相続税額の20%に相当する金額をいう。
- (4) 納税猶予 相続人が農地等を相続して継続して農業を営む場合には、相続税額から農業投資価格に基づき計算された相続税額を差引いた残額が、20年間納付を猶予される。

3 相続税の税率等（平成17年分）

法定相続分に応ずる取得金額	1,000万円以下	3,000万円以下	5,000万円以下	1億円以下	3億円以下	3億円超
税率	10%	15%	20%	30%	40%	50%
控除額		50万円	200万円	700万円	1,700万円	4,700万円

（使用方法） 法定相続分に応ずる取得金額 × 税率 - 控除額 = 相続税の総額の基となる税額

4 相続税の主な諸控除

- (1) 税額控除
 - イ 暦年課税分贈与税額控除 相続税額から控除される金額で次の種類がある。
暦年課税分贈与財産価額がある場合、その贈与を受けた財産に対し課税された贈与税の税額に相当する金額が相続税額から控除される。
 - ロ 配偶者の税額軽減 配偶者の租税負担を軽減するためのもので、課税価格の合計額の配偶者の法定相続分相当額（その金額より1億6,000万円の方が大きい場合は1億6,000万円）と配偶者の課税価格（実際取得額）とのうち、いずれか少ない金額に対応する税額が、配偶者の相続税額から控除される。
ただし、この軽減の対象となる財産には、相続税の納税義務者により仮装または隠ぺいされていた財産は含まれない。
 - ハ 未成年者控除 未成年者の租税負担を軽減するためのもので、相続人が満20歳未満の法定相続人である場合に、その相続人が満20歳になるまでの年数1年につき6万円の割で計算した金額が相続税額から控除される。
 - ニ 障害者控除 障害者の租税負担を軽減するためのもので、相続人が障害者でかつ法定相続人である場合に、その障害者が70歳になるまでの年数1年につき6万円（特別障害者の場合には12万円）の割で計算した金額が、相続税額から控除される。
 - ホ 相次相続控除 被相続人が、今回の相続開始前10年以内に開始した相続により相続税を納付している場合に、前回算出された相続税額に一定の割合を乗じて算出された金額が、相続税額から控除される。
- (2) 相続時精算課税分贈与税額控除 相続時精算課税適用財産がある場合、その贈与を受けた財産に対し課税された贈与税の税額に相当する金額が相続税額から控除される。
- (3) 遺産に係る基礎控除 5,000万円と1,000万円に法定相続人数を乗じて算出した金額との合計額が控除される。

5 Inheritance Tax

For the people who use the statistical tables

1 Notes on use

This section shows taxation statistics for those who acquired property by inheritance or bequest during 2005 (except for cases where no heirs who acquired property from the same bequeathing party have tax to be paid), based on returns filed or cases processed made by October 31, 2006.

With respect to some items, the survey for taxation statistics was made based on returns filed or cases processed for those who acquired properties as gifts before 2004.

2 Terminology (for 2005)

The following terms in this section mean as follows.

(1) Donated property value (taxation system for settlement at time of inheritance)

The value of donated property added to the taxable value of inheritance tax when property was donated to heirs by the bequeathing party under the taxation system for settlement at time of inheritance.

(2) Donated property value (calendar-year taxation)

The value of donated property added to the taxable value of inheritance tax when property was donated to heirs by the bequeathing party within three years before the start of inheritance.

(3) 20 % additional tax

When a heir other than a blood relative of first degree kinship or a spouse is included among heirs, the amount equal to 20% of inheritance tax of the heir is added to the amount of it.

(4) Postponement of tax payment

When heirs continue agriculture after the inheritance of farm land etc., with respect to part of the total amount of inheritance tax which exceeds the amount of inheritance tax calculated based on market value of the land for permanent agricultural use, payment can be postponed for twenty years.

3 Tax rate of inheritance tax, etc. (for 2005)

Value of properties acquired according to legal portion of legacy	Less than 10 million yen	Less than 30 million yen	Less than 50 million yen	Less than 100 million yen	Less than 300 million yen	Over 300 million yen
Tax rate	10%	15%	20%	30%	40%	50%
Amount deducted	Million yen -	Million yen 0.5	Million yen 2.0	Million yen 7.0	Million yen 17.0	Million yen 47.0

(Method of use) $\text{Value of properties acquired according to legal portion of legacy} \times \text{Tax Rate} - \text{Amount of deduction} = \text{Basic gross amount of tax of inheritance tax}$

4 Major deductions for inheritance tax

(1) Tax credit

This is the amount which is deducted from the amount of inheritance tax. There are following types of tax credit.

(a) Gift tax credit (calendar-year taxation) In cases of donated property value (calendar-year taxation), the amount of gift tax levied on the donated property is deducted from the amount of inheritance tax.

(b) Reduction of inheritance tax for spouse In order to reduce tax burdens of spouses, amount of tax corresponding to the smaller one of the following taxable values is deducted from the amount of inheritance tax of a spouse: the taxable value corresponding to legal portion of legacy of the spouse (the maximum is limited to 160 million yen) or the taxable value (the value actually acquired) of the spouse.

(c) Tax credit for minor However, the properties subject to this reduction do not include properties disguised or hidden by taxpayers. This is for the purpose of reducing tax burdens of minors. When a legal heir is under 20 years, 60,000 yen multiplied by the number of years before the age of the heir reaches 20 is deducted from the amount of inheritance tax.

(d) Tax credit for handicapped person This is for the purpose of reducing tax burdens of handicapped persons. When a heir is a handicapped person and legal heir, 60,000 yen (120,000 yen in the case of heavy handicapped person) multiplied by the number of years before the age of the heir reaches 70 is deducted from the amount of inheritance tax.

(e) Successive inheritance tax credit When a heir has been paying the inheritance tax by the preceding inheritance which started within ten years before the current inheritance starts, certain percentage of the amount of former inheritance tax is deducted from the amount of current inheritance tax.

(2) Amount of deduction of gift tax (taxation system for settlement at time of inheritance)

In cases of donated property value (taxation system for settlement at time of inheritance), the amount of gift tax levied on the donated property is deducted from the amount of inheritance tax.

(3) Basic exemption for bequest

Total amount of 50 million yen plus 10 million yen multiplied by the number of legal heirs is exempted.

5-1 課税状況 Taxation Statistics

(1) 課税状況 Statistics of taxation

区 分 Type		相続人の数 Number of heirs	金 額 Amount of money
		人 Person	百万円 Million yen
取得財産価額	Value of properties acquired	135,553	11,314,179
相続時精算課税適用財産価額	Donated property value (taxation system for settlement at time of inheritance)	1,770	52,264
債務控除額	Amount of deduction of liabilities	69,473	1,231,487
暦年課税分贈与財産価額	Donated property value (calendar-year taxation)	14,401	60,275
課税価格	Taxable amount	実 135,803	10,195,255
相続税額	算出税額	134,183	1,673,452
	2割加算額	10,658	16,923
	計 Total	実 134,183	1,690,375
税額控除	暦年課税分贈与税	5,363	6,316
	配偶者	23,110	443,861
	未成年者	1,691	764
	障害者	2,030	2,119
	相次相続	5,530	12,956
	外国税額	29	970
	計 Total	実 35,835	466,987
差引税額	Amount of tax after deduction	実 117,214	1,223,388
相続時精算課税分贈与税額控除額	Amount of deduction of gift tax (taxation system for settlement at time of inheritance)	568	3,077
	小計	117,129	1,220,312
納税猶予額	Amount for tax payment postponed	3,049	63,600
納付税額	Amount of tax payment	実 116,309	1,156,712
還付税額	Amount of refund	296	796
災害減免法による免除税額	Amount of exemption of tax by "Disaster Exemption Act"	-	-
遺産に係る基礎控除額	Amount of basic exemption for bequest	45,152	3,761,560

調査対象等：平成17年中に相続が開始した被相続人から相続、遺贈又は相続時精算課税に係る贈与により財産を取得した者について、平成18年10月31日までの間の申告又は処理（更正、決定等）による課税事績を「申告書、決議書等」に基づいて作成した。

(注) 1 「遺産に係る基礎控除額」欄の人員は被相続人の数である。
2 「相続人の数」欄の「実」は実人員を示す。

Subject of survey, etc.:

With respect to those who acquired property by inheritance or bequest during 2005, taxation by returns filed or cases processed (corrections or determinations, etc.) made by October 31, 2006 is shown based on "Returns, resolutions, etc."

Notes: 1 The number of persons in the column "Amount of basic deduction for bequest" represents the number of ancestors.
2 "Actual" in the column of "Number of heirs" means actual number.

(2) 課税状況の累年比較

Yearly composition of statistics of taxation

区 分 Type	課税価格 Taxable amount		相続税額 Amount of inheritance tax	税額控除 Amount of tax credit	納付税額 Amount of tax payment		被相続人の数 Number of ancestors
	相続人の数 Number of heirs	金 額 Amount of money			相続人の数 Number of heirs	金 額 Amount of money	
	人 Person	百万円 Million yen	百万円 Million yen	百万円 Million yen	人 Person	百万円 Million yen	人 Person
平成12年分 2000	150,317	12,340,937	2,461,769	748,944	128,940	1,521,269	48,463
13 2001	140,716	11,703,456	2,415,135	761,052	120,657	1,477,085	46,012
14 2002	134,294	10,639,661	2,042,269	604,827	115,275	1,286,286	44,370
15 2003	133,999	10,358,210	1,746,586	509,474	114,723	1,126,333	44,438
16 2004	131,279	9,861,773	1,607,472	465,409	111,820	1,065,057	43,488
17 2005	135,803	10,195,255	1,690,375	466,987	116,309	1,156,712	45,152

(注) この表は、「(1)課税状況」を累年比較したものである。

Note: This table shows yearly composition of "(1) Statistics of taxation".

(3) 国税局別の課税状況

Statistics of taxation by Regional Taxation Bureaus

国税局 Regional Taxation Bureau	項目 Subject	課税価格 Taxable amount		納付税額 Amount of tax payment		被相続人の数 Number of ancestors
		相続人の数 Number of heirs	金額 Amount of money	相続人の数 Number of heirs	金額 Amount of money	
		人 Person	百万円 Million yen	人 Person	百万円 Million yen	人 Person
札幌	Sapporo	2,571	164,462	2,237	14,647	808
仙台	Sendai	5,619	371,551	4,791	31,508	1,917
関東信越	Kanto Shinetsu	18,842	1,348,911	16,018	133,514	6,215
東京	Tokyo	40,789	3,616,025	35,771	531,029	13,292
金沢	Kanazawa	2,890	199,103	2,435	15,155	1,036
名古屋	Nagoya	22,650	1,514,207	19,095	138,793	7,411
大阪	Osaka	22,162	1,660,677	18,755	178,469	7,609
広島	Hiroshima	6,901	442,281	5,811	35,252	2,432
高松	Takamatsu	4,216	286,515	3,487	24,983	1,544
福岡	Fukuoka	4,626	322,161	4,021	31,737	1,510
熊本	Kumamoto	3,252	199,525	2,750	15,680	1,061
沖縄	Okinawa	1,285	69,837	1,138	5,945	317
合計	Total	135,803	10,195,255	116,309	1,156,712	45,152

(注) この表は、「(1)課税状況」を国税局別に示したものである。

Note: This table shows " (1) Statistics of taxation " by Regional Taxation Bureau

(4) 申告及び処理の状況

Statistics of filing returns and cases processed

区 分 Type		課 税 価 格 Taxable value		納 付 税 額 Amount of tax payment		被相続人の数 Number of ancestors
		相続人の数 Number of heirs	金 額 Amount of money	相続人の数 Number of heirs	金 額 Amount of money	
本 年 分 For the current year	申 告 額 Self-assessment amount	135,877	10,170,083	116,297	1,152,079	45,152
	修正申告額による増差額 Amount increased by amended returns	3,079	42,599	5,219	8,791	2,156
	更正による増差額 Amount increased by correction	16	224	20	46	10
	更正等による減差額 Amount reduced by correction, etc.	1,202	△ 17,685	1,773	△ 4,205	799
	決 定 額 Amount determined	2	35	2	1	2
	計 Total	実 135,803	10,195,255	実 116,309	1,156,712	実 45,152
過 年 分 For the preceding years	申 告 額 Self-assessment amount	2,615	108,064	2,402	7,427	1,161
	修正申告額による増差額 Amount increased by amended returns	24,404	356,035	36,177	75,301	13,246
	更正による増差額 Amount increased by correction	202	23,953	260	1,447	116
	更正等による減差額 Amount reduced by correction, etc.	6,942	△ 70,864	8,942	△ 34,645	3,794
	決 定 額 Amount determined	50	1,935	25	195	29
	計 Total	実 2,596	419,123	実 3,610	49,724	実 1,162
合 計 Total	申 告 額 Self-assessment amount	138,492	10,278,147	118,699	1,159,506	46,313
	修正申告額による増差額 Amount increased by amended returns	27,483	398,633	41,396	84,091	15,402
	更正による増差額 Amount increased by correction	218	24,177	280	1,493	126
	更正等による減差額 Amount reduced by correction, etc.	8,144	△ 88,549	10,715	△ 38,850	4,593
	決 定 額 Amount determined	52	1,970	27	196	31
	計 Total	実 138,399	10,614,378	実 119,919	1,206,436	実 46,314

調査対象等： 「本年分」は平成17年中に相続が開始した被相続人から、相続、遺贈又は相続時精算課税に係る贈与により財産を取得した者について、平成18年10月31日までの申告又は処理（更正、決定等）による課税事績を、「申告書、決議書等」に基づいて作成した。

「過年分」は、平成16年中に相続又は遺贈により財産を取得した者について、平成17年11月1日から平成18年6月30日までの間の申告又は処理（更正、決定等）による課税事績を、平成15年以前に相続又は遺贈により財産を取得した者について、平成17年7月1日から平成18年6月30日までの間の申告又は処理（更正、決定等）による課税事績を、「申告書、決議書等」に基づいて作成した。

Subject of survey, etc.:

Regarding “for the current year,” with respect to those who acquired property by inheritance or bequest during 2005, taxation by returns filed or cases processed (corrections or determinations, etc.) made by October 31, 2006 is shown based on “Returns, resolutions, etc.”

Regarding “for the preceding years,” with respect to those who acquired property by inheritance or bequest during 2004, taxation by returns filed or cases processed (corrections or determinations, etc.) made between November 1, 2005 and June 30, 2006 and with respect to those who acquired property by inheritance or bequest before 2004, taxation by returns filed or cases processed (corrections or determinations) made between July 1, 2005 and June 30, 2006 is shown based on “Returns, resolutions, etc.”

(5) 加算税の状況

Statistics of additional tax

区 分 Type	過 少 申 告 加 算 税 Additional tax for understatement		無 申 告 加 算 税 Additional tax for failure to file		重 加 算 税 Additional tax for fraud case	
	相続人の数 Number of heirs	金 額 Amount of money	相続人の数 Number of heirs	金 額 Amount of money	相続人の数 Number of heirs	金 額 Amount of money
本 年 分 For the current year	1,085	159	660	104	108	131
過 年 分 For the preceding years	27,088	5,184	2,417	642	2,634	4,819
合 計 Total	28,173	5,344	3,077	746	2,742	4,950

調査対象等： 「(4) 申告及び処理の状況」と同じである。

Subject of survey, etc.: The subjects are the same as in “(4) Statistics of filing returns and cases processed”.

5-2 相続財産価格階級別 Breakdown of Inherited Property by Value Range

(1) 人員、課税価格、税額

Number of persons, Taxable value, and Amount of tax

課税価格階級 Taxable amount class	被相続人の数 Number of ancestors	課税価格 Taxable amount	うち相続時精算課税適用財産価額	うち暦年課税分贈与財産価額	納付税額 Amount of tax payment	法定相続人の数 Number of legal heirs
			Donated property value (taxation system for settlement at time of inheritance) included in taxable value	Donated property value (calendar-year taxation) included in taxable value		
	人 Person	百万円 Million yen	百万円 Million yen	百万円 Million yen	百万円 Million yen	人 Person
1 億円以下 Less than 100 million yen	9,270	783,423	10,528	3,649	10,697	22,360
1 億円超 Over 100 million yen	21,632	3,028,566	16,309	19,014	115,888	73,215
2 億円 " 200	6,782	1,644,161	5,791	10,445	129,488	24,972
3 億円 " 300	4,418	1,670,300	7,526	10,719	211,026	17,556
5 億円 " 500	1,479	864,561	2,869	4,910	141,935	5,736
7 億円 " 700	776	641,602	1,519	3,296	124,889	3,249
10 億円 " 1 billion yen	617	821,359	3,391	5,053	189,817	2,596
20 億円 " 2	100	238,525	1,421	1,452	69,313	431
30 億円 " 3	50	179,635	613	604	50,992	200
50 億円 " 5	14	84,623	2,108	292	23,932	54
70 億円 " 7	7	57,782	-	81	22,347	22
100 億円 " 10	7	155,544	47	117	61,756	24
合計 Total	45,152	10,170,083	52,123	59,632	1,152,079	150,415

調査対象等：平成17年中に相続が開始した被相続人から、相続、遺贈又は相続時精算課税に係る贈与により財産を取得した者について、平成18年10月31日までに提出された「申告書(修正申告書を除く。)」に基づいて作成した。

Subject of survey, etc.: With respect to those who acquired property by inheritance or bequest during 2005, the table was prepared on the basis of "returns (except for amended returns)" filed by October 31, 2006.

(2) 法定相続人員別の被相続人数

(単位：人)

Number of ancestors by number of legal heirs

(In persons)

課税価格階級 Taxable amount range	人数 Number of persons	法定相続人員別被相続人数 Number of ancestors by number of legal heirs											
		0 人のもの Nobody	1 人のもの One	2 人のもの Pair	3 人のもの Three persons	4 人のもの Four persons	5 人のもの Five persons	6 人のもの Six persons	7 人のもの Seven persons	8 人のもの Eight persons	9 人のもの Nine persons	10 人のもの Ten persons	10人超のもの Over ten persons
1 億円以下 Less than 100 million yen	129	1,598	3,115	3,180	1,248	-	-	-	-	-	-	-	-
1 億円超 Over 100 million yen	138	1,291	3,996	7,184	5,480	2,231	810	280	116	57	21	28	
2 億円 " 200	44	265	971	2,111	1,909	830	338	146	75	36	20	37	
3 億円 " 300	28	144	564	1,311	1,295	618	241	104	45	24	18	26	
5 億円 " 500	6	42	164	461	410	228	85	39	24	7	2	11	
7 億円 " 700	3	17	77	200	227	136	52	29	17	6	6	6	
10 億円 " 1 billion yen	2	14	46	155	197	115	36	16	20	8	1	7	
20 億円 " 2	-	1	9	25	28	15	12	7	1	-	1	1	
30 億円 " 3	1	-	8	13	10	13	3	1	-	-	-	1	
50 億円 " 5	-	1	2	1	6	3	-	1	-	-	-	-	
70 億円 " 7	-	-	2	3	1	1	-	-	-	-	-	-	
100 億円 " 10	1	-	1	2	1	1	-	1	-	-	-	-	
合計 Total	352	3,373	8,955	14,646	10,812	4,191	1,577	624	298	138	69	117	

(注) この表は、「(1)人員、課税価格、税額」の「被相続人の数」欄を法定相続人員別に示したものである。

Note: This table shows "Number of ancestors" in "(1) Number of persons, Taxable value, and Amount of tax" by number of legal heirs.

(3) 国税局別被相続人の数

(単位：人)

Number of ancestors by Regional Taxation Bu

(In persons)

国 税 局 Regional Taxation Bureau	課 税 価 格 階 級 Taxable value range												合計 Total
	1億円 以 下	1億円 超	2億円 超	3億円 超	5億円 超	7億円 超	10億円 超	20億円 超	30億円 超	50億円 超	70億円 超	100億円 超	
	Less than 100 million yen	Over 100 million yen	Over 200 million yen	Over 300 million yen	Over 500 million yen	Over 700 million yen	Over 1 billion yen	Over 2 billion yen	Over 3 billion yen	Over 5 billion yen	Over 7 billion yen	Over 10 billion yen	
札幌 Sapporo	142	411	141	78	20	7	8	-	1	-	-	-	808
仙台 Sendai	400	972	299	158	44	29	14	1	-	-	-	-	1,917
関東信越 Kanto Shinetsu	1,242	2,996	960	614	188	125	75	9	5	1	-	-	6,215
東京 Tokyo	2,738	5,864	1,820	1,450	593	354	368	68	22	11	1	3	13,292
金沢 Kanazawa	198	539	155	104	21	17	2	-	-	-	-	-	1,036
名古屋 Nagoya	1,468	3,671	1,210	710	218	77	43	5	6	1	-	2	7,411
大阪 Osaka	1,605	3,629	1,155	754	249	112	76	13	13	-	2	1	7,609
広島 Hiroshima	546	1,287	350	178	43	16	8	1	2	-	1	-	2,432
高松 Takamatsu	351	783	239	121	32	12	5	-	-	-	1	-	1,544
福岡 Fukuoka	305	766	241	129	34	18	12	1	1	1	1	1	1,510
熊本 Kumamoto	235	553	152	82	27	7	3	1	-	-	1	-	1,061
沖縄 Okinawa	40	161	60	40	10	2	3	1	-	-	-	-	317
合 計 Total	9,270	21,632	6,782	4,418	1,479	776	617	100	50	14	7	7	45,152

(注) この表は、「(1)人員、課税価格、税額」の「被相続人の数」欄を国税局別に示したものである。

Note: This table shows "Number of ancestors" in "(1) Number of persons, Taxable value, and Amount of tax" by Regional Taxation Bureaus.

5 - 3 相続財産種類別 Breakdown of Inherited Property by Type

被相続人数、財産価額
Number of ancestors, and Value of properties

財産等の種類 Type of property, etc.		平成16年分 2004		平成17年分 2005	
		被相続人の数 Number of ancestors	取得財産価額 Value of properties acquired	被相続人の数 Number of ancestors	取得財産価額 Value of properties acquired
		人 Person	百万円 Million yen	人 Person	百万円 Million yen
土地 Land	田(耕作権及び永小作権を含む。) Rice field (including cultivation right and perennial tenant right)	12,489	505,273	12,415	459,806
	畑(耕作権及び永小作権を含む。) Farm land (including cultivation right and perennial tenant right)	15,168	721,790	15,082	682,193
	宅地(借地権を含む。) Housing land (including leasehold)	40,929	3,990,220	42,400	3,951,382
	山林 Forest land	10,224	114,639	10,438	112,484
	その他の土地 Other land	12,532	497,854	12,681	478,429
	計 Subtotal	41,599	5,829,776	43,066	5,684,295
家屋、構築物 House, Structures	39,562	593,248	40,859	633,592	
事業(農業) 用財産 Business (Agricultural) property	機械器具、農耕具、じゅう器、備品 Machinery, Implements, Utensils, Equipment	6,458	18,422	6,557	18,429
	商品、製品、半製品、原材料、農産物等 Goods, Products, Semi-finished goods, Raw materials, Agricultural products, etc.	1,315	6,205	1,255	5,917
	売掛金 Account receivable	1,536	8,199	1,541	7,757
	その他の財産 Other properties	3,110	21,980	3,072	22,753
	計 Subtotal	実 8,506	54,806	実 8,552	54,857
有価証券 Securities	特定同族会社の株式及び出資 Stocks and investment to specified family company	8,765	383,229	9,139	414,242
	同上以外の株式及び出資 Stocks and investment other than mentioned above	27,540	502,301	28,701	659,810
	公債及び社債 Public bond and Corporate bond	8,240	170,097	9,544	197,182
	投資・貸付信託受益証券 Investment/ Loan trust beneficiary certificate	10,512	193,976	11,811	233,676
計 Subtotal	実 32,858	1,249,604	実 34,590	1,504,910	
現金、預貯金等 Cash, Deposit, etc.	43,213	2,177,025	44,895	2,311,406	
家庭用財産 Household properties	31,284	16,454	32,241	17,420	
その他の財産 Other properties	生命保険金等 Life insurance amount, etc.	8,959	315,679	9,669	323,515
	退職金及び功労金等 Retirement allowance and Rewarding money, etc.	3,709	178,338	3,822	171,250
	立木 Standing timber	2,694	3,415	2,715	3,772
	その他 Others	37,421	530,479	38,779	583,412
計 Subtotal	実 38,541	1,027,911	実 40,008	1,081,949	
合計 Total	実 43,466	10,948,825	実 45,115	11,288,428	
相続時精算課税適用財産価額 Donated property value (taxation system for settlement at time of inheritance)	743	28,505	1,301	52,123	
債務 Obligation	37,492	1,065,486	39,151	1,108,953	
葬式費用 Funeral expenses	42,480	117,807	44,092	121,147	
計 Subtotal	実 43,112	1,183,293	実 44,751	1,230,100	
差引純資産価額 Amount of calculated net assets	実 43,487	9,794,037	実 45,148	10,110,451	
加算贈与財産価額 / 暦年課税分贈与財産価額 Amount of additional donated property value / Donated property value (calendar-year taxation)	7,421	57,147	7,630	59,632	
課税価格 Taxable amount	実 43,488	9,851,184	実 45,152	10,170,083	

調査対象等：1 平成17年分は、その年中に相続が開始した被相続人から、相続、遺贈又は相続時精算課税に係る贈与により財産を取得した者について、平成18年10月31日までに提出された「申告書(修正申告書を除く。)」に基づいて作成した。

2 平成16年分は、その年中に相続が開始した被相続人から、相続又は遺贈により財産を取得した者について、平成17年10月31日までに提出された「申告書(修正申告書を除く。)」に基づいて作成した。

(注) 「被相続人の数」欄の「実」は実人員を示す。

Subject of survey, etc.: 1. The table for 2005 was prepared with respect to those who acquired property by inheritance or bequest during 2005, on the basis of "returns (except for amended returns)" filed by October 31, 2006.

2. The table for 2004 was prepared with respect to those who acquired property by inheritance or bequest during 2004, on the basis of "returns (except for amended returns)" filed by October 31, 2005.

Note: "Actual" in the column "Number of ancestors" means actual number of ancestors.

6 贈 与 税

統計表を見る方のために

1 利用上の注意

この章は、平成17年中に財産の贈与を受けた者のうち、申告義務のある者について、平成18年6月30日までの申告又は処理による課税事績を示したものである。

なお、一部について、平成16年以前に財産の贈与を受けた者についての申告又は処理による課税事績について調査している。

2 用語の説明（平成17年分）

この章における用語の意義は、次のとおりである。

- (1) 住宅取得資金等の贈与 住宅取得資金等の贈与を受けた場合には、暦年課税では住宅取得資金等の贈与の特例、相続時精算課税では相続時精算課税選択の特例及び住宅資金特別控除の特例が設けられている。
- (2) 納 税 猶 予 贈与者の法定相続人であつた農業者の後継者が贈与を受けた農地等の価額に対応する贈与税額は、一定の要件の下に納税が猶予される。

3 贈与税の税率等（平成17年分）

(1) 暦年課税

1年間に贈与を受けた財産の価額の合計額から基礎控除額110万円を控除した残額について、下の表により贈与税額を計算。

基礎控除後の課税価格	200万円以下	300万円以下	400万円以下	600万円以下	1,000万円以下	1,000万円超
税 率	10%	15%	20%	30%	40%	50%
控 除 額		10万円	25万円	65万円	125万円	225万円

(2) 相続時精算課税

特定贈与者ごとに、1年間に贈与を受けた相続時精算課税適用財産の価額の合計額から相続時精算課税の特別控除額を控除した金額に20%の税率を乗じて贈与税額を計算。

4 贈与税の主な諸控除

- (1) 配 偶 者 控 除 婚姻期間が20年以上である配偶者から、居住用不動産又は居住用不動産を取得するための金銭の贈与を受けた場合で、贈与を受けた年の翌年の3月15日までにその居住用不動産を自己の居住の用に供し、かつ、その後引き続き居住の用に供する見込みであるときに、2,000万円と居住用不動産の価額とのいずれか少ない金額が、当該贈与による取得財産価額から控除される。
なお、この配偶者控除は、同一の配偶者からは一生に一度しか適用を受けることができない。
- (2) 基 礎 控 除 1年間に贈与を受けた財産の価額の合計額から110万円が控除される。
- (3) 相 続 時 精 算 課 税 に 係 る 特 別 控 除 特定贈与者ごとに、1年間に贈与を受けた相続時精算課税適用財産の価額の合計額から、2,500万円（前年までにこの相続時精算課税の特別控除額を使用した場合には、2,500万円から既に使用した額を控除した金額）と特定贈与者ごとの贈与税の課税価格とのいずれか低い金額が控除される。
- (4) 相 続 時 精 算 課 税 に 係 る 住 宅 資 金 特 別 控 除 原則として父母から、自己の居住の用に供する住宅の取得資金等の贈与を受けた場合で、一定の要件を満たすときには、その特定贈与者に係る課税価格から、相続時精算課税の特別控除額のほかに住宅資金特別控除額（限度額1,000万円）（前年までに住宅資金特別控除額を使用した場合には、1000万円から既に使用した額を控除した金額）と贈与を受けた住宅取得等資金の金額とのいずれか低い金額が控除される。

6 Gift Tax

For those who use the statistical tables

1 Notes on use

This section shows the taxation statistics for those who acquired property as gifts during 2005 based on returns filed or cases processed made by June 30, 2006.

With respect to some items, the survey for taxation statistics was made based on returns filed or cases processed for those who acquired property as gifts before 2004.

2 Terminology (for 2005)

The following terms in this section mean as follows.

- (1) Gift of money for acquisition of dwelling house
For gifts of money for acquisition of a dwelling house, there are special provisions governing gifts of such money under the calendar-year taxation system, special provisions governing gifts of such money under the taxation system for settlement at time of inheritance, and special provisions for special exemption of money for acquisition of a dwelling house.
- (2) Postponement of tax payment
With respect to the amounts of gift tax corresponding to the value of farmland donated to those who are legal heirs and successors of farmers, tax payments are postponed under certain conditions.

3 Tax rate of gift tax, etc. (for 2005)

(1) Calendar-Year Taxation

Regarding the amount remaining after deducting the basic exemption of 1.1 million yen from the total value of the property received as a gift in the period of one year, gift tax is calculated using the table below.

Taxation amount after basic exemption	Less than 2 million yen	Less than 3 million yen	Less than 4 million yen	Less than 6 million yen	Less than 10 million yen	Over 10 million yen
Tax rate	10%	15%	20%	30%	40%	50%
Amount deducted	Million yen -	Million yen 0.1	Million yen 0.25	Million yen 0.65	Million yen 1.25	Million yen 2.25

(2) Taxation System for Settlement at Time of Inheritance

Gift tax is calculated by multiplying by a tax rate of 20% the figure calculated by deducting the special exemption (taxation system for settlement at time of inheritance) from the total value of the property which is received as a gift within the period of one year and to which the taxation system for settlement at time of inheritance is applied. The gift tax is calculated separately for each specified donor.

4 Major deductions for gift tax

- (1) Exemption for spouse
In the case of marital term of more than 20 years, when a residential real estate or money for acquisition of residential real estate is donated to a spouse from his or her spouse, and the real estate is being used or will be used for his or her dwelling by March 15 of the next year, either the value of the residential real estate or 20 million yen, which is smaller, is deducted from the value of property acquired by gift.
As to the gift from the same spouse, this exemption for spouse is applicable only once for life.
- (2) Basic exemption
1.1 million yen is deducted from the total amount of value of properties donated for a year.
- (3) Special exemption (taxation system for settlement at time of inheritance)
For each specified donor, the smaller of the following two is deducted from the total value of the property which is received as a gift within the period of one year and to which the taxation system for settlement at time of inheritance is applied: 25 million yen (that portion of the 25 million yen special exemption remaining if the special exemption was claimed in the previous year or earlier) or the value of the gift tax for the specified donor.
- (4) Special exemption for money for acquisition of dwelling house (taxation system for settlement at time of inheritance)
The special exemption for money for acquisition of dwelling house (up to 10 million yen) can be exempted in addition to the special exemption (taxation system for settlement at time of inheritance) from taxation on the donor when a person receives a gift of money for acquisition of a dwelling house for one's own use from one's parent, in principle, and certain conditions are met.

6 - 1 課税状況 Statistics of Taxation

(1) 課税状況(合計分)

Taxation Statistics (Total)

区 分 Type		人 員 Number of taxpayers	金 額 Amount of money
		人 Person	百万円 million yen
取得財産価額(本年分)	Value of properties acquired (for the current year)	405,332	2,375,984
配偶者控除額	Amount of exemption for spouse	18,298	237,429
基礎、特別控除額	Amount of basic and specific exemption	407,031	1,417,687
基礎、特別控除後の課税価格	Taxable amount after basic and special exemption	313,014	736,892
贈与税額	Amount of gift tax	280,524	118,327
外国税額控除	Credit for foreign tax	1	67
外国税額控除後の額	Amount of tax after credit for foreign tax	280,523	118,260
納税猶予額	Amount of tax payment postponed	195	2,402
納付税額	Amount of tax payment	280,328	115,857
災害減法による免除税額	Amount of exemption by Disaster Exemption Act	-	-
住宅取得資金の贈与額	Amount of gift money for acquisition of dwelling house	62,779	601,851

調査対象等：平成17年中に財産の贈与を受けた者について、平成18年6月30日までの申告又は処理(更正、決定等)による課税実績を、「申告書、決議書等」に基づいて作成した。
(注) 「人員」欄の「実」は実人員を示す。

Subject of survey, etc.:

Those who acquired properties as gift during 2005 are the subjects. Taxation performance on the basis of returns filed and cases processed (correction, determination etc.) made by June 30, 2006 is shown according to "Returns, resolutions, etc."

Note: "Actual" in the column "Number of taxpayers" means actual number of taxpayers.

課税状況(暦年課税分)

Taxation Statistics (Calendar-Year Taxation)

区 分 Type		人 員 Number of taxpayers	金 額 Amount of money
		人 Person	百万円 million yen
取得財産価額(本年分)	Value of properties acquired (for the current year)	325,925	1,154,690
配偶者控除額	Amount of exemption for spouse	18,298	237,429
基礎控除額	Amount of basic exemption	325,927	358,520
基礎控除後の課税価格	Taxable value after basic exemption	308,734	574,548
贈与税額	Amount of gift tax	276,255	85,888
外国税額控除	Credit for foreign tax	1	67
外国税額控除後の額	Amount of tax after credit for foreign tax	276,254	85,821
住宅取得資金の贈与額	Amount of gift money for acquisition of dwelling house	36,825	201,472

課税状況(相続時精算課税分)

Taxation Statistics (Taxation System for Settlement at the Time of Inheritance)

区 分 Type		人 員 Number of person	金 額 Amount of money
		人 Person	百万円 million yen
取得財産価額(本年分)	Value of properties acquired (for the current year)	81,641	1,221,294
特別控除額	Amount of special exemption	81,104	1,059,167
特別控除後の課税価格	Taxable amount after special exemption	4,435	162,345
贈与税額	Amount of gift tax	4,418	32,439
外国税額控除	Credit for foreign tax	-	-
外国税額控除後の額	Amount of tax after credit for foreign tax	4,418	32,439
住宅取得資金の贈与額	Amount of gift money for acquisition of dwelling house	26,636	400,379

(2) 課税状況の累年比較

Yearly composition of statistics of taxation

区 分 type		人 員 Number of taxpayers	取得財産価額 Value of properties acquired	納付税額 Amount of tax payment
		人 person	百万円 million yen	百万円 million yen
平成12年分	2000	414,828	1,197,366	95,456
13	2001	376,198	1,345,709	81,083
14	2002	360,594	1,268,514	69,178
15	2003	403,651	2,308,082	87,725
16	2004	403,814	2,310,064	96,551
17	2005	405,332	2,375,984	115,857

(注) 調査対象等は、「(1)課税状況」と同じである。

Note: Subjects of survey, etc. are the same as in "(1) Statistics of taxation".

課税状況の累年比較 (暦年課税分及び相続時精算課税分)

Yearly composition of statistics of taxation (calendar-year taxation and taxation system for settlement at the time of inheritance)

区 分 type		暦年課税分 Calendar-year taxation		相続時精算課税分 taxation system for settlement at the time of inheritance	
		人 員 Number of taxpayers	取得財産価額 Value of properties acquired	人 員 Number of taxpayers	取得財産価額 Value of properties acquired
		人 Person	百万円 million yen	人 Person	百万円 million yen
平成16年分	2004	322,282	1,107,043	83,690	1,203,022
17	2005	325,925	1,154,690	81,641	1,221,294

(3) 申告及び処理の状況

Statistics of filing returns and cases processed

区 分 Type			取得財産価額 Value of properties acquired		納付税額 Amount of tax payment	
			人 員 Number of taxpayers	金 額 Amount	人 員 Number of taxpayers	金 額 Amount
			人 Person	百万円 million yen	人 Person	百万円 million yen
For the current year 本年分	申告額	申告額	405,276	2,376,937	280,125	115,652
		修正申告による増差額	1,545	2,327	1,697	537
		更正による増差額	1	10	1	0
		更正等による減差額	601	△ 3,305	479	△ 332
		決定額	6	15	6	1
		計	実 405,332	2,375,984	実 280,328	115,857
For the preceding years 過 年 分	申告額	申告額	12,713	51,873	11,764	7,855
		修正申告による増差額	2,077	4,433	2,107	1,273
		更正による増差額	4	128	6	52
		更正等による減差額	1,137	△ 4,179	1,184	△ 1,252
		決定額	50	407	50	136
		計	実 14,285	52,662	実 13,176	8,063
Total 合 計	申告額	申告額	417,989	2,428,810	291,889	123,507
		修正申告による増差額	3,622	6,760	3,804	1,809
		更正による増差額	5	138	7	52
		更正等による減差額	1,738	△ 7,484	1,663	△ 1,584
		決定額	56	422	56	137
		計	実 419,617	2,428,646	実 293,504	123,921

調査対象等： 「本年分」は平成17年中に財産の贈与を受けた者について、平成18年6月30日までの申告又は処理（更正、決定等）による課税事績を、「申告書、決議書」等に基づいて作成した。
「過 年 分」は平成16年以前に贈与を受けた者について、平成17年7月1日から平成18年6月30日までの間の申告又は処理（更正、決定等）による課税事績を、「申告書、決議書」等に基づいて作成した。

(注) 「人員」欄の「実」は実人員を示す。

Subject of survey, etc.: Regarding "For the current year", with respect to those who acquired properties as gift during 2005, taxation by returns filed or cases processed (corrections or determinations, etc.) made by June 30, 2006 is shown based on "Returns, resolutions, etc."

Regarding "For the preceding year", with respect to those who acquired properties as gift before 2004, taxation by returns filed or cases processed (corrections or determinations, etc.) made from July 1, 2005 and June 30, 2006 is shown based on "Returns, resolutions, etc."

Note: "Actual" in the column "Number of persons" means actual number of taxpayers.

(4) 国税局別の課税状況（合計分）

Taxation Statistics by Regional Taxation Bureau (Total)

国税局 Regional Taxation Bureau		項目 Subject	取得財産価額 Value of properties acquired		納付税額 Amount of tax payment	
			人員 Number of taxpayers	金額 Amount	人員 Number of taxpayers	金額 Amount
			人	百万円 million yen	人	百万円 million yen
札幌	札幌	Sapporo	11,427	63,784	7,284	2,268
仙台	仙台	Sendai	18,653	106,189	11,045	2,706
関東	信越	Kanto Shinetsu	46,960	280,697	31,072	11,600
東京	東京	Tokyo	123,212	804,305	86,328	49,808
金沢	金沢	Kanazawa	9,464	50,552	6,575	1,618
名古屋	名古屋	Nagoya	58,255	305,683	41,288	13,026
大阪	大阪	Osaka	73,807	393,827	56,216	20,716
広島	広島	Hiroshima	19,404	109,501	12,247	3,628
高松	高松	Takamatsu	12,313	70,727	8,304	2,828
福岡	福岡	Fukuoka	15,983	94,500	10,446	4,380
熊本	熊本	Kumamoto	12,534	72,301	7,388	2,233
沖縄	沖縄	Okinawa	3,320	23,919	2,135	1,047
合計	合計	Total	405,332	2,375,984	280,328	115,857

(注) この表は、「(1)課税状況」を国税局別に示したものである。

Note: This table shows "(1) Statistics of taxation" by Regional Taxation Bureaus.

国税局別の課税状況（暦年課税分及び相続時精算課税分）

Taxation Statistics by Regional Taxation Bureau (Calendar-Year Taxation and Taxation System for Settlement at the Time of Inheritance)

国税局 Regional Taxation Bureau		項目 Subject	暦年課税分 取得財産価額 Donated property value (Calendar-Year Taxation)		相続時精算課税分 取得財産価額 Donated property value (Taxation System for Settlement at the Time of Inheritance)	
			人員 Number of taxpayers	金額 Amount	人員 Number of taxpayers	金額 Amount
			人 Person	百万円 million yen	人 Person	百万円 million yen
札幌	札幌	Sapporo	8,315	26,587	3,172	37,197
仙台	仙台	Sendai	12,628	40,691	6,141	65,498
関東	信越	Kanto Shinetsu	36,860	137,058	10,365	143,639
東京	東京	Tokyo	102,205	393,124	21,695	411,181
金沢	金沢	Kanazawa	7,425	23,543	2,097	27,008
名古屋	名古屋	Nagoya	48,919	166,769	9,631	138,913
大阪	大阪	Osaka	62,902	205,792	11,246	188,035
広島	広島	Hiroshima	14,795	50,998	4,740	58,502
高松	高松	Takamatsu	9,410	31,208	2,970	39,519
福岡	福岡	Fukuoka	11,846	42,450	4,236	52,050
熊本	熊本	Kumamoto	8,421	28,345	4,211	43,956
沖縄	沖縄	Okinawa	2,199	8,123	1,137	15,795
合計	合計	Total	325,925	1,154,690	81,641	1,221,294

(5) 加算税の状況

Statistics of additional tax

区分 Type		過少申告加算税 Additional tax for understatement		無申告加算税 Additional tax for failure to file		重加算税 Additional tax for fraud case	
		人員 Number of taxpayers	金額 Amount	人員 Number of taxpayers	金額 Amount	人員 Number of taxpayers	金額 Amount
		人 Person	百万円 million yen	人 Person	百万円 million yen	人 Person	百万円 million yen
本年分	For the current year	566	27	2,502	101	-	-
過年前分	For the preceding years	905	90	8,391	790	47	73
合計	Total	1,471	117	10,893	892	47	73

(注) 調査対象等は、「(3)申告及び処理の状況」と同じである。

Note: Subjects of survey, etc. are the same as in "(3) Statistics of filing returns and cases processed".

6-2 贈与財産価額階級別 Breakdown of Donated Property by Value Range

(1) 人員、財産価額、税額

Number of Taxpayers, Value of Property, Amount of Tax

取得財産価額階級 Value range of property acquired	暦年課税分 Calendar-year taxation ①			相続時精算課税分 Taxation system for settlement at the time of inheritance ②			合計 Total ③		
	人員 Number of taxpayers	取得財産価額 Value of properties acquired	納付税額 Amount of tax	人員 Number of taxpayers	取得財産価額 Value of properties acquired	納付税額 Amount of tax	人員 Number of taxpayers	取得財産価額 Value of properties acquired	納付税額 Amount of tax
	人 Person	百万円 million yen	百万円 million yen	人 Person	百万円 million yen	百万円 million yen	人 Person	百万円 million yen	百万円 million yen
150万円以下 Less than 1.5 million yen	126,996	153,777	1,451	1,406	1,472	13	127,573	154,559	1,460
150万円超 Over than 1.5 million yen	39,121	71,040	2,699	1,514	2,724	10	40,426	73,388	2,698
200万円 "	2	78,306	12,939	6,961	21,339	39	84,783	245,306	12,919
400万円 "	4	54,161	14,635	12,605	69,498	86	65,850	347,682	14,620
700万円 "	7	9,771	84,089	17,702	162,942	113	27,295	245,370	9,892
1,000万円 "	10	12,550	184,337	25,262	381,217	287	37,983	567,886	13,153
2,000万円 "	20	4,345	94,992	4,498	11,470	865	15,886	378,318	5,179
3,000万円 "	30	317	12,075	4,655	3,851	3,634	4,262	154,181	7,891
5,000万円 "	50	151	10,562	4,773	611	4,600	776	52,279	8,990
1億円 "	51	98	15,885	7,532	235	38,311	334	54,545	13,561
3億円 "	52	14	5,123	2,390	34	13,348	47	18,071	4,568
5億円 "	53	6	3,644	1,805	29	20,882	36	25,037	6,100
10億円 "	1 billion yen	3	3,853	1,918	12	17,758	3,500	22,024	4,929
20億円 "	2	1	2,005	1,000	3	6,812	1,350	8,817	2,350
30億円 "	3	1	4,882	2,438	4	15,745	3,134	20,627	5,572
50億円 "	5	-	-	-	1	8,848	1,770	8,848	1,770
合計 Total	325,841	1,154,643	85,676	81,700	1,222,294	32,404	405,276	2,376,937	115,652

調査対象等：平成17年中に財産の贈与を受けた者について、平成18年6月30日までに提出された「申告書（修正申告書を除く。）」に基づいて作成した。

(注) 人員について、暦年課税分①と相続時精算課税分②に重複する者があるため、①②の合計は合計③と一致しない。

Subject of survey, etc.: Those who acquired properties as gift during 2005 are the subjects. The table was prepared on the basis of "returns (except for amended returns) filed by June 30, 2006.

Note: The total③ is not in agreement with the total of ①Calendar-year taxation and ②Taxation system for settlement at the time of inheritance due to the existence of overlapping persons in ①Calendar-year taxation and ②Taxation system for settlement at the time of inheritance.

(2) 国税局別の人員（合計分）

Number of Persons by Regional Taxation Bureau (Total)

(単位：人)

(In persons)

取得財産価額階級 Value range of property acquired	150万円以下 Less than 1.5 million yen	150万円超 Over than 1.5 million yen	200万円超 Over than 2 million yen	400万円超 Over than 4 million yen	700万円超 Over than 7 million yen	1,000万円超 Over than 10 million yen	2,000万円超 Over than 20 million yen	3,000万円超 Over than 30 million yen	5,000万円超 Over than 50 million yen
	Regional Taxation Bureau								
札幌 Sapporo	3,309	1,109	2,553	1,884	962	1,146	365	79	12
仙台 Sendai	5,067	1,905	4,059	2,964	1,616	2,141	735	141	14
関東信越 Kanto Shinetsu	12,947	4,652	10,143	8,040	3,670	5,056	1,893	452	77
東京 Tokyo	39,169	11,681	24,007	21,404	7,985	11,089	5,487	1,852	338
金沢 Kanazawa	3,264	962	1,918	1,300	616	956	349	79	14
名古屋 Nagoya	17,807	6,287	13,321	10,057	3,404	4,844	2,008	419	67
大阪 Osaka	28,633	7,161	14,657	9,748	4,121	5,954	2,583	699	139
広島 Hiroshima	5,446	2,014	4,150	3,447	1,471	1,966	718	147	25
高松 Takamatsu	3,732	1,374	2,638	1,839	860	1,255	473	116	19
福岡 Fukuoka	4,425	1,596	3,606	2,525	1,294	1,742	607	129	29
熊本 Kumamoto	3,169	1,337	2,851	2,135	1,030	1,408	457	111	17
沖縄 Okinawa	605	348	880	507	266	426	211	38	25
合計 Total	127,573	40,426	84,783	65,850	27,295	37,983	15,886	4,262	776

取得財産価額階級 Value range of property acquired	1億円超 Over than 100 million yen	3億円超 Over than 300 million yen	5億円超 Over than 500 million yen	10億円超 Over than 1 billion yen	20億円超 Over than 2 billion yen	30億円超 Over than 3 billion yen	50億円超 Over than 5 billion yen	合計 Total
	Regional Taxation Bureau							
札幌 Sapporo	8	1	1	1	-	-	-	11,430
仙台 Sendai	8	-	-	-	-	-	-	18,650
関東信越 Kanto Shinetsu	26	3	2	2	-	-	-	46,963
東京 Tokyo	138	21	23	8	3	3	1	123,209
金沢 Kanazawa	5	1	-	-	-	-	-	9,464
名古屋 Nagoya	28	10	2	1	-	-	-	58,255
大阪 Osaka	63	7	4	3	1	2	-	73,775
広島 Hiroshima	12	1	1	-	-	-	-	19,398
高松 Takamatsu	5	3	2	-	-	-	-	12,316
福岡 Fukuoka	27	-	1	-	-	-	-	15,981
熊本 Kumamoto	9	-	-	-	-	-	-	12,524
沖縄 Okinawa	5	-	-	-	-	-	-	3,311
合計 Total	334	47	36	15	4	5	1	405,276

(注) この表は、「(1)人員、財産価額、税額」の「人員」欄を国税局別に示したものである。

Note: This table shows "Number of persons" of the table "(1) Number of persons, value of property, amount of tax" by Regional Taxation Bureaus.

6 - 3 贈与財産種類別 Breakdown of Donated Property by Type

受贈人員、財産価額

Number of donees and value of property

財産等の種類 Type of property	暦年課税分 Calendar-Year Taxation ①		相続時精算課税分 Taxation System for Settlement at the Time of Inheritance ②		合計 Total ③		
	人 員 Number of taxpayers	取得財産価額 Value of properties acquired	人 員 Number of taxpayers	取得財産価額 Value of properties acquired	人 員 Number of taxpayers	取得財産価額 Value of properties acquired	
	人 Person	百万円 Million yen	人 Person	百万円 Million yen	人 Person	百万円 Million yen	
Land 土地	田（耕作権及び 永小作権を含む。） Rice field (including cultivation right and perennial tenant right)	3,537	11,332	2,908	16,976	6,396	28,307
	畑（耕作権及び 永小作権を含む。） Farm land (including cultivation right and perennial tenant right)	3,280	9,571	2,475	11,611	5,724	21,182
	宅地 （借地権を含む。） Housing land (including leasehold)	71,743	330,244	30,336	339,893	101,691	670,137
	山林 Forest land	3,289	5,697	2,013	5,365	5,272	11,063
	その他の土地 Other land	4,884	12,206	2,407	19,103	7,268	31,310
	計 Subtotal	82,799	369,051	34,531	392,949	116,762	761,999
Business (agriculture) property 家屋、構築物 House, Structures	実 Actual	28,901	69,092	15,345	45,930	44,051	115,022
	機械器具、農耕具、 じゅう器、備品 Machinery, Implements, Utensils, Equipment	51	102	64	241	115	343
	商品、製品、半製品、 原材料、農産物等 Goods, Products, Semi-finished goods, Raw materials, Agricultural products, etc.	16	35	30	183	46	218
	売掛金 Account receivable	23	46	12	46	35	93
	その他の財産 Other properties	161	262	47	355	208	617
計 Subtotal	実 Actual	247	445	127	825	374	1,270
Securities 有価証券	株式及び出資 Stocks and investment	62,761	198,684	2,293	131,208	64,908	329,892
	公債及び社債 Public bond and corporate bond	300	659	41	748	341	1,407
	投資・貸付信託 受益証券 Investment/ Loan trust beneficiary certificate	101	223	19	285	120	508
	計 Subtotal	実 Actual	63,052	199,566	2,340	132,242	65,245
Other properties 現金、預貯金等 Cash, Deposit, etc.	165,207	485,848	43,546	640,054	207,467	1,125,903	
	家庭用財産 Household properties	19	38	10	24	29	62
	生命保険金等 Life insurance amount, etc.	2,421	7,952	147	1,235	2,568	9,187
	立木の Standing timber	221	125	171	170	389	294
	その他の Others	10,270	22,527	635	8,866	10,903	31,392
計 Subtotal	実 Actual	12,902	30,603	951	10,270	13,848	40,873
合 計 Total	実 Actual	325,841	1,154,643	81,700	1,222,294	405,276	2,376,937

調査対象等：平成17年中に財産の贈与を受けた者について、平成18年6月30日までに提出された「申告書（修正申告書を除く。）」に基づいて作

(注)

1. 「人員」欄の「実」は実人員を示す。

2. 人員について、暦年課税分①と相続時精算課税分②に重複する者があるため、①②の合計は合計③と一致しない。

Subject of survey, etc.: Those who acquired property as a gift during 2005. The table was prepared on the basis of "returns (excluding amended returns)" filed by June 30, 2006.

Note: 1 "Actual" in the column "Number of taxpayers" means actual number of taxpayers.

2 The total③ is not in agreement with the total of ①Calendar-year taxation and ②Taxation system for settlement at the time of inheritance due to the existence of overlapping persons in ①Calendar-year taxation and ②Taxation system for settlement at the time of inheritance.

第Ⅲ編 間接国税編

Part III Indirect National Tax

- | | | |
|----|------------------|---|
| 7 | 消 費 税 | Consumption Tax |
| 8 | 酒 税 | Liquor Tax |
| 9 | たばこ税及び
たばこ特別税 | Tobacco Tax and Special
Tobacco Surtax |
| 10 | 揮発油税及び
地方道路税 | Gasoline Tax and Local road
Tax |
| 11 | 航空機燃料税 | Aviation fuel Tax |
| 12 | 石油ガス税 | Liquefied Petroleum Gas Tax |
| 13 | 石油石炭税 | Petroleum and Coal Tax |
| 14 | 印 紙 税 | Stamp Tax |
| 15 | 電源開発促進税 | Promotion of Power-resources
Development Tax |

7 消費税

統計表を見る方のために

1 利用上の注意

この章は、平成17年4月1日から平成18年3月31日までの間に終了した課税期間に係る消費税の課税実績をそれぞれ示したものである。

2 消費税の概要

(1) 消費税の創設

昭和63年度の税制の抜本改革の一つとして、消費税が創設され、平成元年4月1日から適用された。

(2) 納税義務者

国内取引・・・課税資産の譲渡等を行う事業者

輸入取引・・・課税貨物を保税地域から引き取る者

(3) 課税標準

国内取引・・・課税資産の譲渡等の対価の額

輸入取引・・・保税地域からの引取価格

(4) 税額の計算

(売上げに係る消費税額) (仕入れに係る消費税額)

国内取引・・・納付税額 = 課税期間中の課税売上高 × 4% - 課税期間中の課税仕入高 × 4%

輸入取引・・・納付税額 = 保税地域からの引取価格 × 4%

(注) 平成9年3月31日までの取引及び税率に関する経過措置の適用があるものについては3%。

(5) 申告及び納付

国内取引・・・課税期間(個人事業者 = 暦年、法人 = 事業年度)の終了後2か月以内に確定申告書を提出し、納付する。

(注) 個人事業者の申告・納付期限は、翌年の3月31日までとなっている。

輸入取引・・・課税貨物を保税地域から引き取る時まで、輸入申告書を提出し、納付する。

(6) 免税取引及び非課税取引(国内取引分)

イ 輸出取引は、免税とされている。

ロ 非課税取引の主なものは、次のとおりである。

消費税の性格上、課税することになじまないもの	土地の譲渡及び貸付け、公社債や株式の譲渡、利子、保険料、保証料、郵便切手、印紙等の譲渡、商品券の譲渡など
社会政策的な配慮に基づくもの	社会保険医療等、社会福祉法に規定する社会福祉事業等、学校教育法に規定する学校の授業料、入学検定料、住宅の貸付けなど

(7) 事業者の納税事務負担を軽減するための措置等(国内取引分)

イ 納税義務の免除

基準期間の課税売上高が1,000万円以下(平成16年3月31日以前に開始した課税期間にあっては3,000万円以下)の事業者は、納税義務が免除される。

なお、これらの事業者が、課税事業者選択届出書を提出した場合には、消費税の納税義務者となる。

(注) 基準期間のない法人(社会福祉法人を除く。)のうち、その事業年度開始の日における資本金の額又は出資の金額が1,000万円以上の法人については、納税義務は免除されない。

ロ 簡易課税制度

基準期間の課税売上高が5,000万円以下(平成16年3月31日以前に開始した課税期間にあっては2億円以下)の事業者は、課税売上高だけから納付税額を計算できる簡易課税制度の適用を受けることができる。

(算式) 納付税額 = 課税期間の課税売上高 × 4% × (1 - みなし仕入率)

7 Consumption Tax

For the people who use the statistical tables

1 Notes on use

This section shows the statistics of taxation of consumption tax for each period of taxation which ended between April 1, 2005 and March 31, 2006.

2 Outline of consumption tax

(1) Introduction of consumption tax

Consumption tax was established as one of radical tax system reforms of FY1988, and became effective on April 1, 1989.

(2) Taxpayer

Domestic transaction: Business enterprises which transfer taxable assets, etc.

Import transaction: Those who withdraw taxable goods from bonded area

(3) Tax base

Domestic transaction: Amount of the transfer value of taxable assets, etc.

Import transaction: Receipt price of goods from bonded area

(4) Calculation of amount of tax

Domestic transaction:

Amount of tax to be paid = Amount of taxable sales during the period of taxation x 4 % (i.e. amount of consumption tax related to sales) - Amount of taxable purchase during the period of taxation x 4 % (i.e. amount of consumption tax related to purchase)

Import transaction:

Amount of tax to be paid = Receipt price of goods from bonded area x 4 %

Note: As for transactions by March 31, 1997 and transactions subject to transitional measures, tax rate is 3 %.

(5) Filing returns and tax payment

Domestic transaction:

Final returns should be filed and tax should be paid within 2 months after the last day of the period of taxation (calendar year for individual enterprises, and accounting period for corporations).

Note: The due date of filing returns and tax payment for individual entrepreneurs is March 31 of the following year.

Import transaction: Import declarations should be filed and tax should be paid by the time of the receipt of taxable goods from bonded area.

(6) Tax exempt transaction or non-taxable transaction (for domestic transaction)

A: Export transactions are tax-exempt.

B: Major non-taxable transactions are as follows,

Transactions which are not suitable to taxation from the nature of consumption tax.	Transfer and lease of land, Transfer of bonds or stocks, Interest, Insurance premium, Guarantee commission, Transfer of postal and other stamps, Transfer of merchandise coupon, etc.
Transactions which are not subject to taxation from social policy points of view	Medical care by social insurance, etc. Social welfare work etc. provided by Welfare Work Law, Tuition and entrance examination fee of school provided by School Education Act, House rent, etc.

(7) Measures to reduce tax burden of enterprises (for domestic transaction)

A: Exemption of tax liability

Enterprises whose taxable sales during a base period are less than 10 million yen (less than 30 million yen in the case of taxation period which started by March 31, 2004) are exempt from tax payment. When these enterprises submit a Notification of Taxable Enterprise Status for Consumption Tax, they become taxpayers of consumption tax.

Note: A corporation with no base periods (except welfare corporation) is not exempt from tax payment if the amount of capital or investment to the corporation at the beginning day of its accounting period is more than 10 million yen

B: Simplified tax system

Business enterprises whose taxable sales during a base period are less than 50 million yen (less than 200 million yen in the case of taxation period which started by March 31, 2004) can use the simplified tax system where they can calculate the amount of tax to be paid just from taxable sales.

(Formula)

Amount of tax to be paid = Taxable sales during the taxation period x 4 % x (1- Deemed purchase rate)

7 消費税 Consumption Tax

(1) 課税状況

Statistics of taxation

区 分 Type	個人事業者 Individual enterprises		法 人 Corporations		合 計 Total			
	件 数 Number of cases	税 額 Amount of tax	件 数 Number of cases	税 額 Amount of tax	件 数 Number of cases	税 額 Amount of tax		
	件 Case	百万円 Million yen	件 Case	百万円 Million yen	件 Case	百万円 Million yen		
平成12年度 FY2000	納税申告計	Total of tax returns	522,584	306,886	1,635,207	9,472,377	2,157,791	9,779,263
	還付申告及び処理	Refund return and case processed	13,965	13,728	83,701	1,574,906	97,666	1,588,635
13 FY2001	納税申告計	Total of tax returns	481,121	283,355	1,587,845	9,311,406	2,068,966	9,594,760
	還付申告及び処理	Refund return and case processed	14,564	13,863	85,081	1,441,757	99,645	1,455,621
14 FY2002	納税申告計	Total of tax returns	456,292	265,775	1,570,608	9,269,168	2,026,900	9,534,943
	還付申告及び処理	Refund return and case processed	14,522	14,087	84,949	1,531,531	99,471	1,545,617
15 FY2003	納税申告計	Total of tax returns	429,937	250,495	1,546,215	9,230,917	1,976,152	9,481,412
	還付申告及び処理	Refund return and case processed	15,027	15,239	85,274	1,658,418	100,301	1,673,657
16 FY2004	納税申告計	Total of tax returns	406,571	240,228	1,613,048	9,276,949	2,019,619	9,517,177
	還付申告及び処理	Refund return and case processed	16,094	17,477	96,164	1,881,209	112,258	1,898,687
17 FY2005	納税申告計	Total of tax returns	1,565,958	497,507	1,991,299	9,529,017	3,557,257	10,026,524
	還付申告及び処理	Refund return and disposition	49,575	27,570	115,853	2,153,814	165,428	2,181,384
For the current year 現 年 分	一般申告及び処理	Ordinary tax return and disposition	555,597	243,608	1,394,442	9,290,385	1,950,039	9,533,993
	簡易申告及び処理	Simplified tax return and case processed	1,010,361	253,899	596,857	238,632	1,607,218	492,530
	納税申告計	Total of tax returns	1,565,958	497,507	1,991,299	9,529,017	3,557,257	10,026,524
	還付申告及び処理	Refund return and case processed	49,575	27,570	115,853	2,153,814	165,428	2,181,384
For the preceding years 既 往 年 分	申告及び処理による増差税額のあるもの	Net increase of tax by filing returns and cases processed	38,830	11,686	91,816	48,570	130,646	60,256
	申告及び処理による減差税額のあるもの	Net reduction of tax by filing returns and cases processed	4,124	1,512	13,467	33,873	17,591	35,385
	差 引 計	Grand total	実 Actual	実 Actual	実 Actual	実 Actual	実 Actual	実 Actual
			1,628,817	480,110	2,124,035	7,389,900	3,752,852	7,870,010
	加 算 税	Additional tax	53,389	2,705	94,902	8,158	148,291	10,863

調査期間等： 「現年分」は、平成17年4月1日から平成18年3月31日までに終了した課税期間について、平成18年6月30日現在の申告（国・地方公共団体等については平成18年10月2日までの申告を含む。）及び処理（更正、決定等）による課税実績を「申告書及び決議書」に基づいて作成した。

「既往年分」は、平成17年3月31日以前に終了した課税期間について、平成17年7月1日から平成18年6月30日までの間の申告（平成17年7月1日から同年9月30日までの間の国・地方公共団体等に係る申告を除く。）及び処理（更正、決定等）による課税実績を「申告書及び決議書」に基づいて作成した。

- (注) 1 税関分は含まない。
2 件数欄の「実」は、実件数を示す。

Period covered by survey, etc.: As for "the current year, taxation statistics for the period of taxation which ended between April 1, 2005 and March 31, 2006 on the basis of returns filed or cases processed (correction, determination etc.) made by June 30, 2006 (including returns filed by national and local public bodies by October 2, 2006) is shown according to "Returns, resolutions, etc."

As for "the preceding years, taxation statistics for the period of taxation which ended by March 31, 2005 on the basis of returns filed and cases processed (correction, determination etc.) made between July 1, 2004 and June 30, 2006 (except for returns filed by national and local public bodies between July 1, 2005 and September 30, 2005) is shown according to "Returns, resolutions, etc."

Note:1 Data related to custom house are not included.

2 "Actual" in the column "Number of cases" means actual number of cases.

(参考) 地方消費税の課税状況

Re. Statistics of taxation of local consumption tax

区分 Type	個人事業者 Individual enterprises		法人 Corporations		合計 Total		
	件数 Number of cases	税額 Amount of Tax	件数 Number of cases	税額 Amount of Tax	件数 Number of cases	税額 Amount of Tax	
平成17年度 FY2005	納税申告 Self-assessment return Case	1,566,096	124,277	1,991,555	2,381,687	3,557,651	2,505,964
	還付申告 Refund return Case	49,437	6,885	115,597	538,116	165,034	545,000

資料：消費税室調

Source：Consumption Tax Office

(2) 課税事業者等届出件数

(単位：件)

Number of registered taxable business enterprises, etc.

(Number of cases)

課税事業者届出書 Number of Notifications of Taxable Enterprise Status for Consumption Tax	課税事業者選択届出書 Number of Notifications of Choosing Taxable Enterprise for Consumption Tax	新設法人に該当する旨の届出書 Number of Notifications of Being Qualified for a Newly Formed Corporation	合計 Total
3,749,218	79,619	40,213	3,869,050

調査期間等：平成17年度末（平成18年3月31日現在）の届出件数を示している。

(注) 納税義務者でなくなった旨の届出書又は課税事業者選択不適用届出書を提出した者は含まない。

Period covered by survey, etc.: The table shows the number of notifications as of the end of FY 2005 (March 31, 2006).

Note: Notifications of quitting being a taxpayer or Notifications of Not Choosing Taxable Enterprise for Consumption Tax are not included.

(3) 税関分の課税状況

Statistics of taxation for custom houses

区分 Type	納税申告件数 Number of tax returns	納税申告税額 Amount of tax self-assessed
平成12年度	2000	9,192,416
13	2001	8,916,235
14	2002	9,327,816
15	2003	9,961,732
16	2004	10,676,260
17	2005	11,494,848

調査期間等：各年4月1日から翌年3月31日までの間の申告又は処理による課税実績である。

資料：消費税室調

Period covered by survey, etc.: The table shows the taxation statistics based on returns filed or cases processed made between April 1 of each year and March 31 of the following year.

Source：Consumption Tax Office

(4) 都道府県別課税状況等 (その1 個人事業者)

Statistics of taxation by prefectures (Part 1: Individual enterprises)

区分 Type 国税局・都道府県 Regional Taxation Bureau / Prefecture			一般申告及び処理 Ordinary tax return and case processed		簡易申告及び処理 Simplified tax return and case processed		納税申告計 Total of tax returns	
			件数 Number of cases	税額 Amount of tax	件数 Number of cases	税額 Amount of tax	件数 Number of cases	税額 Amount of tax
		件数 Case	百万円 Million yen	件数 Case	百万円 Million yen	件数 Case	百万円 Million yen	
札幌 Sapporo	北海道 Hokkaido	18,180	6,938	48,827	12,434	67,007	19,371	
仙台 Sendai	青森 Aomori	6,582	2,576	11,039	2,459	17,621	5,035	
	岩手 Iwate	6,040	2,223	9,532	2,204	15,572	4,427	
	宮城 Miyagi	8,669	3,036	15,658	3,641	24,327	6,677	
	秋田 Akita	4,514	1,603	9,665	2,133	14,179	3,736	
	山形 Yamagata	5,224	1,785	11,517	2,454	16,741	4,239	
	福島 Fukushima	7,348	2,344	14,576	3,220	21,924	5,564	
	計 Total	38,377	13,566	71,987	16,111	110,364	29,677	
関東 信越 Kanto Shinetsu	茨城 Ibaraki	13,843	5,901	24,404	5,941	38,247	11,842	
	栃木 Tochigi	7,626	2,687	16,153	3,744	23,779	6,431	
	群馬 Gunma	8,560	3,028	16,934	3,976	25,494	7,004	
	埼玉 Saitama	21,651	9,274	46,838	12,022	68,489	21,296	
	新潟 Niigata	10,145	3,922	19,137	4,608	29,282	8,530	
	長野 Nagano	9,404	3,242	17,743	4,095	27,147	7,337	
	計 Total	71,229	28,053	141,209	34,387	212,438	62,440	
東京 Tokyo	千葉 Chiba	17,645	7,627	38,768	9,734	56,413	17,361	
	東京 Tokyo	54,179	38,527	109,697	32,692	163,876	71,219	
	神奈川 Kanagawa	23,118	11,571	51,647	14,048	74,765	25,619	
	山梨 Yamanashi	4,936	2,011	9,548	2,272	14,484	4,283	
	計 Total	99,878	59,736	209,660	58,746	309,538	118,482	
金沢 Kanazawa	富山 Toyama	5,074	2,660	10,547	2,536	15,621	5,196	
	石川 Ishikawa	5,542	2,538	11,591	2,762	17,133	5,300	
	福井 Fukui	4,426	1,816	8,200	1,969	12,626	3,785	
	計 Total	15,042	7,014	30,338	7,267	45,380	14,281	
名古屋 Nagoya	岐阜 Gifu	11,530	4,789	20,521	5,003	32,051	9,791	
	静岡 Shizuoka	18,835	8,182	40,400	10,010	59,235	18,192	
	愛知 Aichi	33,949	16,177	64,221	16,714	98,170	32,891	
	三重 Mie	9,013	4,181	16,207	4,051	25,220	8,232	
	計 Total	73,327	33,329	141,349	35,778	214,676	69,107	
大阪 Osaka	滋賀 Shiga	6,900	3,203	9,425	2,316	16,325	5,519	
	京都 Kyoto	16,674	7,061	20,904	5,273	37,578	12,335	
	大阪 Osaka	58,151	23,539	68,178	17,947	126,329	41,486	
	兵庫 Hyogo	28,753	12,524	37,196	9,742	65,949	22,266	
	奈良 Nara	9,363	3,810	9,881	2,401	19,244	6,210	
	和歌山 Wakayama	7,717	3,062	11,042	2,468	18,759	5,530	
	計 Total	127,558	53,199	156,626	40,147	284,184	93,346	
広島 Hiroshima	鳥取 Tottori	2,212	871	4,747	1,038	6,959	1,909	
	島根 Shimane	2,796	1,074	6,863	1,533	9,659	2,608	
	岡山 Okayama	6,820	2,251	12,014	2,866	18,834	5,117	
	広島 Hiroshima	11,120	3,916	19,404	4,899	30,524	8,814	
	山口 Yamaguchi	5,374	2,272	11,319	2,746	16,693	5,018	
	計 Total	28,322	10,384	54,347	13,081	82,669	23,466	
高松 Takamatsu	徳島 Tokushima	3,226	1,022	6,697	1,448	9,923	2,469	
	香川 Kagawa	3,367	1,181	6,902	1,611	10,269	2,792	
	愛媛 Ehime	5,920	2,066	10,890	2,508	16,810	4,574	
	高知 Kochi	3,685	1,672	8,608	1,835	12,293	3,507	
	計 Total	16,198	5,940	33,097	7,402	49,295	13,342	
福岡 Fukuoka	福岡 Fukuoka	22,175	9,195	41,387	10,188	63,562	19,382	
	佐賀 Saga	3,931	1,743	10,440	2,365	14,371	4,108	
	長崎 Nagasaki	6,953	2,790	14,094	3,135	21,047	5,925	
	計 Total	33,059	13,727	65,921	15,688	98,980	29,415	
熊本 Kumamoto	熊本 Kumamoto	8,283	2,618	17,574	3,794	25,857	6,412	
	大分 Oita	4,564	1,478	8,409	1,922	12,973	3,400	
	宮崎 Miyazaki	6,681	2,227	10,839	2,416	17,520	4,643	
	鹿児島 Kagoshima	8,465	2,683	12,535	2,844	21,000	5,526	
	計 Total	27,993	9,006	49,357	10,975	77,350	19,981	
沖縄 Okinawa	沖縄 Okinawa	6,434	2,715	7,643	1,883	14,077	4,597	
全国計 Grand Total		555,597	243,608	1,010,361	253,899	1,565,958	497,507	

(注) この表は、「(1)課税状況表の現年分」を都道府県別に示したものである(加算税は除く)。

還付申告及び処理 Refund return and case processed		既往年分の申告及び処理 Tax returns and cases processed for the preceding years		合 計 Total		区 分 Type		
件 数 Number of cases	税 額 Amount of tax	件 数 Number of cases	税 額 Amount of tax	件 数 Number of cases	税 額 Amount of tax	国税局・都道府県 Regional Taxation Bureau /Prefecture		
件 Case	百万円 Million yen	件 Case	百万円 Million yen	実件 Actual	百万円 Million yen			
2,098	894	1,534	329	69,585	18,807	北海道	Hokkaido	札幌 Sapporo
528	116	579	90	18,258	5,008	青森	Aomori	仙台 Sendai
565	173	472	78	16,236	4,332	岩手	Iwate	
801	328	647	109	25,299	6,457	宮城	Miyagi	
413	88	414	45	14,661	3,692	秋田	Akita	
456	185	352	39	17,261	4,093	山形	Yamagata	
665	270	568	145	22,738	5,438	福島	Fukushima	
3,428	1,160	3,032	505	114,453	29,022	計	Total	
1,000	325	797	176	39,456	11,693	茨城	Ibaraki	関東 信越 Kanto Shinetsu
743	319	448	203	24,702	6,315	栃木	Tochigi	
702	234	396	91	26,320	6,861	群馬	Gunma	
1,932	1,526	1,504	344	70,956	20,115	埼玉	Saitama	
869	358	568	95	30,316	8,267	新潟	Niigata	
789	234	642	113	28,125	7,217	長野	Nagano	
6,035	2,995	4,355	1,022	219,875	60,467	計	Total	
1,647	1,247	1,404	265	58,597	16,379	千葉	Chiba	東京 Tokyo
4,945	4,532	4,565	1,112	170,428	67,798	東京	Tokyo	
2,291	1,996	1,817	409	77,702	24,032	神奈川	Kanagawa	
343	143	440	64	14,914	4,204	山梨	Yamanashi	
9,226	7,918	8,226	1,849	321,641	112,413	計	Total	
392	273	505	69	16,101	4,992	富山	Toyama	金沢 Kanazawa
385	187	400	591	17,600	5,703	石川	Ishikawa	
332	101	384	51	13,027	3,736	福井	Fukui	
1,109	561	1,289	710	46,728	14,430	計	Total	
870	344	926	183	33,201	9,630	岐阜	Gifu	名古屋 Nagoya
1,501	842	1,531	386	61,182	17,736	静岡	Shizuoka	
3,063	1,633	2,948	808	102,289	32,066	愛知	Aichi	
710	298	747	243	26,179	8,178	三重	Mie	
6,144	3,117	6,152	1,619	222,851	67,610	計	Total	
592	314	570	138	17,135	5,343	滋賀	Shiga	大阪 Osaka
1,364	678	1,246	243	39,368	11,900	京都	Kyoto	
4,870	3,378	4,881	1,185	132,763	39,293	大阪	Osaka	
3,010	1,560	2,527	599	69,811	21,305	兵庫	Hyogo	
744	394	602	133	20,118	5,950	奈良	Nara	
538	244	615	117	19,426	5,403	和歌山	Wakayama	
11,118	6,568	10,441	2,416	298,621	89,194	計	Total	
230	98	208	49	7,266	1,860	鳥取	Tottori	広島 Hiroshima
259	99	232	27	9,950	2,535	島根	Shimane	
698	238	523	102	19,695	4,981	岡山	Okayama	
1,027	431	768	199	31,806	8,583	広島	Hiroshima	
451	171	383	148	17,252	4,995	山口	Yamaguchi	
2,665	1,037	2,114	525	85,969	22,954	計	Total	
336	119	337	84	10,383	2,434	徳島	Tokushima	高松 Takamatsu
354	111	415	91	10,758	2,772	香川	Kagawa	
587	288	522	110	17,550	4,395	愛媛	Ehime	
353	112	307	85	12,764	3,480	高知	Kochi	
1,630	631	1,581	370	51,455	13,082	計	Total	
1,807	961	1,645	330	65,773	18,751	福岡	Fukuoka	福岡 Fukuoka
381	134	294	47	14,814	4,022	佐賀	Saga	
622	242	369	105	21,772	5,788	長崎	Nagasaki	
2,810	1,336	2,308	482	102,359	28,561	計	Total	
909	408	554	78	26,916	6,082	熊本	Kumamoto	熊本 Kumamoto
400	172	315	33	13,436	3,261	大分	Oita	
675	202	325	51	18,281	4,492	宮崎	Miyazaki	
870	286	423	76	21,972	5,317	鹿児島	Kagoshima	
2,854	1,068	1,617	238	80,605	19,151	計	Total	
458	286	305	107	14,675	4,419	沖縄	Okinawa	沖縄 Okinawa
49,575	27,570	42,954	10,173	1,628,817	480,110	全国計 Grand Total		

Note: This table shows the breakdown of "(1)Statistics of taxation for the current year" by prefectures. (except for additional tax)

(4) 都道府県別課税状況等 (その2 法人)

Statistics of taxation by prefectures (Part 2: Corporations)

区分 Type 国税局・都道府県 Regional Taxation Bureau / Prefecture		一般申告及び処理 Ordinary tax return and case processed		簡易申告及び処理 Simplified tax return and case processed		納税申告計 Total of tax returns	
		件数 Number of cases	税額 Amount of tax	件数 Number of cases	税額 Amount of tax	件数 Number of cases	税額 Amount of tax
		件 Case	百万円 Million yen	件 Case	百万円 Million yen	件 Case	百万円 Million yen
札幌 Sapporo	北海道 Hokkaido	60,399	236,487	26,523	9,693	86,922	246,180
仙台 Sendai	青森 Aomori	12,111	50,621	4,486	1,654	16,597	52,275
	岩手 Iwate	10,856	44,576	4,263	1,536	15,119	46,111
	宮城 Miyagi	21,013	108,314	9,696	3,609	30,709	111,924
	秋田 Akita	9,474	35,031	4,027	1,451	13,501	36,481
	山形 Yamagata	11,049	45,288	5,076	1,816	16,125	47,104
	福島 Fukushima	19,467	77,018	10,528	3,846	29,995	80,863
	計 Total	83,970	360,847	38,076	13,912	122,046	374,759
関東信越 Kanto Shinetsu	茨城 Ibaraki	24,947	104,994	11,194	4,402	36,141	109,397
	栃木 Tochigi	20,556	80,580	11,225	4,016	31,781	84,597
	群馬 Gunma	21,761	92,632	10,649	3,873	32,410	96,505
	埼玉 Saitama	60,916	226,034	33,283	12,337	94,199	238,371
	新潟 Niigata	24,591	110,866	10,378	3,912	34,969	114,778
	長野 Nagano	23,890	98,249	11,882	4,130	35,772	102,379
	計 Total	176,661	713,356	88,611	32,671	265,272	746,027
東京 Tokyo	千葉 Chiba	47,858	189,103	24,450	9,178	72,308	198,281
	東京 Tokyo	262,392	3,648,918	108,737	50,644	371,129	3,699,562
	神奈川 Kanagawa	79,955	408,149	44,998	18,805	124,953	426,954
	山梨 Yamanashi	9,147	32,761	3,909	1,479	13,056	34,241
	計 Total	399,352	4,278,931	182,094	80,106	581,446	4,359,037
金沢 Kanazawa	富山 Toyama	12,112	67,709	4,307	1,658	16,419	69,367
	石川 Ishikawa	13,732	63,077	5,764	2,170	19,496	65,248
	福井 Fukui	10,589	43,885	4,215	1,566	14,804	45,451
	計 Total	36,433	174,672	14,286	5,395	50,719	180,066
名古屋 Nagoya	岐阜 Gifu	23,269	99,710	9,079	3,417	32,348	103,127
	静岡 Shizuoka	40,980	186,635	18,198	7,062	59,178	193,697
	愛知 Aichi	84,011	588,160	33,135	13,470	117,146	601,630
	三重 Mie	16,482	68,994	6,095	2,344	22,577	71,337
	計 Total	164,742	943,499	66,507	26,293	231,249	969,791
大阪 Osaka	滋賀 Shiga	10,814	46,699	3,756	1,495	14,570	48,194
	京都 Kyoto	28,569	145,021	10,068	3,766	38,637	148,786
	大阪 Osaka	118,376	960,529	38,374	15,881	156,750	976,411
	兵庫 Hyogo	48,924	253,470	17,326	6,850	66,250	260,320
	奈良 Nara	9,545	33,172	2,963	1,128	12,508	34,300
	和歌山 Wakayama	8,889	32,852	3,060	1,218	11,949	34,070
	計 Total	225,117	1,471,744	75,547	30,338	300,664	1,502,082
広島 Hiroshima	鳥取 Tottori	5,602	20,381	2,360	868	7,962	21,249
	島根 Shimane	7,058	25,892	3,050	1,113	10,108	27,005
	岡山 Okayama	20,235	89,042	9,135	3,434	29,370	92,476
	広島 Hiroshima	31,740	166,344	14,157	5,485	45,897	171,829
	山口 Yamaguchi	12,564	60,279	5,822	2,245	18,386	62,524
	計 Total	77,199	361,937	34,524	13,146	111,723	375,083
高松 Takamatsu	徳島 Tokushima	8,615	28,738	4,012	1,526	12,627	30,264
	香川 Kagawa	11,503	57,542	5,881	2,105	17,384	59,647
	愛媛 Ehime	14,766	64,258	6,397	2,402	21,163	66,661
	高知 Kochi	7,332	25,260	2,769	1,014	10,101	26,274
	計 Total	42,216	175,798	19,059	7,048	61,275	182,846
福岡 Fukuoka	福岡 Fukuoka	46,524	263,892	17,111	6,821	63,635	270,713
	佐賀 Saga	6,605	27,720	2,674	1,033	9,279	28,753
	長崎 Nagasaki	11,910	44,559	4,975	1,790	16,885	46,349
	計 Total	65,039	336,171	24,760	9,644	89,799	345,815
熊本 Kumamoto	熊本 Kumamoto	16,671	59,219	7,517	2,956	24,188	62,175
	大分 Oita	11,493	43,787	5,761	2,156	17,254	45,943
	宮崎 Miyazaki	10,075	34,612	4,377	1,713	14,452	36,326
	鹿児島 Kagoshima	15,346	56,240	6,853	2,559	22,199	58,799
	計 Total	53,585	193,859	24,508	9,385	78,093	203,243
沖縄 Okinawa	沖縄 Okinawa	9,729	43,085	2,362	1,002	12,091	44,087
全国計 Grand Total		1,394,442	9,290,385	596,857	238,632	1,991,299	9,529,017

(注) この表は、「(1)課税状況表の現年分」を都道府県別に示したものである(加算税は除く)。

還付申告及び処理 Refund return and case processed		既往年分の申告及び処理 Tax returns and cases processed for the preceding years		合 計 Total		区 分 Type		
件 数 Number of cases	税 額 Amount of tax	件 数 Number of cases	税 額 Amount of tax	件 数 Number of cases	税 額 Amount of tax	国税局・都道府県 Regional Taxation Bureau /Prefecture		
件 Case	百万円 Million yen	件 Case	百万円 Million yen	実件 Actual	百万円 Million yen			
3,275	8,842	3,962	699	90,977	238,038	北海道	Hokkaido	札幌 Sapporo
543	2,880	950	164	17,400	49,559	青森	Aomori	仙台 Sendai
558	2,009	827	149	15,878	44,251	岩手	Iwate	
1,134	4,727	1,738	210	32,315	107,407	宮城	Miyagi	
415	1,080	657	99	14,104	35,500	秋田	Akita	
512	1,841	768	-31	16,806	45,232	山形	Yamagata	
858	10,939	1,283	169	31,149	70,093	福島	Fukushima	
4,020	23,477	6,223	759	127,652	352,042	計	Total	
1,309	4,381	1,902	65	37,738	105,080	茨城	Ibaraki	関東信越 Kanto Shinetsu
1,011	4,584	1,370	299	32,981	80,312	栃木	Tochigi	
1,126	7,381	1,486	221	33,736	89,346	群馬	Gunma	
4,134	16,195	4,237	927	98,933	223,103	埼玉	Saitama	
1,238	5,375	1,602	285	36,458	109,688	新潟	Niigata	
1,315	15,379	1,543	397	37,311	87,396	長野	Nagano	
10,133	53,295	12,140	2,194	277,157	694,926	計	Total	
3,501	28,076	3,391	451	76,585	170,655	千葉	Chiba	東京 Tokyo
36,648	1,102,792	23,043	4,306	411,688	2,601,076	東京	Tokyo	
7,049	168,815	6,052	1,033	133,042	259,171	神奈川	Kanagawa	
471	3,509	667	-118	13,675	30,613	山梨	Yamanashi	
47,669	1,303,193	33,153	5,671	634,990	3,061,515	計	Total	
850	3,837	931	260	17,345	65,791	富山	Toyama	金沢 Kanazawa
596	2,146	999	245	20,205	63,347	石川	Ishikawa	
681	3,300	761	-13	15,548	42,138	福井	Fukui	
2,127	9,283	2,691	492	53,098	171,275	計	Total	
1,369	9,125	1,856	376	33,876	94,378	岐阜	Gifu	名古屋 Nagoya
2,213	50,858	2,939	538	61,767	143,377	静岡	Shizuoka	
5,712	216,746	6,666	700	123,529	385,584	愛知	Aichi	
944	15,030	1,339	304	23,728	56,611	三重	Mie	
10,238	291,759	12,800	1,918	242,900	679,951	計	Total	
645	7,289	717	174	15,311	41,078	滋賀	Shiga	大阪 Osaka
2,298	31,124	2,192	412	41,247	118,074	京都	Kyoto	
14,369	252,954	9,519	-449	172,344	723,007	大阪	Osaka	
5,584	41,016	3,712	528	72,372	219,832	兵庫	Hyogo	
909	4,891	748	190	13,529	29,600	奈良	Nara	
524	2,625	742	98	12,583	31,544	和歌山	Wakayama	
24,329	339,900	17,630	953	327,386	1,163,135	計	Total	
280	1,234	340	53	8,325	20,067	鳥取	Tottori	広島 Hiroshima
394	1,274	552	53	10,579	25,784	島根	Shimane	
1,011	4,864	1,374	132	30,611	87,744	岡山	Okayama	
1,711	33,939	2,331	-19	47,899	137,870	広島	Hiroshima	
696	2,619	884	-14	19,226	59,891	山口	Yamaguchi	
4,092	43,930	5,481	204	116,640	331,357	計	Total	
431	1,501	563	87	13,149	28,849	徳島	Tokushima	
579	1,489	789	157	18,093	58,314	香川	Kagawa	
837	17,872	1,090	90	22,143	48,879	愛媛	Ehime	
340	1,083	554	90	10,536	25,281	高知	Kochi	
2,187	21,945	2,996	423	63,921	161,323	計	Total	
3,110	42,401	3,286	617	67,356	228,929	福岡	Fukuoka	福岡 Fukuoka
345	1,951	454	72	9,699	26,875	佐賀	Saga	
728	2,174	698	89	17,775	44,264	長崎	Nagasaki	
4,183	46,526	4,438	778	94,830	300,068	計	Total	
848	1,813	900	54	25,180	60,417	熊本	Kumamoto	熊本 Kumamoto
600	2,924	656	168	17,936	43,187	大分	Oita	
479	1,885	614	163	15,018	34,604	宮崎	Miyazaki	
845	2,367	903	119	23,161	56,550	鹿児島	Kagoshima	
2,772	8,988	3,073	504	81,295	194,759	計	Total	
828	2,676	696	102	13,189	41,513	沖縄	Okinawa	沖縄 Okinawa
115,853	2,153,814	105,283	14,698	2,124,035	7,389,900	全国計 Grand Total		

Note: This table shows the breakdown of "(1)Statistics of taxation for the current year" by prefectures. (except for additional tax)

(4) 都道府県別課税状況等 (その3 合計)

Statistics of taxation by prefectures (Part 3: Total)

区分 Type 国税局・都道府県 Regional Taxation Bureau / Prefecture			一般申告及び処理 Ordinary tax return and case processed		簡易申告及び処理 Simplified tax return and case processed		納税申告計 Total of tax returns		還付申告及び処理 Refund return and case processed	
			件数 Number of cases	税額 Amount of tax	件数 Number of cases	税額 Amount of tax	件数 Number of cases	税額 Amount of tax	件数 Number of cases	税額 Amount of tax
札幌 Sapporo	北海道 Hokkaido		件数 Case 78,579	百万円 Million yen 243,425	件数 Case 75,350	百万円 Million yen 22,127	件数 Case 153,929	百万円 Million yen 265,552	件数 Case 5,373	百万円 Million yen 9,736
仙台 Sendai	青森 Aomori		18,693	53,197	15,525	4,112	34,218	57,309	1,071	2,996
	岩手 Iwate		16,896	46,798	13,795	3,740	30,691	50,538	1,123	2,182
	宮城 Miyagi		29,682	111,350	25,354	7,251	55,036	118,601	1,935	5,055
	秋田 Akita		13,988	36,634	13,692	3,584	27,680	40,217	828	1,168
	山形 Yamagata		16,273	47,073	16,593	4,270	32,866	51,343	968	2,026
	福島 Fukushima		26,815	79,362	25,104	7,066	51,919	86,427	1,523	11,209
	計 Total		122,347	374,413	110,063	30,023	232,410	404,436	7,448	24,637
関東信越 Kanto Shinetsu	茨城 Ibaraki		38,790	110,895	35,598	10,343	74,388	121,238	2,309	4,706
	栃木 Tochigi		28,182	83,267	27,378	7,761	55,560	91,028	1,754	4,904
	群馬 Gunma		30,321	95,660	27,583	7,849	57,904	103,509	1,828	7,614
	埼玉 Saitama		82,567	235,309	80,121	24,359	162,688	259,668	6,066	17,721
	新潟 Niigata		34,736	114,788	29,515	8,520	64,251	123,308	2,107	5,732
	長野 Nagano		33,294	101,491	29,625	8,225	62,919	109,716	2,104	15,613
	計 Total		247,890	741,410	229,820	67,057	477,710	808,467	16,168	56,290
東京 Tokyo	千葉 Chiba		65,503	196,730	63,218	18,912	128,721	215,642	5,148	29,323
	東京 Tokyo		316,571	3,687,445	218,434	83,336	535,005	3,770,781	41,593	1,107,324
	神奈川 Kanagawa		103,073	419,720	96,645	32,853	199,718	452,573	9,340	170,811
	山梨 Yamanashi		14,083	34,773	13,457	3,751	27,540	38,524	814	3,652
	計 Total		499,230	4,338,667	391,754	138,852	890,984	4,477,519	56,895	1,311,110
金沢 Kanazawa	富山 Toyama		17,186	70,369	14,854	4,195	32,040	74,564	1,242	4,109
	石川 Ishikawa		19,274	65,615	17,355	4,932	36,629	70,547	981	2,334
	福井 Fukui		15,015	45,701	12,415	3,535	27,430	49,237	1,013	3,401
	計 Total		51,475	181,685	44,624	12,662	96,099	194,348	3,236	9,844
名古屋 Nagoya	岐阜 Gifu		34,799	104,499	29,600	8,420	64,399	112,919	2,239	9,469
	静岡 Shizuoka		59,815	194,817	58,598	17,072	118,413	211,889	3,714	51,699
	愛知 Aichi		117,960	604,337	97,356	30,184	215,316	634,521	8,775	218,379
	三重 Mie		25,495	73,175	22,302	6,395	47,797	79,570	1,654	15,328
	計 Total		238,069	976,827	207,856	62,071	445,925	1,038,898	16,382	294,875
大阪 Osaka	滋賀 Shiga		17,714	49,901	13,181	3,812	30,895	53,713	1,237	7,603
	京都 Kyoto		45,243	152,082	30,972	9,039	76,215	161,121	3,662	31,802
	大阪 Osaka		176,527	984,069	106,552	33,828	283,079	1,017,897	19,239	256,332
	兵庫 Hyogo		77,677	265,994	54,522	16,592	132,199	282,586	8,594	42,576
	奈良 Nara		18,908	36,982	12,844	3,529	31,752	40,511	1,653	5,284
	和歌山 Wakayama		16,606	35,915	14,102	3,686	30,708	39,601	1,062	2,869
	計 Total		352,675	1,524,943	232,173	70,485	584,848	1,595,428	35,447	346,467
広島 Hiroshima	鳥取 Tottori		7,814	21,252	7,107	1,906	14,921	23,158	510	1,332
	島根 Shimane		9,854	26,966	9,913	2,647	19,767	29,613	653	1,374
	岡山 Okayama		27,055	91,293	21,149	6,300	48,204	97,593	1,709	5,101
	広島 Hiroshima		42,860	170,259	33,561	10,384	76,421	180,643	2,738	34,370
	山口 Yamaguchi		17,938	62,551	17,141	4,990	35,079	67,542	1,147	2,790
	計 Total		105,521	372,322	88,871	26,227	194,392	398,549	6,757	44,968
高松 Takamatsu	徳島 Tokushima		11,841	29,760	10,709	2,973	22,550	32,733	767	1,621
	香川 Kagawa		14,870	58,722	12,783	3,717	27,653	62,439	933	1,600
	愛媛 Ehime		20,686	66,324	17,287	4,910	37,973	71,235	1,424	18,160
	高知 Kochi		11,017	26,932	11,377	2,849	22,394	29,781	693	1,195
	計 Subtotal		58,414	181,738	52,156	14,450	110,570	196,188	3,817	22,576
福岡 Fukuoka	福岡 Fukuoka		68,699	273,087	58,498	17,008	127,197	290,095	4,917	43,362
	佐賀 Saga		10,536	29,463	13,114	3,398	23,650	32,862	726	2,084
	長崎 Nagasaki		18,863	47,348	19,069	4,925	37,932	52,273	1,350	2,416
	計 Subtotal		98,098	349,899	90,681	25,332	188,779	375,230	6,993	47,862
熊本 Kumamoto	熊本 Kumamoto		24,954	61,837	25,091	6,750	50,045	68,587	1,757	2,221
	大分 Oita		16,057	45,265	14,170	4,078	30,227	49,343	1,000	3,096
	宮崎 Miyazaki		16,756	36,840	15,216	4,129	31,972	40,969	1,154	2,087
	鹿児島 Kagoshima		23,811	58,923	19,388	5,402	43,199	64,325	1,715	2,653
	計 Subtotal		81,578	202,865	73,865	20,360	155,443	223,224	5,626	10,056
沖縄 Okinawa	沖縄 Okinawa		16,163	45,799	10,005	2,885	26,168	48,684	1,286	2,962
全国計 Grand Total			1,950,039	9,533,993	1,607,218	492,530	3,557,257	10,026,524	165,428	2,181,384

(注) この表は、「(1)課税状況表の本年分」、「(2)課税事業者(選択)届出件数」を都道府県別に示したものである(加算税は除く)。

既往年分の申告及び処理 Tax returns and cases processed for the preceding years		合 計 Total		課税事業者等届出件数 Number of Notifications of registered taxable business enterprises, etc				区 分 Type	
件 数 Number of cases	税 額 Amount of tax	件 数 Number of cases	税 額 Amount of tax	課税事業者 届 出 Number of Notifications of Taxable Enterprise Status fo Consumption Tax	課税事業者 選択届出 Number of Notifications of Choosing Taxable Enterprise Status for Consumption Tax	新設法人に該 当する旨の 届出 Number of notifications of being qualified for a newly formed corporation	合 計 Total	国税局・都道府県 Regional Taxation Bureau /Prefecture	
								北海道	札幌 Sapporo
件 Case	百万円 Million yen	実件 Actual	百万円 Million yen	件 Case	件 Case	件 Case	件 Case	青 森 Aomori	仙 台 Sendai
5,496	1,028	160,562	256,844	162,615	2,850	956	166,421	北 海 道 Hokkaido	札 幌 Sapporo
1,529	254	35,658	54,567	36,849	596	165	37,610	青 森 Aomori	仙 台 Sendai
1,299	227	32,114	48,583	32,262	578	189	33,029	岩 手 Iwate	
2,385	319	57,614	113,864	58,454	1,021	502	59,977	宮 城 Miyagi	
1,071	144	28,765	39,193	28,934	481	140	29,555	秋 田 Akita	
1,120	8	34,067	49,325	33,740	456	140	34,336	山 形 Yamagata	
1,851	314	53,887	75,532	53,774	917	256	54,947	福 島 Fukushima	
9,255	1,264	242,105	381,063	244,013	4,049	1,392	249,454	計 Total	
2,699	241	77,194	116,773	79,958	1,323	464	81,745	茨 城 Ibaraki	関 東 信 越 Kanto Shinetsu
1,818	502	57,683	86,627	58,672	960	346	59,978	栃 木 Tochigi	
1,882	311	60,056	96,206	61,142	890	405	62,437	群 馬 Gunma	
5,741	1,271	169,889	243,218	172,438	3,062	1,269	176,769	埼 玉 Saitama	
2,170	380	66,774	117,956	66,917	1,056	337	68,310	新 潟 Niigata	
2,185	510	65,436	94,613	65,550	1,117	334	67,001	長 野 Nagano	
16,495	3,216	497,032	755,393	504,677	8,408	3,155	516,240	計 Total	
4,795	716	135,182	187,034	137,064	2,742	1,053	140,859	千 葉 Chiba	東 京 Tokyo
27,608	5,418	582,116	2,668,875	561,149	21,611	15,489	598,249	東 京 Tokyo	
7,869	1,442	210,744	283,203	213,009	4,599	2,051	219,659	神 奈 川 Kanagawa	
1,107	-55	28,589	34,817	28,881	465	173	29,519	山 梨 Yamanashi	
41,379	7,520	956,631	3,173,929	940,103	29,417	18,766	988,286	計 Total	
1,436	329	33,446	70,783	32,992	654	233	33,879	富 山 Toyama	
1,399	835	37,805	69,049	37,716	505	273	38,494	石 川 Ishikawa	
1,145	38	28,575	45,874	28,129	443	154	28,726	福 井 Fukui	
3,980	1,202	99,826	185,706	98,837	1,602	660	101,099	計 Total	金 沢 Kanazawa
2,782	559	67,077	104,008	66,682	1,020	386	68,088	岐 阜 Gifu	名 古 屋 Nagoya
4,470	924	122,949	161,114	122,843	1,760	649	125,252	静 岡 Shizuoka	
9,614	1,508	225,818	417,650	224,044	3,626	1,889	229,559	愛 知 Aichi	
2,086	547	49,907	64,789	49,916	764	315	50,995	三 重 Mie	
18,952	3,537	465,751	747,560	463,485	7,170	3,239	473,894	計 Total	
1,287	311	32,446	46,422	32,828	670	238	33,736	滋 賀 Shiga	
3,438	655	80,615	129,974	81,251	1,509	774	83,534	京 都 Kyoto	
14,400	735	305,107	762,300	300,854	7,091	4,421	312,366	大 阪 Osaka	
6,239	1,127	142,183	241,137	141,081	3,728	1,313	146,122	兵 庫 Hyogo	
1,350	323	33,647	35,550	33,264	670	275	34,209	奈 良 Nara	
1,357	216	32,009	36,947	32,440	429	159	33,028	和 歌 山 Wakayama	
28,071	3,368	626,007	1,252,329	621,718	14,097	7,180	642,995	計 Total	大 阪 Osaka
548	102	15,591	21,927	15,991	344	86	16,421	鳥 取 Tottori	広 島 Hiroshima
784	81	20,529	28,319	20,689	408	102	21,199	島 根 Shimane	
1,897	233	50,306	92,725	51,216	919	305	52,440	岡 山 Okayama	
3,099	180	79,705	146,453	80,358	1,504	649	82,511	広 島 Hiroshima	
1,267	134	36,478	64,885	37,150	648	162	37,960	山 口 Yamaguchi	
7,595	729	202,609	354,310	205,404	3,823	1,304	210,531	計 Total	
900	171	23,532	31,283	23,460	383	76	23,919	徳 島 Tokushima	
1,204	247	28,851	61,086	28,828	474	122	29,464	香 川 Kagawa	
1,612	200	39,693	53,274	39,616	639	244	40,499	愛 媛 Ehime	
861	175	23,300	28,762	23,672	291	83	24,046	高 知 Kochi	
4,577	793	115,376	174,405	115,576	1,787	565	117,928	計 Total	高 松 Takamatsu
4,931	947	133,129	247,680	133,992	2,183	1,478	137,653	福 岡 Fukuoka	福 岡 Fukuoka
748	119	24,513	30,897	24,434	333	118	24,885	佐 賀 Saga	
1,067	194	39,547	50,052	39,724	593	182	40,499	長 崎 Nagasaki	
6,746	1,260	197,189	328,629	198,150	3,109	1,778	203,037	計 Total	
1,454	132	52,096	66,498	52,765	870	319	53,954	熊 本 Kumamoto	熊 本 Kumamoto
971	201	31,372	46,448	32,117	555	182	32,854	大 分 Oita	
939	214	33,299	39,096	34,502	426	170	35,098	宮 崎 Miyazaki	
1,326	195	45,133	61,867	46,814	676	201	47,691	鹿 児 島 Kagoshima	
4,690	742	161,900	213,910	166,198	2,527	872	169,597	計 Total	
1,001	209	27,864	45,931	28,442	780	346	29,568	沖 縄 Okinawa	沖 縄 Okinawa
148,237	24,871	3,752,852	7,870,010	3,749,218	79,619	40,213	3,869,050	全 国 計 Grand Total	

Note: This table shows the breakdown of “(1)Statistics of taxation for the current year” and “(2)Number of notifications of (choosing) Taxable Enterprise Status for Consumption Tax” by prefectures. (except for additional tax)

8 酒 税

Liquor Tax

統計表を見る方のために

For the people who use the statistical tables

1 利用上の注意

この章は、平成17年4月1日から平成18年3月31日までの間に製造場から移出された酒類について、平成18年4月30日までの申告又は処理による課税事績を示したものである。

2 酒税の概要

酒類とは、アルコール分1度以上を含んでいる飲料（アルコール事業法の適用を受けるアルコールを除く。）で、原料と製造方法の差異により10種類、11品目に分類している。

種類は、清酒 合成清酒 しょうちゅう みりん ビール 果実酒類 ウイスキー類 スピリッツ類 リキュール類 雑酒である。

各酒類の基準アルコール分及び基準税額（1*k*/当たり従量税率）は次表のとおりである。

1 Notes on use

This section shows the statistics of taxation on alcoholic beverages shipped from manufacturing factories between April 1, 2005 and March 31, 2006 according to returns filed or cases processed made by April 30, 2006.

2 Outline of liquor tax

Alcoholic beverages are beverages which include 1% or more of alcohol by volume (except for alcohol subject to Alcohol Business Law). They are classified into 10 types and 11 items according to the variety of materials and methods of production.

The types are *sake*, *sake* compound, *shochu*, *mirin* (rice cooking wine), beer, fruit wines, whiskies, spirits, liqueurs, and miscellaneous liquors.

Basic alcohol content and basic tax amount (specific tariff per kiloliter) for each alcohol beverage are as listed in the following table.

（平成15年5月1日～）

Since May 1, 2003

種 類 Type	品 目 Item	基準アルコール分等 Basic alcohol content, etc.	基 準 税 額 Basic tax amount (per kl)	
清 酒 <i>Sake</i>		15 度 %	140,500 円 yen	
合成清酒 <i>Sake</i> compound		15 度	94,600 円	
しょうちゅう <i>Shochu</i>	しょうちゅう甲類 <i>Shochu</i> -group A	25 度	248,100 円	
	しょうちゅう乙類 <i>Shochu</i> -group B			
みりん <i>Mirin</i> (rice cooking wine)		13.5 度	21,600 円	
ビール Beer			222,000 円	
果実酒類 Fruit wines	果実酒 Fruit wine		70,472 円	
	甘味果実酒 Sweet fruit wine	12 度	103,722 円	
ウイスキー類 Whiskies	ウイスキー Whisky	40 度	409,000 円	
	ブランデー Brandy			
スピリッツ類 Spirits	スピリッツ Spirits	37 度	367,188 円	
	原料用アルコール Alcohol for material			
リキュール類 Liqueurs		12 度	119,088 円	
雑 酒 Miscellaneous liquors	発泡酒 Sparkling liquor	麦芽50%以上のもの 50% Malt proportion	222,000 円	
		麦芽25%以上50%未満のもの 25% Malt proportion < 50%	178,125 円	
		麦芽25%未満のもの Malt proportion < 25%	134,250 円	
	粉末酒 Powder liquor		320,500 円	
	その他の雑酒 Other miscellaneous liquors	みりに類似するもの Liquors similar to <i>mirin</i>	13.5 度	21,600 円
		その他のもの Others	12 度	103,722 円

8-1 酒税関係総括表 Overview Related to Liquor Tax

酒税関係総括表
Overview related to liquor tax

区 分 Type	課税数量 Taxable volume	税 額 Amount of tax	製成数量 Volume of production	販売(消費)数量 Volume of sales (consumption)	製造場数 Number of manufacturing factories	販売場数 Number of licensed sites to sell liquors	
	<i>kI</i>	百万円 million yen	<i>kI</i>	<i>kI</i>	場 site	場 site	
平成12年度 FY2000	9,645,714	1,758,842	9,424,283	9,519,513	3,299	193,123	
13 2001	9,738,110	1,706,919	9,518,110	9,556,473	3,254	198,005	
14 2002	9,537,832	1,622,635	9,314,460	9,455,120	3,216	200,355	
15 2003	9,197,111	1,619,562	8,973,974	9,120,025	3,165	208,325	
16 2004	9,182,274	1,599,562	9,046,665	9,041,697	3,146	211,828	
17 2005	9,196,627	1,529,609	9,028,782	9,012,408	3,139	210,452	
清酒 <i>Sake</i>	729,686	91,760	498,993	719,311	1,938	-	
合成清酒 <i>Sake compound</i>	65,171	5,013	34,428	62,726	2	-	
Shochu しちゆう しょう	甲類 <i>Group A</i>	424,617	99,711	442,612	36	-	
	乙類 <i>Group B</i>	538,957	127,331	598,995	358	-	
	計 <i>Subtotal</i>	963,568	227,042	1,041,606	394	-	
みりん <i>Mirin (rice cooking wine)</i>	110,722	2,353	86,313	107,380	31	-	
ビール <i>Beer</i>	3,613,177	800,426	3,649,732	3,407,940	228	-	
Fruit wines 果実酒類	果実酒 <i>Fruit wine</i>	98,938	6,245	89,345	238,178	237	-
	甘味果実酒 <i>Sweet fruit wine</i>	3,920	466	4,510	8,589	9	-
	計 <i>Subtotal</i>	102,859	6,711	93,860	246,762	246	-
Whiskies ウイスキー類	ウイスキー <i>Whisky</i>	67,116	24,766	61,717	83,320	6	-
	ブランデー <i>Brandy</i>	7,535	2,960	7,669	10,699	3	-
	計 <i>Subtotal</i>	74,654	27,726	69,383	94,025	9	-
スピリッツ類 <i>Spirits</i>	74,665	7,630	75,695	62,350	23	-	
リキュール類 <i>Liqueurs</i>	743,024	63,451	741,794	735,898	108	-	
Miscellaneous liquors 雑酒	発泡酒 <i>Sparkling liquor</i>	1,683,086	225,854	1,694,167	1,679,181	42	-
	粉末酒 <i>Powder liquor</i>	1,036,014	71,642	1,042,814	898,259	1	-
	その他の雑酒 <i>Other miscellaneous liquors</i>					117	-
	計 <i>Subtotal</i>	2,719,096	297,497	2,736,969	2,577,453	160	-
合計 Total	9,196,627	1,529,609	9,028,782	9,012,408	3,139	210,452	

調査期間 : 課税数量、税額、製成数量及び販売(消費)数量は平成17年4月1日から平成18年3月31日までの間である。

調査時点 : 製造場数及び販売場数は平成18年3月31日現在である。

用語の説明 : 1 課税数量とは、税額決定の基礎となるべき酒類の数量をいう。

2 製成数量とは、酒類の生産数量をいう。

3 販売(消費)数量とは、酒類小売業者の販売数量のほか、酒類製造者及び酒類卸売業者の消費者への直売数量を含めた数量をいう。

関連表 : 「8-2」の「(1)課税状況」、「8-3」の「(1)製成数量」、「8-4」の「(1)酒類の販売(消費)数量」、「8-5」の「(1)酒類の製造免許場数」、「8-5」の「(3)酒類販売業免許場数及び酒類販売業者数」

(注) 「販売(消費)数量」欄は、沖縄分を含まない。

Period covered by survey: Figures of taxable volume, volume of production, and volume of sales (consumption) are for the period from April 1, 2005 to March 31, 2006.

Time of survey: Number of manufacturing factories and points of sales are as of March 31, 2006.

Terminology: 1 "Taxable volume" means the quantity of alcoholic beverages used as the base in determining the amount of tax.

2 "Volume of production" means the quantity of alcoholic beverages produced.

3 "Volume of sales (consumption)" includes the quantity of direct sales to consumers by liquor manufacturers and liquor wholesalers other than the quantity of sales by liquor retailers.

Relevant tables: "8-2 (1) Statistics of taxation", "8-3 (1) Volume of production", "8-4 (1) Volume of sales (consumption)", "8-5 (1) Number of licensed manufacturing factories of liquors", and "8-5 (3) Number of licensed sales sites of liquors and licensed sites selling liquors".

Note: Figures in the column "Volume of sales (consumption)" do not include the figures for Okinawa.

8-2 課 税 状 況

Statistics of Taxation

(1) 課 税 状 況

Statistics of taxation

区 分 Type	課 Taxation				税		
	一 般 税 率 適 用 Subject to ordinary tax rate		特 定 税 率 適 用 Subject to specified tax rate		計 Total		
	数 量 Volume	税 額 Amount of tax	数 量 Volume	税 額 Amount of tax	数 量 Volume	税 額 Amount of tax	
	k/l 百万円 Million yen		k/l 百万円 Million yen	k/l 百万円 Million yen			
清 酒 Sake	747,778	94,094	-	-	747,778	94,094	
成 清 酒 Sake compound	66,306	5,102	-	-	66,306	5,102	
Shochu し ち ゅ う う	甲 類 Group A	461,652	108,466	1,716	136	463,368	108,602
	乙 類 Group B	543,376	128,388	1	0	543,377	128,388
	計 Subtotal	1,005,032	236,854	1,717	136	1,006,749	236,990
み り ん Mirin (rice cooking wine)	112,889	2,400	-	-	112,889	2,400	
ビ ー ル Beer	3,744,905	829,658	-	-	3,744,905	829,658	
Fruit wines 果 実 酒 類	果 実 酒 Fruit wine	87,191	5,883	23,406	1,108	110,597	6,991
	甘 味 果 実 酒 Sweet fruit wine	4,100	492	78	6	4,178	498
	計 Subtotal	91,292	6,375	23,483	1,114	114,775	7,489
Whiskies ウ イ ス キ ー 類	ウ イ ス キ ー Whisky	68,938	25,562	281	26	69,219	25,588
	ブ ラ ン デ ー Brandy	7,701	3,024	-	-	7,701	3,024
	計 Subtotal	76,638	28,586	281	26	76,919	28,612
Spirits ス ピ リ ッ ツ 類	ス ピ リ ッ ツ Spirits	13,516	2,914	63,083	5,015	76,599	7,929
	原 料 用 アル コ ー ル Alcohol for material	145	73	-	-	145	73
	計 Subtotal	13,658	2,987	63,083	5,015	76,741	8,002
リ キ ュ ー ル 類 Liqueurs	67,771	10,300	810,297	64,246	878,068	74,546	
Miscellaneous liquors 雑 酒	発 泡 酒 Sparkiling liquor	1,731,435	232,342	-	-	1,731,435	232,342
	粉 末 酒 Powder liquor	3,574	290	1,080,176	74,688	1,083,750	74,978
	そ の 他 の 雑 酒 Other miscellaneous liquors						
	計 Subtotal	1,735,007	232,632	1,080,176	74,688	2,815,183	307,320
合 計 Total	7,661,278	1,448,988	1,979,043	145,225	9,640,321	1,594,213	

調査期間等：平成17年4月1日から平成18年3月31日までの間に製造場から移出された酒類について、平成18年4月30日までの申告又は処理による課税実績である。

用語の説明：未納税移出とは、製造場から移出するとき酒税の免除を受けて移出するものをいう。

(注) 1 「特定税率適用」欄は、酒税法第22条第2項（アルコール分が13度未満のもの（発泡性を有するものに限る。）に対する税率）該当のものを示す。

2 「酒税法第30条第1項、第2項及び第3項」欄は、酒類製造者とその製造場から移出した酒類を当該製造場に戻し入れた場合の酒税額の控除等を示す。

3 税関分は含まない。

Time of survey, etc.: The table section shows the statistics of taxation on alcoholic beverages shipped from manufacturing factories during the period from April 1, 2005 to March 31, 2006 according to returns filed or cases processed made by April 30, 2006.

Terminology: "Non-taxable shipment" means the shipment from manufacturing factories which is exempt from tax.

Note: 1 Figures in the column "Subject to specified tax rate" are for alcoholic beverages subject to the tax rate provided by Liquor Tax Law, Sec. 22-2 (tax rate on sparkling liquors with alcohol content less than 13%).

2 Figures in the column "Liquor Tax Law (Sec. 30-1, 2 and 3)" indicate amounts of deductions of liquor tax when manufacturers transfer back alcoholic beverages to the same manufacturing factories from which they were shipped.

3 Figures for custom house are not included.

控 除 Deduction				課 税 実 数 Actual number of taxation		免 税 Exemption		区 分 Type
酒 税 法 (第30条第1項、第2項、第3項) Liquor Tax Law (Sec. 30-1, 2 and 3)		災 害 減 免 法 (第7条第1項) Disaster Exemption Act (Sec. 7-1)		数 量 Volume	税 額 Amount of tax	未 納 税 移 出 Non-taxable shipment	輸 出 免 税 Export exemption	
数 量 Volume	税 額 Amount of tax	数 量 Volume	税 額 Amount of tax					
<i>kl</i>	百万円 Million yen	<i>kl</i>	百万円 Million yen	<i>kl</i>	百万円 Million yen	<i>kl</i>	<i>kl</i>	
18,070	2,332	17	2	729,686	91,760	536,138	10,079	清 成 清 酒 <i>Sake</i>
1,133	89	1	0	65,171	5,013	9,104	454	合 成 清 酒 <i>Sake compound</i>
38,750	8,889	5	1	424,617	99,711	61,604	173	甲 類 <i>Group A</i>
4,420	1,057	3	1	538,957	127,331	286,662	1,760	乙 類 <i>Group B</i>
43,169	9,946	9	2	963,568	227,042	348,265	1,933	計 <i>Subtotal</i>
2,162	47	1	0	110,722	2,353	95,661	674	み り ん <i>Mirin (rice cooking wine)</i>
131,705	29,228	23	4	3,613,177	800,426	448,488	22,502	ビ ー ル <i>Beer</i>
11,648	746	8	1	98,938	6,245	50,235	128	果 実 酒 <i>Fruit wine</i>
259	31	0	0	3,920	466	3,575	551	甘 味 果 実 酒 <i>Sweet fruit wine</i>
11,911	777	8	1	102,859	6,711	53,816	676	計 <i>Subtotal</i>
2,099	821	1	1	67,116	24,766	89,458	1,284	ウ イ ス キ ー <i>Whisky</i>
164	64	1	0	7,535	2,960	5,524	113	ブ ラ ン デ ー <i>Brandy</i>
2,264	885	2	1	74,654	27,726	94,986	1,402	計 <i>Subtotal</i>
2,065	368	2	1	74,530	7,560	62,093	1,785	ス ピ リ ッ ツ <i>Spirits</i>
6	3	0	0	138	70	329,630	58	原 料 用 ア ル コ ー ル <i>Alcohol for material</i>
2,070	371	2	1	74,665	7,630	391,727	1,842	計 <i>Subtotal</i>
135,026	11,090	22	4	743,024	63,451	463,367	2,139	リ キ ュ ー ル 類 <i>Liqueurs</i>
48,333	6,486	14	2	1,683,086	225,854	524,936	373	発 泡 酒 <i>Sparkling liquor</i>
47,736	3,335	2	0	1,036,014	71,642	363,273	19	粉 末 酒 <i>Powder liquor</i>
96,071	9,821	15	2	2,719,096	297,497	888,211	392	そ の 他 の 雑 酒 <i>Other miscellaneous liquors</i>
443,589	64,586	103	18	9,196,627	1,529,609	3,329,761	42,094	計 <i>Subtotal</i>
								合 計 Total

(2) 税関分の課税状況

Statistics of taxation by custom hous

酒 類 の 種 類 Type of alcoholic beverage	課 税 数 量 Taxable volume	税 額 Amount of tax	酒 類 の 種 類 Type of alcoholic beverage	課 税 数 量 Taxable volume	税 額 Amount of tax
	<i>kl</i>	百万円 Million yen		<i>kl</i>	百万円 Million yen
清 成 清 酒 <i>Sake</i>	99	11	ウ イ ス キ ー 類 <i>Whiskies</i>	19,401	8,129
合 成 清 酒 <i>Sake compound</i>	3	0	ス ピ リ ッ ツ 類 <i>Spirits</i>	7,845	3,241
し ょ う ち ゅ う <i>Shochu</i>	80,315	18,874	リ キ ュ ー ル 類 <i>Liqueurs</i>	26,714	3,913
み り ん <i>Mirin (rice cooking wine)</i>	1,025	22	雑 酒 <i>Miscellaneous liquors</i>	27,159	3,655
ビ ー ル <i>Beer</i>	28,744	6,349			
果 実 酒 類 <i>Fruit wines</i>	161,093	11,091	合 計 Total	352,401	55,286

資料: 酒税課調

(注) 平成17年度内の輸入品にかかる課税実績である。

Source: Liquor Tax and Industry Division

Note: The table shows the statistics of taxation on goods imported during FY2005.

(3) 都道府県別の課税状況 (その1)

Statistics of taxation by prefectures (Part 1)

区分 Type 国税局・都道府県 Regional Taxation Bureau / Prefecture		清 酒 Sake		合 成 清 酒 Sake compound		し ょ う ち ゅ う Shochu					
						甲 類 Group A		乙 類 Group B		計 Total	
		数 量 Volume	税 額 Amount of tax	数 量 Volume	税 額 Amount of tax	数 量 Volume	税 額 Amount of tax	数 量 Volume	税 額 Amount of tax	数 量 Volume	税 額 Amount of tax
	k/l 百万円 Million yen		k/l 百万円 Million yen		k/l 百万円 Million yen		k/l 百万円 Million yen		k/l 百万円 Million yen		k/l 百万円 Million yen
札幌 Sapporo	北海道 Hokkaido	7,522	981	1,782	132	26,516	5,374	998	199	27,513	5,573
仙台 Sendai	青森 Aomori	6,269	786	X	X	X	X	X	X	78	16
	岩手 Iwate	7,321	901	X	X	541	100	105	22	646	122
	宮城 Miyagi	9,239	1,151	X	X	X	X	X	X	9,120	2,067
	秋田 Akita	27,524	3,578	1,906	146	X	X	X	X	8,547	2,071
	山形 Yamagata	12,360	1,449	-	-	X	X	X	X	1,994	478
	福島 Fukushima	20,871	2,563	X	X	522	115	381	80	903	195
	計 Total	83,584	10,428	X	X	19,997	4,682	1,293	267	21,288	4,949
関東信越 Kanto Shinetsu	茨城 Ibaraki	7,327	822	X	X	40,116	9,510	2,471	590	42,587	10,100
	栃木 Tochigi	8,549	984	-	-	X	X	X	X	27,061	6,355
	群馬 Gunma	5,672	642	X	X	21,814	5,062	389	78	22,203	5,140
	埼玉 Saitama	25,179	3,077	X	X	1,580	367	191	33	1,770	401
	新潟 Niigata	54,146	7,256	417	32	782	186	189	36	972	222
	長野 Nagano	14,170	1,633	X	X	X	X	X	X	1,275	225
	計 Total	115,043	14,413	2,293	170	89,842	21,134	6,026	1,308	95,868	22,442
東京 Tokyo	千葉 Chiba	21,164	2,616	23,775	1,834	142,867	33,131	14,393	3,384	157,259	36,515
	東京 Tokyo	2,647	314	X	X	X	X	X	X	620	115
	神奈川 Kanagawa	3,107	357	X	X	X	X	X	X	45,511	10,912
	山梨 Yamanashi	12,347	1,510	X	X	X	X	X	X	1,259	318
	計 Total	39,265	4,796	40,162	3,099	188,101	44,008	16,548	3,852	204,649	47,860
金沢 Kanazawa	富山 Toyama	9,826	1,301	X	X	X	X	X	X	397	76
	石川 Ishikawa	9,219	1,118	X	X	X	X	249	47	X	X
	福井 Fukui	3,833	441	-	-	3	1	X	X	X	X
	計 Total	22,878	2,860	61	9	330	65	345	64	674	128
名古屋 Nagoya	岐阜 Gifu	8,175	940	236	14	X	X	X	X	1,700	371
	静岡 Shizuoka	4,888	575	X	X	X	X	X	X	4,510	1,105
	愛知 Aichi	26,250	3,279	4,439	346	12,569	2,970	1,739	372	14,308	3,342
	三重 Mie	3,975	434	X	X	11,210	2,602	1,089	222	12,300	2,824
	計 Total	43,288	5,229	8,245	635	25,737	6,034	7,080	1,608	32,818	7,642
大阪 Osaka	滋賀 Shiga	2,693	277	X	X	X	X	X	X	71	12
	京都 Kyoto	114,702	14,875	X	X	X	X	X	X	31,882	7,964
	大阪 Osaka	3,064	374	X	X	X	X	X	X	12,909	3,124
	兵庫 Hyogo	215,172	27,639	4,285	319	4,687	1,168	1,105	199	5,792	1,367
	奈良 Nara	4,494	488	-	-	X	X	X	X	51	10
	和歌山 Wakayama	3,704	426	-	-	X	X	X	X	678	164
	計 Total	343,829	44,079	6,982	533	37,737	9,447	13,647	3,194	51,383	12,640
広島 Hiroshima	鳥取 Tottori	1,688	170	-	-	1	0	198	35	199	35
	島根 Shimane	3,414	352	-	-	0	0	172	34	172	34
	岡山 Okayama	5,175	584	-	-	0	0	243	44	243	44
	広島 Hiroshima	18,653	2,460	X	X	X	X	755	164	X	X
	山口 Yamaguchi	2,647	287	△ 1	0	△ 1	0	X	X	X	X
計 Total	31,577	3,853	X	X	X	X	X	X	X	X	
高松 Takamatsu	徳島 Tokushima	1,607	162	X	X	X	X	X	X	1,410	343
	香川 Kagawa	2,268	298	-	-	-	-	X	X	X	X
	愛媛 Ehime	3,817	455	-	-	1	0	X	X	X	X
	高知 Kochi	7,895	1,039	-	-	122	21	1,180	249	1,302	270
	計 Total	15,587	1,954	X	X	X	X	X	X	3,162	696
福岡 Fukuoka	福岡 Fukuoka	11,242	1,288	X	X	20,849	5,167	49,406	11,875	70,254	17,042
	佐賀 Saga	4,351	506	-	-	X	X	X	X	5,984	1,425
	長崎 Nagasaki	1,779	201	-	-	X	X	X	X	3,954	854
	計 Total	17,372	1,996	X	X	22,727	5,633	57,467	13,688	80,192	19,321
熊本 Kumamoto	熊本 Kumamoto	X	X	X	X	X	X	31,656	7,523	X	X
	大分 Oita	5,945	717	X	X	X	X	124,928	29,959	X	X
	宮崎 Miyazaki	X	X	-	-	X	X	102,787	24,123	X	X
	鹿児島 Kagoshima	0	0	X	X	1,123	264	144,858	35,177	145,981	35,441
計 Total	X	X	153	10	8,729	2,085	404,229	96,781	412,958	98,866	
沖縄 Okinawa	沖縄 Okinawa	X	X	-	-	X	X	X	X	27,909	5,675
全 国 計 Grand Total		729,686	91,760	65,171	5,013	424,617	99,711	538,957	127,331	963,568	227,042

(注) この表は、「(1)課税状況」の「課税実数」欄を都道府県別に示したものである。

みりん Mirin (rice cooking wine)		ビール Beer		果実酒類 Fruit wines						区分 Type		
				果実酒 Fruit wine		甘味果実酒 Sweet fruit wine		計 Total		国税局・都道府県 Regional Taxation Bureau /Prefecture		
数量 Volume	税額 Amount of tax	数量 Volume	税額 Amount of tax	数量 Volume	税額 Amount of tax	数量 Volume	税額 Amount of tax	数量 Volume	税額 Amount of tax			
k/l	百万円 Million yen	k/l	百万円 Million yen	k/l	百万円 Million yen	k/l	百万円 Million yen	k/l	百万円 Million yen			
541	11	163,033	36,142	4,802	299	158	19	4,961	318	北海道	Hokkaido	札幌 Sapporo
X	X	X	X	X	X	X	X	924	44	青森	Aomori	仙台 Sendai
-	-	690	135	492	26	0	0	492	26	岩手	Iwate	
-	-	136,574	30,313	X	X	X	X	1,131	68	宮城	Miyagi	
X	X	158	28	X	X	X	X	97	5	秋田	Akita	
-	-	X	X	1,154	63	3	0	1,157	63	山形	Yamagata	
-	-	234,118	51,962	X	X	X	X	1,486	67	福島	Fukushima	
X	X	371,668	82,461	5,147	255	140	18	5,287	274	計	Total	
X	X	443,151	98,373	X	X	X	X	3,438	163	茨城	Ibaraki	関東信越 Kanto Shinetsu
6	0	41,716	9,254	X	X	X	X	2,543	194	栃木	Tochigi	
-	-	47,754	10,591	1,299	89	34	6	1,334	95	群馬	Gunma	
X	X	274	51	203	10	-	-	203	10	埼玉	Saitama	
X	X	1,349	270	483	26	1	0	483	26	新潟	Niigata	
X	X	1,095	215	3,273	206	18	2	3,291	208	長野	Nagano	
1,695	37	535,339	118,754	10,798	634	495	62	11,292	696	計	Total	
41,452	873	180,411	40,043	X	X	X	X	4,352	249	千葉	Chiba	東京 Tokyo
X	X	80,543	17,861	X	X	X	X	2	0	東京	Tokyo	
X	X	398,261	88,395	25,191	1,729	417	49	25,608	1,778	神奈川	Kanagawa	
X	X	346	61	27,476	1,842	246	28	27,722	1,870	山梨	Yamanashi	
47,614	997	659,561	146,360	56,780	3,790	903	107	57,684	3,897	計	Total	
X	X	122	22	X	X	X	X	28	2	富山	Toyama	金沢 Kanazawa
X	X	36,198	8,033	X	X	-	-	X	X	石川	Ishikawa	
X	X	32	6	X	X	-	-	X	X	福井	Fukui	
31	1	36,352	8,060	X	X	X	X	68	3	計	Total	
618	14	101	18	49	2	2	0	51	3	岐阜	Gifu	名古屋 Nagoya
X	X	81,918	18,148	X	X	X	X	2,066	100	静岡	Shizuoka	
9,766	225	387,048	85,918	X	X	X	X	1,181	65	愛知	Aichi	
X	X	512	93	186	9	-	-	186	9	三重	Mie	
10,647	245	469,579	104,177	3,390	165	94	11	3,484	177	計	Total	
0	0	61,697	13,693	X	X	X	X	62	3	滋賀	Shiga	大阪 Osaka
X	X	67,067	14,882	393	22	32	3	425	26	京都	Kyoto	
X	X	296,574	65,831	4,068	224	1,157	141	5,225	364	大阪	Osaka	
15,832	342	354,818	78,755	1,240	60	73	7	1,313	67	兵庫	Hyogo	
31	1	X	X	X	X	-	-	X	X	奈良	Nara	
X	X	X	X	X	X	X	X	X	X	和歌山	Wakayama	
44,105	923	780,267	173,181	5,791	310	1,264	151	7,055	461	計	Total	
X	X	130	23	X	X	X	X	X	X	鳥取	Tottori	広島 Hiroshima
X	X	X	X	X	X	X	X	675	58	島根	Shimane	
3,786	82	96,267	21,364	X	X	X	X	8,489	597	岡山	Okayama	
1,190	28	7,592	1,678	X	X	X	X	435	31	広島	Hiroshima	
-	-	X	X	X	X	-	-	X	X	山口	Yamaguchi	
4,985	110	104,120	23,089	9,163	633	503	56	9,666	689	計	Total	
315	8	X	X	X	X	X	X	X	X	徳島	Tokushima	高松 Takamatsu
X	X	X	X	X	X	X	X	37	2	香川	Kagawa	
X	X	79,477	17,639	276	13	-	-	276	13	愛媛	Ehime	
X	X	X	X	X	X	-	-	X	X	高知	Kochi	
322	8	79,675	17,674	X	X	X	X	336	17	計	Total	
X	X	332,038	73,704	X	X	X	X	X	X	福岡	Fukuoka	福岡 Fukuoka
2	0	X	X	X	X	X	X	X	X	佐賀	Saga	
0	0	X	X	X	X	X	X	-	-	長崎	Nagasaki	
X	X	335,031	74,364	1,218	66	152	18	1,370	85	計	Total	
X	X	14,712	3,260	X	X	X	X	328	27	熊本	Kumamoto	熊本 Kumamoto
-	-	33,800	7,498	726	34	14	2	740	36	大分	Oita	
X	X	137	24	317	15	1	0	318	15	宮崎	Miyazaki	
X	X	174	31	X	X	X	X	98	8	鹿児島	Kagoshima	
559	17	48,823	10,814	1,291	64	193	22	1,484	86	計	Total	
X	X	29,729	5,350	172	8	-	-	172	8	沖縄	Okinawa	沖縄 Okinawa
110,722	2,353	3,613,177	800,426	98,938	6,245	3,920	466	102,859	6,711	全国計 Grand Total		

Note: This table shows "Actual number of taxation" in "(1) Statistics of taxation" by prefectures.

(3) 都道府県別の課税状況 (その2)

Statistics of taxation by prefectures (Part 2)

区分 Type 国税局・都道府県 Regional Taxation Bureau / Prefecture		ウ イ ス キ ー 類 Whiskies						スピリッツ類 Spirits	
		ウ イ ス キ ー Whisky		ブ ラ ン デ ー Brandy		計 Total			
		数 量 Volume	税 額 Amount of tax	数 量 Volume	税 額 Amount of tax	数 量 Volume	税 額 Amount of tax		
		k/l	百万円 Million yen	k/l	百万円 Million yen	k/l	百万円 Million yen	k/l	百万円 Million yen
札幌 Sapporo	北海道 Hokkaido	3,211	1,265	245	97	3,456	1,362	2,168	227
仙台 Sendai	青森 Aomori	X	X	X	X	X	X	X	X
	岩手 Iwate	X	X	X	X	X	X	-	-
	宮城 Miyagi	X	X	X	X	X	X	3,063	290
	秋田 Akita	-	-	X	X	X	X	X	X
	山形 Yamagata	-	-	X	X	X	X	-	-
	福島 Fukushima	X	X	-	-	X	X	0	0
	計 Total	4,032	1,537	250	98	4,282	1,635	3,172	305
関東信越 Kanto Shinetsu	茨城 Ibaraki	X	X	X	X	△ 4	△ 1	29	15
	栃木 Tochigi	X	X	X	X	17,304	6,324	18,207	1,675
	群馬 Gunma	X	X	0	0	X	X	21	2
	埼玉 Saitama	X	X	-	-	X	X	△ 16	△ 9
	新潟 Niigata	X	X	X	X	8	3	45	20
	長野 Nagano	X	X	X	X	17	8	3,298	262
	計 Total	16,332	5,959	1,091	420	17,424	6,379	21,584	1,965
東京 Tokyo	千葉 Chiba	17,873	6,365	939	369	18,812	6,735	5,434	933
	東京 Tokyo	0	0	0	0	0	0	2,279	182
	神奈川 Kanagawa	X	X	X	X	X	X	14,757	1,384
	山梨 Yamanashi	X	X	X	X	X	X	4	2
	計 Total	24,396	8,718	1,698	671	26,096	9,389	22,474	2,500
金沢 Kanazawa	富山 Toyama	X	X	X	X	X	X	X	X
	石川 Ishikawa	-	-	-	-	-	-	X	X
	福井 Fukui	-	-	-	-	-	-	1	1
	計 Total	X	X	X	X	X	X	9	3
名古屋 Nagoya	岐阜 Gifu	X	X	-	-	X	X	3	1
	静岡 Shizuoka	X	X	X	X	X	X	937	334
	愛知 Aichi	X	X	X	X	1,848	563	2,122	195
	三重 Mie	X	X	X	X	X	X	728	62
	計 Subtotal	4,680	1,806	572	225	5,252	2,031	3,790	592
大阪 Osaka	滋賀 Shiga	X	X	X	X	X	X	X	X
	京都 Kyoto	X	X	X	X	820	310	1,796	144
	大阪 Osaka	X	X	X	X	12,090	4,598	12,201	1,139
	兵庫 Hyogo	X	X	X	X	232	90	1,251	142
	奈良 Nara	-	-	-	-	-	-	0	0
	和歌山 Wakayama	-	-	X	X	X	X	X	X
	計 Total	10,737	4,053	2,406	947	13,143	4,999	15,265	1,432
広島 Hiroshima	鳥取 Tottori	-	-	-	-	-	-	-	-
	島根 Shimane	-	-	-	-	-	-	-	-
	岡山 Okayama	-	-	X	X	X	X	3	0
	広島 Hiroshima	X	X	X	X	X	X	X	X
	山口 Yamaguchi	X	X	-	-	-	-	X	X
	計 Total	X	X	X	X	1,363	515	2,249	202
高松 Takamatsu	徳島 Tokushima	X	X	X	X	X	X	0	0
	香川 Kagawa	-	-	-	-	-	-	-	-
	愛媛 Ehime	-	-	-	-	-	-	X	X
	高知 Kochi	-	-	X	X	X	X	X	X
	計 Total	X	X	X	X	X	X	4	2
福岡 Fukuoka	福岡 Fukuoka	X	X	X	X	X	X	0	0
	佐賀 Saga	2,113	814	X	X	X	X	X	X
	長崎 Nagasaki	X	X	X	X	X	X	X	X
	計 Total	X	X	X	X	2,853	1,108	2,728	246
熊本 Kumamoto	熊本 Kumamoto	X	X	X	X	X	X	1,112	106
	大分 Oita	0	0	1	0	1	0	X	X
	宮崎 Miyazaki	X	X	X	X	X	X	0	0
	鹿児島 Kagoshima	X	X	X	X	X	X	X	X
	計 Total	571	224	212	83	X	X	1,137	116
沖縄 Okinawa	沖縄 Okinawa	-	-	X	X	X	X	85	40
全国計 Grand Total		67,116	24,766	7,535	2,960	74,654	27,726	74,665	7,630

リキュール類 Liqueurs		雑 酒 Miscellaneous liquors		合 計 Total		区 分 Type	
数 量 Volume	税 額 Amount of tax	数 量 Volume	税 額 Amount of tax	数 量 Volume	税 額 Amount of tax	国税局・都道府県 Regional Taxation Bureau /Prefecture	
<i>kl</i>	百万円 Million yen	<i>kl</i>	百万円 Million yen	<i>kl</i>	百万円 Million yen		
16,554	1,393	142,412	15,054	369,942	61,193	北海道 Hokkaido	札幌 Sapporo
421 X 18,311 X 44 9,672 28,502	34 X 1,502 X 5 772 2,318	9 55 168,021 6 25 94,562 262,678	1 8 17,692 1 4 10,583 28,287	7,863 9,223 349,735 38,294 15,630 361,654 782,399	901 1,193 54,714 5,841 2,008 66,147 130,804	青森 Aomori 岩手 Iwate 宮城 Miyagi 秋田 Akita 山形 Yamagata 福島 Fukushima 計 Subtotal	仙台 Sendai
42,237 81,026 31,394 4,308 109 8,019 167,093	3,437 6,712 2,497 554 22 1,113 14,334	311,196 32,791 74,566 231 199 26 419,009	33,428 3,747 8,849 25 22 3 46,073	851,965 229,203 183,633 32,844 57,734 31,261 1,386,640	146,397 35,245 27,871 4,207 7,873 3,668 225,261	茨城 Ibaraki 栃木 Tochigi 群馬 Gunma 埼玉 Saitama 新潟 Niigata 長野 Nagano 計 Total	関東信越 Kanto Shinetsu
50,792 20,166 69,910 369 141,237	4,531 1,602 5,963 80 12,177	119,714 62,214 235,619 35 417,582	10,522 7,037 27,022 4 44,584	623,166 168,523 820,987 43,647 1,656,323	104,850 27,112 139,717 3,981 275,660	千葉 Chiba 東京 Tokyo 神奈川 Kanagawa 山梨 Yamanashi 計 Total	東京 Tokyo
31 4,809 91 4,931	4 394 10 408	17 40,110 1 40,128	2 4,476 0 4,478	10,507 90,615 4,011 105,133	1,416 14,070 464 15,951	富山 Toyama 石川 Ishikawa 福井 Fukui 計 Total	金沢 Kanazawa
239 82,868 29,151 15,191 127,449	28 7,211 2,361 1,529 11,129	37 63,875 258,128 577 322,617	4 5,689 28,222 80 33,995	11,161 245,285 734,240 36,481 1,027,167	1,394 34,660 124,518 5,278 165,851	岐阜 Gifu 静岡 Shizuoka 愛知 Aichi 三重 Mie 計 Total	名古屋 Nagoya
3,371 69,258 36,379 35,943 381 1,348 146,680	270 5,522 3,102 3,410 48 149 12,502	61,178 104,296 152,404 213,253 12 1 531,144	7,177 12,189 15,453 26,011 1 0 60,832	129,079 415,726 536,061 847,890 5,001 6,096 1,939,853	21,434 56,555 94,133 138,142 554 767 311,584	滋賀 Shiga 京都 Kyoto 大阪 Osaka 兵庫 Hyogo 奈良 Nara 和歌山 Wakayama 計 Total	大阪 Osaka
21 27 49,440 9,908 211 59,607	3 3 3,970 827 23 4,826	- X 156,830 9,147 X 165,998	- X 16,806 1,146 X 17,954	2,087 4,380 320,247 57,132 3,038 386,884	234 459 43,453 8,176 342 52,663	鳥取 Tottori 島根 Shimane 岡山 Okayama 広島 Hiroshima 山口 Yamaguchi 計 Total	広島 Hiroshima
1,901 20 3,260 169 5,350	323 2 263 28 616	X 0 26,244 X 26,260	X 0 2,977 X 2,978	6,407 2,506 113,456 9,414 131,783	929 335 21,416 1,344 24,023	徳島 Tokushima 香川 Kagawa 愛媛 Ehime 高知 Kochi 計 Total	高松 Takamatsu
21,050 11,598 508 33,156	1,703 975 44 2,723	X X 0 295,821	X X 0 33,601	722,898 39,868 6,290 769,056	126,489 5,874 1,108 133,471	福岡 Fukuoka 佐賀 Saga 長崎 Nagasaki 計 Total	福岡 Fukuoka
4,412 275 138 1,167 5,992	377 41 20 158 595	24,433 52,606 20 410 77,469	2,950 4,756 3 13 7,722	88,482 218,296 103,868 148,444 559,090	16,761 43,007 24,253 35,685 119,706	熊本 Kumamoto 大分 Oita 宮崎 Miyazaki 鹿児島 Kagoshima 計 Total	熊本 Kumamoto
6,473	429	17,978	1,939	82,357	13,442	沖縄 Okinawa	沖縄 Okinawa
743,024	63,451	2,719,096	297,497	9,196,627	1,529,609	全 国 計 Grand Total	

8-3 製 成 数 量 Volume of Production

(1) 製 成 数 量
Volume of production

区 分 Type	製 成 数 量 等 Volume of production, etc.				
	製 成 Production	アルコール等 混 和 Mixing of alcohol, etc.	しょうちゅうの 品目別アルコール 分等変更 Change of alcohol content by item of <i>shochu</i> , etc.	用 途 変 更 等 Change of intended use	計 Total
	①	②	③	④	⑤ (①+②+③-④)
清 酒 <i>Sake</i>	(510,188)				(506,754)
	501,987	31	-	3,029	498,993
合 成 清 酒 <i>Sake compound</i>	(43,513)				(40,886)
	35,587	-	-	1,157	34,428
Shochu し ょ う ち ゅう	甲 類 Group A	444,106	206	42,929	44,634
	乙 類 Group B	468,137	328	610,514	479,986
	計 Subtotal	912,244	534	653,443	524,624
み り ん <i>Mirin</i> (rice cooking wine)	101,081	18,145	-	32,914	86,313
ビ ー ル Beer	3,666,452	-	-	16,717	3,649,732
Fruit wines 果 実 酒 類	果 実 酒 Fruit wine	144,935	1,858	-	57,442
	甘味果実酒 Sweet fruit wine	7,009	19	-	2,517
	計 Subtotal	151,944	1,877	-	59,957
Whiskies ウ イ ス キ ー 類	ウイスキー Whisky	98,233	3	-	36,520
	ブランデー Brandy	8,683	4	-	1,016
	計 Subtotal	106,917	7	-	37,537
スピリッツ類 Spirits	88,447	1	-	12,755	75,695
リキュール類 Liqueurs	872,519	4,117	-	134,846	741,794
Miscellaneous liquors 雑 酒	発 泡 酒 Sparkiling liquor	1,817,176	-	-	123,011
	粉 末 酒 Powder liquor	1,047,346	-	-	4,534
	その他の 雑 酒 Other miscellaneous liquors		-	-	
	計 Subtotal	2,864,516	-	-	127,546
合 計 Total	9,301,713	24,713	653,443	951,081	9,028,782

調査期間等：平成17年4月1日から平成18年3月31日までの間の製成数量を示したものである。

- (注) 1 犯則分は含まない。
 2 () 書は、アルコール分20度分に換算したものである。

(単位 : kL)
(In kL)

手持数量 Volume in stock	製成数量の累年比較 Yearly composition of volume of production			区分 Type
	平成14年度 FY2002	平成15年度 FY2003	平成16年度 FY2004	
(492,658)	(619,709)	(586,451)	(522,698)	清酒 Sake
517,770	633,369	600,955	523,798	
(3,887)	(44,013)	(42,344)	(15,739)	合成清酒 Sake compound
4,841	40,058	34,261	37,771	
28,814	411,382	445,900	451,775	甲類 Group A
383,135	415,719	477,396	591,102	乙類 Group B
411,949	827,106	923,297	1,042,876	計 Subtotal
14,354	100,233	104,900	102,965	みりん Mirin (rice cooking wine)
70,851	4,299,962	3,958,868	3,844,468	ビール Beer
52,503	83,596	75,163	65,293	果実酒 Fruit wine
2,270	5,275	5,146	4,443	甘味果実酒 Sweet fruit wine
54,772	88,872	80,305	69,735	計 Subtotal
37,126	79,144	70,532	63,894	ウイスキー Whisky
2,748	9,643	9,815	7,953	ブランデー Brandy
39,876	88,786	80,346	71,848	計 Subtotal
8,163	52,776	46,954	75,569	スピリッツ類 Spirits
56,130	557,694	594,935	713,818	リキュール類 Liqueurs
44,936	2,623,885	2,502,788	2,282,146	発泡酒 Sparkiling liquor
				粉末酒 Powder liquor
30,866	1,705	46,354	281,659	その他の酒 Other miscellaneous liquors
75,802	2,625,590	2,549,141	2,563,804	計 Subtotal
1,254,529	9,314,460	8,973,974	9,046,665	合計 Total

Period covered by survey: The table shows the volume of production during the period from April 1, 2005 to March 31, 2006.

Note:1 Figures for tax crime are not included.

2 Figures in the brackets show the volume converted into the quantity of products with alcohol content of 20 %.

(2) 都道府県別の製成数量

Volume of production by prefectures

区分 Type 国税局・都道府県 Regional Taxation Bureau / Prefecture		製 成 数 量 等 Volume of production, etc.						
		清 酒 Sake	合成清酒 Sake compound	し ょ う ち ゅ う Shochu			み り ん Mirin (rice cooking wine)	ビ ー ル Beer
				甲 類 Group A	乙 類 Group B	計 Subtotal		
札幌 Sapporo	北海道 Hokkaido	5,614	226	30,790	808	31,597	5	144,267
仙台 Sendai	青森 Aomori	4,035	X	X	X	84	X	X
	岩手 Iwate	4,390	X	421	163	584	-	1,137
	宮城 Miyagi	7,282	X	X	X	6,737	-	139,088
	秋田 Akita	17,479	1,015	X	X	9,316	X	178
	山形 Yamagata	8,891	-	X	X	2,044	-	X
	福島 Fukushima	13,841	X	761	594	1,355	-	234,615
	計 Total	55,918	X	18,178	1,941	20,120	X	375,146
関東信越 Kanto Shinetsu	茨城 Ibaraki	5,360	X	34,897	△ 485	34,412	X	444,615
	栃木 Tochigi	6,192	-	X	X	42,121	-	37,941
	群馬 Gunma	3,586	X	X	X	25,077	-	59,016
	埼玉 Saitama	12,730	X	1,361	331	1,691	X	335
	新潟 Niigata	41,361	88	X	X	511	X	1,762
	長野 Nagano	9,840	X	268	1,253	1,521	X	1,121
	計 Total	79,069	2,413	102,265	3,068	105,333	1,185	544,790
東京 Tokyo	千葉 Chiba	9,927	11,949	147,436	2,785	150,222	25,741	165,511
	東京 Tokyo	1,839	X	X	X	646	X	94,675
	神奈川 Kanagawa	999	X	X	X	38,505	X	407,768
	山梨 Yamanashi	9,340	X	1,179	41	1,220	X	353
	計 Total	22,105	18,984	187,123	3,469	190,593	28,144	668,307
金沢 Kanazawa	富山 Toyama	5,909	X	X	X	394	X	145
	石川 Ishikawa	7,309	X	X	X	X	X	39,008
	福井 Fukui	2,746	-	-	X	X	X	42
	計 Total	15,964	51	320	436	757	29	39,195
名古屋 Nagoya	岐阜 Gifu	4,547	199	X	X	806	456	103
	静岡 Shizuoka	4,015	X	X	X	3,196	X	88,690
	愛知 Aichi	19,648	3,734	11,299	1,384	12,682	10,106	371,334
	三重 Mie	3,279	X	X	X	13,328	X	436
	計 Total	31,489	5,682	24,574	5,438	30,012	10,735	460,563
大阪 Osaka	滋賀 Shiga	5,195	X	X	X	91	-	66,192
	京都 Kyoto	70,175	X	X	X	20,441	X	71,347
	大阪 Osaka	1,317	X	X	X	11,035	X	344,062
	兵庫 Hyogo	151,634	2,277	4,548	1,764	6,311	12,539	341,638
	奈良 Nara	4,646	-	△ 5	37	32	2	X
	和歌山 Wakayama	3,717	-	X	X	827	X	X
	計 Total	236,684	3,709	35,810	2,929	38,737	37,047	823,358
広島 Hiroshima	鳥取 Tottori	1,084	-	-	467	467	X	X
	島根 Shimane	2,203	-	1	158	159	X	X
	岡山 Okayama	5,382	-	-	222	222	6,323	102,234
	広島 Hiroshima	12,974	X	X	X	3,397	1,151	2,359
	山口 Yamaguchi	1,851	-	-	98	98	-	83
	計 Total	23,494	X	X	X	4,343	7,490	104,873
高松 Takamatsu	徳島 Tokushima	772	X	X	X	1,365	164	X
	香川 Kagawa	1,869	-	-	57	57	X	X
	愛媛 Ehime	2,411	-	△ 1	1,050	1,049	X	84,582
	高知 Kochi	4,967	-	△ 33	1,779	1,746	X	X
	計 Total	10,019	X	X	X	4,217	△ 23	84,780
福岡 Fukuoka	福岡 Fukuoka	5,449	X	X	X	84,039	X	320,369
	佐賀 Saga	4,257	-	-	1,880	1,880	-	X
	長崎 Nagasaki	944	-	X	X	4,359	-	X
	計 Total	10,650	X	X	X	90,278	X	320,452
熊本 Kumamoto	熊本 Kumamoto	X	X	X	X	40,185	X	14,741
	大分 Oita	4,929	X	X	X	95,536	-	37,143
	宮崎 Miyazaki	X	-	X	X	125,182	X	147
	鹿児島 Kagoshima	-	X	1,175	232,634	233,809	X	176
	計 Total	X	X	9,008	485,705	494,712	163	52,207
沖縄 Okinawa	沖縄 Okinawa	X	-	X	X	30,907	X	31,794
全国計 Grand Total		498,993	34,428	442,612	598,995	1,041,606	86,313	3,649,732

(注) この表は、「(1)製成数量」の「製成数量等⑤」欄を都道府県別に示したものである。

(単位：kl)
(In kl)

製 成 数 量 等 Volume of production, etc.								区 分 Type		
果 実 酒 類 Fruit wines			ウ イ ス キ ー 類 Whiskies			そ の 他 Others	計 Total	国 税 局 ・ 都 道 府 県 Regional Taxation Bureau / Prefecture		
果 実 酒 Fruit wine	甘 味 果 実 酒 Sweet fruit wine	計 Subtotal	ウ イ ス キ ー Whisky	ブ ラ ン デ ー Brandy	計 Subtotal					
5,871	43	5,916	13	0	13	89,114	276,751	北海道 Hokkaido	札幌 Sapporo	
X	X	1,075	X	X	21	546	7,210	青 森 Aomori		仙 台 Sendai
497	△ 2	495	X	X	X	71	6,679	岩 手 Iwate		
X	X	7	X	X	X	152,368	306,673	宮 城 Miyagi		
X	X	93	-	X	X	71	28,152	秋 田 Akita		
1,083	6	1,089	-	X	X	64	12,140	山 形 Yamagata		
X	X	11,608	X	-	X	104,678	366,110	福 島 Fukushima		
14,282	84	14,367	1,198	24	1,222	257,798	726,964	計 Total		
X	X	△ 30	X	X	△ 1	340,209	825,859	茨 城 Ibaraki		
X	X	6,937	X	X	19,201	187,791	300,183	栃 木 Tochigi		
33	9	42	X	-	X	142,537	231,894	群 馬 Gunma		
142	△ 1	141	X	-	X	3,530	19,026	埼 玉 Saitama		
235	-	235	X	X	10	421	44,400	新 潟 Niigata		
3,554	13	3,567	X	X	2	12,792	28,921	長 野 Nagano		
8,851	2,041	10,892	17,140	2,176	19,315	687,280	1,450,283	計 Total		
△ 229	183	△ 46	10,351	1,031	11,382	211,479	586,168	千 葉 Chiba		東 京 Tokyo
X	X	△ 2	X	X	X	153,680	250,899	東 京 Tokyo		
X	X	17,112	X	X	X	242,979	717,286	神 奈 川 Kanagawa		
27,073	209	27,282	21,188	14	21,202	106	60,267	山 梨 Yamanashi		
43,690	656	44,346	32,589	1,301	33,890	608,244	1,614,620	計 Total		
X	X	38	X	X	X	28	6,586	富 山 Toyama		金 沢 Kanazawa
X	-	X	-	-	-	22,551	69,222	石 川 Ishikawa		
X	-	X	-	-	-	93	2,934	福 井 Fukui		
X	X	73	X	X	X	22,672	78,742	計 Total		
X	X	X	X	-	X	266	6,391	岐 阜 Gifu		名 古 屋 Nagoya
X	X	X	X	X	X	159,656	267,852	静 岡 Shizuoka		
X	0	X	X	X	X	260,979	678,554	愛 知 Aichi		
-	-	-	X	X	X	23,147	42,070	三 重 Mie		
8,813	2	8,815	3,292	233	3,525	444,048	994,867	計 Total		
X	X	X	X	X	X	62,348	133,907	滋 賀 Shiga		大 阪 Osaka
86	356	442	X	X	X	209,638	395,597	京 都 Kyoto		
△ 6	776	771	X	X	10,487	162,673	532,373	大 阪 Osaka		
354	54	408	X	X	X	365,175	880,244	大 阪 Osaka		
X	-	X	-	-	-	373	5,093	兵 庫 Hyogo		
X	X	31	-	X	X	3,034	8,595	奈 良 Nara		
532	1,190	1,724	7,440	3,865	11,304	803,241	1,955,809	和 歌 山 Wakayama		
X	X	X	-	-	-	31	1,763	鳥 取 Tottori		広 島 Hiroshima
X	X	X	-	-	-	52	3,170	島 根 Shimane		
X	X	X	-	X	X	299,048	419,268	岡 山 Okayama		
135	-	135	X	X	X	3,733	24,908	広 島 Hiroshima		
X	-	X	-	-	-	208	2,253	山 口 Yamaguchi		
6,515	412	6,927	X	X	12	303,072	451,362	計 Total		
X	X	X	X	X	X	1,929	4,927	徳 島 Tokushima		高 松 Takamatsu
X	X	X	-	-	-	10	2,092	香 川 Kagawa		
-	-	-	-	-	-	20,105	108,149	愛 媛 Ehime		
X	-	X	-	X	X	301	6,850	高 知 Kochi		
50	9	59	X	X	2	22,345	122,018	計 Subtotal		
X	X	X	X	X	X	208,551	619,007	福 岡 Fukuoka		福 岡 Fukuoka
X	-	X	-	X	X	50	6,211	佐 賀 Saga		
X	X	X	X	X	X	509	5,873	長 崎 Nagasaki		
X	X	39	X	X	△ 1	209,110	631,091	計 Subtotal		
X	X	X	X	X	X	25,906	83,831	熊 本 Kumamoto		熊 本 Kumamoto
X	X	X	-	52	52	55,172	192,877	大 分 Oita		
376	-	376	X	X	X	199	126,070	宮 崎 Miyazaki		
X	X	X	X	X	X	1,687	236,039	鹿 児 島 Kagoshima		
452	72	524	43	57	99	82,964	638,817	計 Subtotal		
178	-	178	X	X	X	24,570	87,458	沖 縄 Okinawa		沖 縄 Okinawa
89,345	4,510	93,860	61,717	7,669	69,383	3,554,458	9,028,782	全 国 計 Grand Total		

Note: This table shows "Volume of production, etc ⑤" in "(1) Volume of production" by prefectures.

8-4 販売（消費）数量 Volume of Sales (Consumption)

(1) 酒類の販売（消費）数量

Volume of sales (consumption) of liquors

区 分 Type	酒 類 製 造 者 の 移 出 数 量 Volume of shipment by liquor manufacturers						計 Total
	製 造 場 (課 税) Manufacturing factories (taxable)	製 造 場 の 支 店 等 Branches of manufacturing factory, etc.	卸 売 業 者 Wholesalers	小 売 業 者 Retailers	消 費 者 Consumers ①		
清 酒 Sake	1,040	114,672	516,050	84,215	16,091	732,062	
成 清 酒 Sake compound	229	40,266	22,814	1,230	634	65,174	
Shochu し ち ゅ う う	甲 類 Group A	17,569	273,893	122,623	8,945	1,197	424,229
	乙 類 Group B	3,175	96,660	360,483	44,950	4,608	509,874
	計 Sub total	20,743	370,556	483,098	53,897	5,806	934,104
み り ん Mirin (rice cooking wine)	288	69,209	33,376	3,172	4,680	110,724	
ビ ー ル Beer	358	3,464,593	103,677	6,558	8,684	3,583,876	
Fruit wines 果 実 酒 類	果 実 酒 Fruit wine	626	52,145	38,370	2,646	5,139	98,932
	甘 味 果 実 酒 Sweet fruit wine	4	1,489	2,064	97	260	3,917
	計 Subtotal	630	53,633	40,437	2,746	5,397	102,845
Whiskies ウ イ ス キ ー 類	ウ イ ス キ ー Whisky	13,231	21,263	30,634	16	209	65,361
	ブ ラ ン デ ー Brandy	507	2,760	4,142	18	78	7,503
	計 Subtotal	13,738	24,024	34,777	35	287	72,865
ス ピ リ ッ ツ 類 Spirits	1,345	30,528	42,250	62	573	74,755	
リ キ ュ ー ル 類 Liqueurs	11,908	536,619	183,728	1,922	2,585	736,763	
Miscellaneous liquors 雑 酒	発 泡 酒 Sparkiling liquor	134	1,528,530	134,822	558	1,098	1,665,144
	粉 末 酒 Powder liquor	274	985,370	48,828	158	1,452	1,036,082
	そ の 他 の 雑 酒 Other miscellaneous liquors						
	計 Subtotal	406	2,513,898	183,645	716	2,546	2,701,217
合 計 Total	50,691	7,218,008	1,643,860	154,571	47,289	9,114,417	

調査期間等：平成17年4月1日から平成18年3月31日までの間の販売（消費）数量の状況を示したものである。

(注) 沖縄分は含まない。

(単位：kL)

(In kL)

販売業者の販売数量 Volume of sales by distributors		平成18年3月 31日現在 販売業者の 手持数量 Volume in stock under distributors as of March 31, 2006	消費者に対 する販売数 量計 Total volume of sales to consumers	販売（消費）数量の累年比較 Yearly comparison of volume of sales (consumption)			区 分 Type
販売業者 Distributors	消費者 Consumers ②			平成14年度 FY2002	平成15年度 FY2003	平成16年度 FY2004	
1,115,897	703,217	93,064	719,311	888,283	826,467	745,734	清 酒 Sake
128,788	62,091	6,500	62,726	62,334	63,455	62,518	合 成 清 酒 Sake compound
1,132,474	495,375	71,824	496,573	468,026	486,695	496,892	甲 類 Group A
861,595	497,362	92,222	501,968	364,065	434,785	486,182	乙 類 Group B
1,994,067	992,741	164,039	998,546	832,089	921,490	983,070	計 Subtotal
237,423	102,703	11,558	107,380	99,954	103,520	103,226	み り ん Mirin (rice cooking wine)
7,577,173	3,399,260	219,497	3,407,940	4,132,270	3,783,324	3,616,890	ビ ー ル Beer
448,416	233,040	87,565	238,178	258,824	236,942	225,543	果 実 酒 Fruit wine
13,407	8,328	3,000	8,589	11,755	9,686	8,343	甘味果実酒 Sweet fruit wine
461,819	241,360	90,570	246,762	270,584	246,627	233,870	計 Subtotal
191,477	83,109	24,731	83,320	106,004	97,782	87,965	ウイスキー Whisky
22,895	10,623	4,022	10,699	16,096	13,873	11,979	ブランデー Brandy
214,379	93,739	28,762	94,025	122,113	111,656	99,940	計 Subtotal
389,967	61,777	26,345	62,350	26,272	38,276	59,185	スピリッツ類 Spirits
1,779,672	733,316	98,719	735,898	540,886	579,792	691,903	リキュール類 Liqueurs
3,714,925	1,678,079	137,546	1,679,181	2,465,235	2,402,843	2,213,264	発 泡 酒 Sparkling liquor
2,275,542	896,801	77,173	898,259	15,047	42,535	232,026	粉 末 酒 Powder liquor
5,990,463	2,574,905	214,719	2,577,453	2,480,265	2,445,365	2,445,297	その他の雑酒 Other miscellaneous liquors
19,889,673	8,965,108	953,781	9,012,408	9,455,120	9,120,025	9,041,697	計 Subtotal
							合 計 Total

Period covered by survey, etc.: The table shows the volume of sales (consumption) during the period from April 1, 2005 to March 31, 2006.

Note: Figures for Okinawa are not included.

(2) 都道府県別の販売（消費）数量

Volume of sales (consumption) by prefectures

国税局・都道府県 Regional Taxation Bureau / Prefecture	区分 Type	清酒 Sake	合成清酒 Sake compound	しょうちゅう Shochu			みりん Mirin (rice cooking wine)	ビール Beer	果実酒 Fruit wines	
				甲類 Group A	乙類 Group B	計 Total			果実酒 Fruit wine	甘味果実酒 Sweet fruit wine
札幌 Sapporo	北海道 Hokkaido	30,537	3,106	49,312	6,166	55,479	3,819	151,009	12,577	583
仙台 Sendai	青森 Aomori	9,508	1,392	13,562	2,577	16,139	699	39,114	2,175	63
	岩手 Iwate	9,633	739	9,796	2,591	12,387	651	32,997	2,133	43
	宮城 Miyagi	15,402	1,556	13,351	5,839	19,189	1,909	55,174	4,246	129
	秋田 Akita	12,294	1,153	9,120	1,911	11,031	648	33,727	1,560	72
	山形 Yamagata	10,639	907	8,259	2,117	10,378	806	32,578	2,129	42
	福島 Fukushima	18,322	1,173	10,828	6,138	16,965	1,504	51,507	2,550	95
	計 Total	75,798	6,920	64,916	21,173	86,089	6,217	245,097	14,793	444
関東信越 Kanto Shinetsu	茨城 Ibaraki	17,607	1,493	14,088	6,974	21,063	1,586	65,185	3,626	87
	栃木 Tochigi	12,386	775	11,998	4,149	16,150	1,370	47,300	3,002	78
	群馬 Gunma	11,969	906	14,950	3,335	18,286	1,360	44,404	3,016	101
	埼玉 Saitama	31,662	2,660	40,527	13,457	53,982	3,866	130,721	13,230	261
	新潟 Niigata	36,048	2,636	12,038	4,413	16,451	2,034	78,674	3,677	143
	長野 Nagano	17,916	854	10,820	6,607	17,427	1,548	54,628	4,435	122
	計 Total	127,588	9,324	104,421	38,935	143,359	11,764	420,912	30,986	792
東京 Tokyo	千葉 Chiba	27,449	2,701	29,902	13,791	43,694	5,922	115,582	11,744	354
	東京 Tokyo	77,373	8,746	77,374	49,031	126,407	17,214	562,627	56,730	1,773
	神奈川 Kanagawa	36,650	3,233	42,053	20,044	62,098	5,640	185,724	17,250	376
	山梨 Yamanashi	4,921	418	4,925	2,559	7,484	573	20,028	4,633	109
	計 Total	146,393	15,098	154,254	85,425	239,683	29,349	883,961	90,357	2,612
金沢 Kanazawa	富山 Toyama	10,043	370	2,867	2,894	5,761	640	32,672	1,334	57
	石川 Ishikawa	10,587	517	2,520	3,544	6,064	845	34,728	1,505	80
	福井 Fukui	6,410	364	1,333	2,654	3,986	623	23,302	774	40
	計 Total	27,040	1,251	6,720	9,092	15,811	2,108	90,702	3,613	177
名古屋 Nagoya	岐阜 Gifu	13,287	944	3,763	6,701	10,465	1,682	48,184	2,028	124
	静岡 Shizuoka	21,394	2,316	18,464	11,295	29,759	2,812	89,542	5,380	161
	愛知 Aichi	32,871	3,347	17,825	22,400	40,223	8,037	208,457	10,736	384
	三重 Mie	9,948	1,150	4,816	5,177	9,993	1,524	39,979	1,715	84
	計 Total	77,500	7,757	44,868	45,573	90,440	14,055	386,162	19,859	753
大阪 Osaka	滋賀 Shiga	8,514	434	1,709	4,598	6,307	996	28,145	1,470	53
	京都 Kyoto	16,545	1,040	3,592	10,347	13,938	3,421	83,208	6,396	235
	大阪 Osaka	43,275	4,336	14,255	43,101	57,356	8,927	302,507	18,989	639
	兵庫 Hyogo	30,084	1,985	7,962	21,467	29,428	5,272	134,607	8,110	445
	奈良 Nara	7,130	376	1,473	4,674	6,146	915	25,576	1,322	74
	和歌山 Wakayama	7,860	411	1,745	4,441	6,186	1,118	27,886	1,131	56
	計 Total	113,408	8,582	30,736	88,628	119,361	20,649	601,929	37,418	1,502
広島 Hiroshima	鳥取 Tottori	4,987	545	940	3,175	4,115	679	15,734	623	44
	島根 Shimane	6,241	399	1,273	5,059	6,331	747	18,385	773	262
	岡山 Okayama	11,593	732	2,568	9,513	12,083	1,657	43,545	2,074	111
	広島 Hiroshima	16,205	1,089	4,762	16,761	21,524	2,453	80,241	3,837	224
	山口 Yamaguchi	8,412	654	3,007	8,916	11,924	1,226	38,966	1,352	113
計 Total	47,438	3,419	12,550	43,424	55,977	6,762	196,871	8,659	754	
高松 Takamatsu	徳島 Tokushima	4,647	306	1,026	3,935	4,961	760	19,398	696	45
	香川 Kagawa	5,690	453	1,108	4,631	5,740	1,589	25,927	1,026	53
	愛媛 Ehime	7,911	680	2,161	7,214	9,375	1,221	37,830	1,240	76
	高知 Kochi	6,105	323	2,390	3,585	5,974	603	27,164	793	39
	計 Total	24,353	1,762	6,685	19,365	26,050	4,173	110,319	3,755	213
福岡 Fukuoka	福岡 Fukuoka	22,777	2,445	7,893	39,585	47,478	3,422	133,649	7,915	306
	佐賀 Saga	5,708	491	1,170	5,703	6,873	522	22,048	1,010	31
	長崎 Nagasaki	7,046	738	4,034	10,165	14,199	859	36,975	1,375	76
	計 Total	35,531	3,674	13,097	55,453	68,550	4,803	192,672	10,300	413
熊本 Kumamoto	熊本 Kumamoto	4,899	701	2,971	17,672	20,643	1,273	43,288	2,042	93
	大分 Oita	5,122	525	3,990	10,266	14,254	726	27,201	1,448	88
	宮崎 Miyazaki	2,291	296	1,433	21,688	23,122	542	23,225	1,129	41
	鹿児島 Kagoshima	1,413	311	620	39,108	39,728	1,140	34,592	1,242	124
	計 Total	13,725	1,833	9,014	88,734	97,747	3,681	128,306	5,861	346
沖縄 Okinawa	沖縄 Okinawa	931	345	161	14,728	14,889	318	22,600	1,807	79
全国計 Grand Total		719,311	62,726	496,573	501,968	998,546	107,380	3,407,940	238,178	8,589

(注) 1 この表は、「(1)酒類の販売（消費）数量」の「消費者に対する販売数量計」欄を都道府県別に示したものである。

2 「全国計」欄は、沖縄分を含まない。

(単位: kL)
(In kL)

類	ウイスキー類 Whiskies			スピリッツ類 Spirits	リキュール類 Liqueurs	雑酒 Miscellaneous liquors		合計 Total	区分 Type		
	ウイスキー Whisky	ブランデー Brandy	計 Total			内発泡酒 Sparkling liquor	国税局・都道府県 Regional Taxation Bureau/Prefecture				
13,158	5,685	360	6,047	2,375	28,854	139,867	83,096	434,255	北海道 Hokkaido	札幌 Sapporo	
2,238	1,454	164	1,619	848	9,395	36,304	24,230	117,254	青森 Aomori	仙台 Sendai	
2,176	936	58	994	500	7,538	29,229	17,922	96,843	岩手 Iwate		
4,376	2,486	148	2,633	969	13,108	45,736	29,276	160,050	宮城 Miyagi		
1,632	1,005	87	1,093	464	6,341	26,910	17,379	95,293	秋田 Akita		
2,170	1,054	59	1,111	427	5,790	22,291	14,974	87,098	山形 Yamagata		
2,643	1,772	110	1,883	775	10,560	38,331	23,452	143,663	福島 Fukushima		
15,235	8,707	626	9,333	3,983	52,732	198,801	127,233	700,201	計 Subtotal		
3,712	1,843	114	1,956	917	15,861	47,572	28,375	176,951	茨城 Ibaraki	関東信越 Kanto Shinetsu	
3,081	1,389	84	1,473	665	10,582	31,804	20,280	125,584	栃木 Tochigi		
3,116	1,286	76	1,362	533	10,107	34,189	21,710	126,232	群馬 Gunma		
13,492	4,381	301	4,683	3,055	42,656	122,354	75,612	409,129	埼玉 Saitama		
3,820	1,859	113	1,972	1,212	15,160	51,083	32,429	209,090	新潟 Niigata		
4,557	1,309	111	1,421	511	10,862	34,771	20,838	144,495	長野 Nagano		
31,778	12,067	799	12,867	6,893	105,228	321,773	199,244	1,191,481	計 Total		
12,097	4,547	424	4,971	3,566	39,193	111,457	68,910	366,634	千葉 Chiba	東京 Tokyo	
58,505	14,186	1,415	15,602	12,209	102,806	270,587	176,352	1,252,085	東京 Tokyo		
17,628	6,581	443	7,024	5,438	53,984	166,211	102,530	543,631	神奈川 Kanagawa		
4,742	651	64	715	234	4,082	12,311	8,364	55,505	山梨 Yamanashi		
92,972	25,965	2,346	28,312	21,447	200,065	560,566	356,156	2,217,855	計 Total		
1,391	627	76	702	476	4,945	21,868	14,471	78,871	富山 Toyama	金沢 Kanazawa	
1,585	565	101	666	489	5,499	23,522	15,245	84,500	石川 Ishikawa		
815	281	77	360	282	3,837	15,397	10,353	55,374	福井 Fukui		
3,791	1,473	254	1,728	1,247	14,281	60,787	40,069	218,745	計 Total		
2,153	825	108	933	699	9,315	36,279	23,111	123,940	岐阜 Gifu	名古屋 Nagoya	
5,539	2,175	289	2,463	1,493	18,402	64,925	39,767	238,649	静岡 Shizuoka		
11,121	3,778	568	4,344	3,636	38,568	142,043	93,241	492,650	岡崎 Aichi		
1,799	692	126	819	751	8,793	30,100	19,386	104,856	愛三 Mie		
20,612	7,470	1,091	8,559	6,579	75,078	273,347	175,505	960,095	計 Total		
1,523	551	101	652	403	7,668	23,655	14,919	78,296	滋賀 Shiga	大阪 Osaka	
6,632	1,645	336	1,982	1,260	17,209	61,702	41,573	206,942	京都 Kyoto		
19,627	5,880	1,255	7,135	5,468	74,064	216,508	151,061	739,198	大阪 Osaka		
8,551	3,069	541	3,609	2,805	39,061	119,767	81,951	375,177	兵庫 Hyogo		
1,396	527	85	612	474	7,775	26,357	18,029	76,758	奈良 Nara		
1,186	348	134	482	334	7,080	22,945	15,883	75,490	和歌山 Wakayama		
38,915	12,020	2,452	14,472	10,744	152,857	470,934	323,416	1,551,861	計 Total		
667	316	60	376	163	3,342	14,595	9,559	45,202	徳島 Tokushima	高松 Takamatsu	
1,035	295	56	349	173	2,965	15,114	9,784	51,738	鳥取 Tottori		
2,185	803	216	1,019	690	10,779	39,585	24,650	123,868	島根 Shimane		
4,062	1,420	347	1,767	1,188	15,935	68,934	47,112	213,398	岡山 Okayama		
1,464	616	207	825	502	7,119	33,530	23,051	104,620	広島 Hiroshima		
9,413	3,450	886	4,336	2,716	40,140	171,758	114,156	538,826	山口 Yamaguchi		
741	309	62	371	158	3,485	15,287	10,240	50,114	計 Total		
1,079	462	97	559	365	4,987	18,956	11,599	65,343	徳島 Tokushima	高松 Takamatsu	
1,317	535	145	680	390	6,087	28,753	19,283	94,244	香川 Kagawa		
833	406	87	493	396	4,588	23,361	16,717	69,840	愛媛 Ehime		
3,970	1,712	391	2,103	1,309	19,147	86,357	57,839	279,541	高知 Kochi		
8,220	2,408	669	3,078	2,047	21,802	110,953	77,027	355,872	計 Total		
1,041	284	106	390	372	3,095	17,223	11,811	57,761	福岡 Fukuoka	福岡 Fukuoka	
1,451	491	204	695	461	4,842	28,802	19,859	96,069	佐賀 Saga		
10,712	3,183	979	4,163	2,880	29,739	156,978	108,697	509,702	長崎 Nagasaki		
2,135	455	136	591	618	5,470	42,295	27,167	121,914	計 Total		
1,536	671	244	915	565	3,891	23,135	15,331	77,871	熊本 Kumamoto	熊本 Kumamoto	
1,170	204	84	289	469	3,422	30,658	20,660	85,483	大分 Oita		
1,365	258	51	310	525	4,994	40,197	30,612	124,578	宮崎 Miyazaki		
6,206	1,588	515	2,105	2,177	17,777	136,283	93,770	409,844	鹿児島 Kagoshima		
1,886	225	23	248	756	10,744	40,733	32,617	93,446	計 Total		
246,762	83,320	10,699	94,025	62,350	735,898	2,577,453	1,679,181	9,012,408	沖縄 Okinawa	沖縄 Okinawa	
										全国計 Grand Total	

Note:1 This table shows "Volume of sales to consumers" in "(1) Volume of sales (consumption)" by prefectures.

2 Figures in the column "Total" do not include the figures for Okinawa.

8-5 免 許 場 数 Number of Licensed Sites

(1) 酒類製造免許場数等

Number of licensed sites for manufacturing liquors, etc.

酒 類 の 種 類 Type of liquors	免 許 場 数 Number of licensed sites for manufacturing liquors	左のうち試験の ための免許場数 Number of licensed sites for examination (included in the number mentioned)	製 造 場 数 Number of licensed manufacturing factories	製 造 者 数 Number of licensed manufacturers	蔵 置 場 数 Number of warehousing sites
	場 Site	場 Site	場 Site	者 Person	場 Site
清 酒 Sake	2,056	74	1,938	1,970	412
合 成 清 酒 Sake compound	75	8	2	61	158
Shochu しちゆう う	甲 類 Group A	115	15	36	85
	乙 類 Group B	848	62	358	767
	計 Subtotal	963	77	394	852
み り ん Mirin (rice cooking wine)	105	14	31	88	171
ビ ー ル Beer	305	37	228	248	206
Fruit wines 果実酒類	果実酒 Fruit wine	413	100	237	355
	甘味果実酒 Sweet fruit wine	180	35	9	141
	計 Subtotal	593	135	246	496
Whiskies ウイスキー類	ウイスキー Whisky	74	17	6	41
	ブランデー Brandy	113	38	3	83
	計 Subtotal	187	55	9	124
Spirits スピリッツ類	スピリッツ Spirits	247	53	14	172
	原料用アルコール Alcohol for material	112	8	9	92
	計 Subtotal	359	61	23	264
リ キ ュ ー ル 類 Liqueurs	662	104	108	541	279
Miscellaneous liquors 雑 酒	発 泡 酒 Sparkling liquor	411	62	42	312
	粉 末 酒 Powder liquor	8	7	1	7
	その他の雑酒 Other miscellaneous liquors	272	82	117	226
	計 Subtotal	691	151	160	545
合 計 Total (Nominal number)	5,996	716	3,139	5,189	2,977
各 酒 類 を 通 じ た も の (Real number)	3,139	205	-	2,833	579

調査対象：酒税法第7条（酒類の製造免許）の規定により免許を受けた場数である。

調査時点：平成18年3月31日

用語の説明：1 「免許場数」欄は、製造免許を付与している酒類の種類（品目を含む。以下同じ）の異なるごとに掲げている。

2 「製造場数」欄は、複数の種類を製造している場合には、製造数量が最も多い酒類の種類に掲げている。

3 「製造者数」欄は、製造者が免許をうけている酒類の種類の異なるごとに掲げている。

Subject of survey: Number of sites licensed according to the provision of Liquor Tax Law, Sec 7 (Manufacturing license for liquors).

Time of survey: As of March 31, 2006

Terminology: 1 Figures in "Number of licensed sites for manufacturing liquors" are counted by type of liquors (including items, the same hereinafter) for which manufacturing licenses are given.

2 As for "Number of licensed manufacturing factories", in the case that a licensed manufacturing factory manufactures more than two types, it is categorized as a manufacturing factory of its main product.

3 Figures in "Number of licensed manufacturers" are counted by type for which manufactures have manufacturing licenses.

(2) 酒母及びもろみの製造場数

Number of manufacturing factories of yeast mash and unrefined sake

区 分 Type	製 造 場 数 Number of licensed manufacturing factories
酒 母 Yeast mash	場 Site 280
も ろ み Unrefined <i>sake</i>	388

調査時点：平成18年3月31日

Time of survey: As of March 31, 2006

用語の説明：1 酒母とは、①酵母で含糖質物を発酵させることができるもの②酵母を培養したもので、含糖質物を発酵させることができるもの③これらにこうじを混和したものをいう。

2 もろみとは、酒類の原料となる物品に発酵させる手段を講じたもので、こし又は蒸留する前のものをいう。

Terminology: 1 “Yeast mash” means ①yeast, ②cultured yeast which can ferment saccharated materials, or ③ mixture of cultured yeast and malted rice.

2 “Unrefined *sake*” means fermented materials for alcoholic beverages before filtering or distilling.

(3) 酒類販売業免許場数及び酒類販売業者数

Number of licensed sites to sell liquors and liquor distributors

区 分 Type	販 売 場 数 Number of licensed sites to sell liquors			販 売 業 者 数 Number of licensed distributors		
	卸売に限る旨の条件が 付されているもの Under conditions to limit sales method to wholesale	販売方法に条件が付 されていないもの Under no conditions on sales method	計 Total			
	場 Site	場 Site	場 Site	者 Person		
販て限い 売いるる 方な旨も 法ののの にも条 条件の件 件及びが がび付 付卸さ さ売れ れにて*1	全 酒 類 All types of liquors	626	6,982	7,608	5,706	
	ビ ー ル Beer	143	2,870	3,013	601	
	洋 酒 Foreign liquors	102	565	667	448	
	輸 出 入 酒 類 Export / import liquors	654	1,165	1,819	1,347	
	自 製 酒 類 Own product liquors	200	505	705	151	
	そ の 他 の 酒 類 Other alcoholic beverages	68	112	180	136	
	合 計 Total	1,793	12,199	13,992	8,389	
	販条件 売方が 法にさ れ小 売に 限る もの の*2	一 般 の も の Ordinary ones			166,528	129,141
		全 特 殊 の も の Special ones			4,435	849
		期 限 付 Retail with time limit			12	4
		計 Subtotal			170,975	129,994
一 般 の も の Ordinary ones				963	465	
そ 特 殊 の も の Special ones				6,721	4,309	
期 限 付 Retail with time limit				146	61	
の み り ん だ け の も の Retail of mirin only				2,029	586	
酒 類 薬 用 酒 だ け の も の Retail of medicinal liquors only				15,626	15,059	
計 Subtotal				25,485	20,480	
合 計 Total			196,460	150,474		
媒 介 業 Intermediary			286	122		
代 理 業 Agency			-	-		

調査時点：平成18年3月31日

用語の説明：1 媒介業とは、他人間の酒類の売買取引を継続的に媒介することをいう。ただし、営利を目的とするか否かは問わない。

2 代理業とは、製造者又は販売業者の酒類の販売に関する取引を継続的に代理することをいう。ただし、営利を目的とするか否かは問わない。

3 「販売場数」欄は、免許に付される条件により区分した場数を掲げている。

4 「販売業者数」欄は、営業の実態により区分した者数を掲げている。

Time of survey: As of March 31, 2006

Terminology: 1 "Intermediary" means serving as intermediary of liquor transactions between other parties, regardless whether it is profit-making or not.

2 "Agency" means serving as an agent continuously of a manufacturer or a distributor in liquor transactions, regardless whether it is profit-making or not.

3 Figures in the column "Number of licensed sites to sell liquors" show the number of sites classified according to the condition of licenses.

4 Figures in the column "Number of licensed distributors" show the number of dealers classified by the actual type of business.

*1 Licensed distributors under conditions to limit sales method to wholesale those under no conditions on sales method

*2 Licensed distributors under conditions to limit sales method to retail

*3 All types of liquors

*4 Other liquors

(4) 免許場数の累年比較

(単位：場)

Yearly composition of licensed sites

(In site)

年 度 Fiscal year	酒 類 製 造 免 許 場 数 Number of licensed sites for manufacturing liquors							酒 類 製造場数 Number of licensed sites for manufacturing liquors	酒 類 販売場数 Number of licensed selling sites to sell liquors
	清 酒 Sake	合成清酒 Sake compound	しょうちゆ う甲類 Shochu-group A	しょうちゆ う乙類 Shochu-group B	ビ ー ル Beer	そ の 他 Others	計 Total		
平成12年度 2000	2,238	79	122	805	323	1,942	5,509	3,299	193,123
13 2001	2,213	81	123	799	306	1,993	5,515	3,254	198,005
14 2002	2,174	78	118	804	299	2,083	5,556	3,216	200,355
15 2003	2,126	77	117	817	337	2,622	6,096	3,165	208,325
16 2004	2,087	78	119	840	314	2,530	5,968	3,146	211,828
17 2005	2,056	75	115	848	305	2,597	5,996	3,139	210,452

調査時点：翌年3月31日

関 連 表：「(1)酒類の製造免許場数」、「(3)酒類販売業免許場数及び酒類販売業者数」

Time of survey: March 31 of the following year

Relevant tables: "(1) Number of licensed sites" and "(3) Numbers of licensed sites to sell liquors and licensed liquor distributors".

(5) 都道府県別の免許場数
Number of licensed sites by prefectures

区分 Type 国税局・都道府県 Regional Taxation Bureau / Prefecture			製造免許場 Number of licensed sites for manufacturing liquors										
			清酒 Sake	合成清酒 Sake compound	しようちゆう Shochu			みりん Mirin (rice cooking wine)	ビール Beer	果実酒類 Fruit wines			ウイスキー Whisky
					甲類 Group A	乙類 Group B	計 Total			果実酒 Fruit wine	甘味果実酒 Sweet fruit wine	計 Total	
札幌 Sapporo	北海道 Hokkaido	17	3	4	11	15	3	27	19	8	27	3	
仙台 Sendai	青森 Aomori	29	1	1	4	5	1	5	3	2	5	2	
	岩手 Iwate	30	1	3	10	13	-	7	7	4	11	1	
	宮城 Miyagi	42	1	2	9	11	-	7	2	2	4	1	
	秋田 Akita	50	4	2	11	13	1	4	7	2	9	-	
	山形 Yamagata	60	-	1	16	17	-	2	15	5	20	-	
	福島 Fukushima	85	2	3	32	35	-	4	2	2	4	1	
	計 Total	296	9	12	82	94	2	29	36	17	53	5	
関東信越 Kanto Shinetsu	茨城 Ibaraki	60	2	4	22	26	2	7	7	3	10	2	
	栃木 Tochigi	42	-	1	12	13	-	7	6	1	7	2	
	群馬 Gunma	36	2	5	6	11	-	13	9	4	13	2	
	埼玉 Saitama	38	2	3	12	15	2	4	7	5	12	1	
	新潟 Niigata	104	4	5	16	21	1	12	13	4	17	2	
	長野 Nagano	91	2	4	33	37	2	13	32	12	44	3	
	計 Total	371	12	22	101	123	7	56	74	29	103	12	
東京 Tokyo	千葉 Chiba	42	4	5	24	29	7	11	5	3	8	3	
	東京 Tokyo	19	1	2	18	20	2	12	10	2	12	3	
	神奈川 Kanagawa	20	3	5	8	13	2	13	9	7	16	4	
	山梨 Yamanashi	21	1	3	6	9	1	4	88	26	114	6	
	計 Total	102	9	15	56	71	12	40	112	38	150	16	
金沢 Kanazawa	富山 Toyama	28	2	2	3	5	1	5	5	2	7	2	
	石川 Ishikawa	43	1	1	4	5	1	5	3	-	3	-	
	福井 Fukui	45	-	-	3	3	1	3	3	-	3	-	
	計 Total	116	3	3	10	13	3	13	11	2	13	2	
名古屋 Nagoya	岐阜 Gifu	64	8	8	13	21	3	3	17	11	28	2	
	静岡 Shizuoka	35	2	3	13	16	1	15	8	4	12	2	
	愛知 Aichi	65	8	10	16	26	17	8	14	9	23	4	
	三重 Mie	54	2	4	6	10	1	8	6	5	11	2	
	計 Total	218	20	25	48	73	22	34	45	29	74	10	
大阪 Osaka	滋賀 Shiga	57	1	1	5	6	-	4	3	2	5	1	
	京都 Kyoto	62	2	3	8	11	3	8	5	6	11	4	
	大阪 Osaka	25	2	3	3	6	3	9	13	10	23	5	
	兵庫 Hyogo	120	5	9	23	32	14	13	12	9	21	3	
	奈良 Nara	49	-	-	9	9	3	2	1	-	1	-	
	和歌山 Wakayama	26	-	1	5	6	2	3	6	2	8	-	
	計 Total	339	10	17	53	70	25	39	40	29	69	13	
広島 Hiroshima	鳥取 Tottori	26	-	-	7	7	1	4	3	1	4	-	
	島根 Shimane	45	-	-	25	25	3	2	6	3	9	-	
	岡山 Okayama	70	-	-	21	21	5	6	11	2	13	-	
	広島 Hiroshima	78	2	3	15	18	6	5	7	3	10	2	
	山口 Yamaguchi	60	-	-	8	8	-	4	2	-	2	-	
	計 Total	279	2	3	76	79	15	21	29	9	38	2	
高松 Takamatsu	徳島 Tokushima	32	1	1	8	9	6	1	2	1	3	1	
	香川 Kagawa	12	-	-	3	3	1	3	4	2	6	-	
	愛媛 Ehime	56	-	-	14	14	1	4	-	-	-	-	
	高知 Kochi	22	-	-	6	6	1	2	2	-	2	-	
	計 Total	122	1	1	31	32	9	10	8	3	11	1	
福岡 Fukuoka	福岡 Fukuoka	79	1	3	44	47	1	9	6	2	8	2	
	佐賀 Saga	37	-	-	13	13	-	1	2	-	2	-	
	長崎 Nagasaki	20	-	1	23	24	-	4	3	1	4	1	
	計 Total	136	1	4	80	84	1	14	11	3	14	3	
熊本 Kumamoto	熊本 Kumamoto	15	2	2	48	50	1	5	6	3	9	1	
	大分 Oita	39	1	1	37	38	-	4	6	4	10	-	
	宮崎 Miyazaki	2	-	1	45	46	2	3	5	-	5	1	
	鹿児島 Kagoshima	-	2	3	119	122	1	4	1	2	3	1	
	計 Total	56	5	7	249	256	4	16	18	9	27	3	
沖縄 Okinawa	沖縄 Okinawa	4	-	2	51	53	2	6	10	4	14	4	
全国計 Grand Total		2,056	75	115	848	963	105	305	413	180	593	74	

(注) この表は、「(1)酒類製造免許場数」、「(3)酒類販売業免許場数及び酒類販売業者数」を都道府県別に示したものである。

(単位：場、者)
(In site, person)

数				製造場数 Number of licensed manufacturing factories	製造者数 Number of licensed manufacturers	販売場数 Number of licensed sites to sell liquors		販売業者数 Number of distributors		区分 Type 国税局・都道府県 Regional Taxation Bureau /Prefecture	
スキー類 Whiskies		その他 Others	計 Total			卸売業 Wholesalers	小売業 Retailers	卸売業 Wholesalers	小売業 Retailers		
ブランデー Brandy	計 Total										
4	7	72	171	63	125	354	10,090	138	7,306	北海道 Hokkaido	札幌 Sapporo
2	4	16	66	34	45	75	2,688	32	2,153	青森 Aomori	仙台 Sendai
2	3	22	87	49	84	83	2,746	50	2,216	岩手 Iwate	
1	2	23	90	55	73	135	3,836	51	3,007	宮城 Miyagi	
2	2	18	101	59	92	79	2,454	56	2,056	秋田 Akita	
4	4	26	129	79	125	73	2,412	36	1,969	山形 Yamagata	
-	1	33	164	103	148	137	3,915	67	3,190	福島 Fukushima	
11	16	138	637	379	567	582	18,051	292	14,591	計 Total	
3	5	43	155	74	120	140	4,923	114	3,925	茨城 Ibaraki	関東信越 Kanto Shinetsu
2	4	18	91	56	68	127	3,333	109	2,639	栃木 Tochigi	
-	2	42	119	58	92	112	3,308	68	2,532	群馬 Gunma	
-	1	39	113	50	95	213	8,026	167	6,294	埼玉 Saitama	
3	5	68	232	141	214	263	4,987	165	4,046	新潟 Niigata	
12	15	86	290	147	254	169	4,174	115	3,034	長野 Nagano	
20	32	296	1,000	526	843	1,024	28,751	738	22,470	計 Total	
5	8	46	155	58	103	321	7,673	240	5,470	千葉 Chiba	東京 Tokyo
3	6	50	122	46	232	1,976	16,842	1,514	11,428	東京 Tokyo	
5	9	52	128	37	39	540	9,238	420	6,387	神奈川 Kanagawa	
17	23	43	216	113	155	107	1,928	95	1,545	山梨 Yamanashi	
30	46	191	621	254	529	2,944	35,681	2,269	24,830	計 Total	
1	3	17	68	36	68	98	2,231	48	1,664	富山 Toyama	金沢 Kanazawa
-	-	25	83	56	79	135	2,058	26	1,641	石川 Ishikawa	
-	-	10	65	52	65	41	1,759	28	1,332	福井 Fukui	
1	3	52	216	144	212	274	6,048	102	4,637	計 Total	
-	2	46	175	87	167	114	3,179	93	2,520	岐阜 Gifu	名古屋 Nagoya
3	5	44	130	63	102	201	5,125	146	3,790	静岡 Shizuoka	
3	7	74	228	93	194	346	8,633	150	6,191	愛知 Aichi	
1	3	26	115	66	104	74	2,833	55	2,079	三重 Mie	
7	17	190	648	309	567	735	19,770	444	14,580	計 Total	
2	3	17	93	68	80	67	1,946	57	1,489	滋賀 Shiga	大阪 Osaka
3	7	43	147	74	110	204	3,990	156	3,123	京都 Kyoto	
7	12	43	123	51	93	828	11,243	565	8,052	大阪 Osaka	
6	9	109	323	159	261	465	8,582	326	6,457	兵庫 Hyogo	
-	-	28	92	56	88	88	2,253	69	1,750	奈良 Nara	
1	1	32	78	40	73	126	2,588	85	2,257	和歌山 Wakayama	
19	32	272	856	448	705	1,778	30,602	1,258	23,128	計 Total	
-	-	6	48	33	48	47	1,170	38	871	鳥取 Tottori	広島 Hiroshima
-	-	17	101	58	97	58	1,754	44	1,467	島根 Shimane	
1	1	48	164	89	147	135	3,803	90	3,051	岡山 Okayama	
2	4	29	152	91	118	266	4,940	116	3,856	広島 Hiroshima	
-	-	12	86	66	67	125	2,991	102	2,291	山口 Yamaguchi	
3	5	112	551	337	477	631	14,658	390	11,536	計 Total	
2	3	13	68	39	67	223	1,605	14	1,548	徳島 Tokushima	高松 Takamatsu
-	-	11	36	20	27	141	1,697	33	1,360	香川 Kagawa	
-	-	18	93	62	89	258	2,709	33	2,214	愛媛 Ehime	
1	1	19	53	29	49	130	1,812	25	1,568	高知 Kochi	
3	4	61	250	150	232	752	7,823	105	6,690	計 Total	
2	4	61	210	101	172	450	7,252	300	5,368	福岡 Fukuoka	福岡 Fukuoka
1	1	12	66	41	66	64	1,467	53	1,157	佐賀 Saga	
1	2	21	75	33	69	72	2,775	42	2,242	長崎 Nagasaki	
4	7	94	351	175	307	586	11,494	395	8,767	計 Total	
4	3	41	126	58	104	496	3,136	44	2,803	熊本 Kumamoto	熊本 Kumamoto
4	4	24	120	59	100	299	2,306	26	2,013	大分 Oita	
1	2	29	89	51	76	380	2,010	17	1,896	宮崎 Miyazaki	
1	2	63	197	124	183	948	3,697	50	3,621	鹿児島 Kagoshima	
8	11	157	532	292	463	2,123	11,149	137	10,333	計 Total	
3	7	77	163	62	162	2,209	2,343	2,121	1,606	沖縄 Okinawa	沖縄 Okinawa
113	187	1,712	5,996	3,139	5,189	13,992	196,460	8,389	150,474	全国計 Grand Total	

Note: This table shows "(1) Number of licensed sites for manufacturing liquors" and "(3) Numbers of licensed sites to sell liquors and liquor distributors" by prefectures.

9～15 消費税、酒税以外の間接税各表

統計表を見る方のために

1 利用上の注意

この章は、平成17年4月1日から平成18年3月31日までの消費税、酒税以外の間接税の申告又は処理による課税事績を掲げた。
ただし、印紙税については上記期間における現金納付に係る分を掲げた。

2 消費税、酒税以外の間接税の概要

(1) 「9 たばこ税及びたばこ特別税」

たばこ税は、紙巻たばこ等の製造たばこに対して課税される。
たばこ税の税率は、次のとおりである。

イ 喫煙用の製造たばこ	}	1,000本につき	平成18年6月30日まで	3,126円
・第1種(紙巻たばこ)			平成18年7月1日から	3,552円
・第2種(パイプたばこ)				
・第3種(葉巻きたばこ)				
・第4種(刻みたばこ)				
ロ かみ用の製造たばこ				
ハ かぎ用の製造たばこ				
ニ 紙巻たばこ旧3級品	1,000本につき		平成18年6月30日まで	1,484円
			平成18年7月1日から	1,686円

(注) たばこ特別税は、たばこ税にあわせて課され、上記イ～ハについては、1,000本につき820円、ニは、1,000本につき389円である。

(2) 「10 揮発油税及び地方道路税」

揮発油税及び地方道路税は、揮発油に対して課税される。
揮発油税及び地方道路税の税率は、揮発油1k/につき次の金額である。

揮発油税	48,600円
地方道路税	5,200円
計	53,800円

(3) 「11 航空機燃料税」

航空機燃料税は、航空機に積み込まれる航空機燃料に対して課税される。
航空機燃料税の税率は、航空機燃料1k/につき26,000円である。

ただし、沖縄路線航空機	・・・	1k/につき13,000円
特定離島路線航空機	・・・	1k/につき19,500円

(4) 「12 石油ガス税」

石油ガス税は、自動車用の石油ガス容器に充てんされる石油ガスに対して課税される。
石油ガス税の税率は、課税石油ガス1kgにつき17円50銭である。

(5) 「13 石油石炭税」

石油石炭税は、原油の採取場から移出する原油、ガス状炭化水素又は石炭及び保税地域から引き取る原油若しくは石油製品、ガス状炭化水素又は石炭に対して課税される。

石油石炭税の税率は、原油及び輸入石油製品は1kl当たり2,040円、輸入液化石油ガスは1t当たり940円、国産天然ガス及び輸入天然ガスは1t当たり960円、石炭は1t当たり460円である。

(6) 「14 印紙税」

印紙税は、流通取引に関連して作成される文書に対して課税される。

印紙税の税率は、次のとおりである。(一般的な契約書、証書等のうち主なものについて掲げた)

イ 不動産の譲渡契約書、消費貸借契約書、運送契約書

契約金額により 200円～60万円(契約金額1万円未満は非課税)

不動産の譲渡契約書で契約金額が1,000万円を超えるものについては税率が軽減されている。

ロ 請負契約書

契約金額により 200円～60万円(契約金額1万円未満は非課税)

建設工事に係る請負契約書で契約金額が1,000万円を超えるものについては税率が軽減されている。

ハ 約束手形、為替手形

手形金額により 200円～20万円(手形金額10万円未満は非課税)

ニ 株券、出資証券、社債券、受益証券

券面金額により 200円～2万円

ホ 預貯金証書、保険証券、信用状等

1通につき200円

ヘ 配当金領収証、配当金振込通知書

配当金額3,000円以上の場合200円(配当金額3,000円未満は非課税)

ト 金銭、有価証券の受取書で営業に関するもの

受取金額により200～20万円(受取金額3万円未満は非課税)

チ 預貯金通帳、信託通帳、掛金通帳

1冊1年につき200円

リ 判取帳

1冊1年につき4,000円

(7) 「15 電源開発促進税」

電源開発促進税は、一般電気事業者の販売電気の電力量に対して課税される。

電源開発促進税の税率は、販売電気千kW時につき400円である。

9-15 Table for Indirect Tax other than Consumption Tax and Liquor Tax

For the people who use the statistical tables

1 Notes on use

This section shows the status of taxation of indirect tax other than consumption tax and liquor tax according to returns filed or dispositions made between April 1, 2005 and March 31, 2006.

As for stamp tax, however, figures for tax payment by cash are listed.

2 Outline of indirect taxes other than consumption tax and liquor tax

(1) "9 Tobacco tax and Special tobacco surtax"

Tobacco tax is levied on manufactured tobacco such as cigarettes.

The tax rates of tobacco tax are as follows. 3,126 yen per 1,000 pieces

A: Manufactured tobacco for smoking

* Type 1 (cigarette)

* Type 2 (pipe smoking tobacco)

* Type 3 (cigar)

* Type 4 (shredded tobacco)

3,126 yen per 1,000 pieces on or before June 30, 2006

3,522 yen per 1,000 pieces on or after July 1, 2006

B: Manufactured chewing tobacco

C: Manufactured sniffing tobacco

D: Former third class cigarette : 1,484 yen per 1,000 pieces on or before June 30, 2006

1,686 yen per 1,000 pieces on or after July 1, 2006

Note: Special tobacco surtax has been levied on top of Tobacco tax. The tax rate of special tobacco surtax on A to C is 820 yen per 1000 pieces and that for D 389 yen per 1000 pieces.

(2) "10 Gasoline tax and Local road tax"

Gasoline tax and Local road tax are imposed on gasoline. The tax rates of gasoline tax and local road tax per kiloliter are as follows.

Gasoline tax: 48,600 yen

Local road tax: 5,200 yen

Total: 53,800 yen

(3) "11 Aviation fuel tax"

Aviation fuel tax is imposed on aviation fuel supplied to aircraft. The tax rate is 26,000 yen per kiloliter of aviation fuel. But as for Okinawa air route, the tax rate for aviation fuel loaded in an aircraft (limited to the amount consumed on the route) has been 13,000 yen per kiloliter.

For air routes to solitary islands, aviation fuel tax rate is 19,500 yen per kiloliter.

(4) "12 Liquefied petroleum gas tax"

Liquefied petroleum gas tax is imposed on petroleum gas filled in the fuel tanks of automobiles.

The tax rate is 17.5 yen per kilogram of taxable petroleum gas.

(5) "13 Petroleum and coal tax"

Petroleum and coal tax is levied on (1) crude petroleum, gaseous hydrocarbons, and coal extracted from crude sources and (2) crude petroleum, petroleum

products, gaseous hydrocarbons, and coal taken from bonded areas. The tax rate is 2,040 yen per kl for crude oil and imported petroleum products; 940 yen per 1t for imported liquid petroleum gas; 960 yen per 1t for domestic natural gas and imported natural gas; and 460 yen per 1t for coal.

(6) "14 Stamp duty"

Stamp duty is levied on certain documents related to transactions or distribution. The tax rates of stamp tax are as follows. (The rates listed are those for major documents among ordinary contracts and certificates.)

A: Contract for transfer of real estate, Contract for loan for consumption, Contract for transportation

From 200 yen to 600,000 yen depending on the amount of contract. (Non-taxable when the amount of contract is less than 10,000 yen.)

The tax rate is reduced when the amount of contract for transfer of real estate exceeds 10 million yen.

B: Contract agreement

From 200 yen to 600,000 yen depending on the amount of contract. (Non-taxable when the amount of contract is less than 10,000 yen.)

The tax rate is reduced when the amount of contract agreement for construction exceeds 10 million yen.

C: Promissory note, Bill of exchange

From 200 yen to 200,000 yen depending on the amount of bill. (Non-taxable when the amount of bill is less than 100,000 yen.)

D: Share certificate, Investment certificate, Bond certificate, Beneficiary certificate

From 200 yen to 20,000 yen depending on the face value

E: Deposit certificate, Insurance certificate, Letter of credit

200 yen per document

F: Dividend warrant, Dividend transfer notice

200 yen when the amount of dividend exceeds 3,000 yen. (Non-taxable when the amount of dividend is less than 3,000 yen.)

G: Receipt of cash or securities related to business

From 200 yen to 20,000 yen depending on the amount of receipt. (Non-taxable when the amount of dividend is less than 30,000 yen.)

H: Bankbook, Trust bankbook, Passbook

200 yen per book, per year

(7) "15 Promotion of power-resources development tax"

Promotion of power-resources development tax is levied on electric power sold by general electric power companies. The tax rate for the promotion of power-resources development tax is 400 yen per 1,000 kW hours of electric power sold

9 たばこ税及びたばこ特別税

Tobacco Tax and Special Tobacco Surtax

(1) 課税状況

Statistics of taxation

区 分 Type	国 税 庁 National Tax Agency		税 関 分 Customhouse	
	課税標準数量 Quantity as tax base	税 額 Amount of tax	課税標準数量 Quantity as tax base	税 額 Amount of tax
	千本 Thousand	百万円 Million yen	千本 Thousand	百万円 Million yen
平成12年度 FY2000	245,304,356	859,575	81,552,813	288,485
13 2001	239,304,750	838,670	82,703,293	292,570
14 2002	230,533,720	807,763	83,683,326	295,970
15 2003	220,904,931	828,931	80,014,928	306,008
16 2004	220,593,124	862,207	73,971,714	291,975
17 2005	193,385,464	755,281	96,588,795	381,215
紙巻たばこ Cigarette	193,384,582	755,277	96,375,944	380,371
パイプたばこ Pipe smoking tobacco	—	—	51,496	204
葉巻たばこ Cigar	10	0	154,775	614
刻みたばこ Shredded tobacco	875	3	51	0
かみ用の製造たばこ Manufactured chewing tobacco	—	—	6,379	26
かぎ用の製造たばこ Manufactured sniffing tobacco	—	—	150	1
計 Total	193,385,464	755,281	96,588,795	381,215
手持品課税額 Amount of tax for goods in stock	—	—	—	—
合計税額 Total amount of tax	—	755,281	—	381,215
控除税額 Amount of tax deducted	—	3,004	—	0
差引税額 Amount of tax after deduction	—	752,277	—	381,215
Additional tax 加算税	過少申告 For understatement	—	—	—
	無申告 For failure to file	—	—	—
課税人員 Number of taxed taxpayers	—	615	—	57,183
還付金額 Amount of refund	—	973	—	2,308
納期限延長税額 Amount of tax subject to postponement of due date for tax payment	—	—	—	35,686

調査期間等：平成17年4月1日から平成18年3月31日までの間の申告又は処理による課税実績である。

Period covered by survey : This table shows the status of taxation based on returns filed or cases processed between April 1, 2005 and March 31, 2006.

(2) 免除状況

Statistics of exemption

(単位：百万本)
(In million pieces)

区 分 Type	未 納 税 Non-taxable transference	輸 出 免 税 Export exemption	そ の 他 Others	合 計 Total
紙巻たばこ Cigarette				
{ 本則税率 Regular tax rate	223, 210	21, 979	9	245, 198
{ 暫定税率 Temporary tax rate	3, 848	5	-	3, 853
{ 小 計 Subtotal	227, 058	21, 984	9	249, 051
パイプたばこ Pipe smoking tobacco	0	-	-	0
葉巻たばこ Cigar	0	-	-	0
刻みたばこ Shredded tobacco	1	-	-	1
かみ用の製造たばこ Manufactured chewing tobacco	-	-	-	-
かぎ用の製造たばこ Manufactured sniffing tobacco	-	-	-	-
合 計 Total	227, 060	21, 984	9	249, 052
人 員 Number of taxpayers	人 Persons 1, 031	人 Persons 1, 322	人 Persons 62	人 Persons 2, 415

資料：消費税室調

調査期間等：平成17年4月1日から平成18年3月31日までの間に免除の申請又は処理をしたものである。

(注) 税関分は含まない。

Source: Consumption Tax Office

Period covered by survey: This table shows the statistics of applications for exemption filed or cases processed between April 1, 2005 and March 31, 2006.

Note: Figures for customhouse are not included.

(3) 製造場数

Number of manufacturing factories

(単位：場)

(In site)

区 分 Type	場 数 Number of factories	
製 造 場 Manufacturing factories	製造たばこ製造場 Manufacturing factories for manufactured tobacco	22
	原料事務所 Regional leaf tobacco procuring office	11
	その他 Others	35
法定製造場 Statutory manufacturing factories	291	
合 計 Total	359	

調査時点：平成18年3月31日

Time of survey: March 31, 2006

10 揮発油税及び地方道路税

Gasoline Tax and Local Road Tax

(1) 課税状況

Statistics of taxation

区 分 Type		数 量 Volume	税 額 Amount of tax		
		<i>kl</i>	百万円 Million yen		
平成 12 年度	FY2000	57,134,280	3,069,605		
13	2001	57,858,434	3,108,449		
14	2002	58,333,646	3,133,948		
15	2003	59,011,090	3,170,312		
16	2004	59,847,381	3,215,296		
17	2005	59,903,049	3,218,179		
移出数量	Amount of shipment	60,721,409	—		
欠減控除数量	Amount of deduction for loss of reduction	819,732	—		
場内消費数量	Amount consumed in sites	1,353	—		
用途外使用等数量	Amount used for unintended use	19	—		
	計	59,903,049	3,218,179		
控除税額	Amount of deduct tax	—	405		
差引計	Total after deduction	—	3,217,774		
Additional tax	加算税合 計	過少申告	For understatement	—	3
		無申告	For failure to file	—	17
		計	Total	—	3,217,793
課税人員	Number of taxable taxpayers		人 Person 1,634		
還付金額	Amount of refund		百万円 Million yen 0		
納期限延長税額	Amount of tax subject to postponement of due date for tax payment		489,576		

調査期間等：平成17年4月1日から平成18年3月31日までの間の申告又は処理による課税実績である。

(注) 税関分は含まない。

Period covered by survey : This table shows the status of taxation based on returns filed or cases processed between April 1, 2005 and March 31, 2006.

Note: Figures for customhouse are not included.

(2) 税関分の課税状況

Statistics of taxation for customhouse

区 分 Type		数 量 Volume	税 額 Amount of tax		
		<i>kl</i>	百万円 Million yen		
引取数量	Amount of receiving	23,549	—		
欠減控除数量	Amount of deduction for loss of reduction	303	—		
場内消費数量	Amount consumed in sites	—	—		
用途外使用等数量	Amount used for unintended use	—	—		
	計	23,246	1,255		
控除税額	Amount of deduct tax	—	0		
差引計	Total after deduction	—	1,255		
Additional tax	加算税合 計	過少申告	Deficient returns	—	0
		無申告	No return or return after due date	—	—
		計	Total	—	1,256
課税人員	Number of taxpayers		人 Person 1,169		
還付金額	Amount of refund		百万円 Million yen —		
納期限延長税額	Amount of tax subject to postponement of due date for tax payment		17		

調査期間等：平成17年4月1日から平成18年3月31日までの間の申告又は処理による課税実績である。

Period covered by survey : This table shows the status of taxation based on returns filed or cases processed between April 1, 2005 and March 31, 2006.

(3) 免除状況

Statistics of exemption

区 分 Type		課 税 外 数 量 等 Non-taxable volume, etc.	
		件 数 Number of cases	数 量 Volume
		件 Case	k/l
未 納 税 移 出	Non-taxable transference	1,485	56,054,220
輸 出 免 税	Export exemption	92	123,231
灯 油 免 税	Exemption for kerosene	725	36,119,918
航 空 機 燃 料 用	For aviation fuel	1,069	647,537
石 油 化 学 用 For petrochemicals	ガ ス 用	20	10,465
	そ の 他	1,143	73,641,901
発 電 等 用	For electric power generation, etc.	35	2,411
ゴ ム 用	For rubber	342	19,695
塗 料 用	For paint	1,279	63,676
ノ ル マ ル パ ラ フ ィ ン 用	For normal paraffin	0	0
印 刷 用 イ ン キ 用	For printing ink	392	5,901
接 着 剤 用	For adhesive agent	175	5,243
洗 浄 用 又 は 離 型 用	For cleansing or for mold release	477	25,021
駐 留 軍 用	For stationary troops	61	5,018
外 国 公 館 等 用	For foreign government offices	462	1,792
そ の 他	Others	41	66
合 計	Total	7,766	166,722,464

資料：消費税室調

調査期間等：平成17年4月1日から平成18年3月31日までの間に免税の申請又は処理したものである。

(注) 税関分は含まない。

Source: Consumption Tax Office

Period covered by survey : This table shows the status of applications for exemption filed or cases processed between April 1, 2005 and March 31, 2006.

Note: Figures for customhouse are not included.

(4) 関係場数

(単位：場)

Number of related factories, etc.

(In site)

区 分 Type		場 数 Number of sites	
平 成 12 年 度	FY2000	5,786	
13	2001	5,734	
14	2002	5,870	
15	2003	6,000	
16	2004	6,053	
17	2005	6,216	
製 造 場 Manufacturing factories	製油所	Oil refineries	49
	天然揮発油製造場	Natural volatile oil refineries	13
	廃油再生工場	Waste oil recycling facilities	22
	その他	Others	325
石 油 工 場 Petrochemical plants	ガス工場	Gas plant	7
	特定石油化学製品製造場	Manufacturing plants of specified petrochemicals	190
石 油 化 学 Petrochemical	その他	Others	66
	未 納 税 蔵 置 場	Non-taxable warehousing sites	214
特 定 石 油 化 学 製 品 蔵 置 場	Warehousing site of specified petrochemicals	475	
免 税 揮 発 油 使 用 場 Facilities using tax exempt kerosene	航空用揮	For aviation fuel	963
	発電等用揮	For electric power generation, etc.	7
	ゴム用揮	For rubber	218
	塗料用揮	For paint	100
	ノルマルパラフィン用揮	For normal paraffin	3
	印刷用インキ用揮	For printing ink	72
	接着剤用揮	For adhesive agent	41
洗浄用又は離型用揮	For cleansing or for mold release	102	
特 定 石 油 化 学 製 品 使 用 場	Facilities using specified petrochemicals	3,037	
駐 留 軍 等 用 免 税 使 用 場 指 定 店 舗	Designated shops as sites providing non-taxables for stationary troops	8	
外 国 公 館 等 用 指 定 給 油 所	Designated filling stations as sites for foreign government offices	304	
合 計	Total	6,216	

調査時点：平成18年3月31日

Time of survey: March 31, 2006

(5) 国税局別の課税状況

Statistics of taxation by Regional Taxation Bureau

区分 Type 国税局 Regional Taxation Bureau	数 Volume 量				税 額 Amount of tax	免除数量 Volume of Exemption	関係場数 Number of related factories, etc.
	移出数量 Volume of shipment	欠減控除数量 Volume of deduction for loss of reduction	場 内 消費数量等 Volume consumed in sites, etc.	計 Total			
	<i>kI</i>	<i>kI</i>	<i>kI</i>	<i>kI</i>	百万円 Million yen	<i>kI</i>	場 Site
札幌 Sapporo	2,800,318	37,803	27	2,762,541	148,625	7,871,670	268
仙台 Sendai	3,735,158	50,424	-	3,684,734	198,239	2,754,118	389
関東信越 Kanto Shinetsu	2,402,736	32,437	15	2,370,314	127,523	11,659,193	1,039
東京 Tokyo	19,990,423	269,871	280	19,720,834	1,060,981	65,292,849	1,055
金沢 Kanazawa	606,634	8,190	1	598,445	32,196	833,143	202
名古屋 Nagoya	8,918,738	120,400	53	8,798,390	473,353	16,328,143	967
大阪 Osaka	8,448,218	114,049	138	8,334,307	448,385	12,310,041	1,198
広島 Hiroshima	8,863,458	119,656	853	8,744,656	470,420	32,570,728	429
高松 Takamatsu	2,828,461	38,184	-	2,790,277	150,117	6,147,800	131
福岡 Fukuoka	156	2	-	154	8	96,672	356
熊本 Kumamoto	1,450,592	19,583	5	1,431,014	76,988	10,206,143	162
沖縄 Okinawa	676,517	9,133	-	667,383	31,344	651,964	20
全国計 Japan	60,721,409	819,732	1,372	59,903,049	3,218,179	166,722,464	6,216

(注) この表は、「(1)課税状況」、「(3)免除状況」、「(4)関係場数」を国税局別に示したものである。

Note: This table shows “(1) Statistics of taxation”, “(3) Statistics of Exemption”, and “(4) Number of related sites” by Regional Taxation Bureaus.

11 航空機燃料税

Aviation Fuel Tax

(1) 課税状況

Statistics of taxation

区 分 Type		数 量 Volume	税 額 Amount of tax
		kl	百万円 Million yen
平成 12 年度	FY2000	5,116,195	119,880
13	2001	5,165,945	121,104
14	2002	5,203,664	122,097
15	2003	5,272,725	123,322
16	2004	5,135,731	119,737
17	2005	5,188,636	120,476
積込数量及び税額	Volume of loaded fuel and amount of tax	5,188,636	120,476
うち軽減税率 The part subject to reduced tax rate	沖縄路線航空機に係る軽減	For air route to Okinawa	950,978
	特定離島路線航空機に係る軽減	For air routes to solitary islands	317,838
控除税額	Amount of deduct tax	-	15,975
うち軽減税率 The part subject to reduced tax rate	沖縄路線航空機に係る軽減	For air route to Okinawa	3,514
	特定離島路線航空機に係る軽減	For air routes to solitary islands	3,197
差引計	Total after deduction	-	104,500
Additional tax	加算税	For understatement	0
		For failure to file	1
		For fraud case	-
合計	Total	-	104,501

調査期間等：平成17年4月1日から平成18年3月31日までの間の申告又は処理による課税実績である。
内書は軽減税率適用分を示す。

Period covered by survey : This table shows the status of taxation based on returns filed or cases processed between April 1, 2005 and March 31, 2006.

(2) 関係場数

(単位：場)

Number of related sites

(In site)

区 分 Type		納 税 地 数 Number of taxable sites
特例承認に係るもの	Sites approved for special treatment	624
Others	定期運送事業者に係るもの	Related to regular transportation service
	その他のもの	Others
計	Total	1,923

調査時点：平成18年3月31日

Time of survey: March 31, 2006

12 石油ガス税

Liquefied Petroleum Gas Tax

(1) 課税状況

Statistics of taxation

区 分 Type		重 量 Weight	税 額 Amount of tax
		t	百万円 Million yen
平成 12 年度	FY2000	1,623,022	28,389
13	2001	1,595,152	27,893
14	2002	1,609,703	28,170
15	2003	1,628,102	28,491
16	2004	1,641,600	28,729
17	2005	1,626,402	28,462
移出重量	Amount of shipment	1,626,402	28,462
控除税額	Amount of deduct tax		37
差引計	Total after deduction		28,423
Additional tax	加算税 { 過少申告	For understatement	0
	{ 無申告	For failure to file	4
合計	Total	1,626,402	28,427
課税人員	Number of taxpayers		人 Person 31,529
還付金額	Amount of refund		百万円 Million yen -
納期限延長税額	Amount of tax subject to postponement of due date for tax payment		247

調査期間等：平成17年4月1日から平成18年3月31日までの間の申告又は処理による課税実績である。

(注) 税関分は含まない。

Period covered by survey : This table shows the status of taxation based on returns filed or cases processed between April 1, 2005 and March 31, 2006.

Note: Figures for customs are not included.

(2) 免除状況

Statistics of exemption

区 分 Type		件 数 Number of cases	重 量 Weight
		件 Case	t
輸出免税	Export exemption	-	-
Specified use exemption	特定免税 { 原料用	3	1
	{ 熱源用	24	29
駐留軍用免税	Exemption for stationary troops	-	-
その他	Others	-	-
合計	Total	27	30

資料：消費税室調

調査期間等：平成17年4月1日から平成18年3月31日までの間に免除の申請又は処理をしたものである。

Source: Consumption Tax Office

Period covered by survey : This table shows the statistics of applications for exemption filed or cases processed between April 1, 2005 and March 31, 2006.

(3) 関係場数

Number of related sites

区 分 Type		場 数 Number of sites
		場 Site
平成12年度	FY2000	2,611
13	2001	2,618
14	2002	2,642
15	2003	2,672
16	2004	2,721
17	2005	2,736
営業用スタンド	Gas station for business operation	1,822
自家用スタンド	Gas station for private use	279
脱着式容器充てん場	Removable container filling station	565
その他の	Others	70
合 計 Total		2,736
免税石油ガス使用場 Sites using tax exempt liquefied petroleum gas	原料用 For materials	-
	熱源用 For heat source	-

調査時点：平成18年3月31日

Time of survey: March 31, 2006

(4) 国税局別課税状況

Statistics of taxation by Regional Taxation Bureaus

国税局 Regional Taxation Bureau	移出重量 Weight of shipment	税 額 Amount of tax	課税人員 Number of taxpayers	関係場数 Number of related sites
	t	百万円 Million yen	人 Person	場 Site
札幌 Sapporo	89,250	1,562	1,899	160
仙台 Sendai	94,512	1,654	3,631	312
関東信越 Kanto Shinetsu	136,848	2,395	4,757	417
東京 Tokyo	497,327	8,703	3,785	339
金沢 Kanazawa	23,946	419	1,045	86
名古屋 Nagoya	153,019	2,678	4,091	352
大阪 Osaka	273,816	4,792	3,370	289
広島 Hiroshima	83,620	1,463	2,356	206
高松 Takamatsu	40,132	702	1,806	162
福岡 Fukuoka	119,179	2,086	1,824	150
熊本 Kumamoto	70,138	1,227	2,526	228
沖縄 Okinawa	44,615	781	439	35
計 Total	1,626,402	28,462	31,529	2,736

(注) この表は、「(1)課税状況」、「(2)関係場数」を国税局別に示したものである。

This table shows "Statistics of taxation" and "Number of related sites" by Regional Taxation Bureau.

13 石油石炭税

Petroleum and Coal Tax

(1) 課税状況

Statistics of taxation

区 分 Type		数 量 Volume	税 額 Amount of tax
		kl	百万円 Million yen
原 油 製 品	Crude oil Petroleum product	937,250	1,912
		-	-
		t	
ガ ス 状 炭 化 水 素	Gaseous hydrocarbon	2,333,741	2,214
石 炭	Coal	1,575,428	703
	計		4,829
控 除 税 額	Amount of deduct tax		434
差 引 計	Total after deduction		4,395
Additional tax	加 算 税 { 過少申告 無申告	For understatement	-
		For failure to file	0
	合 計		4,396
課 税 人 員	Number of taxpayers		人 Person 538
還 付 金 額	Amount of refund		百万円 Million yen 70,381
納 期 限 延 長 税 額	Amount of tax subject to postponement of due date for tax payment		220

調査期間等：平成17年4月1日から平成18年3月31日までの間の申告又は処理による課税実績である。

(注) 税関分は含まない。

Period covered by survey : This table shows the status of taxation based on returns filed or cases processed between April 1, 2005 and March 31, 2006.

Note: Figures for customhouse are not included.

(2) 税関分の課税状況

Statistics of taxation for customhouse

区 分 Type		数 量 Volume	税 額 Amount of tax
		kl	百万円 Million yen
原 油 製 品	Crude oil Petroleum product	224,537,378	458,056
		8,228,781	16,794
		t	
ガ ス 状 炭 化 水 素	Gaseous hydrocarbon	52,132,097	47,581
石 炭	Coal	97,490,901	35,996
	計		558,427
控 除 税 額	Amount of deduct tax		0
差 引 計	Total after deduction		558,427
Additional tax	加 算 税 { 過少申告 無申告	For understatement	-
		For failure to file	-
	合 計		558,427
課 税 人 員	Number of taxpayers		人 Person 9,729
還 付 金 額	Amount of refund		百万円 Million yen -
納 期 限 延 長 税 額	Amount of tax subject to postponement of due date for tax payment		94,491

調査期間等：平成17年4月1日から平成18年3月31日までの間の申告又は処理による課税実績である。

Period covered by survey : This table shows the status of taxation based on returns filed or cases processed between April 1, 2005 and March 31, 2006.

(3) 免除状況

Statistics of exemption

区 分 Type		件 数 Number of cases	数 量 Volume
		件 Case	kl
未 納 税 移 出 輸 出 免 税	Non-taxable transference Export exemption	6	62,080
石 油 化 学 用 免 税	Exemption for the use in petrochemical industries	-	-
農 林 漁 業 用 免 税	Exemption for the use in agriculture, forestry and fishery	-	-
駐 留 軍 用 免 税	Exemption for stationary troops	-	-
合 計	Total	-	-

資料：消費税室調

調査期間等：平成17年4月1日から平成18年3月31日までの間に免除の申請又は処理をしたものである。

(注) 税関分は含まない。

Source: Consumption Tax Office

Period covered by survey : This table shows the statistics of applications for exemption filed or cases processed between April 1, 2005 and March 31, 2006.

Note: Figures for customhouse are not included.

(4) 関係場数

Number of related sites

(単位：場)

(In site)

区 分 Type		原 油 Crude oil	ガス状炭化水素 Gaseous hydrocarbon	石炭 Coal
特例承認に係る納税地	Places for tax payment approved for special treatment	9	6	1
その他の納税地	Other places for tax payment	5	22	19
未納税蔵置場	Non-taxable warehousing sites	-	-	2
自家用採取場所	Extracting sites for private use	-	354	-
計	Total	14	382	22

調査時点：平成18年3月31日

Time of survey: March 31, 2006

14 印 紙 税

Stamp Tax

(1) 課税状況

Statistics of taxation

区 分 Type		税 額 Amount of tax	納税人員 Number of taxpayers
		百万円 Million yen	人 Person
税 印 押 な つ	Tax seal stamping	160	2,794
印紙税納付計器の使用によるもの	Payment by the use of stamp tax payment instrument	40,130	35,344
書 式 表 示	Format display	111,591	150,655
預金通帳の一定時納付によるもの	Payment at a certain time by discount bankbook	55,489	516
	Total	207,369	189,309
充 当 税 額	Amount of tax appropriated	718	-
差 引 計	Total after deduction	206,651	-
Additional tax	加 算 税		
	過 少 申 告	For understatement	5
	無 申 告	For failure to file	9
	重	For fraud case	-
過 還	怠 税	Delinquency tax	7,438
	付 金 額	Amount of refund	2,020
Stamp tax payment instrument	納 付 計 器		人 Person
	設 置 者 数	Number of taxpayers who install the instrument	10,819
	設 置 台 数	Number of instruments installed	台 Number
			15,466

調査期間等：平成17年4月1日から平成18年3月31日までの間の現金納付による印紙税の課税実績を示したものである。

(注) 印紙税は、原則として証書や帳簿に相当額の印紙をちょう付して納税することになっているが、株券、債権等のように一時に多数の課税物件を作成する場合等においては、印紙ちょう付による手数を省くため例外的に相当額を現金で納付することを認めている。

この場合、①課税物件に政府の定める書式による表示をするのを書式表示といい、②税印の押なつを受けることを税印押なつという。

Period covered by survey : This table shows the status of taxation of stamp tax paid by cash between April 1, 2005 and March 31, 2006.

Note: In principle, stamp tax is paid by equivalent amount of revenue stamps affixed to documents such as certificates, bankbooks and so on. However, in certain cases, such as when many taxable documents like share certificates and bonds are issued repeatedly, taxpayers may pay the tax in cash exceptionally to avoid the labor of affixing revenue stamps.

In such cases, ① Marking taxable documents according to the format provided by the government is called "format display". ② Having tax seals stamped is called "tax stamping".

(2) 課税状況の累年比較

Cumulative yearly statistics of taxation

区 分 Type		税印押なつ Tax seal stamping	印紙税納付 計器使用分 Payment by the use of stamp tax payment instrument	書式表示 Format display	預金通帳の 一定時納付 Payment at a certain time by discount bankbook	計 Total	納税人員 Number of taxpayers
		百万円 Million yen	百万円 Million yen	百万円 Million yen	百万円 Million yen	百万円 Million yen	人 Person
平成12年度	FY2000	175	43,383	118,414	61,907	223,879	206,033
13	2001	137	41,015	118,227	58,309	217,688	198,918
14	2002	132	38,939	115,581	57,684	212,337	193,085
15	2003	113	39,926	113,660	56,819	210,518	189,184
16	2004	119	39,106	112,116	56,533	207,874	189,441
17	2005	160	40,130	111,591	55,489	207,369	189,339

(注) この表は、「(1)課税状況」の累年比較を示したものである。

Note: This table shows yearly comparison of "(1) Statistics of taxation".

15 電源開発促進税

Promotion of Power-resources Development Tax

(1) 課税状況

Statistics of taxation

区 分 Type		数 量 Volume	税 額 Amount of tax	
		千kw時 Thousand kw hour	百万円 Million yen	
平成12年度	FY2000	843,429,908	375,326	
13	2001	831,196,603	369,882	
14	2002	842,203,011	374,780	
15	2003	841,434,976	367,394	
16	2004	873,210,102	371,114	
17	2005	897,412,460	360,822	
販売電気の 電力量	従量料金制の供給販売電気	Electricity sold by mater rate supply	887,515,941	—
	定額料金制の供給販売電気	Electricity sold by flat rate supply	7,043,672	—
	計量自家使用販売電気	Actual watt hours of electricity sold for private use	1,978,860	—
	推計自家使用販売電気	Estimated watt hours of electricity sold for private use	873,986	—
	計	Subtotal	897,412,460	360,822
加算税	過少申告	For understatement		0
	無申告	For failure to file		—
	重	For fraud case		—
	計	Subtotal		0
合計	Total		360,822	
課税人員	Number of taxpayers		人 Person 120	

調査期間等：平成17年4月1日から平成18年3月31日までの間の申告又は処理による課税実績である。

Period covered by survey : This table shows the status of taxation based on returns filed or cases processed between April 1, 2005 and March 31, 2006.

(2) 課税人員

Number of taxpayers

区 分 Type	人 数 Number of suppliers
一般電気事業者 General electric supplier	人 Person 10

調査時点：平成18年3月31日

Time of survey: March 31, 2006

第IV編 徴収編

Part IV Collection

- | | |
|------------|--------------------------|
| 16 国 税 徴 収 | National Tax Collection |
| 17 国 税 滞 納 | National Tax Delinquency |
| 18 還 付 金 | Refunds |

16～18 徴収関係各表

統計表を見る方のために

1 利用上の注意

この章は、平成17年4月1日から平成18年3月31までの間の国税の徴収、滞納等の事績を示したものである。

徴収関係各表の掲載内容は、次のとおりである。

- (1) 国税徴収
 - イ 国税徴収

平成17年度の国税の徴収決定済額、収納済額、収納未済額等の状況を示す。
 - ロ 物納

平成17年度の相続税の物納について申請、許可、収納等の状況を示す。
 - ハ 年賦延納

平成17年度の相続税及び贈与税の年賦延納並びに所得税法第132条の規定による所得税の延納について、申請、許可、収納等の状況を示す。
- (2) 国税滞納

平成17年度の滞納の繰越、新規発生、処理等の状況を示す。
- (3) 還付金

平成17年度の還付金（過誤納金を含む。）の支払決定済額の状況を示す。

2 計数間の関係

(1) 国税徴収

イ 国税徴収

$$\boxed{\text{徴収決定済額}} - \{ \boxed{\text{収納済額}} + \boxed{\text{不納欠損額}} \} = \boxed{\text{収納未済額}}$$

ロ 物納

$$\{ \boxed{\text{前年度許可未済額}} + \boxed{\text{本年度申請額}} \} - \{ \boxed{\text{取下、却下等}} + \boxed{\text{許可額}} \} = \boxed{\text{許可未済額}}$$

$$\{ \boxed{\text{許可額}} (\text{本書}) + \boxed{\text{前年度収納未済額}} \} - \boxed{\text{収納済額}} (\text{本書}) = \boxed{\text{収納未済額}}$$

$$\{ \boxed{\text{前年度引継未済額}} + \boxed{\text{収納済額}} \} - \boxed{\text{引継額}} = \boxed{\text{引継未済額}}$$

$$\{ \boxed{\text{収納済額}} (\text{本書及び外書}) + \boxed{\text{前年度引継未済額}} \} - \boxed{\text{引継額}} = \boxed{\text{引継未済額}}$$

ハ 年賦延納

$$\{ \boxed{\text{前年度許可未済額}} + \boxed{\text{本年度申請額}} \} - \{ \boxed{\text{取下、却下等の額}} + \boxed{\text{許可額}} \} = \boxed{\text{許可未済額}}$$

$$\boxed{\text{徴収決定済額}} = (\text{前年度繰越収納未済額}) + (\text{前年度繰越延納額}) + \boxed{\text{本年度許可額}} - (\text{許可取消額等}) - \boxed{\text{徴収決定未済額}}$$

(2) 国税滞納

$$\boxed{\text{期首滞納額}} + \boxed{\text{新規発生滞納額}} - \boxed{\text{整理済滞納額}} = \boxed{\text{整理中の滞納額}}$$

16 ~ 18 Tables Related to Collections

For the people who use the statistical tables

1 Notes on use

This section shows the statistics of collection and delinquency, etc. for national tax between April 1, 2005 and March 31, 2006.

Contents of each table related to collection are as follows.

(1) National tax collection

A: National tax collection

Statistics of amount determined for collection, amount collected, amount of unsettled collection, etc. for national tax for FY2005 are shown.

B: Payment in kind

With respect to the payment in kind of inheritance tax for FY2005, statistics of application, permission, receiving, etc. are shown.

C: Postponement of annual payment

With respect to the postponement of annual payment of inheritance tax and gift tax and the postponement of payment of income tax according to Income Tax Law, Sec.132 for FY2005, statistics of application, permission, receiving, etc. are shown.

(2) National tax delinquency

Statistics of carried-over delinquency, newly accrued delinquency, provided, etc. for FY2005 are shown.

(3) Refunds

Statistics of amount determined for payment of refunds(including refunds of overpayment) for FY2005 are shown.

2 Relations among figures

(1) National tax collection

A: National tax collection

$$\boxed{\text{Amount determined for collection}} - [\boxed{\text{Amount collected}} + \boxed{\text{Amount of loss through non-payment}}] = \boxed{\text{Amount of unsettled collection}}$$

B: Payment in kind

$$[\boxed{\text{Amount of unsettled permission for the previous fiscal year}} + \boxed{\text{Amount applied for the current fiscal year}}] - [\boxed{\text{Amount of withdrawal, dismissal, etc.}} + \boxed{\text{Amount permitted}}] = \boxed{\text{Amount of unsettled permission}}$$

$$[\boxed{\text{Amount permitted}} + \boxed{\text{Amount of unsettled collection for the previous fiscal year}}] - \boxed{\text{Amount collected (without "Ecluding")}} = \boxed{\text{Amount of unsettled collection}}$$

$$[\boxed{\text{Amount of handover unsettled for the previous fiscal year}} + \boxed{\text{Amount collected}}] - \boxed{\text{Amount of handover}} = \boxed{\text{Amount of handover unsettled}}$$

$$[\boxed{\text{Amount collected (with "Excluding")}} + \boxed{\text{Amount of handover unsettled for the previous fiscal year}}] - \boxed{\text{Amount of handover}} = \boxed{\text{Amount of handover unsettled}}$$

C: Postponement of annual payment

$$[\boxed{\text{Amount of unsettled permission for the previous fiscal year}} + \boxed{\text{Amount applied for the current fiscal year}}] - [\boxed{\text{Amount of withdrawal, dismissal, etc.}} + \boxed{\text{Amount permitted}}] = \boxed{\text{Amount of unsettled permission}}$$

$$\boxed{\text{Amount determined for collection}} = \boxed{\text{(Amount of unsettled collection carried over from the previous fiscal year)}} + \boxed{\text{(Amount of postponement carried over from the previous fiscal year)}} + \boxed{\text{Amount permitted for the current fiscal year}} - \boxed{\text{(Amount of cancelled permission, etc.)}} - \boxed{\text{Amount unsettled determination for collection}}$$

(2) National tax delinquency

$$\boxed{\text{Beginning amount of delinquency}} + \boxed{\text{Amount of newly accrued}} - \boxed{\text{Amount of delinquency processed}} = \boxed{\text{Amount of delinquency in}}$$

16 国 税 徴 収

National Tax Collection

16-1 国税徴収状況

Statistics of National Tax Collection

(1) 国税徴収状況

Statistics of national tax collection

区 分 Type	徴収決定済額 Amount determined for collection			収納済額 Amount collected			
	本年度分 For the current fiscal year	繰越分 For the carried-over from the previous fiscal year	計 Total	本年度分 For the current fiscal year	繰越分 For the carried-over from the previous fiscal year	計 Total	
	平成 12 年度 FY2000	54,415,992	4,391,425	58,807,417	52,802,324	1,114,752	53,917,076
13 2001	51,472,420	4,136,261	55,608,680	49,902,265	1,064,025	50,966,290	
14 2002	47,965,356	3,828,845	51,794,201	46,535,991	1,018,610	47,554,602	
15 2003	47,220,245	3,494,282	50,714,527	46,000,655	984,440	46,985,095	
16 2004	49,902,439	3,121,290	53,023,729	48,735,461	922,529	49,657,990	
17 2006	54,049,032	2,905,462	56,954,494	53,037,283	931,084	53,968,367	
Income tax 所得税	源泉所得税 Withholding income tax	15,587,492	411,277	15,998,769	15,509,010	73,609	15,582,619
	申告所得税 Self-assessment tax	2,971,916	536,185	3,508,101	2,880,568	91,878	2,972,446
	計 Subtotal	18,559,408	947,462	19,506,870	18,389,577	165,488	18,555,065
法人税 Corporation tax	14,178,268	332,186	14,510,454	14,057,201	102,498	14,159,699	
相続税 Inheritance tax	1,654,132	590,633	2,244,765	1,508,248	96,041	1,604,290	
地価税 Land value tax	—	5,991	5,991	—	167	167	
消費税 Consumption tax	27	58,164	58,191	26	4,360	4,385	
消費税及地方消費税 Consumption tax and local consumption tax	13,381,924	690,782	14,072,707	13,076,021	286,848	13,362,869	
酒税 Liquor tax	1,530,196	2,170	1,532,366	1,529,651	819	1,530,471	
たばこ税 Tobacco tax	2	5	7	2	2	3	
たばこ税及たばこ特別税 Tobacco tax and special tobacco surtax	741,711	3	741,714	741,711	1	741,712	
石油税 Petroleum tax	12	—	12	12	—	12	
石油石炭税 Petroleum and coal tax	4,514	89	4,603	4,404	89	4,493	
取引所税 Bourse tax	—	—	—	—	—	—	
有価証券取引税 Securities transaction tax	0	39	39	0	—	0	
日本銀行券発行税 Bank of Japan note issue tax	—	—	—	—	—	—	
旧税 Old taxes	—	1,397	1,397	—	49	49	
電源開発促進税 Promotion of power resources development tax	359,249	—	359,249	359,249	—	359,249	
揮発油税及地方道路税 Gasoline tax and local road tax	3,212,105	274,945	3,487,050	2,944,538	273,815	3,218,353	
石油ガス税 Liquefied petroleum gas tax	28,404	713	29,117	27,945	523	28,468	
自動車重量税 Motor vehicle tonnage tax	134	0	134	134	0	134	
航空機燃料税 Aviation fuel tax	104,694	21	104,715	104,691	10	104,701	
印紙収入 Stamp revenue	294,254	861	295,115	293,873	374	294,248	
合計 Total	54,049,032	2,905,462	56,954,494	53,037,283	931,084	53,968,367	

調査期間：平成17年4月1日から平成18年3月31日

用語の説明：1 徴収決定済額とは、納税義務の確定した国税で、その事実の確認（徴収決定）を終了した金額をいう。

2 収納済額とは、収納された国税の金額をいう。

3 不納欠損額とは、滞納処分の停止後3年経過等の事由により納税義務が消滅した国税の金額をいう。

4 収納未済額とは、徴収決定額のうち収納又は不納欠損を終了しない金額をいう。

(注) 国税庁扱分のみで税関分は含まない。

(単位:百万円)
(In millions yen)

不納欠損額 Amount of loss through non-payment			収納未済額 Amount of unsettled collection			区 分 Type
本年度分 For the current fiscal year	繰越分 For the carried-over from the previous fiscal year	計 Total	本年度分 For the current fiscal year	繰越分 For the carried-over from the previous fiscal year	計 Total	
2,800	262,507	265,307	1,610,868	3,014,167	4,625,034	平成12年度 FY2000
6,432	309,881	316,313	1,563,723	2,762,355	4,326,078	13 2001
6,216	292,664	298,881	1,423,148	2,517,571	3,940,719	14 2002
3,431	273,546	276,977	1,216,159	2,236,296	3,452,454	15 2003
6,553	168,810	175,363	1,160,425	2,029,951	3,190,376	16 2004
14,781	159,792	174,573	996,968	1,814,585	2,811,553	17 2005
456	32,002	32,458	78,027	305,666	383,692	源泉所得税 Withholding income tax
158	41,380	41,538	91,191	402,926	494,117	申告所得税 Self-assessment tax
613	73,383	73,996	169,217	708,592	877,809	計 Subtotal
13,517	33,591	47,109	107,550	196,097	303,647	法人税 Corporation tax
0	11,007	11,007	145,884	483,585	629,469	相続税 Inheritance tax
—	672	672	—	5,151	5,151	地価税 Land value tax
—	6,466	6,466	1	47,339	47,340	消費税 Consumption tax
650	34,059	34,709	305,253	369,875	675,128	消費税及地方消費税 Consumption tax and local consumption tax
—	43	43	544	1,308	1,852	酒税 Liquor tax
—	0	0	—	3	3	たばこ税 Tobacco tax
—	0	0	—	2	2	たばこ税及たばこ特別税 Tobacco tax and special tobacco surtax
—	—	—	—	—	—	石油税 Petroleum tax
—	—	—	109	—	109	石油石炭税 Petroleum and coal tax
—	—	—	—	—	—	取引所税 Bourse tax
—	—	—	—	39	39	有価証券取引税 Securities transaction tax
—	—	—	—	—	—	日本銀行券発行税 Bank of Japan note issue tax
—	117	117	—	1,231	1,231	旧税 Old taxes
—	—	—	—	—	—	電源開発促進税 Promotion of power-resources development tax
—	418	418	267,567	712	268,279	揮発油税及地方道路税 Gasoline tax and local road tax
—	—	—	459	190	649	石油ガス税 Liquefied petroleum gas tax
—	—	—	0	0	0	自動車重量税 Motor vehicle tonnage tax
—	1	1	3	10	13	航空機燃料税 Aviation fuel tax
0	35	35	380	452	832	印紙収入 Stamp revenue
14,781	159,792	174,573	996,968	1,814,585	2,811,553	合計 Total

Period covered by survey: The period from April 1, 2005 to March 31, 2006

Terminology:1 "Amount determined for collection" means the amount of national taxes for which tax liabilities are settled and determinations for collection were made.

2 "Amount collected" means the amount of national taxes which were received.

3 "Amount of loss through non-payment" means the amount of national taxes for which tax liabilities were revoked for the reasons of elapse of three years after the suspension of procedure for collection of tax delinquency, completion of extinctive prescription, and so on.

4 "Amount of unsettled collection" means the part of amount determined for collection for which receiving, loss through non-payment is not completed.

Note: Figures only for National tax agency are shown. Figures for customhouse are not included.

(2) 国税局別の徴収決定済額

Amount determined for collection by Regional Taxation Bureaus

区 分 Type		札幌 Sapporo	仙台 Sendai	関東信越 Kanto Shinetsu	東京 Tokyo	金沢 Kanazawa	名古屋 Nagoya
平成7年度	FY1995	1,540,983	2,387,745	5,230,670	24,378,252	1,032,564	6,050,624
8	1996	1,509,267	2,360,987	5,012,566	24,161,645	1,037,125	6,096,965
9	1997	1,597,504	2,544,803	5,250,500	25,677,010	1,112,321	6,510,520
10	1998	1,588,427	2,455,434	5,011,103	24,280,616	1,051,814	6,144,707
11	1999	1,540,502	2,373,401	4,793,090	23,954,902	1,024,157	5,864,949
12	2000	1,620,392	2,629,177	5,430,672	23,870,593	1,106,137	6,388,669
13	2001	1,534,394	2,429,005	5,071,977	22,823,477	1,003,536	6,196,859
14	2002	1,422,434	2,154,846	4,412,228	22,099,250	894,281	5,734,832
15	2003	1,379,098	2,016,052	4,228,289	22,062,336	860,637	5,516,529
16	2004	1,366,032	2,022,949	4,269,847	23,771,178	867,862	5,652,315
17	2005	1,362,751	2,022,791	4,353,609	26,615,604	898,072	5,961,757
Income tax 所得税	源泉分 Withholding income tax	376,746	528,163	1,224,617	8,095,293	242,494	1,508,797
	申告分 Self-assessment tax	85,568	136,355	415,125	1,418,649	59,685	411,552
	計 Subtotal	462,313	664,518	1,639,742	9,513,941	302,180	1,920,349
法人税	Corporation tax	211,933	289,919	782,032	7,604,541	195,378	1,573,911
相続税	Inheritance tax	26,463	49,292	245,239	1,230,232	39,816	187,990
地価税	Land value tax	1	31	174	4,349	6	302
消費税	Consumption tax	635	928	7,799	37,190	527	2,994
消費税及地方消費税	Consumption tax and local consumption tax	376,240	571,121	1,162,067	6,308,633	276,770	1,436,332
酒税	Liquor tax	61,218	130,854	225,421	276,478	15,960	166,037
たばこ税	Tobacco tax	0	0	1	2	0	1
たばこ税及たばこ特別税	Tobacco tax and special tobacco surtax	34,282	54,713	123,401	143,763	16,694	84,183
石油税	Petroleum tax	—	—	—	8	0	—
石油石炭税	Petroleum and coal tax	1,407	537	2,157	500	0	—
取引所税	Bourse tax	—	—	—	—	—	—
有価証券取引税	Securities transaction tax	—	—	38	1	—	—
日本銀行券発行税	Bank of Japan note issue tax	—	—	—	—	—	—
旧税	Old taxes	1	16	110	360	564	123
電源開発促進税	Promotion of power resources development tax	12,364	31,917	—	118,978	11,204	52,474
揮発油税及地方道路税	Gasoline tax and local road tax	160,756	215,589	137,788	1,147,057	34,763	513,288
石油ガス税	Liquefied petroleum gas tax	1,581	1,655	2,393	9,056	423	2,699
自動車重量税	Motor vehicle tonnage tax	3	15	22	36	4	12
航空機燃料税	Aviation fuel tax	8,154	1,815	262	68,631	261	2,870
印紙収入	Stamp revenue	5,400	9,869	24,963	151,848	3,523	18,193
合計	Total	1,362,751	2,022,791	4,353,609	26,615,604	898,072	5,961,757

関連表：「1-1」の「(1)租税及び印紙収入決算額調べ」、「16-1」の「(1)国税徴収状況」

(単位：百万円)
(In million yen)

大阪 Osaka	広島 Hiroshima	高松 Takamatsu	福岡 Fukuoka	熊本 Kumamoto	沖縄 Okinawa	全国 Total	区 分 Type	
10,324,866	2,550,346	1,164,043	1,958,322	1,192,294	275,754	58,086,464	平成7年度	FY1995
10,200,527	2,474,382	1,160,512	1,949,483	1,166,042	279,446	57,408,946	8	1996
10,590,138	2,644,258	1,247,709	2,084,114	1,249,955	297,646	60,806,479	9	1997
9,751,035	2,532,331	1,231,186	2,052,505	1,243,948	304,110	57,647,215	10	1998
9,352,859	2,438,518	1,201,028	1,979,220	1,214,730	301,576	56,038,933	11	1999
9,959,669	2,682,024	1,345,455	2,120,261	1,337,405	316,965	58,807,417	12	2000
9,147,509	2,546,056	1,248,722	2,013,427	1,278,414	315,305	55,608,680	13	2001
8,310,341	2,332,104	1,143,674	1,829,151	1,159,375	301,687	51,794,201	14	2002
8,102,313	2,248,334	1,107,953	1,762,250	1,139,737	291,000	50,714,527	15	2003
8,379,650	2,308,299	1,105,395	1,831,442	1,155,639	293,122	53,023,729	16	2004
8,928,313	2,368,769	1,115,997	1,849,728	1,176,229	300,874	56,954,494	17	2005
2,306,459	551,741	268,655	514,418	320,041	61,345	15,998,769	源 泉 分	Withholding income tax
531,543	137,899	69,655	126,790	82,704	32,576	3,508,101	申 告 分	Self-assessment tax
2,838,001	689,640	338,310	641,209	402,745	93,922	19,506,870	計	Subtotal
2,532,627	439,445	229,327	406,397	190,415	54,529	14,510,454	法 人 税	Corporation tax
283,453	49,652	40,651	48,488	25,393	18,096	2,244,765	相 続 税	Inheritance tax
1,054	1	11	53	9	0	5,991	地 価 税	Land value tax
5,836	461	249	944	263	365	58,191	消 費 税	Consumption tax
2,218,498	545,749	276,865	523,032	308,781	68,620	14,072,707	消費税及地方消費税	Consumption tax and local consumption tax
312,829	52,679	X	133,351	120,017	13,465	1,532,366	酒 税	Liquor tax
2	0	0	0	0	0	7	た ば こ 税	Tobacco tax
130,916	41,956	26,660	44,268	32,836	8,042	741,714	たばこ税及たばこ特別税	Tobacco tax and special tobacco surtax
—	4	—	—	—	—	12	石 油 税	Petroleum tax
—	1	—	—	X	—	4,603	石 油 石 炭 税	Petroleum and coal tax
—	—	—	—	—	—	—	取 引 所 税	Bourse tax
0	—	—	—	—	—	39	有 価 証 券 取 引 税	Securities transaction tax
—	—	—	—	—	—	—	日 本 銀 行 券 発 行 税	Bank of Japan note issue tax
204	6	3	1	6	3	1,397	旧 税	Old taxes
59,724	24,938	11,247	33,458	—	2,943	359,249	電 源 開 発 促 進 税	Promotion of power resources development tax
484,038	513,827	X	X	X	33,952	3,487,050	揮 発 油 税 及 地 方 道 路 税	Gasoline tax and local road tax
4,961	1,462	X	2,145	X	809	29,117	石 油 ガ ス 税	Liquefied petroleum gas tax
12	9	8	5	7	2	134	自 動 車 重 量 税	Motor vehicle tonnage tax
5,578	1,053	1,046	4,861	5,838	4,345	104,715	航 空 機 燃 料 税	Aviation fuel tax
50,580	7,886	X	11,507	4,865	1,781	295,115	印 紙 収 入	Stamp revenue
8,928,313	2,368,769	1,115,997	1,849,728	1,176,229	300,874	56,954,494	合 計	Total

Relevant tables: "1-1 (I) Survey of the Amount settled of Tax and Stamp Revenue", "16-1 (I) Statistics of national tax collection"

(3) 都道府県別の徴収状況 (その1)
Statistics of collection by prefectures (Part 1)

税目 Tax type		源泉所得税 Withholding income tax				申告所得税 Self-assessment income tax				法人税 Corporation tax				
		徴収決定済額 Amount determined for collection	収納済額 Amount collected	不納欠損額 Amount of loss through non-payment	収納未済額 Amount of unsettled collection	徴収決定済額 Amount determined for collection	収納済額 Amount collected	不納欠損額 Amount of loss through non-payment	収納未済額 Amount of unsettled collection	徴収決定済額 Amount determined for collection	収納済額 Amount collected	不納欠損額 Amount of loss through non-payment	収納未済額 Amount of unsettled collection	
札幌 Sapporo	北海道 Hokkaido	370,535	363,459	392	6,683	82,263	75,489	385	6,389	207,769	205,367	61	2,341	
	局引受分 Regional Taxation Bureaus	6,211	772	741	4,698	3,305	156	254	2,896	4,163	812	349	3,003	
	計 Total	376,746	364,232	1,133	11,381	85,568	75,645	638	9,284	211,933	206,179	410	5,344	
仙台 Sendai	青森 Aomori	65,960	64,910	82	968	17,978	16,342	92	1,543	28,015	27,635	5	376	
	岩手 Iwate	64,552	63,689	58	805	17,742	15,697	93	1,952	35,233	34,900	5	328	
	宮城 Miyagi	172,659	170,368	344	1,947	38,773	35,055	508	3,210	104,346	103,277	52	1,018	
	秋田 Akita	53,616	53,032	33	551	12,669	11,382	57	1,230	24,309	23,886	3	420	
	山形 Yamagata	62,868	62,286	48	534	15,433	14,151	64	1,218	36,026	35,786	4	236	
	福島 Fukushima	104,109	102,551	129	1,428	26,777	23,336	304	3,136	57,232	56,363	36	833	
	局引受分 Regional Taxation Bureaus	4,398	545	467	3,387	6,984	530	594	5,860	4,757	339	650	3,769	
	計 Total	528,163	517,381	1,162	9,620	136,355	116,494	1,711	18,149	289,919	282,185	754	6,980	
関東信越 Kanto Shinetsu	茨城 Ibaraki	177,155	172,006	385	4,764	53,120	44,990	679	7,451	103,093	101,249	149	1,694	
	栃木 Tochigi	139,172	135,551	289	3,331	38,076	32,857	410	4,809	73,735	72,453	40	1,242	
	群馬 Gunma	140,912	137,616	215	3,081	35,758	31,279	266	4,214	122,948	121,676	33	1,239	
	埼玉 Saitama	441,406	427,311	1,098	12,997	185,422	162,559	1,732	21,130	245,407	241,642	184	3,582	
	新潟 Niigata	143,938	142,158	119	1,661	33,801	30,713	198	2,890	114,043	113,222	34	786	
	長野 Nagano	158,858	155,804	179	2,876	35,670	30,762	303	4,604	98,669	97,825	23	821	
	局引受分 Regional Taxation Bureaus	23,176	2,687	2,431	18,058	33,279	2,438	4,185	26,656	24,138	3,683	2,903	17,552	
	計 Total	1,224,617	1,173,134	4,716	46,767	415,125	335,598	7,773	71,754	782,032	751,750	3,366	26,916	
東京 Tokyo	千葉 Chiba	339,323	324,719	846	13,758	150,031	128,825	641	20,565	184,894	181,495	152	3,248	
	東京 Tokyo	6,767,462	6,689,964	3,332	74,166	825,601	757,429	2,518	65,653	6,732,632	6,696,255	461	35,916	
	神奈川 Kanagawa	794,663	769,012	948	24,703	297,429	264,669	1,180	31,580	466,102	460,788	110	5,204	
	山梨 Yamanashi	57,002	55,439	65	1,498	18,160	15,105	67	2,988	58,354	57,543	17	794	
	局引受分 Regional Taxation Bureaus	136,843	13,966	11,550	111,326	127,429	12,310	9,030	106,089	162,559	20,877	29,417	112,265	
		計 Total	8,095,293	7,853,101	16,741	225,450	1,418,649	1,178,338	13,436	226,875	7,604,541	7,416,958	30,157	157,426
		局引受分 Regional Taxation Bureaus	136,843	13,966	11,550	111,326	127,429	12,310	9,030	106,089	162,559	20,877	29,417	112,265
金沢 Kanazawa	富山 Toyama	86,836	86,089	61	686	18,108	16,894	70	1,144	73,978	72,480	3	1,496	
	石川 Ishikawa	95,449	94,332	44	1,073	22,224	20,710	116	1,398	66,579	65,952	6	621	
	福井 Fukui	58,465	57,929	24	512	14,199	13,216	64	920	40,932	40,559	0	372	
	局引受分 Regional Taxation Bureaus	1,744	358	140	1,246	5,154	228	433	4,493	13,889	340	21	13,529	
	計 Total	242,494	238,707	269	3,518	59,685	51,046	683	7,956	195,378	179,330	30	16,018	
名古屋 Nagoya	岐阜 Gifu	143,626	141,280	147	2,199	42,458	38,315	401	3,743	109,806	108,866	28	912	
	静岡 Shizuoka	311,337	305,655	252	5,430	95,563	85,868	820	8,875	231,485	229,651	48	1,786	
	愛知 Aichi	920,628	907,226	500	12,902	220,111	202,787	1,219	16,106	1,154,665	1,150,155	96	4,414	
	三重 Mie	120,953	119,022	134	1,796	33,306	29,841	268	3,197	66,839	65,823	30	986	
	局引受分 Regional Taxation Bureaus	12,252	1,974	1,236	9,043	20,113	2,273	1,533	16,307	11,116	2,069	1,027	8,020	
	計 Total	1,508,797	1,475,158	2,269	31,370	411,552	359,084	4,241	48,227	1,573,911	1,556,565	1,228	16,118	
大阪 Osaka	滋賀 Shiga	77,881	77,312	25	544	23,294	22,012	100	1,181	56,540	56,198	3	339	
	京都 Kyoto	231,725	229,698	137	1,890	61,602	57,967	318	3,317	292,265	291,305	35	925	
	大阪 Osaka	1,462,960	1,449,498	1,144	12,318	230,815	212,749	1,784	16,282	1,698,593	1,688,985	174	9,433	
	兵庫 Hyogo	391,768	387,864	197	3,707	131,007	123,355	751	6,901	370,312	368,608	57	1,647	
	奈良 Nara	70,019	69,181	47	791	29,257	27,362	133	1,762	31,404	31,080	23	302	
	和歌山 Wakayama	55,542	55,112	34	397	17,396	16,374	83	939	37,077	36,799	5	273	
	局引受分 Regional Taxation Bureaus	16,564	2,536	1,715	12,312	38,172	4,095	4,586	29,491	46,436	9,258	5,900	31,278	
	計 Total	2,306,459	2,271,200	3,299	31,959	531,543	463,914	7,756	59,873	2,532,627	2,482,233	6,197	44,197	
広島 Hiroshima	鳥取 Tottori	30,418	30,084	12	322	7,101	6,475	20	605	16,014	15,884	8	122	
	島根 Shimane	37,963	37,782	13	169	9,335	8,952	34	349	20,053	19,908	8	137	
	岡山 Okayama	129,195	128,280	58	857	30,109	28,192	158	1,759	99,062	98,596	15	451	
	広島 Hiroshima	258,618	256,496	166	1,956	58,997	55,340	314	3,343	216,634	215,788	27	819	
	山口 Yamaguchi	90,553	89,919	28	607	22,663	20,939	106	1,618	81,260	80,974	5	280	
	局引受分 Regional Taxation Bureaus	4,993	830	862	3,301	9,694	850	935	7,908	6,423	1,229	1,710	3,485	
	計 Total	551,741	543,390	1,140	7,211	137,899	120,748	1,568	15,583	439,445	432,379	1,773	5,293	
高松 Takamatsu	徳島 Tokushima	55,918	55,719	14	184	12,363	11,744	87	532	43,872	43,545	2	325	
	香川 Kagawa	76,117	75,803	29	285	17,845	16,720	120	1,005	74,762	73,352	11	1,399	
	愛媛 Ehime	93,258	92,615	47	596	23,002	21,637	136	1,229	82,149	78,888	10	3,251	
	高知 Kochi	41,750	41,537	34	179	12,348	11,690	80	578	24,108	23,775	2	331	
	局引受分 Regional Taxation Bureaus	1,613	303	133	1,177	4,097	349	714	3,034	4,435	636	653	3,146	
	計 Total	268,655	265,977	258	2,421	69,655	62,139	1,137	6,379	229,327	220,197	679	8,451	
福岡 Fukuoka	福岡 Fukuoka	394,725	390,386	321	4,018	89,150	83,568	463	5,118	336,681	334,788	79	1,814	
	佐賀 Saga	41,249	40,863	30	355	11,679	10,783	83	813	27,335	27,130	8	198	
	長崎 Nagasaki	73,801	72,864	39	898	18,881	17,103	86	1,693	37,566	37,244	6	316	
	局引受分 Regional Taxation Bureaus	4,644	795	527	3,322	7,081	511	541	6,029	4,814	800	486	3,529	
	計 Total	514,418	504,909	917	8,593	126,790	111,965	1,173	13,653	406,397	399,961	580	5,856	
熊本 Kumamoto	熊本 Kumamoto	105,796	104,793	61	942	25,696	23,915	135	1,646	53,826	52,204	14	1,607	
	大分 Oita	63,895	63,280	42	572	15,359	14,081	67	1,211	43,816	43,062	4	750	
	宮崎 Miyazaki	60,402	59,870	40	492	15,429	14,272	79	1,078	31,688	30,339	7	1,343	
	鹿児島 Kagoshima	87,609	86,822	56	731	22,494	20,752	130	1,612	54,478	52,914	9	1,555	
	局引受分 Regional Taxation Bureaus	2,339	314	251	1,775	3,726	247	102	3,377	6,607	1,437	1,744	3,427	
	計 Total	320,041	315,079	450	4,512	82,704	73,266	514	8,924	190,415	179,955	1,778	8,682	
沖縄 Okinawa	沖縄 Okinawa	60,804	60,263	54	487	27,602	23,620	272	3,710	52,330	51,594	32	704	
	局引受分 Regional Taxation Office	541	88	49	404	4,974	588	635	3,751	2,200	411	126	1,662	
	計 Total	61,345	60,351	104	891	32,576	24,208	907	7,461	54,529	52,006	158	2,366	
全 国	計 Grand Total	15,998,769	15,582,619	32,458	383,692	3,508,101	2,972,446	41,538	494,117	14,510,454	14,159,699	47,109	303,647	

(注) この表は、(1)「国税徴収状況」を都道府県別に表示したものである。

(単位：百万円)
(In million yen)

相続税 Inheritance tax				消費税 Consumption tax				消費税及地方消費税 Consumption tax and local consumption tax				税目 Tax type	
徴収決定済額 Amount determined for collection	収納済額 Amount collected	不納欠損額 Amount of loss through non-payment	収納未済額 Amount of unsettled collection	徴収決定済額 Amount determined for collection	収納済額 Amount collected	不納欠損額 Amount of loss through non-payment	収納未済額 Amount of unsettled collection	徴収決定済額 Amount determined for collection	収納済額 Amount collected	不納欠損額 Amount of loss through non-payment	収納未済額 Amount of unsettled collection	Regional Taxation Bureau /Prefecture	国税局・都道府県
23,546	21,172	4	2,370	174	17	14	142	367,540	346,232	684	20,624	北海道 Hokkaido	札幌 Sapporo
2,917	537	7	2,373	461	47	47	367	8,700	2,093	972	5,636	局引受分	
26,463	21,708	12	4,743	635	64	61	509	376,240	348,324	1,656	26,259	計 Total	
5,639	5,299	1	339	50	4	5	41	78,789	75,078	114	3,596	青森 Aomori	
6,595	5,861	3	731	39	4	1	34	69,292	65,792	105	3,395	岩手 Iwate	
13,176	11,673	8	1,496	126	14	45	67	170,458	163,381	500	6,577	宮城 Miyagi	
2,675	2,308	0	367	16	1	4	11	55,520	52,644	49	2,827	秋田 Akita	仙台 Sendai
4,445	3,887	0	558	24	1	6	17	69,730	67,297	48	2,385	山形 Yamagata	
10,315	9,175	2	1,138	112	8	19	85	118,861	113,738	221	4,901	福島 Fukushima	
6,447	407	46	5,994	561	29	89	443	8,472	1,707	756	6,009	局引受分	
49,292	38,611	60	10,622	928	61	169	698	571,121	539,638	1,793	29,690	計 Total	
19,162	15,435	21	3,706	605	40	89	475	171,310	159,384	638	11,288	茨城 Ibaraki	
19,888	15,816	8	4,063	403	38	51	314	126,895	118,554	425	7,916	栃木 Tochigi	
14,308	12,435	4	1,868	395	46	45	304	145,051	137,137	353	7,561	群馬 Gunma	
126,974	109,285	47	17,642	1,731	157	202	1,372	370,545	346,060	1,313	23,172	埼玉 Saitama	関東信越 Kanto Shinetsu
13,404	12,284	6	1,114	188	17	15	155	168,356	162,601	321	5,434	新潟 Niigata	
12,826	11,708	3	1,116	259	19	34	206	153,007	144,941	302	7,765	長野 Nagano	
38,677	2,638	1,450	34,590	4,219	334	469	3,417	26,903	5,804	2,454	18,645	局引受分	
245,239	179,601	1,539	64,100	7,799	650	906	6,243	1,162,067	1,074,481	5,806	81,780	計 Total	
124,861	98,258	18	26,585	1,996	140	162	1,695	311,091	282,919	880	27,292	千葉 Chiba	
474,782	388,098	43	86,641	7,368	511	586	6,271	5,127,454	4,994,500	3,211	129,743	東京 Tokyo	
177,557	144,812	15	32,731	2,523	187	102	2,233	660,891	617,090	890	42,911	神奈川 Kanagawa	東京 Tokyo
5,914	4,671	1	1,242	228	25	15	188	55,317	50,487	109	4,721	山梨 Yamanashi	
447,118	158,402	4,979	283,737	25,075	1,641	2,474	20,961	153,879	33,338	8,724	111,817	局引受分	
1,230,232	794,242	5,055	430,935	37,190	2,504	3,339	31,347	6,308,633	5,978,334	13,815	316,483	計 Total	
6,593	5,606	0	986	56	7	12	37	108,450	104,472	59	3,919	富山 Toyama	
9,635	8,488	0	1,147	51	4	5	42	97,200	93,894	104	3,203	石川 Ishikawa	
6,647	5,981	0	666	30	2	6	22	66,588	64,418	48	2,123	福井 Fukui	金沢 Kanazawa
16,940	425	0	16,515	390	40	128	221	4,532	1,351	171	3,011	局引受分	
39,816	20,500	1	19,314	527	53	152	322	276,770	264,134	381	12,255	計 Total	
14,821	13,909	2	910	159	12	32	115	156,817	151,017	198	5,601	岐阜 Gifu	
36,264	34,407	15	1,842	278	25	25	228	289,674	279,767	290	9,617	静岡 Shizuoka	
114,544	109,943	13	4,589	785	66	86	633	865,736	844,174	517	21,046	愛知 Aichi	名古屋 Nagoya
9,403	8,880	3	519	155	13	28	115	110,906	105,402	188	5,317	三重 Mie	
12,958	2,232	651	10,075	1,616	181	237	1,197	13,199	3,951	1,075	8,173	局引受分	
187,990	169,371	684	17,935	2,994	297	408	2,289	1,436,332	1,384,311	2,267	49,754	計 Total	
6,385	6,029	0	355	60	4	6	49	73,264	70,781	40	2,443	滋賀 Shiga	
29,118	26,197	24	2,897	178	14	27	136	219,341	212,140	279	6,922	京都 Kyoto	
118,070	108,299	84	9,687	1,598	146	268	1,184	1,399,215	1,361,351	1,800	36,063	大阪 Osaka	
65,104	60,375	19	4,711	439	41	62	335	387,753	374,321	461	12,971	兵庫 Hyogo	大阪 Osaka
15,787	14,722	3	1,062	66	8	14	44	56,643	53,703	99	2,841	奈良 Nara	
8,978	8,455	7	516	39	3	3	33	53,861	51,870	62	1,930	和歌山 Wakayama	
40,012	4,359	3,168	32,484	3,456	371	592	2,493	28,422	9,304	1,506	17,611	局引受分	
283,453	228,435	3,304	51,713	5,836	588	974	4,274	2,218,498	2,133,470	4,247	80,781	計 Total	
1,905	1,756	0	149	9	0	1	8	32,278	30,832	47	1,398	鳥取 Tottori	
3,438	3,149	0	290	1	-	-	1	39,230	38,335	42	853	島根 Shimane	
10,144	9,433	6	705	14	1	3	11	132,967	130,197	107	2,663	岡山 Okayama	
25,715	23,953	16	1,746	52	5	9	37	242,647	237,006	273	5,368	広島 Hiroshima	広島 Hiroshima
6,390	5,892	0	498	22	3	3	16	91,593	88,965	76	2,552	山口 Yamaguchi	
2,060	314	89	1,657	364	22	121	221	7,034	2,047	925	4,062	局引受分	
49,652	44,496	111	5,045	461	32	136	294	545,749	527,382	1,469	16,897	計 Total	
7,256	6,124	1	1,131	10	1	1	8	44,245	42,967	56	1,422	徳島 Tokushima	
17,200	12,077	1	5,123	16	3	1	11	85,847	82,864	74	2,909	香川 Kagawa	
9,121	8,327	1	793	49	13	8	28	98,855	94,555	123	4,177	愛媛 Ehime	
5,899	5,257	1	641	12	4	2	7	40,518	39,234	70	1,214	高知 Kochi	高松 Takamatsu
1,176	208	106	862	163	16	39	107	7,399	830	313	6,256	局引受分	
40,651	31,992	109	8,549	249	37	52	160	276,865	260,451	637	15,777	計 Total	
39,548	37,370	5	2,174	121	11	19	91	395,954	380,565	759	14,630	福岡 Fukuoka	
2,405	2,300	3	102	8	0	3	5	44,685	42,638	111	1,936	佐賀 Saga	
3,306	3,069	1	236	51	3	11	37	72,620	68,318	139	4,163	長崎 Nagasaki	福岡 Fukuoka
3,229	511	101	2,617	764	42	122	600	9,773	2,592	855	6,326	局引受分	
48,488	43,250	109	5,129	944	57	154	732	523,032	494,113	1,863	27,056	計 Total	
9,163	8,081	1	1,082	17	1	1	14	94,003	89,951	97	3,956	熊本 Kumamoto	
4,902	4,721	0	181	18	1	4	13	67,461	64,791	62	2,607	大分 Oita	
2,714	2,507	3	204	12	2	1	9	56,044	53,918	74	2,052	宮崎 Miyazaki	
6,127	6,037	1	88	20	2	3	16	88,068	84,850	81	3,137	鹿児島 Kagoshima	熊本 Kumamoto
2,487	113	0	2,374	196	17	65	114	3,205	794	242	2,168	局引受分	
25,393	21,459	6	3,928	263	22	74	167	308,781	294,304	556	13,920	計 Total	
15,245	10,129	12	5,103	181	10	24	146	67,245	63,497	188	3,559	沖縄 Okinawa	沖縄 Okinawa
2,852	496	4	2,352	184	10	17	157	1,375	429	30	917	局引受分	
18,096	10,625	16	7,455	365	20	41	304	68,620	63,926	218	4,476	計 Total	
2,244,765	1,604,290	11,007	629,469	58,191	4,385	6,466	47,340	14,072,707	13,362,869	34,709	675,128	全 国 計 Grand Total	

Note: This table shows "(1) Statistics of national tax collection" by prefectures.

(3) 都道府県別の徴収状況 (その2)
Statistics of collection by prefectures (Part2)

税目 Tax type		酒 税				たばこ税及びたばこ特別税				揮発油税及び地方道路税			
		徴収決定済額 Amount determined for collection	収納済額 Amount collected	不納欠損額 Amount of loss through non-payment	収納未済額 Amount of unsettled collection	徴収決定済額 Amount determined for collection	収納済額 Amount collected	不納欠損額 Amount of loss through non-payment	収納未済額 Amount of unsettled collection	徴収決定済額 Amount determined for collection	収納済額 Amount collected	不納欠損額 Amount of loss through non-payment	収納未済額 Amount of unsettled collection
札幌 Sapporo	北海道 Hokkaido	61,214	61,198	7	9	34,282	34,282	0	0	160,756	148,624	-	12,132
	局引受分 Regional Taxation Bureaus	4	-	-	4	-	-	-	-	-	-	-	-
	計 Total	61,218	61,198	7	14	34,282	34,282	0	0	160,756	148,624	-	12,132
仙台 Sendai	青森 Aomori	904	901	-	2	-	-	-	-	47,475	43,961	-	3,514
	岩手 Iwate	1,150	1,143	-	7	23,870	23,870	-	0	-	-	-	-
	宮城 Miyagi	54,719	54,717	-	2	12,570	12,570	-	0	124,963	114,340	-	10,622
	秋田 Akita	5,845	5,844	-	1	-	-	-	-	33,639	31,153	-	2,485
	山形 Yamagata	2,019	2,011	-	9	6,028	6,028	-	-	9,513	8,818	-	695
	福島 Fukushima	66,154	66,152	0	2	12,245	12,245	-	-	-	-	-	-
	局引受分 Regional Taxation Bureaus	64	33	0	30	0	0	-	0	-	-	-	-
	計 Total	130,854	130,800	0	54	54,713	54,713	0	0	215,589	198,273	-	17,316
関東 Kanto Shinetsu	茨城 Ibaraki	146,422	146,415	-	8	18,652	18,652	-	0	72,690	67,356	-	5,334
	栃木 Tochigi	35,239	35,238	-	2	13,095	13,095	-	0	X	X	X	X
	群馬 Gunma	27,855	27,855	-	0	15,357	15,357	-	0	-	-	-	-
	埼玉 Saitama	4,210	4,207	0	3	52,124	52,124	0	0	X	X	X	X
	新潟 Niigata	7,911	7,908	0	3	13,712	13,712	0	0	65,069	60,145	-	4,925
	長野 Nagano	3,683	3,676	-	8	10,461	10,461	0	-	8	-	-	8
	局引受分 Regional Taxation Bureaus	100	51	9	41	-	-	-	-	-	-	-	-
	計 Total	225,421	225,348	9	64	123,401	123,401	0	0	137,788	127,521	-	10,267
東京 Tokyo	千葉 Chiba	104,857	104,853	-	3	21,749	21,749	-	0	441,344	410,379	0	30,965
	東京 Tokyo	27,115	27,113	0	2	91,337	91,337	0	0	X	X	X	X
	神奈川 Kanagawa	139,850	139,840	-	10	30,677	30,677	-	0	705,382	651,676	-	53,705
	山梨 Yamanashi	3,998	3,993	-	5	-	-	-	-	X	X	X	X
	局引受分 Regional Taxation Bureaus	658	6	-	652	0	0	-	0	83	-	-	83
	計 Total	276,478	275,805	0	673	143,763	143,762	0	1	1,147,057	1,062,298	0	84,759
金沢 Kanazawa	富山 Toyama	1,416	1,416	-	0	0	0	-	-	34,763	32,195	-	2,567
	石川 Ishikawa	14,071	14,071	-	0	16,694	16,694	-	-	-	-	-	-
	福井 Fukui	472	472	-	1	-	-	-	-	1	1	-	-
	局引受分 Regional Taxation Bureaus	-	-	-	-	-	-	-	-	-	-	-	-
	計 Total	15,960	15,959	-	1	16,694	16,694	-	-	34,763	32,196	-	2,567
名古屋 Nagoya	岐阜 Gifu	1,396	1,394	-	2	9,982	9,982	-	-	X	X	X	X
	静岡 Shizuoka	34,665	34,662	0	4	22,698	22,698	-	0	X	X	X	X
	愛知 Aichi	124,571	124,551	-	20	45,571	45,571	-	-	204,314	187,102	-	17,213
	三重 Mie	5,259	5,245	-	14	5,932	5,932	-	0	X	X	X	X
	局引受分 Regional Taxation Bureaus	146	30	-	116	-	-	-	-	X	X	X	X
	計 Total	166,037	165,881	0	156	84,183	84,182	-	0	513,288	472,348	418	40,522
大阪 Osaka	滋賀 Shiga	21,437	21,436	-	1	0	0	-	-	X	X	X	X
	京都 Kyoto	56,551	56,549	-	2	11,089	11,089	-	-	X	X	X	X
	大阪 Osaka	94,142	94,137	0	5	97,714	97,714	0	0	335,127	310,143	-	24,983
	兵庫 Hyogo	138,125	138,123	-	2	22,113	22,113	-	0	X	X	X	X
	奈良 Nara	562	555	0	7	-	-	-	-	X	X	X	X
	和歌山 Wakayama	783	783	-	0	-	-	-	-	X	X	X	X
	局引受分 Regional Taxation Bureaus	1,230	449	26	755	-	-	-	-	X	X	X	X
	計 Total	312,829	312,032	26	771	130,916	130,916	0	0	484,038	448,272	-	35,766
広島 Hiroshima	鳥取 Tottori	236	236	-	0	6,534	6,534	-	-	-	-	-	-
	島根 Shimane	462	462	-	0	-	-	-	-	-	-	-	-
	岡山 Okayama	43,454	43,453	-	1	10,634	10,634	-	-	238,401	219,378	-	19,023
	広島 Hiroshima	8,184	8,184	-	0	20,592	20,592	-	-	-	-	-	-
	山口 Yamaguchi	343	342	0	1	4,196	4,196	-	-	275,426	251,009	-	24,417
	局引受分 Regional Taxation Bureaus	-	-	-	-	-	-	-	-	-	-	-	-
	計 Total	52,679	52,677	0	2	41,956	41,956	-	-	513,827	470,387	-	43,440
高松 Takamatsu	徳島 Tokushima	X	X	X	X	-	-	-	-	X	X	X	X
	香川 Kagawa	X	X	X	X	26,620	26,620	-	-	X	X	X	X
	愛媛 Ehime	X	X	X	X	40	40	-	-	X	X	X	X
	高知 Kochi	X	X	X	X	-	-	-	-	X	X	X	X
	局引受分 Regional Taxation Bureaus	14	-	-	14	-	-	-	-	-	-	-	-
	計 Total	X	X	X	X	26,660	26,660	-	-	X	X	X	X
福岡 Fukuoka	福岡 Fukuoka	126,494	126,493	0	1	32,276	32,276	-	-	X	X	-	-
	佐賀 Saga	5,746	5,745	-	0	11,991	11,991	0	0	0	0	-	-
	長崎 Nagasaki	1,108	1,107	-	1	-	-	-	-	X	X	-	-
	局引受分 Regional Taxation Bureaus	3	3	-	-	-	-	-	-	-	-	-	-
		計 Total	133,351	133,348	0	3	44,268	44,268	0	-	X	X	-
熊本 Kumamoto	熊本 Kumamoto	X	X	X	X	9,824	9,824	-	-	-	-	-	-
	大分 Oita	43,018	43,016	-	2	6,949	6,949	-	-	X	X	X	X
	宮崎 Miyazaki	24,316	24,316	0	0	-	-	-	-	-	-	-	-
	鹿児島 Kagoshima	35,690	35,685	-	5	16,063	16,063	-	-	-	-	-	-
	局引受分 Regional Taxation Bureaus	X	X	X	X	-	-	-	-	-	-	-	-
	計 Total	120,017	119,923	0	94	32,836	32,836	-	-	X	X	X	X
沖縄 Okinawa	沖縄 Okinawa	13,465	13,461	0	3	8,042	8,042	-	0	33,952	31,343	-	2,608
	局引受分 Regional Taxation Office	0	-	0	-	-	-	-	-	-	-	-	-
	計 Total	13,465	13,461	0	3	8,042	8,042	-	0	33,952	31,343	-	2,608
全 国	計 Grand Total	1,532,366	1,530,471	43	1,852	741,714	741,712	0	2	3,487,050	3,218,353	418	268,279

(単位：百万円)

(In million yen)

その他 Others				合計 Total				税目 Tax type		
徴収決定済額 Amount determined for collection	収納済額 Amount collected	不納欠損額 Amount of loss through non-payment	収納未済額 Amount of unsettled collection	徴収決定済額 Amount determined for collection	収納済額 Amount collected	不納欠損額 Amount of loss through non-payment	収納未済額 Amount of unsettled collection	国税局・都道府県 Regional Taxation Bureau / Prefecture		
28,906	28,875	0	31	1,336,984	1,284,715	1,548	50,721	北海道 Hokkaido	札幌 Sapporo	
5	0	0	5	25,767	4,416	2,370	18,980	局引受分 Amount handled by Regional Taxation Bureaus		
28,912	28,876	1	35	1,362,751	1,289,131	3,918	69,701	計 Total		
2,294	2,288	0	6	247,103	236,419	300	10,384	青森 Aomori	仙台 Sendai	
1,574	1,559	12	2	220,048	212,516	278	7,254	岩手 Iwate		
36,697	36,668	14	15	728,488	702,063	1,471	24,954	宮城 Miyagi		
1,629	1,628	-	1	189,916	181,877	146	7,894	秋田 Akita		
1,256	1,255	-	1	207,343	201,520	170	5,652	山形 Yamagata		
2,369	2,356	1	13	398,174	385,924	713	11,538	福島 Fukushima		
35	0	1	34	31,718	3,591	2,602	25,525	局引受分 Amount handled by Regional Taxation Bureaus		
45,855	45,755	28	72	2,022,791	1,923,911	5,679	93,201	計 Total		
3,692	3,671	1	20	765,900	729,198	1,962	34,740	茨城 Ibaraki	関東 信越 Kanto Shinetsu	
X	X	X	X	450,339	427,429	1,225	21,685	栃木 Tochigi		
5,134	5,107	10	17	507,718	488,508	926	18,284	群馬 Gunma		
X	X	X	X	1,437,461	1,352,947	4,579	79,935	埼玉 Saitama		
5,366	5,254	-	112	565,787	548,013	693	17,080	新潟 Niigata		
2,151	2,130	-	21	475,593	457,325	844	17,425	長野 Nagano		
318	13	8	297	150,810	17,648	13,908	119,255	局引受分 Amount handled by Regional Taxation Bureaus		
30,119	29,583	24	512	4,353,609	4,021,067	24,138	308,404	計 Total		
9,117	9,075	2	40	1,689,264	1,562,413	2,701	124,150	千葉 Chiba	東京 Tokyo	
X	X	X	X	20,379,747	19,970,758	10,167	398,822	東京 Tokyo		
13,174	13,109	5	60	3,288,248	3,091,861	3,249	193,138	神奈川 Kanagawa		
X	X	X	X	199,668	187,956	273	11,439	山梨 Yamanashi		
5,033	228	499	4,307	1,058,677	240,767	66,674	751,237	局引受分 Amount handled by Regional Taxation Bureaus		
353,769	348,411	521	4,837	26,615,604	25,053,754	83,065	1,478,785	計 Total		
12,907	12,904	-	4	343,109	332,063	206	10,840	富山 Toyama		金沢 Kanazawa
1,443	1,439	0	4	323,346	315,583	275	7,489	石川 Ishikawa		
1,063	1,050	-	13	188,397	183,626	143	4,628	福井 Fukui		
572	1	2	569	43,221	2,743	894	39,584	局引受分 Amount handled by Regional Taxation Bureaus		
15,985	15,394	2	590	898,072	834,013	1,518	62,541	計 Total		
X	X	X	X	482,213	467,917	808	13,487	岐阜 Gifu		
X	X	X	X	1,063,264	1,031,354	1,449	30,460	静岡 Shizuoka		
65,941	65,881	1	59	3,716,868	3,637,455	2,431	76,982	愛知 Aichi	名古屋 Nagoya	
X	X	X	X	627,098	593,964	652	32,482	三重 Mie		
X	X	X	X	72,315	12,718	6,288	53,309	局引受分 Amount handled by Regional Taxation Bureaus		
76,674	76,213	112	348	5,961,757	5,743,409	11,628	206,720	計 Total		
X	X	X	X	260,556	255,466	175	4,915	滋賀 Shiga		
X	X	X	X	908,591	891,656	820	16,115	京都 Kyoto		
99,492	99,308	2	182	5,537,724	5,422,330	5,257	110,137	大阪 Osaka		大阪 Osaka
X	X	X	X	1,516,722	1,484,848	1,547	30,327	兵庫 Hyogo		
X	X	X	X	205,199	198,061	320	6,818	奈良 Nara		
X	X	X	X	323,456	308,882	193	14,381	和歌山 Wakayama		
X	X	X	X	176,065	30,414	17,621	128,030	局引受分 Amount handled by Regional Taxation Bureaus		
122,115	120,597	130	1,388	8,928,313	8,591,657	25,933	310,723	計 Total		
331	329	-	1	94,826	92,131	89	2,606	鳥取 Tottori	広島 Hiroshima	
1,030	1,028	-	1	111,510	109,616	96	1,799	島根 Shimane		
2,272	2,267	-	4	696,252	670,432	347	25,474	岡山 Okayama		
30,053	30,049	0	4	861,491	847,413	805	13,274	広島 Hiroshima		
1,652	1,648	-	4	574,099	543,887	218	29,993	山口 Yamaguchi		
23	4	1	19	30,591	5,295	4,643	20,652	局引受分 Amount handled by Regional Taxation Bureaus		
35,360	35,326	1	33	2,368,769	2,268,774	6,198	93,797	計 Total		
X	X	X	X	165,692	162,121	162	3,409	徳島 Tokushima	高松 Takamatsu	
X	X	X	X	394,929	377,734	237	16,959	香川 Kagawa		
X	X	X	X	409,168	392,922	326	15,919	愛媛 Ehime		
X	X	X	X	127,294	124,155	189	2,950	高知 Kochi		
18	1	1	16	18,914	2,344	1,958	14,613	局引受分 Amount handled by Regional Taxation Bureaus		
X	X	X	X	1,115,997	1,059,276	2,872	53,850	計 Total		
X	X	X	25	1,463,558	1,434,041	1,647	27,870	福岡 Fukuoka		福岡 Fukuoka
871	870	-	1	145,969	142,321	236	3,411	佐賀 Saga		
X	X	X	8	209,797	202,164	281	7,351	長崎 Nagasaki		
94	7	0	87	30,404	5,262	2,634	22,508	局引受分 Amount handled by Regional Taxation Bureaus		
X	X	X	121	1,849,728	1,783,788	4,798	61,142	計 Total		
X	X	X	X	317,864	308,306	309	9,249	熊本 Kumamoto		
X	X	X	X	331,185	318,831	180	12,174	大分 Oita		
3,066	3,058	0	8	193,672	188,282	203	5,186	宮崎 Miyazaki	熊本 Kumamoto	
4,177	4,169	1	6	314,725	307,293	283	7,149	鹿児島 Kagoshima		
X	X	X	X	18,783	3,027	2,408	13,348	局引受分 Amount handled by Regional Taxation Bureaus		
X	X	X	X	1,176,229	1,125,740	3,382	47,106	計 Total		
9,860	9,845	0	16	288,725	271,805	583	16,336	沖縄 Okinawa		
23	20	0	3	12,150	2,042	861	9,247	局引受分 Amount handled by Regional Taxation Office		
9,884	9,864	0	19	300,874	273,847	1,445	25,583	計 Total		
800,378	791,524	826	8,028	56,954,494	53,968,367	174,573	2,811,553	全 計 Grand Total		

16-2 物納及び年賦延納 Payment in Kind and Postponement of Annual Payment

(1) 物納状況
Statistics of payment in kind

区 分 Type		相 続 税 Inheritance tax			
		件 数 Number of cases	金 額 Amount		
		件 Case	百万円 Million yen		
Statistics of application and permission, etc.	平成16年度許可未済	Unsettled permissions for FY2003	5,968	477,672	
	平成17年度申請	Applications for FY2004	1,733	81,686	
	更正減等	Reduction by correction, etc.	64	7,940	
	処 理 Procedur	取 下 げ	Withdrawal	1,105	75,533
		却 下	Dismissal	21	3,243
		許 可	Permission	2,730	146,438
		計	Subtotal	3,856	225,214
	許可未済	Unsettled permissions	3,781	326,203	
	許可後の状況 Statistics after permission	平成16年度収納未済	Unsettled collections for FY2003	196	8,526
		許可取消等	Cancelled permissions, etc.	1	2,381
収 納		Collection	2,858	148,463	
収 納 未 済		Unsettled collection	67	4,120	
平成16年度引継未済		Unsettled handover for FY2003	7	212	
許可取消等		Cancelled permissions, etc.	-	-	
引 継		Handover	2,865	151,210	
物納の撤回状況 Statistics of withdrawal of payment in kind	平成16年度承認未済	Unsettled approvals for FY2003	-	-	
	平成17年度申請	Applications for FY2004	3	51	
	取 下 げ	Withdrawal	-	-	
	却 下	Dismissal	-	-	
	承 認	Approvals	3	51	
	承認未済	Unsettled approvals	-	-	

調査対象等：平成17年4月1日から平成18年3月31日までの間に相続税の物納（平成7年3月17日法律第55号改正前の租税特別措置法第70条の10の特例物納を含む。）について申請、許可、収納等のあったものである。

用語の説明：1 収納済額とは、国に完全に所有権が移転された物納財産の金額をいう。
2 引継額とは、収納済の物納財産を財務局へ引き渡した金額をいう。

- (注) 1 「許可」欄の外書は、許可した年度内に更正減又は許可取消し等により控除した件数及び金額である。
2 「収納」欄の外書は、過誤納額である。

Subject of survey: Subjects are applications, permissions, and collections, etc. for payment in kind of inheritance tax (including special payment in kind provided by Special Taxation Measures Law, Sec.70-10 before amendment of Law 55 on March 17, 1995) between April 1, 2005 and March 31, 2006.

Terminology: 1 "Amount collected" means the value of property subjected to payment in kind, the ownership of which was completely transferred to the government.
2 "Amount of handover" means the value of collected property subjected to payment in kind, which was handed over to the Local Financial Bureau.

Note: 1 The figures preceded by "Excluding" in the column "Permission" mean the number of cases and the value of properties which were deducted by reduction through correction or cancel of permission, etc. during the permitted fiscal year.
2 The figure preceded by "Excluding" in the column "Collection" means the amount of overpayment.

(2) 物納財産の内訳

Breakdown of properties paid in kind

区分 Type	物納許可 Permission of payment in kind	
	人員 Number of cases	金額 Amount
Types of properties paid in kind 物納財産の種類	人 Person	百万円 Million yen
	土地 Land	2,686 137,230
	建物 Building	46 405
	有価証券 Securities	43 6,446
	その他 Others	6 2,358
計 Total	実 Actual	2,708 146,438

(注) 平成17年度における相続税の物納の実績を示したものである。

Note: Table shows statistics of payment in kind for FY2005.

(3) 年賦延納状況

Statistics of postponement of annual payment

区分 Type	相続税 Inheritance tax		贈与税 Gift tax		所得税 Income tax		合計 Total		
	件数 Number of cases	金額 Amount	件数 Number of cases	金額 Amount	件数 Number of cases	金額 Amount	件数 Number of cases	金額 Amount	
Status of collection 申請及び許可等の状況	件 Case	百万円 million yen	件 Case	百万円 million yen	件 Case	百万円 million yen	件 Case	百万円 million yen	
	外 Exc.	—	—	—	—	—	—	—	
	平成16年度許可未済 Unsettled permissions for FY2004	1,801	46,216	432	76,011	—	—	2,233	122,227
	外 Applications for FY2005	—	—	1	0	—	—	1	0
	平成17年度申請 Applications for FY2005	5,763	155,325	631	1,090	—	—	6,394	156,415
	外 Reduction by correction, etc.	—	—	1	1	—	—	1	1
	更正減等 Reduction by correction, etc.	75	4,852	4	34	—	—	79	4,886
	取下げ Withdrawals	402	6,660	60	254	—	—	462	6,914
	却下 Dismissals	63	1,897	11	20	—	—	74	1,917
	許可 Permissions	5,626	147,876	592	75,933	—	—	6,218	223,808
Status of collection 徴収状況	許可未済 Unsettled permissions	1,398	40,256	396	859	—	—	1,794	41,115
	徴収決定 Determination for collection	—	—	—	—	—	—	—	—
	平成16年度以前許可分 For permissions made before FY2004	55,933	119,032	2,678	916	11	11	58,622	119,960
	平成17年度許可分 For permissions made during FY2005	5,143	109,344	551	75,416	—	—	5,694	184,760
	収納未済 Unsettled collection	8,306	9,790	1,611	447	—	—	9,917	10,236
延納現在額 (徴収決定未済) Current amount of postponed tax payment (Unsettled determination for collection)	42,739	428,934	1,214	1,215	2	7	43,955	430,156	

調査対象等：平成17年4月1日から平成18年3月31日までの間に相続税及び贈与税の年賦延納並びに所得税法第132条の規定による所得税の延納について、申請、許可、収納等のあったものである。

(注) 「前年度許可未済」及び「本年度申請」欄の外書は、他署管内からの転入者分、「更正減等」欄の外書は、他署管内への転出者分である。

Subject of survey: This table shows the statistics of the postponement of tax payment of inheritance tax and gift tax and that of income tax according to the provision of Income Tax Law, Sec. 132. such as applications, permissions, and collections, etc. which were made between April 1, 2005 and March 31, 2006.

Note: The figures preceded by "Excluding" in the column "Unsettled permissions for FY2003" and "Applications for FY2004" are those for transferees from other regions, and the figures preceded by "Excluding" in the column "Reduction by correction, etc" are those for transferees from other regions.

17 国税滞納

National Tax Delinquency

(1) 発生及び整理の状況

Statistics of accrual and procedure for tax delinquency

区分 Type		発生 の 状 況 Status of accrual				
		期首滞納 Beginning delinquent tax		新規発生滞納 Newly accrued delinquency		合計 Total
		件数 Number of cases	税額 Amount of tax	件数 Number of cases	税額 Amount of tax	件数 Number of cases
年度 Fiscal Year		件 Case	百万円 Million yen	件 Case	百万円 Million yen	件 Case
平成8年度	FY1996	4,248,849	2,660,626	4,929,931	1,529,507	9,178,780
9	1997	4,552,413	2,703,089	4,712,485	1,593,251	9,264,898
10	1998	4,876,779	2,783,022	4,365,518	1,638,299	9,242,297
11	1999	5,072,674	2,814,924	3,849,401	1,431,547	8,922,075
12	2000	5,088,734	2,766,050	3,157,146	1,341,488	8,245,880
13	2001	5,080,560	2,666,781	2,369,045	1,215,975	7,449,605
14	2002	4,877,143	2,484,233	1,940,548	1,104,607	6,817,691
15	2003	4,699,984	2,251,855	1,817,127	1,025,829	6,517,111
16	2004	4,508,671	2,022,845	1,727,147	899,467	6,235,818
17	2005	4,369,836	1,867,305	1,867,666	929,850	6,237,502

資料：徴収課調

調査対象等：各年の4月1日から翌年3月31日までの間における滞納の繰越、新規発生及び処理等の国税の滞納状況を示したものである。

- (注) 1 件数は納期ごとに1件として計算し、加算税のうち、本税と納期を同一にするものは、本税と合わせて1件として掲げた。
2 地方消費税は含まない。

(2) 税目別の発生及び整理の状況

Statistics of accrual and procedure by tax type

区分 Type		発生 の 状 況 Statistics of accrual					
		期首滞納 Beginning delinquent tax		新規発生滞納 Newly accrued delinquency		合計 Total	
		件数 Number of cases	税額 Amount of tax	件数 Number of cases	税額 Amount of tax	件数 Number of cases	
		件 Case	百万円 Million yen	件 Case	百万円 Million yen	件 Case	
源泉所得税 Withholding income tax	平成15年度	FY2003	936,460	422,457	276,885	132,794	1,213,345
	16	2004	905,048	393,492	252,752	114,518	1,157,800
	17	2005	878,220	372,509	247,169	113,097	1,125,389
申告所得税 Self-assessment income tax	平成15年度	FY2003	2,198,563	610,075	839,943	185,719	3,038,506
	16	2004	2,101,525	544,551	840,994	175,447	2,942,519
	17	2005	2,054,352	507,186	836,755	179,689	2,891,107
法人税 Corporation tax	平成15年度	FY2003	188,133	291,670	117,597	154,689	305,730
	16	2004	173,825	253,612	111,302	141,596	285,127
	17	2005	164,985	242,926	110,033	159,859	275,018
相続税 Inheritance tax	平成15年度	FY2003	64,854	333,103	24,924	74,988	89,778
	16	2004	58,407	289,004	24,653	58,100	83,060
	17	2005	53,983	245,080	21,473	52,806	75,456
消費税 Consumption tax	平成15年度	FY2003	1,296,651	578,307	548,565	473,540	1,845,216
	16	2004	1,256,904	529,577	493,600	407,582	1,750,504
	17	2005	1,206,955	488,536	647,786	422,176	1,854,741
その他 Others	平成15年度	FY2003	15,323	16,243	9,213	4,099	24,536
	16	2004	12,962	12,609	3,846	2,224	16,808
	17	2005	11,341	11,068	4,450	2,223	15,791
合計 Total	平成15年度	FY2003	4,699,984	2,251,855	1,817,127	1,025,829	6,517,111
	16	2004	4,508,671	2,022,845	1,727,147	899,467	6,235,818
	17	2005	4,369,836	1,867,305	1,867,666	929,850	6,237,502

資料：徴収課調

- (注) 1 この表は、「(1)発生及び整理の状況」を税目別に示したものである。
2 「相続税」には贈与税を含む。

整理の状況 Status of procedure					区分 Type
整理済滞納 Delinquency processed			整理中の滞納 Delinquency in processing		
税額 Amount of tax	件数 Number of cases	税額 Amount of tax	件数 Number of cases	税額 Amount of tax	年度 Fiscal Year
百万円 Million yen	件 Case	百万円 Million yen	件 Case	百万円 Million yen	
4,190,133	4,626,367	1,487,044	4,552,413	2,703,089	平成8年度 1996
4,296,340	4,388,119	1,513,318	4,876,779	2,783,022	9 1997
4,421,321	4,169,623	1,606,397	5,072,674	2,814,924	10 1998
4,246,471	3,833,341	1,480,421	5,088,734	2,766,050	11 1999
4,107,538	3,165,320	1,440,757	5,080,560	2,666,781	12 2000
3,882,756	2,572,462	1,398,523	4,877,143	2,484,233	13 2001
3,588,840	2,117,707	1,336,985	4,699,984	2,251,855	14 2002
3,277,684	2,008,440	1,254,839	4,508,671	2,022,845	15 2003
2,922,312	1,865,982	1,055,007	4,369,836	1,867,305	16 2004
2,797,155	1,941,643	1,012,757	4,295,859	1,784,398	17 2005

Source: Collection Division

Subject of survey, etc.: This table shows the statistics of national tax delinquency such as carry-over of delinquency, newly accrued delinquency, procedures, etc. which were made in each fiscal year (April 1 to March 31).

Note:1 The numbers of cases are counted independently by the period of tax payment. With respect to the case of additional tax, when its period of tax payment is the same as that for the original tax, the couple of the additional tax and the original tax is counted as one case.

2 Figures for local consumption are not included.

整理の状況 Status of procedure					区分 Type	
整理済滞納 Delinquency processed			整理中の滞納 Delinquency in processing			
税額 Amount of tax	件数 Number of cases	税額 Amount of tax	件数 Number of cases	税額 Amount of tax		
百万円 Million yen	件 Case	百万円 Million yen	件 Case	百万円 Million yen		
555,251	308,297	161,759	905,048	393,492	平成15年度 FY2003	源泉所得税
508,010	279,580	135,501	878,220	372,509	16 2004	Withholding income tax
485,606	275,127	126,581	850,262	359,025	17 2005	
795,794	936,981	251,243	2,101,525	544,551	平成15年度 FY2003	申告所得税
719,998	888,167	212,812	2,054,352	507,186	16 2004	Self-assessment income tax
686,875	941,157	209,738	1,949,950	477,137	17 2005	
446,359	131,905	192,747	173,825	253,612	平成15年度 FY2003	法人税
395,208	120,142	152,282	164,985	242,926	16 2004	Corporation tax
402,785	116,978	168,875	158,040	233,910	17 2005	
408,091	31,371	119,087	58,407	289,004	平成15年度 FY2003	相続税
347,104	29,077	102,024	53,983	245,080	16 2004	Inheritance tax
297,886	27,712	80,782	47,744	217,104	17 2005	
1,051,847	588,312	522,270	1,256,904	529,577	平成15年度 FY2003	消費税
937,159	543,549	448,623	1,206,955	488,536	16 2004	Consumption tax
910,712	575,246	423,219	1,279,495	487,493	17 2005	
20,342	11,574	7,733	12,962	12,609	平成15年度 FY2003	その他
14,833	5,467	3,765	11,341	11,068	16 2004	Others
13,291	5,423	3,562	10,368	9,729	17 2005	
3,277,684	2,008,440	1,254,839	4,508,671	2,022,845	平成15年度 FY2003	合計
2,922,312	1,865,982	1,055,007	4,369,836	1,867,305	16 2004	Total
2,797,155	1,941,643	1,012,757	4,295,859	1,784,398	17 2005	

Source: Collection Division

Note: 1 This table shows "(1) Statistics of accrual and procedure for tax delinquency" by tax type.

2 Figures for "Inheritance tax" includes the gift tax.

(3) 国税局別の発生及び整理状況

Statistics of accrual and procedure by Regional Taxation Bureau

国税局 Regional Taxation Bureau	区分 Type	発 生 の 状 況 Statistics of accrual				
		期 首 滞 納 Beginning delinquent tax		新 規 発 生 滞 納 Newly accrued delinquency		合 計 Total
		件 数 Number of cases	税 額 Amount of tax	件 数 Number of cases	税 額 Amount of tax	件 数 Number of cases
	件 Case	百万円 Million yen	件 Case	百万円 Million yen	件 Case	
札幌	Sapporo	155,337	43,323	82,379	32,712	237,716
仙台	Sendai	204,808	53,181	113,898	37,901	318,706
関東信越	Kanto Shinetsu	625,562	237,807	227,780	98,001	853,342
東京	Tokyo	1,897,421	981,285	599,959	389,758	2,497,380
金沢	Kanazawa	62,670	45,892	38,108	18,294	100,778
名古屋	Nagoya	421,865	132,512	205,324	83,997	627,189
大阪	Osaka	547,529	224,393	268,240	140,201	815,769
広島	Hiroshima	123,532	38,578	101,701	38,329	225,233
高松	Takamatsu	53,113	21,562	37,059	14,320	90,172
福岡	Fukuoka	151,864	45,110	101,719	39,969	253,583
熊本	Kumamoto	95,001	25,930	72,018	27,849	167,019
沖縄	Okinawa	31,134	17,732	19,481	8,519	50,615
合計	Total	4,369,836	1,867,305	1,867,666	929,850	6,237,502

資料：徴収課調

調査期間：平成17年4月1日から平成18年3月31日

(注) 1 この表は、「(1)発生及び整理の状況」を国税局別に示したものである。

2 地方消費税を除く。

(4) 1億円以上の整理中のものの業種別状況

Statistics of delinquent tax of more than 100 million yen in processing by business type

業 種 Business type	区 分 Type	平成18年3月末 March 31, 2005		平成17年3月末 March 31, 2004		前年同月比 Comparison at the same period	
		人 員 Number of cases	税 額 Amount of tax	人 員 Number of cases	税 額 Amount of tax	人 員 Percentage of cases	税 額 Percentage of tax
		人 Person	億円 100 million yen	人 Person	億円 100 million yen	%	%
製 造 業	Manufacturing industry	72	152	72	165	100.0	92.1
販 売 業	Sales	100	444	120	401	83.3	110.7
不動産・建設業	Real estate, Construction industry	431	1,068	500	1,270	86.2	84.1
料 飲 食 業	Hotels and restaurants	95	173	92	168	103.3	103.0
金 融 業	Finance business	31	82	39	111	79.5	73.9
そ の 他 事 業	Other businesses	432	1,148	451	1,195	95.8	96.1
そ の 他	Others	480	1,402	538	1,527	89.2	91.8
合計	Total	1,641	4,469	1,812	4,837	90.6	92.4

資料：徴収課調

(注) 1 「その他事業」とは、病院（医師）、サービス業、レジャー産業等をいう。

2 「その他」とは、給与所得者、無職等をいう。

Source: Collection Division

Note:1 "Other businesses" include hospitals (doctors), service industry, leisure industry, etc.

2 "Others" include employment income earners, unemployed persons, etc.

整 理 の 状 況 Statistics of procedure				
整 理 済 滞 納 Delinquency processed			整 理 中 の 滞 納 delinquency in processing	
税 額 Amount of tax	件 数 Number of cases	税 額 Amount of tax	件 数 Number of cases	税 額 Amount of tax
百万円 Million yen	件 Case	百万円 Million yen	件 Case	百万円 Million yen
76,035	81,815	33,603	155,901	42,432
91,082	112,788	38,095	205,918	52,987
335,808	254,469	118,320	598,873	217,488
1,371,043	610,904	428,477	1,886,476	942,566
64,186	39,129	15,892	61,649	48,294
216,509	220,872	89,499	406,317	127,010
364,594	298,876	154,352	516,893	210,242
76,907	98,909	39,889	126,324	37,018
35,882	45,698	16,727	44,474	19,155
85,079	90,482	39,429	163,101	45,650
53,779	67,877	28,297	99,142	25,482
26,251	19,824	10,177	30,791	16,074
2,797,155	1,941,643	1,012,757	4,295,859	1,784,398

Source: Collection Division

Period covered by survey: From April 1, 2005 to March 31, 2006

Note: 1 This table shows “(1) Statistics of accrual and procedure for tax delinquency” by Regional Taxation Bureaus.

2 Figures for local consumption tax are not included.

18 還付金

Refunds

還付金の支払決定の状況

(単位:百万円)

Statistics of payment of refund determined

(In millions yen)

区 分 Type	支払決定済額 Amount of payment of refund determined		
	支払命令官分 Payment by order	支払委託官分 Payment by consignee	合 計 Total
平成12年度 FY2000	4,947,378	49,636	4,997,014
13 2001	4,694,431	51,285	4,745,716
14 2002	5,309,634	56,800	5,366,433
15 2003	5,285,294	—	5,285,294
16 2004	5,336,624	—	5,336,624
17 2005	5,970,528	—	5,970,528
源泉所得税 Withholding income tax	1,702,836	—	1,702,836
申告所得税 Self-assessment income tax	150,416	—	150,416
法人税 Corporation tax	886,131	—	886,131
消費税及地方消費税 Consumption tax and local consumption tax	3,107,686	—	3,107,686
その他 Others	123,459	—	123,459
還付金合計 Total of refunds	5,970,528	—	5,970,528

資料：管理課調

調査期間：平成17年4月1日から平成18年3月31日

用語の説明：支払命令官分とは、還付金の支払場所が銀行等の金融機関扱いのものをいい、支払委託官分とは、還付金の支払場所が郵便局扱いのものをいう。尚、平成15年度分からは支払委託官分の取扱いが廃止され支払命令官分のみとなった。

(注) 還付加算金を含む。

Source: Revenue Management Division

Period covered by survey: From April 1, 2005 to March 31, 2006

Terminology: "Payment by order" refers to refund payments handled by financial institutions such as banks, etc. "Payment by consignee" refers to refund payments handled by postal offices. The payment by consignee system was abolished in fiscal 2003, leaving only payment by order.

Note: Figures for interest on refund are included.

第V編 その他

Part V Others

19 その他 Others

19 その他

統計表を見る方のために

利用上の注意

- 1 不服審査
この統計表は、平成17会計年度内における国税通則法及び行政不服審査法（行政機関の保有する情報の公開に関する法律に関するものを除く。）による不服申立の事績を 異議申立てと 審査請求とに分けて掲げたものである。
- 2 訴訟事件
この統計表は、平成17会計年度内における賦課又は徴収関係（徴収及び滞納処分）に関連して国、国税局長又は税務署長を当事者又は参加人とする訴訟の事績について 国側被告事件（賦課若しくは徴収関係）と 国側原告事件（徴収関係）に区分して掲げたものである。
なお、原告、被告の区分はすべて当該事件の第1審における原告、被告の区分によるものである。
- 3 直接国税犯則事件（査察事件）
この統計表は、平成17会計年度内における国税犯則取締法に基づく直接国税に係る犯則事件に対する処分の状況について掲げたものである。
- 4 間接国税犯則事件
この統計表は、平成17会計年度内の国税犯則取締法に基づく間接国税に係る犯則事件に関する事績を、 検挙及び処理の状況 通告処分及び履行状況 酒税の違反行為別検挙の状況 消費税の違反行為別検挙件数に区分して掲げたものである。
- 5 資料収集
この統計表は、平成17事務年度における法定資料・法定外資料の資料収集、不動産等の譲受けの対価の支払調書の提出監査状況を掲げたものである。
- 6 税務相談
この統計表は、平成17会計年度における相談等の受理状況、タックスアンサーの利用状況を掲げたものである。
- 7 税理士
この統計表は、平成17会計年度末における税理士試験の受験・合格者数、税理士の登録者数、税理士会別の会員数、通知弁護士・通知弁護士法人・許可公認会計士の状況を掲げたものである。
- 8 平成10年以後、当分の間停止された税目の累年比較
この統計表は、平成10年以後、当分の間、課税が停止された税目の課税事績等を掲げたものである。

19 Others

For the people who use the statistical tables

Notes on use

1 Administrative review

The statistical tables show the statistics of administrative protests filed under General Law of National Taxes and Administrative Appellate Law (except for Law Concerning Access to Information Held by Administrative Organs) during FY2005. The cases are classified into request for reinvestigation, and request for reconsideration.

2 Litigation case

The statistical table shows the statistics of litigation cases related to taxation or collection-related matters (collection and procedure for collection of tax delinquency) during FY2005 which involved the government, Regional Commissioner, or Director of Taxation Office as a party concerned or an intervener. The cases are classified into the cases where the government is the defendant (taxation or collection-related matters), and the cases where the government is the plaintiff (collection-related matters).

The classification of plaintiff and defendant is based on the classification in the court of first instance.

3 Direct national tax crime (criminal investigation)

The statistical tables show the statistics of dispositions based on National Tax Violations Control Law related to tax crimes for direct national tax during FY2005.

4 Indirect national tax crime

This statistical table shows the statistics of activities based on National Tax Violations Control Law related to tax crimes for indirect national tax during FY2005. The activities are analyzed from the following view points. Statistics of arrest and procedure, Statistics of notification procedure and fulfillment, Statistics of arrest by type of violations of liquor tax, Number of arrests by type of violations of consumption tax

5 Data collection

The statistical tables show the statistics of data collection of information returns and documents other than information returns, and the statistics of audit on submission of record of payment of compensation for real estate, etc. acquired from July1,2005 to June 30,2006.

6 Tax consultation

The statistical tables show the statistics of reception of tax consultation, and the statistics of use of Taxanswer during FY2005.

7 Certified Public Tax Accountant

The statistical tables show the numbers of examinees and successful candidates of Certified Public Tax Accountant examination, the number of registrations of Certified Public Tax Accountant, the number of members of each Certified Public Tax Accountants' association, and the statistics of enrolled lawyers, enrolled law corporations and certified public accountant with license at the end of FY 2005.

8 Yearly composition of items of taxation suspended for a while since 1998

The statistical tables show the statistics of taxation of tax items which were suspended for a while since 1998.

19-1 不服審査 Administrative Review

(1) 異議申立て Request for reinvestigation

区 分 Type	本年度要処理件数 Number of requests processed for the current fiscal year					みなす 審査請求 件数 Number of deemed requests for reconsideration ②	本年度処理済件数 Number of requests processed for the current fiscal year				
	前年度未 決繰越件 数 Number of unsettled requests carried over from the previous fiscal year	本年度に 申し立てた件数 Number of cases requested for the current fiscal year			計 Total ①		みなす 取下件数 Number of deemed withdrawals	取下件数 Number of withdrawals	却下件数 Number of dismissals	棄却件数 Number of rejections	全部 取消件数 Number of whole annulments
		処分に 係るもの Those related to procedure	不作為に 係るもの Those related to nonfeasance								
平成12年 FY2000	1,636	内4 5,641	内8 9	内12 7,286	75	109	内1 832	内4 404	3,599	172	
13 2001	内3 1,412	内2 4,814	内45 46	内50 6,272	54	77	内33 810	内298 298	内3 3,062	132	
14 2003	1,201	内2 5,099	内2 20	内4 6,320	103	61	651	内4 360	2,858	178	
15 2004	1,511	内6 5,571	内1 2	内7 7,084	75	197	799	内6 455	3,271	155	
16 2005	1,469	内3 4,270	2	内3 5,741	190	82	内1 455	内1 292	内1 2,887	81	
17 2006	1,225	内1 4,498	3	内1 5,726	218	39	653	358	内1 2,663	119	
申告 所得税 Self- assessment income tax	372	内1 1,584	1	内1 1,957	5	26	174	80	内1 1,085	48	
源泉 所得税 Withholding income tax	43	94	-	137	1	2	29	5	60	2	
法人税 Corporation tax	278	664	-	942	114	3	180	26	313	7	
相続税 Inheritance tax	101	396	-	497	5	-	39	23	252	19	
贈与税 Gift tax	28	78	-	106	6	-	25	-	67	1	
消費税 Consumption tax	177	549	-	726	31	4	64	6	351	20	
有価証券 取引税 Securities transaction tax	-	-	-	-	-	-	-	-	-	-	
酒 税 Riquor tax	-	-	-	-	-	-	-	-	-	-	
法人 特別税等 Temporary special corporation tax	17	16	-	33	25	-	2	-	-	-	
地方 消費税 Local consumption tax	163	548	-	711	31	4	58	5	352	20	
その他 Others	3	5	-	8	-	-	-	-	8	-	
徴収関係 Related to collection	43	564	2	609	-	-	82	213	175	2	
計 Total	1,225	内1 4,498	3	内1 5,726	218	39	653	358	内1 2,663	119	

(注) 内書は国税庁・国税不服審判所分の件数である。

Note: Figures preceded by "Included" are those for National Tax Tribunal or National Tax Agency.

(単位：件)
(Number of cases)

本年度処理済件数 Number of requests processed for the current fiscal year			計 Total ③	本年度未決 繰越件数 Carried forward unsettled requests for the current fiscal year ①-②-③
一部 取消件数 Number of partial annulments	変更その他 Amendment and others			
678	内4	5	内9 5,799	内3 1,412
	Include		Include	Include
624	内14	14	内50 5,017	1,201
596		2	内4 4,706	1,511
662	内1	1	内7 5,540	1,469
529		-	内3 4,326	1,225
499		-	内1 4,331	1,177
231		-	内1 1,644	308
14		-	112	24
27		-	556	272
64		-	397	95
7		-	100	-
72		-	517	178
-		-	-	-
-		-	-	-
-		-	2	6
72		-	511	169
-		-	8	-
12		-	484	125
499		-	内1 4,331	1,177

調査対象等： 平成17年4月1日から平成18年3月31日までの間に国税通則法及び行政不服審査法（行政機関の保有する情報の公開に関する法律に関するものを除く。）に基づき「異議申立て」及び「審査請求」のなされたものを掲げた。

- 用語の説明： 1 **不作為**とは、行政庁が法令に基づく申請に対し、相当の期間内になんらかの処分その他公権力の行使に当たる行為をすべきにもかかわらず、これをしないことをいう。
- 2 **みなす審査請求**とは、国税局長又は税務署長等が異議申立てを審査請求として取扱うことを適当と認め、かつ、異議申立人がそれに同意したとき、あるいは更正決定等について審査請求がされている場合に、その更正決定等に係る課税標準等についてされた他の更正決定等に対し異議申立てがされたときに審査請求がされたものとみなされたものをいう。
- 3 **みなす取下げ**とは、異議決定を経ないで審査請求がされた場合に取下げられたものとみなされた異議申立て及び審査請求がされた日以前に異議申立てに係る処分の全部を取り消す旨の異議決定書の謄本を発している場合に取り下げられたものとみなされた審査請求をいう。
- 4 **取下げ**とは、不服申立人が異議申立て又は審査請求を撤回したものをいう。
- 5 **却下**とは、不服申立ての要件を欠いているため審査の対象にならないと判定されたものをいう。
- 6 **棄却**とは、原処分を適法又は妥当と認め不服申立てが認められなかったものをいう。
- 7 **取消し又は変更**とは、原処分の全部又は一部に違法又は不当を認め、原処分の全部又は一部を取り消した判定をいう。

Subject of survey, etc.: Requests for reinvestigation, and Requests for reconsideration filed on the basis of General Law of National Taxes and Administrative Appellate Law (except for Law Concerning Access to Information Held by Administrative Organs) between April 1, 2005 and March 31, 2006.

- Terminology: 1 "Nonfeasance" means that an administrative agency do not execute power of public body such as procedures and others within certain period of time with respect to the application based on the law although they should do that.
- 2 "Deemed requests for reconsideration" means requests for reinvestigation which were deemed requests for reconsideration. A request for reinvestigation is deemed to be a request for reconsideration in the cases such as when Regional Commissioner of the Regional Taxation Bureau or Director of Tax Office considered it appropriate to handle a request for reinvestigation as a request for reconsideration and the person who filed the request for reinvestigation agreed with it, or when a request for reconsideration was filed against a correction or determination, etc., and in that situation a request for reinvestigation was filed against another correction or determination, etc. which was made about tax base, etc. related to the former correction or determination, etc..
- 3 "Deemed withdrawals" refers to requests for reinvestigation which were deemed to be withdrawn. A request for reinvestigation is deemed to be withdrawn when a request for reconsideration was filed without waiting for a decision on the request for reinvestigation. A request for reconsideration is also deemed to be withdrawn when an attested copy of decision on the request for reinvestigation which annuls wholly the procedures related to the request for reinvestigation, was issued previous to the date of filing of the request for reconsideration.
- 4 "Withdrawal" means withdrawal of a request for reinvestigation or a request for reconsideration by the person who filed an administrative protest.
- 5 "Dismissal" means that an administrative protest was judged as unqualified for consideration due to the lack of requirements for an administrative protest.
- 6 "Rejection" means that the original procedures are judged as legal or appropriate, and an administrative protest is not accepted.
- 7 "Annulment or amendment" means the decision which finds wholly or partially the original procedures illegal or unjust, and annuls the original procedures wholly or partially.

(2) 審査請求
Request for reconsideration

区分 Type	本年度要処理件数 Number of requests to be processed for the current fiscal year						計 Total ①	みなす 取下件数 Number of deemed withdrawals	取下件数 Number of withdrawals
	前年度 未決繰越件数 Number of unsettled requests carried over from the previous fiscal year	本年度に請求した件数 Number of cases requested for the current fiscal year				みなす 審査請求件数 Number of deemed requests for reconsideration			
		処分に係るもの Those related to procedure	不作為に係るもの Those related to nonfeasance						
平成12年度 FY2000	内5 3,638	内3 3,329	内1 1	75	内9 7,043	-	内2 254		
13 2001	Include 内4 3,972	Include 内2 2,856	Include -	54	Include 内6 6,882	-	Include 内1 236		
14 2002	内1 3,588	内8 2,717	3	103	内9 6,411	-	338		
15 2003	内3 3,008	内12 3,372	-	75	内15 6,455	-	491		
16 2004	2,734	内1 2,894	内3 3	190	内4 5,821	-	内1 558		
17 2005	2,439	2,743	内2 2	218	内2 5,402	-	478		
申告 所得税 Self-assessment income tax	709	972	-	5	1,686	-	233		
源泉 所得税 Withholding income tax	49	58	-	1	108	-	2		
法人税 Corporation tax	629	429	-	114	1,172	-	115		
相続税 Inheritance tax	149	237	内1 1	5	内1 392	-	4		
贈与税 Gift tax	17	58	-	6	81	-	4		
消費税 Consumption tax	375	363	-	31	769	-	33		
有価証券 取引税 Securities transaction tax	2	-	-	-	2	-	-		
地価税 Land value tax	-	-	-	-	-	-	-		
酒 税 Riquor tax	-	-	-	-	-	-	-		
法人 特別税等 Temporary special corporation tax	31	3	-	25	59	-	18		
地方 消費税 Local consumption tax	335	363	-	31	729	-	25		
その他 Others	8	28	-	-	36	-	-		
徴収関係 Related to collection	135	232	内1 1	-	内1 368	-	44		
計 Total	2,439	2,743	内2 2	218	内2 5,402	-	478		

(注) 内書は国税局の件数である。

(単位：件)
(Number of cases)

本年度処理済件数 Number of requests processed for the current fiscal year						本年度未決繰越 件数 Carried forward unsettled requests for the current fiscal year ①-②	区 分 Type		
却下件数 Number of dismissals	棄却件数 Number of rejections	全部取消件数 Number of whole annulments	一部取消件数 Number of partial annulments	変更その他 Amendment and others	計 Total ②				
内2 Include	310 280	内1 Include 2,041 2,319	79 135	387 324	-	内5 Include 3,071 3,294	内4 Include 3,972 3,588	平成12年 13	FY2000 2001
内5	299	内1 2,266	101	399	-	内6 3,403	内3 3,008	14	2002
内12	293	内3 2,119	313	505	-	内15 3,721	2,734	15	2003
内3	245	2,086	130	361	2	内4 3,382	2,439	16	2004
内2	188	2,031	112	358	-	内2 3,167	2,235	17	2005
	47	664	42	130	-	1,116	570	申告 所得税	Self-assessment income tax
	9	29	-	11	-	51	57	源泉 所得税	Withholding income tax
	28	428	26	80	-	677	495	法人税	Corporation tax
内1	14	99	8	32	-	内1 157	235	相続税	Inheritance tax
	-	14	-	1	-	19	62	贈与税	Gift tax
	12	318	18	50	-	431	338	消費税	Consumption tax
	-	-	-	-	-	-	2	有価証券 取引税	Securities transaction
	-	-	-	-	-	-	-	地価税	Land value tax
	-	-	-	-	-	-	-	酒 税	Riquor tax
	-	27	-	-	-	45	14	法人 特別税等	Temporary special consumption tax
	12	315	16	48	-	416	313	地方 消費税	Local consumption tax
	2	4	-	2	-	8	28	その他	Others
内1	64	133	2	4	-	内1 247	121	徴収関係	Related to collection
内2	188	2,031	112	358	-	内2 3,167	2,235	計	Total

Note: Figures preceded by "Included" are those for Regional Taxation Bureaus.

(3) 国税局別の異議申立て

Request for reinvestigation by Regional Taxation Bureaus

区分 Type	本年度要処理件数 Number of requests to be processed for the current fiscal year			計 Total ①	みなす 審査請求件数 Number of deemed requests for reconsideration ②	みなす取下件数 Number of deemed withdrawals
	前年度 未決繰越件数 Carried forward unsettled requests for the current last year	本年度申立件数 Number of cases requested for the current fiscal year				
		処分に係るもの Those related to procedure	不作為に係るもの Those related to nonfeasance			
国 税 局 Regional Taxation Bureau	札幌 Sapporo	23	93	1	117	-
	仙台 Sendai	49	150	-	199	1
	関東信越 Kanto Shinetsu	150	382	-	532	6
	東京 Tokyo	376	1,514	-	1,890	43
	金沢 Kanazawa	18	138	-	156	-
	名古屋 Nagoya	107	653	-	760	19
	大阪 Osaka	199	527	1	727	147
	広島 Hiroshima	134	382	-	516	-
	高松 Takamatsu	123	170	1	294	-
	福岡 Fukuoka	22	226	-	248	-
	熊本 Kumamoto	11	119	-	130	-
	沖縄 Okinawa	13	143	-	156	2
	国税庁 National Tax Agency	-	1	-	1	-
国税不服審判所 National Tax Tribunal	-	-	-	-	-	
計 Total	1,225	4,498	3	5,726	218	39

(注) この表は、「(1)異議申立て」の合計欄を国税局別に示したものである。

(4) 国税不服審判所支部別の審査請求

Request for reconsideration by branches of National Tax Tribunal

区分 Type	本年度要処理件数 Number of requests to be processed for the current fiscal year				計 Total ①	みなす取下件数 Number of deemed withdrawals
	前年度 未決繰越件数 Carried forward unsettled requests for the current last year	本年度に請求した件数 Number of cases requested for the current fiscal year		みなす 審査請求件数 Number of deemed requests for reconsideration		
		処分に係るもの Those related to procedure	不作為に係るもの Those related to nonfeasance			
国 税 不 服 審 判 所 支 部 Branches of National Tax Tribunal	札幌 Sapporo	77	60	-	-	137
	仙台 Sendai	74	93	-	1	168
	関東信越 Kanto Shinetsu	179	235	-	6	420
	東京 Tokyo	790	920	-	43	1,753
	金沢 Kanazawa	72	57	-	-	129
	名古屋 Nagoya	309	342	-	19	670
	大阪 Osaka	398	239	-	147	784
	広島 Hiroshima	279	227	-	-	506
	高松 Takamatsu	120	150	-	-	270
	福岡 Fukuoka	29	174	-	-	203
	熊本 Kumamoto	42	127	-	-	169
	沖縄 Okinawa	70	119	-	2	191
	国税局 Regional Taxation Bureau	-	-	2	-	2
計 Total	2,439	2,743	2	218	5,402	

(注) この表は、「(2)審査請求」の合計欄を国税不服審判所支部別に示したものである。

(単位：件)
(Number of cases)

本年度処理済件数 Number of requests processed for the current fiscal year							本年度 未決繰越件数 Carried forward unsettled requests for the current fiscal year ①-②-③
取下件数 Number of withdrawals	却下件数 Number of dismissals	棄却件数 Number of rejections	全部取消件数 Number of whole annulments	一部取消件数 Number of partial annulments	変更 その他 Amendment and others	計 Total ③	
12	14	47	8	8	-	89	28
13	17	117	3	21	-	171	27
79	27	234	14	54	-	408	118
306	130	707	46	144	-	1,350	497
6	10	62	-	-	-	78	78
58	67	375	26	63	-	589	152
95	44	275	3	34	-	454	126
53	18	299	1	78	-	468	48
9	8	170	1	20	-	208	86
13	9	159	2	59	-	242	6
7	11	79	15	8	-	120	10
2	3	138	-	10	-	153	1
-	-	1	-	-	-	1	-
-	-	-	-	-	-	-	-
653	358	2,663	119	499	-	4,331	1,177

Note: This table shows the breakdown of "Total" of "(1) Request for reinvestigation" by Regional Taxation Bureaus.

(単位：件)
(Number of cases)

本年度処理済件数 Number of requests processed for the current fiscal year							本年度 未決繰越件数 Carried forward unsettled requests for the current fiscal year ①-②
取下件数 Number of withdrawals	却下件数 Number of dismissals	棄却件数 Number of rejections	全部取消件数 Number of whole annulments	一部取消件数 Number of partial annulments	変更 その他 Amendment and others	計 Total ②	
12	15	43	20	22	-	112	25
14	-	85	2	27	-	128	40
20	26	139	11	52	-	248	172
113	83	631	22	58	-	907	846
10	9	52	-	1	-	72	57
81	17	217	17	63	-	395	275
136	17	360	4	23	-	540	244
35	4	205	15	63	-	322	184
15	6	121	-	26	-	168	102
6	3	115	1	4	-	129	74
31	1	21	8	5	-	66	103
5	5	42	12	14	-	78	113
-	2	-	-	-	-	2	-
478	188	2,031	112	358	-	3,167	2,235

Note: This table shows the breakdown of "Total" of "(2) Request for reconsideration" by branches of National Tax Tribunal

19-2 訴訟事件 Litigation Cases

(1) 国側被告事件

(単位：件)

Litigation cases (Government as defendant)

(Number of cases)

区分 Type	前年度 未係属 件数 Number of pending cases at the end of the previous fiscal year	事件区 分の変 更等の 調整 件数 Number of arranged cases such as change of jurisdiction	本年度 提 起 件 数 Number of cases filed for the current fiscal year	本年度終結件数 Number of cases processed for the current fiscal year										本年度 未係属 件 数 Number of pending cases at the end of the current fiscal year	
				取 下 件 数 Withdrawal	却 下 件 数 Dismissal	国 側 勝 訴 件 数 Decision in favor of Government	国 側 一 部 勝 訴 件 数 Decision partially in favor of Government	国 側 敗 訴 件 数 Decision against Government	差 戻 件 数 Remand	和 解 件 数 Reconciliation	その他	計			
(第一審) The first instance															
課 税 関 係 Cases related to taxation	所得税 *1	258	-	56	58	3	108	8	9	-	-	1	187	127	
	法人税 *2	91	-	35	5	1	28	15	3	-	-	-	52	74	
	資産税 *3	42	-	21	3	3	19	-	1	-	-	-	26	37	
	消費税 *4	11	-	6	1	-	7	-	1	-	-	-	9	8	
	酒税 *5	-	-	-	-	-	-	-	-	-	-	-	-	-	
	他の間接税 *6	-	-	-	-	-	-	-	-	-	-	-	-	-	
	その他 *7	10	-	13	3	-	8	-	-	-	-	3	14	9	
	計 *8	412	-	131	70	7	170	23	14	-	-	4	288	255	
徴 収 関 係 Cases related to collection	行政事件 *9	15	-	17	5	3	8	-	-	-	-	-	16	16	
	執行停止 *10	-	-	1	-	1	-	-	-	-	-	-	1	-	
	損害賠償 *11	4	-	4	-	-	3	-	-	-	-	-	3	5	
	その他民事 *12	23	-	24	13	1	15	1	2	-	3	3	38	9	
	簡易事件 *13	-	-	2	-	-	-	-	-	-	-	1	1	1	
	計 *8	42	-	48	18	5	26	1	2	-	3	4	59	31	
審判所関係 *14	-	-	1	-	-	-	-	-	-	-	-	-	-	1	
合 計 *15	454	-	180	88	12	196	24	16	-	3	8	347	287		
(控訴審) Trial of an appeal															
課 税 関 係 Cases related to taxation	所得税 *1	29	-	61	4	-	47	4	1	-	-	-	56	34	
	法人税 *2	20	-	37	2	-	22	1	2	-	-	-	27	30	
	資産税 *3	8	-	17	-	-	15	2	1	-	-	-	18	7	
	消費税 *4	3	-	3	-	-	5	-	-	-	-	-	5	1	
	酒税 *5	-	-	-	-	-	-	-	-	-	-	-	-	-	
	他の間接税 *6	-	-	-	-	-	-	-	-	-	-	-	-	-	
	その他 *7	3	-	3	-	-	2	-	-	-	-	-	2	4	
	計 *8	63	-	121	6	-	91	7	4	-	-	-	108	76	
徴 収 関 係 Cases related to collection	行政事件 *9	5	-	8	-	-	11	-	-	-	-	-	11	2	
	執行停止 *10	-	-	-	-	-	-	-	-	-	-	-	-	-	
	損害賠償 *11	-	-	1	-	-	-	-	-	-	-	-	-	1	
	その他民事 *12	3	-	7	-	-	6	-	-	-	1	-	7	3	
	簡易事件 *13	-	-	-	-	-	-	-	-	-	-	-	-	-	
	計 *8	8	-	16	-	-	17	-	-	-	1	-	18	6	
審判所関係 *14	-	-	-	-	-	-	-	-	-	-	-	-	-		
合 計 *15	71	-	137	6	-	108	7	4	-	1	-	126	82		

調査対象等：平成17年4月1日から平成18年3月31日までの間における国税の賦課又は徴収関係に関する訴訟事件について掲げた。

用語の説明：1 取下げとは、原告が訴えを撤回したものをいう。

2 却下とは、訴訟要件又は上訴の要件が具備されていないため不合法として排斥されたものをいう。

3 差戻しとは、上級審で原判決を取り消した場合に、審査をやり直させるため改めて控訴審又は第一審に移審されたものをいう。

4 和解とは、争っている当事者が互いに譲歩して争いをやめたものをいう。

1 Income tax

5 Liquor tax

9 Administrative litigations

13 Simplified litigations

2 Corporation tax

6 Other indirect taxes

10 Suspension of execution

14 Cases related to Tribunal

3 Property tax

7 Others

11 Compensation for damage

15 Total

4 Consumption tax

8 Subtotal

12 Other civil cases

16 Grandtotal

(単位：件)
(Number of cases)

区分 Type	前年度 末係属 件数 Number of pending cases at the end of the previous fiscal year	事件区 分の変 更等の 調整 件数 Number of arranged cases such as change of jurisdiction	本年度 提起 件数 Number of cases filed for the current fiscal year	本年度終結件数 Number of cases processed for the current fiscal year										本年度 末係属 件数 Number of pending cases at the end of the current fiscal year	
				取 下 件 数 Withdrawal	却 下 件 数 Dismissal	国 勝 件 数 Decision in favor of Government	国 側一 部勝 訴件 数 Decision partially in favor of Government	国 側 敗 訴件 数 Decision against Government	差 戻 件 数 Remand	和 解 件 数 Reconciliation	そ の 他 Others	計 Total			
(上告審) Hearing of final appeal															
課 税 関 係 Cases related to taxation	所得税 *1	41	-	35	-	1	36	-	-	1	-	1	39	37	
	法人税 *2	23	-	16	-	2	19	-	-	1	-	1	23	16	
	資産税 *3	8	-	12	-	1	6	-	-	-	-	-	7	13	
	消費税 *4	-	-	2	-	-	1	-	-	-	-	-	1	1	
	酒税 *5	-	-	-	-	-	-	-	-	-	-	-	-	-	
	他の間接税 *6	-	-	-	-	-	-	-	-	-	-	-	-	-	
	その他 *7	2	-	2	-	-	3	-	-	-	-	-	3	1	
	計 *8	74	-	67	-	4	65	-	-	2	-	2	73	68	
徴 収 関 係 Cases related to collection	行政事件 *9	8	-	10	-	-	12	-	-	-	-	-	12	6	
	執行停止 *10	-	-	-	-	-	-	-	-	-	-	-	-	-	
	損害賠償 *11	-	-	-	-	-	-	-	-	-	-	-	-	-	
	その他民事 *12	-	-	-	-	-	-	-	-	-	-	-	-	-	
	簡易事件 *13	-	-	-	-	-	-	-	-	-	-	-	-	-	
計 *8	8	-	10	-	-	12	-	-	-	-	-	12	6		
審判所関係 *14	1	-	-	-	-	-	-	1	-	-	-	1	-		
合計 *15	83	-	77	-	4	77	-	1	2	-	2	86	74		
(審級別合計) Total of cases at each order of judgements															
課 税 関 係 Cases related to taxation	所得税 *1	328	-	152	62	4	191	12	10	1	-	2	282	198	
	法人税 *2	134	-	88	7	3	69	16	5	1	-	1	102	120	
	資産税 *3	58	-	50	3	4	40	2	2	-	-	-	51	57	
	消費税 *4	14	-	11	1	-	13	-	1	-	-	-	15	10	
	酒税 *5	-	-	-	-	-	-	-	-	-	-	-	-	-	
	他の間接税 *6	-	-	-	-	-	-	-	-	-	-	-	-	-	
	その他 *7	15	-	18	3	-	13	-	-	-	-	3	19	14	
	計 *8	549	-	319	76	11	326	30	18	2	-	6	469	399	
徴 収 関 係 Cases related to collection	行政事件 *9	28	-	35	5	3	31	-	-	-	-	-	39	24	
	執行停止 *10	-	-	1	-	1	-	-	-	-	-	-	1	-	
	損害賠償 *11	4	-	5	-	-	3	-	-	-	-	-	3	6	
	その他民事 *12	26	-	31	13	1	21	1	2	-	4	3	45	12	
	簡易事件 *13	-	-	2	-	-	-	-	-	-	-	1	1	1	
計 *8	58	-	74	18	5	55	1	2	-	4	4	89	43		
審判所関係 *14	1	-	1	-	-	-	-	1	-	-	-	1	1		
合計 *16	608	-	394	94	16	381	31	21	2	4	10	559	443		

Subject of survey, etc.:The tables show the statistics of litigation cases related to taxation or collection of national tax from April 1, 2005 to March 31, 2006.

Terminology:1 "Withdrawal" means suits cancelled by plaintiffs.

2 "Dismissal" means the decision rejecting a case due to the lack of requirements for litigation or appeal.

3 "Remand" means the decision sending a case back to a lower court or the first instance for the purpose of rehearing when a higher court annulled the original decision.

4 "Reconciliation" means the case where parties in conflict conceded each other and stopped disputing.

(2) 国側原告事件

(単位：件)

Litigation cases (Government as plaintiff)

(Number of cases)

区分 Type	前年度 未係属 件数 Number of pending cases at the end of the previous fiscal year	事件区 分の変 更等の 調整 件数 Number of arranged cases such as change of jurisdiction	本年度 提起 件数 Number of cases filed for the current fiscal year	本年度終結件数 Number of cases processed for the current fiscal year										本年度 未係属 件数 Number of pending cases at the end of the current fiscal year
				取 下 数 Withdrawal	却 件 下 数 Dismissal	国 勝 訴 件 数 Decision in favor of Government	国 側 一 部 勝 訴 件 数 Decision partially in favor of Government	国 敗 訴 件 数 Decision against Government	差 戻 数 Remand	和 解 数 Reconciliation	そ の 他 Others	計 Total		
(第一審) The first instance														
詐 害 行 為 *1	2	-	2	1	-	-	-	-	-	-	-	-	1	3
名 義 変 更 *2	-	-	1	-	-	-	-	-	-	-	-	-	-	1
債 権 取 立 *3	12	-	25	7	-	11	1	1	-	1	-	21	16	
そ の 他 民 事 *4	10	-	24	3	-	21	-	1	-	2	-	27	7	
簡 易 事 件 Simplified cases	支 払 督 促 *5	2	4	-	-	3	-	-	-	-	3	6	-	
	保 全 処 分 *6	-	8	-	-	7	-	-	-	-	-	7	1	
	強 制 執 行 *7	9	4	1	-	-	-	-	-	-	7	8	5	
	そ の 他 *8	23	-	109	1	-	-	-	-	-	113	114	18	
計 Subtotal	58	-	177	13	-	42	1	2	-	3	123	184	51	
(控訴審) Trial of an appeal														
詐 害 行 為 *1	1	-	-	-	-	-	-	-	-	-	-	-	1	
名 義 変 更 *2	-	-	-	-	-	-	-	-	-	-	-	-	-	
債 権 取 立 *3	4	-	5	1	-	1	-	3	-	1	-	6	3	
そ の 他 民 事 *4	-	-	2	-	-	2	-	-	-	-	-	2	-	
簡 易 事 件 Simplified cases	支 払 督 促 *5	-	-	-	-	-	-	-	-	-	-	-	-	
	保 全 処 分 *6	-	-	-	-	-	-	-	-	-	-	-	-	
	強 制 執 行 *7	-	-	-	-	-	-	-	-	-	-	-	-	
	そ の 他 *8	-	-	-	-	-	-	-	-	-	-	-	-	
計 Subtotal	5	-	7	1	-	3	-	3	-	1	-	8	4	
(上告審) Hearing of final appeal														
詐 害 行 為 *1	-	-	-	-	-	-	-	-	-	-	-	-	-	
名 義 変 更 *2	-	-	-	-	-	-	-	-	-	-	-	-	-	
債 権 取 立 *3	-	-	2	-	-	-	-	2	-	-	-	2	-	
そ の 他 民 事 *4	-	-	-	-	-	-	-	-	-	-	-	-	-	
簡 易 事 件 Simplified cases	支 払 督 促 *5	-	-	-	-	-	-	-	-	-	-	-	-	
	保 全 処 分 *6	-	-	-	-	-	-	-	-	-	-	-	-	
	強 制 執 行 *7	-	-	-	-	-	-	-	-	-	-	-	-	
	そ の 他 *8	-	-	-	-	-	-	-	-	-	-	-	-	
計 Subtotal	-	-	2	-	-	-	-	2	-	-	-	2	-	
Total of cases (審級別合計) at each order of judgments														
詐 害 行 為 *1	3	-	2	1	-	-	-	-	-	-	-	1	4	
名 義 変 更 *2	-	-	1	-	-	-	-	-	-	-	-	-	1	
債 権 取 立 *3	16	-	32	8	-	12	1	6	-	2	-	29	19	
そ の 他 民 事 *4	10	-	26	3	-	23	-	1	-	2	-	29	7	
簡 易 事 件 Simplified cases	支 払 督 促 *5	2	4	-	-	3	-	-	-	-	3	6	-	
	保 全 処 分 *6	-	8	-	-	7	-	-	-	-	-	7	1	
	強 制 執 行 *7	9	4	1	-	-	-	-	-	-	7	8	5	
	そ の 他 *8	23	-	109	1	-	-	-	-	-	113	114	18	
計 Total	63	-	186	14	-	45	1	7	-	4	123	194	55	

調査対象等：平成17年4月1日から平成18年3月31日までの間における国税の徴収関係に関する訴訟事件について掲げた。

Subject of survey, etc.: The table shows the statistics of litigation cases related to collection of national tax from April 1, 2005 to March 31, 2006.

- 1 Fraudulent deed
- 2 Change of name
- 3 Collection of bonds
- 4 Other civil cases
- 5 Order for payment
- 6 Preservative measure
- 7 Forcible execution
- 8 Others

(3) 国側被告事件の国税局別内訳

(単位：件)

Breakdown of litigation cases (Government as defendant) by rRegional Taxation Bureaus

(Number of cases)

区分 Type	前年度 未係属 件数 Number of pending cases at the end of the previous fiscal year	事件区 分の変 更等の 調整 件数 Number of arranged cases such as change of jurisdiction	本年度提起件数 Number of cases filed for the current fiscal year				本年度最終結案件数 Number of cases processed for the current fiscal year									本年度 未係属 件数 Number of pending cases at the end of the current fiscal year	
			第1審 The first instance	控訴審 Trial of an appeal	上告審 Hearing of final appeal	計 Total	取下 件数 Withdrawal	却下 件数 Dismissal	国側 勝訴 件数 Decision in favor of Government	国側一 部勝訴 件数 Decision partially in favor of Government	国側 敗訴 件数 Decision against Government	差戻 件数 Remand	和解 件数 Reconciliation	その他 Others	計 Total		
(課税関係) Cases related to taxation																	
札幌 Sapporo	6	-	2	1	-	3	1	-	3	-	1	-	-	-	-	5	4
仙台 Sendai	15	-	1	6	1	8	2	-	11	1	-	-	-	-	-	14	9
関東信越 Kanto Shinetsu	48	-	4	10	5	19	14	1	28	-	-	-	-	-	-	43	24
東京 Tokyo	233	-	49	49	31	129	17	2	166	14	5	2	-	4	210	152	
金沢 Kanazawa	5	-	2	2	1	5	-	-	2	1	-	-	-	-	3	7	
名古屋 Nagoya	58	-	15	20	14	49	11	2	41	3	12	-	-	1	70	37	
大阪 Osaka	103	-	34	11	11	56	24	1	40	4	-	-	-	1	70	89	
広島 Hiroshima	29	-	9	7	1	17	2	1	11	1	-	-	-	-	15	31	
高松 Takamatsu	24	-	4	5	1	10	4	2	8	2	-	-	-	-	16	18	
福岡 Fukuoka	16	-	5	6	1	12	1	1	8	3	-	-	-	-	13	15	
熊本 Kumamoto	9	-	4	4	-	8	-	1	5	1	-	-	-	-	7	10	
沖縄 Okinawa	3	-	2	-	1	3	-	-	3	-	-	-	-	-	3	3	
計 Subtotal	549	-	131	121	67	319	76	11	326	30	18	2	-	6	469	399	
(徴収関係) Cases related to collection																	
札幌 Sapporo	2	-	1	2	-	3	-	1	3	-	-	-	-	-	4	1	
仙台 Sendai	3	-	1	-	1	2	-	-	2	-	-	-	2	-	4	1	
関東信越 Kanto Shinetsu	14	-	6	5	-	11	4	-	13	-	1	-	-	1	19	6	
東京 Tokyo	16	-	26	2	-	28	10	3	13	-	1	-	1	2	30	14	
金沢 Kanazawa	5	-	-	2	2	4	-	-	4	-	-	-	-	-	4	5	
名古屋 Nagoya	4	-	1	3	5	9	-	-	12	-	-	-	-	-	12	1	
大阪 Osaka	10	-	10	1	1	12	3	-	6	-	-	-	-	1	10	12	
広島 Hiroshima	3	-	1	1	-	2	1	-	-	1	-	-	1	-	3	2	
高松 Takamatsu	-	-	2	-	1	3	-	1	1	-	-	-	-	-	2	1	
福岡 Fukuoka	-	-	-	-	-	-	-	-	-	-	-	-	-	-	-	-	
熊本 Kumamoto	-	-	-	-	-	-	-	-	-	-	-	-	-	-	-	-	
沖縄 Okinawa	1	-	-	-	-	-	-	-	1	-	-	-	-	-	1	-	
計 Subtotal	58	-	48	16	10	74	18	5	55	1	2	-	4	4	89	43	
審判所分 National Tax Tribunal	1	-	1	-	-	1	-	-	-	-	1	-	-	-	1	1	
合計 Total	608	-	180	137	77	394	94	16	381	31	21	2	4	10	559	443	

(4) 国側原告事件の国税局別内訳

(単位：件)

Breakdown of litigation cases (Government as plaintiff) by Regional Taxation Bureaus

(Number of cases)

区分 Type	前年度 末係属 件数 Number of pending cases at the end of the previous fiscal year	事件区 分の変 更等の 調整 件数 Number of arranged cases such as change of jurisdiction	本年度提起件数 Number of cases filed for the current fiscal year				本年度終結件数 Number of cases processed for the current fiscal year								本年 度末 係属 件数 Number of pending cases at the end of the current fiscal year	
			第1審 The first instance	控訴審 Trial of an appeal	上告審 Hearing of final appeal	計 Total	取下 件数 Withdrawal	却下 件数 Dismissal	国側 勝訴 件数 Decision in favor of Government	国側一 部勝訴 件数 Decision partially in favor of Government	国側 敗訴 件数 Decision against Government	差戻 件数 Remand	和解 件数 Reconciliation	その他 Others		計 Total
札幌 Sapporo	3	-	8	2	-	10	2	-	6	-	-	-	-	3	11	2
仙台 Sendai	3	-	7	-	2	9	-	-	3	-	4	-	1	3	11	1
関東信越 Kanto Shinetsu	10	-	22	-	-	22	1	-	5	-	-	-	1	19	26	6
東京 Tokyo	11	-	56	1	-	57	4	-	11	-	1	-	-	36	52	16
金沢 Kanazawa	11	-	1	-	-	1	1	-	-	-	-	-	-	10	11	1
名古屋 Nagoya	13	-	30	1	-	31	5	-	10	-	1	-	1	11	28	16
大阪 Osaka	-	-	31	-	-	31	1	-	1	-	-	-	-	26	28	3
広島 Hiroshima	2	-	7	-	-	7	-	-	2	-	-	-	-	5	7	2
高松 Takamatsu	-	-	2	1	-	3	-	-	2	-	-	-	-	-	2	1
福岡 Fukuoka	7	-	8	1	-	9	-	-	4	-	1	-	1	6	12	4
熊本 Kumamoto	3	-	4	1	-	5	-	-	1	1	-	-	-	3	5	3
沖縄 Okinawa	-	-	1	-	-	1	-	-	-	-	-	-	-	1	1	-
合計 Total	63	-	177	7	2	186	14	-	45	1	7	-	4	123	194	55

(注)この表は、「(1)国側被告事件」及び「(2)国側原告事件」の合計欄を国税局別に示したものである。

This table shows the breakdown by Regional Taxation Bureaus of "Total" of "(1) Litigation cases (Government as defendant)" and "(2) Litigation cases (Government as plaintiff)"

19-3 直接国税犯則事件（査察事件） Direct National Tax Crime (Criminal Investigation)

(1) 起訴事件数及び有罪に係る人員、金額（17年度）

Numbers of indicted cases, convicts and amount of fines (Fiscal Year)

区分 Type	起 訴 事 件							
	前年度からの繰越未決件数 Number of carried over indicted cases unsettled form the previous year		本年度の起訴件数 Number of carried over indicted cases for the current year		起訴件数の 合 計 Total of indicted cases		左 の	
	①		②		①+②		有罪件数 Number of convictions	
	外 Excluding	件 Case	外 Excluding	件 Case	外 Excluding	件 Case	外 Excluding	件 Case
申告所得税 Self-assessment income tax	-	25	-	37	-	62	-	42
法人税 Corporation tax	-	53	-	107	-	160	-	107
その他 Others	-	5	-	13	-	18	-	10
合 計 Total	-	83	-	157	-	240	-	159

調査期間：平成17年4月1日から平成18年3月31日までの間における事績を示したものである。

- (注) 1 外書は、控訴審において一審差戻しの判決があり増加した未決件数である。
2 内書は、懲役刑に罰金刑が併科されたものである。
3 「その他」は、相続税及び消費税である。

(1)-2 起訴事件数及び有罪に係る人員、金額（17年）

Numbers of indicted cases, convicts and amount of fines (Calendar Year)

区分 Type	起 訴 事 件							
	前年からの繰越未決件数 Number of carried over indicted cases unsettled form the previous fiscal year		本年の起訴件数 Number of carried over indicted cases for the current fiscal year		起訴件数の 合 計 Total of indicted cases		左 の	
	①		②		①+②		有罪件数 Number of convictions	
	外 Excluding	件 Case	外 Excluding	件 Case	外 Excluding	件 Case	外 Excluding	件 Case
申告所得税 Self-assessment income tax	-	21	-	41	-	62	-	41
法人税 Corporation tax	-	49	-	101	-	150	-	99
その他 Others	-	9	-	14	-	23	-	16
合 計 Total	-	79	-	156	-	235	-	156

調査期間：平成17年1月1日から平成17年12月31日までの間における事績を示したものである。

- (注) 1 外書は、控訴審において一審差戻しの判決があり増加した未決件数である。
2 内書は、懲役刑に罰金刑が併科されたものである。
3 「その他」は、相続税及び消費税である。

(2) 犯則者違反行為別件数（17年度）

(単位：件)

Number of cases by type of violations (Fiscal Year)

(Number of cases)

申告所得税 Self-assessment income tax		法人税 Corporation tax		その他 Others	
該当条項 Relevant provisions	件 数 Number of cases	該当条項 Relevant provisions	件 数 Number of cases	該当条項 Relevant provisions	件 数 Number of cases
	外 Extra		外 Extra		外 Extra
第 238条 Sec. 238	- 42	第 159条 Sec. 159	- 107	ほ脱犯規定 tax fraud	- 10
第 244条 Sec. 244	1 -	第 164条 Sec. 164	105 -	両罰規定 the penalty against employer and employee	6 -
合 計 Total	1 42	合 計 Total	105 107	合 計 Total	6 10

- (注) 1 この表は、「(1)起訴事件数及び有罪に係る人員、金額（17年度）」の「有罪件数」欄の内訳を示したものである。
2 外書は、ほ脱犯規定の適用のほか、両罰規定も適用された件数である。
3 「その他」は、相続税及び消費税である。

Note: 1 This table show the breakdown of "Number of convictions" of "(1) Numbers of indicted cases, convicts, and amount of fines (Fiscal Year)".

2 Figures preceded by "Not included" show the number of cases to which the penalty against employer and employee as well as provisions for tax fraud were applied.

3 Others are inheritance tax and consumption tax.

件 Indicted cases						有罪に係る人員及び金額 Number of convicts and amount of fines			区分 Type
内訳 Breakdown of numbers on the left						罰金 Fines			
無罪件数 Number of cases judged not guilty	公訴権消滅件数 Number of expiration of prosecution	未決件数 Number of pending cases		懲役刑を科せられたものの人員 Number of cases imprisoned	人員 Number of cases	金額 Amount of fines			
外件 Excluding Case	外件 Excluding Case	外件 Excluding Case	外件 Case	人 Person	内人(社) Included Person(Number)	百万円 Million yen			
-	-	-	20	44	43	44	789	申告所得税 Self-assessment income tax	
-	-	-	52	104	8	110	2,420	法人税 Corporation tax	
-	-	-	8	9	6	10	588	その他 Others	
-	-	-	80	157	57	164	3,797	合計 Total	

Period covered by survey: The table shows the statistics of criminal cases from April 1, 2005 to March 31, 2006.

Note: 1 Figures preceded by "Excluding" are those of unsettled cases increased by the ruling of remanding back to the original courts.

2 Figures preceded by "Included" are those of cases where both imprisonment and fines were imposed.

3 Others are inheritance tax and consumption tax.

件 Indicted cases						有罪に係る人員及び金額 Number of convicts and amount of fines			区分 Type
内訳 Breakdown of numbers on the left						罰金 Fines			
無罪件数 Number of cases judged not guilty	公訴権消滅件数 Number of expiration of prosecution	未決件数 Number of pending cases		懲役刑を科せられたものの人員 Number of cases imprisoned	人員 Number of cases	金額 Amount of fines			
外件 Excluding Case	外件 Excluding Case	外件 Excluding Case	外件 Case	人 Person	内人(社) Included Person(Number)	百万円 Million yen			
-	-	-	21	46	46	47	1,037	申告所得税 Self-assessment income tax	
-	-	-	51	87	3	95	2,154	法人税 Corporation tax	
-	-	-	7	15	12	19	1,643	その他 Others	
-	-	-	79	148	61	161	4,834	合計 Total	

Period covered by survey: The table shows the statistics of criminal cases from January 1 to December 31, 2005.

Note: 1 Figures preceded by "Excluding" are those of unsettled cases increased by the ruling of remanding back to the original courts.

2 Figures preceded by "Included" are those of cases where both imprisonment and fines were imposed.

3 Others are inheritance tax and consumption tax.

(2)-2 犯則者違反行為別件数 (17年)

(単位: 件)

Number of cases by type of violations (Calendar Year)

(Number of cases)

申告所得税 Self-assessment income tax		法人税 Corporation tax		その他 Others	
該当条項 Relevant provisions	件数 Number of cases	該当条項 Relevant provisions	件数 Number of cases	該当条項 Relevant provisions	件数 Number of cases
	外 Extra		外 Extra		外 Extra
第 238 条 Sec. 238	- 41	第 159 条 Sec. 159	- 99	ほ脱犯規定 tax fraud	- 16
第 244 条 Sec. 244	- -	第 164 条 Sec. 164	92 -	両罰規定 the penalty against employer and employee	7 -
合計 Total	- 41	合計 Total	92 99	合計 Total	7 16

(注) 1 この表は、「(1)-2起訴事件数及び有罪に係る人員、金額 (17年)」の「有罪件数」欄の内訳を示したものである。

2 外書は、ほ脱犯規定の適用のほか、両罰規定も適用された件数である。

3 「その他」は、相続税及び消費税である。

Note: 1 This table show the breakdown of "Number of convictions" of "(1)-2 Numbers of indicted cases, convicts, and amount of fines (Calendar Year)".

2 Figures preceded by "Not included" show the number of cases to which the penalty against employer and employee as well as provisions for tax fraud were applied.

3 Others are inheritance tax and consumption tax.

19-4 間接国税犯則事件 Indirect National Tax Crime

(1) 検挙及び処理の状況

Statistics of arrest and procedure

区分 Type	酒 税 Liquor tax						揮発油税 Gasoline tax			地方 道路税 Local road tax	石油ガス税 Liquefied petroleum gas tax		
	免許者 Licensee		非免許者 Non-licensee	小計 Subtotal	犯則者 が判明 しない もの Cases of violators undented	計 Total	ほ脱犯 Tax Fraud	秩序犯 Disciplinary criminal	計 Total		ほ脱犯 Tax Fraud	秩序犯 Disciplinary criminal	計 Total
	酒類等 製造者 Liquor manufacturers	酒類販 売業者 Liquor distributors											
外 Exc.	外 Exc.	外 Exc.	外 Exc.	外 Exc.	外 Exc.	外 Exc.	外 Exc.	外 Exc.	外 Exc.	外 Exc.	外 Exc.	外 Exc.	
要 処 理 件 数 Number of cases to be processed	前年度からの 繰越処理未済 *1	-	-	-	-	-	-	-	-	-	-	-	-
処 理 件 数 Number of cases processed	検挙 *2	1	3	16	20	20	3	3	3	3	-	-	-
	通告処分 *3	1	2	5	14	17	1	2	1	2	-	-	-
	告発 *4	-	-	-	-	-	-	-	-	-	-	-	-
	告発 *5	-	-	-	-	-	2	1	2	1	-	-	-
	不問処分 *6	-	1	2	3	3	1	-	-	-	-	-	-
	通知処分 *7	-	-	-	-	-	-	-	-	-	-	-	-
	不告発 *8	-	-	-	-	-	-	-	-	-	-	-	-
	処分前 公訴権消滅 *9	-	-	-	-	-	-	-	-	-	-	-	-
	本年度末処理未済件数 *10	-	-	-	-	-	-	-	-	-	-	-	-
	犯則に係る税額 *11	千円 Th. Yen	千円 Th. Yen	千円 Th. Yen	千円 Th. Yen	千円 Th. Yen	千円 Th. Yen	千円 Th. Yen	千円 Th. Yen	千円 Th. Yen	千円 Th. Yen	千円 Th. Yen	千円 Th. Yen
通告処分罰科金相当額 *12	60	420	588	1,068	1,068	290	290	290	290	9,220	-	-	
	200	930	1,147	2,277	-	2,277	2,659	-	2,659	-	-	-	

調査対象等：平成17年4月1日から平成18年3月31日までの間における間接国税の犯則事件について示した。

用語の説明：1 「通告処分」とは、犯則者に対し罰科金に相当する金額、没収品等を納付すべき旨を通告したものをいう。

2 「通知処分」とは、犯則の心証を得なかったものについてその旨を通知したものをいう。

3 「不問処分」とは、犯則の心証を得たが軽微な犯則事件等で、通告処分又は告発を行わなかったものをいう。

4 「収税官吏」とは、犯則事件の調査のため、質問、検査、領置、臨検、搜索、差押等を行うことができる国税職員をいう。

(注) 1 外書は、共犯による犯則事件及び両罰規定を適用した犯則事件について、主たる者以外の者及び行為者を示す。

2 税関分を含まない。

1 Cases to be processed carried over from the previous fiscal year

2 Arrests

3 Notification procedure

4 Tax collectors

5 Others

6 Overlooking

7 Information

8 Non-prosecution

9 Expiration of prosecution right before disposition

10 Number of cases not to be processed as of the end of the current fiscal year

11 Amount of tax related to crimes

12 Amount of notification procedure corresponding to penalty and fine

(単位：件)
(Number of cases)

石油石炭税 Petroleum and Coal tax			たばこ税 Tobacco tax			たばこ 特別税 Special tobacco surtax	取引所税 Bourse tax	印紙税 Stamp tax	航空機 燃料税 Aviation fuel tax	電源開発 促進税 Promotion of power- resources development tax	合計 Grandtotal	区 分 Type	
ほ脱犯 Tax Fraud	秩序犯 Disciplinary criminal	計 Total	ほ脱犯 Tax Fraud	秩序犯 Disciplinary criminal	計 Total								
-	-	-	-	-	-	-	-	-	-	-	外 Exc. -	Number of cases to be processed 要 処 理 件 数 前年度からの 繰越処理未済 *1 検挙 *2 通告処分 *3 収税官吏 *4 その他 *5 不問処分 *6 通知処分 *7 不告発 *8 処分前 公訴権消滅 *9 本年度末処理未済件数 *10 犯則に係る税額 *11 通告処分罰科金相当額 *12 Number of cases processed 処 理 済 件 数	
-	-	-	-	-	-	-	-	-	-	-	23		
-	-	-	-	-	-	-	-	-	-	-	18		
-	-	-	-	-	-	-	-	-	-	-	2		
-	-	-	-	-	-	-	-	-	-	-	1		
-	-	-	-	-	-	-	-	-	-	-	3		
-	-	-	-	-	-	-	-	-	-	-	-		
-	-	-	-	-	-	-	-	-	-	-	-		
-	-	-	-	-	-	-	-	-	-	-	-		
-	-	-	-	-	-	-	-	-	-	-	-		
千円 Th. Yen	千円 Th. Yen	千円 Th. Yen	千円 Th. Yen	千円 Th. Yen	千円 Th. Yen	千円 Th. Yen	千円 Th. Yen	千円 Th. Yen	千円 Th. Yen	千円 Th. Yen	千円 Th. Yen		98,509
-	-	-	-	-	-	-	-	-	-	-	1,358		1,358
-	-	-	-	-	-	-	-	-	-	-	4,936	4,936	

Subject of survey, etc.: This table shows the statistics of tax crimes for indirect national tax from April 1, 2005 to March 31, 2006.

Terminology:1 "Notification procedure" means a procedure which notifies a violator of the amount of money corresponding to penalty and fine to be submitted, properties to be confiscated, and others.

2 "Information" means a procedure which informs that with respect to a violation no conviction was obtained.

3 "Overlooking" means a procedure which overlooks a violation despite convictions obtained without notification procedure or prosecution because of its triviality.

4 "Tax collectors" means national taxation officers who are entrusted to make questions, inspections, official retains, searches, seizures, etc.

Note:1 Figures preceded by "Excluding" show the number of offenders other than principal offender in tax crimes committed by joint offence or to which the penalty against employer and employee was applied.

2 Figures for customhouse are not included.

(2) 通告処分及び履行の状況

Statistics of notification procedure and fulfillment

区分 Type	酒 税 Liquor tax				揮発油税 Gasoline tax			石油ガス税 Liquefied petroleum gas tax		
	免許者 Licensee		非免許者 Non-licensee	計 Total	ほ脱犯 Tax fraud	秩序犯 Disciplinary criminal	計 Total	ほ脱犯 Tax fraud	秩序犯 Disciplinary criminal	計 Total
	酒類等 製造者 Liquor manufacturers	酒類 販売業者 Liquor distributors								
	外 Exc.	外 Exc.	外 Exc.	外 Exc.	外 Exc.	外 Exc.	外 Exc.			
要履行件数 Number of notifications to be fulfilled										
前年度からの繰越処理未済 Cases to be fulfilled carried over from the previous fiscal year	-	-	-	-	-	-	-	-	-	-
通告処分 Notification procedures	1	2	14	17	1	2	1	2	-	-
計 Total	1	2	5	14	10	16	1	2	-	-
履行等件数 Number of fulfillment, etc										
通告不履行による告発 Prosecution by non-fulfillment of notification	-	-	-	-	-	-	-	-	-	-
通告後公訴権消滅 Expiration of prosecution right after notification	-	-	-	-	-	-	-	-	-	-
通告履行 Fulfillment of notification	1	2	5	14	10	16	1	2	-	-
計 Total	1	2	5	14	10	17	1	2	-	-
本年度未履行未済件数 Number of notifications unfulfilled within FY	-	-	-	-	-	-	-	-	-	-
通告履行罰科金相当額 Amount of notification fulfilled corresponding to penalty and fine	60 Th. Yen	420 Th. Yen	588 Th. Yen	1,068 Th. Yen	290 Th. Yen	2,659 Th. Yen	- Th. Yen	290 Th. Yen	- Th. Yen	- Th. Yen

調査対象等：平成17年4月1日から平成18年3月31日までの間における間接国税の犯則事件について示した。

用語の説明：「不履行」とは、通告処分を履行しなかったものをいう。

- (注) 1 外書は、共犯による犯則事件及び両罰規定を適用した犯則事件について、主たる者以外の者及び行為者を示す。
2 税関分は含まない。

Subject of survey, etc.: This table shows the statistics of tax crimes for indirect national tax from April 1, 2005 to March 31, 2006.

Terminology: "Non-fulfillment" means non-fulfillment of what notification procedure requires.

Note: 1 Figures preceded by "Excluding" show the number of offenders other than principal offender in tax crimes committed by joint offence or to which the penalty against employer and employee was applied.

2 Figures for customhouse are not included.

(単位：件)
(Number of cases)

石油石炭税 Petroleum and Coal tax			たばこ税 Tobacco tax			合 計 Total	区 分 Type
ほ脱犯 Tax fraud	秩序犯 Disciplinary criminal	計 Total	ほ脱犯 Tax fraud	秩序犯 Disciplinary criminal	計 Total		
						外 Exc.	
-	-	-	-	-	-	-	前年度からの 繰越処理未済 Cases to be fulfilled carried over from the previous fiscal year
-	-	-	-	-	-	18	通告処分 Notification procedures
-	-	-	-	-	-	18	計 Total
-	-	-	-	-	-	-	通告不履行に よる告発 Prosecution by non- fulfillment of notification
-	-	-	-	-	-	-	通告後 Expiration of prosecution right after notification
-	-	-	-	-	-	18	公訴権消滅 Fulfillment of notification
-	-	-	-	-	-	18	通告履行 計 Total
-	-	-	-	-	-	-	本年度末 履行未済件数 Number of notifications unfulfilled within FY
千円 Th. Yen	千円 Th. Yen	千円 Th. Yen	千円 Th. Yen	千円 Th. Yen	千円 Th. Yen	千円 Th. Yen	通告履行罰科金 相当額 Amount of notification fulfilled corresponding to penalty and fine
-	-	-	-	-	-	1,358	
						4,936	

Number of notifications
to be fulfilled
要履行件数
 Number of fulfillment, etc
履行等件数

(3) 酒税の違反行為別検挙の状況

Statistics of arrest by type of violations of liquor tax

区分 Type	免 許 者 Licensees								
	酒類製造者 Liquor manufacturers			酒母、もろみ製造者 Manufacturers of yeast mash and/or unrefined sake			酒類卸売業者 Liquor wholesalers		
	件数 Number of cases	犯則数量 Quantity of violations	税額 Amount of tax	件数 Number of cases	犯則数量 Quantity of violations	税額 Amount of tax	件数 Number of cases	犯則数量 Quantity of violations	税額 Amount of tax
	外 件 Exc. Case	l kg	千円 thousand yen	外 件 Exc. Case	l kg	千円 thousand yen	外 件 Exc. Case	l kg	千円 thousand yen
第54条 Sec. 54	-	-	-	-	-	-	-	-	-
第55条 Sec. 55	-	-	-	-	-	-	-	-	-
第56条 第1項 第1号 Sec. 56, Par.1-1	外1 1	123, 113	-	-	-	-	-	-	-
第56条 第1項 第2号 Sec. 56, Par.1-2	-	-	-	-	-	-	-	-	-
第56条 第1項 第3号 Sec. 56, Par.1-3	-	-	-	-	-	-	-	-	-
第56条 第1項 第4号 Sec. 56, Par.1-4	-	-	-	-	-	-	-	-	-
第56条 第1項 第5号 Sec. 56, Par.1-5	-	-	-	-	-	-	-	-	-
第56条 第1項 第6号 Sec. 56, Par.1-6	-	-	-	-	-	-	-	-	-
第56条 第1項 第7号 Sec. 56, Par.1-7	-	-	-	-	-	-	-	-	-
第58条 Sec. 58	-	-	-	-	-	-	-	-	-
第59条 Sec. 59	-	-	-	-	-	-	-	-	-
第60条 Sec. 60	-	-	-	-	-	-	-	-	-
合 計 Total	外1 1	123, 113	-	-	-	-	-	-	-
犯則者が判明しないもの Cases of violators unidentified	-	-	-	-	-	-	-	-	-

(注) 1 この表は、「(1)検挙及び処理の状況」について、違反行為別検挙の状況を示したものである。
 2 外書は、共犯による犯則事件及び両罰規定を適用した犯則事件について、主たる者以外の者及び行為者を示す。
 3 (外) 書は、2以上の違反条項に該当する犯則事件について、主たる条項以外の条項に該当する件数を示す。

酒類小売業者 Liquor retailers			非免許者 Non-licensees			計 Total			左の計のうち 密輸入酒類に係るもの Smuggled liquors of the total figures on the left			区 分 Type
件数 Number of cases	犯則数量 Quantity of violations	税額 Amount of tax	件数 Number of cases	犯則数量 Quantity of violations	税額 Amount of tax	件数 Number of cases	犯則数量 Quantity of violations	税額 Amount of tax	件数 Number of cases	犯則数量 Quantity of violations	税額 Amount of tax	
外 件 Exc. Case	l kg	千円 thousand yen	外 件 Exc. Case	l kg	千円 thousand yen	外 件 Exc. Case	l kg	千円 thousand yen	外 件 Exc. Case	l kg	千円 thousand yen	
-	-	-	外1	-	-	外1	-	-	-	-	-	第54条 Sec. 54
-	-	-	3	9,301	-	3	9,301	-	3,118	-	-	第55条 Sec. 55
-	-	-	-	-	-	-	-	-	-	-	-	第56条
外2	2	483,787	外11	8	1,060,237	外14	11	1,667,137	-	-	-	第1項 第1号 Sec. 56, Par.1-1
-	-	-	-	-	-	-	-	-	-	-	-	第2号 Sec. 56, Par.1-2
-	-	-	-	-	-	-	-	-	-	-	-	第3号 Sec. 56, Par.1-3
-	-	-	-	-	-	-	-	-	-	-	-	第4号 Sec. 56, Par.1-4
-	-	-	-	-	-	-	-	-	-	-	-	第5号 Sec. 56, Par.1-5
-	-	-	-	-	-	-	-	-	-	-	-	第6号 Sec. 56, Par.1-6
-	-	-	-	-	-	-	-	-	-	-	-	第7号 Sec. 56, Par.1-7
外1	3	1,618,722	外4	-	-	外5	3	1,618,722	-	-	-	第58条 Sec. 58
-	-	-	-	-	-	-	-	-	-	-	-	第59条 Sec. 59
-	-	-	-	-	-	-	-	-	-	-	-	第60条 Sec. 60
外3	5	2,102,509	外16	11	1,069,538	外20	17	3,295,160	-	-	-	合 計 Total
-	-	-	-	-	-	-	-	-	-	-	-	犯則者が判明 しないもの Cases of violators unidentified

Note:1 This table shows the statistics of arrest by type of violations in relation to “(1) Statistics of arrest and procedure”.

2 Figures preceded by “Excluding” show the number of offenders other than principal offender in tax crimes committed by joint offence or to which the penalty against employer and employee was applied.

3 Figures preceded by “Excluding” show the number of offenders other than principal offender in tax crimes committed by a joint offence or to which a penalty against both the employer and employee was applied.

(4) 酒税以外の間接税の違反行為別検挙の状況

(単位：件)

Status of arrest by type of violations of indirect taxes other than liquor tax

(Number of cases)

揮発油税 Gasoline tax			地方道路税 Local road tax			石油ガス税 Liquefied petroleum gas tax		
該当条項 Relevant provisions	件数 Number of cases	外 Exc.	該当条項 Relevant provisions	件数 Number of cases	外 Exc.	該当条項 Relevant provisions	件数 Number of cases	外 Exc.
第27条第1項 第1号 第2号	3		第15条第1項 第1号 第2号	3	3	第28条第1項 第1号 第2号	-	
第28条 第1号 第2号 第3号	-		第15条の2 第17条 第1項	-	(1)	第29条 第1号 第2号 第3号	-	
第29条 第1号 第2号 第3号 第4号	-					第30条 第1号 第2号 第3号 第4号	-	
第31条 第1項	(1)							
合計 Total	3	(1)	合計 Total	3	(1)	合計 Total	-	

石油石炭税 Petroleum and Coal tax			たばこ税 Tobacco tax			たばこ特別税 Special tobacco surtax			取引所税 Bourse tax		
該当条項 Relevant provisions	件数 Number of cases	外 Exc.	該当条項 Relevant provisions	件数 Number of cases	外 Exc.	該当条項 Relevant provisions	件数 Number of cases	外 Exc.	該当条項 Relevant provisions	件数 Number of cases	外 Exc.
第24条第1項 第1号 第2号	-		第28条第1項 第1号 第2号	-		第21条第1項 第1号 第2号	-		第14条第1項 第15条 第1号 第2号	-	
第25条 第1号 第2号	-		第29条 第1号 第2号	-		第22条	-				
第26条 第1号 第2号 第3号 第4号	-		第30条 第1号 第2号 第3号 第4号	-							
合計 Total	-		合計 Total	-		合計 Total	-		合計 Total	-	

印紙税 Stamp tax			航空機燃料税 Aviation fuel tax			電源開発促進税 Promotion of power resources development tax		
該当条項 Relevant provisions	件数 Number of cases	外 Exc.	該当条項 Relevant provisions	件数 Number of cases	外 Exc.	該当条項 Relevant provisions	件数 Number of cases	外 Exc.
第22条第1項 第1号 第2号	-		第20条第1項 第1号 第2号	-		第13条第1項 第14条 第1号 第2号 第3号	-	
第23条 第24条 第25条 第1号 第2号 第3号 第4号	-		第21条 第1号 第2号 第3号	-				
第26条 第1号 第2号	-							
合計 Total	-		合計 Total	-		合計 Total	-	

(注) 1 この表は、「(1) 検挙及び処理の状況」について、違反行為別検挙の状況を示したものである。

2 外書は、共犯による犯則事件及び両罰規定を適用した犯則事件について、主たる者以外の者及び行為者を示す。

3 外書のカッコ書きは、2以上の違反条項に該当する犯則事件について、主たる条項以外の条項に該当する件数を示す。

Note: 1 This table shows the status of arrest by type of violations in relation to "(1) Status of arrest and procedure".

2 Figures preceded by "Excluding" show the number of offenders other than principal offender in tax crimes committed by joint offence or to which the penalty against employer and employee was applied.

3 Figures preceded by "Excluding" show the number of offenders other than principal offender in tax crimes committed by a joint offence or to which

a

19-5 資料収集 Information Returns

(1) 法定資料・法定外資料の資料収集

(単位：千枚)

Information returns and documents other than information returns

(Returns in thousands)

区分 Type 事務年度 Business year (July 1st through June 30th)	法定資料 Information returns					計 Total	法定外 資料 Other information returns	合計 Total
	給与源泉 徴収票 Withholding record of employment income	利子 支払調書 Interest payment record	配当 支払調書 Dividend payment record	その他 Others				
平成12年度 FY2000	19,146	3,597	2,748	61,161	86,652	38,584	125,236	
13 2001	20,083	2,137	2,507	64,532	89,259	37,118	126,377	
14 2002	20,043	928	2,635	68,390	91,996	37,574	129,570	
15 2003	19,407	780	3,931	77,826	101,944	40,302	142,246	
16 2004	19,421	776	6,143	77,671	104,011	50,423	154,434	
17 2005	19,428	743	11,164	84,135	115,470	53,884	169,354	

資料：課税総括課調

Source: Taxation Management Division

(2) 不動産等の譲受けの対価の支払調書の提出監査状況

(単位：件)

Statistics of audit on submission of payment record of compensation for real estate

(Number of cases)

区分 Type 事務年度 Business year (July 1st through June 30th)	提出者数 Number of submitters ①	監査 対象者数 Number of submitters audited ②	非違のあった 監査対象者 Number of audited submitters to be found inaccuracy ③	非違のあった 延枚数 Accumulated number of inaccurate returns ④	監査1件あたり 非違枚数 Number of inaccurate returns per audit case ④/③	割合 Percentage	
						②/①	③/②
平成12年度 FY2000	116,829	7,996	6,853	24,515	4	6.8	85.7
13 2001	60,907	8,043	6,794	15,884	2	13.2	84.5
14 2002	57,577	6,297	5,382	15,240	3	10.9	85.5
15 2003	54,959	6,215	5,295	13,307	3	11.3	85.2
16 2004	56,085	6,490	5,061	16,449	3	11.6	78.0
17 2005	59,531	7,869	5,832	17,609	3	13.2	74.1

資料：課税総括課調

Source: Taxation Management Division

19-6 税務相談 Tax Consultation

(1) 税務相談室における相談等の受理状況 Statistics of reception of tax consultation

(単位：件)
(Number of cases)

区分 Type	所得税 Income tax	法人税 Corporation tax	資産税 Property tax	間 接 税 Indirect tax		通則・徴収 Tax collection	その他 Others	合 計 Total
				消費税 Consumption tax	その他 Others			
平成12年度 FY2000	1,523,050	207,191	709,803	69,822	46,846	54,886	227,382	外2,101 Extra 2,838,980
13 2001	1,568,519	201,497	686,371	65,879	47,760	48,024	227,727	外2,498 2,845,777
14 2002	1,529,846	204,619	673,897	66,882	44,150	48,909	236,595	外2,373 2,804,898
15 2003	1,534,593	213,771	767,539	113,651	46,538	45,259	264,770	外2,018 2,986,121
16 2004	1,505,478	204,486	733,069	120,709	45,563	45,692	230,554	外1,781 2,885,551
17 2005	1,438,627	195,587	771,504	120,492	54,955	71,326	242,266	外1,341 2,894,757
(国税局別) By Regional Taxation Bureau								
札幌 Sapporo	66,870	4,225	30,708	3,854	2,078	3,258	19,036	外55 130,029
仙台 Sendai	108,156	6,815	31,546	7,104	2,871	5,725	17,406	外66 179,623
関東信越 Kanto Shinetsu	212,499	12,316	105,685	9,814	4,482	9,901	45,682	外131 400,379
東京 Tokyo	285,815	86,055	176,559	35,662	18,923	16,444	39,836	外185 659,294
金沢 Kanazawa	56,041	2,839	31,662	3,027	1,624	2,525	10,461	外46 108,179
名古屋 Nagoya	176,626	26,964	120,886	18,882	8,008	8,442	27,944	外198 387,752
大阪 Osaka	178,466	37,326	101,758	21,223	7,629	9,410	26,448	外156 382,260
広島 Hiroshima	141,934	6,468	51,112	7,002	3,686	6,253	18,787	外57 235,242
高松 Takamatsu	57,490	3,032	52,359	3,523	1,558	2,095	9,922	外21 129,979
福岡 Fukuoka	99,660	5,875	33,870	6,153	2,303	4,712	16,832	外123 169,405
熊本 Kumamoto	43,302	2,939	24,824	3,172	1,235	1,939	7,883	外25 85,294
沖縄 Okinawa	11,751	721	10,527	1,072	558	617	2,015	27,261
庁 National Tax Agency	17	12	8	4	0	5	14	外278 60
合 計 Total	1,438,627	195,587	771,504	120,492	54,955	71,326	242,266	外1,341 2,894,757

資料：税務相談官室調

(注) 外書は、苦情件数を示す。

Source: Tax Counsel Office

Note: Figures preceded by "Excluding" show the number of complaints.

(2) タックスアンサーの利用状況

(単位：件)

Statistics of use of "Taxanswer"

(Number of cases)

年度 Fiscal Year	区分 Type	タ ッ ク ス ア ン サ ー Taxanswer			
		電 話 Telephone	ファクシミリ Fax	インターネット Internet	計 Total
平成12年度 FY2000		707,551	639,922	7,971,561	9,319,034
13 2001		577,348	456,651	12,277,264	13,311,263
14 2002		404,757	292,071	16,334,878	17,031,706
15 2003		302,047	189,391	19,979,793	20,471,231
16 2004		233,670	113,629	26,614,710	26,962,009
17 2005		162,190	67,434	29,651,674	29,881,298

資料：税務相談官室調

Source: Tax Counsel Office

19-7 税理士 Certified Tax Public Accountant

(1) 税理士試験の受験・合格者数

(単位：人)

Numbers of examinees and successful candidates of Certified Public Tax Accountant examination

(In person)

区 分 Type		受 験 者 数 Numbers of examinees	合 格 者 数 Number of successful candidates	一 部 科 目 合 格 者 数 Numbers of successful candidates for part of subjects
第 1 回 (昭和26年)	1 st Examination(1951)	3, 112	35	963
5 (30)	5 (1955)	7, 849	250	2, 091
10 (35)	10 (1960)	13, 538	618	3, 449
15 (40)	15 (1965)	23, 428	767	5, 370
20 (45)	20 (1970)	30, 579	661	5, 128
25 (50)	25 (1975)	37, 799	781	5, 804
30 (55)	30 (1980)	42, 588	872	6, 815
35 (60)	35 (1985)	39, 739	940	5, 954
40 (平成2)	40 (1990)	39, 591	949	5, 530
45 (7)	45 (1995)	52, 032	943	7, 256
46 (8)	46 (1996)	53, 137	1, 022	7, 727
47 (9)	47 (1997)	52, 032	968	7, 298
48 (10)	48 (1998)	51, 773	1, 025	7, 159
49 (11)	49 (1999)	52, 477	1, 052	6, 945
50 (12)	50 (2000)	52, 567	1, 076	7, 173
51 (13)	51 (2001)	50, 677	1, 085	7, 415
52 (14)	52 (2002)	52, 560	1, 074	7, 706
53 (15)	53 (2003)	55, 175	1, 193	9, 850
54 (16)	54 (2004)	56, 126	1, 090	8, 039
55 (17)	55 (2005)	56, 314	1, 055	8, 662

資料：総務課調

Source: Co-ordination Division

(2) 税理士登録者数

(単位：人)

Number of registrations of Certified Public Tax Accountant

(In person)

区分 Type	弁護士 Lawyers	公認 会計士 Certified public accountants	試験 合格者 Those who passed the examination	試験 免除者 Those exempted from the examination	資格 認定者 Those who were certified as qualified	税務 代理士 Tax proxy	特別試験 合格者 Those who passed the special examination	特例法 認定者 Those authorized under the special measure law	合計 Total
平成12年度 FY2000	327	5,595	27,736	12,181	246	414	18,637	8	65,144
13 2001	326	5,663	28,372	13,029	209	374	17,993	7	65,973
14 2002	330	5,781	28,955	13,935	174	327	17,165	7	66,674
15 2003	343	5,887	29,476	14,949	135	279	16,305	6	67,370
16 2004	347	6,528	30,097	15,832	111	247	15,474	6	68,642
17 2005	356	6,709	30,592	16,653	96	215	14,616	6	69,243
(国税局別) By Regional Taxation Bureau									
札幌 Sapporo	1	113	695	430	2	-	727	1	1,969
仙台 Sendai	3	149	934	548	7	2	1,021	1	2,665
関東信越 Kanto Shinetsu	32	500	3,105	1,673	14	18	1,713	-	7,055
東京 Tokyo	115	3,345	13,050	5,290	24	106	3,816	3	25,749
金沢 Kanazawa	3	122	497	300	1	1	347	-	1,271
名古屋 Nagoya	21	581	3,039	2,655	9	27	1,630	1	7,963
大阪 Osaka	164	1,321	5,775	3,034	10	35	2,753	-	13,092
広島 Hiroshima	7	159	1,125	741	7	5	919	-	2,963
高松 Takamatsu	2	93	549	440	3	4	424	-	1,515
福岡 Fukuoka	-	194	1,109	760	8	11	707	-	2,789
熊本 Kumamoto	6	107	616	653	3	3	497	-	1,885
沖縄 Okinawa	2	25	98	129	8	3	62	-	327
合計 Total	356	6,709	30,592	16,653	96	215	14,616	6	69,243

資料：総務課調

調査時点：各年度末(3月31日現在)

用語の説明：1 試験合格者とは、税理士試験の試験科目の最終科目が試験合格による者をいう。

2 試験免除者とは、税理士試験の試験科目の最終科目が免除による者をいう。

3 資格認定者とは、税理士法施行(昭和26年7月15日)の際、国又は地方公共団体の職員である者で、税理士試験の合格者と同等以上の学識を有する旨の税理士試験委員の認定を受けた者をいう。

4 税務代理士とは、税務代理士の許可を受けた者をいう。

5 特別試験合格者とは、一定の実務経験を有する者に対し行う特別の税理士試験に合格した者をいう。

6 特例法認定者とは、公認会計士特例試験等に関する法律(昭和39年法律第123号)第12条の規定に基づき、税理士試験委員の認定を受けた者をいう。

Source: Co-ordination Division

Time of survey: on the end of each fiscal year (31st March)

Terminology: 1 "Those who passed the examination" means those who passed the examination on final subjects of the Certified Public Tax Accountant Examination.

2 "Those exempted from examination" means those who were exempted from the examination on final subjects of the Certified Public Tax Accountant Examination.

3 "Those who were recognized as qualified" means those who were employees of the government or a local public entity as of the date of enforcement of the Certified Public Tax Accountant Law (July 15, 1951), and who were recognized as having equal or higher level of knowledge compared to those who pass the Certified Public Tax Accountant Examination by the examiners of the examination.

4 "Tax proxy" means a person who got a permission as tax proxy.

5 "Those who passed the special examination" means those who passed the Special Certified Public Tax Accountant Examination held for those

6 "Those authorized under the special measure law" means those who were authorized according to the provisions of the Law for Special Measure of Certified Public Accountant Examination (Law No. 123 of 1964), Sec. 12 by the examiners of the Certified Public Tax

Accountant Examination.

(3) 国税局別の通知弁護士数、通知弁護士法人、許可公認会計士数

Number of enrolled lawyers, enrolled law corporations and certified public accountants with permission for each Regional Taxation Bureaus

国税局 Regional Taxation Bureau	区分 Type	通 知 弁 護 士 Enrolled lawyers					通知弁護士法人 Enrolled law corporations
		平成 13年度 FY2001	14 FY2002	15 FY2003	16 FY2004	17 FY2005	17 FY2005
		人 Person	人 Person	人 Person	人 Person	人 Person	社 Number
札幌	Sapporo	25	26	29	54	72	—
仙台	Sendai	33	37	38	68	80	—
関東信越	Kanto Shinetsu	127	177	186	227	247	3
東京	Tokyo	738	765	783	842	910	4
金沢	Kanazawa	22	25	25	57	70	—
名古屋	Nagoya	126	131	150	179	197	1
大阪	Osaka	203	199	197	237	263	—
広島	Hiroshima	42	41	40	72	86	—
高松	Takamatsu	18	20	19	59	65	—
福岡	Fukuoka	46	46	43	71	87	1
熊本	Kumamoto	20	20	20	50	66	—
沖縄	Okinawa	14	14	14	35	42	—
合計	Total	1,414	1,501	1,544	1,951	2,185	9

資料：総務課調

調査時点：各年度末(3月31日現在)

用語の説明：1 通知弁護士とは、税理士法第51条により、税理士業務を行おうとする地域を所轄する国税局長に対し税理士業務を行うことを通知した弁護士をいう。

2 通知弁護士法人とは、税理士法第51条により、税理士業務を行おうとする地域を所轄する国税局長に対し税理士業務を行うことを通知した弁護士法人をいう。

(注) 通知弁護士数は、国税局ごとに集計しており、合計は延べ人員を示す。

Source: Co-ordination Division

Time of survey: on the end of each fiscal year (31st March)

Terminology: 1 "Enrolled lawyers" means the lawyers who have notified Regional Commissioner concerned that they would practice as Certified Public Tax Accountants on the basis of the Certified Public Tax Accountant Law, Sec. 51.

2 "Enrolled law corporations" means the lawyers company who have notified Regional Commissioner concerned that they would practice as Certified Public Tax Accountants on the basis of the Certified Public Tax Accountant Law, Sec. 51.

19-8 平成10年以後、当分の間停止された税目の累年比較
Yearly Composition of Items of Taxation Suspended for a While since 1998

地価税の課税状況

Statistics of taxation of land value tax

区分 Type	個人			法人			合計		
	件数 Number of cases	課税価格 Taxable amount	税額 Amount of tax	件数 Number of cases	課税価格 Taxable amount	税額 Amount of tax	件数 Number of cases	課税価格 Taxable amount	税額 Amount of tax
	件 Case	百万円 Million yen	百万円 Million yen	件 Case	百万円 Million yen	百万円 Million yen	件 Case	百万円 Million yen	百万円 Million yen
平成4年分 FY1992	12,345	36,284,308	35,386	28,734	305,595,924	496,300	41,079	341,880,232	531,686
5 1993	8,473	23,619,218	31,767	25,221	245,985,832	581,673	33,694	269,605,050	613,440
6 1994	6,113	16,228,344	21,082	22,430	207,432,556	479,463	28,543	223,660,900	500,546
7 1995	4,743	1,221,075	15,098	20,085	175,291,483	387,715	24,828	187,508,558	402,813
8 1996	3,622	9,124,181	5,509	18,282	153,336,694	167,495	21,975	162,460,875	173,004
9 1997	4,155	10,039,050	5,679	17,754	138,782,214	149,775	21,909	148,821,264	155,453

(注) 1 件数は、実件数を示す。

2 各年分について、翌年6月30日までの間の申告又は処理による課税実績を示したものである。

Note: 1 The number of cases show the actual number of cases.

2 The table shows the statistics of taxation for each year, based on returns filed or dispositions made by June 30 of the following year.

(前年以前分の課税状況)

(Statistics of taxation for the preceding years)

区分 Type	個人			法人			合計		
	件数 Number of cases	課税価格 Taxable amount	税額 Amount of tax	件数 Number of cases	課税価格 Taxable amount	税額 Amount of tax	件数 Number of cases	課税価格 Taxable amount	税額 Amount of tax
調査年分 The year surveyed	件 Case	百万円 Million yen	百万円 Million yen	件 Case	百万円 Million yen	百万円 Million yen	件 Case	百万円 Million yen	百万円 Million yen
平成12年分 FY2000	-	8,687	2	-	-	-	-	8,687	2
13 2001	-	-	-	-	-	-	-	-	-
14 2002	-	-	-	-	-	-	-	-	-
15 2003	-	-	-	-	-	-	-	-	-
16 2004	-	-	-	-	-	-	-	-	-
17 2005	-	-	-	-	-	-	-	-	-

(注) 平成9年以前分について、調査年分の7月1日から翌年6月30日までの間の申告又は処理による課税実績を示したものである。

Note: The table shows the statistics of taxation for the preceding years, based on returns filed or dispositions made between July 1 of the year surveyed and June 30 of the following year.

第131回 国税庁統計年報書

The 131st National Tax Agency Annual Statistics Report

平成17年度版

FY2005

平成19年5月

May,2007

国税庁長官官房企画課

National Tax Agency

東京都千代田区霞が関3丁目1番1号

3-1-1 Kasumigaseki, Chiyoda Ku, Tokyo

ホームページ <http://www.nta.go.jp>

HomePage:<http://www.nta.go.jp>
