



第133回 国税庁統計年報

平成19年度版

The 133rd

National Tax Agency Annual Statistics Report

FY2007

国 税 庁

National Tax Agency

目 次

国税庁の統計調査の概要	1
統計年報利用上の注意	2
平成19年度統計調査結果の概要	6
1 租税及び印紙収入	6
2 申告所得税	8
3 源泉所得税	10
4 法人税	12
5 相続税	14
6 贈与税	15
7 消費税	17
8 酒税	17
9 たばこ税及びたばこ特別税	19
10 揮発油税及び地方道路税	20
11 航空機燃料税	20
12 石油ガス税	21
13 石油石炭税	21
14 印紙税	22
15 電源開発促進税	22
16 国税徴収	23
17 国税滞納	24
18 不服審査・訴訟事件	25
19 直接国税犯則事件（査察事件）	26
主な統計表の収録項目一覧	27
主な統計表の調査対象期間と調査時点	33

（統計表）

第 I 編 総 括 編

1 総 括	
1-1 租税及び印紙収入	
(1) 租税及び印紙収入決算額調べ	36
(2) 決算額（一般会計分）の累年比較	38
(3) 国税収入構成（直接税・間接税等）の累年比較	40
(4) 国税収入構成（直接税・間接税等）の国際比較	40
(5) 歳出及び歳入に対する租税収入の累年比較	41
(6) 歳出及び歳入に対する租税収入の国際比較	41
1-2 国民所得に対する租税負担率	
(1) 租税負担率の累年比較	42
(2) 租税負担率の国際比較	42
1-3 国税庁機構図	44
1-4 管 区 表	
(1) 都道府県別面積、人口、税務署数等	48
(2) 国税局の管轄区域	49

Contents

Outline of National Tax Agency Statistical Survey	1
Notes on Use of Annual Statistics Report	3
Outline of Results of Statistical Survey for FY2007	6
1 Tax and Stamp revenues	6
2 Self-assessment income tax	8
3 Withholding income tax	10
4 Corporation tax	12
5 Inheritance tax	14
6 Gift tax	15
7 Consumption tax	17
8 Liquor tax	17
9 Tobacco tax and special tobacco surtax	19
10 Gasoline tax and local road tax	20
11 Aviation fuel tax	20
12 Liquefied petroleum gas tax	21
13 Petroleum and coal tax	21
14 Stamp tax	22
15 Promotion of power-resources development tax	22
16 Collection of national tax	23
17 Delinquency of national tax	24
18 Administrative review / Litigation case	25
19 Direct national tax violations (criminal investigation cases)	26
List of items of major statistical tables	27
Subjects and periods covered by the survey for major statistical tables	33

(Statistical tables)

Part I Overview

1 Overview	
1-1 Tax and Stamp Revenues	
(1) Survey of the amount settled of tax and stamp Revenues	36
(2) Yearly comparison of amount settled (for General Account Revenue)	38
(3) Yearly comparison of composition of national tax revenue (direct tax, indirect tax)	40
(4) International comparison of composition of national revenue (direct tax, indirect tax)	40
(5) Yearly comparison of ratio of tax revenue to annual revenue and expenditure	41
(6) International comparison of ratio of tax revenue to annual revenue and expenditure	41
1-2 Ratio of Tax Burden to National Income	
(1) Yearly comparison of ratio of tax burden	42
(2) International comparison of ratio of tax burden	42
1-3 Organization Chart of National Tax Agency	46
1-4 Table of District under Jurisdiction	
(1) Area, population, and number of tax offices by prefectures	48
(2) District under jurisdiction of regional taxation bureau	49

第Ⅱ編 直接国税編

2 申告所得税

※ 統計表を見る方のために

1 利用上の注意	52
2 申告所得税の税率等	52
3 申告所得税の主な諸控除等	53
(1) 所得控除	53
(2) 税額控除	54
2-1 課税状況	
(1) 申告及び処理の状況	58
(2) 既往年分の課税状況	60
(3) 免除状況	61
(4) 都道府県別の課税状況	62
2-2 所得階級別人員	
(1) 所得階級別人員	65
(2) 所得階級別人員の累年比較	66
(3) 青色申告者	67
(4) 都道府県別の人員	68
2-3 所得種類別人員、所得金額	
(1) 所得種類別内訳	77
(2) 所得種類別人員、所得金額の累年比較	78
(3) 都道府県別の人員、所得金額	80
(4) 所得種類別(業種別)人員、所得金額	88
2-4 青色申告状況	
(1) 営業等所得者の青色申告の状況	100
(2) 平成19年分申告所得税の青色申告の主な特典	100
2-5 申告所得税標本調査結果(抜粋)	
申告所得税標本調査の説明	102
(1) 総括表	103
(2) 納税者平均値による総括表	103
(3) 所得種類別表	104
(4) 所得控除表	106
(5) 税額控除表	110
(6) 源泉徴収税額表	111
(7) 専従者表	112

3 源泉所得税

※ 統計表を見る方のために

1 利用上の注意	115
2 源泉徴収税率	
(1) 利子所得	115
(2) 配当所得	115
(3) 割引債の償還差益	115

PART II Direct National Tax

2 Self-Assessment Income Tax

For the people who use the statistical table

1 Notes on use	52
2 Ratio of self-assessment income tax, etc.	52
3 Principal deduction items for self-assessment income tax	53
(1) Exemption and income deduction	53
(2) Tax credit	54
2-1 Statistics of Taxation	
(1) Statistics of filing returns and cases processed	58
(2) Statistics of taxation in preceding years	60
(3) Statistics of exemption	61
(4) Statistics of taxation by prefectures	62
2-2 Number of Taxpayers by Income Range	
(1) Number of income earners by income range	65
(2) Yearly comparison of the number of income earners by income range	66
(3) Taxpayers filing blue returns	67
(4) Number of taxpayers by prefectures	68
2-3 Number of Taxpayers by Income Type, and Amount of Income	
(1) Breakdown by income type	77
(2) Yearly comparison of number of taxpayers by income type, and amount of income	78
(3) Number of taxpayers and amount of income by prefectures	80
(4) Number of taxpayers by income type (industry type)	88
2-4 Statistics of Filing Blue Returns	
(1) Statistics of filing blue returns of business income earners	100
(2) Principal benefits of blue returns for self-assessment income tax in 2007	100
2-5 Results of Sample Survey for Self-assessment Income Tax (excerpt)	
Explanation of sample survey for Self-assessment Income Tax	102
(1) Overview	103
(2) Overview by mean value of taxpayers	103
(3) Table by income type	104
(4) Table for income deductions	106
(5) Table for tax credits	110
(6) Table for amount of withholding income tax	111
(7) Table for family employee	112

3 Withholding Income Tax

For the people who use the statistical tables

1 Notes on use	116
2 Withholding income tax rate	
(1) Interest income	116
(2) Dividend income	116
(3) Profit from redemption of discount bond	116

(4) 特定口座内保管上場株式等の譲渡所得等	115
(5) 給与所得	115
(6) 退職所得	115
(7) 報酬・料金等	115
3-1 課税状況	
(1) 課税状況	117
(2) 加算税の状況	117
(3) 源泉徴収義務者数	117
(4) 利子所得等の課税状況	118
(5) 配当所得の課税状況	118
(6) 上場株式等の譲渡所得等の課税状況	120
(7) 給与所得、退職所得の課税状況	120
(8) 給与所得、退職所得の課税状況の累年比較	121
(9) 報酬・料金等の課税状況	121
(10) 非居住者等の課税状況	122
(11) 都道府県別の課税状況	123
3-2 民間給与実態統計調査結果(抜粋)	
民間給与実態統計調査の説明	124
(1) 源泉徴収義務者数、給与所得者数	126
(2) 給与額の累年比較	127
(3) 給与階級別の給与所得者数、給与額	128
(4) 国税局別の給与所得者数、給与額	129
(5) 給与所得者数、給与総額及び税額の累年比較	130
(6) 給与階級別の給与所得者数、給与総額及び税額	131
4 法人税	
※ 統計表を見る方のために	
1 利用上の注意	132
2 用語の説明	
(1) 法人の種類及び課税の範囲	132
(2) 事業年度	132
(3) 資本金等の額	132
3 法人税の税率	
(1) 各事業年度の所得及び清算所得に対する税率	133
(2) 退職年金等積立金に対する税率	133
(3) 特定信託の各計算期間の所得に対する税率	133
(4) 同族会社及び同族特定信託の留保金に対する特別税率	133
(5) 各連結事業年度の所得及び清算所得に対する税率	134
(6) 連結同族会社の連結留保金に対する特別税率	134
4-1 課税状況	
(1) 現事業年度分の課税状況	138

(4) Capital gains of listed stocks held in a special account, etc.	116
(5) Employment income	116
(6) Retirement income	116
(7) Remuneration/fee, etc.	116
3-1 Statistics of Taxation	
(1) Statistics of taxation	117
(2) Statistics of additional tax	117
(3) Number of withholding agents	117
(4) Statistics of taxation on interest income, etc.	118
(5) Statistics of taxation on dividends	118
(6) Statistics of taxation on capital gains of listed stocks, etc.	120
(7) Statistics of taxation on employment income and retirement income, etc.	120
(8) Yearly comparison of statistics of taxation on employment income and retirement income, etc.	121
(9) Statistics of taxation on remuneration/fee, etc.	121
(10) Statistics of taxation on non-residents, etc.	122
(11) Breakdown of Statistics of taxation by prefectures	123
3-2 Results of the Statistical Survey of Actual status for Salary in the Private Sector (excerpt)	
Explanation of the Statistical Survey of Actual Status for Salary in the Private Sector	125
(1) Number of withholding agents and employment income earners	126
(2) Yearly comparison of amount of salary	127
(3) Breakdown of number of employment income earners and amount of salary by range of salary	128
(4) Breakdown of number of employment income earners and amount of salary by regional taxation bureaus	129
(5) Yearly comparison of number of employment income earners, total amount of salary and amount of tax	130
(6) Breakdown of number of employment income earners, total amount of salary and amount of tax by range of salary	131
4 Corporation Tax	
For the people who use the statistical tables	
1 Notes on use	135
2 Terminology	
(1) Types of corporations and range of taxation	135
(2) Accounting period	135
(3) Capital	135
3 Tax rates of corporation tax	
(1) Tax rates on income for each accounting period and liquidation income	136
(2) Tax rates on retirement pension fund, etc.	136
(3) Tax rates on earning of each accounting period of specific trusts	136
(4) Special tax rate applied to family business or family special trust retained earnings	136
(5) Tax rates on income for each consolidated accounting period and liquidation income	137
(6) Special tax rate applied to group family business consolidated retained earnings	137
4-1 Statistics of Taxation	
(1) Statistics of taxation for the current accounting period	138

(2) 既往事業年度分の課税状況	138
(3) 法人数等の状況	139
(4) 加算税の状況	139
(5) 都道府県別の課税状況	140
(6) 都道府県別の法人数、所得金額	142
4-2 法人数	
(1) 決算期別の普通法人数	144
(2) 業種別の普通法人数	146
(3) 都道府県別の普通法人数	150
(4) 所得階級・業種別の普通法人数	152
4-3 会社標本調査結果(抜粋)	
会社標本調査の説明	157
(1) 総括表	159
(2) 利益及び欠損の状況	160
(3) 営業収入金額及び所得率	161
(4) 益金処分	162
(5) 交際費、寄付金、引当金、減価償却費	163
(6) 所得階級別法人数	164
(7) 資本金階級別の同非別、青白別、組織区分別法人数	166
(8) 業種別、資本金階級別法人数	167
5 相続税	
※ 統計表を見る方のために	
1 利用上の注意	168
2 用語の説明	
(1) 相続時精算課税適用財産価額	168
(2) 暦年課税分贈与財産価額	168
(3) 2割加算額	168
(4) 納税猶予	168
3 相続税の税率等	168
4 相続税の主な諸控除	
(1) 税額控除	168
(2) 相続時精算課税分贈与税額控除	168
(3) 遺産に係る基礎控除	168
5-1 課税状況	
(1) 課税状況	170
(2) 課税状況の累年比較	170
(3) 国税局別の課税状況	171
(4) 申告及び処理の状況	172
(5) 加算税の状況	172
5-2 相続財産価格階級別	
(1) 人員、課税価格、税額	173
(2) 法定相続人員別の被相続人数	173
(3) 国税局別被相続人の数	174
5-3 相続財産種類別	
被相続人数、財産価額	175

(2) Statistics of taxation for preceding accounting periods	138
(3) Statistics of the number of corporations etc.	139
(4) Statistics of additional tax	139
(5) Statistics of taxation by prefectures	140
(6) Breakdown of the number of corporations and amount of income by prefectures	142
4-2 Number of Corporations	
(1) Number of ordinary corporations by settlement term	144
(2) Number of ordinary corporations by business type	146
(3) Number of ordinary corporations by prefectures	150
(4) Number of ordinary corporations by income value rank and industry type	152
4-3 Results of the Corporation Sample Survey (excerpt)	
Explanation of the Corporation Sample Survey	158
(1) Overview	159
(2) Statistics of profit and loss	160
(3) Amount of operating revenue and income ratio	161
(4) Disposition of profit	162
(5) Entertainment and social expenses, donation, reserve fund, and depreciation cost	163
(6) Number of corporations by income range	164
(7) Number of corporations by capital range, and by classification of family/non family corporation, by classification of blue/ white return, and by organization type	166
(8) Number of corporations by business type and by capital range	167
5 Inheritance Tax	
For the people who use the statistical tables	
1 Notes on use	169
2 Terminology	
(1) Donated property value(Taxation system for settlement at time of inheritance)	169
(2) Donated property value(calendar-year taxation)	169
(3) 20% additional tax	169
(4) Postponement of tax payment	169
3 Tax rate of inheritance Tax, etc.	169
4 Major deductions for inheritance tax	
(1) Tax credit	169
(2) Amount of deduction of gift tax(Taxation system for settlement at time of inheritance)	169
(3) Basic deduction for bequest	169
5-1 Statistics of Taxation	
(1) Statistics of taxation	170
(2) Yearly comparison of statistics of taxation	170
(3) Statistics of taxation by regional taxation bureaus	171
(4) Statistics of filing returns and cases processed	172
(5) Statistics of additional tax	172
5-2 Breakdown of inherited property by value range	
(1) Number of persons, taxable value, and amount of tax	173
(2) Number of ancestors by numbers of legal heirs	173
(3) Number of ancestors by regional taxation bureaus	174
5-3 Breakdown of inherited property by type	
number of ancestors, and value of properties	175

6 贈与税

※ 統計表を見る方のために

1 利用上の注意	176
2 用語の説明	
(1) 住宅取得資金の贈与	176
(2) 特定同族株式等の贈与	176
(3) 納税猶予	176
3 贈与税の税率等	176
(1) 暦年課税	176
(2) 相続時精算課税	176
4 贈与税の主な諸控除	
(1) 配偶者控除	176
(2) 基礎控除	176
(3) 相続時精算課税に係る特別控除	176
(4) 相続時精算課税に係る住宅資金特別控除	176
(5) 相続時精算課税に係る特定同族株式等特別控除	176
6-1 課税状況	
(1) 課税状況	178
(2) 課税状況の累年比較	179
(3) 申告及び処理の状況	179
(4) 国税局別の課税状況	180
(5) 加算税の状況	180
6-2 贈与財産価額階級別	
(1) 人員、財産価額、税額	181
(2) 国税局別の人員	181
6-3 贈与財産種類別	
受贈人員、財産価額	182

第三編 間接国税編

7 消費税

※ 統計表を見る方のために

1 利用上の注意	184
2 消費税の概要	
(1) 消費税の創設	184
(2) 納税義務者	184
(3) 課税標準	184
(4) 税額の計算	184
(5) 申告及び納付	184
(6) 免税取引及び非課税取引	184
(7) 事業者の納税事務負担を軽減するための措置等	184
7-1 消費税	
(1) 課税状況	186
(2) 課税事業者等届出件数	187
(3) 税関分の課税状況	187
(4) 都道府県別課税状況等	188

6 Gift Tax

For the people who use the statistical tables

1 Notes on use	177
2 Terminology	
(1) Gift of money for acquisition of dwelling house	177
(2) Gift of stocks of special family businesses	177
(3) Postponement of tax payment	177
3 Tax rate of gift tax, etc.	177
(1) Calendar-Year taxation	177
(2) Taxation system for settlement at time of inheritance	177
4 Major deductions for gift tax	
(1) Exemption for spouse	177
(2) Basic exemption	177
(3) Special exemption (taxation system for settlement at time of inheritance)	177
(4) Special exemption for money for acquisition of dwelling house (taxation system for settlement at time of inheritance)	177
(5) Special exemption for stocks of special family businesses	177
6-1 Statistics of Taxation	
(1) Statistics of taxation	178
(2) Yearly comparison of statistics of taxation	179
(3) Statistics of filing returns and cases processed	179
(4) Statistics of taxation by regional taxation bureaus	180
(5) Statistics of additional tax	180
6-2 Breakdown of Donated Property by Value Range	
(1) Number of persons, value of property, amount of tax	181
(2) Number of persons by regional taxation bureaus	181
6-3 Breakdown of donated property by type number of donees and value of property	182

Part III Indirect National Tax

7 Consumption Tax

For the people who use the statistical tables

1 Notes on use	185
2 Outline of consumption tax	
(1) Introduction of consumption tax	185
(2) Taxpayer	185
(3) Tax base	185
(4) Calculation of amount of tax	185
(5) Filing returns and tax payment	185
(6) Tax exempt transaction or non-taxable transaction	185
(7) Measures to reduce tax burden of enterprises	185
7-1 Consumption Tax	
(1) Statistics of taxation	186
(2) Number of notifications of taxable business enterprises, etc.	187
(3) Statistics of taxation for custom house	187
(4) Statistics of taxation by prefectures	188

8 酒 税

※ 統計表を見る方のために

1 利用上の注意	194
2 酒税の概要	194
8-1 酒税関係総括表	
酒税関係総括表	195
8-2 課税状況	
(1) 課税状況	196
(2) 税関分の課税状況	197
(3) 都道府県別の課税状況	198
8-3 製成数量	
(1) 製成数量	202
(2) 製成数量の累年比較	203
(3) 都道府県別の製成数量	204
8-4 販売(消費)数量	
(1) 酒類の販売(消費)数量	206
(2) 販売(消費)数量の累年比較	207
(3) 都道府県別の販売(消費)数量	208
8-5 免許場数	
(1) 酒類の製造免許場数等	210
(2) 酒母及びもろみの製造場数	211
(3) 酒類販売業免許場数及び酒類販売業者数	212
(4) 免許場数の累年比較	213
(5) 都道府県別の免許場数	214

9~15 消費税、酒税以外の間接税各表

※ 統計表を見る方のために

1 利用上の注意	216
2 消費税、酒税以外の間接税の概要	
(1) たばこ税及びたばこ特別税	216
(2) 揮発油税及び地方道路税	216
(3) 航空機燃料税	216
(4) 石油ガス税	216
(5) 石油石炭税	216
(6) 印紙税	217
(7) 電源開発促進税	217

9 たばこ税及びたばこ特別税

(1) 課税状況	219
(2) 免除状況	220
(3) 製造場数	220

10 揮発油税及び地方道路税

(1) 課税状況	221
(2) 税関分の課税状況	221
(3) 免除状況	222
(4) 関係場数	222
(5) 国税局別の課税状況	223

11 航空機燃料税

(1) 課税状況	224
(2) 関係場数	224

12 石油ガス税

(1) 課税状況	225
(2) 免除状況	225
(3) 関係場数	226
(4) 国税局別課税状況	226

8 Liquor Tax

For the people who use the statistical tables

1 Notes on use	194
2 Outline of liquor tax	194
8-1 Overview Related to Liquor Tax	
Overview related to liquor tax	195
8-2 Statistics of Taxation	
(1) Statistics of taxation	196
(2) Statistics of taxation by custom house	197
(3) Statistics of taxation by prefectures	198
8-3 Volume of Production	
(1) Volume of production	202
(2) Yearly comparison of volume of production	203
(3) Volume of production by prefectures	204
8-4 Volume of Sales (Consumption)	
(1) Volume of sales (consumption) of liquors	206
(2) Yearly comparison volume of sales (consumption)	207
(3) Volume of sales (consumption) by prefectures	208
8-5 Number of Licensed Sites	
(1) Number of licensed sites	210
(2) Number of manufacturing factories of yeast mash and unrefined sake	211
(3) Numbers of licensed sites to sell liquors and liquors distributors	212
(4) Yearly comparison of licensed sites	213
(5) Number of licensed sites by prefectures	214

9-15 Table for Indirect Tax other than Consumption Tax and Liquor Tax

For the people who use the statistical tables

1 Notes on use	217
2 Outline of indirect taxes other than consumption tax and liquor tax	
(1) Tobacco tax and Special tobacco surtax	217
(2) Gasoline tax and Local road tax	217
(3) Aviation fuel tax	217
(4) Liquefied petroleum gas tax	218
(5) Petroleum and coal tax	218
(6) Stamp tax	218
(7) Promotion of power-resources development tax	218

9 Tobacco Tax and Special Tobacco Surtax

(1) Statistics of taxation	219
(2) Statistics of exemption	220
(3) Number of manufacturing factories	220

10 Gasoline Tax and Local Road Tax

(1) Statistics of taxation	221
(2) Statistics of taxation for custom house	221
(3) Statistics of exemption	222
(4) Number of related factories, etc.	222
(5) Statistics of taxation by regional taxation bureaus	223

11 Aviation Fuel Tax

(1) Statistics of taxation	224
(2) Number of related sites	224

12 Liquefied Petroleum Gas Tax

(1) Statistics of taxation	225
(2) Statistics of exemption	225
(3) Number of related sites	226
(4) Statistics of taxation by regional taxation bureaus	226

13 石油石炭税	
(1) 課税状況	227
(2) 税関分の課税状況	227
(3) 免除状況	228
(4) 関係場数	228
14 印紙税	
(1) 課税状況	229
(2) 課税状況の累年比較	229
15 電源開発促進税	
(1) 課税状況	230
(2) 課税人員	230

第IV編 徴収編

16～18 徴収関係各表

※ 統計表を見る方のために

1 利用上の注意

(1) 国税徴収	232
(2) 国税滞納	232
(3) 還付金	232

2 計数間の関係

(1) 国税徴収	232
(2) 国税滞納	232

16 国税徴収

16-1 国税徴収状況

(1) 国税徴収状況	234
(2) 国税局別の徴収決定済額	236
(3) 都道府県別の徴収状況	238

16-2 物納及び年賦延納

(1) 物納状況	242
(2) 物納財産の内訳	243
(3) 年賦延納状況	243

17 国税滞納

(1) 発生及び整理の状況	244
(2) 税目別の発生及び整理の状況	244
(3) 国税局別の発生及び整理の状況	246
(4) 1億円以上の整理中のものの業種別状況	246

18 還付金

還付金の支払決定の状況	248
-------------	-----

13 Petroleum and Coal Tax

(1) Statistics of taxation	227
(2) Statistics of taxation for custom house	227
(3) Statistics of exemption	228
(4) Number of related sites	228

14 Stamp Tax

(1) Statistics of taxation	229
(2) Yearly comparison of statistics of taxation	229

15 Promotion of Power-Resources Development Tax

(1) Statistics of taxation	230
(2) Number of taxpayers	230

Part IV Collection

16 - 18 Tables Related to Collections

For the people who use the statistical tables

1 Notes on use

(1) National tax collection	233
(2) National tax delinquency	233
(3) Refunds	233

2 Relations among figures

(1) National tax collection	233
(2) National tax delinquency	233

16 National Tax Collection

16-1 Statistics of National Tax Collection

(1) Statistics of national tax collection	234
(2) Amount determined for collection by regional taxation bureaus	236
(3) Statistics of collection by prefectures	238

16-2 Payment in Kind and Postponement of Annual Payment

(1) Statistics of payment in kind	242
(2) Breakdown of properties paid in kind	243
(3) Statistics of postponement of annual payment	243

17 National Tax Delinquency

(1) Statistics of accrual and procedure for tax delinquency	244
(2) Statistics of accrual and procedure by tax type	244
(3) Statistics of accrual and procedure by regional taxation bureaus	246
(4) Statistics of delinquent tax of more than 100 million yen in processing by business type	246

18 Refunds

Statistics of payment of refund determined	248
--	-----

第V編 その他

19 その他

※ 統計表を見る方のために
利用上の注意

1	不服審査	251
2	訴訟事件	251
3	直接国税犯則事件（査察事件）	251
4	間接国税犯則事件	251
5	資料収集	251
6	税務相談	251
7	税理士	251
8	平成10年以後、当分の間停止された税目の累年比較	251
19-1	不服審査	
(1)	異議申立て	252
(2)	審査請求	254
(3)	国税局別の異議申立て	256
(4)	国税不服審判所支部別の審査請求	256
19-2	訴訟事件	
(1)	国側被告事件	258
(2)	国側原告事件	260
(3)	国側被告事件の国税局別内訳	261
(4)	国側原告事件の国税局別内訳	262
19-3	直接国税犯則事件（査察事件）	
(1)	起訴事件数及び有罪に係る人員、金額	264
(2)	犯則者違反行為別件数	264
19-4	間接国税犯則事件	
(1)	検挙及び処理の状況	266
(2)	通告処分及び履行の状況	268
(3)	酒税の違反行為別検挙の状況	270
(4)	酒税以外の間接税の違反行為別検挙の状況	272
19-5	資料収集	
(1)	法定資料・法定外資料の資料収集	273
(2)	不動産等の譲受けの対価の支払調書の提出監査状況	273
19-6	税務相談	
(1)	税務相談室における相談等の受理状況	274
(2)	タックスアンサーの利用状況	274
19-7	税理士	
(1)	税理士試験の受験・合格者数	275
(2)	税理士登録者数	276
(3)	国税局別の通知弁護士数、通知弁護士法人数	277
19-8	平成10年以後、当分の間停止された税目の累年比較	278

第VI編 様式集

280

Part V Others

19 Others

For the people who use the statistical tables

Notes on use

1	Administrative review	251
2	Litigation case	251
3	Direct national tax crime (criminal investigation)	251
4	Indirect national tax crime	251
5	Information returns	251
6	Tax consultation	251
7	Certified Public Tax Accountant	251
8	Yearly comparison of items of taxation suspended for a while since 1998	251
19-1	Administrative Review	
(1)	Request for reinvestigation	252
(2)	Request for reconsideration	254
(3)	Request for reinvestigation by regional taxation bureaus	256
(4)	Request for reconsideration by branches of national tax tribunal	256
19-2	Litigation Cases	
(1)	Litigation cases (Government as defendant)	258
(2)	Litigation cases (Government as plaintiff)	260
(3)	Breakdown of litigation cases (Government as defendant) by regional taxation bureaus	261
(4)	Breakdown of litigation cases (Government as plaintiff) by regional taxation bureaus	262
19-3	Direct National Tax Crime (criminal investigation)	
(1)	Numbers of indicted cases, convicts and amount of fines	264
(2)	Number of cases by type of violations	264
19-4	Indirect National Tax Crime	
(1)	Statistics of arrest and procedure	266
(2)	Statistics of notification procedure and fulfillment	268
(3)	Statistics of arrest by type of violations of liquor tax	270
(4)	Statistics of arrest by type of violations of indirect taxes other than liquor tax	272
19-5	Information returns	
(1)	Information returns and other documents other than information returns	273
(2)	Statistics of audit on submission of payment record of compensation for real estate	273
19-6	Tax Consultation	
(1)	Statistics of reception of tax consultation	274
(2)	Statistics of use of "Taxanswer"	274
19-7	Certified Public Tax Accountant	
(1)	Numbers of examinees and successful candidates of certified public tax accountant examination	275
(2)	Number of registrations of certified public tax accountant	276
(3)	Number of enrolled lawyers and enrolled law corporations for each regional taxation bureaus	277
19-8	Yearly Comparison of Items of taxation Suspended for a While Since 1998	278

Part VI Styles of Forms

280

国税庁の統計調査の概要

国税庁の統計調査は、32種類の「一般調査」と、3種類の「特別調査」からなっている。

- 1 「一般調査」は、その大部分が各税務署において調査したものを、国税庁及び各国税局で取りまとめて集計したものであるが、これらは、税務署が統計を作成するために特別な調査を行うものではなく、事務処理の過程から派生的に作成されるものである。

また、「一般調査」は、全数調査により実施している。

- 2 「特別調査」は、「申告所得税標本調査」、「民間給与実態統計調査」及び「会社標本調査」の3種類からなっており、全て標本調査により実施している。

- (1) 「申告所得税標本調査」及び「会社標本調査」は、各税務署が作成した調査票を、国税庁において集計したものである。

- (2) 「民間給与実態統計調査」は、国税庁において標本の対象となる事業所（源泉徴収義務者）を抽出、標本事業所に調査票を送付、標本事業所が勤務している給与所得者について調査票を記入し、これを国税庁において集計したものである。

なお、これら3種類の「特別調査」の結果については、国税庁において若干の解説を加えた上で、国税庁ホームページの「統計情報」において、一般に公表している。

Outline of National Tax Agency Statistical Survey

The statistical survey of National Tax Agency consists of 32 kinds of “General surveys” and 3 kinds of “Special surveys”.

- 1 Most of the “General surveys” are those which were collected by the Tax Offices and then compiled and totaled by National Tax Agency and Regional Taxation Bureaus. Tax Offices do not conduct any special surveys to get data for them. They are derived from ordinary operation process of Tax Offices.

“General surveys” are based on the method of complete survey.

- 2 “Special Surveys” comprise “Sample Survey for Self-Assessment Income Tax”, “Statistical Survey of Actual Status for Salary in the Private Sector” and “Corporation Sample Survey”. All of them are based on the method of sample survey.

- (1) “Sample Survey for Self-Assessment Income Tax” and “Corporation Sample Survey” are what National Tax Agency made by totalizing schedules prepared by the Tax Offices.

- (2) “Statistical Survey of Actual Statistics for Salary in the Private Sector” is generated from the following process.

First, National Tax Agency extracts business enterprises (withholding tax agents) as objects of sample survey. Then the sampled enterprises fill in schedules about their employment income earners. Finally, National Tax Agency totalizes the schedules.

Results of these three special surveys are already published in other books with a few relevant explanations by National tax agency homepage “statistics information”.

統計年報利用上の注意

1 統計表の構成

(1) 全体の構成は、「Ⅰ 総括編」「Ⅱ 直接国税編」「Ⅲ 間接国税編」「Ⅳ 徴収編」「Ⅴ その他」「Ⅵ 様式集」の6編からなっている。

また、「Ⅱ 直接国税編」及び「Ⅲ 間接国税編」については、税目ごとに配列している。

(2) 計数は、原則として全国分を掲載しているが、主な計数については、地方別（国税局及び都道府県別）にも掲げるとともに、累年比較をしている。

2 各表間の関連計数

「Ⅱ 直接国税編」及び「Ⅲ 間接国税編」の各表と「Ⅳ 徴収編、16-1 国税徴収状況、(1) 国税徴収状況、(2) 国税局別の徴収決定済額」欄とは、主として調査期間又は調査時点の相違により、計数は一致しない。

3 単位及び計数の処理方法

(1) 各表の計数は、単位未満を四捨五入しているため、表の内容と計又は合計が一致しない場合もある。

(2) 金額は、原則として百万円単位（金額が少額又は精密を要するものについては、千円又は円単位）とし、単位未満の計数は「0」、該当する計数のない場合は「-」、不明の場合は「…」と表示している。

(3) 表中の「X」は、情報を保護する観点から計数を秘匿したものである。

4 標本調査結果表との関連

この年報では、「申告所得税標本調査」、「民間給与実態統計調査」及び「会社標本調査」の総括的な部分だけを掲載しているため、これらの詳細については、国税庁ホームページの「統計情報」を参照していただきたい。

平成19年分 申告所得税標本調査 － 調査結果報告 － 税務統計から見た申告所得税の実態	発表	平成21年3月
平成19年分 民間給与実態統計調査 － 調査結果報告 －	速報発表 確報発表	平成20年9月 " 11月
平成19年度分 会社標本調査 － 調査結果報告 － 税務統計から見た法人企業の実態	発表	平成21年2月

5 様式集について

各税目の統計表は主に納税者の申告等のデータを集計したものであり、その申告書等の様式を掲載しているため、年報を見る際の参考としていただきたい。

Notes on Use of Annual Statistics Report

1 Composition of Annual Statistics Report

(1) The statistics report consists of 5 parts, that is, “Part I Overview”, “Part II Direct National Tax”, “Part III Indirect National Tax”, “Part IV Collection”, and “Part V Others” and “Part VI Styles of Forms”.

“Part II Direct National Tax” and “Part III Indirect National Tax” are arranged by tax items.

(2) Figures listed are in principle for the whole nation. But with respect important items, figures by regions (by Regional Taxation Bureaus and by prefectures) and yearly comparison of them are listed.

2 Relationship of corresponding figures between tables

The figures in each table of “Part II Direct National Tax”, “Part III Indirect National Tax” are not the same as corresponding figures in “Part IV Collection, 16-1 Statistics of National Tax Collection, (1) Statistics of national tax collection, (2) Amount determined for collection by Regional Taxation Office”, mainly due to the difference of periods covered or the time of survey.

3 Unit and method of rounding fractions

(1) Since the figures in each table are derived by rounding off, the sum of individual figures in a table may not equal to the subtotal or total.

(2) The unit of the amount of money listed is 1 million yen in principle (when the amount is small as a whole, or when accuracy is required, 1000 yen or 1 yen will be used as unit).

Fractions are shown as “0”, and non-existence of corresponding figures is indicated by “—”. Unidentified cases are indicated by “...”.

(3) “X” in tables means that relevant figures are kept secret to protect information.

4 Relationship with the sample survey result reports

Since this annual report contains only summary parts of “Sample Survey for Self-Assessment Income Tax”, “Statistical Survey of Actual Status for Salary in the Private Sector” and “Corporation Sample Survey”, please refer to National tax agency homepage "statistics information".

The result report of Sample Survey for Self-Assessment Income Tax (for 2007) The actual state of self-assessment income tax seen from the taxation statistics	Report	March, 2009
The result report of National Tax Agency statistical survey of actual status for salary in the private sector (for 2007)	Prompt report Report	September, 2008 November, 2008
The result report of Corporation Sample Survey (for FY2007) The actual state of corporate enterprises seen from the taxation statistics	Report	February, 2009

5 "Styles of forms"

Since statistics for each tax items are based on final returns, etc., styles of forms are listed in "Part VI" for sample to refer.

平成19年度

統計調査結果の概要

FY2007

Outline of Results of Statistical Survey

平成19年度統計調査結果の概要

Outline of Results of Statistical Survey for FY2007

1 租税及び印紙収入 Tax and Stamp revenues

(1) 平成19年度における租税及び印紙収入の決算額（一般会計分）は51兆182億円（前年49兆691億円）で、前年に比べて1兆9,492億円（伸び率4.0%）の増加となっている（第1図、第2表参照）。

Total amount settled of tax and stamp revenues of 2007 fiscal year (for general account) is 51,018.2 billion yen (49,069.1billion yen for the previous year) and it is the increase of 1,949.2 billion yen (rate of increase: 4.0%) compared to the previous year (see Figure 1 and Table 2).

(第1図) 租税及び印紙収入決算額（一般会計分）の推移

Figure 1: Changes of amounts settled of tax and stamp revenues (for general account)

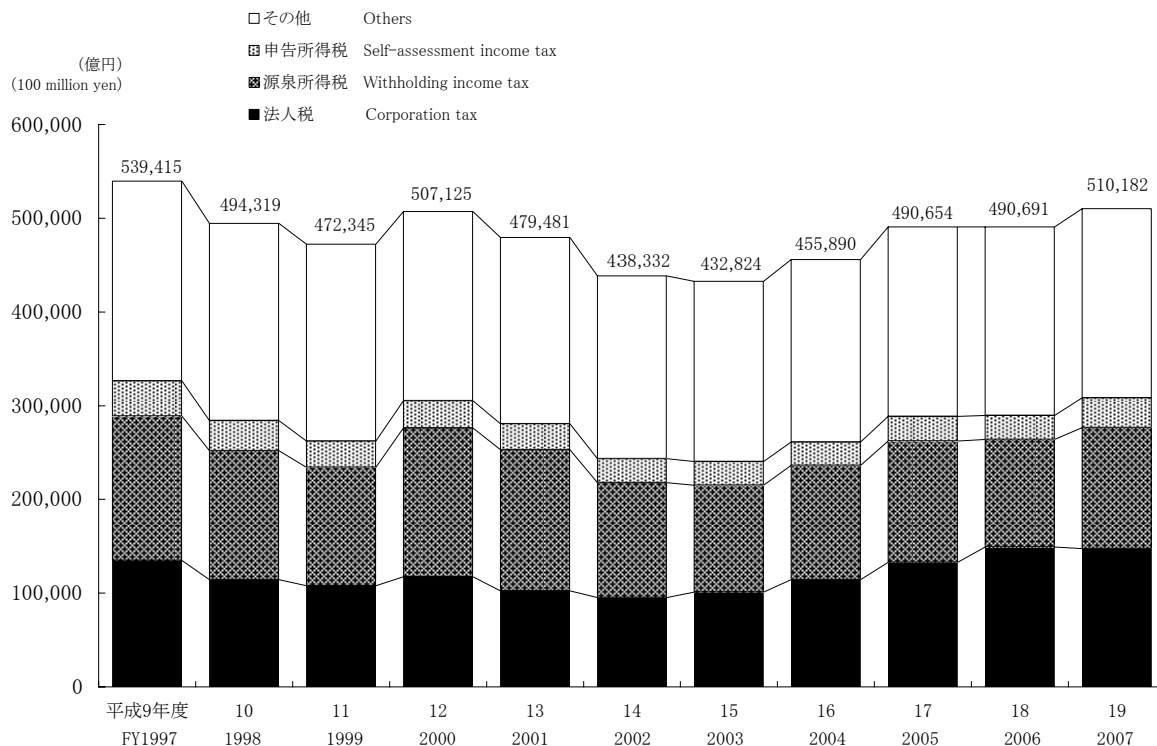

(2) 租税及び印紙収入の決算額（一般会計分）を税目別にみると、源泉所得税12兆9,285億円（前年11兆4,943億円）、法人税14兆7,444億円（同14兆9,179億円）、消費税10兆2,719億円（同10兆4,633億円）、申告所得税3兆1,515億円（同2兆5,598億円）、相続税1兆5,026億円（同1兆5,186億円）となっており、前年に比べて、源泉所得税、申告所得税はそれぞれ1兆4,342億円（伸び率12.5%）、5,917億円（同23.1%）増加、法人税、消費税、相続税はそれぞれ1,735億円（同△1.2%）、1,915億円（同△1.8%）、160億円（同△1.1%）減少している（第2表参照）。

Tax and stamp duty settled by tax type includes withholding income tax of 12,928.5 billion yen (for the previous year, 11,494.3 billion yen), corporation tax of 14,744.4 billion yen (14,917.9 billion yen), consumption tax 10,271.9 billion yen (10,463.3 billion yen), self-assessment income tax of 3,151.5 billion yen (2,559.8 billion yen), and inheritance tax of 1,502.6 billion yen (1,518.6 billion yen). Compared with the previous year, the revenue of withholding income tax and self-assessment income tax increased by 1,434.2 billion yen (rate of increase, 12.5%), 591.7 billion yen (23.1%), the revenue of corporation tax, consumption tax and inheritance tax decreased by 173.5 billion yen (-1.2%), and 191.5 billion yen (-1.8%), 16.0 billion yen (-1.1%) respectively (see Table 2).

(第2表) 税目別の租税及び印紙収入決算額（一般会計分）

Table 2: Breakdown of the amount settled of tax and stamp duty by tax type

区分 Type	平成18年度 FY2006	構成比 Component ratio	平成19年度 FY2007	構成比 Component ratio	伸び率 Growth rate
	億円 100 million yen	%	億円 100 million yen	%	
源泉所得税 Withholding income tax	114,943	23.4	129,285	25.3	12.5
法人税 Corporation tax	149,179	30.4	147,444	28.9	△ 1.2
消費税 Consumption tax	104,633	21.3	102,719	20.1	△ 1.8
申告所得税 Self-assessment income tax	25,598	5.2	31,515	6.2	23.1
相続税 Inheritance tax	15,186	3.1	15,026	2.9	△ 1.1
その他 Others	81,152	16.5	84,193	16.5	3.7
計 Total	490,691	100.0	510,182	100.0	4.0

また、これを税目別の構成比で見ると、源泉所得税25.3%（前年23.4%）、法人税28.9%（同30.4%）、消費税20.1%（同21.3%）、申告所得税6.2%（同5.2%）、相続税2.9%（同3.1%）となっている（第2表、第3図参照）。

From the viewpoint of the component ratio by tax type, withholding income tax is 25.3% (for the previous year, 23.4%), corporation tax is 28.9% (30.4%), consumption tax is 20.1% (21.3%), self-assessment income tax is 6.2% (5.2%) and inheritance tax is 2.9% (3.1%) (see Table 2 and Figure 3).

(第3図) 税目別の構成比

Figure 3: Breakdown of component ratio by tax type

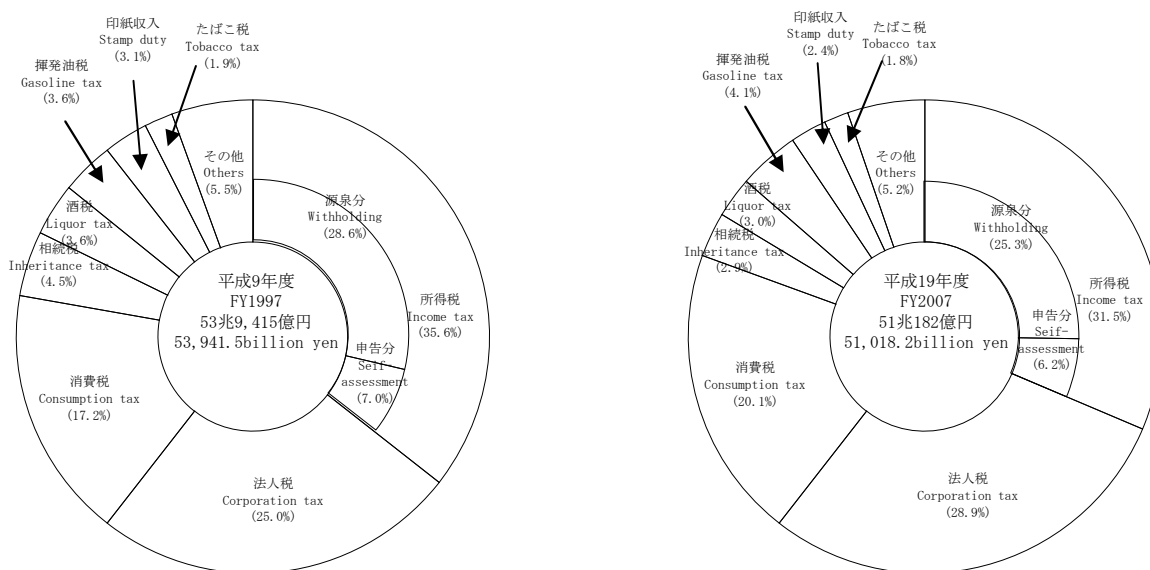

(3) 国税収入の構成を、直接税と間接税等に区分してみると、直接税61.4%（前年61.9%）、間接税等38.6%（同38.1%）で、10年前（平成9年度）に比べて直接税の割合は、2.0ポイント低下している。

また、直接税の割合を諸外国と比較すると、日本の61.4%に対して、アメリカ94.5%、イギリス59.6%、イタリア53.6%、フランス42.0%、ドイツ43.7%となっている（第4図参照）。

When the national tax revenue is divided into direct tax and indirect tax, the component ratio of direct tax is 61.4% (for the previous year, 61.9%) and that of indirect tax is 38.6% (38.1%). The percentage of direct tax decreased by 2.0 point compared to 10 years before (FY 1997).

The percentages of direct tax in foreign countries are as follows: the US, 94.5%; the UK, 59.6%; Italy, 53.6%; France, 42.0%; Germany, 43.7%; while it is 61.4% for Japan (see Figure 4).

(第4図) 国税収入構成の国際比較

Figure 4: International comparison of the composition of national tax revenue

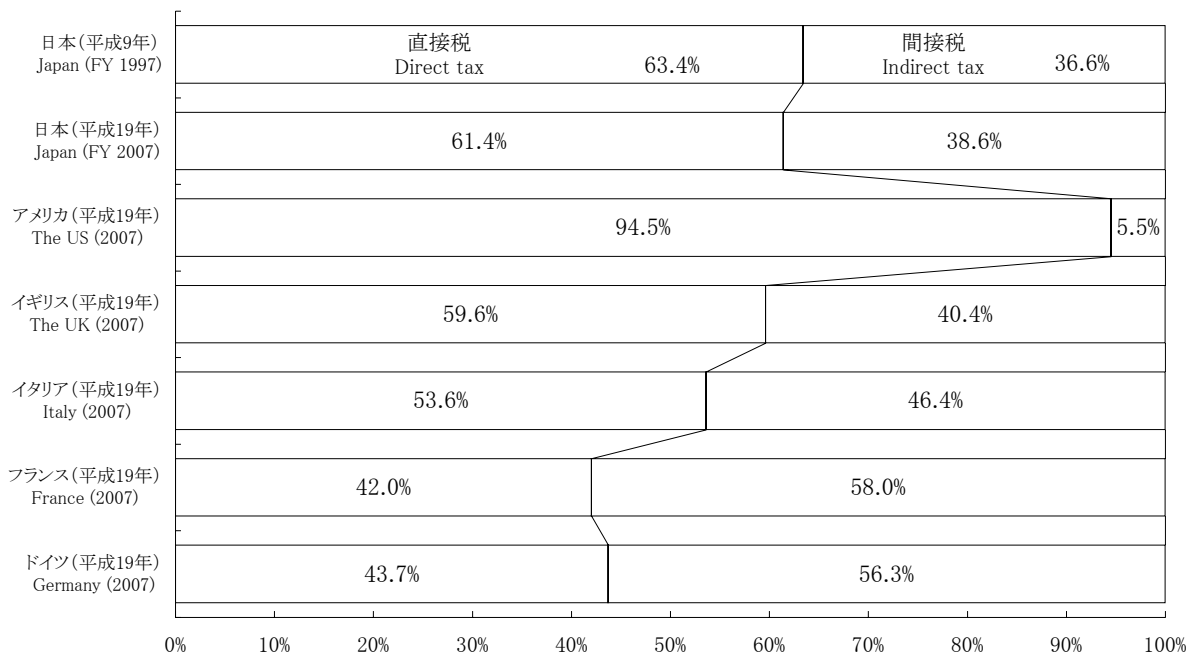

(注) 日本の国税収入には、特別会計分を含んでいる。

Note: Japan's national tax revenue includes figures related to special account.

2 申告所得税

Self-assessment income tax

(1) 平成19年分の確定申告により申告納税額のあった者は、7,769千人（前年8,233千人）で、前年に比べて46万4千人（伸び率△5.6%）減少している。

これを所得者別にみると、営業等所得者1,662千人（前年1,765千人）、農業所得者134千人（同139千人）、その他所得者5,973千人（同6,329千人）となっている（第6表参照）。

The number of income tax taxpayers who filed final returns in 2007 is 7,769 thousand, which is decrease of 464 thousand (-5.6%) compared to the number of the previous year (8,233 thousand).

Breakdown of taxpayers by income earner type is as follows: business income earners, 1,662 thousand (for the previous year, 1,765 thousand); farm income earners, 134 thousand (139 thousand); other income earners, 5,973 thousand (6,329 thousand) (see Table 6).

(第6表) 申告納税者数

Table 6: Number of taxpayers by final returns

区分 Type	申告納税者数 Number of taxpayers by final returns	営業等所得者 Business income earners	農業所得者 Farm income earners	その他所得者 Other income earners
	千人 Thousand	千人 Thousand	千人 Thousand	千人 Thousand
平成14年分 2002	6,868	1,825	133	4,910
15 2003	6,933	1,780	150	5,003
16 2004	7,441	1,813	138	5,490
17 2005	8,294	1,826	138	6,329
18 2006	8,233	1,765	139	6,329
19 2007	7,769	1,662	134	5,973

また、これに対する総所得金額等は43兆2,622億円（前年44兆3,205億円）で前年に比べて1兆583億円（伸び率△2.4%）減少しており、申告納税額は2兆9,987億円（前年2兆8,971億円）で、前年に比べて1,017億円（伸び率3.5%）増加している（第7表参照）。

Gross income of these taxpayers is 43,262.2 billion yen (44,320.5 billion yen), which is decrease of 1,058.3 billion yen (-2.4%) compared to the previous year and the amount of self-assessment income tax is 2,998.7 billion yen (2,897.1 billion yen), which is increase of 101.7 billion yen (3.5%) compared to the previous year (see Table 7).

(第7表) 総所得金額等、申告納税額

Table 7: Gross income and the amounts of self-assessment income tax

区分 Type	総所得金額等 Gross income	申告納税額 Amounts of self- assessment income tax	
		伸び率 Growth rate	伸び率 Growth rate
	億円 100 million yen	%	億円 100 million yen
平成14年分 2002	380,665	△ 4.7	23,891
15 2003	383,221	0.7	23,709
16 2004	401,855	4.9	24,058
17 2005	437,149	8.8	26,734
18 2006	443,205	1.4	28,971
19 2007	432,622	△ 2.4	29,987

(2) 申告納税者数を総所得金額階級別にみると、100万円以下の者633千人（構成比 8.2%）、100万円超 200万円以下の者2,056千人（同 26.5%）、200万円超 300万円以下の者1,591千人（同20.5%）、300万円超 500万円以下の者1,412千人（同18.2%）、500万円超1,000万円以下の者1,223千人（同15.7%）、1,000万円超の者853千人（同11.0%）となっている（第8図参照）。

Breakdown of the number of taxpayers by final returns by total net income range is as follows: 633 thousand (componentrate : 8.2 %) for less than 1 million yen ; 2,056 thousand (26.5 %) for over 1 million yen less than 2 million yen; 1,591 thousand (20.5%) for over 2 million yen less than 3 million yen; 1,412 thousand (18.2 %) for over 3 million yen less than 5 million yen; 1,223 thousand (15.7 %) for over 5 million yen less than 10 million yen; 853 thousand (11.0 %) for over 10 million (see Figure 8).

(第8図) 総所得金額階級別の申告納税者数

Figure 8: Numbers of taxpayers by final returns by total net income range

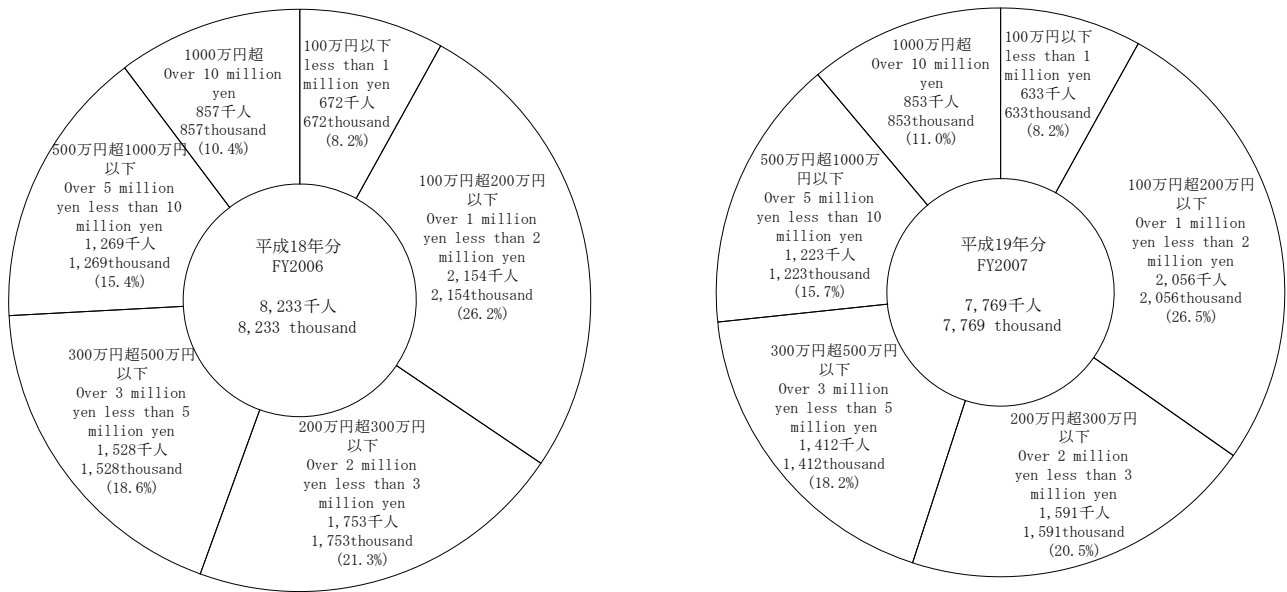

3 源泉所得税

Withholding income tax

(1) 平成19年分の源泉徴収税額は、15兆181億円(前年16兆4,273億円)で、前年に比べて1兆4,092億円(伸び率△8.6%)減少している。これを種類別に前年と比べると、配当所得は2兆3,487億円から2兆4,458億円へと971億円(同4.1%)の増加、利子所得等は4,838億円から6,325億円へと1,487億円(同30.7%)の増加となっている。

これに対し、給与所得は11兆3,625億円から9兆8,702億円へと1兆4,924億円(同△13.1%)の減少、報酬・料金等は1兆3,633億円から1兆1,959億円へと1,674億円(同△12.3%)の減少となっている(第9表参照)。

The amount of withholding income tax in 2007 is 15,018.1 billion yen (for the previous year, 16,427.3 billion yen). It decreased by 1,409.2 billion yen (rate of increase: -8.6 %) compared to the previous year.

According to the breakdown by income type, dividend income increased 97.1 billion yen from 2,348.7 to 2,445.8 billion yen (4.1%); interest income increased 148.7 billion yen from 483.8 to 632.5 billion yen (30.7%); employment income decreased 1,492.4 billion yen from 11,362.5 to 9,870.2 billion yen (-13.1%); remuneration/fees, etc. decreased 167.4 billion yen from 1,363.3 to 1,195.9 billion yen (-12.3%) (see Table 9).

(第9表) 源泉徴収税額

Table 9: Amounts of withholding income tax

区分 Type	給与所得 Employment income	配当所得 Dividend income	報酬・料金等 Remuneration/ fees, etc.	利子所得等 Interest income, etc.	その他 Other	計 Total	伸び率 Growth rate
	億円 100 million yen	億円 100 million yen	億円 100 million yen	億円 100 million yen	億円 100 million yen	億円 100 million yen	%
平成14年分 2002	97,035	10,537	11,006	12,580	9,686	140,844	△17.6
15 2003	94,239	10,018	10,440	8,373	7,539	130,609	△7.3
16 2004	98,172	11,672	10,398	7,612	7,544	135,398	3.7
17 2005	101,328	24,070	13,152	6,151	8,409	153,109	13.1
18 2006	113,625	23,487	13,633	4,838	8,689	164,273	7.3
19 2007	98,702	24,458	11,959	6,325	8,737	150,181	△8.6

また、種類別に構成比を見ると、給与所得65.7%(前年69.2%)、配当所得16.3%(同14.3%)、報酬・料金等8.0%(同8.3%)、利子所得等4.2%(同2.9%)となっている(第10図参照)。

The component ratio of each income type is as follows: employment income, 65.7% (for the previous year, 69.2%); dividend income, 16.3% (14.3%); remuneration/fees, etc., 8.0% (8.3%); interest income, etc., 4.2% (2.9%) (see Figure 10).

(第10図) 種類別の源泉徴収税額構成比

Figure 10: Breakdown of the component ratio of amount of withholding income tax by type

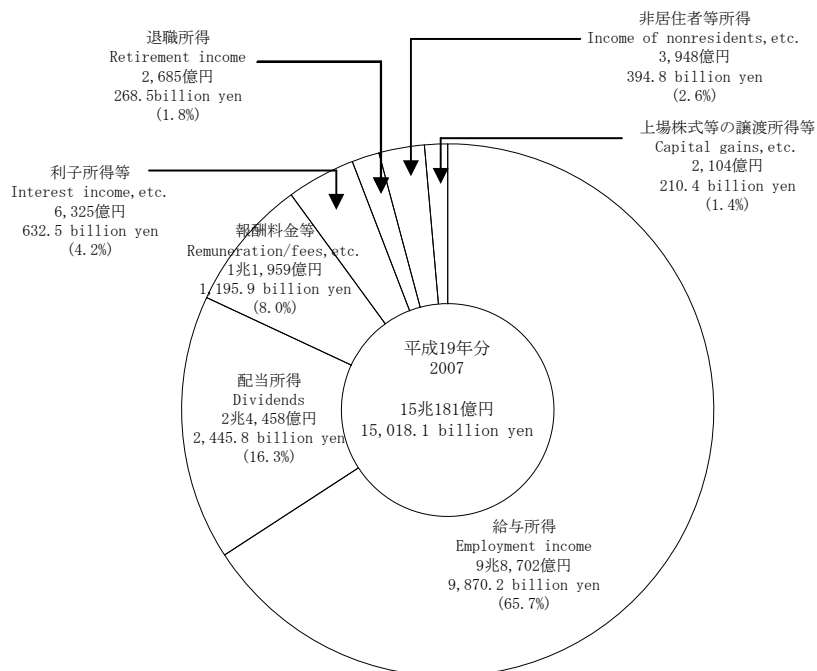

- (2) 源泉徴収義務者数は、給与所得3,810千件(前年3,846千件)、報酬・料金等3,043千件(同3,070千件)、配当所得130千件(同126千件)となっている(第11表参照)。

The number of withholding agents is 3,810 thousand (3,846 thousand) for employment income, 3,043 thousand (3,070 thousand) for remuneration/fee, etc., and 130 thousand (126 thousand) for dividend income (see Table 11).

(第11表) 種類別の源泉徴収義務者数

Table 11 Number of withholding agents by type

区分 Type	給与所得 Employment income	報酬・料金等 Remuneration/ fees, etc.,	配当所得 Dividend income	その他 Others
	千件 Thousand	千件 Thousand	千件 Thousand	千件 Thousand
平成14年分 2002	3,906	3,222	129	71
15 2003	3,883	3,151	127	70
16 2004	3,887	3,105	129	68
17 2005	3,860	3,083	129	70
18 2006	3,846	3,070	126	71
19 2007	3,810	3,043	130	80

(注) 各年分とも、翌年6月30日現在の源泉徴収義務者数を示している。

Note: Figures for each year show the number of withholding agents as of June 30 of the following year.

- (3) 平成19年分の民間給与実態統計調査結果からみると、1年を通じて勤務した給与所得者数は45,425千人(前年44,845千人)で、その平均給与は男性5,422千円(同5,387千円)、女性2,712千円(同2,710千円)となっている(第12表参照)。

According to the results of the Statistical Survey of Actual Statistics for Salary in the Private Sector in 2007, the number of employment income earners who worked through a year was 45,425 thousand (for the previous year, 44,845 thousand), and the average wages and salaries was 5,422 thousand (for the previous year, 5,387 thousand yen) for men, and 2,712 thousand yen (2,710 thousand yen) for women (see Table 12).

(第12表) 給与所得者数、平均給与

Table 12: Number of employment income earners, and average wages and salaries

区分 Type	給与所得者数 Number of employment income earners		平均給与 Average wages and salaries		
	伸び率 Growth rate		男 Male	女 Female	計 Total
	千人 Thousand	%	千円 Thousand yen	千円 Thousand yen	千円 Thousand yen
平成14年分 2002	44,724	△0.8	5,483	2,777	4,478
15 2003	44,661	△0.1	5,442	2,748	4,439
16 2004	44,530	△0.3	5,409	2,736	4,388
17 2005	44,936	0.9	5,384	2,728	4,368
18 2006	44,845	△0.2	5,387	2,710	4,349
19 2007	45,425	1.3	5,422	2,712	4,372

(注) 1年を通じて勤務した給与所得者について示している。

Note: Figures are concerning employment income earners in the private sector who worked through a year.

1年を通じて勤務した給与所得者45,425千人のうち、源泉徴収により所得税を納税している者は38,806千人となっている。税額は8兆7,575億円であり、納税者の給与総額に対する税額の割合は4.69%となっている（第13表参照）。

Among 45,425 thousand employment income earners, the number of those who paid withholding income tax was 38,806 thousand. The amount of tax is 8,757.5 billion yen which stands for 4.69 % of total amounts of salary of taxpayers (see Table 13).

(第13表) 給与所得者数、給与総額、税額

Table 13: Number of employment income earners, Total amounts of salary, and Amount of tax

区分 Type	給与所得者数 Number of employment income earners ①	内 納税者数 Number of taxpayers ②	納税者割合 Percentage of taxpayers ②/①	給与総額 Total amounts of salary		税 額 Amount of tax	税額割合 Ratio of tax amounts against total amounts of salary	納税者の 税額割合 Ratio of tax amounts against total amounts of salary of taxpayers
				億円 100 million yen	内 納税者 For taxpayers 億円 100 million yen			
	千人 Thousand	千人 Thousand	%			億円 100 million yen	%	%
平成14年分 2002	44,724	38,079	85.1	2,002,590	1,871,514	85,539	4.27	4.57
15 2003	44,661	37,667	84.3	1,982,639	1,843,796	84,649	4.27	4.59
16 2004	44,530	38,078	85.5	1,954,110	1,838,527	87,988	4.50	4.79
17 2005	44,936	38,525	85.7	1,962,779	1,847,845	89,630	4.57	4.85
18 2006	44,845	38,288	85.4	1,950,153	1,833,281	98,925	5.07	5.40
19 2007	45,425	38,806	85.4	1,985,896	1,868,224	87,575	4.41	4.69

(注) 1年を通じて勤務した給与所得者について示している。

Note: Figures are concerning wages and salaries earners in the private sector who worked through a year.

4 法人税

Corporation tax

(1) 法人数は3,003千社（前年2,964千社）となっている。

また所得金額は58兆1,035億円（同54兆2,216億円）で、これに対する税額は14兆3,089億円（同13兆8,639億円）となっている（第14表参照）。

The number of corporations is 3,003 thousand (2,964 thousand in the previous year). The amount of income is 58,103.5 billion yen (54,221.6 billion yen in the previous year), and the amount of tax is 14,308.9 billion yen (13,863.9 billion yen in the previous year) (see Table 14).

(第14表) 法人数、所得金額、税額

Table 14: Number of corporations, Amount of income, and Amount of tax

区分 Type	法人数 Number of corporations	伸び率 Growth rate	所得金額 Amount of income		税 額 Amount of tax	伸び率 Growth rate
			億円 100 million yen	伸び率 Growth rate		
	千社 thousand	%	億円 100 million yen	%	億円 100 million yen	%
平成14年分 2002	2,906	0.6	348,247	△17.0	96,118	△16.4
15 2003	2,893	△0.5	355,095	2.0	97,726	1.7
16 2004	2,915	0.8	408,590	15.1	107,269	9.8
17 2005	2,940	0.8	456,649	11.8	118,933	10.9
18 2006	2,964	0.8	542,216	18.7	138,639	16.6
平成19年度 2007	3,003	-	581,035	-	143,089	-

(注) 1 平成18年分以前は、その年の2月1日から翌年1月31日までに事業年度が終了した法人（清算中を除く）の法人数、所得金額及び税額について示している。

2 平成19年度分は、翌年6月30日現在における法人数及びその年の4月1日から翌年3月31日までに事業年度が終了した法人の所得金額及び税額について示している。

3 平成18年分以前の法人数については、連結申告を行った法人を1グループ1社として集計している。

4 平成19年度から集計対象期間を変更したため、累年比較における伸び率の欄は「-」と表示している。

Notes: 1 Until 2006, the number of corporations, the amount of income and the amount of tax are indicated concerning corporations (excluding corporations in liquidation) of which business year ended during the period from February 1 in the year in question to January 31 in the following year.

2 With respect to the fiscal year 2007, the number of corporations is indicated as of June 30 in the following year, and the amount of income and the amount of tax are indicated concerning corporations of which business year ended during the period from April 1 in the year to March 31 in the following year.

3 Until 2006, a group of corporations which filed a consolidated tax return is counted as one corporation.

4 Since the counting period has been changed from 2007, the table shows "-" in the columns of the growth rate.

法人数3,003千社のうち、内国法人は2,998千社（前年2,958千社）で、これを種類別にみると、普通法人 2,893千社（同2,853千社）、協同組合等49千社（同50千社）、公益法人等43千社（同41千社）となっている（第15表参照）。

Among 3,003 thousand corporations, domestic corporations amount to 2,998 thousand (for the previous year, 2,958 thousand) which includes 2,893 thousand (2,853 thousand) ordinary corporations, 49 thousand (50 thousand) cooperative associations, etc., and 43 thousand (41 thousand) corporation in public interest, etc. (see Table 15).

(第15表) 種類別法人数

Table 15: Number of corporations by type

区分 Type		内国法人 Domestic corporations	普通法人 Ordinary corporations	協同組合等 Cooperative associations, etc.	公益法人等 Corporation in public interest, etc.	人格のない 社団等 Association without judicial personality, etc.
		千社 Thousand	千社 Thousand	千社 Thousand	千社 Thousand	千社 Thousand
平成14年分	2002	2,902	2,806	54	30	11
15	2003	2,887	2,790	53	33	12
16	2004	2,909	2,810	52	36	12
17	2005	2,933	2,831	51	39	13
18	2006	2,958	2,853	50	41	13
平成19年度	2007	2,998	2,893	49	43	13

(2) 平成19年度分の会社標本調査結果からみると、稼働中の内国普通法人は259万4,214社（前年259万1,914社）となっている。平成19年度分の法人259万4,214社から、連結親法人（685社）と連結子法人（6,130社）を除いた258万7,399社に、連結法人を加えた258万8,084社のうち、欠損法人は173万5,457社（前年171万9,021社）で、その割合（欠損法人割合）は67.1%と、前年の66.5%に比べて0.6ポイント増加している（第16表参照）。

According to the results of the Corporation Sample Survey in 2007, the number of domestic corporations in operation is 2,594,214 (2,591,914 in the previous year). There are 1,735,457 corporations in deficit (1,719,021 in the previous year) among 2,588,084 corporations which is calculated by excluding the number of parent corporations(685) of consolidated groups and their subsidiaries(6,130) from the number of corporations in 2007(2,594,214) and by adding the number of consolidated groups to the foregoing result(2,587,399). The (deficit corporation) ratio is 67.1%, 0.6% more than the 66.5% in the previous year (see Table 16).

(第16表) 法人数、欠損法人、欠損法人割合

Table 16: Number of corporations, Corporations in deficit, and Deficit corporation ratio

区分 Type		法人数 Number of corporation	利益法人数 Number of corporation in profit	欠損法人数 Number of corporation in deficit	欠損法人 割合 Deficit corporation ratio
		社 Number	社 Number	社 Number	%
平成14年分	2002	2,550,087	792,626	1,757,461	68.9
15	2003	2,553,135 (2,550,566)	813,184	(1,737,382)	68.1
16	2004	2,572,088 (2,568,653)	(846,630)	(1,722,023)	67.0
17	2005	2,585,033 (2,580,511)	(849,530)	(1,730,981)	67.1
18	2006	2,591,914 (2,586,368)	(867,347)	(1,719,021)	66.5
平成19年度	2007	2,594,214 (2,588,084)	(852,627)	(1,735,457)	67.1

(注) 1 各年分とも、稼働中の内国普通法人について示している。

2 カッコ書きは連結申告を行った法人について、1グループを1社として集計したものである。

Note: 1 Figures for each year are concerning domestic corporations in operation.

2 A corporate group is considered as a corporation for those corporations that have adopted the consolidated declaration system.

営業収入金額は1,562兆8,935億円（前年1,490兆5,599億円）で、このうち、利益計上法人についてみると、営業収入金額は1,143兆2,973億円（前年1,062兆1,579億円）、所得金額は55兆1,829億円（同51兆6,623億円）、営業収入金額に対する所得金額の割合（所得率）は4.8%となっている（第17表参照）。

The amount of operating revenue is 1,562,893.5 billion yen (1,490,559.9 billion yen in the previous year). With respect to corporations with declared profit, the amount of operating revenue is 1,143,297.3 billion yen (1,062,157.9 billion yen in the previous year), the amount of income is 55,182.9 billion yen (51,662.3 billion yen in the previous year). The ratio of the amount of income to the amount of operating revenue (income ratio) is 4.8% (see Table 17).

(第17表) 営業収入金額、所得金額、所得率

Table 17: Amount of operating revenue, Amount of income, and Income ratio

区 分 Type	営業収入金額 Amount of operating revenue		うち利益計上法人 Corporations with declared profit				
			営業収入金額 Amount of operating revenue		所得金額 Amount of income		所得率 Income ratio
	伸び率 Growth rate	伸び率 Growth rate	伸び率 Growth rate	伸び率 Growth rate	伸び率 Growth rate		
	億円 100 million yen	%	億円 100 million yen	%	億円 100 million yen	%	%
平成14年分 2002	14,386,340	△8.2	8,976,903	△10.7	328,349	△17.0	3.7
15 2003	14,023,469	△2.5	8,659,649	△3.5	327,821	△0.2	3.8
16 2004	14,494,869	3.4	9,514,047	9.9	389,498	18.8	4.1
17 2005	14,554,968	0.4	9,814,573	3.2	424,793	9.1	4.3
18 2006	14,905,599	2.4	10,621,579	8.2	516,623	21.6	4.9
平成19年度 2007	15,628,935	1.3	11,432,973	1.6	551,829	△0.7	4.8

5 相続税

Inheritance tax

- (1) 平成19年分の相続人数は13万7,957人（前年13万4,722人）、被相続人は4万6,820人（同4万5,177人）で、前年に比べて相続人は3,235人（伸び率2.4%）増加し、被相続人は1,643人（同3.6%）増加している。

また、相続税の課税価格は10兆6,557億円（前年10兆4,056億円）、納付税額は1兆2,666億円（同1兆2,234億円）で、前年に比べて課税価格は2,502億円（伸び率2.4%）増加、納付税額は432億円（同3.5%）増加している（第18表参照）。

For 2007, the number of heirs is 137,957, which is 3,235 more (rate of increase: 2.4 %) than the previous year (134,722) and the number of ancestors is 46,820, which is 1,643 more (rate of increase: 3.6 %) than the previous year (45,177).

The taxable amount of inheritance tax is 10,655.7 billion yen, which is 250.2 billion yen more (rate of increase: 2.4 %) than the previous year (10,405.6 billion yen) and the amount of tax payment is 1,266.6 billion yen, which is 43.2 billion yen more (rate of increase: 3.5 %) than the previous year (1,223.4 billion yen) (see Table 18).

(第18表) 相続人数、課税価格、納付税額、被相続人数

Table 18: Number of heirs, Taxable amount, Amount of tax payment, and Number of ancestors

区 分 Type	相続人 Number of heirs		課税価格 Taxable amount		納付税額 Amount of tax payment		被相続人数 Number of ancestors	
	伸び率 Growth rate	伸び率 Growth rate	伸び率 Growth rate	伸び率 Growth rate	伸び率 Growth rate	伸び率 Growth rate	伸び率 Growth rate	
	人 Person	%	億円 100 million yen	%	億円 100 million yen	%	人 Person	%
平成14年分 2002	134,294	△4.6	106,397	△9.1	12,863	△12.9	44,370	△3.6
15 2003	133,999	△0.2	103,582	△2.6	11,263	△12.4	44,438	0.2
16 2004	131,279	△2.0	98,618	△4.8	10,651	△5.4	43,488	△2.1
17 2005	135,803	3.4	101,953	3.4	11,567	8.6	45,152	3.8
18 2006	134,722	△0.8	104,056	2.1	12,234	5.8	45,177	0.1
19 2007	137,957	2.4	106,557	2.4	12,666	3.5	46,820	3.6

(2) 相続税の取得財産価額を種類別に見ると、土地5兆5,847億円(構成比47.8%)、現金・預貯金等2兆3,971億円(同20.5%)、有価証券1兆8,486億円(同15.8%)となっている(第19図参照)。

Breakdown of the values of properties acquired as inheritance tax base is as follows: land, 5,584.7 billion yen (component ratio: 47.8%); cash, etc., 2,397.1 billion yen (20.5%); securities, 1,848.6 billion yen (15.8%) (see Figure 19).

(第19図) 相続税の種類別取得財産価額

Figure 19: Breakdown of the values of properties acquired as inheritance tax base by type

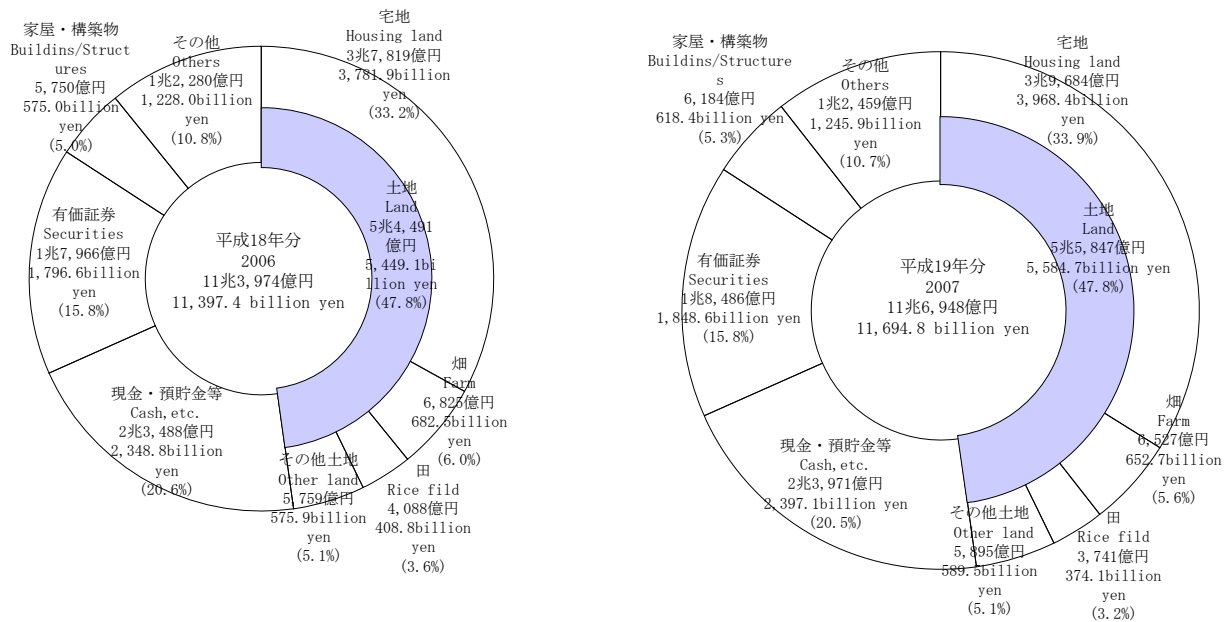

6 贈与税 Gift tax

(1) 平成19年中に贈与を受けた者は35万8,832人(前年36万9,763人)で、前年に比べて10,931人(伸び率△3.0%)減少している。また、贈与税の取得財産価額は2兆538億円(前年2兆288億円)、納付税額は1,074億円(同1,183億円)で、前年に比べて取得財産価額は250億円(伸び率1.2%)増加、納付税額は110億円(同△9.3%)減少している(第20表参照)。

The number of persons who received gifts during 2007 is 358,832, which is 10,931 less (rate of decrease: -3.0%) than the previous year (369,763). The amount of values of properties acquired as gift is 2,053.8 billion yen, which is 25.0 billion yen more (rate of increase: 1.2%) than the previous year (2,028.8 billion yen) and the amount of tax payment is 107.4 billion yen, which is 11.0 billion yen less (rate of increase: -9.3%) than the previous year (118.3 billion yen) (see Table 20).

(第20表) 贈与を受けた者数、取得財産価額、納付税額

Table 20: Number of recipients of gifts, Amount of values of properties acquired, and Amount of tax

区分 Type	贈与を受けた者数 Number of recipients of gifts	取得財産価額		納付税額			
		伸び率 Growth rate	Amount of values of properties acquired	伸び率 Growth rate	Amount of tax		
	人 Person	%	億円 100 million yen	%	億円 100 million yen		
平成14年分	2002	360,594	△ 4.1	12,685	△ 5.7	692	△ 14.7
15	2003	403,651	11.9	23,081	82.0	877	26.7
16	2004	403,814	0.0	23,101	0.1	966	10.1
17	2005	405,332	0.4	23,760	2.9	1,159	20.0
18	2006	369,763	△ 8.8	20,288	△ 14.6	1,183	2.1
19	2007	358,832	△ 3.0	20,538	1.2	1,074	△ 9.3

(2) 贈与税の取得財産価額を種類別に見ると、暦年課税分は土地3,055億円(構成比35.3%)、現金預貯金等2,913億円(同33.7%)、有価証券1,751億円(同20.2%)、相続時精算課税分は土地3,211億円(同27.0%)、現金預貯金等7,222億円(同60.8%)、有価証券955億円(同8.0%)となっている(第21図参照)。

Breakdown of the values of properties acquired as gift tax base by type is as follows:

Calendar-Year Taxation: land, 305.5 billion yen (component ratio: 35.3 %); cash , etc., 291.3 billion yen (33.7 %); securities, 175.1 billion yen (20.2%)

Taxation System for Settlement at the Time of Inheritance: land, 321.1 billion yen (component ratio: 27.0 %); cash , etc., 722.2 billion yen (60.8 %); securities, 95.5 billion yen (8.0%)(see Figure 21).

(第21図) 贈与税の種類別取得財産価額

Figure 21: Breakdown of the values of properties acquired as gift tax base by type

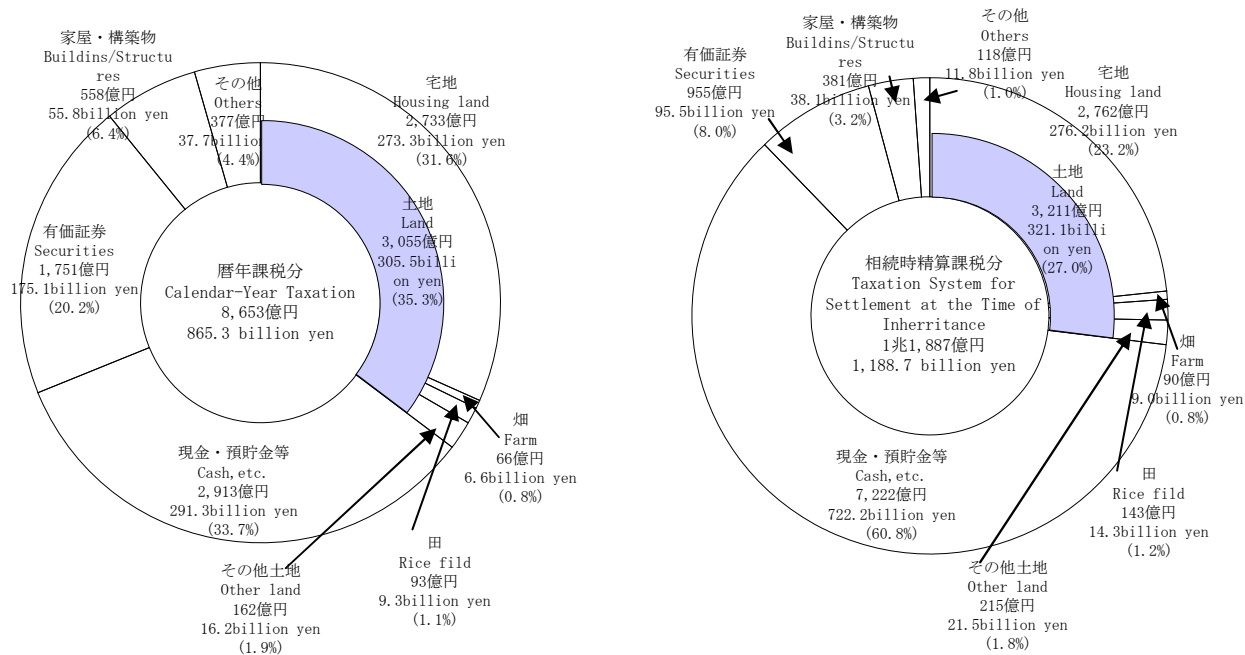

7 消費税

Consumption tax

平成19年度分の消費税の納税申告件数は3,424千件（前年3,516千件）、納税申告額は9兆9,786億円（同10兆41億円）となっている。

一方、還付申告件数は156千件（同152千件）、還付税額は2兆7,521億円（同2兆4,838億円）となっている。

また、平成20年3月末現在の消費税の課税事業者届出件数は3,583千件（同3,646千件）、課税事業者選択届出件数は85千件（同82千件）、新設法人に該当する旨の届出件数は33千件（同38千件）となっている（第22表参照）。

The number of tax returns of consumption tax for FY 2007 is 3,424 thousand (for the previous year, 3,516 thousand) and the amount of declared tax is 9,978.6 billion yen (10,004.1 billion yen).

The number of refund returns is 156 thousand (152 thousand), and the amount of refund tax is 2,752.1 billion yen (2,483.8 billion yen).

As of March 31 in 2008, the number of notifications of taxable enterprises status for Consumption tax is 3,583 thousand (3,646 thousand), the number of notifications of choosing taxable enterprises status for Consumption tax is 85 thousand (82 thousand), and the number of notifications of being qualified for a newly established corporation is 33 thousand (38 thousand) (see Table 22).

(第22表) 消費税の申告件数、納税申告額、還付税額、課税事業者等届出件数

Table 22: Number of tax returns, Amount of declared tax, Amount of refund tax, and Number of taxable enterprises status for Consumption tax, etc.

区分 Type	納税 申告件数 Number of tax returns	納税申告額 Amount of declared tax	還付 申告件数 Number of refund returns	還付税額 Amount of refund tax	課税事業者 届出件数 Number of notifications of taxable enterprises status for Consumption tax	課税事業者 選択届出件数 Number of notifications of choosing taxable enterprises status for Consumption tax	新設法人に該当す る旨の届出件数 Number of notifications of being qualified for a newly established corporation
	千件 Thousand	億円 100 million yen	千件 Thousand	億円 100 million yen	千件 Thousand	千件 Thousand	千件 Thousand
平成14年度 FY2002	2,027	95,349	99	15,456	2,124	71	41
15 2003	1,976	94,814	100	16,737	2,421	74	39
16 2004	2,020	95,172	112	18,987	3,627	77	38
17 2005	3,557	100,265	165	21,814	3,749	80	40
18 2006	3,516	100,041	152	24,838	3,646	82	38
19 2007	3,424	99,786	156	27,521	3,583	85	33

(注) 処理事績を含む。

Note: Cases processed (correction, determination etc.) are included.

8 酒税

Liquor tax

(1) 平成19年度における酒税の税額は1兆4,713億円（前年1兆4,910億円）で、前年に比べて197億円（伸び率△1.3%）減少している。

また、販売（消費）数量は876万kl（886万kl）で、前年に比べて9万kl（△1.1%）減少している（第23表参照）。

The amount of liquor tax for FY 2007 is 1,471.3 billion yen, which is 19.7 billion yen less (rate of increase: -1.3%) than the previous year (1,491.0 billion yen).

The volume of sales (consumption) is 8,761 thousand kl, which is 95 thousand kl less (rate of increase: -1.1%) than the previous year (8,856 thousand kl) (see Table 23).

(第23表) 酒税の税額、販売（消費）数量

Table 23: Amount of liquor tax, Volume of sales (consumption)

区分 Type	税額 Amount of tax	伸び率 Growth rate	販売数量 (消費) Volume of sales (consumption)	
			伸び率 Growth rate	伸び率 Growth rate
	億円 100 million yen	%	kl	%
平成14年度 FY2002	16,226	△ 4.9	9,455,120	△ 1.1
15 2003	16,196	△ 0.2	9,120,025	△ 3.5
16 2004	15,996	△ 1.2	9,041,697	△ 0.9
17 2005	15,296	△ 4.4	9,012,408	△ 0.3
18 2006	14,910	△ 2.5	8,856,031	△ 1.7
19 2007	14,713	△ 1.3	8,761,360	△ 1.1

(2) 税額を品目等別に前年と比べると、前年から増加した品目はリキュールのみで、670億円から866億円（構成比5.9%）へと196億円（伸び率29.2%）増加している。また、その他は1,071億円から937億円（構成比6.4%）へと134億円（伸び率△12.5%）減少しているが、その他の中でも、スピリッツが93億円から112億円（構成比0.8%）へと18億円（伸び率19.7%）増加している。

また、しょうちゅうは2,301億円から2,300億円（構成比15.6%）へと1億円（伸び率△0.1%）減少しており、ほぼ横ばいである。

これに対し、ビールは7,688億円から7,557億円（構成比51.4%）へと131億円（伸び率△1.7%）、発泡酒は2,117億円から2,045億円（構成比13.9%）へと72億円（伸び率△3.4%）、清酒は803億円から772億円（構成比5.2%）へと31億円（伸び率△3.9%）、ウイスキー及びブランデーは259億円から235億円（構成比1.6%）へと24億円（伸び率△9.2%）それぞれ減少している（第24図参照）。

Compared to the previous year, the amount of tax revenue by item of alcoholic beverage changed as follows: liquor increased by 19.6 billion yen (rate of increase: 29.2%) from 67.0 billion yen to 86.6 billion yen (component ratio: 5.9%); others decreased by 13.4 billion yen (rate of increase: -12.5%) from 107.1 billion yen to 93.7 billion yen (component ratio: 6.4 %). Spirits increased by 1.8 billion yen (rate of increase: 19.7 %) from 9.3 billion yen to 11.2 billion yen (component ratio: 0.8 %). Shochu(Japanese white distilled liquor) decreased by 0.1 billion yen (rate of increase: -0.1%) from 230.1 billion yen to 230.0 billion yen (component ratio:15.6%). Beer decreased by 13.1 billion yen (rate of increase: -1.7 %) from 768.8 billion yen to 755.7 billion yen (component ratio: 51.4 %); sparkling liquor decreased by 7.2 billion yen (rate of increase: -3.4 %) from 211.7 billion yen to 204.5 billion yen (component ratio: 13.9 %); *Sake* decreased by 3.1 billion yen (rate of increase: -3.9 %) from 80.3 billion yen to 77.2 billion yen (component ratio: 5.2 %); Whisky and Brandy decreased by 2.4 billion yen (rate of increase -9.2%) from 25.9 billion yen to 23.5 billion yen (component ratio :1.6%)(see Figure 24) .

(第24図) 品目等別の税額

Figure 24: Amount of tax revenue by item of alcoholic beverage

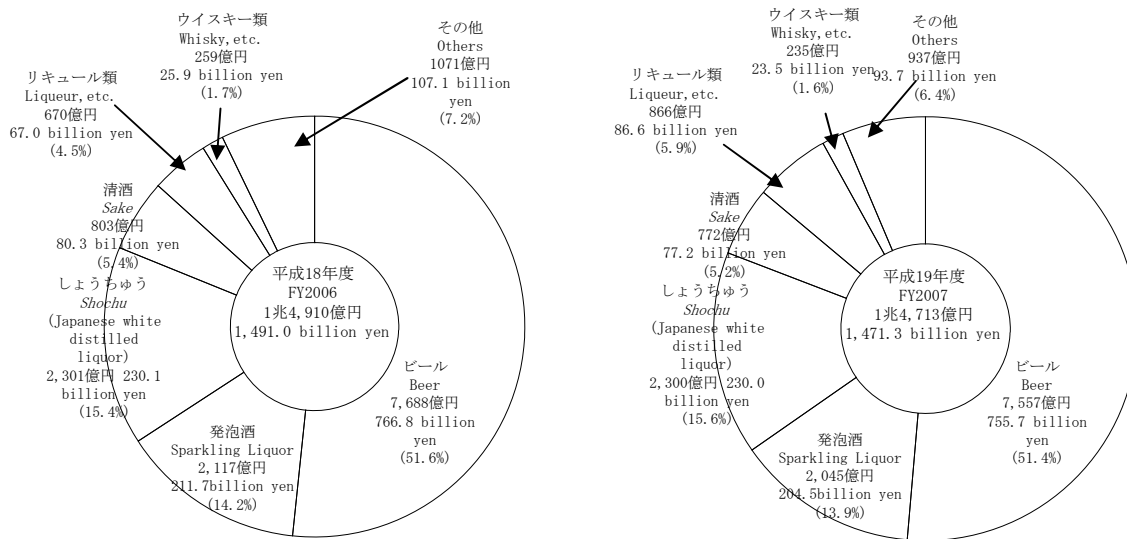

(3) 販売（消費）数量の状況を品目等別に前年と比べると、ビールは330万klから321万kl（構成比36.7%）へと9万kl（伸び率△2.7%）、発泡酒は152万klから147万kl（構成比16.8%）へと4万kl（伸び率△2.9%）、清酒は69万klから66万kl（構成比7.6%）へと3万kl（伸び率△3.5%）、その他の醸造酒は103万klから84万kl（構成比9.6%）へと19万kl（伸び率△18.6%）減少している。

これに対し、リキュールは74万klから95万kl（構成比10.8%）へと20万kl（伸び率26.9%）増加している（第25図参照）。

Compared to the previous year, the volume of sales (consumption) by item of alcoholic beverage changed as follows: Beer decreased by 0.09 million kl (rate of increase: -2.7%) from 3.30 million kl to 3.21 million kl (component ratio: 36.7 %); Sparkling liquor decreased by 0.04 million kl (rate of increase: -2.9 %) from 1.52 million kl to 1.47 million kl (component ratio: 16.8 %); Sake decreased by 0.03 million kl (rate of increase: -3.5 %) from 0.69 million kl to 0.66 million kl (component ratio: 7.6 %); Other brewed liquors decreased by 0.19 million kl (rate of increase: -18.6 %) from 1.03 million kl to 0.84 million kl (component ratio: 9.6 %); Liqueur ,etc increased by 0.20 million kl (rate of increase: 26.9 %) from 0.74 million kl to 0.95 million kl (component ratio: 10.8 %) (see Figure 25).

(第25図) 品目等別の販売（消費）数量

Figure 25: Volume of sales (consumption) by item of alcoholic beverage

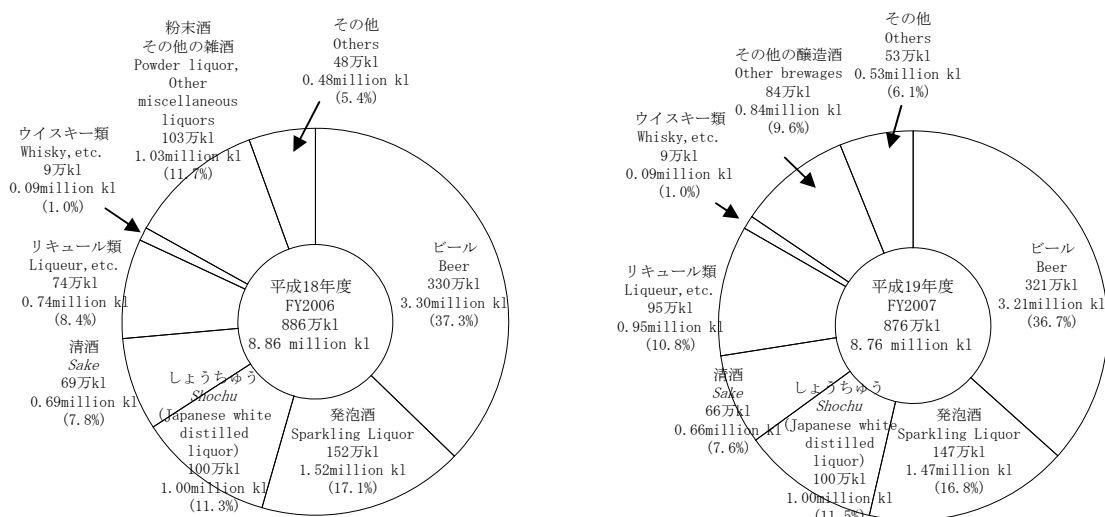

9 たばこ税及びたばこ特別税
Tobacco tax and special tobacco surtax

平成19年度におけるたばこ税及びたばこ特別税(税関分を除く)の課税数量は、1,695億本(前年1,776億本)、税額は7,325億円(同7,380億円)で、前年に比べて課税数量で81億本(伸び率△4.6%)、税額で55億円(同△0.7%)減少している(第26表参照)。

Taxable quantity of tobacco tax and special tobacco surtax (figures for custom house are not included) in FY 2007 is 169.5 billion pieces, which is 8.1 billion pieces less (rate of increase:-4.6 %) than the previous year (177.6 billion pieces).

And the amount of tax is 732.5 billion yen, which is 5.5 billion yen less (-0.7 %) than the previous year (738.0 billion yen)(see Table 26).

(第26表) たばこ税及びたばこ特別税の課税数量、税額

Table 26: Taxable quantity of tobacco tax and special tobacco surtax

区 分 Type	課税数量 Taxable quantity		税 額 Amount of tax	
	億本 100 million pieces	伸び率 Growth rate %	億円 100 million yen	伸び率 Growth rate %
平成14年度 FY2002	2,305	△ 3.7	8,078	△ 3.7
15 2003	2,209	△ 4.2	8,289	2.6
16 2004	2,206	△ 0.1	8,622	4.0
17 2005	1,934	△ 12.3	7,553	△ 12.4
18 2006	1,776	△ 8.2	7,380	△ 2.3
19 2007	1,695	△ 4.6	7,325	△ 0.7

10 揮発油税及び地方道路税

Gasoline tax and local road tax

平成19年度における揮発油税及び地方道路税（税関分を除く）の課税数量は、58,101千kl（前年58,930千kl）、税額は3兆1,213億円（同3兆1,659億円）で、前年に比べて課税数量で829千kl（伸び率△1.4%）、税額で446億円（同△1.4%）減少している（第27表参照）。

Taxable quantity of gasoline tax and local road tax (except for that of the custom house) in FY 2007 is 58,101 thousand kl (for the previous year, 58,930 thousand kl), which is 829 thousand kl less (rate of increase-1.4 %) than the previous year. And the amount of tax is 3,121.3 billion yen, which is 44.6 billion yen less (-1.4%) than previous year (3,165.9 billion yen) (see Table 27).

（第27表）揮発油税及び地方道路税の課税数量、税額

Table 27: Taxable quantity and Amount of tax of gasoline tax and local road tax

区分 Type		課税数量 Taxable quantity	税額		
			伸び率 Growth rate	伸び率 Growth rate	
		千kl Thousand KL	%	億円 100 million yen	%
平成14年度	FY2002	58,334	0.8	31,339	0.8
15	2003	59,011	1.2	31,703	1.2
16	2004	59,847	1.4	32,153	1.4
17	2005	59,903	0.1	32,182	0.1
18	2006	58,930	△ 1.6	31,659	△ 1.6
19	2007	58,101	△ 1.4	31,213	△ 1.4

11 航空機燃料税

Aviation fuel

平成19年度における航空機燃料税の課税数量は5,257千kl（前年5,356千kl）、税額は1,213億円（同1,239億円）で、前年に比べて課税数量で99千kl（伸び率△1.8%）、税額で26.5億円（同△2.1%）減少している（第28表参照）。

Taxable quantity of aviation fuel tax in FY 2007 is 5,257 thousand kl, which is 99 thousand kl less (rate of increase-1.8 %) than the previous year (5,356 thousand kl). And the amount of tax is 1,213 billion yen, which is 2.65 billion yen less (-2.1 %) than the previous year (1,239 billion yen) (see Table 28).

（第28表）航空機燃料税の課税数量、税額

Table 28: Taxable quantity and Amount of tax of aviation fuel tax

区分 Type		課税数量 Taxable quantity	税額		
			伸び率 Growth rate	伸び率 Growth rate	
		千kl Thousand KL	%	億円 100 million yen	%
平成14年度	FY2002	5,204	0.7	1,221	0.8
15	2003	5,273	1.3	1,233	1.0
16	2004	5,136	△ 2.6	1,197	△ 2.9
17	2005	5,189	1.0	1,205	0.6
18	2006	5,356	3.2	1,239	2.9
19	2007	5,257	△ 1.8	1,213	△ 2.1

12 石油ガス税

Liquefied petroleum gas tax

平成19年度における石油ガス税の課税数量は1,570千t（前年1,594千t）、税額は275億円（同279億円）で、前年に比べて課税数量で24千t（伸び率△1.5%）、税額で4.3億円（同△1.5%）減少している（第29表参照）。

Taxable quantity of Liquefied petroleum gas tax in FY 2007 is 1,570 thousand ton, which is 24 thousand ton less (rate of increase:-1.5 %) than the previous year (1,594 thousand ton). And the amount of tax is 27.5 billion yen, which is 0.43 billion yen less (-1.5 %) than the previous year (27.9 billion yen) (see Table 29).

(第29表) 石油ガス税の課税数量、税額

Table 29: Taxable quantity of Liquefied petroleum gas tax

区分 Type		課税数量 Taxable quantity	伸び率 Growth rate	税額 Amount of tax	伸び率 Growth rate
		千t Thousand ton	%	億円 100 million yen	%
平成14年度	FY2002	1,610	0.9	282	1.0
15	2003	1,628	1.1	285	1.1
16	2004	1,642	0.8	287	0.8
17	2005	1,626	△ 0.9	285	△ 0.9
18	2006	1,594	△ 2.0	279	△ 2.0
19	2007	1,570	△ 1.5	275	△ 1.5

13 石油石炭税

Petroleum and coal tax

平成19年度における石油石炭税（税関分を除く）の課税数量は、原油分が988千kl（前年915千kl）、ガス状炭化水素分が2,792千t（同2,483千t）、石炭分が1,675千t（同1,662千t）で、前年に比べて原油分は73千kl（伸び率8.0%）、ガス状炭化水素分は309千t（同12.4%）、石炭分は13千t（同0.8%）増加している。税額は原油分が20.2億円（前年18.7億円）、ガス状炭化水素分が29.8億円（同23.8億円）、石炭分が11.3億円（同7.6億円）で、前年に比べて原油分は1.5億円（伸び率8.0%）、ガス状炭化水素分は6.0億円（同25.2%）、石炭分は3.7億円（同48.2%）増加している（第30表参照）。

The taxable quantity of petroleum and coal tax (figures for custom house not included) for FY 2007 is as follows: crude oil increased by 73 thousand kiloliter (rate of increase of 8.0%) from 915 thousand kiloliter in the previous year to 988 thousand kl; gaseous hydrocarbons increased by 309 thousand tons (12.4%) from 2,483 thousand tons in the previous year to 2,792 thousand tons; coal increased by 13 thousand tons (0.8%) from 1,662 thousand tons in the previous year to 1,675 thousand tons. The tax amounts are as follows: crude oil increased by 0.15 billion yen (rate of increase 8.0%) from 1.87 billion yen in the previous year to 2.02 billion yen; gaseous hydrocarbons increased by 0.6 billion yen (25.2%) from 2.38 billion yen in the previous year to 2.98 billion yen; coal increased by 0.37 billion yen (48.2%) from 0.76 billion yen in the previous year to 1.13 billion yen (see Table 30)

(第30表) 石油石炭税の課税数量、税額

Table 30: Taxable quantity of Petroleum and coal tax

区分 type		課税数量 Taxable quantity	伸び率 Growth rate	税額 Amount of tax	伸び率 Growth rate
		千kl Thousand KL	%	億円 100 million yen	%
原油 crude oil					
平成14年度	FY2002	758	5.1	15.5	5.0
15	2003	857	13.1	17.5	13.1
16	2004	868	1.3	17.7	1.3
17	2005	937	8.0	19.1	8.0
18	2006	915	△ 2.4	18.7	△ 2.4
19	2007	988	8.0	20.2	8.0
ガス状炭化水素 gaseous hydrocarbons					
平成14年度	FY2002	1,927	6.6	13.9	6.6
15	2003	2,122	10.1	16.4	18.5
16	2004	2,177	2.6	18.3	11.3
17	2005	2,334	7.2	22.1	21.1
18	2006	2,483	6.4	23.8	7.7
19	2007	2,792	12.4	29.8	25.2
石炭 coal					
平成15年度	FY2003	661	—	1.5	—
16	2004	1,683	154.5	3.9	163.2
17	2005	1,575	△ 6.4	7.0	81.7
18	2006	1,662	5.5	7.6	8.8
19	2007	1,675	0.8	11.3	48.2

14 印紙税
Stamp tax

平成19年度における印紙税（現金納付分）の税額は2,144億円（前年2,013億円）、納税人員は189千人（同189千人）で、前年に比べて税額で131億円（伸び率6.5%）、納税人員で0.4千人（同0.2%）増加している（第31表参照）。

The amount of stamp tax (for the part paid in cash) in FY 2007 is 214.4 billion yen, which is 13.1 billion yen more (rate of increase: 6.5 %) than the previous year (201.3 billion yen).

The number of taxpayers increased by 0.2 % from the previous year to 189 thousand (see Table 31).

(第31表) 印紙税の税額、納税人員

Table 31: Amount of stamp tax and Number of taxpayers

区分 Type		税額		納税人員	
		Amount of tax	伸び率 Growth rate	Number of taxpayers	伸び率 Growth rate
		億円 100 million yen	%	千人 Thousand	%
平成14年度	FY2002	2,123	△ 2.5	193	△ 2.9
15	2003	2,105	△ 0.9	189	△ 2.0
16	2004	2,079	△ 1.3	189	0.1
17	2005	2,074	△ 0.2	189	△ 0.1
18	2006	2,013	△ 2.9	189	△ 0.3
19	2007	2,144	6.5	189	0.2

15 電源開発促進税
Promotion of power-resources development tax

平成19年度における電源開発促進税の課税電力量は9,344億Kw/h（前年9,073億Kw/h）、税額は3,523億円（同3,629億円）で、前年に比べて課税電力量で271億Kw/h（伸び率3.0%）増加し、税額で106億円（同△2.9%）減少している（第32表参照）。

Taxable quantity of electricity sold of promotion of power-resources development tax in FY 2007 is 934.4 billion Kwh, which is 27.1 billion Kwh more (rate of increase:3.0%) than the previous year (907.3 billion Kwh).

And the amount of tax is 352.3 billion yen, which is 10.6 billion yen less (-2.9 %) than the previous year (362.9 billion yen)(see Table 32).

(第32表) 電源開発促進税の電力量、税額

Table 32: Taxable quantity of electricity sold and Amount of promotion of power-resources development tax

区分 type		販売電気 の電力量		税額	
		Taxable quantity of electricity sold	伸び率 Growth rate	Amount of tax	伸び率 Growth rate
		億Kwh 100 million Kwh	%	億円 100 million yen	%
平成14年度	FY2002	8,422	1.3	3,748	1.3
15	2003	8,414	△ 0.1	3,674	△ 2.0
16	2004	8,732	3.8	3,711	1.0
17	2005	8,974	2.8	3,608	△ 2.8
18	2006	9,073	1.1	3,629	0.6
19	2007	9,344	3.0	3,523	△ 2.9

16 国税徴収

Collection of national tax

- (1) 平成19年度における国税の徴収決定済額は、57兆6,694億円(前年59兆1,511億円)で、前年に比べて1兆4,817億円(伸び率△2.5%)減少している(第33表参照)。

The amount determined for collection of national tax in FY 2007 is 57,669.4 billion yen, which is 1,481.7 billion yen less (rate of increase: -2.5 %) than the previous year (59,151.1 billion yen) (see Table 33).

(第33表) 国税の徴収決定済額

Table 33: Amount determined for collection of national tax

区分 Type	平成18年度 FY2006	構成比 Component ratio	平成19年度 FY2007	構成比 Component ratio	伸び率 Growth rate
	億円 100 million yen	%	億円 100 million yen	%	%
源泉所得税 Withholding income tax	166,804	28.1	155,139	26.9	△ 7.0
消費税及地方消費税 Consumption tax and local consumption tax	} 140,687	23.8	} 140,510	24.4	△ 0.1
消費税 Consumption tax					
法人税 Corporation tax	161,483	27.3	160,189	27.8	△ 0.8
申告所得税 Self-assessment income tax	37,390	6.3	38,010	6.6	1.7
相続税 Inheritance tax	20,328	3.4	19,005	3.3	△ 6.5
揮発油税及地方道路税 Gasoline tax and local road tax	34,307	5.8	33,598	5.8	△ 2.1
酒の税 Liquor tax	14,943	2.5	14,731	2.6	△ 1.4
その他 Others	15,569	2.6	15,510	2.7	△ 0.4
計 Total	591,511	100.0	576,694	100.0	△ 2.5

- (2) 国税局別に徴収決定済額をみると、東京国税局27兆7,344億円(構成比48.1%)、大阪国税局8兆8,916億円(15.4%)、名古屋国税局6兆100億円(10.4%)、関東信越国税局4兆3,125億円(7.5%)となっている(第34図参照)。

Breakdown of the amount determined for collection of national tax by Regional Taxation Bureaus is as follows: Tokyo, 27,734.4 billion yen (component ratio: 48.1 %); Osaka, 8,891.6 billion yen (15.4 %); Nagoya, 6,010.0 billion yen (10.4 %); Kanto Shinetsu, 4,312.5 billion yen (7.5 %) (see Figure 34).

(第34図) 国税局別の徴収決定済額

Figure 34: Breakdown of the amount determined for collection of national tax by Regional Taxation Bureaus

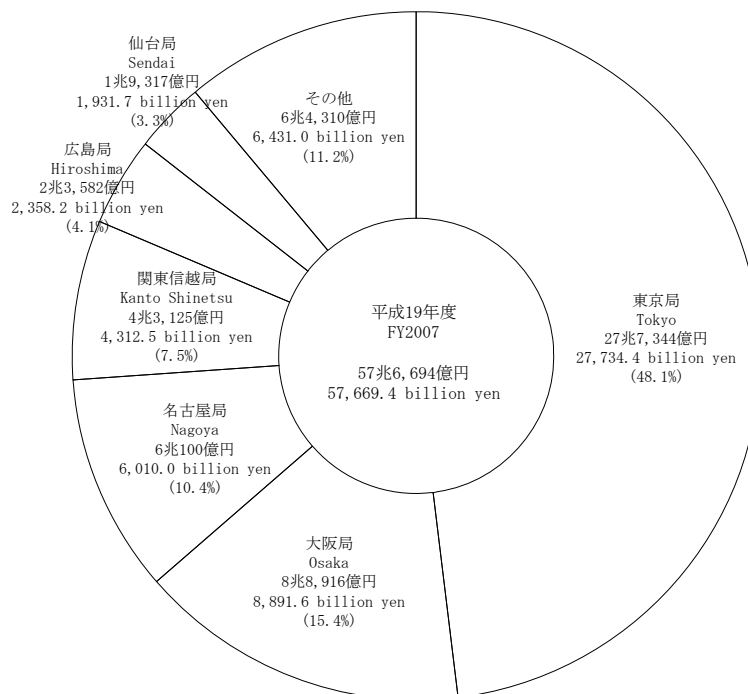

また、国税局別に主要税目の構成をみると、各国税局とも所得税が最も高い比率となっている（第35図参照）。

Breakdown of the composition of major tax types by Regional Taxation Bureaus shows that income tax represents the highest component rate in each Regional Taxation Bureau (see Figure 35).

（第35図）国税局別徴収決定済額の構成

Figure 35: Composition of the amount determined for collection of national tax by Regional Taxation Bureaus

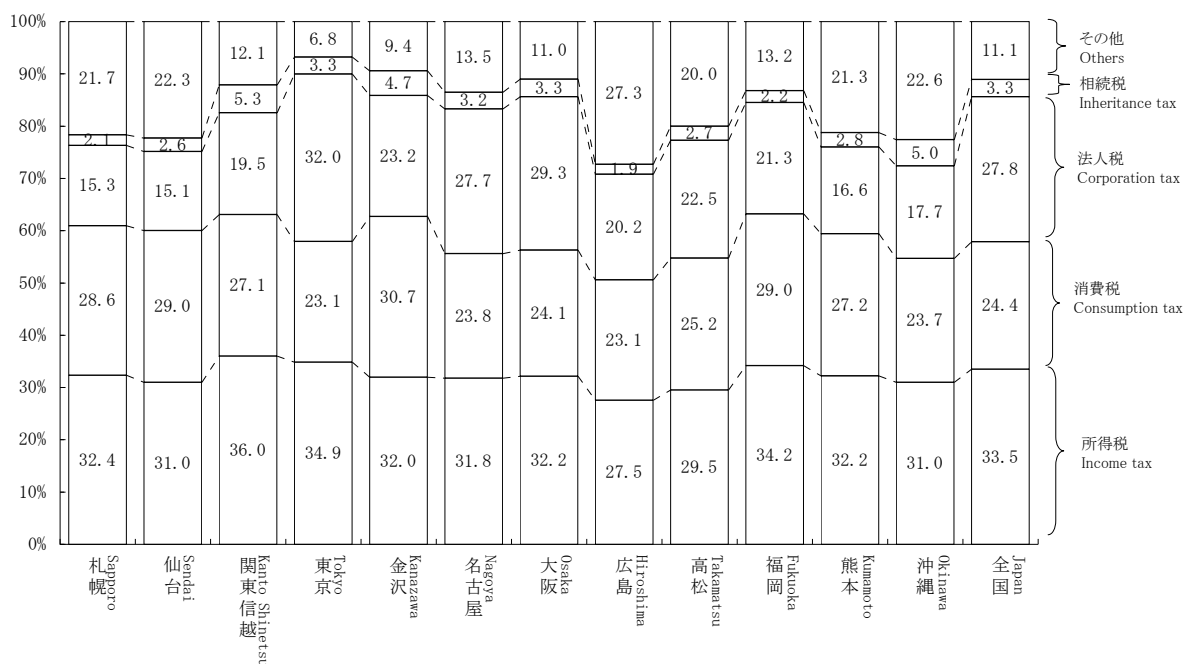

17 国税滞納

Delinquency of national tax

- (1) 平成19年度末における国税の整理中の滞納は、418万件（前年度424万件）1兆6,151億円（同1兆6,844億円）であり、前年に比べ件数は6万件（伸び率△1.5%）減少しており、税額も693億円（同△4.1%）減少している（第36図参照）。

As of the end of FY 2007, the number of tax delinquencies in processing is 4,181 thousand (for the previous fiscal year, 4,243 thousand) and the amount of arrears is 1,615.1 billion yen (1,684.4 billion yen). Compared to the previous year, they decreased by 62 thousand (rate of increase: -1.5 %), and by 69.3 billion yen (-4.1 %) respectively (see Figure 36).

（第36図）年度末における整理中の滞納の件数、税額の推移

Figure 36: Number of tax delinquencies and Amount of arrears as of the end of the fiscal year, and Changes of amount of tax

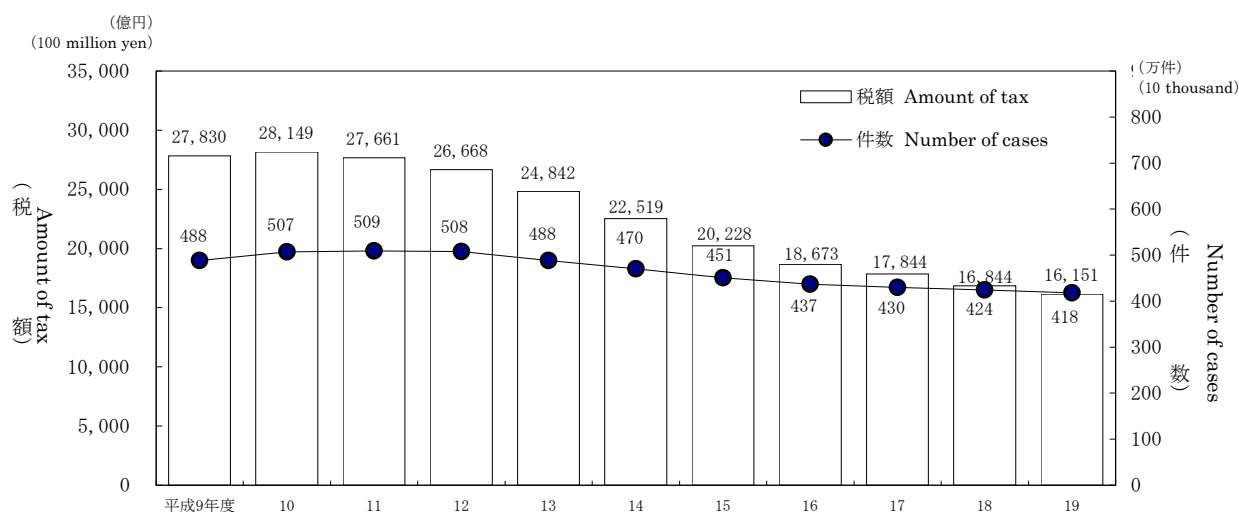

（注）地方消費税は含まない。

Note : Excluding local consumption tax.

(2) 平成19年度末における整理中の滞納額を税目別にみると、消費税4,592億円（前年度4,655億円）、申告所得税4,327億円（同4,504億円）、源泉所得税3,250億円（同3,431億円）の順になっている（第37表参照）。

Breakdown of the amount of arrears in processing by tax type is as follows: consumption tax, 459.2 billion yen (for the previous fiscal year 465.5 billion yen); Self-assessment income tax, 432.7 billion yen (450.4 billion yen); withholding income tax, 325.0 billion yen (343.1 billion yen) (see Table 37).

(第37表) 税目別の年度末における整理中の滞納
Table 37: Amount of arrears in processing by tax type

区分 Type	平成18年度 FY2006		平成19年度 FY2007		
	件数 Number of cases	税額 Tax of amount	件数 Number of cases	税額 Tax of amount	税額の伸び率 Growth rate
	千件 Thousand	億円 100 million yen	千件 Thousand	億円 100 million yen	%
源泉所得税 Withholding income tax	833	3,431	812	3,250	△ 5.3
申告所得税 Self-assessment income tax	1,879	4,504	1,799	4,327	△ 3.9
法人税 Corporation tax	157	2,201	161	2,249	2.2
相続税 Inheritance tax	42	1,983	37	1,669	△15.8
消費税 Consumption tax	1,322	4,655	1,363	4,592	△ 1.4
その他 Others	10	70	10	64	△ 8.1
合計 Total	4,243	16,844	4,181	16,151	△ 4.1

(注) 地方消費税は含まない。

Note: Excluding local consumption tax.

18 不服審査・訴訟事件

Administrative review/ Litigation case

(1) 平成19年度中の異議申立の発生件数は4,690件（前年度4,301件）で前年度に比べて389件（伸び率9.0%）増加している。前年度から繰り越された1,451件を含む要処理件数6,141件のうち、処理済件数は4,956件で、このうち異議申立人の請求が一部又は全部認められた請求認容件数は555件（前年度411件）、割合は11.2%（前年度10.2%）となっている（第38表参照）。

The number of the requests for reinvestigation in FY 2007 is 4,690, which is 389 more (rate of increase: 9.0%) than the previous fiscal year (4,301).

Out of 6,141 cases necessary to dispose including 1,451 cases carried over from the previous year, 4,956 cases are already disposed. From the viewpoint of disposition type, the number of cases where a part or all of claims of demurrers were accepted is 555 (for the previous fiscal year, 411), which accounts for 11.2% (10.2%) of all cases (see Table 38).

(第38表) 異議申立ての状況

Table 38: Disposition of requests for reinvestigation

区分 Type	申立て件数 Number of the requests for reinvestigation		処理済件数 Number of already disposed	請求認容件数 Number of claim accepted	割合 Percentage
	件 Case	伸び率 Growth rate			
平成14年度 FY2002	5,119	5.3	4,809	774	16.1
15 2003	5,573	8.9	5,615	817	14.6
16 2004	4,272	△23.3	4,516	610	13.5
17 2005	4,501	5.4	4,549	618	13.6
18 2006	4,301	△ 4.4	4,027	411	10.2
19 2007	4,690	9.0	4,956	555	11.2

(2) 平成19年度中の審査請求の発生件数は2,755件（前年度2,504件）で前年度に比べて251件（伸び率10.0%）増加している。前年度から繰り越された1,794件を含む要処理件数4,549件のうち、処理済件数は2,404件で、このうち審査請求人の請求が一部又は全部認められた請求認容件数は304件（前年度361件）、割合は12.6%（同12.3%）となっている（第39表参照）。

The number of the requests for reconsideration in FY 2007 is 2,755, which is 251 more (rate of increase: 10.0%) than the previous year (2,504).

Out of 4,549 cases necessary to dispose including 1,794 cases carried over from the previous year, 2,404 cases are already disposed. From the viewpoint of disposition type, the number of cases where a part or all of claims of demurrers were accepted is 304 (for the previous year, 361), which accounts for 12.6% (12.3%) of all cases (see Table 39).

(第39表) 審査請求の状況

Table 39: Disposition of requests for reconsideration

区分 Type	審査請求件数 Number of requests for reconsideration		処理済件数 Number of already disposed	請求認容件数 Number of claim accepted	割合 Percentage
	件 Case	伸び率 Growth rate			
平成14年度 FY2002	2,823	△ 3.0	3,403	500	14.7
15 2003	3,447	22.1	3,721	818	22.0
16 2004	3,087	△10.4	3,382	493	14.6
17 2005	2,963	△ 4.0	3,167	470	14.8
18 2006	2,504	△15.5	2,945	361	12.3
19 2007	2,755	10.0	2,404	304	12.6

- (3) 平成19年度中に国側を被告とした訴訟の発生件数は345件(前年度401件)で、前年度に比べて56件(伸び率△14.0%)減少している。訴訟が終了した件数は387件で、このうち原告が一部又は全部勝訴した原告勝訴件数は55件(前年度80件)、割合は14.2%(前年度17.9%)となっている(第40表参照)。

The number of the litigation cases (government as defendant) in FY 2007 is 345, which is 56 less (rate of increase: -14.0%) than the previous year (401). From the viewpoint of disposition type, the number of finished cases where the decisions were in favor of plaintiffs partly or fully is 55 (for the previous year, 80), which accounts for 14.2% (17.9%) of all cases (see Table 40).

(第40表) 国側を被告とした訴訟状況

Table 40: Disposition of litigation cases (government as defendant)

区分 Type	訴訟提起件数 Number of filed litigation cases	伸び率 Growth rate	訴訟最終結件数 Number of finished litigation cases	原告勝訴件数	
				Number of decisions in favor of plaintiffs	割合 Percentage
	件 Case	%	件 Case	件 Case	%
平成14年度 FY2002	380	△ 5.0	346	33	9.6
15 2003	492	29.5	473	53	11.2
16 2004	552	12.2	478	57	11.9
17 2005	394	△28.6	559	52	9.3
18 2006	401	1.8	447	80	17.9
19 2007	345	△14.0	387	55	14.2

19 直接国税犯則事件(査察事件)

Direct national tax violation cases (criminal investigation cases)

- (1) 平成19年度における直接国税犯則事件に係る一審判決の件数は189件で、そのうち有罪件数は189件(有罪率100.0%)である(第41表参照)。

The number of first trials related to direct national tax violation in FY 2007 is 189, of which the number of conviction cases is 189 (rate of conviction ruling: 100%) (see Table 41).

(第41表) 一審判決数及び有罪件数・率の累年比較

Table 41: Number of first trials, Comparison of the number and rate of conviction rulings by FY

区分 Type	判決件数 Number of first trials	有罪 Conviction ruling	
		件数 Number of conviction ruling	率 Rate
	件 Case	件 Case	%
平成14年分 2002	169	169	100.0
15 2003	133	133	100.0
16 2004	171	171	100.0
17 2005	156	156	100.0
平成17年度 FY2005	159	159	100.0
18 2006	160	160	100.0
19 2007	189	189	100.0

(注) 1 件数には、上級審からの差戻し件数を含む。

2 平成14~17年は暦年(年分)ベース、平成17~19年度は年度ベースである。

Note: 1 The number of cases contains the sending back number of cases from the higher court.

2 From 2002 to 2005 is based on the calendar year, from FY2005 to FY2007 is based on the fiscal year.

- (2) 平成19年度における査察事件に係る脱税額は353億円で、前年度より49億円(16.3%)増加し、1件あたりの脱税額は162百万円(前年度138百万円)となっている(第42表参照)。

The amount of tax evasion involved in criminal investigation cases in FY 2007 is 35.3 billion yen, which is 4.9 billion yen more (16.3%) than the previous year. Average amount of tax evasion per case prosecuted is 162 million yen (for the previous year, 138 million yen) (see Table 42).

(第42表) 査察事件の脱税額、1件あたりの脱税額(処理した事件に係る脱税額)

Table 42: Amount of tax evasion involved in criminal investigation cases and Amount of tax evasion per case

区分 Type	脱税額 Amount of tax evasion	伸び率 Growth rate	1件あたりの 脱税額
			Amount of tax evasion per case
	億円 100 million yen	%	百万円 million yen
平成14年度 FY2002	357	15.5	182
15 2003	336	△ 5.9	166
16 2004	282	△16.1	133
17 2005	274	△ 2.8	128
18 2006	304	10.9	138
19 2007	353	16.3	162

資料: 査察課調

Source: Criminal Investigation Division

主な統計表の収録項目一覧

List of items of major statistical tables

申告所得税

Self-assessment income tax

ページ Page	統計表の種類 Type of statistical table	分類方法 Method of classification	調査項目 Survey items										調査方法 Method of survey						
			① 人員	② 所得金額	③ 所得控除額	④ 課税所得金額	⑤ 算出税額	⑥ 税額控除額	⑦ 源泉徴収税額	⑧ 申告納税額	⑨ 軽減(免除)税額	⑩ 専従者給与(控除)額							
58 60 61 62	2-1 課税状況 (1) 申告及び処理の状況 (2) 既往年分の課税状況 (3) 免除状況 (4) 都道府県別の課税状況	Statistics of taxation Statistics of filing returns and cases processed Statistics of taxation in preceding years Statistics of exemption Statistics of taxation by prefectures	申告及び処理の 区分 Division of returns and cases processed	○	○							○			全数調査 Complete enumeration				
65 66 67 68	2-2 所得階級別人員 (1) 所得階級別人員 (2) 所得階級別人員の累年比較 (3) 青色申告者 (4) 都道府県別の人員	Number of taxpayers by income range Number of income earners by income range Yearly comparison of numbers of income earners by income range Taxpayers filing blue returns Number of taxpayers by prefectures		合計所得階級 Total income range	○												全数調査 Complete enumeration		
77 78 80 88	2-3 所得種類別人員、所得金額 (1) 所得種類別内訳 (2) 所得種類別人員、所得金額の累年比較 (3) 都道府県別の人員、所得金額 (4) 所得種類別(業種別)人員、所得金額	Number of taxpayers by income type, and Amount of income Breakdown by income type Yearly comparison of numbers of taxpayers by income type and amount of income Number of taxpayers and amount of income by prefectures Personnel and income value by income type(industry type)			所得の種類 Income type	○	○												全数調査 Complete enumeration
100 100	2-4 青色申告状況 (1) 営業等所得者の青色申告の状況 (2) 平成19年分申告所得税の青色申告の主な特典	Statistics of filing blue returns Statistics of filing blue returns of business income earners Principal benefits of blue returns for self-assessment income tax in 2007				全数調査 Complete enumeration	○												
103 103 104 106 110 111 112	2-5 申告所得税標本調査結果(抜粋) (1) 総括表 (2) 納税者平均値による総括表 (3) 所得種類別表 (4) 所得控除表 (5) 税額控除表 (6) 源泉徴収税額表 (7) 専従者表	Results of Sample Survey for Self-Assessment Income Tax (excerpt) Overview Overview by mean value of taxpayers Table by income type Table for deductions Table for tax credits Table for amount of withholding income tax Table for family employees	合計所得階級 Total income range				○	○	○	○	○	○	○	○					

① Number of taxpayers

② Amount of income

③ Amount of deduction

④ Amount of taxable income

⑤ Amount of calculated tax

⑥ Amount of tax credit

⑦ Amount of withholding income tax

⑧ Amount of self-assessment income tax

⑨ Amount of reduced (exempt) tax

⑩ Amount of salary (deduction) for family employee

源泉所得税

Withholding income tax

ページ Page	統計表の種類 Type of statistical table	分類方法 Method of classification	調査項目 Survey items										調査方法 Method of survey
			① 源泉徴収義務者数	② 人員	③ 支払金額	④ 給与所得			⑨ 税額	⑩ 譲渡利益総額			
						⑤ 人員	⑥ 給料・手当	⑦ 賞与			⑧ 給与		
3-1	課税状況 Statistics of taxation												
117	(1) 課税状況 Statistics of taxation	所得種類別 By income type											全数調査 Complete enumeration
117	(2) 加算税の状況 Statistics of additional tax												
117	(3) 源泉徴収義務者数 Number of withholding agents		○										
118	(4) 利子所得等の課税状況 Statistics of taxation on interest income, etc.				○								
118	(5) 配当所得の課税状況 Statistics of taxation on dividends income				○								
120	(6) 上場株式等の譲渡所得等の課税状況 Statistics of taxation on capital gains of listed stocks, etc.											○	
120	(7) 給与所得、退職所得の課税状況 Statistics of taxation on employment income and retirement income, etc.				○					○			
121	(8) 給与所得、退職所得の課税状況の累年比較 Yearly comparison of statistics of taxation on employment income and retirement income, etc.				○					○			
121	(9) 報酬・料金等の課税状況 Statistics of taxation on remuneration/fee, etc.				○					○			
122	(10) 非居住者等の課税状況 Statistics of taxation on non-residents, etc.				○					○			
123	(11) 都道府県別の課税状況 Breakdown of statistics of taxation by prefectures									○			
3-2	民間給与実態統計調査結果(抜粋) Results of the Statistical Survey of Actual Statistics for Salary in the Private Sector (excerpt)												
126	(1) 源泉徴収義務者数、給与所得者数 Number of withholding agents and employment income earners	規模別、業種別 By scale and by type of business	○									標本調査 Sample survey	
127	(2) 給与額の累年比較 Yearly comparison of amount of salary						○	○	○				
128	(3) 給与階級別の給与所得者数、給与額 Breakdown of number of employment income earners and amount of salary by salary range						○	○	○	○			
129	(4) 国税局別の給与所得者数、給与額 Breakdown of number of employment income earners and amount of salary by Regional Taxation Bureaus						○	○	○	○			
130	(5) 給与所得者数、給与総額及び税額の累年比較 Yearly comparison of number of employment income earners, total amount of salary and amount of tax						○			○	○		
131	(6) 給与階級別の給与所得者数、給与総額及び税額 Breakdown of number of employment income earners, total amount of salary and amounts of tax by salary range						○			○	○		

① Number of withholding agents

② Number of taxpayers

③ Amount paid

④ Employment income

⑤ Number of employees

⑥ Salaries and Allowances

⑦ Bonus

⑧ Pay

⑨ Amount of tax

⑩ Amount of capital gains

法人税

Corporation tax

ページ Page	統計表の種類 Type of statistical table	分類方法 Method of classification	調査項目 Survey items										調査方法 Method of survey		
			① 法人数	② 事業 年度数	③ 所得 金額	④ 欠損 金額	⑤ 営業 収入 金額	⑥ 資本 金額	⑦ 支払 配当	⑧ 留保 金額	⑨ 交際 費・ 寄付 金	⑩ 税額			
138	4-1 課税状況 (1) 現事業年度分の課税状況	Statistics of taxation Statistics of taxation for current accounting period				○								○	全数調査 Complete enumeration
138	(2) 既往事業年度分の課税状況	Statistics of taxation for preceding accounting periods		○	○									○	
139	(3) 法人数等の状況	Statistics of the number of corporations	○	○	○	○									
139	(4) 加算税の状況	Statistics of additional tax												○	
140	(5) 都道府県別の課税状況	Statistics of taxation by prefectures			○	○								○	
142	(6) 都道府県別の法人数、所得金額	Breakdown of the number of corporations and amount of income by prefectures	○		○										
144	4-2 法人数 (1) 決算期別の普通法人数	Number of corporations Number of ordinary corporations by settlement term	○	○	○	○									全数調査 Complete enumeration
146	(2) 業種別の普通法人数	Number of ordinary corporations by business type	○	○	○	○									
150	(3) 都道府県別の普通法人数	Number of ordinary corporations by prefectures	○	○	○	○									
152	(4) 所得階級・業種別の普通法人数	Number of ordinary corporations by income range and industry type	○	○	○	○									
159	4-3 会社標本調査結果（抜粋） (1) 統括表	Results of the Corporation Sample Survey (excerpt) Overview	○											○	標本調査 Sample survey
160	(2) 利益及び欠損の状況	Statistics of profit and loss	○		○	○	○	○							
161	(3) 営業収入金額及び所得率	Amount of operating revenue and income ratio			○		○								
162	(4) 益金処分	Disposition of profit													
163	(5) 交際費、寄付金、引当金、減価償却費	Entertainment and social expenses, Donation, Reserve fund, and Depreciation cost							○	○		○			
164	(6) 所得階級別法人数	Number of corporations by income range	○												
166	(7) 資本金階級別の同非別、青白別、組織区分別法人数	Number of corporations by capital range and by classification of family/non family corporation, by classification of blue/ white return, by organization type	○												
167	(8) 業種別、資本金階級別法人数	Numbers of corporations by business type and by capital range	○												

① Number of corporations

② Number of accounting periods

③ Amount of income

④ Amount of loss

⑤ Amount of operating revenue

⑥ Amount of capital

⑦ Dividend paid

⑧ Retained income

⑨ Entertainment and social expenses / Donation

⑩ Amount of tax

相続税
Inheritance tax

ページ Page	統計表の種類 Type of statistical table	分類方法 Method of classification	調査項目 Survey items									調査方法 Method of survey
			①被相続人数	②相続人数	③取得財産価額	④課税価格	⑤税額控除	⑥相続税額	⑦納付税額	⑧法定相続人	⑨加算税	
5-1	課税状況 Statistics of taxation											
170	(1) 課税状況 Statistics of taxation	申告及び処理の合計 Total of filing returns and cases processed	○	○	○	○	○	○	○			
170	(2) 課税状況の累年比較 Yearly comparison of statistics of taxation		○	○	○	○	○	○				
171	(3) 国税局別の課税状況 Statistics of taxation by Regional Taxation Bureaus		○	○	○			○				
172	(4) 申告及び処理の状況 Statistics of filing returns and cases processed		○	○	○			○				
172	(5) 加算税の状況 Statistics of additional tax			○							○	
5-2	相続財産価格階級別 Breakdown of inherited property by value range											
173	(1) 人員、課税価格、税額 Number of persons, Taxable value, and Amount of tax	課税価格階級別 By taxable value range	○		○				○	○		
173	(2) 法定相続人員別の被相続人数 Number of ancestors by number of legal heirs	法定相続人員別 By number of legal heirs	○							○		
174	(3) 国税局別の被相続人の数 Number of ancestors by Regional Taxation Bureaus	課税価格階級別 By taxable value range	○									
5-3	相続財産種類別 Breakdown of inherited property by type											
175	被相続人数、財産価額 Number of ancestors, value of properties	取得財産の種類別 By type of inherited property	○		○	○						

- ① Number of ancestors
- ② Number of heirs
- ③ Amount of value of properties acquired
- ④ Taxable value
- ⑤ Tax credit
- ⑥ Amount of inheritance tax
- ⑦ Amount of tax payment
- ⑧ Legal heir
- ⑨ Additional tax

主な統計表の調査対象期間と調査時点

Subjects and periods covered by the survey for major statistical tables

		平成19年 2007												平成20年 2008									
		1月	2月	3月	4月	5月	6月	7月	8月	9月	10月	11月	12月	1月	2月	3月	4月	5月	6月	7月	8月	9月	10月
申告所得税 Self-assessment income tax	平成19年分の所得税について、平成20年3月31日までに申告又は処理したもの With respect to the income tax in 2007, of which filing returns or cases processed were completed by March 31, 2008.	所得												所得									
		申告又は処理 Filing returns or cases processed												申告又は処理 Filing returns or cases processed									
源泉所得税 Withholding income tax	平成19年分の所得税について、平成19年2月から平成20年1月までに所得税徴収高計算書の提出があったもの、及び平成20年4月30日までに法定調書の合計表の提出があったもの With respect to the income tax in 2007, of which accounting statement of amount of tax were filed from February, 2007 to January, 2008, of which total tables (information returns) were filed by April 30, 2008.	所得												所得									
		所得税徴収高計算書の提出 Filing accounting statements of amount of tax												合計表の提出 Filing total tables									
法人税 Corporation tax	平成19年4月1日から平成20年3月31日までに事業年度の終了した法人について平成20年7月31日までに申告のあったもの又は平成19年7月1日から平成20年6月30日までの間に処理したもの With respect to the corporations which ended each accounting periods between April 1, 2007 and March 31, 2008, of which filing returns were completed by July 31, 2008 or cases processed were completed between July 1, 2007 and June 30, 2008.	事業年度が終了した法人 Corporations which ended each accounting period												事業年度が終了した法人 Corporations which ended each accounting period									
		申告 Filing returns												申告 Filing returns									
相続税 Inheritance tax	平成19年中に相続が開始した被相続人から相続、遺贈又は相続時精算課税に係る贈与により財産を取得した者について、平成20年10月31日までに申告又は処理したもの With respect to those who acquired properties in 2007 by inheritance, bequest or taxation system for settlement at time of inheritance, of which filing returns or cases processed were completed by October 31, 2008.	相続又は遺贈 Inheritance or bequest												相続又は遺贈 Inheritance or bequest									
		申告又は処理 Filing returns or cases processed												申告又は処理 Filing returns or cases processed									
贈与税 Gift tax	平成19年分の贈与について、平成20年6月30日までに申告又は処理したもの With respect to the gifts in 2007, of which filing returns or cases processed were completed by June 30, 2008.	贈与												贈与									
		申告又は処理 Filing returns or cases processed												申告又は処理 Filing returns or cases processed									
消費税 Consumption tax	平成19年4月1日から平成20年3月31日までの間に終了した課税期間分の消費税について、平成20年6月30日までに申告又は処理したもの With respect to the consumption tax, of which taxable period ended between April 1, 2007 and March 31, 2008 and filing returns or cases processed were completed by June 30, 2008.	課税期間が終了した個人事業者 Individual enterprises who ends taxation period												課税期間が終了した個人事業者 Individual enterprises who ends taxation period									
		申告又は処理 Filing returns or cases processed												申告又は処理 Filing returns or cases processed									
酒税 Liquor tax	平成19年4月1日から平成20年3月31日までの間に製造場から移出された酒類について、平成20年4月30日までに申告又は処理したもの With respect to the liquors which were shipped form manufacturing factories between April 1, 2007 and March 31, 2008, of which filing returns or cases processed were completed by April 30, 2008.	課税原因 Cause of taxation												課税原因 Cause of taxation									
		申告又は処理 Filing returns or cases processed												申告又は処理 Filing returns or cases processed									
たばこ税及びたばこ特別税 Tobacco tax and Special tobacco surtax	揮発油税及び地方道路税 Gasoline tax and Local road tax	課税原因 Cause of taxation												課税原因 Cause of taxation									
		申告又は処理 Filing returns or cases processed												申告又は処理 Filing returns or cases processed									
航空機燃料税 Aviation fuel tax	石油ガス税 Liquefied petroleum gas tax	課税原因 Cause of taxation												課税原因 Cause of taxation									
		申告又は処理 Filing returns or cases processed												申告又は処理 Filing returns or cases processed									
石油石炭税 Petroleum and coal tax	電源開発促進税 Promotion of power-resources development tax	課税原因 Cause of taxation												課税原因 Cause of taxation									
		申告又は処理 Filing returns or cases processed												申告又は処理 Filing returns or cases processed									
印紙税 Stamp tax	平成19年4月1日から平成20年3月31日までに現金納付のあったもの With respect to the stamp tax paid in cash between April 1, 2007 and March 31, 2008.	証書等の作成 Execution of deeds, etc.												証書等の作成 Execution of deeds, etc.									
		現金納付 Payment in cash												現金納付 Payment in cash									

第 I 編 総 括 編

Part I Overview

1 総 括 Overview

1 総括

Overview

1-1 租税及び印紙収入 Tax and Stamp Revenues

(1) 租税及び印紙収入決算額調べ
Survey of the Amount settled of Tax and Stamp Revenues

区 分 Type	徴収決定済額 Amount determined for collection			収納済額 Collected amount ②	不納欠損額 Loss through non-payment	収納未済額 Amount in arrears ③	
	本年度発生分 Accrual in current fiscal year	前年度分繰越等 Amount carried forward from the previous fiscal year, etc.	計 Total ①				
平成9年度 FY 1997	56,591,184	4,215,295	60,806,479	55,475,793	213,902	5,116,784	
10 1998	53,125,781	4,521,434	57,647,215	52,378,251	235,919	5,033,046	
11 1999	51,580,641	4,458,292	56,038,933	50,885,274	223,966	4,929,692	
12 2000	54,415,992	4,391,425	58,807,417	53,917,076	265,307	4,625,034	
13 2001	51,472,420	4,136,261	55,608,680	50,966,290	316,313	4,326,078	
14 2002	47,965,356	3,828,845	51,794,201	47,554,602	298,881	3,940,719	
15 2003	47,220,245	3,494,282	50,714,527	46,985,095	276,977	3,452,454	
16 2004	49,902,439	3,121,290	53,023,729	49,657,990	175,363	3,190,376	
17 2005	54,049,032	2,905,462	56,954,494	53,968,367	174,573	2,811,553	
18 2006	56,515,533	2,635,570	59,151,104	56,417,213	166,014	2,567,877	
19 2007	55,210,880	2,458,512	57,669,392	55,120,938	176,238	2,372,215	
所得税 Income tax	源泉分 Withholding tax	15,130,572	383,368	15,513,940	15,132,437	36,025	345,478
	申告分 Self-assessment tax	3,322,044	478,955	3,800,999	3,314,803	33,766	452,431
	計 Subtotal	18,452,617	862,323	19,314,939	18,447,240	69,791	797,909
法人相続地価消費税 Corporate tax	15,729,801	289,147	16,018,948	15,676,717	35,178	307,053	
相続税 Inheritance tax	1,586,040	314,476	1,900,516	1,542,333	24,198	333,984	
地価税 Land value tax	0	3,362	3,362	224	471	2,668	
消費税 Consumption tax	10	40,351	40,360	2,888	5,353	32,119	
消費税及地方消費税 Consumption tax and local consumption tax	13,336,643	674,022	14,010,665	13,314,480	40,891	655,295	
(消費税分) Consumption tax	-	-	-	10,661,377	-	-	
(地方消費税分) Local consumption tax	-	-	-	2,653,103	-	-	
酒税 Liquor tax	1,471,774	1,344	1,473,118	1,471,422	123	1,572	
たばこ税 Tobacco tax	589,333	11	589,343	589,337	0	6	
揮発油税 Gasoline tax	2,080,984	244,528	2,325,511	2,109,605	0	215,894	
石油ガス税 Liquefied petroleum gas tax	13,644	293	13,937	13,670	28	238	
航空機燃料税 Aviation fuel tax	88,049	16	88,065	88,048	0	17	
石油石炭税 Petroleum and coal tax	5,576	142	5,718	5,546	0	172	
取引所税 Bourse tax	0	0	0	0	0	0	
有価証券取引税 Securities transaction tax	0	0	0	0	0	0	
電源開発促進税 Promotion of power resources development tax	352,157	0	352,157	352,157	0	0	
自動車重量税 Motor vehicle tonnage tax	585	0	585	583	0	2	
関税 Customs duty	-	-	-	-	-	-	
とん税 Tonnage tax	-	-	-	-	-	-	
その他 Others	0	1,157	1,157	38	74	1,045	
印紙収入 Stamp revenue	329,112	880	329,992	329,004	89	899	
一般会計分計 Total for General Account	54,036,322	2,432,052	56,468,374	53,943,293	176,208	2,348,873	
地方道路税(特) Local road tax (SA)	298,580	26,163	324,743	301,642	1	23,100	
石油ガス税(譲与分)(特) Liquefied petroleum gas tax (transferred) (SA)	13,644	293	13,937	13,670	28	238	
航空機燃料税(譲与分)(特) Aviation fuel tax (transferred) (SA)	16,009	3	16,012	16,009	0	3	
自動車重量税(譲与分)(特) Motor vehicle tonnage tax (transferred) (SA)	292	0	293	292	0	1	
特別とん税(特) Special tonnage tax (SA)	-	-	-	-	-	-	
揮発油税(特) Gasoline tax (SA)	709,587	0	709,587	709,587	0	0	
たばこ特別税(特) Special tobacco surtax (SA)	136,446	0	136,446	136,446	0	0	
総計 Grand Total	55,210,880	2,458,512	57,669,392	55,120,938	176,238	2,372,215	

調査期間：平成19年4月1日から平成20年3月31日

(注) 1 「徴収決定済額」の「前年度分繰越等」欄は、前年度分の収納未済額のほか、過年度に係る延納許可の取消等、延滞税の発生、減額更正等による徴収決定済額の異動を含んだものである。

2 「相続税」には、贈与税が含まれている。

3 記号※は、「区分」欄の「消費税」及び「消費税及び地方消費税」の合計から地方消費税分を除いたものである。このため、「一般会計」及び「総計」欄においては②-④=⑤とはならない。

4 「区分」欄の「地方道路税(特)」以下は、特別会計分である。

5 上記⑦欄以外の「一般会計」と「特別会計」の計数は、便宜上各税目の合計額を按分したものである。

(単位：百万円、%)
(In millions of yen, %)

還付金支払 決定済額 Amount determined for payment of refund ④	収納未済 額割合 Ratio of loss through non- payment ③/①	国税庁分歳入 決算額 Amount settled of NTA revenue ⑤(②-④)	税関分・ 日本郵政公社分 歳入決定額 Amount settled of Custom house and Japan Post ⑥	租税及び印紙収 入決算額 Amount settled of Tax and Stamp revenues ⑦(⑤+⑥)	国税庁 決算額 の割合 Ratio of Amount settled of NTA revenue ⑤/⑦	区 Type	分
3,995,126	8.4	49,668,975	5,931,757	55,600,734	89.3	平成9年度	FY 1997
4,789,261	8.7	45,601,799	5,595,940	51,197,738	89.1	10	1998
5,054,405	8.8	43,644,143	5,569,718	49,213,861	88.7	11	1999
4,997,014	7.9	46,919,391	5,801,478	52,720,869	89.0	12	2000
4,745,717	7.8	44,214,849	5,753,597	49,968,445	88.5	13	2001
5,366,436	7.6	40,188,290	5,655,944	45,844,234	87.7	14	2002
5,285,294	6.8	39,724,768	5,644,602	45,369,370	87.6	15	2003
5,336,624	6.0	42,335,084	5,767,846	48,102,930	88.0	16	2004
5,970,528	4.9	45,946,097	6,344,405	52,290,502	87.9	17	2005
7,121,525	4.3	47,359,774	6,757,082	54,116,856	87.5	18	2006
7,542,349	4.1	45,738,468	6,917,337	52,655,804	86.9	19	2007
2,203,936	2.2	12,928,501	0	12,928,501	100.0	源泉分	Withholding tax
163,261	11.9	3,151,542	0	3,151,542	100.0	申告分	Self-assessment tax
2,367,197	4.1	16,080,043	0	16,080,043	100.0	計	Subtotal
932,319	1.9	14,744,398	0	14,744,398	100.0	法人	税 Corporation tax
39,774	17.6	1,502,560	0	1,502,560	100.0	相続	税 Inheritance tax
0	79.4	224	0	224	100.0	地価	税 Land value tax
36	79.6	※ 7,361,481	2,910,380	※ 10,271,861	※ 71.7	消費	税 Consumption tax
4,115,729	4.7					消費税及地方消費	税 Consumption tax and local consumption tax
3,302,748	-					(消費税分)	Consumption tax
812,981	-					(地方消費税分)	Local consumption tax
372	0.1	1,471,050	53,133	1,524,183	96.5	酒	税 Liquor tax
17	0.0	589,320	336,025	925,346	63.7	たばこ	税 Tobacco tax
0	9.3	2,109,605	938	2,110,543	100.0	揮発油	税 Gasoline tax
4	1.7	13,666	0	13,666	100.0	石油ガス	税 Liquefied petroleum gas tax
9	0.0	88,039	0	88,039	100.0	航空機燃料	税 Aviation fuel tax
70,895	3.0	△ 65,349	578,199	512,851	-	石油石炭	税 Petroleum and coal tax
0	-	-	-	-	-	取引所	税 Bourse tax
0	-	0	0	0	0.0	有価証券取引	税 Securities transaction tax
0	0.0	352,157	0	352,157	100.0	電源開発促進	税 Promotion of power resources development tax
8,043	-	△ 7,460	747,317	739,857	-	自動車重量	税 Motor vehicle tonnage tax
-	-	-	940,991	940,991	-	関税	Customs duty
-	-	-	9,645	9,645	-	とん	税 Tonnage tax
0	90.3	38	0	38	-	その他	Others
3,923	0.3	325,081	876,765	1,201,845	27.0	印紙	収入 Stamp duty revenue
7,538,318	4.2	44,564,853	6,453,394	51,018,246	87.4	一般会計分	計 Total for General Account
0	7.1	301,642	134	301,776	100.0	地方道路税(特)	Local road tax (SA)
4	1.7	13,666	0	13,666	100.0	石油ガス税(譲与分)(特)	Liquefied petroleum gas tax (transferred) (SA)
2	0.0	16,007	0	16,007	100.0	航空機燃料税(譲与分)(特)	Aviation fuel tax (transferred) (SA)
4,021	0.3	△ 3,730	373,658	369,929	△ 1.0	自動車重量税(譲与分)(特)	Motor vehicle tonnage tax (transferred) (SA)
-	-	0	12,057	12,057	-	特別とん税(特)	Special tonnage tax (SA)
0	0.0	709,587	313	709,900	100.0	揮発油税(特)	Gasoline tax (SA)
3	0.0	136,443	77,781	214,224	63.7	たばこ特別税(特)	Special tobacco surtax (SA)
7,542,349	4.1	45,738,468	6,917,337	52,655,804	86.9	総計	Grand Total

Period covered by Survey: From April 1, 2007 to March 31, 2008

Note: 1 "Amount carried forward from the previous fiscal year, etc." in the column of "Amount determined for collection" includes the changes of amount determined for collection for the past fiscal years due to canceling approval of postponing of tax payment, accrued delinquent tax, correction for reduction, etc. other than amount in arrears for the previous fiscal year.

2 The gift tax is included in the inheritance tax.

3 (※) shows the amount of consumption tax included in the column "Consumption tax and Local consumption tax". Therefore, it doesn't become ② - ④ = ⑤ in "General account".

4 "SA" in the column "Type (SA)" and others shows Special Account revenue.

5 Figures of "General Account" and "Special Account" except for the column of ⑦ are computed proportionally from the total of each tax item for the convenience.

(2) 決算額（一般会計分）の累年比較

Yearly Comparison of Amount settled (for General Account Revenue)

税目 Tax Items	平成9年度 FY1997		10 FY1998		11 FY1999		12 FY2000		13 FY2001	
	決算額 Amount settled	構成比 Component ratio	決算額 Amount settled	構成比 Component ratio	決算額 Amount settled	構成比 Component ratio	決算額 Amount settled	構成比 Component ratio	決算額 Amount settled	構成比 Component ratio
源泉分	15,402,987	28.6	13,765,760	27.8	12,618,587	26.7	15,878,457	31.3	15,030,134	31.3
申告分	3,779,748	7.0	3,230,352	6.5	2,828,243	6.0	2,910,448	5.7	2,776,378	5.8
計	19,182,735	35.6	16,996,112	34.4	15,446,830	32.7	18,788,905	37.0	17,806,512	37.1
法人税	13,475,426	25.0	11,423,194	23.1	10,795,085	22.9	11,747,194	23.2	10,257,791	21.4
相続税	2,412,872	4.5	1,915,579	3.9	1,885,339	4.0	1,782,208	3.5	1,674,472	3.5
地価税	160,078	0.3	3,891	0.0	1,689	0.0	853	0.0	767	0.0
消費税	9,304,697	17.2	10,074,383	20.4	10,447,079	22.1	9,822,141	19.4	9,767,070	20.4
酒税	1,961,868	3.6	1,898,294	3.8	1,871,735	4.0	1,816,440	3.6	1,765,363	3.7
たばこ税	1,017,617	1.9	1,046,172	2.1	905,000	1.9	875,509	1.7	861,438	1.8
揮発油税	1,926,065	3.6	1,998,244	4.0	2,070,652	4.4	2,075,186	4.1	2,098,103	4.4
石油ガス税	14,656	0.0	14,446	0.0	14,359	0.0	14,164	0.0	13,953	0.0
航空機燃料税	87,942	0.2	90,092	0.2	87,239	0.2	88,041	0.2	88,339	0.2
石油石炭税	496,721	0.9	476,657	1.0	485,895	1.0	488,960	1.0	471,808	1.0
取引所税	39,740	0.1	19,024	0.0	-	-	-	-	-	-
有価証券取引税	403,627	0.7	172,616	0.3	-	-	-	-	-	-
電源開発促進税	-	-	-	-	-	-	-	-	-	-
自動車重量税	812,841	1.5	816,528	1.7	843,115	1.8	850,669	1.7	853,600	1.8
関税	952,920	1.8	868,688	1.8	810,150	1.7	821,451	1.6	851,838	1.8
とん税	9,206	0.0	8,557	0.0	8,705	0.0	8,843	0.0	8,557	0.0
その他	1,393	0.0	963	0.0	119	0.0	133	0.0	△ 277	-
印紙収入	1,681,076	3.1	1,608,442	3.3	1,561,493	3.3	1,531,799	3.0	1,428,773	3.0
合計	53,941,481	100.0	49,431,880	100.0	47,234,484	100.0	50,712,497	100.0	47,948,108	100.0

(注) 1 この表は、「(1) 租税及び印紙収入決算額調べ」の「租税及び印紙収入決算額⑦」欄の一般会計分の累年比較を示したものである。
2 平成11年度以降の取引所税及び有価証券取引税は、その他に含めた。

1 Income tax (withholding tax, self-assessment tax, Total)	7 Tobacco tax	13 Securities transaction tax	18 Others
2 Corporation tax	8 Gasoline tax	14 Promotion of power-resources development tax	19 Stamp revenue
3 Inheritance tax	9 Liquefied petroleum gas tax	15 Motor vehicle tonnage tax	20 Grand Total
4 Land value tax	10 Aviation fuel tax	16 Customs duty	
5 Consumption tax	11 Petroleum and coal tax	17 Tonnage tax	
6 Liquor tax	12 Bourse tax		

(単位：百万円、%)
(In millions of yen, %)

14 FY2002		15 FY2003		16 FY2004		17 FY2005		18 FY2006		19 FY2007		税 目 Tax Items
決 算 額 Amount settled	構 成 比 Component ratio	決 算 額 Amount settled	構 成 比 Component ratio	決 算 額 Amount settled	構 成 比 Component ratio	決 算 額 Amount settled	構 成 比 Component ratio	決 算 額 Amount settled	構 成 比 Component ratio	決 算 額 Amount settled	構 成 比 Component ratio	
12,249,159	27.9	11,392,631	26.3	12,184,627	26.7	12,955,818	26.4	11,494,252	23.4	12,928,501	25.3	源 泉 分
2,563,068	5.8	2,521,976	5.8	2,485,870	5.5	2,630,095	5.4	2,559,842	5.2	3,151,542	6.2	申 告 分
14,812,227	33.8	13,914,607	32.1	14,670,498	32.2	15,585,913	31.8	14,054,094	28.6	16,080,043	31.5	所 得 税 計
9,523,438	21.7	10,115,194	23.1	11,443,691	25.1	13,273,567	27.1	14,917,877	30.4	14,744,398	28.9	法 人 税
1,452,891	3.3	1,442,531	3.3	1,446,457	3.2	1,565,678	3.2	1,518,585	3.1	1,502,560	2.9	相 続 税
508	0.0	298	0.0	227	0.0	167	0.0	685	0.0	224	0.0	地 価 税
9,811,538	22.4	9,712,817	22.4	9,974,306	21.9	10,583,409	21.6	10,463,331	21.3	10,271,861	20.1	消 費 税
1,680,396	3.8	1,684,183	3.9	1,659,860	3.6	1,585,339	3.2	1,547,297	3.2	1,524,183	3.0	酒 税
844,101	1.9	903,158	2.1	909,737	2.0	886,737	1.8	927,169	1.9	925,346	1.8	た ば こ 税
2,126,266	4.9	2,182,106	5.0	2,191,036	4.8	2,167,598	4.4	2,117,375	4.3	2,110,543	4.1	揮 発 油 税
14,162	0.0	14,272	0.0	14,332	0.0	14,231	0.0	13,973	0.0	13,666	0.0	石 油 ガ ス 税
90,102	0.2	90,950	0.2	88,006	0.2	88,589	0.2	90,493	0.2	88,039	0.2	航 空 機 燃 料 税
463,445	1.1	478,339	1.1	480,274	1.1	493,126	1.0	511,726	1.0	512,851	1.0	石 油 石 炭 税
-	-	-	-	-	-	-	-	-	-	-	-	- 取 引 所 税
-	-	-	-	△ 40	0.0	0	0.0	0	0.0	0	0.0	有 価 証 券 取 引 税
-	-	-	-	-	-	-	-	-	-	352,157	0.7	電 源 開 発 促 進 税
847,977	1.9	767,086	1.8	748,847	1.6	757,420	1.5	734,953	1.5	739,857	1.5	自 動 車 重 量 税
793,642	1.8	802,860	1.9	817,659	1.8	885,669	1.8	944,021	1.9	940,991	1.8	関 税
8,725	0.0	8,809	0.0	9,036	0.0	9,116	0.0	9,306	0.0	9,645	0.0	と ん 税
38	0.0	113	0.0	64	0.0	48	0.0	43	0.0	38	0.0	そ の 他
1,363,750	3.1	1,165,079	2.7	1,135,024	2.5	1,168,832	2.4	1,218,125	2.5	1,201,845	2.4	印 紙 収 入
43,833,205	100.0	43,282,403	100.0	45,589,013	100.0	49,065,439	100.0	49,069,052	100.0	51,018,246	100.0	合 計

Note:1 This table shows yearly comparison of the part for general account revenues in the column of "Amount settled of Tax and Stamp revenues ⑦" of "Survey of the Amount settled of Tax and Stamp Revenues".

2 Bourse tax and Securities transaction tax after FY 1999 are included in "Others".

(3) 国税収入構成（直接税・間接税等）の累年比較

Yearly Comparison of Composition National Tax Revenue (Direct tax, Indirect tax)

年 度 Fiscal Year	国 税					国税・地方税計				
	National tax			割 合		Total of National tax and Local tax			割 合	
	直接税 Direct tax	間接税等 Indirect tax	計 Total	Percentage		直接税 Direct tax	間接税等 Indirect tax	計 Total	Percentage	
				直接税 Direct tax	間接税等 Indirect tax				直接税 Direct tax	間接税等 Indirect tax
億円 100 million yen	億円 100 million yen	億円 100 million yen	%	%	億円 100 million yen	億円 100 million yen	億円 100 million yen	%	%	
平成9 FY1997	352,325	203,682	556,007	63.4	36.6	664,446	251,116	917,562	72.6	27.4
10 1998	303,397	208,580	511,977	59.3	40.7	600,022	271,177	871,199	68.9	31.1
11 1999	281,293	210,846	492,139	57.2	42.8	569,906	272,494	842,400	67.7	32.3
12 2000	323,193	204,016	527,209	61.3	38.7	618,121	264,552	882,673	70.0	30.0
13 2001	297,393	202,291	499,684	59.5	40.5	593,753	261,419	855,172	69.4	30.6
14 2002	257,891	200,551	458,442	56.3	43.7	534,216	258,011	792,227	67.4	32.6
15 2003	254,727	198,967	453,694	56.1	43.9	524,493	255,858	780,351	67.2	32.8
16 2004	279,858	201,171	481,029	58.2	41.8	556,131	260,286	816,417	68.1	31.9
17 2005	315,413	207,492	522,905	60.3	39.7	605,181	265,769	870,949	69.5	30.5
18 2006	335,007	206,162	541,169	61.9	38.1	640,990	265,235	906,231	70.7	29.3
19 2007	323,273	203,285	526,558	61.4	38.6	668,234	260,992	929,226	71.9	28.1

資料：財務省主税局調

- (注) 1 国税、地方税ともに決算額である。
2 国税収入には特別会計分を含んでいる。

Source: Tax Bureau, Ministry of Finance

- Note: 1 Both figures of National and Local tax are settlements.
2 National tax revenue includes Special Account Revenue.

(4) 国税収入構成（直接税・間接税等）の国際比較

International Comparison of Composition of National Revenue (Direct tax, Indirect tax)

(単位：%)

(In Percent)

年 度 Fiscal Year	日 本 Japan		アメリカ U.S.A		イギリス U.K.		ドイツ Germany		フランス France		イタリア Italy	
	直接税 Direct tax	間接税等 Indirect tax	直接税 Direct tax	間接税等 Indirect tax	直接税 Direct tax	間接税等 Indirect tax	直接税 Direct tax	間接税等 Indirect tax	直接税 Direct tax	間接税等 Indirect tax	直接税 Direct tax	間接税等 Indirect tax
平成9 FY1997	63.4	36.6	92.6	7.4	56.6	43.4	45.8	54.2	39.6	60.4	56.7	43.3
10 1998	59.3	40.7	93.2	6.8	57.4	42.6	45.4	54.6	39.6	60.4	52.4	47.6
11 1999	57.2	42.8	92.5	7.5	57.3	42.7	46.9	53.1	41.5	58.5	53.6	46.4
12 2000	61.3	38.7	93.3	6.7	58.2	41.8	47.4	52.6	43.3	56.7	52.1	47.9
13 2001	59.5	40.5	93.2	6.8	58.3	41.7	43.0	57.0	44.7	55.3	54.4	45.6
14 2002	56.3	43.7	92.3	7.7	57.2	42.8	42.3	57.7	43.1	56.9	52.9	47.1
15 2003	56.1	43.9	91.6	8.4	56.2	43.8	41.7	58.3	42.8	57.2	51.5	48.5
16 2004	58.2	41.8	91.8	8.2	57.1	42.9	41.2	58.8	41.2	58.8	50.6	49.4
17 2005	60.3	39.7	92.7	7.3	59.1	40.9	41.4	58.6	41.1	58.9	50.7	49.3
18 2006	61.9	38.1	93.5	6.5	60.0	40.0	43.4	56.6	41.9	58.1	52.2	47.8
19 2007	61.4	38.6	94.5	5.5	59.6	40.4	43.7	56.3	42.0	58.0	53.6	46.4

資料：財務省主税局調

Source: Tax Bureau, Ministry of Finance

(5) 歳出及び歳入に対する租税収入の累年比較

Yearly Comparison of Ratio of Tax Revenue to Annual Revenue and Expenditure

年 度 Fiscal Year	一般会計歳出総額 Total of General Account Expenditure ①	一般会計歳入総額 Total of General Account Revenue ②	租税及び印紙収入 Tax and Stamp revenues ③	割 合 Percentage	
				③ / ①	③ / ②
	億円 100 million yen	億円 100 million yen	億円 100 million yen	%	%
平成 9 FY1997	784,703	801,705	539,415	68.7	67.3
10 1998	843,918	897,827	494,319	58.6	55.1
11 1999	890,374	943,763	472,345	53.1	50.0
12 2000	893,210	933,610	507,125	56.8	54.3
13 2001	848,111	869,030	479,481	56.5	55.2
14 2002	836,743	872,890	438,332	52.4	50.2
15 2003	824,160	856,228	432,824	52.5	50.6
16 2004	848,968	888,975	455,890	53.7	51.3
17 2005	855,196	890,003	490,654	57.4	55.1
18 2006	814,455	844,127	490,691	60.2	58.1
19 2007	818,426	845,535	510,182	62.3	60.3

資料：財務省主税局調

(注) 各年度とも決算額である。

Source: Tax Bureau, Ministry of Finance

Note: Figures for each fiscal year are settlements.

(6) 歳出及び歳入に対する租税収入の国際比較

International Comparison of Ratio of Tax Revenue to Annual Revenue and Expenditure

国 名 Name of the country	歳 出 額 Amount of Annual Expenditure ①	歳 入 額 Amount of Annual Revenue ②	国 税 収 入 National Tax Revenue ③	割 合 Percentage	
				③ / ①	③ / ②
	億ドル 100 million dollars	億ドル 100 million dollars	億ドル 100 million dollars	%	%
アメリカ U.S.A	27,302	16,986	16,508	60.5	97.2
	百万ポンド Million pounds	百万ポンド Million pounds	百万ポンド Million pounds		
イギリス U.K.	427,567	378,538	362,055	84.7	95.6
	百万ユーロ Million euros	百万ユーロ Million euros	百万ユーロ Million euros		
ドイツ Germany	292,749	292,749	252,353	86.2	86.2
	百万ユーロ Million euros	百万ユーロ Million euros	百万ユーロ Million euros		
フランス France	418,412	380,223	347,710	83.1	91.4
	百万ユーロ Million euros	百万ユーロ Million euros	百万ユーロ Million euros		
イタリア Italy	462,714	437,853	409,518	88.5	93.5

資料：財務省主税局調

(注) 1 平成19年分(年度)

2 アメリカは会計年度(10月～9月)計数(歳入額及び国税収入額は社会保障税を控除した額)である。

3 イギリスは年度実績額である。

4 ドイツは暦年計数である。

5 フランスは会計年度(1月～12月)の実績見込額である。

6 イタリアは決算額である。

7 アメリカ、イギリス、フランスについては歳入額に公債発行による収入を含めていない。

Source: Tax Bureau, Ministry of Finance

Note: 1 2007 (FY).

2 With respect to the US, the figures are computed by fiscal year (from October to September). (As for the Amount of Annual Revenue and National Tax Revenue, social security tax is deducted from these amounts.)

3 The figures of the UK are provisional appraisals by calendar year.

4 With respect to Germany, the figures are computed by calendar year.

5 The figures of France are estimates for the fiscal year (from January to December).

6 The figures of Italy are settlements.

7 The income by public debt issue is not included in the amount of the annual revenue for the United States, Britain, and France.

1-2 国民所得に対する租税負担率 Ratio of Tax Burden to National Income

(1) 租税負担率の累年比較 Yearly Comparison of Ratio of Tax Burden

年 度 Fiscal Year	国民所得 National Income	租 税 負 担 額 Amount of Tax Burden			負 担 率 Ratio of Tax Burden		1人当たり 国民所得 National Income per Capita	1人当たり租税負担額 Amount of Tax Burden per Capita		人 口 Population
		国 税 National Tax	地方税 Local Tax	国 税、 地方税計 Total of National Tax and Local Tax	国 税 National Tax	国 税、 地方税計 Total of National Tax and Local Tax		国 税 National Tax	国 税、 地方税計 Total of National Tax and Local Tax	
	億円 100 million yen	億円 100 million yen	億円 100 million yen	億円 100 million yen	%	%	円 Yen	円 Yen	円 Yen	万人 10 thousand
平成9 FY 1997	3,819,989	556,007	361,555	917,562	14.6	24.0	3,029,333	440,925	727,646	12,610
10 1998	3,689,215	511,977	359,222	871,199	13.9	23.6	2,918,221	404,981	689,131	12,642
11 1999	3,643,409	492,139	350,261	842,400	13.5	23.1	2,876,754	388,582	665,140	12,665
12 2000	3,718,039	527,209	355,464	882,673	14.2	23.7	2,930,128	415,485	695,621	12,689
13 2001	3,613,335	499,684	355,488	855,172	13.8	23.7	2,840,449	392,802	672,252	12,721
14 2002	3,557,610	458,442	333,785	792,227	12.9	22.3	2,791,377	359,703	621,598	12,745
15 2003	3,580,792	453,694	326,657	780,351	12.7	21.8	2,804,505	355,337	611,177	12,768
16 2004	3,638,976	481,029	335,388	816,417	13.2	22.4	2,848,514	376,539	639,074	12,775
17 2005	3,658,783	522,905	348,044	870,949	14.3	23.8	2,870,146	409,319	681,760	12,775
18 2006	3,735,911	541,169	365,062	906,231	14.5	24.3	2,921,695	423,616	709,378	12,775
19 2007	3,747,682	526,558	402,668	929,226	14.1	24.8	2,933,674	412,188	727,395	12,775

資料：財務省主税局調

(注) 1 国民所得は、内閣府の「国民経済計算(93SNA)」による実績値である。

2 人口は毎月全国推計人口(総務省)の年度平均である。

Source: Tax Bureau, Ministry of Finance

Note: 1 Figures for national income are actual amounts computed on the bases of "National Economic Accounting (93 System of National Accounts : 93SNA) by Cabinet Office.

2 Figures for population are averages for the fiscal year derived from "Monthly Estimate of National Population" (Ministry of Internal Affairs and Communications).

(2) 租税負担率の国際比較 International Comparison of Ratio of Tax Burden

国 名 Name of the country	国民所得 National Income	租 税 負 担 額 Amount of Tax Burden			負 担 率 Ratio of Tax Burden		1人当たり 国民所得 National Income per Capita	1人当たり租税負担額 Amount of Tax Burden per Capita		人 口 Population
		国 税 National Tax	地方税 Local Tax	国 税、 地方税計 Total of National Tax and Local Tax	国 税 National Tax	国 税、 地方税計 Total of National Tax and Local Tax		国 税 National Tax	国 税、 地方税計 Total of National Tax and Local Tax	
	億ドル 100 million dollars	億ドル 100 million dollars	億ドル 100 million dollars	億ドル 100 million dollars	%	%	ドル Dollars	ドル Dollars	ドル Dollars	万人 10 thousand
アメリカ U.S.A	107,380	15,653	12,371	28,024	14.6	26.1	(4,052,765)	(590,769)	(1,057,695)	29,940
イギリス U.K.	1,025,753	372,334	22,219	394,553	36.3	38.5	(3,402,812)	(1,235,173)	(1,308,882)	6,059
ドイツ Germany	1,751,210	440,530	68,368	508,898	25.2	29.1	(2,912,660)	(732,701)	(834,056)	8,237
フランス France	1,335,078	413,108	92,165	505,273	30.9	37.8	(2,981,348)	(922,507)	(1,111,848)	6,135
イタリア Italy	1,040,241	341,528	96,187	437,715	32.8	42.1	(2,417,934)	(793,847)	(1,017,424)	5,894

資料：財務省主税局調

(注) 1 各国とも平成18年分(年度)である。

2 ()内は日本円に換算したものである。

Source: Tax Bureau, Ministry of Finance

Note: 1 Figures for 2006 (FY) are shown for each country.

2 Figures in the brackets are converted ones into yen.

1 - 3 Organization Chart of National Tax Agency

(FY2007)(Number of persons: 56,185)

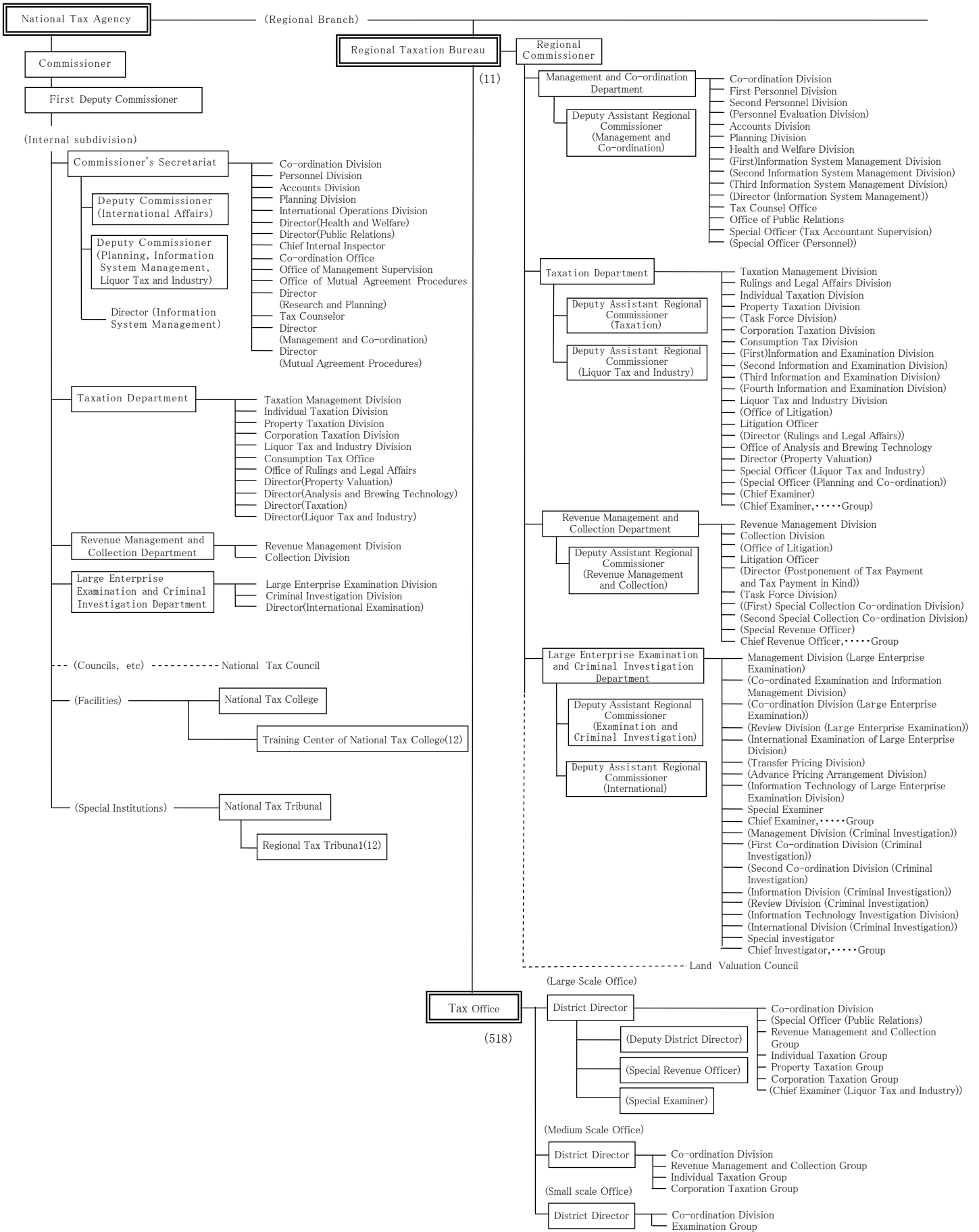

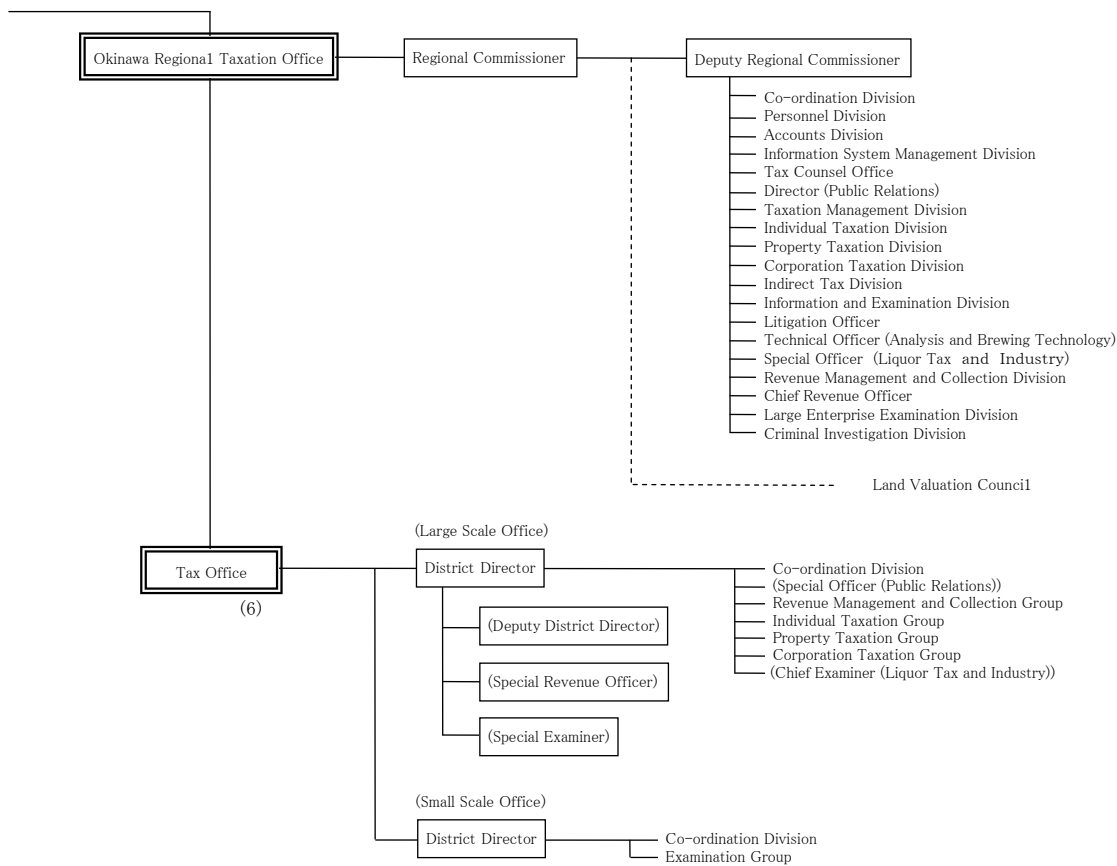

Note:

- 1 The Taxation Departments of Regional Taxation Bureaus other than Kanazawa, Takamatsu, and Kumamoto are composed as follows:
First Taxation Department, and Second Taxation Department
- 2 The Examination and Criminal Investigation Departments of Tokyo, Nagoya and Osaka Regional Taxation Bureaus are composed as follows:
Tokyo : First Examination Department, Second Examination Department Third Examination Department, Fourth Examination Department, and Criminal Investigation Department
Nagoya : Examination Department and Criminal Investigation Department
Osaka : First Examination Department, Second Examination Department, and Criminal Investigation Department
- 3 Organization of Regional Taxation Bureau and Taxation Office written in brackets are those which are not located in every Bureau/Office.

1-4 管 区 表

Table of District under Jurisdiction

(1) 都道府県別面積、人口、税務署数等

Area, Population, and Number of Taxation Offices by prefectures

国税局・都道府県 Regional Taxation Bureau / Prefecture		面 積 Area	世 帯 数 Number of Households	人 口 Population	税務署数 Number of Taxation Offices	市 数 Number of Cities	町 数 Number of Towns	村 数 Number of Villages
		km ²	千世帯 Thousand	千人 Thousand		Special ward	Ward	
札幌 Sapporo	北海道 Hokkaido	83,456	2,618	5,572	30	35	区 10 130	15
仙台 Sendai	青森 Aomori	8,918	565	1,431	7	10		22
	岩手 Iwate	15,279	499	1,367	9	13		16
	宮城 Miyagi	6,862	892	2,335	10	13	区 5	22
	秋田 Akita	11,434	417	1,131	8	13		9
	山形 Yamagata	6,652	395	1,194	8	13		19
	福島 Fukushima	13,783	741	2,076	10	13		32
	計 Total	66,951	3,509	9,533	52	75	区 5	120
関東信越 Kanto Shinetsu	茨城 Ibaraki	6,096	1,094	2,982	8	32		10
	栃木 Tochigi	6,408	740	2,007	8	14		17
	群馬 Gunma	6,363	753	2,012	9	12		16
	埼玉 Saitama	3,767	2,828	7,067	15	40	区 10	29
	新潟 Niigata	10,789	837	2,413	13	20	区 8	9
	長野 Nagano	13,105	805	2,177	10	19		25
	計 Total	48,810	7,056	18,658	63	137	区 18	106
東京 Tokyo	千葉 Chiba	5,082	2,498	6,091	14	36	区 6	17
	東京 Tokyo	2,103	6,160	12,462	48	26	特区 23	5
	神奈川 Kanagawa	2,416	3,833	8,798	18	19	区 25	13
	山梨 Yamanashi	4,201	331	871	4	13		9
	計 Total	14,225	12,823	28,223	84	94	特区 23 区 31	44
金沢 Kanazawa	富山 Toyama	2,046	383	1,106	4	10		4
	石川 Ishikawa	4,185	436	1,167	5	10		9
	福井 Fukui	4,189	269	815	6	9		8
	計 Total	12,622	1,088	3,089	15	29		21
名古屋 Nagoya	岐阜 Gifu	9,768	732	2,095	7	21		19
	静岡 Shizuoka	7,329	1,413	3,775	13	23	区 10	19
	愛知 Aichi	5,116	2,823	7,186	20	35	区 16	26
	三重 Mie	5,761	711	1,856	8	14		15
	計 Total	29,343	5,679	14,913	48	93	区 26	79
大阪 Osaka	滋賀 Shiga	3,767	496	1,378	7	13		13
	京都 Kyoto	4,613	1,096	2,559	13	15	区 11	10
	大阪 Osaka	1,898	3,822	8,670	31	33	区 31	9
	兵庫 Hyogo	8,396	2,294	5,582	21	29	区 9	12
	奈良 Nara	3,691	545	1,420	4	12		15
	和歌山 Wakayama	4,726	423	1,046	7	9		20
	計 Total	27,341	8,677	20,655	83	111	区 51	79
広島 Hiroshima	鳥取 Tottori	3,507	224	602	3	4		14
	島根 Shimane	6,708	273	733	7	8		12
	岡山 Okayama	7,010	767	1,948	13	15		10
	広島 Hiroshima	8,479	1,209	2,864	16	14	区 8	9
	山口 Yamaguchi	6,113	637	1,480	11	13		9
	計 Total	31,920	3,111	7,628	50	54	区 8	54
高松 Takamatsu	徳島 Tokushima	4,146	317	806	6	8		15
	香川 Kagawa	1,862	405	1,019	6	8		9
	愛媛 Ehime	5,678	622	1,472	8	11		9
	高知 Kochi	7,105	347	784	6	11		18
	計 Total	18,805	1,691	4,081	26	38		51
福岡 Fukuoka	福岡 Fukuoka	4,844	2,130	5,031	18	28	区 14	34
	佐賀 Saga	2,440	305	865	5	10		13
	長崎 Nagasaki	4,096	607	1,469	8	13		10
	計 Total	11,512	3,041	7,365	31	51	区 14	57
熊本 Kumamoto	熊本 Kumamoto	7,077	718	1,845	10	14		26
	大分 Oita	5,099	501	1,215	9	14		3
	宮崎 Miyazaki	6,346	493	1,161	6	9		18
	鹿児島 Kagoshima	9,044	779	1,739	11	17		28
	計 Total	30,668	2,491	5,960	36	54		75
沖縄 Okinawa	沖縄 Okinawa	2,276	541	1,391	6	11		11
全 国 計 Grand Total		377,930	52,325	127,066	524	782	特区 23 区 163	827

(注) 1 面積は、国土地理院調べによる(平成19年10月1日現在)。国税局計、全国計が内訳と不突合であるのは、境界未定分を国税局計、全国計に含めたためである。

2 世帯数、人口は総務省調べによる(平成20年3月31日現在)。

3 税務署数は、平成20年7月10日現在による。

4 市、町、村数は、総務省調べによる(平成19年4月1日現在)。

5 「市数」及び「町数」欄の「特区」及び「区」の計数は本書には含まれていない。

Note:1 Figures for area are based on the survey by Geographical Survey Institute, Ministry of Land infrastructure and Transport (as of October 1, 2007).

The discrepancy between total by Regional Taxation Bureaus or grand total and total of specific figures comes from the fact that total by Regional Taxation Bureaus or grand total include figures for areas with borders undetermined.

2 The numbers of households and population are based on the survey by Ministry of Internal Affairs and Communications (as of March 31, 2008).

3 The numbers of taxation offices as of July 10, 2008 are listed.

4 The numbers of cities, towns and villages are based on the survey by Ministry of Internal Affairs and Communications (as of April 1, 2007).

5 Figures for "Special ward" and "ward" in the columns of "Number of Cities" and "Number of Towns" are Extra in this book.

(2) 国税局の管轄区域

District under Jurisdiction of Regional Taxation Bureau

名称 Name	所在地 Location
国税庁 National Tax Agency	東京都千代田区霞が関3丁目1番1号 3-1-1 Kasumigaseki, Chiyoda ku, Tokyo
札幌国税局 Sapporo Regional Taxation Bureau	札幌市中央区大通西10丁目 10 Odori-nishi, Chuo Ku, Sapporo City
仙台国税局 Sendai Regional Taxation Bureau	仙台市青葉区本町3丁目3番1号 3-3-1 Honcho, Aoba Ku, Sendai City
関東信越国税局 Kanto Shinetsu Regional Taxation Bureau	さいたま市中央区新都心1番地1 1-1 Shin-toshi, Chuo Ku, Saitama City
東京国税局 Tokyo Regional Taxation Bureau	東京都千代田区大手町1丁目3番3号 1-3-3 Otemachi, Chiyoda ku, Tokyo
金沢国税局 Kanazawa Regional Taxation Bureau	金沢市広坂2丁目2番60号 2-2-60 Hirosaka, Kanazawa City
名古屋国税局 Nagoya Regional Taxation Bureau	名古屋市中区三の丸3丁目3番2号 3-3-2 Sannomaru, Naka Ku, Nagoya City
大阪国税局 Osaka Regional Taxation Bureau	大阪市中央区大手前1丁目5番63号 1-5-63 Otemae, Chuo Ku, Osaka City
広島国税局 Hiroshima Regional Taxation Bureau	広島市中区上八丁堀6番30号 6-30 Kami-Hacchobori, Naka Ku, Hiroshima City
高松国税局 Takamatsu Regional Taxation Bureau	高松市天神前2番10号 2-10 Tenjinmae, Takamatsu City
福岡国税局 Fukuoka Regional Taxation Bureau	福岡市博多区博多駅東2丁目11番1号 2-11-1 Hakataeki-higashi, Hakata Ku, Fukuoka City
熊本国税局 Kumamoto Regional Taxation Bureau	熊本市二の丸1番2号 1-2 Ninomaru, Kumamoto City
沖縄国税事務所 Okinawa Regional Taxation Office	那覇市旭町9番地 9 Asahicho, Naha City

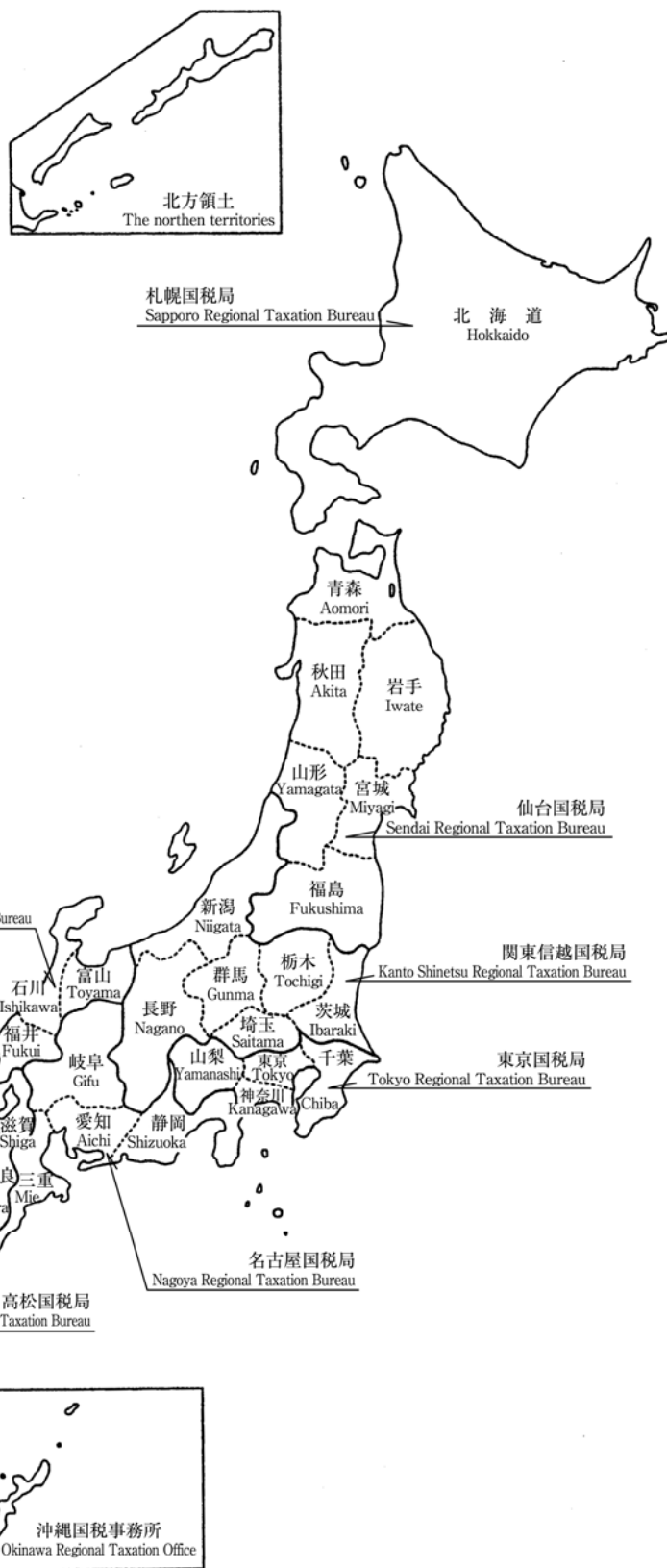

第Ⅱ編 直接国税編

PART II Direct National Tax

2	申告所得税	Self-assessment Income Tax
3	源泉所得税	Withholding Income Tax
4	法人税	Corporation Tax
5	相続税	Inheritance Tax
6	贈与税	Gift Tax

2 申告所得税 Self-assessment Income Tax

統計表を見る方のために For the people who use the statistical table

1 利用上の注意 Notes on use

- (1) この章は、平成19年1月1日から12月31日までの間の所得について、平成20年3月31日までに確定申告、修正申告又は更正決定等により申告納税額が計算された人（申告納税者という。）の課税の事績を、全数調査又は標本調査の方法で調査・集計したものである。したがって、確定申告をしても申告納税額のない者及び給与所得者等で源泉徴収による納税額があっても確定申告等を要しない者は、調査の対象から除かれている。

This section shows the statistics of taxation for the people whose self-assessed tax were computed by march 31, 2008 with final returns, amended returns or reassessments, for the income earned between January 1 and December 31 in 2007. Figures were surveyed and computed based on the method of complete survey or sample survey.

Therefore the people who have no self-assessments after final returns and the people who don't need to file final returns after the payment through withholding system are not subject to the survey.

- (2) 各所得者の区分は次のとおりである。

Types of income earners are as follows:

申告 納税者 Taxpayer by self- assessment	事業所得者 Operating income earner	営業等所得者 Business income earner	事業所得のうち、営業等から生ずる所得が最も大きい者をいう。 Person whose income from business operation accounts for the biggest part of operating income
	事業所得だけを有する者及び事業所得の金額が他の所得金額より大きい者 Person who has only operating income or person whose operating income is bigger than other incomes in terms of the amount	農業所得者 Farm income earner	事業所得のうち、農業から生ずる所得が最も大きい者をいう。 Person whose income from agriculture accounts for the biggest part of operating income
		その他所得者 Other income earner	事業所得者以外の者をいう。 Person other than Operating income earner

2 申告所得税の税率等（課税所得金額又は課税退職所得金額に対して）（平成19年分） Ratio of Self-assessment income tax to taxable income or taxable retirement income (for 2007)

課税所得金額 Amount of taxable income	税率 Tax rate (%)	控除額 Amount of deduction (yen)
195 万円未満の場合 Less than 1.95 million yen	5%	0 円
330 万円未満の場合 Less than 3.3 million yen	10	97,500
695 万円未満の場合 Less than 6.95 million yen	20	427,500
900 万円未満の場合 Less than 9 million yen	23	636,000
1,800 万円未満の場合 Less than 18 million yen	33	1,536,000
1,800 万円以上の場合 18 million yen or more	40	2,796,000

3 申告所得税の主な諸控除等 (平成19年分)

(1) 所得控除

- イ 基礎控除 380,000円
 ロ 配偶者控除 380,000円
 ただし、
 老人控除対象配偶者 480,000円
 同居特別障害者である控除対象配偶者 730,000円
 同居特別障害者である老人控除対象配偶者... 830,000円

ハ 配偶者特別控除

配偶者の合計所得金額	控 除 額
380,000円まで	0円
380,001円から 399,999円まで	380,000円
400,000円から 449,999円まで	360,000円
450,000円から 499,999円まで	310,000円
500,000円から 549,999円まで	260,000円
550,000円から 599,999円まで	210,000円
600,000円から 649,999円まで	160,000円
650,000円から 699,999円まで	110,000円
700,000円から 749,999円まで	60,000円
750,000円から 759,999円まで	30,000円
760,000円以上	0円

- ニ 扶養控除 380,000円
 ただし、
 特定扶養親族 630,000円
 老人扶養親族のうち同居老親等 580,000円
 老人扶養親族のうち同居老親等以外 480,000円
 なお、扶養親族が同居特別障害者に該当する場合は
 350,000円を加算した額

ホ 雑損控除 次の (イ) 又は (ロ) のいずれか多い方の金額

(イ) 災害等の損失額で総所得金額等の
10%を超える金額

(ロ) 災害関連支出の金額で50,000円を
超える金額

- ヘ 医療費控除 支払った医療費から 100,000円と
総所得金額等の5%とのいずれか少
ない方の金額を控除した金額
(最高 200万円)

ト 生命保険料控除

(イ) 一般の生命保険料

支払保険料の金額に応じて次の区分の金額

- A 25,000円以下の場合
全 額
 B 25,000円を超え50,000円以下の場合
支払保険料×1/2 +12,500円
 C 50,000円を超える場合
支払保険料×1/4 +25,000円 (最高5万円)

(ロ) 個人年金保険料

(イ)の計算と同じ

(ハ) (イ)と(ロ)がある場合

(イ)と(ロ)の合計

- チ 社会保険料控除 支払った社会保険料の全額

3 Principal deduction items for self-assessment income tax

(1) Exemption and income deduction

- A Basic deduction ... 380,000 yen
 B Exemption for Spouse ... 380,000 yen
 But in the case following, Spouse subject to the
exemption of aged person ... 480,000 yen
 Spouse subject to the exemption of heavily
handicapped person living together ... 730,000 yen
 Spouse subject to the exemption of aged person
heavily handicapped living together ... 830,000 yen

C Special exemption for Spouse

Total income of spouse	Amount of deduction
to 380,000 yen	0 yen
From 380,001 yen to 399,999 yen	380,000 yen
From 400,000 yen to 449,999 yen	360,000 yen
From 450,000 yen to 499,999 yen	310,000 yen
From 500,000 yen to 549,999 yen	260,000 yen
From 550,000 yen to 599,999 yen	210,000 yen
From 600,000 yen to 649,999 yen	160,000 yen
From 650,000 yen to 699,999 yen	110,000 yen
From 700,000 yen to 749,999 yen	60,000 yen
From 750,000 yen to 759,999 yen	30,000 yen
Over 760,000 yen	0 yen

- D: Exemption for dependents 380,000 yen
 But in the case following,
 Specified dependent 630,000 yen
 Aged dependent who is aged parent living
together 580,000 yen
 Aged dependent who is not aged parent living
together 480,000 yen

In the case a dependent is classified as heavily handicapped
person living together, 350,000 yen is added to the amounts
above.

E: Deduction for casualty losses

Either of the following amounts which is larger than the other:

- (a) Part of amount of casual loss which exceeds 10% of total
net income
 (b) Part of expense related to casualty, etc. which exceeds
50,000 yen

F: Deduction for medical expense

Medical expense minus the smaller amount of the followings
(maximum: 2million yen): 100,000 yen / 5% of total net income

G: Deduction for life insurance premium

(a) Ordinary life insurance premium

- ① For the paid premium less than 25,000 yen:
the full amount
 ② For the paid premium between 25,000 and 50,000 yen:
the premium paid * 1/2 + 12,500 yen
 ③ For the paid premium more than 50,000 yen:
the premium paid * 1/4 + 25,000 yen (maximum: 50,000 yen)

(b) Personal pension insurance premium

The same calculation method as (a) is used.

- (c) In the case where both (a) and (b) are paid
Total of calculated deductions of (a) and (b)

H: Deduction for social insurance premium

Full amount of paid social insurance premium

- リ 地震保険料控除
 - (イ) 地震保険料
 - 支払保険料の金額に応じて次の区分の金額
 - A 50,000円以下の場合
全額
 - B 50,000円を超える場合
50,000円
 - (ロ) 旧長期損害保険料
 - 支払保険料の金額に応じて次の区分の金額
 - A 10,000円以下の場合
全額
 - B 10,000円を超え20,000円以下の場合
支払保険料 × 1/2 + 5,000円
 - C 20,000円を超える場合
15,000円
 - (ハ) (イ)と(ロ)がある場合
(イ)と(ロ)の合計(最高50,000円)
- ヌ 小規模企業共済等掛金控除 …… 支払った小規模企業共済掛金(旧第2種共済掛金を除く)、確定拠出年金法の個人型年金加入者掛金及び心身障害者扶養共済掛金の合計額
- ル 障害者、寡婦、寡夫、勤労学生控除 …… 270,000円
ただし、特別障害者 …… 400,000円
特定の寡婦 …… 350,000円
- オ 寄付金控除 … 特定寄付金の額と総所得金額等の40%のいづれか少ない方の金額のうち、5,000円を超える部分の金額

(2) 税額控除

- イ 配当控除 … 原則として、①剰余金の配当等に係る配当所得の金額の10%と、②特定証券投資信託の収益の分配に係る配当所得の金額の5%との合計額(課税総所得金額が1,000万円を超える場合、その超える金額に対応する配当については、①は5%、②は2.5%)。ただし、基金利息、特定外貨建等証券投資信託の収益の分配金、特定投資法人の投資口の配当等、証券投資法人の投資口の配当等、外国法人からの配当金や確定申告しないことを選択した配当所得は配当控除の対象とならない。
- ロ 外国税額控除 … 外国所得税のうち、次の算式により計算した控除限度額までの金額

$$\text{控除限度額} = \frac{\text{その年分の所得総額}}{\text{所得税額}} \times \frac{\text{その年分の国外所得総額}}{\text{その年分の所得総額}}$$

I: Deduction for earthquake insurance premium

(a) Ordinary earthquake insurance premium

- ① For the paid premium less than 50,000 yen : the full amount
- ② For the paid premium more than 50,000 yen : 50,000 yen

(b) Ordinary long-term casualty insurance premium

- ① For the paid premium less than 10,000 yen : the full amount
- ② For the paid premium between 10,000 and 20,000 yen: the premium paid * 1/2 + 5,000 yen
- ③ For the paid premium more than 20,000 yen : 15,000 yen

(c) In the case where both (a) and (b) are paid

Total of calculated deductions of (a) and (b)

(maximum:50,000 yen)

J: Deductions for small-scale business enterprise mutual aid premiums

The total amount paid for small-scale business enterprises' mutual aid premiums, private pension plan subscribers' premiums in the defined contribution pension plan law and handicapped persons' support mutual aid premiums

- K: Exemption for handicapped person, widow, widower, or working student …… 270,000 yen
- But for heavily handicapped person …… 400,000 yen
- But for specified widow …… 350,000 yen

M: Deductions for donation

Part of the amount of the donation (up to 30% of total net income) which exceeds 5,000 yen

(2) Tax credit

A: Tax credits for dividends

In principle, a total of (1) 10% of dividend income from profits and (2) 5% of dividend income from revenue on specific securities investment funds. (If the total taxable income exceeds 10 million yen, the tax credits for dividends on the excess income is 5% for (1) and 2.5% for (2) respectively as above.) However, interest on guarantee capital, dividends of specific securities in foreign currency investment trust profits, dividends of securities investment trust profits (except for specified securities investment trusts), dividends of profits from investments of special investment firms, dividends of profits from investments of securities investment firms, dividends from foreign corporations and the non-use of final return were chosen are not subject to tax credits for dividends.

B: Credit for foreign tax

Part of foreign income tax up to the limited amount of deduction computed according to the following formula

$$\text{Limited amount of deduction} = \frac{\text{Amount of income tax for the year}}{\text{Total income for the year}} \times \frac{\text{Total income from sources outside Japan for the year}}{\text{Total income for the year}}$$

ハ 住宅借入金等特別控除

家屋の新築・購入・増改築をした場合に次のとおり適用される。

A 平成11年1月1日から平成13年6月30日までの間に居住の用に供した場合

$$\left(\begin{array}{l} \text{住宅の取得等に係る} \\ \text{借入金又は債務の} \\ \text{年末残高 5,000} \\ \text{万円以下の部分の} \\ \text{金額} \end{array} \right) \times 0.75\% \cdots \rightarrow \left[\begin{array}{l} \text{100円未満の} \\ \text{端数切捨て} \end{array} \right] \\ \text{(最高37万5千円)}$$

B 平成13年7月1日から平成16年12月31日までの間に居住の用に供した場合

$$\left(\begin{array}{l} \text{住宅の取得等に係る} \\ \text{借入金又は債務の} \\ \text{年末残高 5,000} \\ \text{万円以下の部分の} \\ \text{金額} \end{array} \right) \times 1\% \cdots \rightarrow \left[\begin{array}{l} \text{100円未満の} \\ \text{端数切捨て} \end{array} \right] \\ \text{(最高50万円)}$$

C 平成17年中に居住の用に供した場合

$$\left(\begin{array}{l} \text{住宅の取得等に係る} \\ \text{借入金又は債務の} \\ \text{年末残高 4,000} \\ \text{万円以下の部分の} \\ \text{金額} \end{array} \right) \times 1\% \cdots \rightarrow \left[\begin{array}{l} \text{100円未満の} \\ \text{端数切捨て} \end{array} \right] \\ \text{(最高40万円)}$$

D 平成18年中に居住の用に供した場合

$$\left(\begin{array}{l} \text{住宅の取得等に係る} \\ \text{借入金又は債務の} \\ \text{年末残高 3,000} \\ \text{万円以下の部分の} \\ \text{金額} \end{array} \right) \times 1\% \cdots \rightarrow \left[\begin{array}{l} \text{100円未満の} \\ \text{端数切捨て} \end{array} \right] \\ \text{(最高30万円)}$$

E 平成19年中に居住の用に供した場合
(Fを選択する場合を除く)

$$\left(\begin{array}{l} \text{住宅の取得等に係る} \\ \text{借入金又は債務の} \\ \text{年末残高 2,500} \\ \text{万円以下の部分の} \\ \text{金額} \end{array} \right) \times 1\% \cdots \rightarrow \left[\begin{array}{l} \text{100円未満の} \\ \text{端数切捨て} \end{array} \right] \\ \text{(最高25万円)}$$

F 平成19年中に居住の用に供し、Eに代えて控除額の特例を選択する場合

$$\left(\begin{array}{l} \text{住宅の取得等に係る} \\ \text{借入金又は債務の} \\ \text{年末残高 2,500} \\ \text{万円以下の部分の} \\ \text{金額} \end{array} \right) \times 0.6\% \cdots \rightarrow \left[\begin{array}{l} \text{100円未満の} \\ \text{端数切捨て} \end{array} \right] \\ \text{(最高15万円)}$$

C: Special credit for acquisition of dwelling house

This credit is applied for new construction, purchase, extension and reconstruction of a house as follows.

(a) For the house which was provided for dwelling between January

$$\left(\begin{array}{l} \text{The part up to 50 million} \\ \text{yen of balance at the year} \\ \text{end of borrowed money or} \\ \text{debt needed for the} \\ \text{acquisition of the house} \end{array} \right) \times 0.75\% \cdots \rightarrow \left[\begin{array}{l} \text{Fractions less than} \\ \text{100 yen omitted} \end{array} \right] \\ \text{(375,000 yen or less)}$$

(b) For the house which was provided for dwelling between July 1, 2001 and December 31, 2004:

$$\left(\begin{array}{l} \text{The part up to 50 million} \\ \text{yen of balance at the year} \\ \text{end of borrowed money or} \\ \text{debt needed for the} \\ \text{acquisition of the house} \end{array} \right) \times 1\% \cdots \rightarrow \left[\begin{array}{l} \text{Fractions less than} \\ \text{100 yen omitted} \end{array} \right] \\ \text{(500,000 yen or less)}$$

(c) For the house which was provided for dwelling in 2005:

$$\left(\begin{array}{l} \text{The part up to 40 million} \\ \text{yen of balance at the year} \\ \text{end of borrowed money or} \\ \text{debt needed for the} \\ \text{acquisition of the house} \end{array} \right) \times 1\% \cdots \rightarrow \left[\begin{array}{l} \text{Fractions less than} \\ \text{100 yen omitted} \end{array} \right] \\ \text{(400,000 yen or less)}$$

(d) For the house which was provided for dwelling in 2006:

$$\left(\begin{array}{l} \text{The part up to 30 million} \\ \text{yen of balance at the year} \\ \text{end of borrowed money or} \\ \text{debt needed for the} \\ \text{acquisition of the house} \end{array} \right) \times 1\% \cdots \rightarrow \left[\begin{array}{l} \text{Fractions less than} \\ \text{100 yen omitted} \end{array} \right] \\ \text{(300,000 yen or less)}$$

(e) For the house which was provided for dwelling in 2007:
(The case where f is selected is excluded.)

$$\left(\begin{array}{l} \text{The part up to 25 million} \\ \text{yen of balance at the year} \\ \text{end of borrowed money or} \\ \text{debt needed for the} \\ \text{acquisition of the house} \end{array} \right) \times 1\% \cdots \rightarrow \left[\begin{array}{l} \text{Fractions less than} \\ \text{100 yen omitted} \end{array} \right] \\ \text{(250,000 yen or less)}$$

(f) When it supplies for the residence by the end of 2007, and the exception of the deduction amount is selected in place of e.

$$\left(\begin{array}{l} \text{The part up to 25 million} \\ \text{yen of balance at the year} \\ \text{end of borrowed money or} \\ \text{debt needed for the} \\ \text{acquisition of the house} \end{array} \right) \times 0.6\% \cdots \rightarrow \left[\begin{array}{l} \text{Fractions less than} \\ \text{100 yen omitted} \end{array} \right] \\ \text{(150,000 yen or less)}$$

ニ 特定増改築等住宅借入金等特別控除
 家屋の高齢者等居住改修工事等をして、ハのEに代えて選択する場合に適用される。

$$\left[\begin{array}{l} \text{特定増改築} \\ \text{等住宅借入} \\ \text{金等の年末} \\ \text{残高の200} \\ \text{万円以下の} \\ \text{部分の金額} \\ \text{(A)} \end{array} \right] \times 2\% + \left[\begin{array}{l} \text{増改築等住} \\ \text{宅借入金等} \\ \text{の年末残高} \\ \text{1,000万円以} \\ \text{下の部分の} \\ \text{金額} \\ \text{- (A)} \end{array} \right] \times 1\% \cdots \rightarrow \left[\begin{array}{l} \text{100円未満} \\ \text{の端数切} \\ \text{捨て} \end{array} \right] \text{ (最高12万円)}$$

ホ 住宅耐震改修特別控除
 住宅耐震改修に要した費用の額 × 10% (最高20万円)

D: Special credit for loans relating to a dwelling
 It is applied when the residence repair work such as senior citizens in the house is done, and it selects it in place of e of C.

$$\left[\begin{array}{l} \text{The part up to} \\ \text{2 million yen} \\ \text{of balance at} \\ \text{the year end of} \\ \text{borrowed} \\ \text{money or debt} \\ \text{needed for the} \\ \text{special} \\ \text{acquisition of} \\ \text{the house} \end{array} \right] \times 2\% + \left[\begin{array}{l} \text{The part up to} \\ \text{10 million yen} \\ \text{of balance at} \\ \text{the year end of} \\ \text{borrowed} \\ \text{money or debt} \\ \text{needed for the} \\ \text{acquisition of} \\ \text{the house} \\ \text{- (A)} \end{array} \right] \times 1\% \cdots \rightarrow \left[\begin{array}{l} \text{Fractions} \\ \text{less than} \\ \text{100 yen} \\ \text{omitted} \end{array} \right] \text{ (120,000 yen or less)}$$

E: Special deduction for residence seismic retrofitting
 10% of the value of the expenditures required for residence seismic retrofitting (200,000 yen or less)

2-1 課税状況 Statistics of Taxation

(1) 申告及び処理の状況

Statistics of filing returns and cases processed

区分 Type	人員 Number of taxpayers	総所得金額等 Total net income, etc	申告納税額等 Income tax self-assessment, etc	所				
				営業等所得者 Business income earners				
				人員 Number of taxpayers	総所得金額等 Total net income, etc	申告納税額 Income tax self-assessment, etc		
	人 Person	百万円 Million yen	百万円 Million yen	人 Person	百万円 Million yen	百万円 Million yen		
平成14年分	2002	6,868,284	38,066,487	2,389,147	1,825,215	7,061,740	505,254	
15	2003	6,933,359	38,322,092	2,370,947	1,780,376	6,822,490	487,898	
16	2004	7,440,793	40,185,535	2,405,771	1,812,505	6,934,423	507,301	
17	2005	8,294,146	43,714,924	2,673,368	1,826,434	6,872,358	521,796	
18	2006	8,232,918	44,320,535	2,897,057	1,764,832	6,756,322	554,580	
19	2007	7,768,684	43,262,215	2,998,735	1,661,643	6,554,614	546,661	
確定申告 Final return		7,762,222	43,223,033	2,996,394	1,661,073	6,552,116	546,458	
修正申告 Amended return		6,835	40,390	2,525	586	2,536	230	
決定・増額更正 Determination or correction for increase		2	0	2	-	1	1	
減額更正 Correction for reduction		292	△ 897	△ 137	11	△ 22	△ 23	
更正請求 Request for correction		83	△ 312	△ 48	5	△ 16	△ 4	
異議申立決定等 Determination for request for reinvestigation		-	-	-	-	-	-	
計 Total	実 Actual	7,768,684	43,262,215	2,998,735	実 Actual	1,661,643	6,554,614	546,661
法第103条による税額 Amount of tax by Sec. 103 of Income Tax Law		23,991	-	14,022				
合計 Total		7,792,675	-	3,012,758				
過少申告加算税 Additional tax for understatement	内 included	15	-	-				
		15	-	1				
無申告加算税 additional tax for failure to file	内 included	183	-	-				
		190	-	18				
重加算税 additional tax for fraud case	内 included	-	-	-				
		-	-	-				
納税額総計 Total amount of tax		-	-	3,012,777				

調査対象等：平成19年分の申告所得税の納税者について、平成20年3月31日までの申告又は処理（更正、決定等）による課税実績を示したものである。

(注) 1 「人員」欄の「実」は実人員を示す。

2 加算税の「人員」欄は延人員を掲げ、内書は加算税の全額が異動したものを掲げた。

Subject of survey: With respect to the taxpayers of self-assessed income tax for 2007, the status of taxation by returns filed or cases processed (correction or determination) conducted by March 31, 2008 is shown.

Note: 1 "Actual" in the column of "Number of taxpayers" means actual number.

2 "Number of taxpayers" in the column of additional tax shows total number and the column of "included" shows the number of taxpayers for whom total amount of additional tax has changed.

得 者 別 内 訳 Breakdown by income earners						
農 業 所 得 者 Farm income earners			そ の 他 所 得 者 Other income earners			
人 員 Number of taxpayers	総所得金額等 Total net income , etc	申告納税額 Amount of self-assessment income tax	人 員 Number of taxpayers	総所得金額等 Total net income , etc	申告納税額 Amount of self-assessment income tax	
人 Person	百万円 Million yen	百万円 Million yen	人 Person	百万円 Million yen	百万円 Million yen	
133,184	500,335	22,435	4,909,885	30,504,412	1,861,458	
150,362	579,108	26,825	5,002,621	30,920,494	1,856,224	
138,474	524,163	25,335	5,489,814	32,726,949	1,873,135	
138,251	442,445	19,991	6,329,461	36,400,121	2,131,581	
139,356	437,300	21,699	6,328,730	37,126,914	2,320,778	
134,429	433,237	18,012	5,972,612	36,274,364	2,434,063	
134,337	432,905	17,994	5,966,812	36,238,012	2,431,942	
94	338	19	6,155	37,516	2,276	
-	-	-	2 △	0	1	
2 △	6 △	1	279 △	868 △	113	
-	- △	0	78 △	295 △	44	
-	-	-	-	-	-	
実 Actual	134,429	433,237	実 Actual	5,972,612	36,274,364	2,434,063

用語の説明： 1 総所得金額等とは、総所得金額（利子、配当、不動産、事業、給与、譲渡、一時、雑の各所得金額の合計）及び土地等に係る事業所得等の金額、分離譲渡、株式等に係る譲渡所得等の金額、山林、退職の各所得金額の合計額をいい、損益通算、純損失及び雑損失の繰越控除後の金額をいう。
 2 申告納税額とは、総所得金額等から所得控除した後の課税所得金額に、所定の税率を乗じて計算した税額から、税額控除、源泉徴収税額等を控除した後の納付すべき税額をいう。
 3 更正請求とは、納税義務者の申告をした課税標準又はこれに対する税額の計算に誤りがあったことにより納付すべき税額が過大であるとき等、一定の理由に限り、一定期間内に更正（改め直すこと）の請求をすることをいう。
 4 法第103条による税額とは、確定申告書の提出がないために、予定納税額が、年税額となった所得税額をいう。
 5 加算税とは、法定期限までに適正な申告がない場合において、その申告を怠った程度に応じて課する税であって一種の行政罰の性格を有するものをいう。

- (1) 過少申告加算税…… 期限内の申告が過少であった場合に課されるもの
 (2) 無申告加算税…… 申告が期限後になった場合に課されるもの
 (3) 重加算税…… 所得の計算において事実を隠ぺい又は仮装していた場合に、過少申告加算税又は無申告加算税に代えて課されるもの

Terminology: 1 Total net income , etc. means the sum of total net income (total of interest income, dividend income, real estate income, business income, capital gains, occasional income, and miscellaneous income), the amount of business income related to land , etc. , amount of capital gains for separate transfer and stocks, timber income, and retirement income, which is total income after deduction of carried-over of aggregation of profit and loss, net loss, and casualty loss.
 2 Amount of self-assessment income tax means the amount of tax to be paid, which is computed by deducting tax credit and amount of withholding income tax from the amount of tax or taxable income multiplied by tax rate .
 3 Request for correction means to request for correction by specified reasons within the limited period when the amount of tax to be paid is excessive because the tax base or the calculation on it in the returns filed by a taxpayer was incorrect.
 4 Amount of tax by Sec. 103 of Income Tax Law means the amount of income tax converted from estimated tax prepayment due to no filing of final returns.
 5 Additional tax means the tax imposed according to the degree of negligence when returns are not filed, which is in nature a penalty for administrative offence.
 (a) Additional tax for understatement
 It is imposed when self-assessment filed within the limited period was too small.
 (b) additional tax for failure to tax
 It is imposed when returns were filed after the limited period.
 (c) additional tax for fraud case
 It is imposed when facts were hidden or disguised in computing the income, instead of Additional tax for understatement or additional tax for failure to file.

(2) 既往年分の課税状況

Statistics of taxation in preceding years

区分 Type	平成18年分 2006			平成17年以前分 to 2005			計 Total		
	人員 Number of taxpayers	総所得等 Total net income, etc.	申告納税額等 Amount of self-assessment income tax	人員 Number of taxpayers	総所得等 Total net income, etc.	申告納税額等 Amount of self-assessment income tax	人員 Number of taxpayers	総所得等 Total net income, etc.	申告納税額等 Amount of self-assessment income tax
	人 Person	百万円 Million yen	百万円 Million yen	人 Person	百万円 Million yen	百万円 Million yen	人 Person	百万円 Million yen	百万円 Million yen
申告又は処理による増減差額 Increase and decrease by filing returns or cases processed	内 253,921 Included			内 70,690 Included			内 324,611 Included		
	528,752	1,239,747	77,268	195,677	645,846	74,899	724,429	1,885,593	152,167
Amount of increase and decrease in additional tax 加算税の増減差額	過少申告加算税 Additional tax for understatement	内 104,081 Included		内 64,788 Included			内 168,869 Included		
		104,572	-	3,665	65,565	-	3,948	170,137	-
	無申告加算税 additional tax for failure to file	内 95,112 Included		内 35,571 Included			内 130,683 Included		
		96,585	-	2,857	36,448	-	2,150	133,033	-
	重加算税 additional tax for fraud case	内 5,670 Included		内 20,542 Included			内 26,212 Included		
	5,711	-	2,430	20,733	-	8,780	26,444	-	
計 Subtotal	内 204,863 Included		内 120,901 Included			内 325,764 Included			
	206,868	-	8,951	122,746	-	14,878	329,614	-	23,830
合計 Total	-	-	86,219	-	-	89,778	-	-	175,997

調査対象等：平成18年分以前の申告所得税の納税者について、平成19年4月1日から平成20年3月31日までの間の申告又は処理（更正、決定等）による課税事績を示したものである。

（注） 「人員」欄はそれぞれ延人員を掲げ、内書は本税又は加算税の全額について異動を生じたものを掲げた。

Subject of survey: With respect to the taxpayers of self-assessed income tax before 2006, status of taxation by returns filed or cases processed (correction or determination) conducted between April 1, 2007 and March 31, 2008 is shown.

Note: "Number of taxpayers" in the column of additional tax shows total number and the column of "included" shows the number of taxpayers for whom total amount of principal tax and additional tax has changed.

(3) 免除状況

Statistics of exemption

区 分 Type	人 員 Number of taxpayers	総所得金額等 Total net income	軽減又は免除税額 Amount of tax reduced or exempted
租税特別措置法第25条《肉用牛の売却による農業所得の免税》の規定によるもの。 Exemption pursuant to Sec.25 (Tax exemption of farm income by selling beef cow) of Special Taxation Measures Law	人 Person 21,006	百万円 Million yen 41,959	百万円 Million yen 4,653
災害被害者に対する租税の減免、徴収猶予等に関する法律第2条《所得税の軽減免除》の規定によるもの。 Exemption or Reduction pursuant to the provisions of Sec. 2 (Exemption or Reduction of tax) of "Law of Exemption, or Reduction or Deferment of Taxes for those who Suffered from Disaster"	52	165	6
合 計 Total	21,058	42,124	4,658

調査対象等：平成19年分の所得税の確定申告により、所得税を軽減又は免除（軽減又は免除により納付税額がなくなった者を含む。）された者の実績を平成20年3月31日現在で示したものである。

Subject of survey: As of March 31, 2008, statistics of those whose income taxes were reduced or exempted by final returns (including those whose tax to pay became null due to exemption or reduction), is shown.

(4) 都道府県別の課税状況 (その1)

Statistics of taxation by prefectures (Part 1)

所得種類 Income type		所 得 者 別 内 訳					
		営 業 等 所 得 者			農 業 所 得 者		
		人 員 Number of taxpayers	総所得金額等 Total net income, etc.	申告納税額 Self-assessment income tax, etc.	人 員 Number of taxpayers	総所得金額等 Total net income, etc.	申告納税額 Amount of self- assessment income tax
		人 Person	百万円 Million yen	百万円 Million yen	人 Person	百万円 Million yen	百万円 Million yen
札幌 Sapporo	北海道 Hokkaido	54,196	208,683	18,029	15,177	70,367	2,891
仙台 Sendai	青森 Aomori	14,061	56,795	5,793	5,045	13,690	398
	岩手 Iwate	14,528	56,143	5,123	2,503	6,850	213
	宮城 Miyagi	24,575	96,215	8,771	2,417	7,367	236
	秋田 Akita	11,739	43,233	3,870	2,921	8,286	256
	山形 Yamagata	13,863	47,127	3,607	3,470	9,889	269
	福島 Fukushima	23,120	77,630	5,246	4,007	10,794	323
	計 Total	101,886	377,142	32,410	20,363	56,876	1,695
関東信越 Kanto Shinetsu	茨城 Ibaraki	36,619	130,874	9,837	6,798	23,849	1,190
	栃木 Tochigi	25,049	87,487	6,133	4,322	14,866	689
	群馬 Gunma	26,287	89,458	6,213	4,046	13,070	609
	埼玉 Saitama	95,067	339,206	24,031	3,407	9,893	434
	新潟 Niigata	27,495	97,803	7,172	3,093	8,640	291
	長野 Nagano	26,854	91,738	6,062	5,719	18,221	891
	計 Total	237,371	836,564	59,449	27,385	88,539	4,104
東京 Tokyo	千葉 Chiba	71,262	280,845	23,352	6,292	19,125	691
	東京 Tokyo	195,819	1,012,816	103,259	696	2,114	126
	神奈川 Kanagawa	103,449	438,285	38,244	1,395	4,501	224
	山梨 Yamanashi	14,325	49,003	3,280	3,066	7,315	215
	計 Total	384,855	1,780,949	168,136	11,449	33,054	1,256
金沢 Kanazawa	富山 Toyama	16,098	62,421	4,799	992	2,365	84
	石川 Ishikawa	18,030	66,110	4,917	784	2,292	98
	福井 Fukui	13,249	44,874	2,913	713	1,713	60
	計 Total	47,377	173,405	12,629	2,489	6,370	242
名古屋 Nagoya	岐阜 Gifu	34,687	128,505	9,875	1,543	5,267	301
	静岡 Shizuoka	64,210	250,026	19,316	5,121	15,029	594
	愛知 Aichi	107,897	473,886	43,277	5,792	21,387	1,295
	三重 Mie	27,999	112,562	9,594	1,231	4,190	299
	計 Total	234,793	964,979	82,062	13,687	45,874	2,489
大阪 Osaka	滋賀 Shiga	16,705	65,713	5,290	758	2,353	111
	京都 Kyoto	34,652	132,080	10,593	949	2,928	138
	大阪 Osaka	133,518	493,133	39,083	852	2,506	97
	兵庫 Hyogo	68,438	294,686	28,257	1,695	4,548	158
	奈良 Nara	15,445	60,969	4,961	685	2,196	80
	和歌山 Wakayama	15,533	57,011	4,566	2,709	7,658	244
	計 Total	284,291	1,103,592	92,750	7,648	22,189	830
広島 Hiroshima	鳥取 Tottori	6,485	21,785	1,548	1,236	3,295	118
	島根 Shimane	10,369	35,810	2,466	678	1,614	50
	岡山 Okayama	22,514	78,412	4,908	1,483	3,819	168
	広島 Hiroshima	38,157	146,903	11,716	1,281	3,046	99
	山口 Yamaguchi	22,074	78,664	5,668	869	2,072	89
	計 Total	99,599	361,573	26,306	5,547	13,847	524
高松 Takamatsu	徳島 Tokushima	8,460	26,862	1,730	1,821	5,596	195
	香川 Kagawa	12,040	41,634	2,657	1,381	3,605	122
	愛媛 Ehime	16,384	54,836	3,483	2,312	5,263	141
	高知 Kochi	9,598	31,556	2,160	2,668	9,447	630
	計 Total	46,482	154,888	10,030	8,182	23,911	1,088
福岡 Fukuoka	福岡 Fukuoka	62,369	228,167	18,078	3,801	11,899	423
	佐賀 Saga	11,536	45,309	3,302	2,123	6,718	282
	長崎 Nagasaki	18,803	63,056	4,744	1,612	5,023	216
	計 Total	92,708	336,532	26,123	7,536	23,640	921
熊本 Kumamoto	熊本 Kumamoto	19,798	68,019	4,999	5,671	20,336	766
	大分 Oita	14,061	46,541	3,149	1,432	3,816	119
	宮崎 Miyazaki	14,858	48,521	3,674	3,590	12,972	656
	鹿児島 Kagoshima	19,164	59,942	4,031	3,570	9,976	381
	計 Total	67,881	223,024	15,854	14,263	47,100	1,923
沖縄 Okinawa	沖縄 Okinawa	10,204	33,281	2,882	703	1,470	49
全国計 Grandtotal		1,661,643	6,554,614	546,661	134,429	433,237	18,012

(注) この表は「(1)申告及び処理の状況」を都道府県別に示したものである。

Note: This table shows "(1) Statistics of filing returns and cases processed" by prefectures.

Breakdown by income earners			所得種類 Income type		
その他所得者 Other income earners			国税局・都道府県 Regional Taxation Bureau/Prefecture		
人員 Number of taxpayers	総所得金額等 Total net income, etc.	申告納税額 Amount of self- assessment income tax			
人 Person	百万円 Million yen	百万円 Million yen			
210,577	963,298	47,707	北海道 Hokkaido		札幌 Sapporo
47,067	193,199	8,671	青森 Aomori		仙台 Sendai
60,247	220,788	8,877	岩手 Iwate		
101,421	479,221	26,266	宮城 Miyagi		
44,821	171,101	6,285	秋田 Akita		
51,402	201,147	8,101	山形 Yamagata		
86,829	355,830	15,281	福島 Fukushima		
391,787	1,621,286	73,481	計 Total		
118,980	584,408	30,606	茨城 Ibaraki		関東信越 Kanto Shinetsu
82,467	432,695	22,880	栃木 Tochigi		
88,064	445,083	23,486	群馬 Gunma		
344,922	2,017,285	141,699	埼玉 Saitama		
104,215	468,846	21,711	新潟 Niigata		
111,275	485,602	22,141	長野 Nagano		
849,923	4,433,919	262,523	計 Total		
285,069	1,693,215	107,950	千葉 Chiba		東京 Tokyo
844,628	8,122,408	742,800	東京 Tokyo		
472,890	3,216,989	237,397	神奈川 Kanagawa		
40,372	189,195	9,347	山梨 Yamanashi		
1,642,959	13,221,807	1,097,493	計 Total		
52,458	231,415	9,897	富山 Toyama		金沢 Kanazawa
52,852	267,953	13,649	石川 Ishikawa		
37,906	186,728	8,782	福井 Fukui		
143,216	686,096	32,329	計 Total		
102,451	521,719	26,526	岐阜 Gifu		名古屋 Nagoya
207,057	1,087,000	64,245	静岡 Shizuoka		
388,502	2,550,458	166,341	愛知 Aichi		
81,325	395,792	19,440	三重 Mie		
779,335	4,554,969	276,552	計 Total		
60,405	315,920	16,784	滋賀 Shiga		大阪 Osaka
119,570	729,138	46,702	京都 Kyoto		
360,450	2,376,409	166,971	大阪 Osaka		
235,734	1,487,465	94,645	兵庫 Hyogo		
60,454	368,177	20,783	奈良 Nara		
35,783	182,153	9,888	和歌山 Wakayama		
872,396	5,459,260	355,772	計 Total		
24,667	99,046	4,033	鳥取 Tottori		広島 Hiroshima
34,792	132,281	5,201	島根 Shimane		
89,013	442,999	22,687	岡山 Okayama		
156,075	769,665	41,997	広島 Hiroshima		
74,688	306,129	12,585	山口 Yamaguchi		
379,235	1,750,121	86,503	計 Total		
27,731	153,801	8,558	徳島 Tokushima		高松 Takamatsu
46,672	229,985	11,960	香川 Kagawa		
55,206	286,740	15,734	愛媛 Ehime		
28,374	134,396	6,985	高知 Kochi		
157,983	804,922	43,236	計 Total		
188,667	1,090,993	68,016	福岡 Fukuoka		福岡 Fukuoka
35,037	143,748	6,002	佐賀 Saga		
57,415	254,746	12,877	長崎 Nagasaki		
281,119	1,489,487	86,895	計 Total		
66,944	331,464	17,710	熊本 Kumamoto		熊本 Kumamoto
44,175	209,237	10,167	大分 Oita		
41,367	186,260	9,239	宮崎 Miyazaki		
63,199	291,909	13,534	鹿児島 Kagoshima		
215,685	1,018,871	50,650	計 Total		
48,397	270,328	20,921	沖縄 Okinawa		沖縄 Okinawa
5,972,612	36,274,364	2,434,063	全国計 Grandtotal		

(4) 都道府県別の課税状況 (その2)

Statistics of taxation by prefectures (Part 2)

区 分 Type		合 計 Total				
		人 員 Number of taxpayers	総所得金額等 Total net income, etc.	申告納税額 Amount of self- assessment income tax	対前年増減 Compared to the previous year	伸び率 Growth rate
国税局・都道府県 Regional Taxation Bureau / Prefecture		人 Person	百万円 Million yen	百万円 Million yen	百万円 Million yen	%
札幌 Sapporo	北海道 Hokkaido	279,950	1,242,349	68,626	△ 1,608	△ 2.3
仙台 Sendai	青森 Aomori	66,173	263,684	14,861	△ 80	△ 0.5
	岩手 Iwate	77,278	283,781	14,212	△ 290	△ 2.0
	宮城 Miyagi	128,413	582,803	35,273	△ 3,059	△ 8.0
	秋田 Akita	59,481	222,620	10,411	△ 350	△ 3.3
	山形 Yamagata	68,735	258,163	11,978	△ 1,368	△ 10.3
	福島 Fukushima	113,956	444,254	20,850	△ 1,594	△ 7.1
	計 Total	514,036	2,055,304	107,585	△ 6,741	△ 5.9
関東信越 Kanto Shinetsu	茨城 Ibaraki	162,397	739,131	41,633	△ 2,870	△ 6.4
	栃木 Tochigi	111,838	535,047	29,702	△ 1,063	△ 3.5
	群馬 Gunma	118,397	547,610	30,308	△ 710	△ 2.3
	埼玉 Saitama	443,396	2,366,384	166,163	1,613	1.0
	新潟 Niigata	134,803	575,289	29,174	△ 2,278	△ 7.2
	長野 Nagano	143,848	595,560	29,094	△ 379	△ 1.3
	計 Total	1,114,679	5,359,023	326,076	△ 5,685	△ 1.7
東京 Tokyo	千葉 Chiba	362,623	1,993,184	131,993	1,882	1.4
	東京 Tokyo	1,041,143	9,137,337	846,186	91,101	12.1
	神奈川 Kanagawa	577,734	3,659,776	275,864	12,406	4.7
	山梨 Yamanashi	57,763	245,513	12,842	△ 1,007	△ 7.3
	計 Total	2,039,263	15,035,811	1,266,885	104,381	9.0
金沢 Kanazawa	富山 Toyama	69,548	296,201	14,780	△ 1,538	△ 9.4
	石川 Ishikawa	71,666	336,356	18,664	△ 922	△ 4.7
	福井 Fukui	51,868	233,315	11,755	△ 412	△ 3.4
	計 Total	193,082	865,871	45,200	△ 2,871	△ 6.0
名古屋 Nagoya	岐阜 Gifu	138,681	655,492	36,702	182	0.5
	静岡 Shizuoka	276,388	1,352,056	84,155	993	1.2
	愛知 Aichi	502,191	3,045,731	210,913	8,328	4.1
	三重 Mie	110,555	512,543	29,333	216	0.7
	計 Total	1,027,815	5,565,821	361,104	9,721	2.8
大阪 Osaka	滋賀 Shiga	77,868	383,986	22,186	△ 6,401	△ 22.4
	京都 Kyoto	155,171	864,146	57,433	1,776	3.2
	大阪 Osaka	494,820	2,872,047	206,151	3,781	1.9
	兵庫 Hyogo	305,867	1,786,699	123,060	6,259	5.4
	奈良 Nara	76,584	431,342	25,824	△ 188	△ 0.7
	和歌山 Wakayama	54,025	246,821	14,698	△ 519	△ 3.4
	計 Total	1,164,335	6,585,042	449,352	4,709	1.1
広島 Hiroshima	鳥取 Tottori	32,388	124,126	5,700	△ 342	△ 5.7
	島根 Shimane	45,839	169,705	7,717	△ 771	△ 9.1
	岡山 Okayama	113,010	525,230	27,764	489	1.8
	広島 Hiroshima	195,513	919,615	53,812	1,237	2.4
	山口 Yamaguchi	97,631	386,864	18,341	△ 2,025	△ 9.9
	計 Total	484,381	2,125,541	113,334	△ 1,411	△ 1.2
高松 Takamatsu	徳島 Tokushima	38,012	186,259	10,482	△ 690	△ 6.2
	香川 Kagawa	60,093	275,224	14,738	136	0.9
	愛媛 Ehime	73,902	346,839	19,357	△ 960	△ 4.7
	高知 Kochi	40,640	175,399	9,776	△ 314	△ 3.1
	計 Total	212,647	983,722	54,354	△ 1,827	△ 3.3
福岡 Fukuoka	福岡 Fukuoka	254,837	1,331,059	86,517	2,586	3.1
	佐賀 Saga	48,696	195,775	9,586	△ 658	△ 6.4
	長崎 Nagasaki	77,830	322,824	17,837	1,786	11.1
	計 Total	381,363	1,849,659	113,940	3,715	3.4
熊本 Kumamoto	熊本 Kumamoto	92,413	419,819	23,475	1,185	5.3
	大分 Oita	59,668	259,594	13,436	3	0.0
	宮崎 Miyazaki	59,815	247,754	13,569	△ 300	△ 2.2
	鹿児島 Kagoshima	85,933	361,827	17,947	△ 879	△ 4.7
	計 Total	297,829	1,288,994	68,427	9	0.0
沖縄 Okinawa	沖縄 Okinawa	59,304	305,079	23,853	△ 711	△ 2.9
全 国 計 Grandtotal		7,768,684	43,262,215	2,998,735	101,678	3.5

(注) この表は「(1)申告及び処理の状況」を都道府県別に示したものである。

Note: This table shows "(1) Statistics of filing returns and cases processed" by prefectures.

2 - 2 所得階級別人員 Number of Taxpayers by Income Range

(1) 所得階級別人員

(単位：人)
(In person)

Number of income earners by income range

区 分 Type	申告納税者数 Number of taxpayers by final returns	営業等所得者 Business income earners	農業所得者 Farm income earners	その他所得者 Other income earners	譲渡所得 を有する者	うち短期譲渡所 得を有する者	山林所得 を有する者	
					Capital gains	Those who have short period capital gains	Forestry income	
70万円以下 Less than 0.7 million yen	242,742	77,899	3,981	160,862	31,188	6,947	1,276	
100 " 1	390,499	121,370	8,510	260,619	12,027	1,586	380	
150 " 1.5	951,198	230,297	17,049	703,852	15,660	1,824	393	
200 " 2	1,104,562	229,646	16,626	858,290	14,351	1,269	230	
250 " 2.5	952,249	208,055	15,527	728,667	12,006	941	147	
300 " 3	639,243	173,148	14,263	451,832	11,157	708	113	
400 " 4	850,498	233,097	22,119	595,282	18,463	967	115	
500 " 5	561,957	129,372	14,522	418,063	15,689	919	64	
600 " 6	395,575	71,457	8,594	315,524	12,779	477	53	
700 " 7	299,988	41,962	5,097	252,929	10,974	459	28	
800 " 8	225,141	25,543	2,977	196,621	9,658	312	22	
1,000 " 10	302,305	30,178	2,881	269,246	16,767	459	23	
1,200 " 12	193,365	17,311	1,119	174,935	12,769	355	14	
1,500 " 15	188,951	17,752	647	170,552	14,810	377	14	
2,000 " 20	178,269	18,441	333	159,495	16,597	421	9	
3,000 " 30	143,173	16,892	141	126,140	18,905	453	5	
5,000 " 50	88,651	11,953	28	76,670	15,566	449	6	
1億円 " Less than 0.1 billion yen	43,261	5,688	11	37,562	10,773	327	5	
2億円 " 0.2	11,851	1,235	4	10,612	3,824	159	1	
5億円 " 0.5	3,994	299	-	3,695	1,394	62	-	
10億円 " 1	812	37	-	775	248	11	-	
20億円 " 2	268	7	-	261	72	6	-	
50億円 " 5	95	3	-	92	14	2	-	
100億円 " 10	28	1	-	27	2	-	-	
100億円 超 Over 10 billion yen	9	-	-	9	-	-	-	
合 計 Total	内 Included	6,985			外 Excluding	24,150	外 Excluding	69
		7,768,684	1,661,643	134,429	5,972,612	275,693	19,490	2,898

調査対象等：平成19年分の申告所得税の納税者について、平成20年3月31日現在の総所得金額等により階級区分して、その分布を示したものである。

- (注) 1 「申告納税者数」の合計欄の内書は、「変動所得及び臨時所得の平均課税」の適用を受けた者を掲げた。
 2 「譲渡所得」及び「山林所得」欄の人員は、「申告納税者数」欄に掲げた者のうち、譲渡所得（「株式等の譲渡所得等」を除く。）又は山林所得を有する者について、その譲渡所得又は山林所得だけについて所得金額を階級区分して再掲した。
 なお、外書は、譲渡所得又は山林所得が損失である者を掲げた。

用語の説明：1 総所得金額等とは、総所得金額（利子、配当、不動産、事業、給与、譲渡、一時、雑の各所得金額の合計）及び土地等に係る事業所得等の金額、分離譲渡所得、株式等に係る譲渡所得等、先物取引に係る雑所得等、山林所得、退職所得の各金額の合計額をいい、損益通算、純損失及び雑損失の繰越控除後の金額をいう。

- 2 変動所得及び臨時所得の平均課税とは、所得税の納税義務者に変動所得（漁獲から生ずる所得、原稿又は作曲の報酬、著作権の使用料による所得）又は臨時所得（職業野球選手の契約金等で臨時に発生する所得）がある場合の税額計算上の特別な方法である。変動所得の金額は、年により著しく変動しがちであり、臨時所得の金額は数年間分に見合う所得の金額が特定の時期に一括して支払われる性質のものであるため、これらの所得は、毎年ほぼ平均して所得の発生する者と比較すると累進税率の関係から税負担に不均衡が生ずる。この面を調整するため一定の条件に該当する変動所得又は臨時所得を有する納税義務者については、その納税義務者の選択により、特別な税額の計算が認められている。

Subject of survey: With respect to the taxpayers of self-assessment income tax for 2007, statistics of distribution by range classified by total net income as of March 31, 2008 is shown.

Note: 1 "Included" in the column of "Number of taxpayers by final returns" shows the number of taxpayers for whom "Averaging taxation on fluctuating income and temporary income" was applied.

- 2 Number of taxpayers in the column of "Capital gains" and "Forestry income" shows the number of those who are listed in the column of "Total net income, etc." and who have capital gains or timber income. Amount of income only for capital gains or timber income is classified.
 "Excluding" shows the number of those for whom capital gains or timber income was loss.

Terminology: 1 Total net income, etc. means the sum of total net income (total of interest income, dividend income, real estate income, business income, capital gains, occasional income, and miscellaneous income), the amount of business income related to land, etc., amount of capital gains for the separate transfer and stocks, miscellaneous income etc. that lie forward business, timber income, and retirement income, which is the total income after the deduction of the carried-over aggregation of profit and loss, net loss, and casualty loss.

- 2 "Averaging taxation on fluctuating income and temporary income" means a special method of computation of amount of income tax for taxpayers who have fluctuating income (such as income from fishing, remuneration for writing or music composition, and royalties for copyright) or temporary income (such as contract money for baseball players). The amount of fluctuating income tends to fluctuate heavily by year and the amount of temporary income is in nature lump sum money which covers income for several years. These income earners suffer unfair burden of tax due to progressive tax rate compared to those who earn rather stable income every year. To adjust this problem, the taxpayers who have fluctuating income or temporary income to meet a certain condition, can choose a special computing system of tax.)

(2) 所得階級別人員の累年比較

(単位：人)
(In person)

Yearly comparison of numbers of income earners by income range

区 分 Type	営 業 等 所 得 者 Business income earners			農 業 所 得 者 Farm income earners			そ の 他 所 得 者 Other income earners		
	平成17年分 2005	18 2006	19 2007	平成17年分 2005	18 2006	19 2007	平成17年分 2005	18 2006	19 2007
70万円以下 Less than 0.7 million yen	86,076	84,222	77,899	4,690	4,755	3,981	176,233	170,533	160,862
100 " 1	135,806	132,267	121,370	9,154	9,597	8,510	271,528	271,121	260,619
150 " 1.5	255,816	246,613	230,297	18,506	18,795	17,049	716,208	729,024	703,852
200 " 2	254,307	243,136	229,646	17,340	17,777	16,626	893,479	899,113	858,290
250 " 2.5	233,077	222,326	208,055	15,737	15,923	15,527	816,322	803,454	728,667
300 " 3	193,447	184,391	173,148	14,110	14,364	14,263	512,902	512,049	451,832
400 " 4	261,631	250,313	233,097	22,122	22,116	22,119	654,073	659,874	595,282
500 " 5	143,212	138,707	129,372	14,225	14,314	14,522	438,925	442,409	418,063
600 " 6	76,649	75,699	71,457	8,418	8,507	8,594	330,798	330,248	315,524
700 " 7	43,562	42,892	41,962	5,144	4,884	5,097	266,901	261,793	252,929
800 " 8	26,804	26,388	25,543	3,160	3,010	2,977	209,327	204,358	196,621
1,000 " 10	29,857	30,209	30,178	3,038	2,997	2,881	283,557	277,944	269,246
1,200 " 12	16,586	17,269	17,311	1,344	1,205	1,119	181,670	178,885	174,935
1,500 " 15	16,468	17,234	17,752	712	675	647	176,475	174,546	170,552
2,000 " 20	17,714	17,969	18,441	375	304	333	159,588	160,908	159,495
3,000 " 30	16,477	16,033	16,892	114	102	141	122,148	125,458	126,140
5,000 " 50	11,764	11,993	11,953	46	24	28	72,912	75,810	76,670
5,000万円超 Over 50 million yen	7,181	7,171	7,270	16	7	15	46,415	51,203	53,033
合 計 Total	1,826,434	1,764,832	1,661,643	138,251	139,356	134,429	6,329,461	6,328,730	5,972,612

区 分 Type	計 Total			譲渡所得 Capital gain		
	平成17年分 2005	18 2006	19 2007	平成17年分 2005	18 2006	19 2007
70万円以下 Less than 0.7 million yen	266,999	259,510	242,742	33,235	33,511	31,188
100 " 1	416,488	412,985	390,499	13,629	13,350	12,027
150 " 1.5	990,530	994,432	951,198	16,780	16,954	15,660
200 " 2	1,165,126	1,160,026	1,104,562	15,713	15,795	14,351
250 " 2.5	1,065,136	1,041,703	952,249	12,812	12,906	12,006
300 " 3	720,459	710,804	639,243	12,053	12,272	11,157
400 " 4	937,826	932,303	850,498	19,298	19,724	18,463
500 " 5	596,362	595,430	561,957	16,498	17,116	15,689
600 " 6	415,865	414,454	395,575	13,066	13,491	12,779
700 " 7	315,607	309,569	299,988	12,066	11,739	10,974
800 " 8	239,291	233,756	225,141	9,849	10,322	9,658
1,000 " 10	316,452	311,150	302,305	17,582	17,752	16,767
1,200 " 12	199,600	197,359	193,365	13,073	13,220	12,769
1,500 " 15	193,655	192,455	188,951	15,017	15,609	14,810
2,000 " 20	177,677	179,181	178,269	16,631	17,579	16,597
3,000 " 30	138,739	141,593	143,173	17,888	19,065	18,905
5,000 " 50	84,722	87,827	88,651	14,382	15,416	15,566
5,000万円超 Over 50 million yen	53,612	58,381	60,318	12,712	15,298	16,327
合 計 Total	8,294,146	8,232,918	7,768,684	282,284	291,119	275,693

(注) この表は、「(1)所得階級別人員」を累年比較で示したものである。

Note: This table shows " (1) Number of income earners by income range" by yearly composition.

(3) 青色申告者
Taxpayers filing blue returns

(単位：人)
(In person)

区 分 Type	営業等所得者 Business income earners	農業所得者 Farm income earners	その他所得者 Other income earners	計 Total
70万円以下 Less than 0.7 million yen	26,661	701	16,355	43,717
100 " 1	51,871	1,990	31,835	85,696
150 " 1.5	108,602	5,681	78,329	192,612
200 " 2	114,379	7,288	92,070	213,737
250 " 2.5	106,995	8,143	95,797	210,935
300 " 3	93,267	8,323	90,810	192,400
400 " 4	135,651	14,477	158,665	308,793
500 " 5	83,567	10,571	133,741	227,879
600 " 6	50,851	6,602	106,714	164,167
700 " 7	31,654	4,140	86,531	122,325
800 " 8	20,092	2,497	69,444	92,033
1,000 " 10	24,602	2,468	99,143	126,213
1,200 " 12	14,557	995	65,492	81,044
1,500 " 15	15,418	580	62,040	78,038
2,000 " 20	16,332	288	57,809	74,429
3,000 " 30	15,568	125	50,146	65,839
5,000 " 50	11,304	25	33,626	44,955
1億円 " Less than 0.1 billion yen	5,345	6	17,198	22,549
2億円 " 0.2	1,134	1	4,899	6,034
5億円 " 0.5	274	-	1,720	1,994
10億円 " 1	30	-	355	385
20億円 " 2	7	-	119	126
50億円 " 5	3	-	31	34
100億円 " 10	-	-	11	11
100億円 超 Over 10 billion yen	-	-	4	4
合 計 Total	928,164	74,901	1,352,884	2,355,949

調査対象等：平成19年分の申告所得税の納税者のうち、青色申告者について、平成20年3月31日現在の総所得金額等により階級区分して、それぞれの分布状況を示したものである。

用語の説明：青色申告とは、納税義務者が一定の帳簿に正確な記帳をして、これに基づいた正確な申告と完全な納税をすることを目的として設けられている制度である。青色申告が認められているのは事業所得、不動産所得及び山林所得であり、青色申告をした者には税務計算上種々の特典がある。

Subject of survey: With respect to the taxpayers of self-assessment income tax for 2007 who filed blue returns, statistics of distribution by range classified by total net income as of March 31, 2008 is shown.

Terminology: Blue return means a system which was established in order to enable taxpayers to make an entry correctly in a specified book and to pay tax fully. Those who are admitted to use blue returns are operating income earners, rental income earners and timber income earners. Those who filed blue returns are given various benefits in the calculation of tax.

(4) 都道府県別の人員 (その1)
Number of taxpayers by prefectures (Part 1)

区分 Type			営業等所得者									
			70万円以下 Less than 0.7 million yen	100万円以下 Less than 1 million yen	150万円以下 Less than 1.5 million yen	200万円以下 Less than 2 million yen	250万円以下 Less than 2.5 million yen	300万円以下 Less than 3 million yen	400万円以下 Less than 4 million yen	500万円以下 Less than 5 million yen	600万円以下 Less than 6 million yen	700万円以下 Less than 7 million yen
国税局・都道府県 Regional Taxation Bureau / Prefecture												
札幌 Sapporo	北海道 Hokkaido		3,681	4,340	7,816	7,459	6,333	5,107	6,873	3,740	2,223	1,316
仙台 Sendai	青森 Aomori		919	1,293	2,167	2,045	1,535	1,269	1,766	988	543	332
	岩手 Iwate		932	1,259	2,140	2,050	1,718	1,423	1,903	1,015	577	355
	宮城 Miyagi		1,226	1,993	3,475	3,551	3,059	2,482	3,362	1,802	955	610
	秋田 Akita		927	1,164	1,832	1,630	1,370	1,092	1,443	746	397	259
	山形 Yamagata		872	1,260	2,213	2,103	1,741	1,450	1,716	903	437	291
	福島 Fukushima		1,247	1,932	3,351	3,396	3,049	2,466	3,181	1,599	881	516
	計 Total		6,123	8,901	15,178	14,775	12,472	10,182	13,371	7,053	3,790	2,363
関東信越 Kanto Shinetsu	茨城 Ibaraki		1,750	2,706	5,227	5,004	4,698	3,901	5,262	2,990	1,592	871
	栃木 Tochigi		1,227	1,828	3,533	3,579	3,344	2,692	3,672	1,915	1,005	549
	群馬 Gunma		1,158	2,066	3,912	3,956	3,502	2,751	3,737	1,926	1,024	532
	埼玉 Saitama		4,054	6,281	12,552	13,094	12,260	10,610	14,647	8,262	4,386	2,345
	新潟 Niigata		1,303	2,156	3,955	3,837	3,523	2,891	3,837	2,101	1,099	692
	長野 Nagano		1,176	1,947	3,874	3,896	3,588	3,114	3,815	2,021	1,025	580
	計 Total		10,668	16,984	33,053	33,366	30,915	25,959	34,970	19,215	10,131	5,569
東京 Tokyo	千葉 Chiba		3,170	4,717	9,302	9,586	8,797	7,672	10,685	6,125	3,354	1,952
	東京 Tokyo		8,244	13,186	24,826	25,106	23,802	20,310	27,760	15,254	8,592	5,113
	神奈川 Kanagawa		3,976	6,675	12,475	13,072	12,353	11,005	15,933	9,341	5,339	3,034
	山梨 Yamanashi		742	1,234	2,133	1,997	1,875	1,424	1,879	1,031	622	320
	計 Total		16,132	25,812	48,736	49,761	46,827	40,411	56,257	31,751	17,907	10,419
金沢 Kanazawa	富山 Toyama		592	1,008	2,025	2,107	2,006	1,830	2,445	1,463	798	479
	石川 Ishikawa		659	1,142	2,413	2,584	2,405	2,038	2,746	1,502	800	468
	福井 Fukui		533	926	1,748	1,875	1,809	1,530	2,051	1,097	526	335
	計 Total		1,784	3,076	6,186	6,566	6,220	5,398	7,242	4,062	2,124	1,282
名古屋 Nagoya	岐阜 Gifu		1,484	2,305	4,518	4,562	4,253	3,905	5,340	3,066	1,656	982
	静岡 Shizuoka		2,273	4,026	7,791	7,906	7,666	6,869	10,389	6,254	3,455	1,988
	愛知 Aichi		3,732	5,955	12,257	12,956	12,897	11,655	17,514	10,563	5,868	3,463
	三重 Mie		953	1,763	3,485	3,671	3,603	3,098	4,374	2,459	1,347	790
	計 Total		8,442	14,049	28,051	29,095	28,419	25,527	37,617	22,342	12,326	7,223
大阪 Osaka	滋賀 Shiga		621	1,091	2,119	2,226	2,043	1,782	2,569	1,429	818	458
	京都 Kyoto		1,573	2,665	5,044	4,970	4,377	3,491	4,520	2,507	1,430	818
	大阪 Osaka		7,092	11,044	21,380	20,443	17,296	12,828	15,902	8,302	4,735	3,057
	兵庫 Hyogo		2,880	4,708	9,608	9,768	8,858	6,980	8,896	4,976	2,824	1,713
	奈良 Nara		617	1,121	2,384	2,329	1,990	1,573	1,961	1,098	616	360
	和歌山 Wakayama		769	1,198	2,466	2,344	1,972	1,608	1,911	1,002	590	333
	計 Total		13,552	21,827	43,001	42,080	36,536	28,262	35,759	19,314	11,013	6,739
広島 Hiroshima	鳥取 Tottori		338	595	983	1,035	840	654	824	391	229	143
	島根 Shimane		446	723	1,505	1,460	1,326	1,159	1,574	828	407	247
	岡山 Okayama		948	1,538	3,044	3,148	2,989	2,518	3,452	1,815	938	545
	広島 Hiroshima		1,777	2,627	5,070	5,293	4,927	4,190	5,563	2,991	1,620	939
	山口 Yamaguchi		1,002	1,636	2,951	2,992	2,777	2,424	3,332	1,776	964	541
	計 Total		4,511	7,119	13,553	13,928	12,859	10,945	14,745	7,801	4,158	2,415
高松 Takamatsu	徳島 Tokushima		411	756	1,463	1,421	1,162	838	978	486	258	135
	香川 Kagawa		553	874	1,736	1,780	1,583	1,349	1,678	897	495	253
	愛媛 Ehime		713	1,312	2,464	2,407	2,240	1,704	2,207	1,129	600	393
	高知 Kochi		583	883	1,607	1,521	1,231	891	1,127	554	324	202
	計 Total		2,260	3,825	7,270	7,129	6,216	4,782	5,990	3,066	1,677	983
福岡 Fukuoka	福岡 Fukuoka		3,554	5,404	10,016	9,191	7,912	6,059	7,421	4,153	2,327	1,355
	佐賀 Saga		497	837	1,490	1,518	1,331	1,145	1,595	960	569	382
	長崎 Nagasaki		1,169	1,881	3,046	2,802	2,288	1,837	2,191	1,180	662	415
	計 Total		5,220	8,122	14,552	13,511	11,531	9,041	11,207	6,293	3,558	2,152
熊本 Kumamoto	熊本 Kumamoto		1,054	1,745	3,164	3,023	2,558	2,021	2,446	1,294	687	384
	大分 Oita		795	1,263	2,212	2,114	1,857	1,405	1,797	910	496	284
	宮崎 Miyazaki		908	1,434	2,524	2,446	1,847	1,376	1,693	898	473	285
	鹿児島 Kagoshima		1,208	1,754	3,255	3,009	2,480	1,947	2,260	1,150	609	370
	計 Total		3,965	6,196	11,115	10,592	8,742	6,749	8,196	4,252	2,265	1,323
沖縄 Okinawa	沖縄 Okinawa		1,561	1,119	1,746	1,384	985	785	870	483	285	178
全国計 Grandtotal			77,899	121,370	230,297	229,646	208,055	173,148	233,097	129,372	71,457	41,962

(注) この表は、「(1) 所得階級別人員」を都道府県別に示したものである。

Note: This table shows " (1) Number of income earners by income range " by prefectures.

(単位：人)
(In person)

Business income earners									区 分 Type	国税局・都道府県 Regional Taxation Bureau / Prefecture	
800万円 以下 Less than 8 million yen	1,000万円 以下 Less than 10 million yen	1,200万円 以下 Less than 12 million yen	1,500万円 以下 Less than 15 million yen	2,000万円 以下 Less than 20 million yen	3,000万円 以下 Less than 30 million yen	5,000万円 以下 Less than 50 million yen	5,000万円 超 Over 50 million yen	合 計 Total			
904	1,123	688	690	600	741	395	167	54,196	北海道 Hokkaido	札幌 Sapporo	
221	230	125	142	112	137	125	112	14,061	青森 Aomori	仙台 Sendai	
187	233	124	147	122	149	102	92	14,528	岩手 Iwate		
375	419	222	253	259	230	168	134	24,575	宮城 Miyagi		
131	173	75	100	120	121	86	73	11,739	秋田 Akita		
168	164	87	82	114	107	97	58	13,863	山形 Yamagata		
302	325	180	182	181	144	130	58	23,120	福島 Fukushima		
1,384	1,544	813	906	908	888	708	527	101,886	計 Total		
532	557	334	332	289	257	197	120	36,619	茨城 Ibaraki	関東信越 Kanto Shinetsu	
334	369	191	208	213	177	133	80	25,049	栃木 Tochigi		
300	385	202	226	223	176	144	67	26,287	群馬 Gunma		
1,353	1,498	863	768	744	620	479	251	95,067	埼玉 Saitama		
408	495	249	256	261	190	174	68	27,495	新潟 Niigata		
351	397	229	242	224	193	125	57	26,854	長野 Nagano		
3,278	3,701	2,068	2,032	1,954	1,613	1,252	643	237,371	計 Total		
1,084	1,283	664	681	772	679	463	276	71,262	千葉 Chiba	東京 Tokyo	
3,195	4,083	2,685	2,915	3,429	3,218	2,179	1,922	195,819	東京 Tokyo		
1,887	2,178	1,132	1,218	1,287	1,174	878	492	103,449	神奈川 Kanagawa		
202	270	137	131	125	100	76	27	14,325	山梨 Yamanashi		
6,368	7,814	4,618	4,945	5,613	5,171	3,596	2,717	384,855	計 Total		
280	300	157	127	141	152	133	55	16,098	富山 Toyama	金沢 Kanazawa	
252	287	157	159	153	126	104	35	18,030	石川 Ishikawa		
187	205	100	91	82	74	51	29	13,249	福井 Fukui		
719	792	414	377	376	352	288	119	47,377	計 Total		
552	622	321	304	249	272	181	115	34,687	岐阜 Gifu	名古屋 Nagoya	
1,177	1,345	722	657	591	515	390	196	64,210	静岡 Shizuoka		
2,135	2,369	1,322	1,251	1,260	1,168	891	641	107,897	愛知 Aichi		
431	577	298	283	268	252	230	117	27,999	三重 Mie		
4,295	4,913	2,663	2,495	2,368	2,207	1,692	1,069	234,793	計 Total		
296	336	193	179	194	185	111	55	16,705	滋賀 Shiga	大阪 Osaka	
561	683	394	451	466	361	239	102	34,652	京都 Kyoto		
1,896	2,353	1,387	1,467	1,542	1,383	915	496	133,518	大阪 Osaka		
1,095	1,378	833	883	968	922	782	366	68,438	兵庫 Hyogo		
200	280	158	202	193	188	110	65	15,445	奈良 Nara		
238	279	166	159	164	160	113	61	15,533	和歌山 Wakayama		
4,286	5,309	3,131	3,341	3,527	3,199	2,270	1,145	284,291	計 Total		
69	95	58	42	68	78	28	15	6,485	鳥取 Tottori	広島 Hiroshima	
162	148	86	73	73	63	62	27	10,369	島根 Shimane		
302	350	184	202	223	183	93	42	22,514	岡山 Okayama		
513	638	366	417	421	376	280	149	38,157	広島 Hiroshima		
330	405	223	210	196	165	106	44	22,074	山口 Yamaguchi		
1,376	1,636	917	944	981	865	569	277	99,599	計 Total		
111	113	67	63	88	68	30	12	8,460	徳島 Tokushima		高松 Takamatsu
157	164	83	107	126	121	59	25	12,040	香川 Kagawa		
242	264	171	170	170	117	62	19	16,384	媛 Ehime		
113	141	80	96	84	87	54	20	9,598	高知 Kochi		
623	682	401	436	468	393	205	76	46,482	計 Total		
814	983	625	640	670	596	426	223	62,369	福岡 Fukuoka	福岡 Fukuoka	
261	325	173	133	105	119	62	34	11,536	佐賀 Saga		
236	275	158	174	185	158	94	52	18,803	長崎 Nagasaki		
1,311	1,583	956	947	960	873	582	309	92,708	計 Total		
270	293	155	188	187	169	102	58	19,798	熊本 Kumamoto	熊本 Kumamoto	
166	204	122	101	120	111	68	36	14,061	大分 Oita		
199	203	109	119	120	100	72	52	14,858	宮崎 Miyazaki		
230	240	148	132	140	106	81	45	19,164	鹿児島 Kagoshima		
865	940	534	540	567	486	323	191	67,881	計 Total		
134	141	108	99	119	104	73	30	10,204	沖縄 Okinawa	沖縄 Okinawa	
25,543	30,178	17,311	17,752	18,441	16,892	11,953	7,270	1,661,643	全国計 Grandtotal		

(4) 都道府県別の人員 (その2)
Number of taxpayers by prefectures (Part 2)

区分 Type			農 業 所 得 者									
			70万円 以下 Less than 0.7 million yen	100万円 以下 Less than 1 million yen	150万円 以下 Less than 1.5 million yen	200万円 以下 Less than 2 million yen	250万円 以下 Less than 2.5 million yen	300万円 以下 Less than 3 million yen	400万円 以下 Less than 4 million yen	500万円 以下 Less than 5 million yen	600万円 以下 Less than 6 million yen	700万円 以下 Less than 7 million yen
国税局・都道府県 Regional Taxation Bureau / Prefecture												
札幌 Sapporo	北海道 Hokkaido		83	263	655	888	1,069	1,304	2,892	2,566	1,874	1,303
仙台 Sendai	青森 Aomori		128	356	726	718	753	645	849	455	195	105
	岩手 Iwate		94	202	377	375	308	303	398	199	113	54
	宮城 Miyagi		80	172	293	272	287	269	458	267	138	81
	秋田 Akita		115	215	445	415	329	355	441	279	137	75
	山形 Yamagata		107	244	457	436	441	431	652	356	170	83
	福島 Fukushima		134	287	644	566	520	475	664	353	198	71
	計 Total		658	1,476	2,942	2,782	2,638	2,478	3,462	1,909	951	469
関東信越 Kanto Shinetsu	茨城 Ibaraki		208	384	733	731	705	704	1,171	817	480	293
	栃木 Tochigi		123	191	470	476	500	432	809	559	337	191
	群馬 Gunma		113	256	491	527	489	450	635	407	244	166
	埼玉 Saitama		132	241	501	474	442	364	535	329	170	89
	新潟 Niigata		137	279	474	418	392	306	443	303	155	98
	長野 Nagano		210	438	828	733	640	566	772	552	346	206
	計 Total		923	1,789	3,497	3,359	3,168	2,822	4,365	2,967	1,732	1,043
東京 Tokyo	千葉 Chiba		187	392	836	809	739	708	1,063	672	426	197
	東京 Tokyo		43	57	110	91	84	66	92	45	35	24
	神奈川 Kanagawa		40	66	173	194	185	144	222	168	83	43
	山梨 Yamanashi		77	290	588	559	425	336	433	189	83	40
	計 Total		347	805	1,707	1,653	1,433	1,254	1,810	1,074	627	304
金沢 Kanazawa	富山 Toyama		70	120	184	152	126	83	115	64	36	13
	石川 Ishikawa		31	44	133	109	96	74	137	67	43	16
	福井 Fukui		68	98	137	89	70	54	80	53	23	15
	計 Total		169	262	454	350	292	211	332	184	102	44
名古屋 Nagoya	岐阜 Gifu		50	94	179	192	189	150	239	165	109	66
	静岡 Shizuoka		136	371	779	695	602	589	839	486	276	136
	愛知 Aichi		131	276	585	618	666	634	985	639	435	283
	三重 Mie		44	87	173	148	141	117	171	109	85	51
	計 Total		361	828	1,716	1,653	1,598	1,490	2,234	1,399	905	536
大阪 Osaka	滋賀 Shiga		44	51	102	92	81	91	104	76	39	20
	京都 Kyoto		25	62	141	129	126	99	141	94	50	23
	大阪 Osaka		24	44	103	116	130	105	152	86	32	29
	兵庫 Hyogo		82	138	266	216	236	189	262	138	76	47
	奈良 Nara		19	33	76	92	79	77	123	66	56	32
	和歌山 Wakayama		66	186	399	410	322	309	467	257	134	61
	計 Total		260	514	1,087	1,055	974	870	1,249	717	387	212
広島 Hiroshima	鳥取 Tottori		46	98	225	185	165	143	159	106	34	30
	島根 Shimane		49	70	132	105	73	64	96	40	18	12
	岡山 Okayama		67	132	294	248	186	143	194	97	52	25
	広島 Hiroshima		74	137	253	185	169	131	157	86	37	29
	山口 Yamaguchi		58	93	160	156	120	62	108	52	32	15
	計 Total		294	530	1,064	879	713	543	714	381	173	111
高松 Takamatsu	徳島 Tokushima		52	108	219	265	214	195	293	214	108	71
	香川 Kagawa		58	123	226	199	166	178	205	120	40	35
	愛媛 Ehime		79	256	479	436	329	196	269	143	62	40
	高知 Kochi		73	185	319	341	323	274	422	286	143	85
	計 Total		262	672	1,243	1,241	1,032	843	1,189	763	353	231
福岡 Fukuoka	福岡 Fukuoka		102	223	429	535	448	433	633	422	248	143
	佐賀 Saga		56	122	279	277	268	243	336	200	139	84
	長崎 Nagasaki		60	102	210	204	194	168	288	167	85	55
	計 Total		218	447	918	1,016	910	844	1,257	789	472	282
熊本 Kumamoto	熊本 Kumamoto		87	226	480	551	587	644	1,132	820	495	260
	大分 Oita		62	112	230	210	178	142	251	124	56	31
	宮崎 Miyazaki		64	142	342	380	418	419	657	467	282	146
	鹿児島 Kagoshima		115	327	570	506	451	349	509	327	170	112
	計 Total		328	807	1,622	1,647	1,634	1,554	2,549	1,738	1,003	549
沖縄 Okinawa	沖縄 Okinawa		78	117	144	103	66	50	66	35	15	13
全国計 Grandtotal			3,981	8,510	17,049	16,626	15,527	14,263	22,119	14,522	8,594	5,097

(注) この表は、「(1) 所得階級別人員」を都道府県別に示したものである。

Note: This table shows " (1) Number of income earners by income range " by prefectures.

(単位：人)
(In person)

Farm income earners									区 分 Type	国税局・都道府県 Regional Taxation Bureau / Prefecture	
800万円 以下 Less than 8 million yen	1,000万円 以下 Less than 10 million yen	1,200万円 以下 Less than 12 million yen	1,500万円 以下 Less than 15 million yen	2,000万円 以下 Less than 20 million yen	3,000万円 以下 Less than 30 million yen	5,000万円 以下 Less than 50 million yen	5,000万円 超 Over 50 million yen	合 計 Total			
834	853	328	165	77	18	2	3	15,177	北海道 Hokkaido	札幌 Sapporo	
44	47	15	7	-	2	-	-	5,045	青森 Aomori	仙台 Sendai	
28	26	15	6	4	1	-	-	2,503	岩手 Iwate		
44	36	11	6	1	2	-	-	2,417	宮城 Miyagi		
46	46	8	8	6	1	-	-	2,921	秋田 Akita		
45	27	10	7	4	-	-	-	3,470	山形 Yamagata		
50	29	11	3	1	-	1	-	4,007	福島 Fukushima		
257	211	70	37	16	6	1	-	20,363	計 Total		
198	214	68	52	26	14	-	-	6,798	茨城 Ibaraki	関東信越 Kanto Shinetsu	
89	89	26	15	8	2	1	4	4,322	栃木 Tochigi		
88	106	34	22	14	4	-	-	4,046	群馬 Gunma		
49	42	16	10	5	3	4	1	3,407	埼玉 Saitama		
36	30	12	7	2	-	-	1	3,093	新潟 Niigata		
159	167	55	26	15	5	-	1	5,719	長野 Nagano		
619	648	211	132	70	28	5	7	27,385	計 Total		
121	82	30	16	10	4	-	-	6,292	千葉 Chiba	東京 Tokyo	
15	12	11	5	2	4	-	-	696	東京 Tokyo		
24	26	12	8	3	3	1	-	1,395	神奈川 Kanagawa		
21	14	7	2	1	1	-	-	3,066	山梨 Yamanashi		
181	134	60	31	16	12	1	-	11,449	計 Total		
14	10	3	-	1	1	-	-	992	富山 Toyama	金沢 Kanazawa	
12	5	8	6	1	2	-	-	784	石川 Ishikawa		
11	10	4	1	-	-	-	-	713	福井 Fukui		
37	25	15	7	2	3	-	-	2,489	計 Total		
29	40	19	11	6	3	1	1	1,543	岐阜 Gifu	名古屋 Nagoya	
68	75	35	20	9	5	-	-	5,121	静岡 Shizuoka		
172	173	80	58	37	17	1	2	5,792	愛知 Aichi		
31	33	14	14	8	4	1	-	1,231	三重 Mie		
300	321	148	103	60	29	3	3	13,687	計 Total		
21	24	7	4	2	-	-	-	758	滋賀 Shiga	大阪 Osaka	
25	18	11	3	1	-	-	1	949	京都 Kyoto		
13	11	4	2	-	1	-	-	852	大阪 Osaka		
14	19	5	6	1	-	-	-	1,695	兵庫 Hyogo		
12	14	5	1	-	-	-	-	685	奈良 Nara		
45	34	11	4	3	1	-	-	2,709	和歌山 Wakayama		
130	120	43	20	7	2	-	1	7,648	計 Total		
17	15	6	6	-	1	-	-	1,236	鳥取 Tottori		広島 Hiroshima
10	4	2	3	-	-	-	-	678	島根 Shimane		
13	16	5	3	3	5	-	-	1,483	岡山 Okayama		
7	12	1	2	1	-	-	-	1,281	広島 Hiroshima		
4	3	1	2	-	2	1	-	869	山口 Yamaguchi		
51	50	15	16	4	8	1	-	5,547	計 Total		
31	36	11	3	-	1	-	-	1,821	徳島 Tokushima	高松 Takamatsu	
9	15	4	1	2	-	-	-	1,381	香川 Kagawa		
9	7	4	3	-	-	-	-	2,312	媛川 Ehime		
46	51	38	30	24	19	9	-	2,668	愛知 Kochi		
95	109	57	37	26	20	9	-	8,182	計 Total		
78	66	29	5	4	1	2	-	3,801	福岡 Fukuoka	福岡 Fukuoka	
40	45	14	13	7	-	-	-	2,123	佐賀 Saga		
35	20	7	9	4	3	1	-	1,612	長崎 Nagasaki		
153	131	50	27	15	4	3	-	7,536	計 Total		
163	134	55	25	11	-	1	-	5,671	熊本 Kumamoto	熊本 Kumamoto	
19	10	3	2	2	-	-	-	1,432	大分 Oita		
81	82	47	31	21	8	2	1	3,590	宮崎 Miyazaki		
52	48	14	12	5	3	-	-	3,570	鹿児島 Kagoshima		
315	274	119	70	39	11	3	1	14,263	計 Total		
5	5	3	2	1	-	-	-	703	沖縄 Okinawa	沖縄 Okinawa	
2,977	2,881	1,119	647	333	141	28	15	134,429	全国計 Grandtotal		

(4) 都道府県別の人員 (その3)
Number of taxpayers by prefectures (Part 3)

区分 Type			そ の 他 所 得 者									
			70万円 以下	100万円 以下	150万円 以下	200万円 以下	250万円 以下	300万円 以下	400万円 以下	500万円 以下	600万円 以下	700万円 以下
国税局・都道府県 Regional Taxation Bureau / Prefecture			Less than 0.7 million yen	Less than 1 million yen	Less than 1.5 million yen	Less than 2 million yen	Less than 2.5 million yen	Less than 3 million yen	Less than 4 million yen	Less than 5 million yen	Less than 6 million yen	Less than 7 million yen
札幌 Sapporo	北海道 Hokkaido		6,320	9,958	28,813	37,745	31,039	16,705	19,221	12,624	9,492	7,622
仙台 Sendai	青森 Aomori		1,671	2,935	7,347	8,464	5,814	3,496	4,374	2,797	2,237	1,745
	岩手 Iwate		2,683	4,172	10,054	10,257	8,159	4,810	5,849	3,625	2,515	1,892
	宮城 Miyagi		3,126	5,193	13,733	16,445	13,714	7,903	9,764	6,834	4,927	4,011
	秋田 Akita		1,708	2,938	7,371	8,115	5,964	3,342	4,217	2,794	1,987	1,475
	山形 Yamagata		2,267	3,581	8,667	8,673	6,467	3,601	4,573	3,245	2,396	1,824
	福島 Fukushima		3,449	5,293	13,448	14,706	11,019	6,626	8,244	5,767	4,122	3,115
	計 Total		14,904	24,112	60,620	66,660	51,137	29,778	37,021	25,062	18,184	14,062
関東信越 Kanto Shinetsu	茨城 Ibaraki		3,574	5,527	14,842	17,851	14,742	9,185	11,989	8,528	6,559	5,451
	栃木 Tochigi		2,421	3,761	10,055	11,877	9,926	6,404	8,565	5,925	4,490	3,709
	群馬 Gunma		2,682	4,314	12,080	13,642	10,869	6,518	8,529	6,012	4,449	3,689
	埼玉 Saitama		8,476	12,945	40,373	52,748	43,289	26,603	34,772	23,969	17,658	14,188
	新潟 Niigata		3,707	5,879	14,941	16,157	13,519	8,305	10,659	7,255	5,144	3,832
	長野 Nagano		4,117	6,431	16,115	18,084	15,254	8,742	10,829	7,232	5,378	4,076
	計 Total		24,977	38,857	108,406	130,359	107,599	65,757	85,343	58,921	43,678	34,945
東京 Tokyo	千葉 Chiba		7,342	11,109	31,433	40,910	35,859	22,400	28,986	20,662	15,138	11,848
	東京 Tokyo		16,499	28,399	73,706	89,575	85,541	59,409	86,095	64,159	49,680	40,220
	神奈川 Kanagawa		9,718	15,182	43,548	60,231	56,851	36,750	49,502	34,881	27,089	21,565
	山梨 Yamanashi		1,485	2,301	5,486	6,132	4,915	3,033	3,985	2,799	2,074	1,742
	計 Total		35,044	56,991	154,173	196,848	183,166	121,592	168,568	122,501	93,981	75,375
金沢 Kanazawa	富山 Toyama		1,743	2,880	7,074	8,119	7,068	4,331	5,598	3,641	2,582	1,975
	石川 Ishikawa		1,498	2,519	6,430	7,765	6,760	4,252	5,335	3,778	2,706	2,229
	福井 Fukui		1,099	2,061	4,664	5,536	4,699	3,097	3,997	2,754	2,007	1,588
	計 Total		4,340	7,460	18,168	21,420	18,527	11,680	14,930	10,173	7,295	5,792
名古屋 Nagoya	岐阜 Gifu		2,972	4,666	12,581	15,146	13,243	8,106	10,578	7,357	5,478	4,209
	静岡 Shizuoka		5,763	9,442	25,912	31,083	25,634	16,382	20,990	14,588	10,941	8,789
	愛知 Aichi		9,332	14,227	40,260	49,385	44,108	29,558	40,836	28,651	21,649	17,452
	三重 Mie		2,441	3,931	10,573	12,410	10,408	6,424	8,053	5,687	4,098	3,383
	計 Total		20,508	32,266	89,326	108,024	93,393	60,470	80,457	56,283	42,166	33,833
大阪 Osaka	滋賀 Shiga		1,885	2,857	7,351	8,931	7,686	4,396	5,695	4,028	3,226	2,864
	京都 Kyoto		2,803	4,763	13,410	17,434	14,995	8,895	11,646	8,344	6,150	4,992
	大阪 Osaka		7,651	13,191	38,670	50,105	41,526	25,836	35,318	25,711	19,689	16,113
	兵庫 Hyogo		6,048	9,490	26,711	35,111	29,870	17,540	22,843	15,617	12,062	9,726
	奈良 Nara		1,369	2,077	5,943	8,783	7,951	4,481	5,899	4,318	3,369	2,796
	和歌山 Wakayama		1,166	1,794	4,791	5,190	4,457	2,514	3,506	2,394	1,858	1,610
	計 Total		20,922	34,172	96,876	125,554	106,485	63,662	84,907	60,412	46,354	38,101
広島 Hiroshima	鳥取 Tottori		1,016	1,668	3,857	4,222	3,216	1,831	2,275	1,414	1,123	881
	島根 Shimane		1,397	2,337	5,735	6,115	4,743	2,698	3,185	2,021	1,608	1,047
	岡山 Okayama		2,656	4,495	11,655	13,547	11,557	7,190	9,033	6,182	4,500	3,506
	広島 Hiroshima		5,053	7,915	20,677	24,132	20,374	12,495	15,713	10,379	7,749	6,032
	山口 Yamaguchi		2,442	4,106	11,034	13,327	11,064	6,174	6,965	4,491	3,314	2,453
	計 Total		12,564	20,521	52,958	61,343	50,954	30,388	37,171	24,487	18,294	13,919
高松 Takamatsu	徳島 Tokushima		762	1,411	3,582	3,915	3,004	1,983	2,785	2,001	1,511	1,237
	香川 Kagawa		1,282	2,248	5,662	7,082	6,038	3,849	4,915	3,432	2,471	1,953
	愛媛 Ehime		1,409	2,488	7,172	8,108	6,968	4,361	5,909	3,941	2,863	2,222
	高知 Kochi		850	1,584	3,926	4,433	3,358	2,127	2,816	2,036	1,477	1,102
	計 Total		4,303	7,731	20,342	23,538	19,368	12,320	16,425	11,410	8,322	6,514
福岡 Fukuoka	福岡 Fukuoka		5,198	8,812	23,492	29,155	23,066	13,399	17,100	12,266	9,608	8,060
	佐賀 Saga		1,373	2,246	5,313	5,644	4,512	2,615	3,277	2,332	1,759	1,420
	長崎 Nagasaki		2,085	3,336	8,728	10,575	7,611	4,442	5,169	3,359	2,582	2,151
	計 Total		8,656	14,394	37,533	45,374	35,189	20,456	25,546	17,957	13,949	11,631
熊本 Kumamoto	熊本 Kumamoto		2,184	3,781	9,427	10,484	8,055	4,769	6,232	4,433	3,476	2,966
	大分 Oita		1,202	2,142	6,007	7,425	5,904	3,398	4,309	2,919	2,124	1,745
	宮崎 Miyazaki		1,449	2,447	6,538	7,050	5,210	2,827	3,679	2,621	1,989	1,570
	鹿児島 Kagoshima		1,945	3,247	8,929	10,751	8,346	4,704	6,076	4,130	3,049	2,302
	計 Total		6,780	11,617	30,901	35,710	27,515	15,698	20,296	14,103	10,638	8,583
沖縄 Okinawa	沖縄 Okinawa		1,544	2,540	5,736	5,715	4,295	3,326	5,397	4,130	3,171	2,552
全国計 Grandtotal			160,862	260,619	703,852	858,290	728,667	451,832	595,282	418,063	315,524	252,929

(注) この表は、「(1) 所得階級別人員」を都道府県別に示したものである。

Note: This table shows "(1) Number of income earners by income range" by prefectures.

(単位：人)
(In person)

Other income earners									区 分 Type	国税局・都道府県 Regional Taxation Bureau / Prefecture	
800万円 以下 Less than 8 million yen	1,000万円 以下 Less than 10 million yen	1,200万円 以下 Less than 12 million yen	1,500万円 以下 Less than 15 million yen	2,000万円 以下 Less than 20 million yen	3,000万円 以下 Less than 30 million yen	5,000万円 以下 Less than 50 million yen	5,000万円 超 Over 50 million yen	合 計 Total			
5,552	7,010	4,460	4,368	4,088	2,956	1,625	979	210,577	北海道 Hokkaido	札幌 Sapporo	
1,182	1,464	880	895	785	542	299	140	47,067	青森 Aomori	仙 台 Sendai	
1,315	1,535	877	806	760	528	274	136	60,247	岩手 Iwate		
2,914	3,650	2,351	2,204	1,962	1,371	836	483	101,421	宮城 Miyagi		
954	1,101	653	712	712	425	237	116	44,821	秋田 Akita		
1,180	1,439	864	893	757	540	299	136	51,402	山形 Yamagata		
2,115	2,669	1,611	1,402	1,387	1,002	607	247	86,829	福島 Fukushima		
9,660	11,858	7,236	6,912	6,363	4,408	2,552	1,258	391,787	計 Total		
3,966	5,036	3,197	2,687	2,473	1,846	997	530	118,980	茨城 Ibaraki		関東信越 Kanto Shinetsu
2,807	3,582	2,216	2,080	1,909	1,428	796	516	82,467	栃木 Tochigi		
2,825	3,517	2,120	2,074	1,949	1,513	849	433	88,064	群馬 Gunma		
11,132	15,823	10,092	9,567	8,750	7,226	4,269	3,042	344,922	埼玉 Saitama		
2,689	3,379	2,124	2,032	1,949	1,467	769	408	104,215	埼玉 Saitama		
2,970	3,511	2,042	2,015	1,875	1,382	812	410	111,275	新潟 Niigata		
26,389	34,848	21,791	20,455	18,905	14,862	8,492	5,339	849,923	長野 Nagano		
9,402	13,229	8,770	8,210	7,753	6,104	3,436	2,478	285,069	計 Total		
32,941	48,380	33,963	34,655	34,649	29,788	19,337	17,632	844,628	千葉 Chiba	東 京 Tokyo	
17,537	25,864	17,003	16,609	15,481	12,401	7,392	5,286	472,890	東京 Tokyo		
1,228	1,610	972	874	777	509	294	156	40,372	神奈川 Kanagawa		
61,108	89,083	60,708	60,348	58,660	48,802	30,459	25,552	1,642,959	山梨 Yamanashi		
1,409	1,755	1,089	1,078	886	621	408	201	52,458	計 Total		
1,650	2,303	1,413	1,408	1,163	892	499	252	52,852	富山 Toyama	金 沢 Kanazawa	
1,222	1,515	879	869	782	588	369	180	37,906	石川 Ishikawa		
4,281	5,573	3,381	3,355	2,831	2,101	1,276	633	143,216	福井 Fukui		
3,248	4,259	2,616	2,374	2,251	1,704	1,136	527	102,451	計 Total		
6,659	8,811	5,345	4,970	4,626	3,652	2,204	1,266	207,057	岐阜 Gifu		名古屋 Nagoya
14,674	20,406	13,248	12,688	12,000	9,884	6,184	3,960	388,502	静岡 Shizuoka		
2,588	3,269	2,086	1,898	1,682	1,242	768	384	81,325	愛知 Aichi		
27,169	36,745	23,295	21,930	20,559	16,482	10,292	6,137	779,335	三重 Mie		
2,213	2,761	1,677	1,586	1,292	1,009	616	332	60,405	計 Total		
3,999	5,836	4,027	3,964	3,323	2,570	1,446	973	119,570	滋賀 Shiga	大 阪 Osaka	
13,334	18,805	12,454	12,402	11,555	8,978	5,525	3,587	360,450	京都 Kyoto		
7,865	11,045	7,291	7,189	6,546	5,260	3,305	2,215	235,734	大阪 Osaka		
2,167	3,008	1,975	1,946	1,730	1,368	768	506	60,454	兵庫 Hyogo		
1,165	1,464	957	926	846	555	377	213	35,783	奈良 Nara		
30,743	42,919	28,381	28,013	25,292	19,740	12,037	7,826	872,396	和歌山 Wakayama		
595	782	494	461	360	259	154	59	24,667	計 Total		
728	940	587	542	479	329	233	68	34,792	鳥取 Tottori		広 島 Hiroshima
2,640	3,336	2,150	2,077	1,899	1,433	756	401	89,013	島根 Shimane		
4,684	6,067	3,725	3,465	3,107	2,295	1,418	795	156,075	岡山 Okayama		
1,831	2,164	1,263	1,327	1,204	845	503	181	74,688	広島 Hiroshima		
10,478	13,289	8,219	7,872	7,049	5,161	3,064	1,504	379,235	山口 Yamaguchi		
957	1,267	768	746	698	549	341	214	27,731	計 Total		
1,401	1,905	1,088	1,118	916	695	407	210	46,672	徳島 Tokushima	高 松 Takamatsu	
1,557	2,131	1,428	1,386	1,275	1,010	638	340	55,206	香川 Kagawa		
783	1,109	657	684	623	432	259	118	28,374	媛 媛 Ehime		
4,698	6,412	3,941	3,934	3,512	2,686	1,645	882	157,983	高知 Kochi		
6,266	8,542	5,559	5,618	5,190	3,746	2,228	1,362	188,667	計 Total		
963	1,091	655	625	510	359	245	98	35,037	福岡 Fukuoka	福 岡 Fukuoka	
1,443	1,716	1,025	1,069	968	630	373	153	57,415	佐賀 Saga		
8,672	11,349	7,239	7,312	6,668	4,735	2,846	1,613	281,119	長崎 Nagasaki		
2,011	2,575	1,547	1,536	1,442	1,081	622	323	66,944	計 Total		
1,290	1,655	1,029	924	880	635	370	217	44,175	熊本 Kumamoto	熊 本 Kumamoto	
1,072	1,305	865	880	755	565	353	192	41,367	大分 Oita		
1,624	2,189	1,420	1,371	1,285	1,009	555	267	63,199	宮崎 Miyazaki		
5,997	7,724	4,861	4,711	4,362	3,290	1,900	999	215,685	鹿児島 Kagoshima		
1,874	2,436	1,423	1,342	1,206	917	482	311	48,397	計 Total	沖 縄 Okinawa	
196,621	269,246	174,935	170,552	159,495	126,140	76,670	53,033	5,972,612	全 国 計 Grandtotal		

2 申告所得税

(4) 都道府県別の人員 (その4)
Number of taxpayers by prefectures (Part 4)

区分 Type			合計														
			70万円以下 Less than 0.7 million yen	100万円以下 Less than 1 million yen	150万円以下 Less than 1.5 million yen	200万円以下 Less than 2 million yen	250万円以下 Less than 2.5 million yen	300万円以下 Less than 3 million yen	400万円以下 Less than 4 million yen	500万円以下 Less than 5 million yen	600万円以下 Less than 6 million yen	700万円以下 Less than 7 million yen	800万円以下 Less than 8 million yen	1,000万円以下 Less than 10 million yen	1,200万円以下 Less than 12 million yen		
国税局・都道府県 Regional Taxation Bureau / Prefecture																	
札幌 Sapporo	北海道 Hokkaido		10,084	14,561	37,284	46,092	38,441	23,116	28,986	18,930	13,589	10,241	7,290	8,986		5,476	
仙台 Sendai	青森 Aomori		2,718	4,584	10,240	11,227	8,102	5,410	6,989	4,240	2,975	2,182	1,447	1,741		1,020	
	岩手 Iwate		3,709	5,633	12,571	12,682	10,185	6,536	8,150	4,839	3,205	2,301	1,530	1,794		1,016	
	宮城 Miyagi		4,432	7,358	17,501	20,268	17,060	10,654	13,584	8,903	6,020	4,702	3,333	4,105		2,584	
	秋田 Akita		2,750	4,317	9,648	10,160	7,663	4,789	6,101	3,819	2,521	1,809	1,131	1,320		736	
	山形 Yamagata		3,246	5,085	11,337	11,212	8,649	5,482	6,941	4,504	3,003	2,198	1,393	1,630		961	
	福島 Fukushima		4,830	7,512	17,443	18,668	14,588	9,567	12,089	7,719	5,201	3,702	2,467	3,023		1,802	
	計 Total		21,685	34,489	78,740	84,217	66,247	42,438	53,854	34,024	22,925	16,894	11,301	13,613		8,119	
関東信越 Kanto Shinetsu	茨城 Ibaraki		5,532	8,617	20,802	23,586	20,145	13,790	18,422	12,335	8,631	6,615	4,696	5,807		3,599	
	栃木 Tochigi		3,771	5,780	14,058	15,932	13,770	9,528	13,046	8,399	5,832	4,449	3,230	4,040		2,433	
	群馬 Gunma		3,953	6,636	16,483	18,125	14,860	9,719	12,901	8,345	5,717	4,387	3,213	4,008		2,356	
	埼玉 Saitama		12,662	19,467	53,426	66,316	55,991	37,577	49,954	32,560	22,214	16,622	12,534	17,363		10,971	
	新潟 Niigata		5,147	8,314	19,370	20,412	17,434	11,502	14,939	9,659	6,398	4,622	3,133	3,904		2,385	
	長野 Nagano		5,503	8,816	20,817	22,713	19,482	12,422	15,416	9,805	6,749	4,862	3,480	4,075		2,326	
	計 Total		36,568	57,630	144,956	167,084	141,682	94,538	124,678	81,103	55,541	41,557	30,286	39,197		24,070	
東京 Tokyo	千葉 Chiba		10,699	16,218	41,571	51,305	45,395	30,780	40,734	27,459	18,918	13,997	10,607	14,594		9,464	
	東京 Tokyo		24,786	41,642	98,642	114,772	109,427	79,785	113,947	79,458	58,307	45,357	36,151	52,475		36,659	
	神奈川 Kanagawa		13,734	21,923	56,196	73,497	69,389	47,899	65,657	44,390	32,511	24,642	19,448	28,068		18,147	
	山梨 Yamanashi		2,304	3,825	8,207	8,688	7,215	4,793	6,297	4,019	2,779	2,102	1,451	1,894		1,116	
		計 Total		51,523	83,608	204,616	248,262	231,426	163,257	226,635	155,326	112,515	86,098	67,657	97,031		65,386
金沢 Kanazawa	富山 Toyama		2,405	4,008	9,283	10,378	9,200	6,244	8,158	5,168	3,416	2,467	1,703	2,065		1,249	
	石川 Ishikawa		2,188	3,705	8,976	10,458	9,261	6,364	8,218	5,347	3,549	2,713	1,914	2,595		1,578	
	福井 Fukui		1,700	3,085	6,549	7,500	6,578	4,681	6,128	3,904	2,556	1,938	1,420	1,730		983	
		計 Total		6,293	10,798	24,808	28,336	25,039	17,289	22,504	14,419	9,521	7,118	5,037	6,390		3,810
名古屋 Nagoya	岐阜 Gifu		4,506	7,065	17,278	19,900	17,685	12,161	16,157	10,588	7,243	5,257	3,829	4,921		2,956	
	静岡 Shizuoka		8,172	13,839	34,482	39,684	33,902	23,840	32,218	21,328	14,672	10,913	7,904	10,231		6,102	
	愛知 Aichi		13,195	20,458	53,102	62,959	57,671	41,847	59,335	39,853	27,952	21,198	16,981	22,948		14,650	
	三重 Mie		3,438	5,781	14,231	16,229	14,152	9,639	12,598	8,255	5,530	4,224	3,050	3,879		2,398	
		計 Total		29,311	47,143	119,093	138,772	123,410	87,487	120,308	80,024	55,397	41,592	31,764	41,979		26,106
大阪 Osaka	滋賀 Shiga		2,550	3,999	9,572	11,249	9,810	6,269	8,368	5,533	4,083	3,342	2,530	3,121		1,877	
	京都 Kyoto		4,401	7,490	18,595	22,533	19,498	12,485	16,307	10,945	7,630	5,833	4,585	6,537		4,432	
	大阪 Osaka		14,767	24,279	60,153	70,664	58,952	38,769	51,372	34,099	24,456	19,199	15,243	21,169		13,845	
	兵庫 Hyogo		9,010	14,336	36,585	45,095	38,964	24,709	32,001	20,731	14,962	11,486	8,974	12,442		8,129	
	奈良 Nara		2,005	3,231	8,403	11,204	10,020	6,131	7,983	5,482	4,041	3,188	2,379	3,302		2,138	
	和歌山 Wakayama		2,001	3,178	7,656	7,944	6,751	4,431	5,884	3,653	2,582	2,004	1,448	1,777		1,134	
		計 Total		34,734	56,513	140,964	168,689	143,995	92,794	121,915	80,443	57,754	45,052	35,159	48,348		31,555
広島 Hiroshima	鳥取 Tottori		1,400	2,361	5,065	5,442	4,221	2,628	3,258	1,911	1,386	1,054	681	892		558	
	島根 Shimane		1,892	3,130	7,372	7,680	6,142	3,921	4,855	2,889	2,033	1,306	900	1,092		675	
	岡山 Okayama		3,671	6,165	14,993	16,943	14,732	9,851	12,679	8,094	5,490	4,076	2,955	3,702		2,339	
	広島 Hiroshima		6,904	10,679	26,000	29,610	25,470	16,816	21,433	13,456	9,406	7,000	5,204	6,717		4,092	
	山口 Yamaguchi		3,502	5,835	14,145	16,475	13,961	8,660	10,405	6,319	4,310	3,009	2,165	2,572		1,487	
	計 Total		17,369	28,170	67,575	76,150	64,526	41,767	52,630	32,669	22,625	16,445	11,905	14,975		9,151	
高松 Takamatsu	徳島 Tokushima		1,225	2,275	5,264	5,601	4,380	3,016	4,056	2,701	1,877	1,443	1,099	1,416		846	
	香川 Kagawa		1,893	3,245	7,624	9,061	7,787	5,376	6,798	4,449	3,006	2,241	1,567	2,084		1,175	
	愛媛 Ehime		2,201	4,056	10,115	10,951	9,537	6,261	8,385	5,213	3,525	2,655	1,808	2,402		1,603	
	高知 Kochi		1,506	2,652	5,852	6,295	4,912	3,292	4,365	2,876	1,944	1,389	942	1,301		775	
		計 Total		6,825	12,228	28,855	31,908	26,616	17,945	23,604	15,239	10,352	7,728	5,416	7,203		4,399
福岡 Fukuoka	福岡 Fukuoka		8,854	14,439	33,937	38,881	31,426	19,891	25,154	16,841	12,183	9,558	7,158	9,591		6,213	
	佐賀 Saga		1,926	3,205	7,082	7,439	6,111	4,003	5,208	3,492	2,467	1,886	1,264	1,461		842	
	長崎 Nagasaki		3,314	5,319	11,984	13,581	10,093	6,447	7,648	4,706	3,329	2,621	1,714	2,011		1,190	
		計 Total		14,094	22,963	53,003	59,901	47,630	30,341	38,010	25,039	17,979	14,065	10,136	13,063		8,245
熊本 Kumamoto	熊本 Kumamoto		3,325	5,752	13,071	14,058	11,200	7,434	9,810	6,547	4,658	3,610	2,444	3,002		1,757	
	大分 Oita		2,059	3,517	8,449	9,749	7,939	4,945	6,357	3,953	2,676	2,060	1,475	1,869		1,154	
	宮崎 Miyazaki		2,421	4,023	9,404	9,876	7,475	4,622	6,029	3,986	2,744	2,001	1,352	1,590		1,021	
	鹿児島 Kagoshima		3,268	5,328	12,574	14,266	11,277	7,000	8,845	5,607	3,828	2,784	1,906	2,477		1,582	
		計 Total		11,073	18,620	43,678	47,949	37,891	24,001	31,041	20,093	13,906	10,455	7,177	8,938		5,514
沖縄 Okinawa	沖縄 Okinawa		3,183	3,776	7,626	7,202	5,346	4,161	6,333	4,648	3,471	2,743	2,013	2,582		1,534	
全国計 Grandtotal			242,742	390,499	951,198	1,104,562	952,249	639,243	850,498	561,957	395,575	299,988	225,141	302,305		193,365	

(注) この表は、「(1) 所得階級別人員」を都道府県別に示したものである。
Note: This table shows "(1) Number of income earners by income range" by prefectures.

(単位：人)
(In person)

Total													区分			
1,500万円以下	2,000万円以下	3,000万円以下	5,000万円以下	1億円以下	2億円以下	5億円以下	10億円以下	20億円以下	50億円以下	100億円以下	100億円超	合計	国税局・都道府県 Regional Taxation Bureau /Prefecture			
Less than 15 million yen	Less than 20 million yen	Less than 30 million yen	Less than 50 million yen	Less than 0.1 billion yen	Less than 0.2 billion yen	Less than 0.5 billion yen	Less than 1 billion yen	Less than 2 billion yen	Less than 5 billion yen	Less than 10 billion yen	Over 10 billion yen	Total				
5,223	4,765	3,715	2,022	841	250	51	4	2	1	-	-	279,950	北海道	Hokkaido	札幌	Sapporo
1,044	897	681	424	213	32	7	-	-	-	-	-	66,173	青森	Aomori	仙台	Sendai
959	886	678	376	185	36	7	-	-	-	-	-	77,278	岩手	Iwate		
2,463	2,222	1,603	1,004	473	106	33	3	1	1	-	-	128,413	宮城	Miyagi		
820	838	547	323	162	25	2	-	-	-	-	-	59,481	秋田	Akita		
982	875	647	396	172	17	5	-	-	-	-	-	68,735	山形	Yamagata		
1,587	1,569	1,146	738	252	49	3	1	-	-	-	-	113,956	福島	Fukushima		
7,855	7,287	5,302	3,261	1,457	265	57	4	1	1	-	-	514,036	計	Total		
3,071	2,788	2,117	1,194	527	93	26	3	1	-	-	-	162,397	茨城	Ibaraki	関東信越	Kanto Shinetsu
2,303	2,130	1,607	930	474	107	15	2	2	-	-	-	111,838	栃木	Tochigi		
2,322	2,186	1,693	993	400	63	24	8	4	1	-	-	118,397	群馬	Gunma		
10,345	9,499	7,849	4,752	2,391	672	200	22	6	2	1	-	443,396	埼玉	Saitama		
2,295	2,212	1,657	943	384	65	21	5	2	-	-	-	134,803	新潟	Niigata		
2,283	2,114	1,580	937	373	65	24	3	2	1	-	-	143,848	長野	Nagano		
22,619	20,929	16,503	9,749	4,549	1,065	310	43	17	4	1	-	1,114,679	計	Total		
8,907	8,535	6,787	3,899	2,032	508	168	34	9	3	-	-	362,623	千葉	Chiba	東京	Tokyo
37,575	38,080	33,010	21,516	12,569	4,497	1,855	420	132	57	18	6	1,041,143	東京	Tokyo		
17,835	16,771	13,578	8,271	4,141	1,174	368	75	17	3	-	-	577,734	神奈川	Kanagawa		
1,007	903	610	370	137	34	8	3	-	1	-	-	57,763	山梨	Yamanashi		
65,324	64,289	53,985	34,056	18,879	6,213	2,399	532	158	64	18	6	2,039,263	計	Total		
1,205	1,028	774	541	217	33	5	1	-	-	-	-	69,548	富山	Toyama	金沢	Kanazawa
1,573	1,317	1,020	603	228	41	14	1	3	-	-	-	71,666	石川	Ishikawa		
961	864	662	420	176	27	3	1	2	-	-	-	51,868	福井	Fukui		
3,739	3,209	2,456	1,564	621	101	22	3	5	-	-	-	193,082	計	Total		
2,689	2,506	1,979	1,318	508	100	29	6	-	-	-	-	138,681	岐阜	Gifu	名古屋	Nagoya
5,647	5,226	4,172	2,594	1,139	247	58	14	1	3	-	-	276,388	静岡	Shizuoka		
13,997	13,297	11,069	7,076	3,459	850	224	47	21	1	1	-	502,191	愛知	Aichi		
2,195	1,958	1,498	999	412	75	11	2	1	-	-	-	110,555	三重	Mie		
24,528	22,987	18,718	11,987	5,518	1,272	322	69	23	4	1	-	1,027,815	計	Total		
1,769	1,488	1,194	727	308	55	18	4	2	-	-	-	77,868	滋賀	Shiga	大阪	Osaka
4,418	3,790	2,931	1,685	790	210	57	12	2	3	1	1	155,171	京都	Kyoto		
13,871	13,097	10,362	6,440	3,026	744	243	46	16	6	2	-	494,820	大阪	Osaka		
8,078	7,515	6,182	4,087	1,836	509	175	34	21	5	1	-	305,867	兵庫	Hyogo		
2,149	1,923	1,556	878	410	120	31	7	3	-	-	-	76,584	奈良	Nara		
1,089	1,013	716	490	238	29	5	2	-	-	-	-	54,025	和歌山	Wakayama		
31,374	28,826	22,941	14,307	6,608	1,667	529	105	44	14	4	1	1,164,335	計	Total		
509	428	338	182	59	11	4	-	-	-	-	-	32,388	鳥取	Tottori	広島	Hiroshima
618	552	392	295	81	12	2	-	-	-	-	-	45,839	島根	Shimane		
2,282	2,125	1,621	849	336	75	25	3	2	1	1	-	113,010	岡山	Okayama		
3,884	3,529	2,671	1,698	735	154	42	9	2	1	-	1	195,513	広島	Hiroshima		
1,539	1,400	1,012	610	188	25	9	2	-	1	-	-	97,631	山口	Yamaguchi		
8,832	8,034	6,034	3,634	1,399	277	82	14	4	3	1	1	484,381	計	Total		
812	786	618	371	175	39	11	1	-	-	-	-	38,012	徳島	Tokushima	高松	Takamatsu
1,226	1,044	816	466	185	33	13	2	2	-	-	-	60,093	香川	Kagawa		
1,559	1,445	1,127	700	297	48	12	2	-	-	-	-	73,902	愛媛	Ehime		
810	731	538	322	115	19	3	1	-	-	-	-	40,640	高知	Kochi		
4,407	4,006	3,099	1,859	772	139	39	6	2	-	-	-	212,647	計	Total		
6,263	5,864	4,343	2,656	1,142	307	104	21	6	2	3	-	254,837	福岡	Fukuoka	福岡	Fukuoka
771	622	478	307	102	25	5	-	-	-	-	-	48,696	佐賀	Saga		
1,252	1,157	791	468	161	30	10	1	1	1	-	1	77,830	長崎	Nagasaki		
8,286	7,643	5,612	3,431	1,405	362	119	22	7	3	3	1	381,363	計	Total		
1,749	1,640	1,250	725	286	66	18	9	2	-	-	-	92,413	熊本	Kumamoto	熊本	Kumamoto
1,027	1,002	746	438	202	37	13	-	1	-	-	-	59,668	大分	Oita		
1,030	896	673	427	197	40	7	-	1	-	-	-	59,815	宮崎	Miyazaki		
1,515	1,430	1,118	636	257	42	12	-	1	-	-	-	85,933	鹿児島	Kagoshima		
5,321	4,968	3,787	2,226	942	185	50	9	5	-	-	-	297,829	計	Total		
1,443	1,326	1,021	555	270	55	14	1	-	1	-	-	59,304	沖縄	Okinawa	沖縄	Okinawa
188,951	178,269	143,173	88,651	43,261	11,851	3,994	812	268	95	28	9	7,768,684	全国計	Grandtotal		

2-3 所得種類別人員、所得金額 Number of Taxpayers by Income Type, and Amount of Income

(1) 所得種類別内訳

Breakdown by income type

区 分 type	人 員 Number of taxpayers				所 得 金 額 Amount of income	
	主たるもの Main		従たるもの Secondary			
	人 Person	外 Excluding	人 Person	外 Excluding	百万円 Million yen	
Operating income 事業所得	営業等所得 Business income	1,667,120	66,798	210,455	78,309	6,486,924
	農業所得 Farm income	135,825	160,855	207,893	73,694	488,491
	計 Subtotal	1,802,945	227,653	418,348	152,002	6,975,416
利子所得 Interest income	734	-	9,767	-	11,996	
配当所得 Dividend income	7,755	-	289,809	-	579,505	
不動産所得 Real estate income	1,091,154	51,742	1,325,537	36,928	6,691,741	
給与所得 Employment income	2,634,249	-	969,410	-	17,599,315	
総合譲渡所得 Comprehensive capital gains	3,805	16,651	17,093	15,983	61,784	
一時所得 Occasional income	55,553	-	190,620	-	325,808	
雑所得 Miscellaneous income	1,911,076	-	1,686,805	-	4,882,967	
(損益通算による差額) (Difference by aggregation of profit and loss)	-	-	-	202,427	93,810	
合 計 Total	7,507,271	296,046	4,907,389	407,341	37,222,340	
分離短期譲渡所得 Short term separate capital gains	3,757	1,413	8,316	-	78,194	
分離長期譲渡所得 Long term separate capital gains	194,850	7,089	51,631	-	4,145,682	
株式等の譲渡所得等 Capital gains of stocks, etc.	58,601	-	150,930	-	2,148,632	
山林所得 Timber income	850	69	2,048	-	5,178	
退職所得 Retirement income	3,355	-	5,016	-	69,530	
総 計 Grandtotal	7,768,684	304,617	5,125,330	407,341	43,669,556	

調査対象等：平成19年分の申告所得税の納税者について、平成20年3月31日現在の総所得金額等を所得の種類別に区分して、人員、所得金額の状況を示したものである。

- (注) 1 1人で2以上の種類の所得を併有する場合は、各種類の所得のうち最も大きいものを「主たるもの」欄に、その他のものを「従たるもの」欄に、それぞれ該当する種類ごとに1人として掲げた。
また、所得金額は、主たるもの及び従たるものを区分することなく、各種類ごとの所得金額の合計額を掲げた。
- 2 外書は、損失額のある者の人員及びその損失額を掲げた。

Subject of survey: With respect to the taxpayers of self-assessment income tax for 2007, statistics of number of taxpayers, amount of income is shown by type of income composing total net income as of March 31, 2008.

Note:1 When one person has two or more types of income, for the income type which accounts for the biggest part of his income the person is counted in the column of "Main" and for the other income types the person is also counted in the "Secondary". Amount of income represents the total amount of income of each type without regarding the distinction between "Main" and "Secondary".

2 "Excluding" shows the number of those who have losses and the amount of losses.

(2) 所得種類別人員、所得金額の累年比較

Yearly comparison of numbers of taxpayers by income type and amount of income

① 人 員

(単位：人)

Number of taxpayers

(In person)

区 分 type	平成15年分 2003		平成16年分 2004		平成17年分 2005		平成18年分 2006		平成19年分 2007	
	主たるもの Main	従たるもの Secondary	主たるもの Main	従たるもの Secondary	主たるもの Main	従たるもの Secondary	主たるもの Main	従たるもの Secondary	主たるもの Main	従たるもの Secondary
事業所得 Operating income	営業等所得 Business income	外 Excluding		外 Excluding		外 Excluding		外 Excluding		外 Excluding
		58,036		61,224		69,346		69,423		66,798
	91,917		113,081		137,602		161,959		160,855	
	149,953		174,305		206,948		231,382		227,653	
計 Subtotal	1,937,656	527,056	1,957,605	492,811	1,972,313	528,167	1,911,904	480,877	1,802,945	418,348
利子所得 Interest income	641	8,274	654	8,697	626	8,850	675	9,467	734	9,767
配当所得 Dividend income	5,248	313,463	5,780	316,575	6,501	326,813	7,670	320,169	7,755	289,809
不動産所得 Real estate income	992,487	1,297,700	1,009,110	1,325,531	1,101,645	1,401,100	1,106,259	1,395,693	1,091,154	1,325,537
給与所得 Employment income	2,690,312	806,633	2,654,061	886,508	2,750,325	1,008,170	2,742,441	1,029,230	2,634,249	969,410
総合譲渡所得 Comprehensive capital gains	2,635	16,024	2,973	16,311	3,629	17,196	3,601	17,601	3,805	17,093
一時所得 Occasional income	72,705	357,343	59,214	291,921	61,733	271,094	53,702	237,013	55,553	190,620
雑所得 Miscellaneous income	1,028,169	1,395,113	1,505,888	1,458,772	2,099,183	1,642,729	2,119,460	1,696,283	1,911,076	1,686,805
合 計 Total	6,729,853	4,721,606	7,195,285	4,797,126	7,995,955	5,204,119	7,945,712	5,186,333	7,507,271	4,907,389
分離短期譲渡所得 Short term separate capital gains	1,658	5,276	2,532	6,436	3,337	7,545	3,802	8,481	3,757	8,316
分離長期譲渡所得 Long term separate capital gains	149,388	42,487	188,093	53,862	197,886	56,381	204,963	56,584	194,850	51,631
株式等の譲渡所得等 Capital gains of stocks, etc.	46,875	136,948	49,641	147,345	91,847	222,316	71,947	188,394	58,601	150,930
山林所得 Timber income	875	2,081	769	2,079	740	2,026	785	2,092	850	2,048
退職所得 Retirement income	4,710	10,780	4,473	10,336	4,381	11,268	5,709	12,266	3,355	5,016
総 計 Grandtotal	6,933,359	4,919,178	7,440,793	5,017,184	8,294,146	5,503,655	8,232,918	5,454,150	7,768,684	5,125,330

② 所得金額

Amount of income

(単位：百万円)
(In millions of yen)

区 分 type	平成15年分 2003		平成16年分 2004		平成17年分 2005		平成18年分 2006		平成19年分 2007		
	外 Excluding		外 Excluding		外 Excluding		外 Excluding		外 Excluding		
事業所得 Operating income	営業等所得 Business income	72,307	6,768,703	75,469	6,881,688	82,836	6,819,302	82,955	6,899,296	78,309	6,486,924
	農業所得 Farm income	50,267	665,448	58,078	594,251	67,104	511,702	73,696	502,622	73,694	488,491
	計 Sub total	122,573	7,434,150	133,547	7,475,939	149,940	7,331,004	156,651	7,401,918	152,002	6,975,416
利子所得 Interest income	-	6,462	-	6,977	-	7,550	-	9,860	-	11,996	
配当所得 Dividend income	-	371,303	-	405,739	-	473,152	-	551,981	-	579,505	
不動産所得 Real estate income	30,244	6,508,347	31,091	6,531,688	34,040	6,692,149	35,301	6,769,416	36,928	6,691,741	
給与所得 Employment income	-	16,977,711	-	16,872,580	-	17,519,277	-	17,832,961	-	17,599,315	
総合譲渡所得 Comprehensive capital gains	24,889	55,336	46,767	59,661	27,079	68,986	17,348	53,654	15,983	61,784	
一時所得 Occasional income	-	488,966	-	423,837	-	413,997	-	347,097	-	325,808	
雑所得 Miscellaneous income	-	3,188,338	-	4,071,392	-	5,275,274	-	5,358,053	-	4,882,967	
(繰越損失等による差額) 合計 Total	175,650	55,417	210,317	65,129	298,532	75,677	429,537	78,720	202,427	93,810	
合計 Total	353,357	35,086,030	421,721	35,912,942	509,591	37,857,066	638,837	38,403,658	407,341	37,222,340	
分離短期譲渡所得 Short term separate capital gains	-	19,693	-	33,405	-	54,945	-	76,873	-	78,194	
分離長期譲渡所得 Long term separate capital gains	-	2,588,901	-	3,212,068	-	3,558,311	-	4,034,986	-	4,145,682	
株式等の譲渡所得等 Capital gains of stocks, etc.	-	880,907	-	1,356,958	-	2,651,883	-	2,321,864	-	2,148,632	
山林所得 Timber income	-	6,129	-	5,264	-	4,709	-	4,558	-	5,178	
退職所得 Retirement income	-	93,789	-	86,620	-	97,601	-	117,433	-	69,530	
総計 Grandtotal	353,357	38,675,449	421,721	40,607,256	509,591	44,224,515	638,837	44,959,372	407,341	43,669,556	

(注) この表は、「(1)所得種類別内訳」の累年比較を示したものである。

Note: This table shows yearly comparison of "(1) Breakdown by income type".

(3) 都道府県別の人員、所得金額 (その1)
Number of taxpayers and amount of income by prefectures (Part 1)

国税局・都道府県 Regional Taxation Bureau / Prefecture		所得種類 Income Type	営業等所得 Business income			農業所得 Farm income		
			人員 Number of taxpayers		所得金額 Amount of income	人員 Number of taxpayers		所得金額 Amount of income
			主たるもの Main	従たるもの Secondary		主たるもの Main	従たるもの Secondary	
		人 Person	人 Person	百万円 Million yen	人 Person	人 Person	百万円 Million yen	
札幌 Sapporo	北海道 Hokkaido		54,368	6,998	207,353	15,272	2,188	68,670
仙台 Sendai	青森 Aomori	14,092	1,900	55,913	5,066	3,493	14,760	
	岩手 Iwate	14,577	3,088	55,765	2,535	6,255	8,654	
	宮城 Miyagi	24,645	3,615	95,108	2,454	9,140	10,075	
	秋田 Akita	11,763	1,682	42,645	2,959	7,986	10,982	
	山形 Yamagata	13,905	1,806	46,926	3,512	6,953	11,743	
	福島 Fukushima	23,189	2,912	77,084	4,075	11,326	14,100	
	計 Total	102,171	15,003	373,441	20,601	45,153	70,314	
関東信越 Kanto Shinetsu	茨城 Ibaraki	36,672	4,236	130,233	6,830	9,197	26,180	
	栃木 Tochigi	25,096	2,907	86,622	4,363	6,536	16,828	
	群馬 Gunma	26,361	2,930	88,801	4,073	4,038	14,070	
	埼玉 Saitama	95,337	10,584	337,961	3,441	6,531	11,465	
	新潟 Niigata	27,575	3,452	96,748	3,186	10,968	12,286	
	長野 Nagano	26,925	3,632	90,973	5,789	9,284	20,211	
	計 Total	237,966	27,741	831,338	27,682	46,554	101,040	
東京 Tokyo	千葉 Chiba	71,454	8,343	277,526	6,327	7,629	21,344	
	東京 Tokyo	196,732	28,524	994,883	713	2,968	3,166	
	神奈川 Kanagawa	103,875	13,133	433,404	1,427	3,501	5,745	
	山梨 Yamanashi	14,365	1,840	48,808	3,100	2,883	8,280	
	計 Total	386,426	51,840	1,754,621	11,567	16,981	38,536	
金沢 Kanazawa	富山 Toyama	16,132	1,856	61,622	1,023	5,704	4,020	
	石川 Ishikawa	18,089	2,040	65,314	798	3,170	3,008	
	福井 Fukui	13,286	1,621	44,545	736	3,658	2,716	
	計 Total	47,507	5,517	171,481	2,557	12,532	9,744	
名古屋 Nagoya	岐阜 Gifu	34,772	3,807	127,518	1,572	4,477	6,162	
	静岡 Shizuoka	64,426	7,950	248,074	5,219	7,047	17,033	
	愛知 Aichi	108,244	11,910	469,435	5,871	8,974	23,596	
	三重 Mie	28,080	3,300	111,749	1,246	3,253	4,942	
	計 Total	235,522	26,967	956,775	13,908	23,751	51,734	
大阪 Osaka	滋賀 Shiga	16,755	3,370	66,852	772	2,857	2,983	
	京都 Kyoto	34,789	4,666	131,121	961	1,844	3,439	
	大阪 Osaka	133,924	14,609	486,634	864	1,718	2,973	
	兵庫 Hyogo	68,661	8,172	290,000	1,731	4,436	5,816	
	奈良 Nara	15,507	2,142	60,507	689	966	2,469	
	和歌山 Wakayama	15,590	1,964	56,413	2,729	2,074	8,548	
	計 Total	285,226	34,923	1,091,527	7,746	13,895	26,229	
広島 Hiroshima	鳥取 Tottori	6,504	980	21,599	1,244	1,592	3,689	
	島根 Shimane	10,399	1,607	35,276	690	3,114	2,359	
	岡山 Okayama	22,613	3,046	77,498	1,508	3,781	4,570	
	広島 Hiroshima	38,330	5,215	145,513	1,309	4,062	3,925	
	山口 Yamaguchi	22,159	3,038	77,863	891	2,625	2,668	
	計 Total	100,005	13,886	357,749	5,642	15,174	17,211	
高松 Takamatsu	徳島 Tokushima	8,495	1,134	26,788	1,829	1,474	6,092	
	香川 Kagawa	12,088	1,740	41,491	1,397	2,041	4,169	
	愛媛 Ehime	16,435	2,136	54,703	2,330	3,128	6,270	
	高知 Kochi	9,635	1,455	31,638	2,678	1,329	9,817	
	計 Total	46,653	6,465	154,620	8,234	7,972	26,348	
福岡 Fukuoka	福岡 Fukuoka	62,536	6,989	225,977	3,826	5,254	13,282	
	佐賀 Saga	11,575	1,302	44,909	2,140	4,201	8,177	
	長崎 Nagasaki	18,847	2,405	62,585	1,625	1,961	5,578	
	計 Total	92,958	10,696	333,471	7,591	11,416	27,037	
熊本 Kumamoto	熊本 Kumamoto	19,854	2,458	67,450	5,687	3,806	21,295	
	大分 Oita	14,102	1,719	46,056	1,439	2,264	4,359	
	宮崎 Miyazaki	14,886	1,536	48,169	3,604	2,085	13,516	
	鹿児島 Kagoshima	19,244	2,818	59,713	3,588	3,285	10,730	
	計 Total	68,086	8,531	221,388	14,318	11,440	49,899	
沖縄 Okinawa	沖縄 Okinawa	10,232	1,888	33,161	707	837	1,729	
全国計 Grandtotal		1,667,120	210,455	6,486,924	135,825	207,893	488,491	

(注) この表は、「(1)所得種類別内訳」を都道府県別に示したものである。

Note : This table shows "(1) Breakdown by income type" by prefectures.

利子所得 Interest income			配当所得 Dividend income			所得種類 Income type	
人 員 Number of taxpayers		所得金額 Amount of income	人 員 Number of taxpayers		所得金額 Amount of income	国税局・都道府県 Regional Taxation Bureau /Prefecture	
主たるもの Main	従たるもの Secondary		主たるもの Main	従たるもの Secondary			
人 Person	人 Person	百万円 Million yen	人 Person	人 Person	百万円 Million yen		
14	311	205	195	19,557	9,659	北海道 Hokkaido	札幌 Sapporo
2	38	8	44	1,958	1,364	青森 Aomori	仙台 Sendai
4	61	35	53	2,102	1,414	岩手 Iwate	
7	106	64	110	3,351	3,832	宮城 Miyagi	
2	42	21	31	2,021	1,202	秋田 Akita	
4	67	29	70	2,607	1,812	山形 Yamagata	
8	104	114	109	2,528	3,194	福島 Fukushima	
27	418	271	417	14,567	12,189	計 Total	
4	115	50	66	2,771	3,710	茨城 Ibaraki	
8	96	63	79	2,514	3,665	栃木 Tochigi	
11	118	98	74	3,308	5,811	群馬 Gunma	
32	391	295	358	11,711	18,547	埼玉 Saitama	
7	118	56	137	5,860	5,086	新潟 Niigata	
13	167	109	102	6,327	5,507	長野 Nagano	
75	1,005	670	816	32,491	42,326	計 Total	
24	351	425	355	9,991	26,416	千葉 Chiba	東京 Tokyo
198	2,896	5,873	1,707	46,183	204,672	東京 Tokyo	
82	790	923	664	21,562	39,745	神奈川 Kanagawa	
4	53	38	9	1,032	1,039	山梨 Yamanashi	
308	4,090	7,259	2,735	78,768	271,872	計 Total	
4	70	50	73	2,996	3,672	富山 Toyama	金沢 Kanazawa
4	68	68	52	3,070	3,839	石川 Ishikawa	
5	61	32	30	2,186	1,791	福井 Fukui	
13	199	149	155	8,252	9,302	計 Total	
9	137	146	119	6,075	7,096	岐阜 Gifu	名古屋 Nagoya
26	299	223	269	14,324	13,061	静岡 Shizuoka	
58	587	538	619	26,338	45,824	愛知 Aichi	
5	95	113	103	3,718	4,140	三重 Mie	
98	1,118	1,020	1,110	50,455	70,120	計 Total	
9	70	68	48	2,640	2,919	滋賀 Shiga	大阪 Osaka
18	144	177	151	6,248	22,131	京都 Kyoto	
32	510	598	501	17,030	34,662	大阪 Osaka	
29	356	552	368	12,511	29,292	兵庫 Hyogo	
8	82	53	91	3,067	4,787	奈良 Nara	
4	29	20	50	1,583	2,159	和歌山 Wakayama	
100	1,191	1,469	1,209	43,079	95,949	計 Total	
1	46	26	24	1,001	691	鳥取 Tottori	
-	53	19	30	1,625	1,036	島根 Shimane	
9	121	120	89	3,406	5,738	岡山 Okayama	
13	220	159	274	6,598	12,028	広島 Hiroshima	
3	91	29	85	2,764	7,024	山口 Yamaguchi	
26	531	353	502	15,394	26,516	計 Total	
4	23	16	51	1,181	2,529	徳島 Tokushima	高松 Takamatsu
6	62	44	35	3,224	1,922	香川 Kagawa	
7	61	48	48	2,356	2,228	愛媛 Ehime	
1	27	12	33	1,243	1,380	高知 Kochi	
18	173	121	167	8,004	8,060	計 Total	
13	224	186	178	8,254	16,619	福岡 Fukuoka	福岡 Fukuoka
6	38	27	9	1,208	1,003	佐賀 Saga	
3	85	39	31	1,518	2,357	長崎 Nagasaki	
22	347	252	218	10,980	19,979	計 Total	
5	118	51	48	3,167	3,603	熊本 Kumamoto	熊本 Kumamoto
5	69	47	41	1,240	2,227	大分 Oita	
4	54	20	26	1,208	1,562	宮崎 Miyazaki	
3	98	32	65	1,612	3,113	鹿児島 Kagoshima	
17	339	150	180	7,227	10,506	計 Total	
16	45	76	51	1,035	2,397	沖縄 Okinawa	沖縄 Okinawa
734	9,767	11,996	7,755	289,809	579,505	全国計 Grandtotal	

(3) 都道府県別の人員、所得金額 (その2)

Number of taxpayers and amount of income by prefectures (Part 2)

国税局・都道府県 Regional Taxation Bureau / Prefecture		所得種類 Income Type	不動産所得 Real estate income			給与所得 Employment income		
			人員 Number of taxpayers		所得金額 Amount of income	人員 Number of taxpayers		所得金額 Amount of income
			主たるもの Main	従たるもの Secondary		主たるもの Main	従たるもの Secondary	
		人 Person	人 Person	百万円 Million yen	人 Person	人 Person	百万円 Million yen	
札幌 Sapporo	北海道 Hokkaido		28,322	46,134	144,229	92,237	37,370	512,446
仙台 Sendai	青森 Aomori	6,111	10,119	29,568	23,516	6,892	110,943	
	岩手 Iwate	7,272	11,941	34,383	30,398	7,743	124,473	
	宮城 Miyagi	15,779	21,921	89,803	46,282	15,096	246,222	
	秋田 Akita	4,129	9,582	21,194	23,429	5,952	102,764	
	山形 Yamagata	6,292	11,447	31,192	24,958	7,282	114,689	
	福島 Fukushima	11,415	19,612	57,409	42,954	11,543	201,555	
	計 Total	50,998	84,622	263,550	191,537	54,508	900,646	
関東信越 Kanto Shinetsu	茨城 Ibaraki	18,697	26,096	103,179	54,430	17,711	306,273	
	栃木 Tochigi	13,695	21,280	75,155	40,440	13,207	236,672	
	群馬 Gunma	15,046	21,264	76,248	40,077	13,941	232,682	
	埼玉 Saitama	63,152	69,169	420,113	146,014	55,530	901,744	
	新潟 Niigata	12,943	28,594	73,229	52,259	15,552	263,508	
	長野 Nagano	15,091	25,484	71,767	49,479	16,880	251,785	
	計 Total	138,624	191,887	819,691	382,699	132,821	2,192,664	
東京 Tokyo	千葉 Chiba	46,057	56,079	290,212	123,379	44,339	813,634	
	東京 Tokyo	226,339	206,703	1,566,262	373,356	139,238	3,649,212	
	神奈川 Kanagawa	99,946	102,551	675,318	196,611	79,053	1,457,632	
	山梨 Yamanashi	6,364	8,971	31,856	19,028	5,942	99,785	
	計 Total	378,706	374,304	2,563,647	712,374	268,572	6,020,263	
金沢 Kanazawa	富山 Toyama	4,531	10,091	27,260	25,536	8,444	131,373	
	石川 Ishikawa	7,114	11,895	42,570	25,240	8,733	146,898	
	福井 Fukui	4,748	9,650	27,469	18,560	6,291	105,224	
	計 Total	16,393	31,636	97,299	69,336	23,468	383,495	
名古屋 Nagoya	岐阜 Gifu	16,008	23,943	87,644	46,812	18,050	275,483	
	静岡 Shizuoka	37,476	49,651	213,500	89,928	36,365	521,807	
	愛知 Aichi	78,228	91,924	488,923	169,695	72,885	1,243,600	
	三重 Mie	10,767	16,678	60,569	36,086	14,682	210,939	
	計 Total	142,479	182,196	850,636	342,521	141,982	2,251,829	
大阪 Osaka	滋賀 Shiga	7,155	11,310	44,474	26,822	10,197	160,427	
	京都 Kyoto	21,629	24,784	135,085	50,803	20,389	343,704	
	大阪 Osaka	78,083	73,355	516,684	146,384	63,953	1,093,075	
	兵庫 Hyogo	37,056	45,035	229,737	97,991	38,791	718,379	
	奈良 Nara	9,197	10,881	55,564	24,181	9,952	180,727	
	和歌山 Wakayama	6,172	8,058	33,638	15,157	5,848	93,441	
	計 Total	159,292	173,423	1,015,184	361,338	149,130	2,589,754	
広島 Hiroshima	鳥取 Tottori	2,830	4,911	13,931	11,185	3,456	55,073	
	島根 Shimane	3,478	6,899	18,092	15,969	5,090	73,426	
	岡山 Okayama	12,808	18,984	66,988	40,475	14,446	232,365	
	広島 Hiroshima	26,253	35,337	142,264	66,377	25,498	388,674	
	山口 Yamaguchi	8,590	14,601	41,449	31,940	11,416	163,190	
	計 Total	53,959	80,732	282,724	165,946	59,906	912,729	
高松 Takamatsu	徳島 Tokushima	4,401	6,489	25,070	13,145	4,346	81,239	
	香川 Kagawa	6,867	11,130	36,441	21,086	7,174	119,229	
	愛媛 Ehime	9,274	12,662	48,608	24,795	8,217	147,249	
	高知 Kochi	5,046	6,542	26,352	12,663	4,095	71,027	
	計 Total	25,588	36,823	136,470	71,689	23,832	418,744	
福岡 Fukuoka	福岡 Fukuoka	33,078	40,083	199,762	82,822	28,636	547,337	
	佐賀 Saga	4,357	7,336	22,291	17,659	4,817	82,060	
	長崎 Nagasaki	8,394	12,966	38,262	26,513	7,624	130,349	
	計 Total	45,829	60,385	260,315	126,994	41,077	759,747	
熊本 Kumamoto	熊本 Kumamoto	10,840	15,818	56,866	31,630	9,529	175,453	
	大分 Oita	6,655	10,415	33,546	19,839	6,535	113,589	
	宮崎 Miyazaki	5,597	9,105	28,797	19,121	5,806	102,579	
	鹿児島 Kagoshima	7,823	15,153	39,958	30,286	8,768	166,662	
	計 Total	30,915	50,491	159,168	100,876	30,638	558,284	
沖縄 Okinawa	沖縄 Okinawa	20,049	12,904	98,828	16,702	6,106	98,714	
全国計 Grandtotal			1,091,154	1,325,537	6,691,741	2,634,249	969,410	17,599,315

(注) この表は、「(1) 所得種類別内訳」を都道府県別に示したものである。
 Note : This table shows "(1) Breakdown by income type" by prefectures.

総合譲渡所得 Comprehensive capital gains			一時所得 Occasional income			所得種類 Income type		
人員 Number of taxpayers		所得金額 Amount of income	人員 Number of taxpayers		所得金額 Amount of income	国税局・都道府県 Regional Taxation Bureau /Prefecture		
主たるもの Main	従たるもの Secondary		主たるもの Main	従たるもの Secondary				
人 Person	人 Person	百万円 Million yen	人 Person	人 Person	百万円 Million yen			
252	1,477	2,450	3,100	6,521	16,892	北海道 Hokkaido	札幌 Sapporo	
39	197	552	708	1,757	4,113	青森 Aomori	仙台 Sendai	
27	199	264	671	2,183	3,322	岩手 Iwate		
49	291	566	1,014	2,515	5,787	宮城 Miyagi		
25	143	233	513	1,728	2,577	秋田 Akita		
32	149	304	537	1,600	2,915	山形 Yamagata		
38	226	405	909	2,931	4,758	福島 Fukushima		
210	1,205	2,326	4,352	12,714	23,472	計 Total		
73	323	820	1,062	3,370	6,859	茨城 Ibaraki		関東信越 Kanto Shinetsu
54	218	560	680	2,380	4,244	栃木 Tochigi		
37	214	472	610	2,240	3,688	群馬 Gunma		
163	738	2,452	2,509	9,222	15,444	埼玉 Saitama		
59	326	551	828	3,123	4,480	新潟 Niigata		
58	289	580	978	3,495	5,102	長野 Nagano		
444	2,108	5,435	6,667	23,830	39,818	計 Total		
166	682	2,106	2,110	7,765	13,753	千葉 Chiba	東京 Tokyo	
691	2,215	17,823	7,998	25,212	50,229	東京 Tokyo		
274	1,265	4,417	3,543	14,737	24,706	神奈川 Kanagawa		
12	134	146	354	1,363	1,954	山梨 Yamanashi		
1,143	4,296	24,493	14,005	49,077	90,641	計 Total		
41	181	413	508	1,838	2,564	富山 Toyama	金沢 Kanazawa	
36	186	444	525	2,151	3,122	石川 Ishikawa		
29	130	170	508	1,875	2,469	福井 Fukui		
106	497	1,027	1,541	5,864	8,156	計 Total		
65	439	746	800	3,331	4,922	岐阜 Gifu	名古屋 Nagoya	
128	645	1,555	1,942	9,307	11,599	静岡 Shizuoka		
247	1,522	4,909	2,746	13,964	19,143	愛知 Aichi		
57	267	536	832	2,937	4,353	三重 Mie		
497	2,873	7,746	6,320	29,539	40,017	計 Total		
36	141	274	536	2,043	3,103	滋賀 Shiga	大阪 Osaka	
82	264	1,882	1,283	4,136	7,039	京都 Kyoto		
215	747	6,552	3,255	11,360	19,803	大阪 Osaka		
141	566	2,043	2,286	7,721	12,435	兵庫 Hyogo		
28	130	629	707	2,180	3,812	奈良 Nara		
35	109	313	451	1,339	2,393	和歌山 Wakayama		
537	1,957	11,694	8,518	28,779	48,585	計 Total		
9	67	78	314	864	1,471	鳥取 Tottori		広島 Hiroshima
25	142	171	339	1,256	1,963	島根 Shimane		
33	145	412	718	3,026	4,024	岡山 Okayama		
89	374	1,123	1,337	4,395	7,543	広島 Hiroshima		
40	153	321	653	2,241	3,447	山口 Yamaguchi		
196	881	2,105	3,361	11,782	18,448	計 Total		
18	41	197	290	906	1,463	徳島 Tokushima	高松 Takamatsu	
13	60	399	432	1,434	2,315	香川 Kagawa		
21	103	338	447	1,518	2,400	愛媛 Ehime		
13	46	116	294	1,049	1,379	高知 Kochi		
65	250	1,050	1,463	4,907	7,557	計 Total		
102	467	1,492	2,102	6,212	11,119	福岡 Fukuoka	福岡 Fukuoka	
15	144	163	404	1,283	1,950	佐賀 Saga		
38	105	247	657	1,657	3,389	長崎 Nagasaki		
155	716	1,902	3,163	9,152	16,459	計 Total		
47	189	288	882	2,743	4,761	熊本 Kumamoto	熊本 Kumamoto	
24	96	159	456	1,233	2,237	大分 Oita		
56	335	529	544	1,340	2,791	宮崎 Miyazaki		
44	166	286	788	2,260	3,926	鹿児島 Kagoshima		
171	786	1,262	2,670	7,576	13,715	計 Total		
29	47	294	393	879	2,048	沖縄 Okinawa	沖縄 Okinawa	
3,805	17,093	61,784	55,553	190,620	325,808	全国計 Grandtotal		

(3) 都道府県別の人員、所得金額 (その3)
Number of taxpayers and amount of income by prefectures (Part 3)

国税局・都道府県 Regional Taxation Bureau / Prefecture		所得種類 Income Type	雑 所 得 Miscellaneous income			分 離 短 期 譲 渡 所 得 Short-term separate capital gains		
			人 員 Number of taxpayers		所得金額 Amount of income	人 員 Number of taxpayers		所得金額 Amount of income
			主たるもの Main	従たるもの Secondary		主たるもの Main	従たるもの Secondary	
		人 Person	人 Person	百万円 Million yen	人 Person	人 Person	百万円 Million yen	
札幌 Sapporo	北海道 Hokkaido		77,730	54,467	175,583	163	386	2,620
仙台 Sendai	青森 Aomori	14,870	10,845	30,825	24	78	171	
	岩手 Iwate	20,082	14,476	40,416	18	60	175	
	宮城 Miyagi	34,834	23,916	78,554	52	115	776	
	秋田 Akita	15,418	10,355	30,037	21	57	180	
	山形 Yamagata	17,887	13,160	35,144	15	72	158	
	福島 Fukushima	28,497	20,765	58,249	40	110	489	
	計 Total	131,588	93,517	273,226	170	492	1,950	
関東信越 Kanto Shinetsu	茨城 Ibaraki	39,596	29,850	93,345	58	145	625	
	栃木 Tochigi	23,851	21,338	55,728	51	122	816	
	群馬 Gunma	28,036	23,777	65,078	44	99	485	
	埼玉 Saitama	117,227	89,398	284,760	173	390	3,394	
	新潟 Niigata	34,351	28,295	72,682	38	134	470	
	長野 Nagano	41,405	33,596	90,989	34	78	986	
	計 Total	284,466	226,254	662,583	398	968	6,775	
東京 Tokyo	千葉 Chiba	99,274	72,693	262,608	216	447	3,592	
	東京 Tokyo	194,938	242,940	675,896	715	1,493	27,344	
	神奈川 Kanagawa	149,734	130,138	442,462	287	706	5,733	
	山梨 Yamanashi	12,843	10,719	28,592	29	40	208	
	計 Total	456,789	456,490	1,409,558	1,247	2,686	36,876	
金沢 Kanazawa	富山 Toyama	19,667	17,193	43,875	20	62	225	
	石川 Ishikawa	17,473	17,334	41,465	26	43	308	
	福井 Fukui	12,499	12,332	28,730	16	41	183	
	計 Total	49,639	46,859	114,069	62	146	715	
名古屋 Nagoya	岐阜 Gifu	33,839	31,387	79,664	54	106	710	
	静岡 Shizuoka	67,237	64,642	160,392	130	235	2,453	
	愛知 Aichi	115,784	123,341	314,058	209	423	4,217	
	三重 Mie	29,635	23,923	68,686	45	92	495	
	計 Total	246,495	243,293	622,800	438	856	7,875	
大阪 Osaka	滋賀 Shiga	22,968	17,646	54,011	33	94	700	
	京都 Kyoto	39,975	35,737	103,935	106	219	1,746	
	大阪 Osaka	115,376	107,778	310,600	258	530	4,210	
	兵庫 Hyogo	86,157	66,644	223,104	153	366	4,077	
	奈良 Nara	23,062	16,871	62,182	44	85	678	
	和歌山 Wakayama	11,967	10,339	27,491	30	66	233	
	計 Total	299,505	255,015	781,323	624	1,360	11,644	
広島 Hiroshima	鳥取 Tottori	9,545	7,143	20,146	12	24	78	
	島根 Shimane	13,951	10,500	28,260	15	29	134	
	岡山 Okayama	30,718	28,562	73,368	49	114	517	
	広島 Hiroshima	56,504	47,797	131,552	74	159	1,047	
	山口 Yamaguchi	31,004	21,976	67,874	18	60	198	
計 Total	141,722	115,978	321,201	168	386	1,974		
高松 Takamatsu	徳島 Tokushima	8,203	7,714	19,537	16	28	110	
	香川 Kagawa	16,054	14,399	38,941	22	51	250	
	愛媛 Ehime	17,614	16,835	42,518	36	67	353	
	高知 Kochi	9,117	8,603	20,739	14	37	79	
	計 Total	50,988	47,551	121,735	88	183	791	
福岡 Fukuoka	福岡 Fukuoka	61,786	53,219	151,933	104	232	2,087	
	佐賀 Saga	11,356	9,806	24,050	15	26	145	
	長崎 Nagasaki	20,014	14,133	42,952	26	69	244	
	計 Total	93,156	77,158	218,934	145	327	2,475	
熊本 Kumamoto	熊本 Kumamoto	20,371	18,784	46,481	47	89	488	
	大分 Oita	15,286	12,292	35,048	21	81	491	
	宮崎 Miyazaki	13,943	11,623	30,715	29	116	275	
	鹿児島 Kagoshima	21,154	17,657	48,100	68	103	1,031	
	計 Total	70,754	60,356	160,345	165	389	2,285	
沖縄 Okinawa	沖縄 Okinawa	8,244	9,867	21,611	89	137	2,214	
全 国 計 Grandtotal		1,911,076	1,686,805	4,882,967	3,757	8,316	78,194	

(注) この表は、「(1)所得種類別内訳」を都道府県別に示したものである。

Note : This table shows " (1) Breakdown by income type" by prefectures.

分離長期譲渡所得 Long-term separate capital gains			株式等の譲渡所得 Capital gains of stocks, etc.			所得種類 Income type	
人 員 Number of taxpayers		所得金額 Amount of income	人 員 Number of taxpayers		所得金額 Amount of income	国税局・都道府県 Regional Taxation Bureau /Prefecture	
主たるもの Main	従たるもの Secondary		主たるもの Main	従たるもの Secondary			
人 Person	人 Person	百万円 Million yen	人 Person	人 Person	百万円 Million yen		
6,878	2,374	84,201	1,052	2,485	21,659	北海道 Hokkaido	札幌 Sapporo
1,497	443	15,041	148	435	2,173	青森 Aomori	仙台 Sendai
1,366	472	13,187	206	551	3,768	岩手 Iwate	
2,673	771	42,768	457	1,329	12,411	宮城 Miyagi	
1,019	414	10,214	134	403	1,688	秋田 Akita	
1,278	494	12,070	210	516	2,970	山形 Yamagata	
2,321	885	24,479	350	1,037	5,469	福島 Fukushima	
10,154	3,479	117,761	1,505	4,271	28,478	計 Total	
3,991	999	58,721	859	2,313	14,016	茨城 Ibaraki	関東信越 Kanto Shinetsu
2,870	763	44,056	582	1,699	13,618	栃木 Tochigi	
3,392	646	49,135	596	1,563	13,736	群馬 Gunma	
11,875	2,302	304,102	2,960	8,740	79,143	埼玉 Saitama	
2,730	1,031	31,280	643	1,659	18,101	新潟 Niigata	
3,124	897	40,599	787	1,887	20,840	長野 Nagano	
27,982	6,638	527,894	6,427	17,861	159,454	計 Total	
9,893	2,391	225,736	3,246	8,720	66,347	千葉 Chiba	東京 Tokyo
25,591	6,338	1,065,068	11,756	30,126	926,167	東京 Tokyo	
15,356	3,573	445,483	5,687	16,216	147,062	神奈川 Kanagawa	
1,356	372	17,722	283	718	9,053	山梨 Yamanashi	
52,196	12,674	1,754,009	20,972	55,780	1,148,629	計 Total	
1,441	564	16,357	529	1,205	6,772	富山 Toyama	金沢 Kanazawa
1,815	567	23,524	440	1,061	8,219	石川 Ishikawa	
1,143	361	14,425	277	775	7,600	福井 Fukui	
4,399	1,492	54,306	1,246	3,041	22,591	計 Total	
3,614	1,043	49,925	934	2,312	19,534	岐阜 Gifu	名古屋 Nagoya
7,637	1,636	129,336	1,813	4,373	40,594	静岡 Shizuoka	
14,981	3,530	316,778	5,272	12,868	133,423	愛知 Aichi	
2,876	821	38,246	740	2,082	11,199	三重 Mie	
29,108	7,030	534,285	8,759	21,635	204,749	計 Total	
2,157	584	35,737	555	1,787	15,056	滋賀 Shiga	大阪 Osaka
4,005	991	89,073	1,268	3,039	31,499	京都 Kyoto	
10,982	2,696	258,987	4,711	11,511	143,532	大阪 Osaka	
7,691	2,172	157,872	3,432	7,923	123,234	兵庫 Hyogo	
2,110	477	39,826	893	2,206	23,234	奈良 Nara	
1,380	328	17,725	419	878	6,297	和歌山 Wakayama	
28,325	7,248	599,219	11,278	27,344	342,853	計 Total	
543	231	5,369	154	406	2,974	鳥取 Tottori	
733	303	8,296	180	489	1,658	島根 Shimane	
3,162	948	39,472	757	2,138	23,504	岡山 Okayama	
3,736	1,175	52,100	1,135	3,293	39,410	広島 Hiroshima	
1,725	629	18,288	489	1,328	6,777	山口 Yamaguchi	
9,899	3,286	123,525	2,715	7,654	74,323	計 Total	
1,158	304	19,266	355	690	4,848	徳島 Tokushima	高松 Takamatsu
1,533	450	18,798	527	1,097	12,760	香川 Kagawa	
2,316	523	34,951	504	1,047	8,972	愛媛 Ehime	
919	288	10,923	178	464	2,766	高知 Kochi	
5,926	1,565	83,939	1,564	3,298	29,346	計 Total	
6,679	1,917	109,381	1,489	3,431	58,921	福岡 Fukuoka	福岡 Fukuoka
974	299	10,241	164	413	2,017	佐賀 Saga	
1,404	470	15,871	243	630	22,540	長崎 Nagasaki	
9,057	2,686	135,493	1,896	4,474	83,478	計 Total	
2,561	747	34,662	354	846	10,960	熊本 Kumamoto	熊本 Kumamoto
1,463	491	17,210	257	601	5,352	大分 Oita	
1,738	605	15,767	181	461	4,312	宮崎 Miyazaki	
2,546	805	23,570	259	844	6,248	鹿児島 Kagoshima	
8,308	2,648	91,209	1,051	2,752	26,871	計 Total	
2,618	511	39,841	136	335	6,198	沖縄 Okinawa	沖縄 Okinawa
194,850	51,631	4,145,682	58,601	150,930	2,148,632	全国計 Grandtotal	

(3) 都道府県別の人員、所得金額 (その4)

Number of taxpayers and amount of income by prefectures

国税局・都道府県 Regional Taxation Bureau / Prefecture		所得種類 Income type	山 林 所 得 Timber income			退 職 所 得 Retirement income		
			人 員 Number of taxpayers		所得金額 Amount of income	人 員 Number of taxpayers		所得金額 Amount of income
			主たるもの Main	従たるもの Secondary		主たるもの Main	従たるもの Secondary	
		人 Person	人 Person	百万円 Million yen	人 Person	人 Person	百万円 Million yen	
札幌 Sapporo	北海道 Hokkaido		235	313	1,020	132	187	2,423
仙台 Sendai	青森 Aomori	11	36	65	45	55	462	
	岩手 Iwate	35	75	180	34	45	416	
	宮城 Miyagi	10	38	49	47	63	886	
	秋田 Akita	12	41	77	26	23	288	
	山形 Yamagata	5	11	35	30	30	326	
	福島 Fukushima	6	25	28	45	72	657	
	計 Total	79	226	433	227	288	3,036	
関東信越 Kanto Shinetsu	茨城 Ibaraki	4	17	40	55	65	796	
	栃木 Tochigi	16	65	111	53	59	904	
	群馬 Gunma	2	43	68	38	70	1,127	
	埼玉 Saitama	5	22	22	150	277	2,956	
	新潟 Niigata	4	21	18	43	73	477	
	長野 Nagano	6	13	15	57	68	945	
	計 Total	37	181	274	396	612	7,205	
東京 Tokyo	千葉 Chiba	3	24	80	119	259	2,493	
	東京 Tokyo	22	89	340	387	899	16,478	
	神奈川 Kanagawa	10	41	83	238	427	5,591	
	山梨 Yamanashi	—	5	8	16	20	173	
	計 Total	35	159	511	760	1,605	24,736	
金沢 Kanazawa	富山 Toyama	1	8	10	42	41	553	
	石川 Ishikawa	10	16	32	44	48	471	
	福井 Fukui	5	4	15	26	35	355	
	計 Total	16	28	57	112	124	1,379	
名古屋 Nagoya	岐阜 Gifu	28	164	425	55	62	797	
	静岡 Shizuoka	54	105	240	103	132	2,683	
	愛知 Aichi	22	67	119	215	287	4,379	
	三重 Mie	28	55	146	55	60	868	
	計 Total	132	391	930	428	541	8,727	
大阪 Osaka	滋賀 Shiga	2	13	12	20	45	345	
	京都 Kyoto	21	33	176	80	101	1,452	
	大阪 Osaka	12	35	76	223	321	4,937	
	兵庫 Hyogo	10	30	117	161	196	2,835	
	奈良 Nara	23	59	187	44	58	527	
	和歌山 Wakayama	14	26	217	27	34	417	
	計 Total	82	196	785	555	755	10,514	
広島 Hiroshima	鳥取 Tottori	4	7	16	19	23	124	
	島根 Shimane	1	7	10	29	16	267	
	岡山 Okayama	12	41	62	59	63	808	
	広島 Hiroshima	2	34	16	80	101	1,409	
	山口 Yamaguchi	9	26	31	25	38	326	
	計 Total	28	115	135	212	241	2,934	
高松 Takamatsu	徳島 Tokushima	10	24	95	37	36	549	
	香川 Kagawa	—	3	3	33	37	378	
	媛 Ehime	19	39	96	56	44	610	
	高知 Kochi	23	26	75	26	25	292	
	計 Total	52	92	268	152	142	1,830	
福岡 Fukuoka	福岡 Fukuoka	15	45	83	107	168	3,008	
	佐賀 Saga	3	19	37	19	37	239	
	長崎 Nagasaki	4	10	13	31	35	378	
	計 Total	22	74	134	157	240	3,626	
熊本 Kumamoto	熊本 Kumamoto	32	73	184	55	75	872	
	大分 Oita	46	88	229	34	32	566	
	宮崎 Miyazaki	48	90	174	38	46	416	
	鹿児島 Kagoshima	6	22	42	59	61	628	
	計 Total	132	273	630	186	214	2,483	
沖縄 Okinawa	沖縄 Okinawa	—	—	—	38	67	637	
	全 国 計 Grandtotal	850	2,048	5,178	3,355	5,016	69,530	

(注) この表は、「(1)所得種類別内訳」を都道府県別に示したものである。

Note : This table shows “(1) Breakdown by income type” by prefectures.

合 計 Total					所得種類 Income type	
人 員 Number of person			所得金額 Amount of income		国税局・都道府県 Regional Taxation Bureau / Prefecture	
主たるもの Main		従たるもの Secondary				
人 外 Person	Excluding	人 外 Person	Excluding	百万円 Million yen		
279,950	5,991	180,768	8,929	1,251,278	北海道 Hokkaido	札幌 Sapporo
66,173	2,617	38,246	2,659	266,343	青森 Aomori	仙台 Sendai
77,278	5,130	49,251	3,248	287,029	岩手 Iwate	
128,413	6,345	82,267	5,580	588,383	宮城 Miyagi	
59,481	2,775	40,429	1,819	224,439	秋田 Akita	
68,735	3,233	46,194	2,563	260,726	山形 Yamagata	
113,956	6,131	74,076	4,537	448,790	福島 Fukushima	
514,036	26,231	330,463	20,406	2,075,710	計 Total	
162,397	8,308	97,208	7,537	746,668	茨城 Ibaraki	関東信越 Kanto Shinetsu
111,838	5,386	73,184	4,543	539,590	栃木 Tochigi	
118,397	4,979	74,251	4,689	552,299	群馬 Gunma	
443,396	16,059	265,005	23,387	2,389,772	埼玉 Saitama	
134,803	5,825	99,206	5,106	580,395	新潟 Niigata	
143,848	10,429	102,097	6,423	601,983	長野 Nagano	
1,114,679	50,986	710,951	51,686	5,410,708	計 Total	
362,623	11,517	219,713	17,408	2,010,592	千葉 Chiba	東京 Tokyo
1,041,143	29,599	735,824	80,085	9,217,422	東京 Tokyo	
577,734	16,791	387,693	35,445	3,695,221	神奈川 Kanagawa	
57,763	2,832	34,092	2,378	247,892	山梨 Yamanashi	
2,039,263	60,739	1,377,322	135,316	15,171,126	計 Total	
69,548	4,137	50,253	3,452	299,652	富山 Toyama	金沢 Kanazawa
71,666	3,991	50,382	3,359	339,714	石川 Ishikawa	
51,868	3,854	39,020	2,766	236,081	福井 Fukui	
193,082	11,982	139,655	9,576	875,447	計 Total	
138,681	8,256	95,333	6,654	662,146	岐阜 Gifu	名古屋 Nagoya
276,388	11,743	196,711	13,781	1,365,836	静岡 Shizuoka	
502,191	19,797	368,620	30,359	3,076,089	愛知 Aichi	
110,555	5,764	71,963	5,683	518,226	三重 Mie	
1,027,815	45,560	732,627	56,476	5,622,297	計 Total	
77,868	4,729	52,797	3,355	387,341	滋賀 Shiga	大阪 Osaka
155,171	6,114	102,595	10,435	874,581	京都 Kyoto	
494,820	12,207	306,153	28,604	2,900,651	大阪 Osaka	
305,867	10,671	194,919	16,421	1,803,120	兵庫 Hyogo	
76,584	2,848	49,156	4,947	436,288	奈良 Nara	
54,025	2,320	32,675	2,964	249,785	和歌山 Wakayama	
1,164,335	38,889	738,295	66,725	6,651,767	計 Total	
32,388	2,292	20,751	1,330	125,456	鳥取 Tottori	広島 Hiroshima
45,839	3,452	31,130	1,527	171,232	島根 Shimane	
113,010	7,341	78,821	5,004	530,235	岡山 Okayama	
195,513	8,718	134,258	9,176	928,791	広島 Hiroshima	
97,631	4,664	60,986	2,950	389,814	山口 Yamaguchi	
484,381	26,467	325,946	19,987	2,145,528	計 Total	
38,012	1,585	24,390	1,788	188,047	徳島 Tokushima	高松 Takamatsu
60,093	2,622	42,902	2,160	277,384	香川 Kagawa	
73,902	2,824	48,736	2,953	349,792	愛媛 Ehime	
40,640	1,288	25,229	1,669	177,068	高知 Kochi	
212,647	8,319	141,257	8,570	992,292	計 Total	
254,837	9,936	155,131	11,674	1,342,733	福岡 Fukuoka	
48,696	2,499	30,929	1,842	197,617	佐賀 Saga	
77,830	2,681	43,668	2,282	325,107	長崎 Nagasaki	
381,363	15,116	229,728	15,798	1,865,457	計 Total	
92,413	4,015	58,442	4,042	423,861	熊本 Kumamoto	熊本 Kumamoto
59,668	2,839	37,156	1,815	261,408	大分 Oita	
59,815	2,418	34,410	2,232	249,986	宮崎 Miyazaki	
85,933	3,122	53,652	2,654	364,481	鹿児島 Kagoshima	
297,829	12,394	183,660	10,742	1,299,737	計 Total	
59,304	1,943	34,658	3,129	308,208	沖縄 Okinawa	沖縄 Okinawa
7,768,684	304,617	5,125,330	407,341	43,669,556	全国計 Grandtotal	

(4) 所得種類別（業種別）人員、所得金額（その1の1）

Number of taxpayers and amount of income by income type (industry type) <1-1>

区分 Type	人 員 Number of taxpayers				所 得 金 額 Amount of income		70万円以下 Less than 0.7 million yen		
	主たるもの		従たるもの				主たるもの	従たるもの	
	Main	Secondary	Person Excluding	Person Excluding	Million yen	Person	Person		
事業所得 Operating income	1,802,945	227,653	418,348	152,002	6,975,416	81,916	5,926		
農林水産業 Agriculture, Forestry and Fishing	農業 Agriculture	137,007	160,969	208,067	74,053	494,006	4,010	2,293	
	林業 Forestry	2,029	44	206	38	7,348	42	2	
	漁業、水産養殖業 Fishery, Aquaculture	31,105	1,062	5,979	722	130,062	733	57	
	計 Subtotal	170,141	162,075	214,252	74,813	631,415	4,785	2,352	
鉱業 Mining	業 Mining	145	8	23	20	811	3	—	
	建設業 Construction	総合工事業 General construction	71,858	1,686	4,814	2,766	225,269	1,354	41
		職別工事業 Construction by type	245,680	2,001	7,774	1,932	723,665	3,899	95
		設備工事業 Equipment work	109,793	681	4,473	596	368,834	1,577	50
計 Subtotal		427,331	4,368	17,061	5,294	1,317,768	6,830	186	
製造業 Manufacturing	食料品製造卸売業 Foodstuffs wholesaling manufacturer	5,298	418	874	915	17,626	181	18	
	繊維工業 Textile	3,060	240	414	320	8,188	181	6	
	製材、木製品、 building materials	8,670	421	738	842	24,830	228	15	
	建材製造卸売業 wholesaling manufacturer iron and steel, non-ferrous	6,213	150	447	171	23,976	129	3	
	鉄鋼、非鉄金属、 metals, metal products	4,930	106	418	123	19,112	84	9	
	機械器具製造卸売業 wholesaling manufacturer	4,930	106	418	123	19,112	84	9	
	印刷業 Printing	3,820	201	486	159	10,047	176	15	
	雑貨、一般用具類 general tool wholesaling	2,156	110	218	136	5,698	105	5	
	製造卸売業 manufacturer	4,617	176	473	217	16,883	141	14	
	その他の製造卸売業 manufacturer	998	101	339	117	3,223	34	7	
	食品受託加工業 Processing on food commission	10,198	485	1,384	451	21,164	741	35	
	繊維受託加工業 commission	25,987	346	1,577	314	89,640	475	25	
	金属受託加工業 commission	18,111	254	1,241	231	66,543	283	22	
	機械部品受託加工業 commission	2,054	77	201	55	5,808	91	7	
印刷関連受託加工業 business commission	16,100	358	1,517	329	47,758	648	29		
その他の受託加工業 commission	112,212	3,443	10,327	4,379	360,496	3,497	210		
卸売業 Wholesale	飲食料品卸売業 Foodstuffs and beverages	6,162	339	876	459	20,605	248	16	
	繊維、身まわり品卸売業 Textiles, clothing, and accessories	2,559	238	400	393	7,855	146	7	
	木材、家具、建材卸売業 Lumber, furniture, building materials	9,143	640	1,066	1,113	29,319	213	14	
	機械器具類卸売業 Machinery and appliances	5,096	199	586	224	21,214	126	9	
	雑貨類、一般用具類卸売業 General merchandise and general tools	3,812	297	519	367	11,532	228	9	
	その他の卸売業 Others	10,648	375	1,190	425	54,538	289	13	
計 Subtotal	37,420	2,088	4,637	2,981	145,063	1,250	68		
小売業 Retail	各種商品小売業 General merchandise	514	63	116	64	1,310	54	3	
	飲食料品小売業 Foodstuffs and beverages	44,151	6,258	10,190	7,247	120,580	2,695	233	
	繊維、衣服、 Textiles, clothing, and accessories	13,196	1,948	2,337	2,345	31,470	1,167	82	
	身まわり品小売業 and accessories	962	152	143	248	2,991	37	5	
	家具小売業 Furniture	30,427	3,517	5,254	4,243	102,411	2,028	130	
	雑貨類、日用品類小売業 General merchandise, articles for daily use	22,467	1,070	2,309	1,179	62,672	869	61	
	機械器具小売業 General machinery	27,812	3,901	12,224	4,219	78,865	2,136	173	
	その他の小売業 Others	12,199	517	1,252	595	33,255	650	26	
	食料品製造小売業 Groceries manufacturing	1,017	157	143	125	2,259	92	6	
	衣服、繊維製身まわり品製造小売業 Clothing, textiles and accessories manufacturing	10,514	374	756	408	29,265	271	14	
	家具、建具製造小売業 Furniture, building materials manufacturing	1,547	76	191	72	3,677	126	3	
	日用品類製造小売業 manufacturing	2,126	98	275	98	6,318	91	4	
その他の製造小売業 Other manufacturing	166,932	18,131	35,190	20,843	475,072	10,216	740		
情報通信業 Information and Communications	情報サービス業 Information service	2,981	76	318	79	11,279	90	6	
	新聞、出版業 Newspaper, publishing	402	23	62	22	1,401	20	2	
	計 Subtotal	3,383	99	380	101	12,681	110	8	
運輸業 Transport	道路運送業 Road, transport	87,421	792	7,579	439	206,030	2,802	115	
	水運業 Transport by water	742	22	125	112	5,107	10	1	
	計 Subtotal	88,163	814	7,704	551	211,137	2,812	116	

(注) この表は、「(1)所得種類別内訳」について、所得(総所得金額等)階級別、業種別の内訳を示したものである。

										区 分					
100万円以下		150万円以下		200万円以下		250万円以下		300万円以下		Type					
Less than 1 million yen		Less than 1.5 million yen		Less than 2 million yen		Less than 2.5 million yen		Less than 3 million yen							
主たるもの	従たるもの	主たるもの	従たるもの	主たるもの	従たるもの	主たるもの	従たるもの	主たるもの	従たるもの						
Main	Secondary	Main	Secondary	Main	Secondary	Main	Secondary	Main	Secondary						
人	人	人	人	人	人	人	人	人	人						
Person	Person	Person	Person	Person	Person	Person	Person	Person	Person						
130,020	13,712	247,859	41,372	246,937	51,690	224,197	50,033	187,969	40,141	事業所得	Operating income				
8,594	5,542	17,317	19,025	16,980	24,881	15,829	25,015	14,540	20,667	農業	Agriculture				
66	6	230	14	283	41	249	26	190	23			農林業	農林水産業		
1,601	212	3,560	837	3,947	1,144	3,391	1,049	3,039	759			漁業、水産養殖業			
10,261	5,760	21,107	19,876	21,210	26,066	19,469	26,090	17,769	21,449			計		Subtotal	
4	—	12	1	16	—	14	—	19	1	鉱業	Mining				
3,148	121	8,104	463	10,179	639	10,469	638	9,157	495	建設業	Construction				
9,723	283	28,405	880	37,354	1,129	38,618	1,092	33,921	871			総合工事業	General construction		
3,664	127	10,126	485	13,379	644	14,713	598	14,090	563			職別工事業	Construction by type		
16,535	531	46,635	1,828	60,912	2,412	63,800	2,328	57,168	1,929			設備工事業	Equipment work		
											計	Subtotal			
374	29	767	106	717	114	603	95	510	79	製造業	Manufacturing				
297	23	555	71	472	73	394	51	262	41			食料品製造卸売業	Foodstuffs wholesaling manufacturer		
614	36	1,327	101	1,341	110	1,188	94	940	73			繊維工業	Textile		
267	25	687	58	774	70	719	57	613	51			製材、木製品、建材製造卸売業	Lumber, wood products, building materials wholesaling manufacturer		
190	14	496	48	537	54	519	67	557	45			鉄鋼、非鉄金属、金属製品製造卸売業	Iron and steel, non-ferrous metals, metal products wholesaling manufacturer		
311	31	686	92	605	91	530	63	388	36			機械器具製造卸売業	General machinery wholesaling manufacturer		
220	17	393	36	334	36	283	24	195	13			印刷業	Printing		
273	11	574	56	624	63	567	63	460	41			雑貨、一般用具類製造卸売業	General merchandise, general tool wholesaling manufacturer		
66	13	144	36	158	41	117	32	102	27			その他の製造卸売業	Other wholesaling manufacturer		
1,493	102	2,542	289	1,707	240	1,069	177	812	127			食品受託加工業	Processing on food commission		
1,205	44	3,033	229	3,380	240	3,250	235	2,890	179			繊維受託加工業	Processing on textile commission		
740	73	1,861	178	2,178	201	2,151	160	1,944	112			金属受託加工業	Processing on metal commission		
167	11	305	37	310	36	266	21	212	22			機械部品受託加工業	Processing on machine parts commission		
1,368	92	2,624	218	2,304	273	1,980	220	1,602	146			印刷関連受託加工業	Printing or other related business commission		
7,585	521	15,994	1,555	15,441	1,642	13,636	1,359	11,487	992			その他の受託加工業	Processing on others commission		
													計	Subtotal	
444	41	857	98	837	125	739	104	579	63			卸売業	Wholesale		
214	19	420	61	379	87	276	58	241	53					飲食料品卸売業	Foodstuffs and beverages
463	54	1,294	131	1,348	134	1,213	114	1,033	104					繊維、身まわり品卸売業	Textiles, clothing, and accessories
301	30	583	86	618	103	576	74	545	58	木材、家具、建材卸売業	Lumber, furniture, building materials				
336	34	602	70	595	86	438	67	361	39	機械器具類卸売業	Machinery and appliances				
586	33	1,130	117	1,175	138	1,021	162	930	104	雑貨類、一般用具類卸売業	General merchandise and general tools				
2,344	211	4,886	563	4,952	673	4,263	579	3,689	421	その他の卸売業	Others				
											計	Subtotal			
68	7	90	11	57	15	59	16	42	7	小売業	Retail				
4,131	515	7,444	1,330	6,288	1,430	5,267	1,276	4,179	955			各種商品小売業	General merchandise		
1,663	163	2,553	395	1,940	353	1,550	296	1,128	225			飲食料品小売業	Foodstuffs and beverages		
56	8	142	14	146	18	130	18	101	10			繊維、衣服、身まわり品小売業	Textiles, clothing, and accessories		
2,909	318	4,876	688	4,019	744	3,177	641	2,484	423			家具小売業	Furniture		
1,723	138	3,550	368	3,533	338	3,007	288	2,389	230			雑貨類、日用具類小売業	General merchandise, articles for daily use		
3,040	499	4,912	1,297	3,909	1,630	3,218	1,505	2,411	1,245			機械器具小売業	General machinery		
1,186	72	2,085	188	1,848	171	1,510	153	1,194	98			その他の小売業	Others		
159	15	227	33	170	15	100	17	69	5			食料品製造小売業	Groceries manufacturing		
679	33	1,725	104	1,663	116	1,475	94	1,188	64			衣服、繊維製身まわり品製造小売業	Clothing, textiles and accessories manufacturing		
160	10	319	30	244	29	189	30	140	17	家具、建具製造小売業	Furniture, building materials manufacturing				
165	14	331	41	291	36	276	42	196	24	日用具類製造小売業	Articles for daily use manufacturing				
15,939	1,792	28,254	4,499	24,108	4,895	19,958	4,376	15,521	3,303	その他の製造小売業	Other manufacturing				
											計	Subtotal			
115	5	253	16	277	27	280	40	284	33	情報通信業	Information and Communications				
24	6	51	7	55	8	45	7	33	3			情報サービス業	Information service		
139	11	304	23	332	35	325	47	317	37	新聞、出版業	Newspaper, publishing				
											計	Subtotal			
5,697	316	14,109	1,272	15,792	1,496	14,671	1,229	12,152	817	運輸業	Transport				
21	4	59	7	51	15	58	8	44	11			道路運送業	Road, transport		
5,718	320	14,168	1,279	15,843	1,511	14,729	1,237	12,196	828	水運業	Transport by water				
											計	Subtotal			

Note: This table indicates the breakdown by income rank and industry type with regard to "(1) Breakdown by income type."

(4) 所得種類別（業種別）人員、所得金額（その1の2）

Number of taxpayers and amount of income by income type (industry type) <1-2>

区分 Type	人 員 Number of taxpayers				所 得 金 額 Amount of income		70万円以下 Less than 0.7 million yen		
	主たるもの Main		従たるもの Secondary				主たるもの Main	従たるもの Secondary	
	人 Person	外 Excluding	人 Person	外 Excluding	百万円 Million yen	人 Person	人 Person		
Finance and Insurance	金融業 金融業 保険代理業 計	Finance	1,399	206	363	556	7,391	37	3
		Insurance agent	11,687	982	5,371	433	36,411	455	80
		Subtotal	13,086	1,188	5,734	990	43,803	492	83
Real Estate	不動産業 不動産業 計	Real Estate	5,598	1,681	1,911	3,568	29,349	185	17
Restaurant, Hotel and Food	旅館飲食業 旅館飲食業 計	Food, restaurant	128,749	7,131	12,080	9,497	279,969	15,308	425
		Hotel	4,186	669	998	1,224	13,994	207	24
		Subtotal	132,935	7,800	13,078	10,721	293,963	15,515	449
Medical and Health	医療業 医療業 計	Hospital, clinic	29,423	528	3,224	1,996	881,592	20	1
		Dentist	22,348	390	1,495	857	319,695	36	-
		Other medical and health	40,411	842	3,099	683	143,506	1,373	42
		Subtotal	92,182	1,760	7,818	3,536	1,344,794	1,429	43
Lawyer, Tax Account, Architect, etc.	弁理士 弁理士 計	Lawyer	10,029	212	1,547	346	256,651	8	-
		Judicial scrivener, administrative scrivener	8,879	665	1,637	476	89,033	103	16
		Other legal affairs specialty service	1,370	288	580	187	24,651	15	1
		Tax accountant, certified public accountant	4,203	644	2,530	533	98,168	6	3
		Other management specialty service	2,596	572	1,734	488	19,791	42	6
		Real estate specialty service	3,412	267	902	304	21,689	54	7
		Civil engineering and construction service	6,834	524	1,193	558	25,263	146	16
		Animal doctor	3,945	90	336	86	28,415	23	4
		Subtotal	41,268	3,262	10,459	2,980	563,661	397	53
Service Industry	サービス業 サービス業 計	Education, learning support	28,061	2,729	6,614	2,549	67,877	4,023	254
		Laundries, barbers, beauty culture, bathhouses	108,767	2,278	7,710	2,036	212,291	11,148	272
		Other personal services	18,290	1,038	2,657	1,132	49,154	1,496	62
		Waste disposal	1,521	14	164	18	7,471	40	4
		Automobile repair	24,629	505	1,473	739	70,349	651	24
		Other repair	21,490	345	1,690	298	68,038	525	17
		Leasing	1,694	150	419	216	4,833	109	8
		Other services for business offices	40,658	2,077	15,260	1,369	141,663	3,267	246
		Amusement	3,522	829	997	2,049	14,176	326	20
		Literature, composition, artist	9,300	1,052	1,798	1,087	63,618	615	20
		Show business	2,895	316	678	350	46,226	215	10
		Professional athlete, persons involved in game, professional Go player	2,121	252	2,256	1,069	66,297	52	5
		Other services	12,306	490	1,924	459	35,038	791	24
		Subtotal	275,254	12,075	43,640	13,372	847,030	23,258	966
	その他の事業	Other Business	236,895	8,861	46,134	7,855	698,373	11,137	635
	利子所得	Interest income	734	-	9,767	-	11,996	31	108
	配当所得	Dividend income	7,755	-	289,809	-	579,505	218	1,231
	不動産所得	Real estate income	1,091,154	51,742	1,325,537	36,928	6,691,741	30,221	5,887
	給与所得	Employment income	2,634,249	-	969,410	-	17,599,315	47,421	8,969
	総合譲渡所得	Comprehensive capital gains	3,805	16,651	17,093	15,983	61,784	130	82
	一時所得	Occasional income	55,553	-	190,620	-	325,808	5,006	1,944
	雑所得	Miscellaneous income	1,911,076	-	1,686,805	-	4,882,967	73,688	17,818
	(損益通算による差額)	(Difference by aggregation of profit and loss)	-	-	-	202,427	93,810	-	-
	計	Subtotal	7,507,271	296,046	4,907,389	407,341	37,222,340	238,631	41,965
	分離短期譲渡所得	Short term separate capital gains	3,757	1,413	8,316	-	78,194	112	60
	分離長期譲渡所得	Long term separate capital gains	194,850	7,089	51,631	-	4,145,682	1,737	241
	株式等の譲渡所得等	Capital gains of stocks, etc.	58,601	-	150,930	-	2,148,632	2,214	657
	山林所得	Timber income	850	69	2,048	-	5,178	47	23
	退職所得	Retirement income	3,355	-	5,016	-	69,530	1	1
	総計	Grandtotal	7,768,684	304,617	5,125,330	407,341	43,669,556	242,742	42,947

(注) この表は、「(1)所得種類別内訳」について、所得(総所得金額等)階級別、業種別の内訳を示したものである。

										区 分			
100万円以下		150万円以下		200万円以下		250万円以下		300万円以下		Type			
Less than 1 million yen		Less than 1.5 million yen		Less than 2 million yen		Less than 2.5 million yen		Less than 3 million yen					
主たるもの	従たるもの	主たるもの	従たるもの	主たるもの	従たるもの	主たるもの	従たるもの	主たるもの	従たるもの				
Main	Secondary	Main	Secondary	Main	Secondary	Main	Secondary	Main	Secondary				
人	人	人	人	人	人	人	人	人	人				
Person	Person	Person	Person	Person	Person	Person	Person	Person	Person				
84	11	152	18	141	20	134	33	126	31	金融業	Finance	} 金融業	
726	188	1,565	513	1,616	673	1,422	634	1,264	475	保険代理業	Insurance agent		
810	199	1,717	531	1,757	693	1,556	667	1,390	506	計	Subtotal		
277	42	547	147	612	162	498	161	460	145	不動産業	Real Estate	} 料旅館飲食業	
18,423	838	25,478	1,835	18,921	1,772	13,988	1,448	10,016	1,122	料理飲食業	Food, restaurant		
302	48	626	108	563	124	477	131	422	107	旅館	Hotel		
18,725	886	26,104	1,943	19,484	1,896	14,465	1,579	10,438	1,229	計	Subtotal		
16	3	55	13	99	22	111	23	96	20	病院、診療所	Hospital, clinic	} 医療業	
30	3	98	9	153	21	200	20	241	28	歯科医	Dentist		
2,631	125	4,893	347	4,861	396	4,524	355	3,974	281	その他の医療保健業	Other medical and health		
2,677	131	5,046	369	5,113	439	4,835	398	4,311	329	計	Subtotal		
6	-	18	1	14	2	23	30	31	35	弁護士	Lawyer	} 弁税建	
163	16	343	77	377	163	363	192	366	174	司法書士、行政書士	Judicial scrivener, administrative scrivener		
14	7	48	13	23	20	33	30	29	34	その他の法務専門サービス	Other legal affairs specialty service		
4	-	7	4	5	13	8	36	11	40	税理士、公認会計士	Tax accountant, certified public accountant	} 士士士等	
83	6	145	40	124	100	158	109	152	99	その他の経営専門サービス	Other management specialty serve		
82	13	203	32	246	53	284	56	237	57	不動産専門サービス	Real estate specialty service		
290	27	624	62	740	117	820	124	750	114	土木建築専門サービス	Civil engineering and construction service	} サービス業	
37	3	127	16	149	28	175	33	223	31	獣医	Animal doctor		
679	72	1,515	245	1,678	496	1,864	610	1,799	584	計	Subtotal		
4,378	449	5,189	939	3,856	878	2,780	841	1,896	601	教育、学習支援	Education, learning support	} サービス業	
16,808	562	24,356	1,201	18,371	1,102	12,694	900	8,352	694	洗濯、理容、美容、浴場業	Laundries, barbers, beauty culture, bathhouses		
2,033	125	3,210	310	2,681	348	2,075	342	1,666	261	その他の対個人サービス業	Other personal services		
65	2	135	11	147	13	172	10	162	15	廃棄物処理業	Waste disposal	} サービス業	
1,416	70	3,463	168	3,713	218	3,517	173	2,898	151	自動車整備業	Automobile repair		
1,033	68	2,606	218	2,744	295	2,806	292	2,558	187	その他の修理業	Other repair		
178	19	275	38	268	38	193	28	180	25	物品賃貸業	Leasing	} サービス業	
3,650	495	5,368	1,206	4,940	1,463	4,399	1,418	3,753	1,180	その他の対事業サービス業	Other services for business offices		
431	34	627	94	507	126	375	123	293	79	娯楽業	Amusement		
912	61	1,266	138	1,117	142	871	145	679	120	文筆、作曲、美術家	Literature, composition, artist	} サービス業	
264	14	344	50	312	45	235	41	155	40	芸能関係者	Show business		
65	6	97	52	117	142	99	240	80	153	職業選手、競技関係者、職業棋士	Professional athlete, persons involved in game, professional Go player		
1,069	67	1,907	180	1,797	264	1,546	227	1,276	198	その他のサービス業	Other services	} サービス業	
32,302	1,972	48,843	4,605	40,570	5,074	31,762	4,780	23,948	3,704	計	Subtotal		
16,025	1,264	32,727	3,908	34,909	5,696	33,023	5,822	27,457	4,684	その他の事業	Other Business		
47	145	96	371	87	428	58	490	55	467	利子所得	Interest income	} 計	
117	2,847	293	8,980	388	14,224	349	16,637	257	15,024	配当所得	Dividend income		
55,756	13,960	113,353	47,216	105,397	81,261	92,546	103,894	81,239	101,825	不動産所得	Real estate income		
72,383	20,889	193,139	71,555	221,515	112,659	219,771	124,222	189,275	95,784	給与所得	Employment income	} 計	
170	216	342	661	359	943	291	1,106	271	1,138	総合譲渡所得	Comprehensive capital gains		
6,381	3,382	8,262	9,615	5,685	15,156	4,890	16,816	3,449	14,743	一時所得	Occasional income		
120,539	36,486	379,395	100,260	515,575	144,584	401,856	155,318	168,602	139,576	雑所得	Miscellaneous income	} 計	
-	-	-	-	-	-	-	-	-	-	(損益通算による差額)	(Difference by aggregation of profit and loss)		
385,413	91,637	942,739	280,030	1,095,943	420,945	943,958	468,516	631,117	408,698	計	Subtotal		
141	54	214	178	210	243	206	284	147	341	分離短期譲渡所得	Short term separate capital gains	} 計	
2,858	512	4,971	1,478	5,560	2,346	5,447	2,991	5,583	3,165	分離長期譲渡所得	Long term separate capital gains		
2,017	1,025	3,136	3,114	2,743	5,754	2,537	7,564	2,289	7,207	株式等の譲渡所得等	Capital gains of stocks, etc.		
69	28	129	115	96	120	77	155	69	133	山林所得	Timber income	} 計	
1	9	9	24	10	44	24	84	38	103	退職所得	Retirement income		
390,499	93,265	951,198	284,939	1,104,562	429,452	952,249	479,594	639,243	419,647	総計	Grandtotal		

Note: This table indicates the breakdown by income rank and industry type with regard to “(1) Breakdown by income type.”

(4) 所得種別(業種別) 人員、所得金額 (その2の1)

Number of taxpayers and amount of income by income type (industry type) <2-1>

区 分 Type		400万円以下 Less than 4 million yen		500万円以下 Less than 5 million yen		600万円以下 Less than 6 million yen		700万円以下 Less than 7 million yen		800万円以下 Less than 8 million yen	
		主たるもの Main	従たるもの Secondary	主たるもの Main	従たるもの Secondary	主たるもの Main	従たるもの Secondary	主たるもの Main	従たるもの Secondary	主たるもの Main	従たるもの Secondary
事業所得	Operating income	256,269	57,641	144,596	39,902	80,583	29,130	47,418	21,802	28,788	14,261
農林水産業 Agriculture, Forestry and Fishing	農業 Agriculture	22,603	31,281	14,783	22,869	8,768	16,791	5,203	12,800	3,045	7,450
	林業 Forestry	331	42	232	16	133	14	77	5	51	4
	漁業、水産養殖業 Fishery, Aquaculture	4,544	838	2,899	409	1,948	215	1,281	152	879	80
	計 Subtotal	27,478	32,161	17,914	23,294	10,849	17,020	6,561	12,957	3,975	7,534
鉱業 Mining		20	2	10	1	9	2	8	2	5	2
建設業 Construction	総合工事業 General construction	12,676	740	7,093	444	3,839	293	2,161	190	1,258	157
	職別工事業 Construction by type	45,700	1,171	23,181	647	10,980	411	5,744	275	2,997	188
	設備工事業 Equipment work	21,598	723	12,839	421	7,219	263	4,166	148	2,269	104
	計 Subtotal	79,974	2,634	43,113	1,512	22,038	967	12,071	613	6,524	449
製造業 Manufacturing	食料品製造卸売業 Foodstuffs wholesaling manufacturer	774	110	467	82	285	46	195	51	134	27
	繊維工業 Textile	372	53	218	24	103	15	61	20	41	9
	製材、木製品、 建材製造卸売業 Lumber, wood products, wholesaling manufacturer	1,346	92	703	50	376	43	213	31	118	16
	鉄鋼、非鉄金属、 金属製品製造卸売業 Iron and steel, non-ferrous metals, metal products wholesaling manufacturer	960	55	674	33	417	20	278	16	168	13
	機械器具製造卸売業 General machinery wholesaling manufacturer	833	54	544	29	403	32	217	11	136	16
	印刷業 Printing	475	53	283	31	147	20	81	16	34	8
	雑貨、一般用具類 製造卸売業 General merchandise, general tool wholesaling manufacturer	244	30	143	12	99	8	51	9	29	3
	その他の製造卸売業 Other wholesaling manufacturer	688	68	442	42	262	28	167	20	113	10
	食品受託加工業 Processing on food commission	126	60	94	30	58	27	29	17	18	15
	繊維受託加工業 Processing on textile commission	889	140	406	84	218	48	115	37	66	14
	金属受託加工業 Processing on metal commission	4,294	201	2,719	116	1,639	88	1,017	42	619	28
	機械部品受託加工業 Processing on machine parts commission	3,037	147	2,012	87	1,303	60	825	38	467	29
	印刷関連受託加工業 Printing or other related business commission	298	21	160	10	91	10	51	5	42	4
	その他の受託加工業 Processing on others commission	2,182	160	1,211	112	746	70	433	44	279	24
	計 Subtotal	16,518	1,244	10,076	742	6,147	515	3,733	357	2,264	216
卸売業 Wholesale	飲食料品卸売業 Foodstuffs and beverages	863	111	553	65	346	53	195	49	138	30
	繊維、身まわり品卸売業 Textiles, clothing, and accessories	342	30	185	21	123	18	75	11	31	3
	木材、家具、建材卸売業 Lumber, furniture, building materials	1,401	148	829	75	467	61	265	42	204	30
	機械器具類卸売業 Machinery and appliances	762	65	447	36	332	29	217	14	128	15
	雑貨類、一般用具卸売業 General merchandise and general tools	447	73	291	35	165	25	103	18	69	14
	その他の卸売業 Others	1,429	155	979	93	690	68	491	63	354	46
計 Subtotal	5,244	582	3,284	325	2,123	254	1,346	197	924	138	
小売業 Retail	各種商品小売業 General merchandise	63	15	33	13	17	6	10	6	6	3
	飲食料品小売業 Foodstuffs and beverages	5,827	1,361	3,443	811	1,937	590	1,098	389	662	233
	繊維、衣服、 身まわり品小売業 Textiles, clothing, and accessories	1,343	268	774	154	388	113	239	59	127	49
	家具小売業 Furniture	120	17	81	13	53	8	29	4	20	1
	雑貨類、日用品類小売業 General merchandise, articles for daily use	3,523	664	2,249	389	1,537	274	1,038	203	570	135
	機械器具小売業 General machinery	3,108	289	1,828	169	971	105	568	71	286	43
	その他の小売業 Others	3,211	1,638	1,858	1,098	1,094	739	633	523	400	374
	食料品製造小売業 Groceries manufacturing	1,500	161	917	115	514	68	271	42	167	30
	衣服、繊維製身まわり品製造小売業 Clothing, textiles and accessories manufacturing	79	22	41	5	25	3	15	2	13	7
	家具、建具製造小売業 Furniture, building materials manufacturing	1,570	123	811	67	447	28	279	29	128	14
	日用品類製造小売業 Articles for daily use manufacturing	159	19	94	11	45	12	28	5	14	6
	その他の製造小売業 Other manufacturing	301	34	176	21	95	17	68	8	44	8
計 Subtotal	20,804	4,611	12,305	2,866	7,123	1,963	4,276	1,341	2,437	903	
情報通信業 Information and Communications	情報サービス業 Information service	513	61	463	36	318	31	160	13	87	12
	新聞、出版業 Newspaper, publishing	55	4	54	6	16	2	19	3	11	2
	計 Subtotal	568	65	517	42	334	33	179	16	98	14
運輸業 Transport	道路運送業 Road, transport	13,579	882	5,108	438	1,875	263	760	184	353	127
	水運業 Transport by water	80	17	77	13	66	6	55	6	36	6
	計 Subtotal	13,659	899	5,185	451	1,941	269	815	190	389	133

(注) この表は、「(1)所得種別内訳」について、所得(総所得金額等)階級別、業種別の内訳を示したものである。

										区 分 Type	
1,000万円以下 Less than 10 million yen		1,200万円以下 Less than 12 million yen		1,500万円以下 Less than 15 million yen		2,000万円以下 Less than 20 million yen		3,000万円以下 Less than 30 million yen			
主たるもの Main	従たるもの Secondary	主たるもの Main	従たるもの Secondary	主たるもの Main	従たるもの Secondary	主たるもの Main	従たるもの Secondary	主たるもの Main	従たるもの Secondary		
人 Person	人 Person	人 Person	人 Person	人 Person	人 Person	人 Person	人 Person	人 Person	人 Person		
33,419	15,716	18,675	8,608	18,604	7,851	18,990	7,215	17,231	6,331	事業所得 Operating income	
2,937	6,910	1,157	3,385	672	2,801	363	2,397	150	1,896	農業 Agriculture	農水産 林業 Agriculture, forestry and fishing
69	4	25	2	24	3	15	2	9	9	林業 Forestry	
1,147	82	641	37	529	39	350	30	450	22	漁業、水産養殖業 Fishery, Aquaculture	
4,153	6,996	1,823	3,424	1,225	2,843	728	2,429	609	1,918	計 Subtotal	
6	1	6	6	5	3	6	1	1	1	鉱業 Mining	
1,257	176	521	102	367	94	174	91	69	63	総合工事業 General construction	建設業 Construction
2,835	227	1,130	135	671	105	341	114	137	80	職別工事業 Construction by type	
2,300	120	891	63	555	55	292	43	94	33	設備工事業 Equipment work	
6,392	523	2,542	300	1,593	254	807	248	300	176	計 Subtotal	
133	34	54	16	54	20	27	16	13	15	食料品製造卸売業 Foodstuffs wholesaling manufacturer	製 造 業 Manufacturing
45	8	25	3	16	7	10	3	5	1	繊維工業 Textile	
140	17	56	14	39	13	26	9	14	11	製材、木製品、 建材製造卸売業 Lumber, wood products, building materials wholesaling manufacturer	
239	11	93	8	87	9	54	5	30	7	鉄鋼、非鉄金属、 金属製品製造卸売業 Iron and steel, non-ferrous metals, metal products wholesaling manufacturer	
200	15	75	8	68	5	40	3	20	5	機械器具製造卸売業 General machinery wholesaling manufacturer	
52	10	23	6	16	4	10	3	2	2	印刷業 Printing	
22	7	14	4	12	5	8	3	1	5	雑貨、一般用具類 製造卸売業 General merchandise, general tool wholesaling manufacturer	
119	14	57	12	43	5	36	9	29	8	その他の製造卸売業 Other wholesaling manufacturer	
30	14	12	4	3	4	2	4	3	4	食品受託加工業 Processing on food commission	
68	33	29	16	25	12	12	9	4	12	繊維受託加工業 Processing on textile commission	
703	44	282	29	235	17	153	27	68	19	金属受託加工業 Processing on metal commission	
615	41	304	33	181	16	135	22	60	12	機械部品受託加工業 Processing on machine parts commission	
32	4	14	3	6	3	6	2	2	2	印刷関連受託加工業 Printing or other related business commission	
323	35	169	18	113	23	72	24	32	16	その他の受託加工業 Processing on others commission	
2,721	287	1,207	174	898	143	591	139	283	119	計 Subtotal	
137	39	70	19	66	22	54	17	22	11	飲食料品卸売業 Foodstuffs and beverages	卸 売 業 Wholesale
45	3	22	9	19	9	26	3	8	4	繊維、身まわり品卸売業 Textiles, clothing, and accessories	
186	33	92	25	74	31	30	31	18	12	木材、家具、建材卸売業 Lumber, furniture, building materials	
182	21	89	10	86	7	49	10	31	13	機械器具類卸売業 Machinery and appliances	
65	15	31	5	31	7	29	6	10	5	雑貨類、一般用具類卸売業 General merchandise and general tools	
489	53	268	33	260	36	227	28	172	22	その他の卸売業 Others	
1,104	164	572	101	536	112	415	95	261	67	計 Subtotal	
6	4	1	2	4	5	1	1	3	1	各種商品小売業 General merchandise	小 売 業 Retail
636	325	249	170	155	175	88	151	31	125	飲食料品小売業 Foodstuffs and beverages	
160	60	73	35	43	29	23	20	20	19	繊維、衣服、 身まわり品小売業 Textiles, clothing, and accessories	
22	7	10	5	6	7	6	3	2	2	家具小売業 Furniture	
688	168	388	111	328	106	307	113	214	75	雑貨類、日用品類小売業 General merchandise, articles for daily use	
300	67	150	39	99	35	43	25	29	26	機械器具小売業 General machinery	
434	477	219	279	137	227	102	233	63	138	その他の小売業 Others	
195	36	58	28	57	19	26	13	15	14	食料品製造小売業 Groceries manufacturing	
13	2	5	2	2	3	2	1	5	3	衣服、繊維製身ま わり品製造小売業 Clothing, textiles and accessories manufacturing	
144	23	67	13	40	6	20	2	4	15	家具、建具製造小売業 Furniture, building materials manufacturing	
13	5	8	4	3	3	-	1	4	3	日用品類製造小売業 Articles for daily use manufacturing	
50	5	22	3	12	2	3	7	2	4	その他の製造小売業 Other manufacturing	
2,661	1,179	1,250	691	886	617	621	570	392	425	計 Subtotal	
62	16	40	6	19	8	8	2	6	1	情報サービス業 Information service	情 通 信 業 Information and Communications
5	3	2	2	5	2	2	1	4	1	新聞、出版業 Newspaper, publishing	
67	19	42	8	24	10	10	3	10	2	計 Subtotal	報 業 業
297	142	107	69	60	50	36	65	14	54	道路運送業 Road, transport	運 輸 業 Transport
52	4	24	5	34	1	31	7	29	12	水運業 Transport by water	
349	146	131	74	94	51	67	72	43	66	計 Subtotal	

Note: This table indicates the breakdown by income rank and industry type with regard to “(1) Breakdown by income type.”

(4) 所得種類別（業種別）人員、所得金額（その2の2）

Number of taxpayers and amount of income by income type (industry type) <2-2>

区分 Type		400万円以下 Less than 4 million yen		500万円以下 Less than 5 million yen		600万円以下 Less than 6 million yen		700万円以下 Less than 7 million yen		800万円以下 Less than 8 million yen	
		主たるもの Main	従たるもの Secondary	主たるもの Main	従たるもの Secondary	主たるもの Main	従たるもの Secondary	主たるもの Main	従たるもの Secondary	主たるもの Main	従たるもの Secondary
		人 Person	人 Person	人 Person	人 Person	人 Person	人 Person	人 Person	人 Person	人 Person	人 Person
Finance and Insurance	金融業	193	46	114	37	87	26	61	15	42	21
	保険代理業	1,842	742	1,178	529	690	331	369	258	210	213
	計	2,035	788	1,292	566	777	357	430	273	252	234
Real Estate	不動産業	772	222	516	161	363	135	268	99	189	98
	料理飲食業	11,950	1,514	6,146	904	3,274	578	1,933	346	1,111	225
	旅館業	561	130	372	83	207	42	122	35	74	32
	計	12,511	1,644	6,518	987	3,481	620	2,055	381	1,185	257
Hospital, Clinic, Medical and Health	病院、診療所	231	64	308	60	337	86	438	66	540	84
	歯科	520	55	550	58	672	79	864	76	977	94
	その他の医療保健業	6,029	354	4,008	281	2,636	185	1,640	143	1,133	91
	計	6,780	473	4,866	399	3,645	350	2,942	285	2,650	269
Lawyer, Tax Account, Architect, etc.	弁護士	115	40	162	45	233	106	272	119	353	135
	司法書士、行政書士	721	221	636	151	622	95	574	87	506	59
	その他の法務専門サービス	57	68	54	39	75	54	65	58	59	28
	税理士、公認会計士	24	55	40	81	53	100	66	111	114	120
	その他の経営専門サービス	322	161	286	169	213	172	209	140	169	105
	不動産専門サービス	420	94	331	64	265	78	226	53	175	56
	土木建築専門サービス	1,147	200	851	135	506	87	332	66	204	50
	獣医師	431	53	431	24	417	19	339	14	290	24
	計	3,237	892	2,791	708	2,384	711	2,083	648	1,870	577
	教育、学習支援	2,371	709	1,274	479	693	302	459	199	270	181
洗濯、理容、美容、浴場業	8,755	905	3,778	615	1,898	358	1,028	269	564	165	
その他の対個人サービス業	2,095	319	1,176	224	661	153	391	93	209	84	
廃棄物処理業	235	27	159	18	90	9	63	15	48	5	
自動車整備業	3,989	190	2,225	140	1,205	78	625	53	355	46	
その他の修理業	3,718	241	2,375	135	1,228	59	691	41	418	17	
物品賃貸業	232	54	97	30	60	35	23	20	24	16	
その他の対事業サービス業	5,123	1,700	3,249	1,387	2,133	1,412	1,364	1,141	793	835	
娯楽業	345	129	209	76	106	62	83	42	49	36	
文筆、作曲、美術家	892	137	611	127	370	101	253	96	198	88	
芸能関係者	194	44	113	40	92	41	66	32	40	36	
職業選手、競技関係者、職業棋士	144	184	80	173	72	224	65	341	67	309	
その他のサービス業	1,561	278	976	185	510	127	303	87	190	57	
計	29,654	4,917	16,322	3,629	9,118	2,961	5,414	2,429	3,225	1,875	
その他の事業	37,015	6,507	19,887	4,219	10,251	2,973	5,237	2,014	2,801	1,562	
利子所得	75	825	53	758	49	568	28	479	25	491	
配当所得	371	26,950	289	23,996	296	19,861	270	16,674	231	13,436	
不動産所得	137,317	162,202	107,914	131,336	79,232	107,327	58,346	92,801	43,210	76,639	
給与所得	294,168	126,087	237,087	74,455	192,339	51,958	165,731	39,121	132,318	30,378	
総合譲渡所得	438	1,992	318	1,654	226	1,297	171	1,079	138	868	
一時所得	4,869	23,957	3,091	19,359	2,818	16,027	2,751	13,609	2,514	10,461	
雑所得	141,062	214,344	53,145	165,197	26,080	118,796	12,743	89,883	6,482	69,062	
(損益通算による差額)	-	-	-	-	-	-	-	-	-	-	
計	834,569	613,998	546,493	456,657	381,623	344,964	287,458	275,448	213,706	215,596	
分離短期譲渡所得	270	589	245	658	207	585	178	502	166	413	
分離長期譲渡所得	11,105	5,421	11,064	4,379	10,042	3,648	9,171	3,346	8,438	2,955	
株式等の譲渡所得等	4,355	13,079	3,939	13,103	3,419	12,597	2,855	11,357	2,430	9,814	
山林所得	103	239	64	156	40	148	27	120	24	93	
退職所得	96	226	152	297	244	280	299	311	377	216	
総計	850,498	633,552	561,957	475,250	395,575	362,222	299,988	291,084	225,141	229,087	

(注) この表は、「(1)所得種類別内訳」について、所得(総所得金額等)階級別、業種別の内訳を示したものである。

										区 分 Type	
1,000万円以下 Less than 10 million yen		1,200万円以下 Less than 12 million yen		1,500万円以下 Less than 15 million yen		2,000万円以下 Less than 20 million yen		3,000万円以下 Less than 30 million yen			
主たるもの Main	従たるもの Secondary	主たるもの Main	従たるもの Secondary	主たるもの Main	従たるもの Secondary	主たるもの Main	従たるもの Secondary	主たるもの Main	従たるもの Secondary		
人 Person	人 Person	人 Person	人 Person	人 Person	人 Person	人 Person	人 Person	人 Person	人 Person		
62	19	46	16	40	14	29	17	32	19	金融業 Finance	金融 保険 業 融業
179	237	75	141	45	124	34	91	12	77	保険代理業 Insurance agent	
241	256	121	157	85	138	63	108	44	96	計 Subtotal	
262	146	169	73	143	70	155	81	86	76	不動産業 Real Estate	料 理 館 飲 食 業
1,137	310	488	182	263	161	189	150	83	114	料理飲食業 Food, restaurant	
97	28	47	28	44	22	34	19	21	13	旅館 Hotel	
1,234	338	535	210	307	183	223	169	104	127	計 Subtotal	
1,159	179	1,428	195	2,684	332	4,705	454	6,309	698	病院、診療所 Hospital, clinic	医 保 健 業
2,315	124	2,682	141	4,185	174	4,589	201	3,066	200	歯科医 Dentist	
1,284	123	587	75	413	84	228	70	133	76	その他の医療保健業 Other medical and health	
4,758	426	4,697	411	7,282	590	9,522	725	9,508	974	計 Subtotal	
798	207	851	178	1,215	174	1,722	159	1,911	159	弁護士 Lawyer	弁 税 建 護 理 業 士 士 士 等
941	96	776	72	846	57	725	58	466	55	司法書士、行政書士 Judicial scrivener, administrative scrivener	
109	65	109	35	124	39	152	36	211	24	その他の法務 専門サービス Other legal affairs specialty service	
205	220	242	210	467	287	790	358	1,055	421	税理士、公認会計士 Tax account, certified public accountant	
232	156	153	90	112	112	87	104	61	62	その他の経営 専門サービス Other management specialty serve	
273	89	183	65	162	50	138	69	91	38	不動産専門サービス Real estate specialty service	
208	61	95	44	63	34	38	23	16	18	土木建築専門サービス Civil engineering and construction service	
456	20	270	8	251	21	200	13	95	16	獣医 Animal doctor	
3,222	914	2,679	702	3,240	774	3,852	820	3,906	793	計 Subtotal	
322	231	158	137	126	127	99	95	83	85	教育、学習支援 Education, learning support	
542	188	242	115	126	120	69	91	19	90	洗濯、理容、美容、浴場業 Laundries, barbers, beauty culture, bathhouses	
239	99	126	64	88	64	59	49	54	30	その他の対個人サービス業 Other personal services	
76	8	39	2	39	7	23	5	18	6	廃棄物処理業 Waste disposal	
319	51	132	23	66	24	36	18	17	22	自動車整備業 Automobile repair	
426	42	167	19	98	17	56	17	28	17	その他の修理業 Other repair	
21	26	14	19	7	14	5	16	6	11	物品賃貸業 Leasing	
913	1,218	445	504	432	362	387	276	270	209	その他の対事業サービス業 Other services for business offices	
45	39	22	21	20	27	27	14	16	20	娯楽業 Amusement	
309	99	191	98	215	103	261	111	228	95	文筆、作曲、美術家 Literature, composition, artist	
75	43	58	46	98	48	112	24	146	47	芸能関係者 Show business	
101	175	77	55	103	28	157	52	202	45	職業選手、競技 関係者、職業棋士 Professional athlete, persons involved in game, professional Go player	
179	73	72	33	48	37	41	28	24	21	その他のサービス業 Other services	
3,567	2,292	1,743	1,136	1,466	978	1,332	796	1,111	698	計 Subtotal	
2,682	2,029	1,158	1,141	820	1,085	598	959	573	793	その他の事業 Other Business	
28	762	23	459	19	491	19	524	22	640	利子所得 Interest income	総 計 Grandtotal
363	20,460	266	14,836	348	18,951	575	21,326	871	22,331	配当所得 Dividend income	
58,727	105,842	35,796	66,518	32,022	60,960	27,134	56,091	19,388	49,459	不動産所得 Real estate income	
181,798	43,116	119,157	28,995	116,331	30,932	107,091	32,940	78,348	32,129	給与所得 Employment income	
233	1,143	151	726	165	771	138	896	105	926	総合譲渡所得 Comprehensive capital gains	
2,446	13,843	910	8,071	854	6,988	791	5,989	523	4,974	一時所得 Occasional income	
5,334	100,049	2,089	68,790	1,454	72,369	1,125	69,453	889	58,686	雑所得 Miscellaneous income	
-	-	-	-	-	-	-	-	-	-	(損益通算による差額) (Difference by aggregation of profit and loss)	
282,348	300,931	177,067	197,003	169,797	199,313	155,863	194,434	117,377	175,476	計 Subtotal	
254	646	183	510	201	562	250	669	266	676	分離短期譲渡所得 Short term separate capital gains	
15,120	4,614	12,704	3,229	15,332	3,277	18,315	3,130	21,284	2,990	分離長期譲渡所得 Long term separate capital gains	
4,012	15,100	3,092	10,484	3,353	10,008	3,569	9,714	4,002	8,542	株式等の譲渡所得等 Capital gains of stocks,etc.	
27	142	20	91	16	99	19	112	9	109	山林所得 Timber income	
544	448	299	362	252	465	253	566	235	605	退職所得 Retirement income	
302,305	321,881	193,365	211,679	188,951	213,724	178,269	208,625	143,173	188,398	総計 Grandtotal	

Note: This table indicates the breakdown by income rank and industry type with regard to “(1) Breakdown by income type.”

(4) 所得種類別（業種別）人員、所得金額（その3の1）

Number of taxpayers and amount of income by income type (industry type) <3-1>

区 分 Type		5,000万円以下		1億円以下		2億円以下		5億円以下		10億円以下		
		Less than 50 million yen		Less than 100 million yen		Less than 200 million yen		Less than 500 million yen		Less than 1 billion yen		
		主たるもの Main	従たるもの Secondary	主たるもの Main	従たるもの Secondary	主たるもの Main	従たるもの Secondary	主たるもの Main	従たるもの Secondary	主たるもの Main	従たるもの Secondary	
事業所得	Operating income	Person 12,107	Person 4,148	Person 5,761	Person 2,048	Person 1,256	Person 571	Person 302	Person 196	Person 37	Person 41	
農水産業 Agriculture, Forestry and Fishing	農業	37	1,219	14	627	5	173	-	34	-	8	
	林業	2	2	1	-	-	-	-	-	-	-	
	漁業、水産養殖業	153	10	9	4	4	3	-	-	-	-	
	計	192	1,231	24	631	9	176	-	34	-	8	
鉱業 Mining	鉱業	-	-	-	-	1	-	-	-	-	-	
	建設業 Construction	総合工事業	24	45	8	17	-	2	-	3	-	-
		職別工事業	31	40	12	27	1	4	-	-	-	-
		設備工事業	16	23	4	10	1	-	-	-	-	-
計		71	108	24	54	2	6	-	3	-	-	
製造業 Manufacturing	食料品製造卸売業	8	8	2	5	-	3	-	-	-	-	
	繊維工業	1	3	2	2	-	1	-	-	-	-	
	製材、木製品、建材製造卸売業	-	6	1	7	-	-	-	-	-	-	
	鉄鋼、非鉄金属、金属製品製造卸売業	14	5	7	-	3	1	-	-	-	-	
	機械器具製造卸売業	8	2	2	1	1	-	-	-	-	-	
	印刷業	1	3	-	2	-	-	-	-	-	-	
	雑貨、一般用具類製造卸売業	3	1	-	-	-	-	-	-	-	-	
	その他の製造卸売業	18	2	3	2	1	4	-	-	-	-	
	食品受託加工業	2	2	-	2	-	-	-	-	-	-	
	繊維受託加工業	2	7	-	1	-	-	-	1	-	-	
	金属受託加工業	19	9	3	4	2	1	1	-	-	-	
	機械部品受託加工業	7	6	6	3	2	1	-	-	-	-	
	印刷関連受託加工業	1	1	-	2	-	-	-	-	-	-	
	その他の受託加工業	9	9	4	3	1	-	-	1	-	-	
	計	93	64	30	34	10	11	1	2	-	-	
	卸売業 Wholesale	飲食料品卸売業	11	6	2	4	1	3	-	-	-	-
繊維、身まわり品卸売業		4	2	2	2	1	-	-	-	-	-	
木材、家具、建材卸売業		8	14	4	7	1	3	-	3	-	-	
機械器具類卸売業		15	2	6	3	1	-	1	-	-	1	
雑貨類、一般用具類卸売業		7	7	4	1	-	1	-	1	-	1	
その他の卸売業		103	14	42	8	10	3	3	-	-	1	
計	148	45	60	25	14	10	4	4	-	3		
小売業 Retail	各種商品小売業	-	-	-	1	-	-	-	-	-	-	
	飲食料品小売業	13	72	6	37	1	10	1	2	-	-	
	繊維、衣服、身まわり品小売業	4	13	1	2	-	1	-	1	-	-	
	家具小売業	1	2	-	1	-	-	-	-	-	-	
	雑貨類、日用品類小売業	68	41	18	21	5	6	-	3	-	1	
	機械器具小売業	8	12	4	3	1	2	1	-	-	-	
	その他の小売業	23	85	5	45	5	13	2	5	-	1	
	食料品製造小売業	2	10	2	3	2	4	-	1	-	-	
	衣服、繊維製身まわり品製造小売業	-	2	-	-	-	-	-	-	-	-	
	家具、建具製造小売業	3	9	-	2	-	-	-	-	-	-	
	日用品類製造小売業	1	2	-	-	-	1	-	-	-	-	
その他の製造小売業	3	3	-	2	-	-	-	-	-	-		
計	126	251	36	117	14	37	4	12	-	2		
情報通信業 Information and Communications	情報サービス業	5	4	1	1	-	-	-	-	-	-	
	新聞、出版業	1	2	-	-	-	-	-	-	-	-	
	計	6	6	1	1	-	-	-	-	-	-	
運輸業 Transport	道路運送業	4	34	3	22	2	4	-	-	-	-	
	水運業	13	2	1	-	-	-	1	-	-	-	
計	17	36	4	22	2	4	1	-	-	-		

(注) この表は、「(1)所得種類別内訳」について、所得(総所得金額等)階級別、業種別の内訳を示したものである。

								区 分 Type	
20 億円以下 Less than 2 billion yen		50 億円以下 Less than 5 billion yen		100 億円以下 Less than 10 billion yen		100 億円超 Over 10 billion yen			
主たるもの Main	従たるもの Secondary	主たるもの Main	従たるもの Secondary	主たるもの Main	従たるもの Secondary	主たるもの Main	従たるもの Secondary		
人 Person	人 Person	人 Person	人 Person	人 Person	人 Person	人 Person	人 Person		
7	8	3	4	1	1	-	-	事業所得	Operating income
-	3	-	-	-	-	-	-	農業	Agriculture
-	-	-	-	-	-	-	-	林業	Forestry
-	-	-	-	-	-	-	-	漁業、水産養殖業	Fishery, Aquaculture
-	3	-	-	-	-	-	-	計	Subtotal
-	-	-	-	-	-	-	-	鉱業	Mining
-	-	-	-	-	-	-	-	総合工事業	General construction
-	-	-	-	-	-	-	-	職別工事業	Construction by type
-	-	-	-	-	-	-	-	設備工事業	Equipment work
-	-	-	-	-	-	-	-	計	Subtotal
-	-	-	-	-	-	-	-	食料品製造卸売業	Foodstuffs wholesaling manufacturer
-	-	-	-	-	-	-	-	繊維工業	Textile
-	-	-	-	-	-	-	-	製材、木製品、 建材製造卸売業	Lumber, wood products, building materials wholesaling manufacturer
-	-	-	-	-	-	-	-	鉄鋼、非鉄金属、 金属製品製造卸売業	Iron and steel, non-ferrous metals, metal products wholesaling manufacturer
-	-	-	-	-	-	-	-	機械器具製造卸売業	General machinery wholesaling manufacturer
-	-	-	-	-	-	-	-	印刷業	Printing
-	-	-	-	-	-	-	-	雑貨、一般用具類 製造卸売業	General merchandise, general tool wholesaling manufacturer
-	1	-	-	-	-	-	-	その他の製造卸売業	Other wholesaling manufacturer
-	-	-	-	-	-	-	-	食品受託加工業	Processing on food commission
-	-	-	-	-	-	-	-	繊維受託加工業	Processing on textile commission
-	-	-	-	-	-	-	-	金属受託加工業	Processing on metal commission
-	-	-	-	-	-	-	-	機械部品受託加工業	Processing on machine parts commission
-	-	-	-	-	-	-	-	印刷関連受託加工業	Printing or other related business commission
-	-	-	-	-	-	-	-	その他の受託加工業	Processing on others commission
-	1	-	-	-	-	-	-	計	Subtotal
-	-	-	-	-	-	-	-	飲食料品卸売業	Foodstuffs and beverages
-	-	-	-	-	-	-	-	繊維、身まわり品卸売業	Textiles, clothing, and accessories
-	-	-	-	-	-	-	-	木材、家具、建材卸売業	Lumber, furniture, building materials
1	-	-	-	-	-	-	-	機械器具類卸売業	Machinery and appliances
-	-	-	-	-	-	-	-	雑貨類、一般用具類卸売業	General merchandise and general tools
-	-	-	-	-	-	-	-	その他の卸売業	Others
1	-	-	-	-	-	-	-	計	Subtotal
-	-	-	-	-	-	-	-	各種商品小売業	General merchandise
-	-	-	-	-	-	-	-	飲食料品小売業	Foodstuffs and beverages
-	-	-	-	-	-	-	-	繊維、衣服、 身まわり品小売業	Textiles, clothing, and accessories
-	-	-	-	-	-	-	-	家具小売業	Furniture
1	-	-	-	-	-	-	-	雑貨類、日用品類小売業	General merchandise, articles for daily use
-	-	-	-	-	-	-	-	機械器具小売業	General machinery
-	-	-	-	-	-	-	-	その他の小売業	Others
-	-	-	-	-	-	-	-	食料品製造小売業	Groceries manufacturing
-	-	-	-	-	-	-	-	衣服、繊維製身まわり品製造小売業	Clothing, textiles and accessories manufacturing
-	-	-	-	-	-	-	-	家具、建具製造小売業	Furniture, building materials manufacturing
-	-	-	-	-	-	-	-	日用品類製造小売業	Articles for daily use manufacturing
-	-	-	-	-	-	-	-	その他の製造小売業	Other manufacturing
1	-	-	-	-	-	-	-	計	Subtotal
-	-	-	-	-	-	-	-	情報サービス業	Information service
-	-	-	-	-	-	-	-	新聞、出版業	Newspaper, publishing
-	-	-	-	-	-	-	-	計	Subtotal
-	-	-	-	-	-	-	-	道路運送業	Road, transport
-	-	-	-	-	-	-	-	水運業	Transport by water
-	-	-	-	-	-	-	-	計	Subtotal

Note: This table indicates the breakdown by income rank and industry type with regard to “(1) Breakdown by income type.”

(4) 所得種類別（業種別）人員、所得金額（その3の2）

Number of taxpayers and amount of income by income type (industry type) <3-2>

区 分 Type		5,000万円以下		1億円以下		2億円以下		5億円以下		10億円以下	
		Less than 50 million yen		Less than 100 million yen		Less than 200 million yen		Less than 500 million yen		Less than 1 billion yen	
		主たるもの Main	従たるもの Secondary	主たるもの Main	従たるもの Secondary	主たるもの Main	従たるもの Secondary	主たるもの Main	従たるもの Secondary	主たるもの Main	従たるもの Secondary
		人 Person	人 Person	人 Person	人 Person	人 Person	人 Person	人 Person	人 Person	人 Person	人 Person
Finance and Insurance	金融業	12	6	4	10	2	1	1	-	-	-
	保険代理業	4	43	-	14	-	7	1	-	-	-
	計	16	49	4	24	2	8	2	-	-	-
	不動産業	68	47	23	22	4	6	1	1	-	-
Restaurant, Hotel business	旅館飲食業	26	92	13	46	2	11	-	4	-	2
	旅館	7	8	2	10	-	5	1	1	-	-
	計	33	100	15	56	2	16	1	5	-	2
Medical and Health	病院、診療所	6,552	580	3,579	261	634	51	107	26	12	5
	歯科医	1,004	136	157	54	9	17	-	5	-	-
	その他の医療保健業	48	50	12	15	2	5	2	1	-	-
	計	7,604	766	3,748	330	645	73	109	32	12	5
Lawyer, Tax Account, Architects, etc.	弁護士	1,308	92	701	51	217	9	63	3	7	2
	司法書士、行政書士	235	33	80	11	28	4	7	-	1	-
	その他の法務専門サービス	112	16	64	11	13	2	3	-	-	-
	税理士、公認会計士	793	283	273	131	34	41	4	14	1	-
	その他の経営専門サービス	28	57	14	30	2	12	2	4	1	-
	不動産専門サービス	33	20	7	6	2	2	-	-	-	-
	土木建築専門サービス	3	10	1	4	-	-	-	1	-	-
	獣医	26	4	4	3	1	2	-	-	-	-
	計	2,538	515	1,144	247	297	72	79	22	10	2
	教育、学習支援	46	60	34	36	3	7	1	4	-	-
Service Industry	洗濯、理容、美容、浴場業	8	33	8	23	1	5	-	2	-	-
	その他の対個人サービス業	22	16	5	8	4	5	-	-	-	1
	廃棄物処理業	5	3	2	2	2	2	1	-	-	-
	自動車整備業	2	16	-	7	-	1	-	-	-	-
	その他の修理業	12	6	1	2	-	-	-	-	-	-
	物品賃貸業	1	13	1	6	-	2	-	1	-	-
	その他の対事業サービス業	116	129	47	60	6	8	2	8	1	3
	娯楽業	11	21	14	18	11	9	3	6	2	1
	文筆、作曲、美術家	130	61	107	31	51	15	22	6	2	3
	芸能関係者	150	33	135	21	51	11	36	12	4	-
	職業選手、競技関係者、職業棋士	214	27	199	27	97	8	28	6	3	2
	その他のサービス業	5	15	10	15	1	2	-	3	-	3
	計	722	433	563	256	227	75	93	48	12	13
その他の事業	473	497	85	229	27	77	7	33	3	6	
利子所得	Interest income	12	611	6	566	1	313	-	177	-	55
配当所得	Dividend income	869	17,772	702	9,591	374	3,065	214	1,192	59	257
不動産所得	Real estate income	9,281	35,481	3,515	18,853	628	5,484	118	1,940	10	380
給与所得	Employment income	44,007	23,590	17,755	13,935	3,606	4,807	834	2,085	135	494
総合譲渡所得	Comprehensive capital gains	79	791	38	529	22	183	17	69	2	13
一時所得	Occasional income	230	3,355	60	1,633	16	471	5	172	2	35
雑所得	Miscellaneous income	508	39,009	312	19,645	117	5,132	64	1,769	12	359
(損益通算による差額)	(Difference by aggregation of profit and loss)	-	-	-	-	-	-	-	-	-	-
計	Subtotal	67,093	124,757	28,149	66,800	6,020	20,026	1,554	7,600	257	1,634
分離短期譲渡所得	Short term separate capital gains	239	584	159	444	62	210	40	77	6	19
分離長期譲渡所得	Long term separate capital gains	17,841	2,154	12,155	1,220	4,285	370	1,491	117	261	32
株式等の譲渡所得等	Capital gains of stocks, etc.	3,240	6,186	2,619	3,786	1,407	1,238	871	464	285	89
山林所得	Timber income	5	86	7	53	2	21	-	4	-	1
退職所得	Retirement income	233	453	172	276	75	136	38	78	3	17
総計	Grandtotal	88,651	134,220	43,261	72,579	11,851	22,001	3,994	8,340	812	1,792

(注) この表は、「(1)所得種類別内訳」について、所得(総所得金額等)階級別、業種別の内訳を示したものである。

20億円以下 Less than 2 billion yen		50億円以下 Less than 5 billion yen		100億円以下 Less than 10 billion yen		100億円超 Over 10 billion yen		区 分 Type	
主たるもの Main	従たるもの Secondary	主たるもの Main	従たるもの Secondary	主たるもの Main	従たるもの Secondary	主たるもの Main	従たるもの Secondary		
人 Person	人 Person	人 Person	人 Person	人 Person	人 Person	人 Person	人 Person		
-	-	-	-	-	-	-	-	金融業 Finance	金融業 Finance and Insurance
-	1	-	-	-	-	-	-	保険代理業 Insurance agent	
-	1	-	-	-	-	-	-	計 Subtotal	融業
-	-	-	-	-	-	-	-	不動産業 Real Estate	料旅館飲食業 Restaurant/Hotel
-	1	-	-	-	-	-	-	料理飲食業 Food, restaurant	
-	-	-	-	-	-	-	-	旅館 Hotel	
-	1	-	-	-	-	-	-	計 Subtotal	飲食業
2	-	-	1	1	-	-	-	病院、診療所 Hospital, clinic	医療保健業 Medical and Health
-	-	-	-	-	-	-	-	歯科 Dentist	
-	-	-	-	-	-	-	-	その他の医療保健業 Other medical and health	
2	-	-	1	1	-	-	-	計 Subtotal	療業
-	-	1	-	-	-	-	-	弁護士 Lawyer	弁税建 Lawyer, Tax Account, Architect, etc.
-	-	-	-	-	-	-	-	司法書士、行政書士 Judicial scrivener, administrative scrivener	
1	-	-	-	-	-	-	-	その他の法務 Other legal affairs specialty service	
1	1	-	1	-	-	-	-	税理士、公認会計士 Tax accountant, certified public accountant	
1	-	-	-	-	-	-	-	その他の経営 Other management specialty serve	
-	-	-	-	-	-	-	-	不動産専門サービス Real estate specialty service	
-	-	-	-	-	-	-	-	土木建築専門サービス Civil engineering and construction service	
3	1	1	1	-	-	-	-	獣医 Animal doctor	
-	-	-	-	-	-	-	-	計 Subtotal	等
-	-	-	-	-	-	-	-	教育、学習支援 Education, learning support	サービス業 Service Industry
-	-	-	-	-	-	-	-	洗濯、理容、美容、浴場業 Laundries, barbers, beauty culture, bathhouses	
-	-	-	-	-	-	-	-	その他の対個人サービス業 Other personal services	
-	-	-	-	-	-	-	-	廃棄物処理業 Waste disposal	
-	-	-	-	-	-	-	-	自動車整備業 Automobile repair	
-	-	-	-	-	-	-	-	その他の修理業 Other repair	
-	-	-	-	-	-	-	-	物品賃貸業 Leasing	
-	-	-	-	-	-	-	-	その他の対事業サービス業 Other services for business offices	
-	-	-	-	-	-	-	-	娯楽業 Amusement	
-	1	-	-	-	-	-	-	文筆、作曲、美術家 Literature, composition, artist	
-	-	-	-	-	-	-	-	芸能関係者 Show business	
-	-	2	1	-	1	-	-	職業選手、競技関係者、職業棋士 Professional athlete, persons involved in game, professional Go player	
-	1	-	-	-	-	-	-	その他のサービス業 Other services	
-	-	2	1	-	1	-	-	計 Subtotal	
-	-	-	1	-	-	-	-	その他の事業 Other Business	
-	20	-	13	-	5	-	-	1 利子所得 Interest income	
23	109	9	41	2	11	1	-	7 配当所得 Dividend income	
4	126	-	42	-	10	-	-	3 不動産所得 Real estate income	
35	193	5	83	-	26	-	-	8 給与所得 Employment income	
-	3	1	4	-	2	-	-	1 総合譲渡所得 Comprehensive capital gains	
-	13	-	4	-	3	-	-	- 一時所得 Occasional income	
3	148	1	45	1	19	-	-	8 雑所得 Miscellaneous income	
-	-	-	-	-	-	-	-	- (損益通算による差額) (Difference by aggregation of profit and loss)	
72	620	19	236	4	77	1	28	計 Subtotal	
1	9	-	2	-	1	-	-	- 分離短期譲渡所得 Short term separate capital gains	
71	12	12	1	3	3	-	-	- 分離長期譲渡所得 Long term separate capital gains	
124	31	64	13	21	4	8	-	- 株式等の譲渡所得等 Capital gains of stocks, etc.	
-	-	-	-	-	-	-	-	- 山林所得 Timber income	
-	10	-	2	-	2	-	1	- 退職所得 Retirement income	
268	682	95	254	28	87	9	29	総計 Grandtotal	

Note: This table indicates the breakdown by income rank and industry type with regard to “(1) Breakdown by income type.”

2-4 青色申告状況 Statistics of Filing Blue Returns

(1) 営業等所得者の青色申告の状況

(単位：千人)

Statistics of filing blue returns of business income earners

(In thousands of person)

区 分 Type	青色申告者数 Number of taxpayers who filed a blue return	申告納税額のあるもの Number of taxpayers who have income tax self-assessment	うち 青色申告者 Number of taxpayers who filed a blue return	青色申告の割合
				Percentage of blue returns ②/①
		①	②	%
平成13年分 FY2001	3,158	1,944	1,064	55
14 2002	3,168	1,825	1,001	55
15 2003	3,189	1,780	977	55
16 2004	3,239	1,813	996	55
17 2005	3,234	1,826	1,003	55
18 2006	3,262	1,765	974	55
19 2007	3,292	1,662	928	56

資料：個人課税課調

調査対象等：各年分の青色申告者数及び申告納税額があるものについては、翌年3月31日現在の状況である。

Source: Individual Taxation Division

Subject of survey: With respect to number of taxpayers who filed a blue return for each year and number of taxpayers who have income tax for each year, figures as of March 31 of the following year are shown.

(2) 平成19年分申告所得税の青色申告の主な特典

Principal benefits of blue returns for self-assessment income tax in 2007

[棚卸資産の評価関係]	[Related to Inventory valuation]
1 棚卸資産の低価法による評価の選択	1 Choice of inventory valuation on "cost or market method" basis
[減価償却費等関係]	[Related to Depreciation]
2 耐用年数の短縮	2 Shortening of useful life
3 機械装置の増加償却	3 Extra depreciation for machinery and equipment operated for longer than average (additional depreciation)
4 陳腐化資産の特別な償却	4 Extra depreciation on obsolete assets
5 エネルギー需給構造改革推進設備を取得した場合の特別償却	5 Special depreciation for acquisition, etc. of equipment to promote structural reform of energy demand and supply
6 中小企業者が機械等を取得した場合の特別償却	6 Special depreciation for acquisition, etc. of machineries by small and medium-size enterprises
7 事業基盤強化設備を取得した場合の特別償却	7 Special depreciation for acquisition, etc. of equipment to consolidate basic structure of business
8 沖縄の特定中小企業者が経営革新設備等を取得した場合の特別償却	8 Special depreciation in such cases as specified small and medium-sized enterprises in Okinawa acquire management innovation facilities, etc.
9 情報基盤強化設備等を取得した場合の特別償却	9 Special depreciation upon acquisition of information infrastructure strengthening facilities, other cases
10 特定設備等の特別償却	10 Special depreciation for specified facilities, etc.
11 地震防災対策用資産の特別償却	11 Special depreciation for assets for earthquake disaster prevention countermeasure
12 事業革新設備の特別償却	12 Special depreciation for equipment for business renovation
13 特定電気通信設備等の特別償却	13 Special depreciation for specified telecommunication facilities
14 商業施設等の特別償却	14 Special depreciation for specified commercial facilities, etc.
15 集積区域における集積産業用資産の特別償却	15 Special depreciation for clustered industrial-use assets in cluster zones
16 製造過程管理高度化設備等の特別償却	16 Specially recognized depreciation of equipment for the management upgrade of manufacturing processes, etc.
17 再商品化設備等の特別償却	17 Special depreciation for re-merchandising facilities of goods
18 特定地域における工業用機械等の特別償却	18 Special depreciation of industry-use machinery and the like in specified areas
19 医療用機器等の特別償却	19 Special initial depreciation on equipment for medical treatment, etc.
20 特定医療用建物の割増償却	20 Special additional depreciation on specified buildings for medical use
21 建替え病院等建物の特別償却	21 Special depreciation for structures in rebuilding of hospitals, etc.

2 申告所得税

22 障害者を雇用する場合の機械等の割増償却等	22 Special additional depreciation on machineries in the case of employment of handicapped person
23 経営基盤強化計画を実施する指定中小企業者の機械等の割増償却	23 Special additional depreciation on machineries used by members of commercial and industrial cooperatives, etc. which are used to execute plans for the promotion of business infrastructure
24 農業経営改善計画を実施する個人の機械等の割増償却	24 Special additional depreciation on machineries, etc. used by individuals which execute the plan for promotion of rationalization of agricultural management
25 特定再開発建築物等の割増償却	25 Special additional depreciation on specified redeveloped buildings, etc.
26 倉庫用建物等の割増償却	26 Special additional depreciation on buildings for storage, etc.
[引当金・準備金関係]	[Related to Reserve fund, and Provision]
27 貸金に係る貸倒引当金の設定	27 Setting of reserve for bad debts
28 返品調整引当金の設定	28 Setting of reserve loss on goods unsold
29 退職給与引当金の設定	29 Setting of reserve for retirement allowance
30 金属鉱業等鉱害防止準備金の積立て	30 Savings of reserve for prevention of mine pollution from metal mining, etc.
31 特定災害防止準備金の積立て	31 Savings of reserve for prevention of specified disaster
32 特別修繕準備金の積立て	32 Savings of reserve for extraordinary repair
33 探鉱準備金の積立て	33 Savings of reserve for mine prospecting
34 農業経営基盤強化準備金の積立て	34 Savings of reserve for bolstering base for agricultural businesses
[所得の特別控除関係]	[Related to Special Deduction for Income]
35 新鉱床探鉱費の特別控除	35 Special deduction for expenditure in prospecting for mineral deposit
36 青色申告特別控除	36 Special deduction for blue return
[その他の所得計算の特例関係]	[Related to Tax Credit]
37 青色事業専従者給与の必要経費算入	37 Including of wages for family employee of blue return taxpayer in necessary
38 必要経費に算入される家事関連費	38 Expenses relating to housekeeping included in necessary expense
39 小規模事業者の収入及び費用の帰属時期の特例（現金主義による所得計算）	39 Special treatment on accounting for small-scale enterprises (computing of income on cash basis)
40 中小企業者の少額減価償却資産の取得価額の必要経費算入の特例	40 Special treatment on accounting for small and medium-sized enterprises (Acquisition value of small amount depreciable assets included in necessary expense)
[税額控除関係]	[Related to Tax Credit]
41 試験研究を行った場合の所得税額の特別控除	41 Special deduction in income tax when conducting test research
42 エネルギー需給構造改革推進設備を取得した場合の所得税額の特別控除	42 Special income tax credit in the case of acquisition, etc. of equipment to promote structural reform of energy demand and supply
43 情報基盤強化設備等を取得した場合等の所得税額の特別控除	43 Special deduction in income tax when acquiring information infrastructure strengthening facilities, other cases
44 事業基盤強化設備を取得した場合等の所得税額の特別控除	44 Special income tax credit for acquisition, etc. of equipment to consolidate basic structure of business
45 沖縄の特定中小企業者が経営革新設備等を取得した場合等の所得税額の特別控除	45 Special credit for income tax in such cases as specified small and medium-sized enterprises in Okinawa acquire management innovation facilities, etc.
46 中小企業者が機械等を取得した場合等の所得税額の特別控除	46 Special income tax credit for acquisition, etc. of machineries by small and medium-size enterprises
47 教育訓練費の額が増加した場合の所得税額の特別控除	47 Special deduction in income tax when increasing the value of expenditures for education and training
[純損失関係]	[Related to Net Loss]
48 純損失の繰越控除	48 Carryover of net loss
49 純損失の繰戻しによる還付	49 Refund by carryback of net loss
[更正等の手続関係]	[Related to procedure for correction, etc.]
50 更正の制限	50 Limit on correction
51 更正の理由付記	51 Explanatory remarks on the correction
52 更正に対する不服申立ての場合の異議申立てと審査請求の選択	52 Choice between request for reinvestigation and request for reconsideration in the case of appeal of dissatisfaction on correction

2-5 申告所得税標本調査結果（抜粋）

Results of Sample Survey for Self-assessment Income Tax (excerpt)

申告所得税標本調査の説明

Explanation of Sample Survey for Self-assessment Income Tax

- 1 この2-5における表は、平成19年分の申告所得税の納税者について、標本調査により調査したもののうち、主要な計数について取りまとめたものである。
なお、この調査結果の詳細については、「平成19年分申告所得税標本調査」（国税庁ホームページ「統計情報」）を参照されたい。
- 2 調査の対象は、平成20年3月31日現在における、平成19年分の申告所得税の納税者（所得金額があっても各種控除等の結果、申告納税額がなくなった者は含まない。）である。
- 3 調査の方法は、全国524税務署より、所得者区分別・合計所得階級別に、次の表に示す抽出率で標本を抽出し調査した。

- 1 The tables in 2-5 show figures for key items surveyed by sample survey on taxpayers of self-assessment income tax for 2007.
For further details of results of this survey, please refer to “The result report of Sample Survey for Self-Assessment Income Tax (for 2007)” (National tax agency homepage “Statistics information”).
- 2 Subjects of survey are taxpayers of self-assessment income tax for 2007 (except for those who have income but no tax due as a result of several deductions) as of March 31, 2008.
- 3 Method of survey was a sample survey. Samples were picked out from 524 Tax Offices around the country at sampling ratio listed in the following table and studied by type of income earners and by total income range.

合計所得階級区分 Total income range		所得者区分 Type of income earners		営 業 等 Business	農 業 Farm	そ の 他 Others
70 万円以下		Less than 0.7 million yen		1/25	1/10	1/25
70 万円超	100 万円以下	Over 0.7 million yen Less than 1 million yen		1/130	1/5	1/60
100 "	150 "	Over 1 million yen Less than 1.5 million yen		1/235	1/5	1/230
150 "	200 "	Over 1.5 million yen Less than 2 million yen		1/375	1/10	1/530
200 "	250 "	Over 2 million yen Less than 2.5 million yen		1/395	1/5	1/600
250 "	300 "	Over 2.5 million yen Less than 3 million yen		1/385	1/15	1/340
300 "	400 "	Over 3 million yen Less than 4 million yen		1/615	1/45	1/420
400 "	500 "	Over 4 million yen Less than 5 million yen		1/410	1/30	1/340
500 "	600 "	Over 5 million yen Less than 6 million yen		1/310	1/20	1/300
600 "	700 "	Over 6 million yen Less than 7 million yen		1/195	1/20	1/250
700 "	800 "	Over 7 million yen Less than 8 million yen		1/100	1/15	1/165
800 "	1,000 "	Over 8 million yen Less than 10 million yen		1/120	1/20	1/190
1,000 "	1,200 "	Over 10 million yen Less than 12 million yen		1/55	1/10	1/170
1,200 "	1,500 "	Over 12 million yen Less than 15 million yen		1/30	1/5	1/185
1,500 "	2,000 "	Over 15 million yen Less than 20 million yen		1/30	1/5	1/160
2,000 "	3,000 "	Over 20 million yen Less than 30 million yen		1/40	1/2	1/130
3,000 "	5,000 "	Over 30 million yen Less than 50 million yen		1/50	1/1	1/70
5,000 "	1億 "	Over 50 million yen Less than 100 million yen		1/2	1/1	1/5
1億 "	2億 "	Over 100 million yen Less than 200 million yen		1/2	1/1	1/5
2億 "	5億 "	Over 200 million yen Less than 500 million yen		1/2	-	1/5
5億 "	10億 "	Over 500 million yen Less than 1 billion yen		1/1	-	1/5
10億 "	20億 "	Over 1 billion yen Less than 2 billion yen		1/1	-	1/5
20億 "	50億 "	Over 2 billion yen Less than 5 billion yen		1/1	-	1/5
50億 "	100億 "	Over 5 billion yen Less than 10 billion yen		1/1	-	1/1
100億円超		Over 10 billion yen		-	-	1/1

なお、標本数は、営業等所得者13,972、農業所得者13,457、その他所得者40,703、合計68,132である。

Breakdown of the number of samples is as follows: business income earners, 13,972; farm income earners, 13,457; other income earners, 40,703; total, 68,132.

(1) 総括表
Overview

区分 Type	合計所得 Total income		所得控除額 Amount for deduction from taxable income	課税所得金額 Amount of taxable income	算出税額 Computed amount of tax	税額控除額 Amount of tax credit	源泉徴収税額 Amount of withholding income tax		申告納税額 Amount of self- assessment income tax
	人員 Number of taxpayers	金額 Amount of income					人員 Number of taxpayers	金額 Amount of money	
(合計所得階級別) By total income range	人 Person	百万円 Million yen	百万円 Million yen	百万円 Million yen	百万円 Million yen	百万円 Million yen	人 Person	百万円 Million yen	百万円 Million yen
70万円以下 Less than 0.7 million yen	242,742	136,120	113,701	22,419	1,173	38	41,963	318	817
100 " 1	390,499	335,137	231,678	103,460	5,721	38	109,880	1,038	4,645
150 " 1.5	951,198	1,200,732	757,335	443,397	23,563	137	393,881	6,686	16,740
200 " 2	1,104,562	1,933,105	1,079,220	853,884	44,714	327	647,582	17,387	26,999
250 " 2.5	952,249	2,126,310	1,084,178	1,042,132	57,746	425	605,229	21,886	35,435
300 " 3	639,243	1,748,232	805,560	942,672	52,713	599	361,282	16,876	35,238
400 " 4	850,498	2,940,545	1,185,045	1,755,500	104,829	1,964	510,209	35,034	67,831
500 " 5	561,957	2,509,438	875,566	1,633,872	121,741	4,034	369,175	42,410	75,297
600 " 6	395,575	2,164,270	639,916	1,524,354	138,752	4,133	282,946	50,739	83,880
700 " 7	299,988	1,941,706	536,082	1,405,624	150,746	3,666	232,387	59,423	87,658
800 " 8	225,141	1,681,827	414,132	1,267,696	150,878	3,623	180,985	62,950	84,305
1,000 " 10	302,305	2,694,491	578,316	2,116,175	286,938	6,635	252,637	126,364	153,939
1,200 " 12	193,365	2,112,379	380,592	1,731,787	266,681	4,869	162,057	125,389	136,423
1,500 " 15	188,951	2,525,435	390,294	2,135,141	386,089	5,352	164,737	192,335	188,402
2,000 " 20	178,269	3,066,885	378,572	2,688,313	563,994	6,834	156,106	301,711	255,449
3,000 " 30	143,173	3,456,931	300,878	3,156,053	749,415	6,150	127,026	396,467	346,799
5,000 " 50	88,651	3,349,119	187,181	3,161,937	850,955	4,149	76,436	455,069	391,737
1億円 " 100	43,261	2,903,464	107,254	2,796,210	774,695	5,507	36,360	388,003	381,185
2億円 " 200	11,851	1,588,118	27,033	1,561,085	405,532	5,271	9,582	177,507	222,753
5億円 " 500	3,994	1,167,793	25,084	1,142,709	279,073	5,011	3,402	105,769	168,293
10億円 " Less than 1 billion yen	812	551,590	1,952	549,638	122,542	3,495	688	37,523	81,524
20億円 " 2	268	369,015	638	368,377	71,824	2,573	228	18,560	50,691
50億円 " 5	95	274,503	197	274,307	47,277	1,394	95	6,785	39,099
100億円 " 10	28	188,723	79	188,644	28,775	736	27	3,794	24,246
100億円超 Over 10 billion yen	9	296,346	1,037	295,310	42,654	653	8	2,649	39,352
計 Total	7,768,684	43,262,215	10,101,520	33,160,695	5,729,021	77,614	4,724,908	2,652,672	2,998,735
(所得者別) By income earners									
営業等所得者 Business income earners	1,661,643	6,554,614	2,213,370	4,341,244	772,780	11,450	211,927	214,670	546,661
農業所得者 Farm income earners	134,429	433,237	212,853	220,384	19,375	598	46,369	765	18,012
その他所得者 Other income earners	5,972,612	36,274,364	7,675,297	28,599,067	4,936,866	65,566	4,466,612	2,437,238	2,434,063

(2) 納税者平均値による総括表

(単位：千円)

Overview by mean value of taxpayers

(In thousands of yen)

区分 Type	合計所得 金額 Total income	所得控除額 Amount for deduction from taxable income	課税所得金額 Amount of taxable income	算出税額 Computed amount of tax	税額控除額 Amount of tax credit	源泉徴収税額 Amount of withholding income tax	申告納税額 Amount of self- assessment income tax
(合計所得階級別) By total income range							
70万円以下 Less than 0.7 million yen	561	468	92	5	0	1	3
100 " 1	858	593	265	15	0	3	12
150 " 1.5	1,262	796	466	25	0	7	18
200 " 2	1,750	977	773	40	0	16	24
250 " 2.5	2,233	1,139	1,094	61	0	23	37
300 " 3	2,735	1,260	1,475	82	1	26	55
400 " 4	3,457	1,393	2,064	123	2	41	80
500 " 5	4,466	1,558	2,907	217	7	75	134
600 " 6	5,471	1,618	3,854	351	10	128	212
700 " 7	6,473	1,787	4,686	503	12	198	292
800 " 8	7,470	1,839	5,631	670	16	280	374
1,000 " 10	8,913	1,913	7,000	949	22	418	509
1,200 " 12	10,924	1,968	8,956	1,379	25	648	706
1,500 " 15	13,366	2,066	11,300	2,043	28	1,018	997
2,000 " 20	17,204	2,124	15,080	3,164	38	1,692	1,433
3,000 " 30	24,145	2,102	22,044	5,234	43	2,769	2,422
5,000 " 50	37,779	2,111	35,667	9,599	47	5,133	4,419
1億円 " 100	67,115	2,479	64,636	17,907	127	8,969	8,811
2億円 " 200	134,007	2,281	131,726	34,219	445	14,978	18,796
5億円 " 500	292,387	6,280	286,106	69,873	1,255	26,482	42,136
10億円 " Less than 1 billion yen	679,298	2,404	676,893	150,913	4,304	46,210	100,399
20億円 " 2	1,376,921	2,379	1,374,542	267,999	9,601	69,254	189,144
50億円 " 5	2,889,510	2,070	2,887,439	497,658	14,671	71,419	411,567
100億円 " 10	6,740,102	2,827	6,737,274	1,027,680	26,278	135,491	865,912
100億円超 Over 10 billion yen	32,927,384	115,216	32,812,168	4,739,381	72,591	294,385	4,372,405
計 Total	5,569	1,300	4,269	737	10	341	386
(所得者別) By income earners							
営業等所得者 Business income earners	3,945	1,332	2,613	465	7	129	329
農業所得者 Farm income earners	3,223	1,583	1,639	144	4	6	134
その他所得者 Other income earners	6,073	1,285	4,788	827	11	408	408

(注) この表は、「(1)総括表」を1人当たりで示したものである。

Note: This table shows "(1) Overview" per taxpayer.

(3) 所得種類別表

Table by income type

区分 Type	合計所得 Total income		所得金額の内訳 Breakdown of income amount					
			営業等所得 Business income		農業所得 Farm income		利子所得 Interest income	
	人員 Number of taxpayers	金額 Amount of income	人員 Number of taxpayers	金額 Amount of income	人員 Number of taxpayers	金額 Amount of income	人員 Number of taxpayers	金額 Amount of income
(合計所得階級別) By total income range	人 Person	百万円 Million yen	人 Person	百万円 Million yen	人 Person	百万円 Million yen	人 Person	百万円 Million yen
70万円以下 Less than 0.7 million yen	242,742	136,120	83,962	44,869	8,303	1,686	139	23
100万円〃 1	390,499	335,137	133,108	101,880	18,534	6,416	192	50
150万円〃 1.5	951,198	1,200,732	260,557	283,064	50,000	19,778	467	145
200万円〃 2	1,104,562	1,933,105	264,351	396,826	59,428	28,379	515	190
250万円〃 2.5	952,249	2,126,310	239,649	461,627	56,778	35,185	548	194
300万円〃 3	639,243	1,748,232	198,033	468,136	47,845	39,343	522	226
400万円〃 4	850,498	2,940,545	267,456	788,076	72,955	76,982	900	437
500万円〃 5	561,957	2,509,438	152,334	562,194	52,084	65,094	811	407
600万円〃 6	395,575	2,164,270	88,159	381,265	36,774	47,203	617	420
700万円〃 7	299,988	1,941,706	54,150	265,151	27,256	33,001	507	353
800万円〃 8	225,141	1,681,827	34,939	187,244	17,452	21,562	516	319
1,000万円〃 10	302,305	2,694,491	42,572	261,936	19,213	22,480	790	548
1,200万円〃 12	193,365	2,112,379	24,733	183,960	10,244	9,373	482	497
1,500万円〃 15	188,951	2,525,435	24,980	231,085	8,548	5,736	510	521
2,000万円〃 20	178,269	3,066,885	25,401	305,773	7,304	2,837	543	671
3,000万円〃 30	143,173	3,456,931	23,255	394,568	5,735	826	662	1,075
5,000万円〃 50	88,651	3,349,119	16,258	437,596	3,508	-545	623	1,189
1億円〃 100	43,261	2,903,464	7,875	365,545	1,854	-417	572	1,352
2億円〃 200	11,851	1,588,118	1,914	157,884	561	93	314	1,052
5億円〃 500	3,994	1,167,793	570	83,979	165	-188	177	943
10億円〃 Less than 1 billion yen	812	551,590	90	23,599	24	-18	55	469
20億円〃 2	268	369,015	17	9,572	8	-8	20	404
50億円〃 5	95	274,503	8	9,787	-	-	13	501
100億円〃 10	28	188,723	2	3,000	-	-	5	5
100億円超 Over 10 billion yen	9	296,346	-	-	-	-	1	5
計 Total	7,768,684	43,262,215	1,944,373	6,408,616	504,573	414,798	10,501	11,996

区分 Type	所得金額の内訳 Breakdown of income amount							
	一時所得 Occasional income		雑所得 Miscellaneous income		山林所得 Timber income		退職所得 Retirement income	
	人員 Number of taxpayers	金額 Amount of income	人員 Number of taxpayers	金額 Amount of income	人員 Number of taxpayers	金額 Amount of income	人員 Number of taxpayers	金額 Amount of income
(合計所得階級別) By total income range	人 Person	百万円 Million yen	人 Person	百万円 Million yen	人 Person	百万円 Million yen	人 Person	百万円 Million yen
70万円以下 Less than 0.7 million yen	6,950	3,896	91,506	44,036	70	26	2	1
100万円〃 1	9,763	6,552	157,025	104,968	98	57	10	2
150万円〃 1.5	17,877	13,470	479,655	480,682	247	165	33	15
200万円〃 2	20,841	15,748	660,159	891,509	222	171	54	26
250万円〃 2.5	21,706	18,332	557,174	870,596	239	212	108	72
300万円〃 3	18,192	17,320	308,178	445,956	203	208	141	118
400万円〃 4	28,826	29,020	355,406	509,149	349	410	322	368
500万円〃 5	22,450	24,031	218,342	326,665	230	311	449	721
600万円〃 6	18,845	24,614	144,876	228,858	190	261	524	1,135
700万円〃 7	16,360	24,914	102,626	157,163	150	227	610	1,559
800万円〃 8	12,975	22,987	75,544	110,826	119	216	593	2,024
1,000万円〃 10	16,289	29,447	105,383	146,247	173	303	992	3,675
1,200万円〃 12	8,981	17,078	70,879	94,508	113	253	661	2,769
1,500万円〃 15	7,842	18,360	73,823	95,927	121	270	717	3,312
2,000万円〃 20	6,780	17,944	70,578	98,012	132	364	819	4,721
3,000万円〃 30	5,497	16,714	59,575	90,978	121	326	840	6,176
5,000万円〃 50	3,585	11,935	39,517	67,953	93	396	686	8,813
1億円〃 100	1,693	6,513	19,957	48,821	66	712	448	10,550
2億円〃 200	487	3,579	5,249	25,209	25	250	211	9,388
5億円〃 500	177	1,960	1,833	24,422	5	37	116	9,602
10億円〃 Less than 1 billion yen	37	1,290	371	9,918	1	4	20	2,211
20億円〃 2	13	19	151	6,280	-	-	10	1,311
50億円〃 5	4	42	46	3,207	-	-	2	200
100億円〃 10	3	42	20	940	-	-	2	612
100億円超 Over 10 billion yen	-	-	8	136	-	-	1	148
計 Total	246,173	325,808	3,597,881	4,882,967	2,967	5,178	8,371	69,530

(注) 内訳となる各所得は繰越控除前である。

所得金額の内訳 Breakdown of income amount								区 分 Type	
配当所得 Dividend income		不動産所得 Real estate income		給与所得 Employment income		総合譲渡所得 Comprehensive capital gains			
人 員 Number of taxpayers	金 額 Amount of income	人 員 Number of taxpayers	金 額 Amount of income	人 員 Number of taxpayers	金 額 Amount of income	人 員 Number of taxpayers	金 額 Amount of income		
人 Person	百万円 Million yen	人 Person	百万円 Million yen	人 Person	百万円 Million yen	人 Person	百万円 Million yen	(合計所得階級別)	By total income range
1,449	310	37,095	18,892	56,390	32,971	324	82	70万円以下	Less than 0.7 million yen
2,964	190	70,888	49,258	93,272	62,114	632	202	100万円 "	1
9,273	728	163,817	146,699	264,694	246,166	1,779	593	150万円 "	1.5
14,612	1,436	190,997	199,554	334,174	383,364	2,370	648	200万円 "	2
16,986	1,889	200,191	236,741	343,993	481,301	2,643	1,144	250万円 "	2.5
15,281	1,926	185,787	258,527	285,059	492,598	2,579	1,057	300万円 "	3
27,321	4,173	303,756	524,833	420,255	950,092	4,384	2,046	400万円 "	4
24,285	4,806	242,533	507,508	311,542	951,327	3,506	1,873	500万円 "	5
20,157	5,451	189,195	455,963	244,297	948,166	2,774	1,653	600万円 "	6
16,944	5,598	153,430	408,391	204,852	970,372	2,186	1,313	700万円 "	7
13,667	5,412	121,721	356,999	162,696	895,003	1,684	1,374	800万円 "	8
20,823	10,292	167,545	588,742	224,914	1,463,661	2,330	2,125	1,000万円 "	10
15,102	9,631	104,729	442,601	148,152	1,184,443	1,559	1,910	1,200万円 "	12
19,299	17,794	95,972	479,615	147,263	1,437,596	1,698	3,372	1,500万円 "	15
21,901	30,350	86,940	523,227	140,031	1,730,482	1,951	3,020	2,000万円 "	20
23,202	51,735	72,521	541,281	110,477	1,781,826	1,965	2,461	3,000万円 "	30
18,641	72,550	47,540	437,167	67,597	1,558,690	1,631	3,793	5,000万円 "	50
10,293	86,193	24,032	301,688	31,690	1,122,076	1,046	3,730	1億円 "	100
3,439	68,047	6,742	110,751	8,413	475,326	326	4,200	2億円 "	200
1,406	68,549	2,329	48,972	2,919	255,315	139	5,354	5億円 "	500
316	45,531	464	11,459	629	98,164	23	1,285	10億円 "	Less than 1 billion yen
132	33,561	145	5,654	228	53,079	9	118	20億円 "	2
50	25,989	47	121	88	22,868	7	2,310	50億円 "	5
13	14,739	13	245	26	1,717	3	128	100億円 "	10
8	12,624	4	-72	8	597	1	12	100億円超	Over 10 billion yen
297,564	579,505	2,468,433	6,654,813	3,603,659	17,599,315	37,549	45,801	計	Total

所得金額の内訳 Breakdown of income amount						区 分 Type	
分離短期譲渡所得 Short-term separate capital gains		分離長期譲渡所得 Long-term separate capital gains		株式等の譲渡所得等 Capital gains of stocks, etc.			
人 員 Number of taxpayers	金 額 Amount of income	人 員 Number of taxpayers	金 額 Amount of income	人 員 Number of taxpayers	金 額 Amount of income		
人 Person	百万円 Million yen	人 Person	百万円 Million yen	人 Person	百万円 Million yen	(合計所得階級別)	By total income range
191	61	2,117	944	2,871	1,512	70万円以下	Less than 0.7 million yen
231	119	3,576	2,443	3,042	1,993	100万円 "	1
459	290	6,953	6,195	6,250	4,672	150万円 "	1.5
529	398	8,552	9,848	8,497	6,668	200万円 "	2
580	528	9,024	12,554	10,101	8,474	250万円 "	2.5
552	575	9,182	15,588	9,496	9,310	300万円 "	3
971	1,107	17,172	37,750	17,434	21,019	400万円 "	4
1,006	1,402	15,954	46,089	17,042	23,031	500万円 "	5
885	1,414	14,104	50,132	16,016	24,453	600万円 "	6
775	1,418	12,864	53,983	14,212	24,476	700万円 "	7
628	1,388	11,686	57,512	12,244	24,261	800万円 "	8
1,004	2,644	20,184	123,288	19,112	46,941	1,000万円 "	10
776	2,435	16,282	126,038	13,576	42,465	1,200万円 "	12
854	3,159	18,964	184,143	13,361	53,552	1,500万円 "	15
1,030	4,755	21,805	282,421	13,283	70,557	2,000万円 "	20
1,032	6,960	24,614	466,583	12,544	103,118	3,000万円 "	30
882	9,692	20,264	621,214	9,426	129,376	5,000万円 "	50
655	11,877	13,553	773,877	6,405	178,647	1億円 "	100
286	10,285	4,695	542,413	2,645	183,879	2億円 "	200
122	11,345	1,625	416,763	1,335	243,206	5億円 "	500
25	4,067	297	168,674	374	185,546	10億円 "	Less than 1 billion yen
10	2,010	84	94,927	155	162,420	20億円 "	2
2	211	13	32,575	77	178,486	50億円 "	5
1	58	6	19,728	25	137,673	100億円 "	10
-	-	-	-	8	282,896	100億円超	Over 10 billion yen
13,486	78,194	253,570	4,145,682	209,531	2,148,632	計	Total

Note: Each income to be broken down prior to being carried forward

(4) 所得控除表 (その1)
Table for income deductions (Part 1)

区 分 Type	雑 損 控 除 Deduction for casualty losses		医 療 費 控 除 Deduction for medical expense		社 会 保 険 料 控 除 Deduction for social insurance premium		小 規 模 企 業 共 済 等 掛 金 控 除 Deduction for small-scale business enterprise mutual aid premium	
	人 員 Number of taxpayers	金 額 Amount of deduction	人 員 Number of taxpayers	金 額 Amount of deduction	人 員 Number of taxpayers	金 額 Amount of deduction	人 員 Number of taxpayers	金 額 Amount of deduction
(合計所得階級別) By total income range	人 Person	百万円 Million yen	人 Person	百万円 Million yen	人 Person	百万円 Million yen	人 Person	百万円 Million yen
70万円以下 Less than 0.7 million yen	201	17	19,881	1,191	152,429	13,184	2,541	169
100 " 1	492	27	57,689	5,061	325,391	50,040	8,927	984
150 " 1.5	717	164	198,263	19,596	866,447	186,428	29,597	5,815
200 " 2	405	15	252,153	30,797	1,049,544	280,677	38,468	10,961
250 " 2.5	409	14	226,656	31,023	919,293	301,553	40,412	12,360
300 " 3	681	145	171,490	29,446	614,876	235,194	41,080	14,446
400 " 4	1,031	210	265,073	49,902	823,419	368,530	67,327	25,327
500 " 5	712	127	168,384	41,307	543,743	291,595	54,321	22,925
600 " 6	334	22	118,185	24,729	380,421	228,553	35,653	17,238
700 " 7	749	312	97,705	27,100	294,141	196,342	30,506	16,784
800 " 8	166	504	72,128	19,475	219,522	159,897	23,222	12,746
1,000 " 10	190	115	100,762	28,686	295,785	230,487	33,005	19,069
1,200 " 12	170	299	63,101	17,711	187,925	157,060	23,288	14,019
1,500 " 15	371	2,786	67,411	20,311	184,292	159,332	24,179	15,296
2,000 " 20	-	-	64,849	22,573	172,714	157,810	25,464	17,539
3,000 " 30	564	281	57,563	21,518	139,616	123,583	23,033	15,821
5,000 " 50	-	-	33,062	13,087	85,576	74,715	14,589	10,586
5,000万円超 Over 50 million yen	17	22	25,152	12,713	57,113	47,916	8,722	6,263
計 Total	7,209	5,059	2,059,507	416,226	7,312,247	3,262,895	524,334	238,347
(所得者別) By income earners								
営業等所得者 Business income earners	1,915	354	308,038	54,867	1,541,252	684,326	261,949	110,701
農業所得者 Farm income earners	145	76	41,350	7,948	130,916	74,610	2,984	1,274
その他所得者 Other income earners	5,149	4,629	1,710,119	353,411	5,640,079	2,503,959	259,401	126,372

区 分 Type	障 害 者 等 控 除 Exemption for handicapped person, etc.						金 額 Amount of deduction
	特別 障害者数 Number of heavily handicapped taxpayers	障害者数 Number of handicapped taxpayers	特別寡婦数 Number of special widows	寡婦数 Number of widows	寡夫数 Number of widowers	人員計 Total number of taxpayers	
(合計所得階級別) By total income range	人 Person	人 Person	人 Person	人 Person	人 Person	実人 Actual	百万円 Million yen
70万円以下 Less than 0.7 million yen	-	216	-	458	-	674	182
100 " 1	1,821	5,064	-	20,541	-	27,424	7,642
150 " 1.5	17,216	19,651	480	44,437	931	82,024	24,610
200 " 2	20,532	44,045	1,999	42,000	1,541	109,722	32,561
250 " 2.5	23,340	33,701	3,990	28,829	2,002	91,857	28,156
300 " 3	18,659	33,328	3,584	25,947	1,492	82,578	25,125
400 " 4	31,458	35,403	3,935	30,694	3,417	102,611	32,729
500 " 5	20,766	25,000	3,508	20,355	1,155	66,752	22,092
600 " 6	17,792	15,640	-	3,355	-	36,066	12,245
700 " 7	12,169	12,778	-	2,996	-	26,673	9,127
800 " 8	6,660	9,115	-	1,425	-	16,900	5,510
1,000 " 10	11,653	11,677	-	2,404	-	24,999	8,463
1,200 " 12	6,160	6,084	-	1,132	-	13,353	4,412
1,500 " 15	5,222	4,281	-	120	-	9,612	3,277
2,000 " 20	4,297	7,364	-	510	-	11,650	3,845
3,000 " 30	5,057	3,031	-	783	-	8,871	3,053
5,000 " 50	2,831	1,858	-	489	-	5,175	1,766
5,000万円超 Over 50 million yen	1,909	1,616	-	451	-	3,938	1,322
計 Total	207,542	269,852	17,496	226,926	10,538	720,879	226,116
(所得者別) By income earners							
営業等所得者 Business income earners	34,741	46,913	5,830	23,482	5,169	114,073	36,339
農業所得者 Farm income earners	5,891	6,475	117	2,459	238	14,527	4,874
その他所得者 Other income earners	166,910	216,464	11,549	200,985	5,131	592,277	184,903

(注) 1 「人員」欄の「実人」は実人員を示す。

生命保険料控除(一般) Deduction for life insurance premium (for ordinary)		生命保険料控除(年金) Deduction for life insurance premium (for pension)		地震保険料控除 Deduction for earthquake insurance premium		寄付金控除 Deduction for donation		区 分 Type	
人 員 Number of taxpayers	金 額 Amount of deduction	人 員 Number of taxpayers	金 額 Amount of deduction	人 員 Number of taxpayers	金 額 Amount of deduction	人 員 Number of taxpayers	金 額 Amount of deduction		
人 Person	百万円 Million yen	人 Person	百万円 Million yen	人 Person	百万円 Million yen	人 Person	百万円 Million yen	(合計所得階級別)	By total income range
130,961	5,990	8,543	399	24,165	308	874	20	70万円以下	Less than 0.7 million yen
255,953	11,806	20,024	936	69,456	896	3,181	60	100 "	1
684,827	32,010	47,152	2,227	228,362	2,929	8,668	387	150 "	1.5
826,678	38,934	60,340	2,863	284,152	3,599	12,761	421	200 "	2
730,908	34,398	65,988	3,157	304,627	3,860	11,458	505	250 "	2.5
515,623	24,365	53,565	2,590	214,784	2,885	10,164	763	300 "	3
717,585	34,439	92,721	4,461	310,304	4,063	16,584	1,244	400 "	4
483,104	23,199	93,256	4,508	222,124	2,922	12,482	633	500 "	5
342,343	16,714	67,237	3,243	153,267	2,048	13,404	1,504	600 "	6
259,909	12,590	56,836	2,711	117,566	1,587	9,712	1,491	700 "	7
191,850	9,322	43,882	2,140	91,026	1,164	10,391	2,350	800 "	8
265,561	12,999	62,328	3,028	121,192	1,573	13,735	1,837	1,000 "	10
166,819	8,140	39,583	1,921	75,813	983	12,028	1,239	1,200 "	12
164,267	8,019	36,387	1,770	74,873	994	14,914	3,552	1,500 "	15
152,650	7,462	32,424	1,581	71,165	932	16,192	2,249	2,000 "	20
120,148	5,886	25,329	1,243	56,366	772	16,377	3,871	3,000 "	30
72,375	3,551	13,927	683	33,666	458	11,715	8,223	5,000 "	50
45,303	2,216	8,527	420	22,471	312	9,760	42,762	5,000万円超	Over 50 million yen
6,126,864	292,041	828,049	39,881	2,475,379	32,284	204,400	73,111	計	Total
								(所得者別)	By income earners
1,356,440	65,191	224,093	10,759	440,961	5,502	25,598	12,121	営業等所得者	Business income earners
119,398	5,887	22,350	1,096	99,873	1,479	1,144	38	農業所得者	Farm income earners
4,651,026	220,963	581,606	28,026	1,934,545	25,303	177,658	60,952	その他所得者	Other income earners

配 偶 者 控 除 Exemption for spouse					配偶者特別控除 Special exemption for spouse			区 分 Type	
一 般 配偶者数 Number of ordinary spouses	同居特別障 害配偶者数 Number of heavily handicapped spouses living together	老人配偶者 数 Number of aged spouses	老人同居特 別障害者数 Number of heavily handicapped aged taxpayers living together	配偶者計 Total number of spouses	金 額 Amount of deduction	人 員 Number of taxpayers	金 額 Amount of deduction		
人 Person	人 Person	人 Person	人 Person	人 Person	百万円 Million yen	人 Person	百万円 Million yen	(合計所得階級別)	By total income range
-	-	-	-	-	-	-	-	70万円以下	Less than 0.7 million yen
8,821	-	397	-	9,218	3,543	4,314	780	100 "	1
163,971	-	59,356	-	223,327	90,800	26,110	6,350	150 "	1.5
289,790	1,438	119,456	1,594	412,278	169,832	31,168	7,985	200 "	2
273,683	3,032	142,399	1,819	420,933	176,074	39,244	10,666	250 "	2.5
192,540	1,454	54,885	1,411	250,290	101,743	22,924	6,630	300 "	3
251,394	4,589	58,447	2,297	316,727	128,841	29,983	7,665	400 "	4
158,273	1,198	28,508	1,393	189,372	75,858	16,890	4,269	500 "	5
109,173	1,806	17,581	602	129,162	51,743	11,656	2,859	600 "	6
92,753	964	10,363	250	104,330	41,132	9,315	2,265	700 "	7
68,630	614	9,626	331	79,201	31,423	5,948	1,551	800 "	8
97,133	381	13,301	783	111,598	44,223	8,163	2,018	1,000 "	10
63,640	407	4,539	681	69,267	27,224	-	-	1,200 "	12
66,174	772	7,208	587	74,741	29,657	-	-	1,500 "	15
57,319	326	5,085	320	63,050	24,726	-	-	2,000 "	20
40,899	263	5,786	83	47,031	18,580	-	-	3,000 "	30
20,591	70	2,824	210	23,695	9,406	-	-	5,000 "	50
12,900	56	2,104	80	15,140	6,019	-	-	5,000万円超	Over 50 million yen
1,967,684	17,370	541,865	12,441	2,539,360	1,030,821	205,715	53,039	計	Total
								(所得者別)	By income earners
307,903	5,203	20,027	1,110	334,243	131,336	37,591	8,838	営業等所得者	Business income earners
12,295	277	3,763	75	16,410	6,743	1,462	357	農業所得者	Farm income earners
1,647,486	11,890	518,075	11,256	2,188,707	892,743	166,662	43,844	その他所得者	Other income earners

Note: "Actual" in the column of "Number of taxpayers" means actual number of taxpayers.

(4) 所得控除表 (その2)

Table for income deductions (Part 2)

区 分 Type		扶 養 控 除							
		一般扶養 親 族 数 Number of ordinary dependents	うち同居特 別障害者数 Number of heavily handicapped dependents living together	特定扶養 親 族 数 Number of specified dependents	うち同居特 別障害者数 Number of heavily handicapped dependents living together	同居老親 等親族数 Number of aged family members including parents living together	うち同居特 別障害者数 Number of heavily handicapped dependents living together	同居老親等 以外の老人 Number of aged taxpayers other than aged parents, etc. living together	うち同居特 別障害者数 Number of heavily handicapped dependents living together
(合計所得階級別)	By total income range	人	人	人	人	人	人	人	人
70万円以下	Less than 0.7 million yen	-	-	-	-	-	-	-	-
100 "	1	2,978	-	-	-	442	-	261	-
150 "	1.5	33,870	-	3,092	-	13,244	-	4,302	-
200 "	2	116,872	916	16,884	-	36,411	40	9,044	-
250 "	2.5	152,952	2,063	33,974	5	54,950	1,100	16,473	414
300 "	3	147,503	2,168	44,933	-	49,265	1,815	10,138	355
400 "	4	253,832	4,444	83,306	422	73,059	6,589	18,525	655
500 "	5	189,089	4,910	84,071	1,198	61,603	3,143	17,762	784
600 "	6	146,493	3,555	60,627	344	42,675	3,735	14,923	713
700 "	7	119,436	3,088	56,517	499	37,749	2,877	11,126	453
800 "	8	82,311	1,077	53,126	497	21,315	1,425	8,917	166
1,000 "	10	108,378	1,440	74,186	403	27,094	3,454	10,767	812
1,200 "	12	82,940	2,187	44,390	66	16,992	1,566	6,682	632
1,500 "	15	88,690	443	47,293	407	11,050	378	6,281	431
2,000 "	20	90,777	792	43,837	-	9,937	367	7,958	30
3,000 "	30	63,253	555	29,176	212	9,476	828	6,850	302
5,000 "	50	34,625	260	19,691	-	3,421	398	6,703	70
5,000万円超	Over 50 million yen	26,106	319	12,543	58	2,264	190	2,162	46
合 計	Total	1,740,105	28,217	707,646	4,111	470,947	27,905	158,874	5,863
(所得者別)	By income earners								
営業等所得者	Business income earners	596,905	6,407	202,628	1,001	131,959	8,052	50,339	2,919
農業所得者	Farm income earners	44,169	1,236	20,390	118	41,868	2,853	3,970	274
その他所得者	Other income earners	1,099,031	20,574	484,628	2,992	297,120	17,000	104,565	2,670

(注) 「人員」欄の「実人」は、実人員を示す。

Exemption for dependents		基礎控除 Basic exemption		所得控除合計 Total of exemption and deduction from income		区分 Type	
人員 Number of taxpayers	金額 Amount of exemption	人員 Number of taxpayers	金額 Amount of exemption	人員 Number of taxpayers	金額 Amount of exemption and deduction		
実人 Actual	百万円 Million yen	人 Person	百万円 Million yen	実人 Actual	百万円 Million yen	(合計所得階級別)	By total income class
-	-	242,742	92,242	242,742	113,701	70万円以下	Less than 0.7 million yen
3,681	1,513	390,499	148,390	390,499	231,678	100 "	1
53,071	24,565	951,198	361,455	951,198	757,335	150 "	1.5
149,189	80,842	1,104,562	419,734	1,104,562	1,079,220	200 "	2
191,999	120,557	952,249	361,855	952,249	1,084,178	250 "	2.5
163,892	119,317	639,243	242,912	639,243	805,560	300 "	3
257,272	204,444	850,498	323,189	850,498	1,185,045	400 "	4
203,413	172,586	561,957	213,544	561,957	875,566	500 "	5
143,684	128,698	395,575	150,319	395,575	639,916	600 "	6
124,893	110,647	299,988	113,995	299,988	536,082	700 "	7
93,036	82,498	225,141	85,554	225,141	414,132	800 "	8
124,824	110,942	302,305	114,876	302,305	578,316	1,000 "	10
83,556	74,103	193,365	73,479	193,365	380,592	1,200 "	12
84,267	73,501	188,951	71,801	188,951	390,294	1,500 "	15
79,943	72,112	178,269	67,742	178,269	378,572	2,000 "	20
60,345	51,865	143,173	54,406	143,173	300,878	3,000 "	30
34,988	31,019	88,651	33,687	88,651	187,181	5,000 "	50
23,197	20,388	60,318	22,921	60,318	163,274	5,000万円超	Over 50 million yen
1,875,250	1,479,599	7,768,684	2,952,100	7,768,684	10,101,520	合計	Total
						(所得者別)	By income earners
585,298	461,611	1,661,643	631,424	1,661,643	2,213,370	営業等所得者	Business income earners
60,847	57,387	134,429	51,083	134,429	212,853	農業所得者	Farm income earners
1,229,105	960,601	5,972,612	2,269,593	5,972,612	7,675,297	その他所得者	Other income earners

Note: "Actual" in the column of "Number of taxpayers" means actual number of taxpayers.

(5) 税額控除表
Table for tax credits

区 分 Type	配 当 控 除 Tax credit for dividend		住 宅 借 入 金 (取 得) 等 特 別 控 除 Special credit for acquisition of dwelling house		電 子 証 明 書 等 特 別 控 除 Electronic certificates special subtraction		そ の 他 Others		控 除 合 計 Total of credits	
	人 員 Number of taxpayers	金 額 Amount of credit	人 員 Number of taxpayers	金 額 Amount of credit	人 員 Number of taxpayers	金 額 Amount of credit	人 員 Number of taxpayers	金 額 Amount of credit	人 員 Number of taxpayers	金 額 Amount of credit
(合計所得階級別) By total income range	人 Person	百万円 Million yen	人 Person	百万円 Million yen	人 Person	百万円 Million yen	人 Person	百万円 Million yen	実人 Actual	百万円 Million yen
70万円以下 Less than 0.7 million yen	1,449	31	26	0	884	5	412	2	2,587	38
100 " 1	2,964	19	251	3	1,867	9	901	7	5,078	38
150 " 1.5	9,273	73	946	14	7,038	35	707	15	13,634	137
200 " 2	14,612	144	3,102	102	10,104	51	2,906	31	24,342	327
250 " 2.5	16,986	189	2,693	129	7,674	38	1,875	69	26,437	425
300 " 3	15,281	193	4,425	305	6,678	33	1,127	68	24,254	599
400 " 4	27,321	417	18,485	1,467	15,359	77	228	3	55,427	1,964
500 " 5	24,285	481	29,589	3,366	11,669	58	2,112	130	62,175	4,034
600 " 6	20,157	545	25,114	3,429	10,479	52	1,945	106	51,517	4,133
700 " 7	16,944	560	21,142	3,012	9,712	49	1,684	46	44,446	3,666
800 " 8	13,667	541	19,029	2,931	8,136	41	1,708	110	37,320	3,623
1,000 " 10	20,823	1,029	29,650	5,443	5,833	29	1,387	134	51,944	6,635
1,200 " 12	15,102	626	21,880	4,077	6,034	30	1,023	135	38,373	4,869
1,500 " 15	19,299	1,068	18,833	4,130	6,301	32	1,307	123	39,504	5,352
2,000 " 20	21,901	1,669	21,847	4,859	6,198	31	1,541	275	43,421	6,834
3,000 " 30	23,202	2,587	13,523	3,303	3,475	17	1,201	243	36,437	6,150
5,000 " 50	18,640	3,627	-	-	1,672	8	1,000	513	19,458	4,149
5,000万円超 Over 50 million yen	15,650	17,777	-	-	1,091	5	1,607	6,858	17,336	24,640
合 計 Total	297,556	31,575	230,535	36,570	120,204	601	24,671	8,867	593,690	77,614
(所得者別) By income earners										
営業等所得者 Business income earners	18,607	228	57,168	8,326	26,366	132	5,514	2,764	95,698	11,450
農業所得者 Farm income earners	17,749	46	3,696	383	1,622	8	2,120	161	19,442	598
その他所得者 Other income earners	261,200	31,301	169,671	27,861	92,216	461	17,037	5,942	478,550	65,566

(注) 1 税額控除表の内訳は、主たるものを掲げた。

2 「人員」欄の「実人」は実人員を示す。

Note: 1 Major items are listed in "Table for tax credit".

2 "Actual" in the column of "Number of taxpayers" means actual number of taxpayers.

(6) 源泉徴収税額表

Table for amount of withholding income tax

区 分 Type	給 与 所 得 に 対 す る 税 額 Tax on employment income						給与所得以外の所得に対する税額 Tax on income other than employment income				合 計 Total		
	年末調整された者 Taxpayers subject to year end adjustment		年末調整されない者 Taxpayers not subject to year end adjustment		合 計 Total		給与所得以外の所得に対する税額 Tax on income other than employment income		うち公的年金等に対する税額 Tax on public pension, etc.				
	人 員 Number of taxpayers	税 額 Amount of tax	人 員 Number of taxpayers	税 額 Amount of tax	人 員 Number of taxpayers	税 額 Amount of tax	人 員 Number of taxpayers	税 額 Amount of tax	人 員 Number of taxpayers	税 額 Amount of tax	人 員 Number of taxpayers	税 額 Amount of tax	
(合計所得階級別)	By total income range												
70万円以下	Less than 0.7 million yen	人 Person	百万円 Million yen	人 Person	百万円 Million yen	実人 Actual	百万円 Million yen	人 Person	百万円 Million yen	人 Person	百万円 Million yen	実人 Actual	百万円 Million yen
100 "	1	6,497	121	14,185	80	19,974	201	22,523	117	-	-	41,963	318
150 "	1.5	20,809	154	33,557	261	51,704	416	62,268	623	56,707	574	109,880	1,038
200 "	2	90,373	1,363	104,667	1,388	178,983	2,751	240,067	3,935	225,297	3,699	393,881	6,686
250 "	2.5	159,824	3,993	118,243	1,995	254,715	5,989	446,831	11,398	441,175	10,811	647,582	17,387
300 "	3	180,555	5,424	113,717	2,743	277,536	8,167	416,641	13,718	396,216	12,861	605,229	21,886
400 "	4	152,873	5,881	89,041	2,851	226,297	8,733	213,781	8,143	194,122	7,366	361,282	16,876
500 "	5	288,215	17,322	133,889	5,182	381,694	22,504	259,573	12,530	223,341	10,306	510,209	35,034
600 "	6	231,298	23,638	98,747	5,980	292,249	29,619	168,506	12,791	132,879	9,806	369,175	42,410
700 "	7	191,619	31,162	77,565	8,133	235,122	39,294	116,696	11,445	86,397	8,316	282,946	50,739
800 "	8	164,132	39,882	69,979	8,960	201,494	48,842	83,855	10,581	54,571	5,941	232,387	59,423
1,000 "	10	130,470	44,257	53,930	10,351	158,114	54,608	64,972	8,342	39,198	3,867	180,985	62,950
1,200 "	12	183,126	90,230	81,965	20,590	223,653	110,819	95,670	15,544	51,946	5,356	252,637	126,364
1,500 "	15	116,883	85,539	61,665	26,948	146,062	112,487	59,987	12,902	30,117	2,924	162,057	125,389
2,000 "	20	106,474	120,123	76,479	50,036	146,902	170,159	71,514	22,176	30,422	2,688	164,737	192,335
3,000 "	30	89,089	141,114	86,537	123,238	141,746	264,353	74,535	37,358	27,356	2,666	156,106	301,711
5,000 "	50	39,516	56,170	89,290	288,019	112,947	344,189	70,936	52,277	25,986	2,670	127,026	396,467
5,000万円超	Over 50 million yen	15,567	23,435	58,001	362,925	67,645	386,360	46,717	68,709	14,459	1,215	76,436	455,069
合 計	Total	9,429	16,572	37,640	566,239	44,355	582,812	31,986	157,779	9,508	768	50,390	740,591
		2,176,749	706,381	1,399,097	1,485,922	3,161,192	2,192,302	2,547,058	460,370	2,039,697	91,834	4,724,908	2,652,672
(所得者別)	By income earners												
営業等所得者	Business income earners	人 Person	百万円 Million yen	人 Person	百万円 Million yen	実人 Actual	百万円 Million yen	人 Person	百万円 Million yen	人 Person	百万円 Million yen	実人 Actual	百万円 Million yen
農業所得者	Farm income earners	16,811	5,471	110,998	18,656	125,256	24,127	142,583	190,542	32,926	1,359	211,927	214,670
その他所得者	Other income earners	3,013	126	32,590	404	35,070	530	18,865	236	2,495	53	46,369	765
		2,156,925	700,783	1,255,509	1,466,862	3,000,866	2,167,645	2,385,610	269,592	2,004,276	90,422	4,466,612	2,437,238

(注) 「人員」欄の「実人」は実人員を示す。

Note: "Actual" in the column of "Number of taxpayers" means actual number of taxpayers.

(7) 専従者表

Table for family employee

区 分 Type		青 色 申 告 者 Persons who filed blue returns						専従者数 Number of family employees	専従者 給与額 Amount of wages of family employees
		納税者数 Number of taxpayers	左のうち専従者がある者 Number of taxpayers who have family employees				計 Total		
			専従者1人 の者 One family employee	専従者2人 の者 Two family employees	専従者3人 以上の者 Three or more family employees				
(合計所得階級別)	By total income range	人 Person	人 Person	人 Person	人 Person	人 Person	人 Person	百万円 Million yen	
70万円以下	Less than 0.7 million yen	43,717	6,945	429	104	7,478	8,149	9,723	
100 "	1	85,696	21,856	1,488	425	23,769	26,114	30,777	
150 "	1.5	192,612	51,042	5,881	712	57,635	64,971	91,776	
200 "	2	213,737	58,640	9,719	1,766	70,125	83,551	129,772	
250 "	2.5	210,935	62,925	5,719	1,614	70,258	79,316	139,252	
300 "	3	192,400	48,506	5,766	3,821	58,093	71,973	124,197	
400 "	4	308,793	73,928	10,578	4,871	89,377	110,043	217,749	
500 "	5	227,879	52,357	11,764	3,027	67,148	85,622	170,614	
600 "	6	164,167	34,163	6,702	2,324	43,189	54,733	125,957	
700 "	7	122,325	25,198	5,772	1,276	32,246	40,892	105,717	
800 "	8	92,033	15,365	3,540	1,379	20,284	26,704	70,481	
1,000 "	10	126,213	22,603	3,708	1,440	27,751	35,006	93,076	
1,200 "	12	81,044	17,721	1,272	924	19,917	23,150	65,089	
1,500 "	15	78,038	15,176	2,001	832	18,009	21,799	71,193	
2,000 "	20	74,429	15,287	1,625	612	17,524	20,540	79,370	
3,000 "	30	65,839	16,784	1,582	286	18,652	20,817	93,237	
5,000 "	50	44,955	10,146	760	430	11,336	13,075	74,450	
5,000万円超	Over 50 million yen	31,137	6,543	437	96	7,076	7,719	47,883	
合 計	Total	2,355,949	555,185	78,743	25,939	659,867	794,174	1,740,311	
(所得者別)	By income earners								
営業等所得者	Business income earners	928,164	394,556	55,718	12,777	463,051	546,086	1,280,767	
農業所得者	Farm income earners	74,901	38,004	13,260	11,508	62,772	100,890	193,402	
その他所得者	Other income earners	1,352,884	122,625	9,765	1,654	134,044	147,198	266,142	

区 分 Type		青 色 申 告 者 以 外 の 者 Others						
		納税者数 Number of taxpayers	左のうち専従者がある者 Number of taxpayers who have family employees				専従者数 Number of family employees	専従者 控除額 Amount of wages of family employees
			専従者1人 の者 One family employee	専従者2人 の者 Two family employees	専従者3人 以上の者 Three or more family employees	計 Total		
(合計所得階級別)	By total income range	人 Person	人 Person	人 Person	人 Person	人 Person	人 Person	百万円 Million yen
70万円以下	Less than 0.7 million yen	199,025	4,766	51	-	4,817	4,868	2,987
100 "	1	304,803	12,843	10	-	12,853	12,863	9,373
150 "	1.5	758,586	21,415	803	10	22,228	23,052	17,318
200 "	2	890,825	18,261	68	19	18,348	18,455	14,759
250 "	2.5	741,314	23,814	1,121	49	24,984	26,211	20,451
300 "	3	446,843	17,882	480	31	18,393	18,950	14,967
400 "	4	541,705	21,818	352	251	22,421	23,276	18,943
500 "	5	334,078	12,633	293	146	13,072	13,687	10,657
600 "	6	231,408	5,191	574	44	5,809	6,475	4,283
700 "	7	177,663	4,458	321	22	4,801	5,170	3,896
800 "	8	133,108	2,102	39	13	2,154	2,219	1,581
1,000 "	10	176,092	3,583	379	-	3,962	4,341	3,077
1,200 "	12	112,321	1,383	21	21	1,425	1,507	1,077
1,500 "	15	110,913	731	36	-	767	803	667
2,000 "	20	103,840	812	35	162	1,009	1,368	841
3,000 "	30	77,334	675	5	-	680	685	542
5,000 "	50	43,696	395	-	-	395	395	339
5,000万円超	Over 50 million yen	29,181	281	2	-	283	285	224
合 計	Total	5,412,735	153,043	4,590	768	158,401	164,610	125,981
(所得者別)	By income earners							
営業等所得者	Business income earners	733,479	96,989	2,467	-	99,456	101,923	81,057
農業所得者	Farm income earners	59,528	26,685	1,532	606	28,823	31,650	24,806
その他所得者	Other income earners	4,619,728	29,369	591	162	30,122	31,037	20,118

3 源泉所得税

統計表を見る方のために

1 利用上の注意

この章は、平成19年分の源泉所得税課税状況及び民間給与実態統計調査結果（抜粋）から成っている。課税状況は全数調査又は標本調査により調査、集計したものであり、巨視的な角度から源泉所得税の課税の全容を捕らえたものである。民間給与実態統計調査は、給与所得者（民間企業に属する者に限る。）の規模別、業種別、給与階級別等に人員、給与、税額を明らかにしたものである。この調査は標本調査の方法で調査、集計したものであるため、前半の課税状況の関連数値とは若干の差がある。

2 源泉徴収税率（平成19年分）

- (1) 利子所得（源泉分離） 15%
- (2) 配当所得

	平成15年1月～3月	平成15年4月 ～12月	平成16年1月 ～18年4月	平成18年5月 ～20年12月
上場株式の配当等（個人の大口株主を除く）	総合課税			
源泉徴収税率	20%	10%	7%（注）	
確定申告不要制度	1銘柄当たり1回5万円（年1回10万円）以下		上限なし	
35%源泉分離選択課税	1銘柄当たり1回25万円（年1回50万円）未達かつ発行済株式総数の5%未達		制度廃止	
上場株式の配当等（個人の大口株主） 非上場株式等の配当等	総合課税			
源泉徴収税率	20%			
確定申告不要制度	1銘柄当たり1回5万円（年1回10万円）以下			1回に支払う金額が、10万円に配当計算期間の月数（最高12か月）を乗じてこれを12で除して計算した金額以下
35%源泉分離選択課税	1銘柄当たり1回25万円（年1回50万円）未達かつ発行済株式総数の5%未達		制度廃止	
投資信託（公社債投資信託及び公募公社債等選別投資信託を除く。）及び特定目的信託の収益の分配	源泉分離課税		総合課税	
源泉徴収税率	15%		7%（注）	
確定申告不要制度	対象外		適用（上限なし）	

（注）このほかに住民税3%の特別徴収が必要です。

- (3) 割引債の償還差益（源泉分離） 18%（又は16%）
- (4) 特定口座内保管上場株式等の譲渡所得等 7%
- (5) 給与所得 「給与所得の源泉徴収税額表」に定める額（略）
- (6) 退職所得
イ 「退職所得の受給に関する申告書」を提出した場合 「退職所得の源泉徴収税額の速算表」（略）
ロ 「退職所得の受給に関する申告書」を提出しなかった場合 20%
- (7) 報酬・料金等
イ 居住者に対して支払われるもの
 (イ) 原稿料等（所得税法第204条1項1号）
 弁護士、税理士等（同条1項2号）
 職業野球選手、騎手等（同条1項4号）
 芸能等についての出演、演出等（同条1項5号）
 契約金（同条1項7号）
 } 1回の支払金額100万円までの部分 10%
 " 100万円超の部分 20%
- (ロ) 司法書士、土地家屋調査士、海事代理士（同条1項2号）＝1回の支払金額1万円超
 職業拳闘家（同条1項4号）＝1回の支払金額5万円超
 外交員、集金人、電力量計の検針人（同条1項4号）＝月中の支払金額12万円超
 バー、キャバレーのホステス等（同条1項6号、措置法第41条の20）
 ＝（5千円×日数）を超える額
 広告宣伝の賞金（同条1項8号）＝1回の支払金額50万円超
 } 10%
- (ハ) 診療報酬（同条1項3号）＝月分の支払金額20万円超 10%
- (ニ) 公的年金等（所得税法第203条の2）＝（公的年金等の支給額）－（控除額） 10%
 （支払う年金の額－その年金の額）
- (ホ) 生命保険契約等に基づく年金（所得税法第207条）額に対応する保険料又は掛金の 10%
 額で25万円以上のもの
- ロ 内国法人に対して支払われるもの
 ・馬主に支払われる競馬の賞金（所得税法第174条第10号）
 ＝（賞金の額の20%＋60万円）を超える部分 10%

3 Withholding Income Tax

For the people who use the statistical tables

1 Notes on use

This section comprises statistics of taxation for withholding income tax for 2007 and results of the Statistical Survey of Actual Statistics for Salary in the Private Sector (excerpt).

The statistics of taxation which was surveyed and computed based on the method of complete enumeration or sample survey shows the whole picture of taxation for withholding income tax macroscopically. The results of the Status Survey of Actual Statistics for Salary in the Private Sector show the breakdown of number, salary and amount of tax for employment income earners (limited to employees in the private sector) by business scale, business type, and employment income range.

Since this actual statistics survey was made by the method of sample survey, there is some discrepancy between the figures in the results and corresponding figures in the statistics of taxation mentioned above.

2 Withholding income tax rate (for 2007)

(1) Interest income (separate taxation at source) : 15 %

(2) Dividend income

	January to March, 2003	April to December, 2003	January, 2004 to April, 2006	May, 2006 to December, 2008
Dividend of listed stock type, etc. (An individual major shareholder is excluded.)				
Taxation on aggregate income				
Withholding income tax rate	20%	10%	7% (Note)	
Final tax returns unnecessary system	50,000 yen or less a brand once(100,000 yen once a year)			Upper bound none
35% tax withheld on taxpayer's option	Low than 5% a brand once (less than 250,000 yen and issued shares total 500,000 yen once a year)			System abolition
Dividend of listed stock type, etc. (Individual major shareholder)				
Dividend of unlisted stock type etc.				
Taxation on aggregate income				
Withholding income tax rate	20%			
Final tax returns unnecessary system	50,000 yen or less a brand once(100,000 yen once a year)			The value of a single payment shall not exceed the value when multiplying 100,000 yen by the number of months in the dividend-computation period (maximum of 12 months), and then dividing that total by 12.
35% tax withheld on taxpayer's option	Low than 5% a brand once (less than 250,000 yen and issued shares total 500,000 yen once a year)			System abolition
Profit dividend accruing from investment trust (excluding bond investment trusts, publicly-offered bond investment trusts, etc.) or special purpose trust				
		separate taxation at source		Taxation on aggregate income
Withholding income tax rate	15%		7% (Note)	
Final tax returns unnecessary system	Off the subject		Upper bound none	

Notes: Besides this, the special collection 3% of the residence tax is necessary.

(3) Profit from redemption of discount bond (separate taxation at source) : 18 % (or 16 %)

(4) Capital gains of listed stocks held in a special account, etc. (separate taxation at source) : 7%

(5) Employment income : Amount provided in "Tax withholding table for employment income": (omitted)

(6) Retirement income

(a) In the case of return form for retirement income being filed ... "Tax withholding table for retirement income": (omitted)

(b) In the case of return form for retirement income not being filed : 20 %

(7) Remuneration, fee , etc.

(a) paid to residents

① Compensation for manuscripts, etc. (Income Tax Law Sec.204.1.1)

Lawyer, Certified Public Tax Accountant, etc. (Sec.204.1.2)

Professional baseball player, Jockey, etc. (Sec.204.1.4)

Performance, Direction and other activities in entertainment, etc. (Sec.204.1.5)

Contract money (Sec.204.1.7)

② Judicial scrivener, Land and house investigator, Marine procedure commission agent (Sec. 204. 1. 2)

= With respect to the amount of pay for one time, part of the amount which exceeds 10,000 yen

Professional boxer (Sec. 204.1.4)

= With respect to the amount of pay for one time, part of the amount which exceeds 50,000 yen

Sales agent, Money collector, Watt-hour meter reader (Sec. 204. 1. 4)

= With respect to the amount of pay for the month, part of the amount which exceeds 120,000 yen

Hostess of saloon, cabaret , etc. (Sec. 204. 1. 4, Special Taxation Measure Law Sec.41.20)

= Part of the amount which exceeds (5000 yen x days)

Prize money of advertisement (Sec.204 .1.8)

= With respect to the amount of pay for one time, part of the amount which exceeds 500,000 yen

③ Remuneration for medical treatment (Sec.204 .1. 3)

= Part of the amount of pay for the month which exceeds 200,000 yen : 10 %

④ Public pension , etc. (Sec.203. 2)

= (Amount of public pension , etc. – Amount of deduction) : 10 %

⑤ Pension by life insurance contract , etc. (Sec.207)

Part of the amount (Annuity paid minus corresponding premium or installment) which exceeds 250,000 yen : 10 %

(b) paid to Domestic corporation

• Prize money owner of a race horse received (Income Tax Law Sec.174 .10)

= Part of the amount which exceeds (Amount of prize money × 20 % + 600,000 yen) : 10 %

With respect to the amount of pay for one time,
Part of the amount which does not exceed 1 million yen : 10 %
Part of the amount which exceeds 1 million yen : 20 %

10 %

3-1 課税状況 Statistics of Taxation

(1) 課税状況

(単位：百万円)

Statistics of taxation

(In millions of yen)

区分 Type	源泉徴収税額 Amount of withholding income tax							
	利子所得等 Interest income , etc.	配当所得 Dividend income	上場株式等の 譲渡所得等 Capital gains of listed stocks , etc.	給与所得 Employment income	退職所得 Retirement income	報酬・料金等 所得 Remuneration, Fee , etc.	非居住者等 所得 Income of non residents , etc.	計 Total
平成14年分 2002	1,258,008	1,053,721	196,831	9,703,525	380,695	1,100,616	391,049	14,084,444
15 2003	837,337	1,001,784	55,178	9,423,929	331,809	1,043,950	366,955	13,060,942
16 2004	761,205	1,167,203	95,756	9,817,204	337,706	1,039,768	320,910	13,539,752
17 2005	615,073	2,406,981	254,672	10,132,835	294,970	1,315,150	291,262	15,310,944
18 2006	483,788	2,348,728	223,942	11,362,529	286,390	1,363,280	358,611	16,427,267
19 2007	632,489	2,445,815	210,356	9,870,157	268,510	1,195,908	394,846	15,018,081

調査対象等：各年分の源泉所得税について、その年の2月から翌年1月までに提出のあった徴収高計算書の税額及び税務署長が行った納税告知に係る税額を示したものである。

Subject of survey: With respect to withholding income tax for each year, amount of tax based on accounting statements of amount collected filed between February of the year and January of the following year, and amount of tax based on the notification of tax payment which the District Director of the Tax Office made is shown.

(2) 加算税の状況

(単位：百万円)

Statistics of additional tax

(In millions of yen)

区分 Type	源泉徴収税額 Amount of withholding income tax							
	利子所得等 Interest income , etc.	配当所得 Dividend income	給与所得 Employment income	退職所得 Retirement income	報酬・料金等所得 Remuneration, Fee , etc.	非居住者等所得 Income of non residents , etc.	計 Total	
不納付加算税 Additional tax on non- payment	23	1,167	13,262	172	1,034	1,254	16,911	
重加算税 Additional tax for fraud case	-	0	1,384	1	150	13	1,547	
合計 Total	23	1,167	14,645	173	1,183	1,267	18,459	

調査対象等：平成19年分の加算税の徴収決定額を示したものである。

Subject of survey, etc.: This table shows determined amount to be collected of additional tax 2007.

(3) 源泉徴収義務者数

(単位：件)

Number of withholding agents

(In numbers of cases)

区分 Type	源泉徴収義務者数 Number of withholding agents						
	利子所得等 Interest income , etc.	配当所得 Dividend income	上場株式等の 譲渡所得等 Capital gains of listed stocks , etc.	給与所得 Employment income	報酬・料金等所得 Remuneration, Fee , etc.	非居住者等所得 Income of non residents , etc.	
平成14年分 2002	45,449	128,938	1,924	3,905,529	3,221,712	23,538	
15 2003	43,266	126,904	1,985	3,883,328	3,151,055	24,094	
16 2004	41,889	128,655	2,021	3,866,691	3,104,574	24,450	
17 2005	40,448	129,045	5,279	3,859,683	3,082,798	24,275	
18 2006	39,569	125,528	6,592	3,845,831	3,069,616	24,850	
19 2007	47,913	129,812	7,370	3,810,440	3,043,366	24,548	
国税局別 内訳 By Regional Taxation Bureau	札幌 Sapporo	2,080	4,834	226	164,944	112,940	304
	仙台 Sendai	3,382	7,212	450	231,435	169,382	489
	関東信越 Kanto Shinetsu	5,386	13,765	830	503,302	392,912	1,330
	東京 Tokyo	11,586	40,121	1,863	1,047,374	874,615	14,740
	金沢 Kanazawa	1,701	3,630	371	97,693	84,752	323
	名古屋 Nagoya	6,562	17,922	1,043	504,335	391,607	2,059
	大阪 Osaka	7,697	21,360	1,682	575,817	483,767	3,426
	広島 Hiroshima	3,247	7,195	484	205,831	176,402	741
	高松 Takamatsu	2,005	2,944	216	116,391	84,696	260
	福岡 Fukuoka	2,078	6,251	132	187,907	136,071	481
	熊本 Kumamoto	1,823	3,883	60	153,514	118,573	213
沖縄 Okinawa	366	695	13	21,897	17,649	182	
合計 Total	47,913	129,812	7,370	3,810,440	3,043,366	24,548	

資料：法人課税課調

調査時点：翌年6月30日現在

用語の説明：源泉徴収義務者とは、所得税を源泉徴収して国に納付する義務のある者をいう。

(注) 上場株式等の譲渡所得等に対する源泉徴収制度は、平成15年1月より源泉徴収を選択した特定口座内保管上場株式等の譲渡所得等について源泉徴収を行うよう改正された。

Source: Corporation Taxation Division

Time of survey: as of June 30 of the following year

Terminology: "Withholding agent" means a person and a corporation who has obligation to withhold and submit income tax to the government.

note: Withholding income tax system for capital gains of listed stocks, etc., was amended to be applied only to capital gains of listed stocks held in a special account at securities companies, which is chosen as withholding by taxpayer (from January, 2003).

(4) 利子所得等の課税状況

Statistics of taxation on interest income , etc.

区 分 Type	課 税 分 Taxables		非 課 税 分
	支 払 金 額 Amount of payment	源 泉 徴 収 税 額 Amount of withholding income tax	障 害 者 等 非 課 税 ・ 財 形 貯 蓄 非 課 税 分 支 払 金 額 Amount of payment of non-taxable interest for aged taxpayers, etc., and non-taxable interest from savings for formation of employees' assets
公 債 Public bond	703,433	105,515	68,108
社 債 Corporate bond	588,613	88,292	66,884
預 貯 金 Deposit	郵 便 貯 金 Postal savings	708,730	83,442
	銀 行 預 金 Bank deposit	1,241,056	13,358
	銀行以外の金融機関の預金 Deposit interest in a financial institution other than bank	370,510	9,411
	勤 務 先 預 金 の 利 子 Deposit interest in a work place	74,323	134
	合 同 運 用 信 託 の 収 益 の 分 配 Profit dividend of joint trust	22,142	4,989
公 社 債 運 用 信 託 の 収 益 の 分 配 Profit dividend of bond investment trust	195,837	428	
小 計 Subtotal	3,904,645	585,697	246,753
定 期 積 金 の 給 付 補 て ん 金 等 Compensation money for benefits of periodical deposit , etc.	62,745	9,412	-
匿 名 組 合 契 約 等 に 基 づ く 利 益 の 分 配 、 生 命 保 険 等 の 差 益 Profit dividend accruing from anonymous association contract, Margin profit of life insurance , etc.	222,875	36,437	2,395
割 引 債 の 償 還 差 益 Profit from redemption of discount bond	5,244	944	-
計 Total	4,195,510	632,489	249,148

調査対象等：この表は、平成19年2月から平成20年1月までに利子等の支払者から提出された「利子等の所得税徴収高計算書」等に基づいて作成した。

- (注) 1 「障害者等非課税・財形貯蓄非課税分」は、所得税法第9条の2（障害者等の郵便貯金の利子所得の非課税）のほか、第10条（障害者等の少額預金の利子所得等の非課税）、租税特別措置法第4条（障害者等の少額公債の利子の非課税）、第4条の2（勤労者財産形成住宅貯蓄の利子所得等の非課税）及び第4条の3（勤労者財産形成年金貯蓄の利子所得等の非課税）に規定する非課税分である。
- 2 「その他の非課税分」は、所得税法第11条（公共法人等及び公益信託に係る非課税）のほか、租税特別措置法第5条（納税準備預金の利子の非課税）及び第8条（金融機関等の受ける利子所得に対する源泉徴収の不適用）等に規定する非課税分である。
- 3 「課税分」には、個人のほか、法人の受取分も含まれている。
- 4 「郵便貯金」については、平成19年9月30日までに支払われた利子である。
- 5 「割引債の償還差益」の「支払金額」及び「源泉徴収税額」は、租税特別措置法41条の12（償還差益等に対する分離課税等）に規定する課税分であり、個人のほか、法人の受取分も含まれている。
- 6 「障害者等非課税・財形貯蓄非課税分支払金額」には、平成14年12月31日以前の制度下における所得税法9条の2（老人等の郵便貯金の利子所得の非課税）、所得税法第10条（老人等の少額預金の利子所得等の非課税）及び租税特別措置法第4条（老人等の少額公債の利子の非課税）に規定する非課税分が含まれているものがある。

(5) 配当所得の課税状況

Statistics of taxation on dividends

区 分 Type	一 般 課 税 分 Ordinary taxables		非 課 税 分 Non-taxables
	支 払 金 額 Amount of payments	源 泉 徴 収 税 額 Amount of withholding income tax	支 払 金 額 Amount of payments
利益又は利息の配当、剰余金の分配、基金利息の分配、特定証券投資法人の投資口の配当等 Dividend of profit or interest, dividend of profit, dividend of basic interest, dividend of profit from investments of special securities investment firms	9,496,453 百万円 Million yen	1,865,338 百万円 Million yen	1,856,380 百万円 Million yen
投資信託（公社債投資信託及び公募公社債等運用投資信託を除く。）及び特定目的信託の収益の分配 Profit dividend accruing from investment trust (excluding bond investment trusts, publicly-offered bond investment trusts, etc.) or special purpose trust	146,863	22,045	1,554,651
計 Total	9,643,316	1,887,383	3,411,031

調査対象等：この表は、平成19年2月から平成20年1月までに配当等の支払者から提出された「配当等の所得税徴収高計算書」等に基づいて作成した。

- (注) 1 「非課税分」は、所得税法第11条（公共法人等及び公益信託に係る非課税）に規定する非課税分である。
- 2 「一般課税分」には、個人のほか法人の受取分も含まれている。

(単位：百万円)
(In millions of yen)

Non-taxables	合 計 Total		区 分 Type	
その他非課税分 支払金額 Amount of payments of other non-taxables	支 払 金 額 Amount of payments	源泉徴収税額 Amount of withholding income tax		
5,643,750	6,415,291	105,515	公 債	Public bond
2,611,443	3,266,939	88,292	社 債	Corporate bond
2,719	794,891	106,310	郵 便 貯 金	Postal savings
548,064	1,802,478	186,158	銀 行 預 金	Bank deposit
471,215	851,135	55,577	銀行以外の金融機関の預金利子	Deposit interest in a financial institution other than bank
43	74,500	11,148	勤務先預金の利子	Deposit interest in a work place
13,011	40,142	3,321	合同運用信託の収益の分配	Profit dividend of joint trust
15,801	212,066	29,376	公社債運用信託の収益の分配	Profit dividend of bon investment trust
9,306,046	13,457,444	585,697	小 計	Subtotal
34,645	97,390	9,412	定期積金の給付補てん金等	Compensation money for benefits of periodical deposit, etc.
4,233	229,503	36,437	匿名組合契約等に基づく利益の分配、生命保険等の差益	Profit dividend accruing from anonymous association contract, Margin profit of life insurance, etc.
-	5,244	944	割引債の償還差益	Profit from redemption of discount bond
9,344,923	13,789,581	632,489	計	Total

預貯金
Deposit

Subject of survey, etc.: This table was made on the basis of "Accounting statement of amount of tax collected for interest income, etc." filed by payers of interest, etc. between February of 2007 and January of 2008.

- Note: 1 "Non-taxable interest for disabled taxpayers, etc. and non-taxable interest from savings for formation of employees' assets" includes non-taxables provided for by Sec. 9.2 "Non-taxable interest income from disabled persons' postal savings, etc." and Sec. 10 "Non-taxable interest from disabled persons' small sum deposit, etc." of the Income Tax Law, and Sec. 4 "Non-taxable interest from disabled persons' small sum public bonds, etc.", Sec. 4.2 "Tax exemption of interest income for employees' asset formation savings earmarked for house acquisition", and Sec. 4.3 "Tax exemption of interest income for employees' asset formation savings earmarked for pensions" of the Special Taxation Measures Law.
- 2 "Other non-taxables" includes non-taxables provided by Sec. 11 "Tax exemption for non-taxable corporation and trust in public interest" in Income Tax Law and by Sec. 5 "Non-taxable interest from deposit for tax payment" and Sec. 8 "Non withholding on interest income received by financial institution" in Special Taxation Measures Law.
- 3 "Taxables" includes interest income received by enterprises as well as individuals.
- 4 With respect to "Postal savings", the table shows the numbers concerning interest paid by September 30, 2007.
- 5 "Amount of payment" and "Amount of withholding income tax" for "Profit from redemption of discount bond" are related to interest income received by enterprises and individuals, which is one of the taxables provided in Special Taxation Measures Law Sec. 41. 12 "Separate taxation on profit from redemption".
- 6 "Amount of payment of non-taxable interest for disabled taxpayers, etc. and non-taxable interest from savings for formation of employees' assets" may include non-taxables provided for by Sec. 9.2 "Non-taxable interest income from aged persons' postal savings, etc." and Sec. 10 "Non-taxable interest income from aged persons' small sum deposits, etc." of the Income Tax Law, and Sec. 4 "Non-taxable interest from aged persons' small sum public bonds, etc." of the Special Taxation Measures Law under the system on or before December 31, 2002.

特例税率適用分 Application of specific tax rate		合 計 Total		区 分 Type	
支 払 金 額 Amount of payments	源泉徴収税額 Amount of withholding income tax	支 払 金 額 Amount of payments	源泉徴収税額 Amount of withholding income tax		
百万円 Million yen	百万円 Million yen	百万円 Million yen	百万円 Million yen		
1,877,196	134,861	13,230,029	2,000,199	利益又は利息の配当、剰余金の分配、基金利息の分配、特定証券投資法人の投資口の配当等 Dividend of profit or interest, dividend of profit, dividend of basic interest, dividend of profit from investments of special securities investment firms	
6,003,334	423,570	7,704,847	445,616	投資信託(公社債投資信託及び公募公社債等運用投資信託を除く。)及び特定目的信託の収益の分配 Profit dividend accruing from investment trust (excluding bond investment trusts, publicly-offered bond investment trusts, etc.) or special purpose trust	
7,880,529	558,431	20,934,876	2,445,815	計	Total

Subject of survey, etc.: This face was based on "amount of income tax collection checks submitted by January, 2008 from February, 2007 by givers such as the allotment" and made it.

- Note: 1 "Non-taxables" means non-taxables provided in Income Tax Law, Sec. 11 "Tax exemption for non-taxable corporation and trust in public interest".
- 2 "Ordinary taxables" includes income received by enterprises as well as by individuals.

3 源泉所得税

(6) 上場株式等の譲渡所得等の課税状況

Statistics of taxation on capital gains of listed stocks, etc.

区 分 Type	源泉徴収選択口座内調整所得金額等 Amount of adjustment income in withholding selection account, etc.	源泉徴収税額 Amount of withholding income tax
	百万円 Million yen	百万円 Million yen
源泉徴収選択口座内保管上場株式等の譲渡所得等 Capital gains, etc. from transfer of listed stocks, etc. in withholding selection account	3, 105, 850	210, 356

調査対象等：平成19年2月から平成20年1月までに上場株式等の譲渡の対価の支払者から提出された「上場株式等の源泉徴収選択口座内調整所得金額の所得税徴収高計算書」等に基づいて作成した。

Subject of survey, etc.: This table was compiled based on "Accounting statements of collection of income tax on amount of adjustment income in withholding selection account, etc." submitted between February 2007 and January 2008 by payers for the transfer of listed stocks.

(7) 給与所得、退職所得の課税状況

Statistics of taxation on employment income and retirement income, etc.

区 分 Type	官 公 庁 Public offices		そ の 他 Others		合 計 Total	
	支払金額 Amount of paid	源泉徴収税額 Amount of withholding income tax	支払金額 Amount of paid	源泉徴収税額 Amount of withholding income tax	支払金額 Amount of paid	源泉徴収税額 Amount of withholding income tax
Employment income 給与所得 給与所得 計 Total	百万円 Million yen	百万円 Million yen	百万円 Million yen	百万円 Million yen	百万円 Million yen	百万円 Million yen
	29, 368, 576	1, 203, 347	224, 080, 537	8, 626, 398	253, 449, 114	9, 829, 745
	日雇労働者の賃金 Wages of day laborers	65, 906	1, 563	2, 572, 530	38, 849	2, 638, 436
退職所得 Retirement income	3, 083, 392	46, 791	8, 066, 176	221, 719	11, 149, 569	268, 510
災害減免法により 徴収猶予したもの Deferment of collection deferred by Disaster Exemption Act	-	千円 Thousand yen	-	千円 Thousand yen	-	千円 Thousand yen
		-		5, 357		5, 357

調査対象等：1 平成19年分の給与所得、退職所得の源泉所得税について、平成20年4月30日までに提出された「法定調書合計表（給与所得の源泉徴収票、退職所得の源泉徴収票）」及び平成19年2月から平成20年1月までに提出された「給与所得、退職所得等の所得税徴収高計算書」等に基づいて作成した。

2 この表中、官公庁には、政府機関、地方公共団体及びこれらの関係機関（所得税法別表第一の第一号に掲げる法人等のうち、公社、公団、公庫、事業団、国際協力銀行、日本政策投資銀行、国立大学法人等、国・地方公共団体が全額出資しているもの及び特定独立行政法人をいう。）が含まれている。

用語の説明：1 法定調書とは、所得税法の規定により税務署長に対して、その提出を義務付けられている書類をいい、原則として翌年1月31日までに提出することになっている。法定調書の種類は多数にのぼっており、例えば、①利子等の支払調書、②配当、剰余金の分配及び基金利息の支払調書、③報酬・料金・契約金及び賞金の支払調書、④給与所得の源泉徴収票、⑤非居住者に支払われる給与、給付及び役務の報酬の支払調書である。

2 徴収猶予とは、通常の法定納期限に徴収しないで一定の期間徴収手続を猶予することをいう。したがって、一定の期間、納期限を延長する、いわゆる延納制度とは異なるものである。

Subject of survey, etc.: 1 This table with respect to withholding income tax on employment income and retirement income for 2007 was made on the basis of "Information returns for total table" (records of withholding for employment income, and records of withholding for retirement income) submitted by April 30, 2008, and "Accounting statement of collection of income tax on employment income and retirement income" submitted between February 2007 and January 2008.

2 In this table, "Public Offices" includes government organizations, local authorities and relevant organizations (those organization stated in the following listed on the item 1 of the Schedule No.2: public corporations, public financial corporations, Japan Bank for International Cooperation, Development Bank of Japan, national universities, specialized independent administrative institution, and other organizations which are capitalized by government or local authorities.)

Terminology: 1 "Information returns" means returns which are stipulated to be submitted to a District Director of Tax Office by the provisions of Income Tax Law. In principle, they must be submitted by January 1 of the following year. There are various information returns, including ① payment record for interest, etc., ② payment record for payment of dividend or surplus and basic interest, ③ payment record for remuneration, fee, contract money, prize money ④ record of withholding for employment income, ⑤ payment record for salary, benefits, remuneration for services paid to non-residents.

2 "Deferment of collection" means to defer procedures of collection for a certain period without collecting tax within ordinary statutory due date. Therefore it differs from so called the system of postponement of tax payment which postpones the due date of tax payment for a certain period.

(8) 給与所得、退職所得の課税状況の累年比較

Yearly comparison of statistics of taxation on employment income and retirement income , etc.

区分 Type	給与所得 Employment income				退職所得 Retirement income	
	俸給・給料・賞与等 (官公庁) Salary, Wages, Bonus , etc.(public offices)		俸給・給料・賞与等 (その他) Salary, Wages, Bonus , etc. (others)		支払金額 Amount of paid	源泉徴収税額 Amount of withholding income tax
	支払金額 Amount of paid	源泉徴収税額 Amount of withholding income tax	支払金額 Amount of paid	源泉徴収税額 Amount of withholding income tax		
	百万円 Million yen	百万円 Million yen	百万円 Million yen	百万円 Million yen	百万円 Million yen	百万円 Million yen
平成14年分 2002	34,416,428	1,532,096	206,125,727	8,171,429	15,890,803	380,695
15 2003	32,212,817	1,417,193	198,412,449	8,006,736	15,988,651	331,809
16 2004	30,860,552	1,388,970	198,106,914	8,428,234	12,918,859	337,706
17 2005	30,314,356	1,356,797	208,241,090	8,776,038	11,076,021	294,970
18 2006	31,964,028	1,477,501	213,616,095	9,885,028	10,727,063	286,390
19 2007	29,434,482	1,204,910	226,653,068	8,665,247	11,149,569	268,510

(注) この表は、「(7) 給与所得、退職所得の課税状況」の累年比較を示したものである。

Note: This table shows yearly comparison of “(7) Statistics of taxation on employment income and retirement income , etc.”.

(9) 報酬・料金等の課税状況

Statistics of taxation on remuneration/fee , etc.

区分 Type		支払金額 Amount of paid	源泉徴収税額 Amount of withholding income tax	
		百万円 Million yen	百万円 Million yen	
Subject to Income Tax Law Sec.204	法第204条該当	原稿料、作曲料、放送謝金、講演料等の報酬又は料金 Manuscript fee and remuneration or fee for music composition, broadcasting, speech, etc.	1,175,323	119,892
		弁護士、税理士等の報酬又は料金 Remuneration or fee of lawyer, Certified Public Tax Accountant , etc.	2,578,288	265,104
		診療報酬 Remuneration for medical treatment	1,932,709	168,031
		職業野球の選手、騎手、外交員等の報酬又は料金 Remuneration or fee of professional baseball player, Jockey, sales agent, etc.	2,342,515	124,877
		芸能等についての出演、演出等の報酬又は料金 Remuneration or fee for performance, direction in entertainment , etc.	319,917	34,455
		バー、キャバレーのホステス等の報酬又は料金 Remuneration or fee of hostess of bar or cabaret , etc.	381,561	24,894
		契約金・賞金 Contract money, and prize money	122,302	8,347
		小計 Subtotal	8,852,615	745,600
		法第203条の2該当分 (公的年金等) Subject to Income Tax Law Sec.203.2 (Public pension , etc)	44,391,757	408,922
		法第207条該当分 (生命保険契約等に基づく年金) Subject to Income Tax Law Sec.207 (Pension based on life insurance contract)	3,148,082	39,276
	法第174条該当分 (馬主に支払われる競馬の賞金等) Subject to Income Tax Law Sec.174 (Prize of horse racing paid to horse owner , etc.)	37,664	2,111	
	計 Total	56,430,119	1,195,908	
	災害減免法により徴収猶予したもの Deferment of collection deferred by Disaster Exemption Act	-	-	

調査対象等：平成19年分の報酬・料金等の源泉所得税について、平成20年4月30日までに報酬・料金等の支払者から提供された「法定調書の合計表（報酬・料金・契約金及び賞金の支払調書）」及び平成19年2月から平成20年1月までに提出された「報酬・料金等の所得税徴収高計算書」等に基づいて作成した。

Subject of survey , etc.: The income tax withheld at source of the reward and the charge, etc. in 2007 was made based on “Income tax collection high statements of the reward and the charge, etc.” etc. submitted between “Total table of a legal record (record of payment of the reward, the charge, contact money, and the prize)” having been offered by those who paid about the reward and the charge, etc. by April 30, 2008 and February, 2007 and January, 2008.

(10) 非居住者等の課税状況

Statistics of taxation on non-residents, etc.

区 分 Type	支 払 金 額 Amount of paid			源泉徴収税額 Amount of withholding income tax
	課税分 Taxables	非課税分又は 免 税 Non-taxables or exempted	総 額 Total amount	
	百万円 Million yen	百万円 Million yen	百万円 Million yen	百万円 Million yen
公 社 債 ・ 預 貯 金 の 利 子 等 Interest from bond and debenture or deposit, etc.	202,091	-	202,091	6,090
利益又は利息の配当、剰余金の分配、基金利息の分配、特定証券投資法人の投資口の配当等、投資信託(公社債投資信託及び公募公社債等運用投資信託を除く。)及び特定目的信託の収益の分配 Dividend of profit or interest, dividend of profit, dividend of basic interest, dividend of profit from investments of special securities investment firms, Profit dividend accruing from investment trust (excluding bond investment trusts, publicly-offered bond investment trusts, etc.) or special purpose trust	2,723,607	-	2,723,607	190,036
匿名組合契約に基づく利益の分配 Dividend of profit based on anonymous association contract	283,173	859	284,032	56,244
給 与 ・ 賞 与 等 Wages, bonus, etc.	109,828	67,488	177,315	21,851
退 職 所 得 Retirement income	10,800	261	11,061	2,148
役 務 の 報 酬 Remuneration for providing services	61,321	11,019	72,339	12,153
工業所有権その他の技術に関する権利等の使用料又はその譲渡による対価 Royalty or compensation for transfer of industrial rights or other rights for technology	474,894	698,719	1,173,613	52,677
著作権の使用料又はその譲渡による対価 Royalty or compensation for transfer of copyright	137,924	488,532	626,456	16,070
貸 付 金 の 利 子 Interest income from loan	132,508	116,820	249,328	16,081
不動産、採石権の貸付、租鉱権の設定又は航空機、船舶の貸付による所得 Income from rent of real estate or right of quarrying, mining lease, or lease of aircraft or ship	32,532	20,258	52,790	6,371
機 械 等 の 使 用 料 Real estate fee of machinery, etc.	4,886	1,316	6,202	770
土 地 等 の 譲 渡 に よ る 対 価 Compensation for transfer of land, etc.	87,396	-	87,396	8,627
人 的 役 務 提 供 事 業 の 対 価 Compensation for providing personal service	33,244	18,070	51,315	5,608
生 命 保 険 契 約 等 に 基 づ く 年 金 Pension based on life insurance contract	290	-	290	9
賞 金 Prize money	767	124	891	110
合 計 Total	4,295,260	1,423,465	5,718,725	394,846

調査対象等：平成19年分の非居住者等の源泉所得税について、平成20年4月30日までに非居住者等の給与等の支払者から提出された「法定調書の合計表（非居住者等に支払われる給与等の支払調書）」及び平成19年2月から平成20年1月までに提出された「非居住者・外国法人の所得についての所得税徴収高計算書」等に基づいて作成した。

Subject of survey, etc.: This table with respect to withholding income tax for non-residents was made on the basis of "Information returns for total table (payment records of salary, etc. paid to non-residents) submitted by payers of salary, etc. of non-residents" by April 30, 2008, and "Accounting statement of collection of income tax on payment records of salary, etc. paid to non-residents" submitted between February 2007 and January 2008.

(11) 都道府県別の課税状況

(単位：百万円)

Breakdown of statistics of taxation by prefectures

(In millions of yen)

区 分 Type			源 泉 徴 収 税 額 Amount of withholding income tax							
			利子所得等 Interest income , etc.	配当所得 Dividend income	上場株式等の 譲渡所得等 Capital gains of listed stocks , etc.	給与所得 Employment income	退職所得 Retirement income	報酬料金等 所得 Remuneration, Fee , etc.	非居住者等 所得 Income of non residents , etc.	合 計 Total
札幌 Sapporo	北海道 Hokkaido		11,308	18,186	2,677	255,969	6,550	16,062	841	311,594
仙台 Sendai	青森 Aomori		1,275	2,063	361	46,751	1,127	3,830	21	55,427
	岩手 Iwate		1,251	1,741	379	45,447	1,013	3,862	56	53,748
	宮城 Miyagi		8,762	11,033	1,256	115,953	2,776	8,696	629	149,105
	秋田 Akita		892	2,997	403	37,352	989	2,793	21	45,447
	山形 Yamagata		1,269	6,270	508	43,496	974	3,110	80	55,707
	福島 Fukushima		1,850	4,915	1,009	77,796	1,285	4,602	207	91,665
	計 Total		15,297	29,019	3,917	366,795	8,164	26,893	1,013	451,099
関東信越 Kanto Shinetsu	茨城 Ibaraki		3,382	6,119	2,174	135,318	2,622	7,913	2,272	159,800
	栃木 Tochigi		2,283	6,053	1,720	106,588	1,784	6,162	899	125,488
	群馬 Gunma		2,696	6,375	1,693	105,829	2,005	7,008	662	126,268
	埼玉 Saitama		22,921	20,151	5,680	313,810	5,660	21,905	1,483	391,610
	新潟 Niigata		2,990	8,650	1,978	106,016	2,148	6,505	245	128,532
	長野 Nagano		6,895	7,354	1,760	111,532	2,387	7,448	506	137,882
	計 Total		41,167	54,701	15,005	879,092	16,606	56,942	6,067	1,069,580
東京 Tokyo	千葉 Chiba		9,119	12,370	7,300	252,311	4,868	18,636	2,630	307,233
	東京 Tokyo		329,887	1,719,194	73,258	3,470,462	114,297	678,461	305,873	6,691,432
	神奈川 Kanagawa		42,404	44,930	11,885	547,953	11,705	48,561	11,363	718,800
	山梨 Yamanashi		1,029	2,288	888	42,976	725	3,138	1,608	52,651
	計 Total		382,438	1,778,783	93,330	4,313,702	131,594	748,795	321,474	7,770,117
金沢 Kanazawa	富山 Toyama		1,926	9,832	1,493	62,257	1,288	4,465	316	81,576
	石川 Ishikawa		5,248	5,267	1,605	64,300	1,549	4,549	311	82,829
	福井 Fukui		1,274	4,876	1,003	42,921	888	2,814	247	54,022
	計 Total		8,447	19,974	4,101	169,478	3,725	11,828	873	218,427
名古屋 Nagoya	岐阜 Gifu		2,952	5,728	2,568	107,579	2,295	8,441	399	129,961
	静岡 Shizuoka		6,057	17,362	4,780	237,139	5,602	14,951	2,003	287,895
	愛知 Aichi		30,586	98,760	15,136	685,264	14,243	41,621	14,061	899,671
	三重 Mie		2,632	7,917	3,155	92,562	2,303	6,605	249	115,422
	計 Total		42,227	129,767	25,639	1,122,544	24,441	71,617	16,713	1,432,949
大阪 Osaka	滋賀 Shiga		1,870	3,963	1,123	60,660	1,213	4,437	288	73,554
	京都 Kyoto		10,294	21,461	4,550	169,998	4,490	15,493	6,890	233,176
	大阪 Osaka		50,608	246,765	22,174	937,247	31,736	123,398	27,921	1,439,849
	兵庫 Hyogo		10,598	25,800	9,809	293,506	7,155	24,004	5,136	376,007
	奈良 Nara		2,446	1,504	2,574	51,378	1,489	4,557	134	64,081
	和歌山 Wakayama		1,526	3,332	1,853	39,845	914	3,654	83	51,208
	計 Total		77,342	302,825	42,083	1,552,634	46,997	175,542	40,452	2,237,875
広島 Hiroshima	鳥取 Tottori		670	607	554	21,002	568	1,533	64	24,998
	島根 Shimane		769	1,617	378	26,149	675	1,808	58	31,454
	岡山 Okayama		2,633	6,064	2,861	92,095	2,217	6,189	639	112,697
	広島 Hiroshima		12,006	17,406	3,655	181,568	4,374	12,309	1,899	233,217
	山口 Yamaguchi		2,098	13,871	1,777	67,155	1,602	4,174	1,218	91,896
	計 Total		18,176	39,565	9,225	387,968	9,436	26,014	3,878	494,262
高松 Takamatsu	徳島 Tokushima		5,233	2,306	982	35,109	1,014	2,090	44	46,778
	香川 Kagawa		1,946	5,242	1,530	54,164	1,437	3,910	130	68,359
	愛媛 Ehime		2,453	8,608	1,573	67,145	1,510	3,618	460	85,367
	高知 Kochi		910	1,000	693	29,989	834	2,255	68	35,749
	計 Total		10,541	17,157	4,778	186,406	4,796	11,873	702	236,253
福岡 Fukuoka	福岡 Fukuoka		16,416	40,041	5,738	272,562	6,878	24,634	1,547	367,816
	佐賀 Saga		805	1,672	323	30,197	748	2,815	213	36,773
	長崎 Nagasaki		1,368	2,589	755	52,540	1,106	3,898	150	62,406
	計 Total		18,589	44,302	6,815	355,300	8,732	31,347	1,910	466,995
熊本 Kumamoto	熊本 Kumamoto		1,929	3,319	848	75,453	1,933	5,064	337	88,882
	大分 Oita		1,090	2,194	651	47,826	1,267	3,240	155	56,422
	宮崎 Miyazaki		783	1,142	448	47,880	1,145	3,212	108	54,718
	鹿児島 Kagoshima		1,430	2,524	553	65,929	1,860	4,106	30	76,433
	計 Total		5,232	9,179	2,499	237,088	6,204	15,621	631	276,455
沖縄 Okinawa	沖縄 Okinawa		1,725	2,357	284	43,180	1,264	3,372	291	52,473
全 国 計 Grandtotal			632,489	2,445,815	210,356	9,870,157	268,510	1,195,908	394,846	15,018,081

(注) この表は、「(1)課税状況」を都道府県別に示したものである。

Note: This table shows “(1) Statistics of taxation” by prefectures.

3-2 民間給与実態統計調査結果（抜 粋）

民間給与実態統計調査の説明

- 1 この3-2における表は、平成19年分の民間給与所得者について、標本調査により調査したもののうち、主要な計数について取りまとめたものである。
 なお、この調査結果の詳細については、「平成19年分民間給与実態統計調査」（国税庁ホームページ「統計情報」）を参照されたい。
- 2 調査の対象は、平成19年12月31日現在の給与所得者（所得税の納税の有無を問わない。）であるが、次のものは調査対象から除外した。
 ① 日雇労働者 ② 公務員 ③ 公団、公庫等の職員 ④ すべての従事員が源泉所得税の納付税額がない事業所の従事員
- 3 標本給与所得者の抽出は、標本事業所の抽出及び標本給与所得者の抽出の2段階からなっている。
 (1) 第1段抽出
 事業所を、事業所の従事員数によって層別し、それぞれの抽出率で標本事業所を抽出した。
 なお、第1段抽出は、国税庁長官官房企画課で行い、抽出された標本事業所には、国税局総務部企画課（沖縄国税事務所にあつては総務課。以下同じ。）から調査票を送付した。
 (2) 第2段抽出
 標本事業所の給与台帳を基にして、一定の抽出率により標本給与所得者を抽出した。ただし、標本事業所において年間給与額が2,000万円を超える者は、全数を抽出した。
 なお、第2段抽出は、標本事業所が行った。
 (参考) 事業所の従事員数による層別、抽出率は、次のとおりである。

区 分 階 層	事業所の従事 員数等の区分	全体としての事 業所の抽出率 ①	事業所における 給与所得者の 抽 出 率 ②	全体としての 給与所得者の 抽 出 率 ①×②	標 本 事業所数	標本給与 所得者数
	人				所	人
第 1 層	1～ 9	1/400	1/ 1	1/400	4,355	15,483
第 2 層	10～ 29	1/200	1/ 2	1/400	1,951	17,057
第 3 層	30～ 99	1/ 60	1/ 5	1/300	2,332	26,183
第 4 層	100～ 499	1/ 15	1/ 20	1/300	3,178	35,293
第 5 層	500～ 999	1/ 3	1/ 50	1/150	1,699	28,547
第 6 層	1,000～ 4,999	1/ 1	1/100	1/100	3,060	89,108
第 7 層	5,000人以上	1/ 1	1/200	1/200	431	40,636
第 8 層	本 社	1/ 1	1/ 10	1/ 10	2,976	55,399
計					19,982	307,706

(注) 「本社」とは、従事員500人未満で資本金10億円以上の株式会社の本社をいう。

3-2 Results of the Statistical Survey of Actual Status for Salary in the Private Sector (excerpt)

Explanation of the Statistical Survey of Actual Status for Salary in the Private Sector

1 The tables in 3-2 show figures of key items according to sample survey for employment income earners for 2007.

For further details of results of the survey, please refer to "The result report of National Tax Agency statistical survey of actual status for salary in the private sector for 2007" (National tax agency homepage "Statistics information").

2 Subjects of survey are employment income earners as of December 31, 2007 (regardless whether they have income tax to pay or not), but the followings are excluded from the survey.

- ① Day laborers
- ② Civil servants
- ③ Employees of public corporation or public financial corporation
- ④ Employees of business enterprises where no employee has amount of withholding income tax to pay.

3 Sampling of employment income earners consists of two stages, the first stage sampling of business places and the second stage sampling of employment income earners.

(1) First stage

Business places were classified by the number of employees and then sample business places were picked out according to the sampling ratio of each class. The first stage sampling was made by Commissioner's Secretariat Planning division of National Tax Agency. Schedules were sent to sample business places picked out from Management and Co-ordination Department, Planning division (General affairs division in the case of Okinawa Regional Taxation Office, the same hereinafter) of Regional Taxation Bureau.

(2) Second stage

Sample employment income earners were picked out by a certain sampling ratio based on salary records of sample business places. Provided, those whose annual wages and salaries exceeds 20 million yen were all counted.

The second stage samplings were made by sample business places.

(Reference data) Sampling ratios of business places by the class of number of employees are as follows.

Type Class	Range of number of employees		Sampling ratio of business places as a whole ①	Sampling ratio of employment income earners in each business place ②	Sampling ratio of employment income earners as a whole ①x②	Number of sample business places	Number of sample employment income earners
	Person	Person					
Class 1	1~	9	1/400	1/1	1/400	4,355	15,483
Class 2	10~	29	1/200	1/2	1/400	1,951	17,057
Class 3	30~	99	1/60	1/5	1/300	2,332	26,183
Class 4	100~	499	1/15	1/20	1/300	3,178	35,293
Class 5	500~	999	1/3	1/50	1/150	1,699	28,547
Class 6	1,000~	4,999	1/1	1/100	1/100	3,060	89,108
Class 7	More than 5000		1/1	1/200	1/200	431	40,636
Class 8	Headquarters		1/1	1/10	1/10	2,976	55,399
Total						19,982	307,706

Note: "Headquarters" means headquarters of joint stock company with employees less than 500, and capital of more than 1 billion yen.

(1) 源泉徴収義務者数、給与所得者数

(単位：人)

Number of withholding agents and employment income earners

(In person)

区 分 Type	源泉徴収義務者数 Withholding agents	給与所得者数 Number of employment income earners		
		1年を通じて勤務した 給与所得者 Employment income earners who worked through a year	1年未満勤続の 給与所得者 Employment income earners with seniority less than a year	
平成14年分	2002	3,803,611	44,724,071	7,887,794
15	2003	3,783,350	44,661,234	7,879,627
16	2004	3,775,397	44,530,192	7,937,162
17	2005	3,782,737	44,935,897	7,913,016
18	2006	3,779,605	44,845,126	8,183,802
19	2007	3,785,514	45,424,696	7,901,666
〈 事業所規模別 〉	By scale of business place			
10 人 未 満	Less 10 person	3,022,216	8,425,333	1,207,534
10 人 以 上	More than 10 taxpayers	519,377	7,017,810	1,188,158
30 人 以 上	30 人以上	175,513	7,406,431	1,333,201
	100人以上	58,625	9,860,871	1,561,748
	500人以上	6,316	3,327,798	575,992
	1,000人以上	3,050	5,600,426	1,003,576
	5,000人以上	5,000	417	3,786,027
	計	Subtotal	29,981,553	5,505,974
合 計	Total	3,785,514	45,424,696	7,901,666
〈 企 業 規 模 別 〉	By scale of corporation			
個 人	Individual	1,195,799	2,865,391	570,732
(資 本 金 階 級 別) 株 本 金 階 級 別 株 式 会 社	2,000万円未満	Less 20 million	827,531	1,459,149
	2,000万円以上	More than 20 million	187,769	808,055
	5,000万円 "	50	64,487	657,786
	1 億 円 "	100	45,949	903,007
	10 億 円 "	1 billion	9,790	7,949,324
	計	Subtotal	30,779,321	5,041,948
その他の法人	Other corporation	1,454,189	11,779,984	2,288,986
合 計	Total	3,785,514	45,424,696	7,901,666
業 種 別 〉	By type of business			
建 設 業	Construction	589,967	3,948,269	418,613
織 維 工 業	Manufacture of textile mill products	42,375	505,739	59,598
化 学 工 業	Manufacture of chemical and allied products	44,063	1,377,096	92,002
金 属 機 械 工 業	Manufacture of iron, steel and metals	202,084	5,156,954	370,882
そ の 他 の 製 造 業	Miscellaneous manufacturing industries	215,964	3,502,349	486,584
卸 売 ・ 小 売 業	Wholesale and retail trade	727,977	8,269,570	1,630,909
飲 食 店 ・ 宿 泊 業	Restaurant and lodging	197,903	1,988,840	875,654
金 融 ・ 保 険 業	Finance and insurance	41,269	1,190,141	122,769
不 動 産 業	Real Estate	288,049	1,016,632	199,894
運 輸 ・ エ ネ ル ギ ー 事 業	Transport and energy	97,567	3,064,794	369,373
情 報 通 信 業	Information and Communications	19,970	675,110	76,022
医 療 ・ 福 祉	Medical and welfare	238,100	3,625,277	706,917
そ の 他 の サ ー ビ ス 業	Miscellaneous services	919,485	10,558,174	2,423,263
農 林 水 産 ・ 鉱 業	Agriculture, forestry, Fisheries and mining	160,741	545,751	69,190
合 計	Total	3,785,514	45,424,696	7,901,666

(2) 給与額の累年比較（1年を通じて勤務した給与所得者）

Yearly comparison of amounts of salary (employment income earners who worked through a year)

区分 Type	性 Sex	平均年齢 Average age	平均 勤続年数 Average seniority	給料・手当 Salaries and allowances		賞与 Bonus		給与 Pay	
				総額 Total amount	平均 Average	総額 Total amount	平均 Average	総額 Total amount	平均 Average
				百万円 Million yen	千円 Thousand yen	百万円 Million yen	千円 Thousand yen	百万円 Million yen	千円 Thousand yen
平成9年分 1997	男 Male	42.8	13.4	132,260,083	4,624	32,779,286	1,146	165,039,369	5,770
	女 Female	42.1	9.2	38,254,848	2,296	8,213,790	493	46,468,638	2,789
	計 Total	42.6	11.8	170,514,931	3,767	40,993,076	906	211,508,007	4,673
10 1998	男 Male	42.8	13.4	132,506,733	4,609	31,960,337	1,112	164,467,069	5,720
	女 Female	42.3	9.2	38,661,921	2,316	8,079,806	484	46,741,727	2,800
	計 Total	42.6	11.9	171,168,654	3,766	40,040,143	881	211,208,797	4,648
11 1999	男 Male	43.0	13.5	131,927,494	4,648	29,139,643	1,027	161,067,136	5,674
	女 Female	42.5	9.4	38,899,285	2,344	7,552,347	455	46,451,632	2,799
	計 Total	42.8	12.0	170,826,778	3,798	36,691,990	816	207,518,768	4,613
12 2000	男 Male	43.1	13.4	131,952,621	4,648	28,867,118	1,017	160,819,740	5,665
	女 Female	42.7	9.4	38,962,198	2,354	7,377,471	446	46,339,669	2,800
	計 Total	42.9	12.0	170,914,820	3,803	36,244,589	807	207,159,409	4,610
13 2001	男 Male	43.1	13.4	130,471,839	4,603	27,695,237	977	158,167,075	5,581
	女 Female	42.8	9.3	39,323,146	2,347	7,250,010	433	46,573,156	2,780
	計 Total	43.0	11.9	169,794,984	3,765	34,945,247	775	204,740,231	4,540
14 2002	男 Male	43.4	13.5	128,647,826	4,576	25,493,106	907	154,140,932	5,483
	女 Female	43.1	9.6	39,177,950	2,359	6,940,125	418	46,118,075	2,777
	計 Total	43.3	12.0	167,825,776	3,752	32,433,231	725	200,259,007	4,478
15 2003	男 Male	43.6	13.4	127,799,141	4,559	24,766,493	883	152,565,634	5,442
	女 Female	43.4	9.5	39,139,149	2,354	6,559,126	394	45,698,275	2,748
	計 Total	43.5	12.0	166,938,291	3,738	31,325,619	701	198,263,909	4,439
16 2004	男 Male	43.6	13.2	124,772,049	4,534	24,104,703	876	148,876,751	5,409
	女 Female	43.3	9.3	40,028,329	2,354	6,505,967	383	46,534,296	2,736
	計 Total	43.5	11.7	164,800,377	3,701	30,610,669	687	195,411,047	4,388
17 2005	男 Male	43.9	13.2	125,507,039	4,524	23,854,938	860	149,361,976	5,384
	女 Female	43.7	9.4	40,484,438	2,354	6,431,437	374	46,915,874	2,728
	計 Total	43.8	11.8	165,991,476	3,694	30,286,375	674	196,277,851	4,368
18 2006	男 Male	44.3	13.0	124,085,550	4,520	23,794,615	867	147,880,165	5,387
	女 Female	44.0	9.4	40,785,866	2,345	6,349,272	365	47,135,138	2,710
	計 Total	44.2	11.6	164,871,415	3,676	30,143,887	672	195,015,303	4,349
19 2007	男 Male	44.2	13.1	126,116,975	4,534	24,723,155	889	150,840,130	5,422
	女 Female	43.9	9.3	41,260,111	2,344	6,489,324	369	47,749,434	2,712
	計 Total	44.1	11.6	167,377,085	3,685	31,212,479	687	198,589,564	4,372

(注) 「給与」とは、「給料・手当」＋「賞与」のことである。

Note: "Pay" means "Salary and allowances" plus "Bonus"

(3) 給与階級別の給与所得者数、給与額（1年を通じて勤務した給与所得者）

Breakdown of number of employment income earners and amount of salary by range of salary (employment income earners who worked through a year)

区 分 Type	平均年齢 Average age	平均勤続年数 Average seniority	給与所得者数 Number of employment income earners	給 料 ・ 手 当 Salaries and allowances		賞 与 Bonus		給 与 Pay	
				総 額 Total amount	平 均 Average	総 額 Total amount	平 均 Average	総 額 Total amount	平 均 Average
				百万円 Million yen	千円 Thousands yen	百万円 Million yen	千円 Thousand yen	百万円 Million yen	千円 Thousand yen
男 Male	歳 Old	年 Year	人 Person	百万円 Million yen	千円 Thousands yen	百万円 Million yen	千円 Thousand yen	百万円 Million yen	千円 Thousand yen
100万円以下 Less than 1 million yen	45.7	6.9	738,010	566,668	768	5,960	8	572,627	776
200万円 "	50.6	9.9	1,897,176	2,808,953	1,481	69,750	37	2,878,704	1,517
300万円 "	43.9	8.5	3,269,348	7,854,233	2,402	508,086	155	8,362,319	2,558
400万円 "	40.1	8.6	4,849,503	15,268,122	3,148	1,821,524	376	17,089,646	3,524
500万円 "	40.7	10.9	4,759,047	18,330,473	3,852	3,024,126	635	21,354,599	4,487
600万円 "	42.8	13.9	3,605,336	16,510,163	4,579	3,291,849	913	19,802,012	5,492
700万円 "	44.9	17.0	2,556,732	13,330,488	5,214	3,230,019	1,263	16,560,507	6,477
800万円 "	46.9	19.3	1,868,997	11,137,171	5,959	2,830,718	1,515	13,967,889	7,473
900万円 "	48.1	20.8	1,275,141	8,521,849	6,683	2,287,612	1,794	10,809,461	8,477
1,000万円 "	48.3	21.0	839,470	6,180,632	7,363	1,775,910	2,116	7,956,542	9,478
1,500万円 "	50.0	21.0	1,615,939	14,897,952	9,219	4,205,368	2,602	19,103,320	11,822
2,000万円 "	52.3	19.6	342,251	4,884,618	14,272	969,849	2,834	5,854,466	17,106
2,500万円 "	54.9	19.9	100,035	2,037,738	20,370	237,160	2,371	2,274,897	22,741
2,500万円 超 Over 25 million yen	56.9	20.8	101,673	3,787,915	37,256	465,225	4,576	4,253,140	41,832
計 Total	44.2	13.1	27,818,658	126,116,975	4,534	24,723,155	889	150,840,130	5,422
女 Female	歳 Old	年 Year	人 Person	百万円 Million yen	千円 Thousands yen	百万円 Million yen	千円 Thousand yen	百万円 Million yen	千円 Thousand yen
100万円以下 Less than 1 million yen	47.2	7.0	2,924,238	2,360,584	807	43,042	15	2,403,626	822
200万円 "	47.0	8.8	4,763,621	6,614,567	1,389	281,613	59	6,896,179	1,448
300万円 "	41.6	8.5	3,925,992	8,746,834	2,228	1,032,262	263	9,779,095	2,491
400万円 "	38.9	8.9	2,743,682	7,870,354	2,869	1,636,684	597	9,507,038	3,465
500万円 "	40.6	11.5	1,554,048	5,603,421	3,606	1,323,063	851	6,926,484	4,457
600万円 "	43.7	13.6	780,143	3,454,100	4,428	819,875	1,051	4,273,975	5,478
700万円 "	45.3	16.1	374,711	1,909,696	5,096	509,826	1,361	2,419,522	6,457
800万円 "	48.5	17.9	192,519	1,139,125	5,917	292,316	1,518	1,431,441	7,435
900万円 "	49.9	18.5	104,743	724,523	6,917	158,702	1,515	883,225	8,432
1,000万円 "	51.4	19.3	76,431	611,015	7,994	117,080	1,532	728,095	9,526
1,500万円 "	51.9	17.9	111,572	1,147,757	10,287	193,971	1,739	1,341,728	12,026
2,000万円 "	52.5	17.3	34,291	549,340	16,020	44,061	1,285	593,402	17,305
2,500万円 "	54.6	18.5	11,428	247,270	21,637	13,329	1,166	260,598	22,803
2,500万円 超 Over 25 million yen	52.0	16.0	8,619	281,526	32,663	23,500	2,727	305,026	35,390
計 Total	43.9	9.3	17,606,038	41,260,111	2,344	6,489,324	369	47,749,434	2,712
計 Total	46.9	7.0	3,662,248	2,927,251	799	49,002	13	2,976,253	813
200万円 "	48.1	9.1	6,660,797	9,423,520	1,415	351,363	53	9,774,883	1,468
300万円 "	42.6	8.5	7,195,340	16,601,066	2,307	1,540,348	214	18,141,414	2,521
400万円 "	39.7	8.7	7,593,185	23,138,477	3,047	3,458,208	455	26,596,684	3,503
500万円 "	40.6	11.1	6,313,095	23,933,893	3,791	4,347,189	689	28,281,083	4,480
600万円 "	43.0	13.8	4,385,479	19,964,263	4,552	4,111,724	938	24,075,987	5,490
700万円 "	44.9	16.9	2,931,443	15,240,184	5,199	3,739,845	1,276	18,980,029	6,475
800万円 "	47.0	19.2	2,061,516	12,276,295	5,955	3,123,034	1,515	15,399,329	7,470
900万円 "	48.3	20.6	1,379,884	9,246,372	6,701	2,446,314	1,773	11,692,686	8,474
1,000万円 "	48.5	20.9	915,901	6,791,647	7,415	1,892,989	2,067	8,684,636	9,482
1,500万円 "	50.1	20.8	1,727,511	16,045,710	9,288	4,399,339	2,547	20,445,049	11,835
2,000万円 "	52.3	19.4	376,542	5,433,958	14,431	1,013,910	2,693	6,447,868	17,124
2,500万円 "	54.9	19.7	111,463	2,285,007	20,500	250,488	2,247	2,535,496	22,747
2,500万円 超 Over 25 million yen	56.5	20.5	110,292	4,069,441	36,897	488,725	4,431	4,558,166	41,328
計 Total	44.1	11.6	45,424,696	167,377,085	3,685	31,212,479	687	198,589,564	4,372

(4) 国税局別の給与所得者数・給与額（1年を通じて勤務した給与所得者）

Breakdown of number of employment income earners and amount of salary by Regional Taxation Bureaus (employment income earners who worked through a year)

区分 Type	平均年齢 Average age	平均勤続 年数 Average seniority	給与所得者 数 Number of employment income earners	給料・手当 Salaries and allowances		賞与 Bonus		給与 Pay		
				総額 Total amount	平均 Average	総額 Total amount	平均 Average	総額 Total amount	平均 Average	
	歳 Old	年 Year	人 Person	百万円 Million yen	千円 Thousand yen	百万円 Million yen	千円 Thousand yen	百万円 Million yen	千円 Thousand yen	
男 Male	札幌 Sapporo	45.7	13.2	971,726	3,898,096	4,012	614,587	632	4,512,683	4,644
	仙台 Sendai	44.1	13.7	1,499,958	5,544,314	3,696	796,377	531	6,340,692	4,227
	関東信越 Kanto Shinetsu	44.4	13.2	3,040,368	12,791,166	4,207	2,037,713	670	14,828,879	4,877
	東京 Tokyo	43.6	12.8	9,053,983	46,479,380	5,134	10,615,825	1,173	57,095,205	6,306
	金沢 Kanazawa	45.1	13.7	615,347	2,579,737	4,192	435,286	707	3,015,024	4,900
	名古屋 Nagoya	44.1	13.5	3,412,900	15,300,974	4,483	3,105,766	910	18,406,740	5,393
	大阪 Osaka	44.5	13.1	4,734,544	21,731,946	4,590	4,115,850	869	25,847,797	5,459
	広島 Hiroshima	44.7	12.8	1,468,366	5,912,982	4,027	1,072,942	731	6,985,924	4,758
	高松 Takamatsu	44.4	13.6	723,295	2,876,934	3,978	449,629	622	3,326,563	4,599
	福岡 Fukuoka	44.5	12.8	1,228,283	4,948,639	4,029	853,591	695	5,802,230	4,724
	熊本 Kumamoto	44.9	12.6	915,258	3,491,311	3,815	567,902	620	4,059,213	4,435
	沖縄 Okinawa	43.0	10.3	154,630	561,494	3,631	57,685	373	619,180	4,004
全国 Total	44.2	13.1	27,818,658	126,116,975	4,534	24,723,155	889	150,840,130	5,422	
女 Female	札幌 Sapporo	44.9	9.8	628,237	1,371,691	2,183	220,250	351	1,591,940	2,534
	仙台 Sendai	44.3	10.7	1,080,562	2,217,722	2,052	310,709	288	2,528,431	2,340
	関東信越 Kanto Shinetsu	45.1	10.3	2,045,249	4,592,541	2,245	642,382	314	5,234,924	2,560
	東京 Tokyo	42.7	8.5	5,032,712	13,164,089	2,616	2,231,887	443	15,395,975	3,059
	金沢 Kanazawa	44.1	11.2	441,604	1,025,035	2,321	172,314	390	1,197,349	2,711
	名古屋 Nagoya	45.0	10.1	2,113,183	4,751,914	2,249	753,816	357	5,505,730	2,605
	大阪 Osaka	43.8	8.8	3,038,999	7,164,679	2,358	1,084,924	357	8,249,603	2,715
	広島 Hiroshima	44.0	9.1	1,012,947	2,224,909	2,196	366,734	362	2,591,643	2,559
	高松 Takamatsu	45.3	10.3	497,170	1,093,340	2,199	165,343	333	1,258,684	2,532
	福岡 Fukuoka	44.1	8.8	921,956	1,944,227	2,109	280,199	304	2,224,426	2,413
	熊本 Kumamoto	43.9	9.5	673,681	1,449,829	2,152	226,469	336	1,676,298	2,488
	沖縄 Okinawa	41.7	7.7	119,738	260,136	2,173	34,295	286	294,431	2,459
全国 Total	43.9	9.3	17,606,038	41,260,111	2,344	6,489,324	369	47,749,434	2,712	
計 Total	札幌 Sapporo	45.4	11.9	1,599,963	5,269,787	3,294	834,837	522	6,104,623	3,815
	仙台 Sendai	44.2	12.5	2,580,520	7,762,036	3,008	1,107,087	429	8,869,123	3,437
	関東信越 Kanto Shinetsu	44.7	12.0	5,085,617	17,383,707	3,418	2,680,096	527	20,063,803	3,945
	東京 Tokyo	43.3	11.3	14,086,695	59,643,468	4,234	12,847,712	912	72,491,181	5,146
	金沢 Kanazawa	44.7	12.6	1,056,951	3,604,772	3,411	607,601	575	4,212,373	3,985
	名古屋 Nagoya	44.4	12.2	5,526,083	20,052,888	3,629	3,859,582	698	23,912,469	4,327
	大阪 Osaka	44.3	11.4	7,773,543	28,896,625	3,717	5,200,774	669	34,097,400	4,386
	広島 Hiroshima	44.4	11.3	2,481,313	8,137,891	3,280	1,439,676	580	9,577,567	3,860
	高松 Takamatsu	44.8	12.3	1,220,465	3,970,274	3,253	614,973	504	4,585,247	3,757
	福岡 Fukuoka	44.3	11.1	2,150,239	6,892,866	3,206	1,133,790	527	8,026,656	3,733
	熊本 Kumamoto	44.5	11.3	1,588,939	4,941,140	3,110	794,371	500	5,735,511	3,610
	沖縄 Okinawa	42.4	9.2	274,368	821,631	2,995	91,980	335	913,611	3,330
全国 Total	44.1	11.6	45,424,696	167,377,085	3,685	31,212,479	687	198,589,564	4,372	

(5) 給与所得者数、給与総額及び税額の累年比較（1年を通じて勤務した給与所得者）

Yearly comparison of number of employment income earners, total amount of salary and amount of tax (employment income earners who worked through a year)

区分 Type	給与所得者数		納税者割合 Percentage of taxpayers (b)/(a)	給与総額		税額 Amount of tax (e)	税額割合 Percentage of amount of tax	
	Number of employment income earners (a)	内 納税者 Taxpayer (b)		Total amount of paid (c)	内 納税者 Taxpayer (d)		(e)/(c)	(e)/(d)
	千人 Thousand	千人 Thousand	%	億円 100 million yen	億円 100 million yen	億円 100 million yen	%	%
平成9年分 1997	45,263	39,610	87.5	2,115,080	2,017,493	114,626	5.42	5.68
10 1998	45,446	34,844	76.7	2,112,088	1,846,237	94,701	4.48	5.13
11 1999	44,984	38,780	86.2	2,075,188	1,946,257	90,528	4.36	4.65
12 2000	44,939	38,872	86.5	2,071,594	1,953,491	91,754	4.43	4.70
13 2001	45,097	38,820	86.1	2,047,402	1,928,125	88,940	4.34	4.61
14 2002	44,724	38,079	85.1	2,002,590	1,871,514	85,539	4.27	4.57
15 2003	44,661	37,667	84.3	1,982,639	1,843,796	84,649	4.27	4.59
16 2004	44,530	38,078	85.5	1,954,110	1,838,527	87,988	4.50	4.79
17 2005	44,936	38,525	85.7	1,962,779	1,847,845	89,630	4.57	4.85
18 2006	44,845	38,288	85.4	1,950,153	1,833,281	98,925	5.07	5.40
19 2007	45,425	38,806	85.4	1,985,896	1,868,224	87,575	4.41	4.69

(6) 給与階級別の給与所得者数、給与総額及び税額（1年を通じて勤務した給与所得者）

Breakdown of number of employment income earners, total amount of salary and amount of tax by range of salary (employment income earners who worked through a year)

区分 Type	給与所得者数 Numbers of employment income earners				給与総額 Total amounts of salary				税額 Amount of tax	
			内 納税者				内 納税者			
	構成比 Component rate		Taxpayer	構成比 Component rate	構成比 Component rate		Taxpayer	構成比 Component rate		構成比 Component rate
(給与階級) Salary range	千人 Thousand	%	千人 Thousand	%	億円 100 million yen	%	億円 100 million yen	%	億円 100 million yen	%
100万円以下 Less than 1 million yen	3,662	8.1	588	1.5	29,763	1.5	4,576	0.2	121	0.1
100万円超 Over 1 million yen										
200万円以下 Less than 2 million yen	6,661	14.7	4,927	12.7	97,749	4.9	75,829	4.1	1,299	1.5
200万円超 Over 2 million yen										
300万円以下 Less than 3 million yen	7,195	15.8	6,581	17.0	181,414	9.1	166,101	8.9	3,838	4.4
300万円超 Over 3 million yen										
400万円以下 Less than 4 million yen	7,593	16.7	7,147	18.4	265,967	13.4	250,367	13.4	6,229	7.1
400万円超 Over 4 million yen										
500万円以下 Less than 5 million yen	6,313	13.9	5,971	15.4	282,811	14.2	267,491	14.3	7,165	8.2
500万円超 Over 5 million yen										
600万円以下 Less than 6 million yen	4,385	9.7	4,138	10.7	240,760	12.1	227,218	12.2	6,554	7.5
600万円超 Over 6 million yen										
700万円以下 Less than 7 million yen	2,931	6.5	2,817	7.3	189,800	9.6	182,426	9.8	5,730	6.5
700万円超 Over 7 million yen										
800万円以下 Less than 8 million yen	2,062	4.5	2,024	5.2	153,993	7.8	151,192	8.1	5,696	6.5
800万円超 Over 8 million yen										
900万円以下 Less than 9 million yen	1,380	3.0	1,373	3.5	116,927	5.9	116,340	6.2	5,315	6.1
900万円超 Over 9 million yen										
1,000万円以下 Less than 10 million yen	916	2.0	916	2.4	86,846	4.4	86,820	4.6	4,847	5.5
1,000万円超 Over 10 million yen										
1,500万円以下 Less than 15 million yen	1,728	3.8	1,727	4.5	204,450	10.3	204,449	10.9	15,270	17.4
1,500万円超 Over 15 million yen										
2,000万円以下 Less than 20 million yen	377	0.8	377	1.0	64,479	3.2	64,479	3.5	8,462	9.7
2,000万円超 Over 20 million yen										
2,500万円以下 Less than 25 million yen	111	0.2	111	0.3	25,355	1.3	25,355	1.4	4,598	5.3
2,500万円超 Over 25 million yen	110	0.2	110	0.3	45,582	2.3	45,582	2.4	12,450	14.2
合計 Total	45,425	100.0	38,806	100.0	1,985,896	100.0	1,868,224	100.0	87,575	100.0

4 法人税

統計表を見る方のために

1 利用上の注意

この章は、平成19年4月1日から平成20年3月31日の会計年度についての法人税課税状況、法人数及び会社標本調査（抜粋）から成っている。法人税課税状況と法人数は、全数調査により調査集計した。「4-1 課税状況」は、すべての種類の法人について示してあるが、「4-2 法人数」は内国普通法人（連結法人を除く。）だけを業種別、資本金階級別等に示したものである。

会社標本調査は、内国普通法人のうち活動中の会社等（株式会社、合名会社、合資会社、協業組合等）、企業組合、相互会社、医療法人の法人数及び連結法人の法人数、営業収入金額、益金処分の内容、交際費等の項目について、標本調査の方法で調査、集計したものである。

以上の関係を図示すれば次のとおりである。

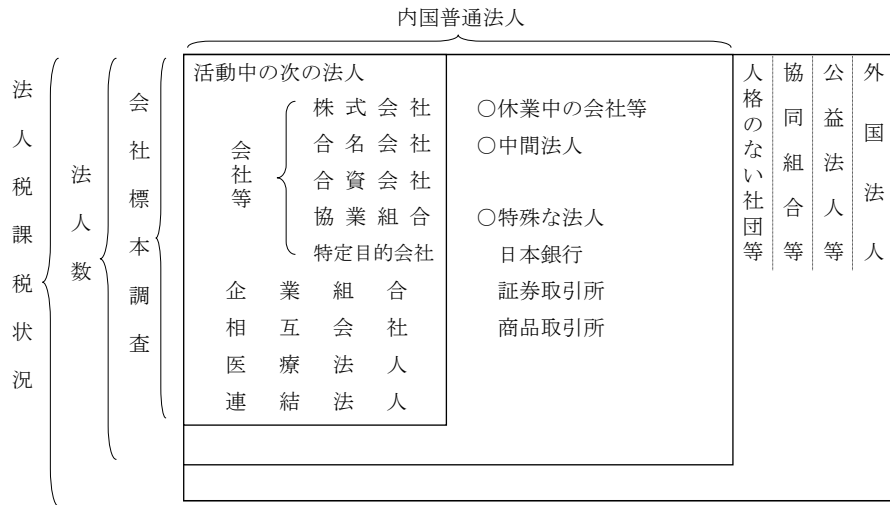

2 用語の説明

(1) 法人の種類及び課税の範囲

イ 内国法人……国内に本店又は主たる事業所を有する法人をいう。

- 公共法人……………法人税法別表第一に該当する法人＝法人税の納税義務を有しない。
(例、国民生活金融公庫、地方公共団体、地方道路公社、日本放送協会)
- 公益法人等……………法人税法別表第二に該当する法人等＝収益事業から生じた所得についてのみ課税される。(例、小型自動車競走会、社会福祉法人、宗教法人、学校法人、商工会議所、農業共済組合)
※特定非営利活動法人など、公益法人等とみなす法人を含む。
- 協同組合等……………法人税法別表第三に該当する法人＝課税の範囲について特例はないが、普通法人に比べ適用される税率が低い。(例、農業協同組合、漁業協同組合、労働金庫、信用金庫、森林組合)
- 人格のない社団等……法人でない社団又は財団で代表者又は管理人の定めがあるもの＝収益事業から生じた所得についてのみ課税される。
- 普通法人……………上記以外の法人＝課税の範囲について特例はない。

ロ 外国法人……………内国法人以外の法人＝日本国内に源泉のある所得について課税される。

ハ 連結法人……………連結親法人又は当該連結親法人との間に連結完全支配関係がある連結子法人をいう。

(2) 事業年度……………法人の決算期間のことをいう。通常、年1回決算（決算期間12か月）の法人と、年2回決算（決算期間6か月）の法人がある。

(3) 資本金等の額……………事業年度末（年2回決算の会社では下期の決算期）の払込済資本金額であり、資本積立金額は含まない。

3 法人税の税率

(1) 各事業年度の所得及び清算所得に対する税率

区 分	各事業年度の所得に対する税率				区 分	清算所得に対する税率	
	普通 法 人		協同組合等	公益法人等		普通法人	協同組合等
	基 本 税 率	中小法人の 軽減税率					
平成2年4月1日 以後開始の事業年度	37.5%	28%	27 % (30%)	27%	平成2年4月1日から平成 10年3月31日までの間に 解散又は合併をした場合	33.0%	24.8%
平成10年4月1日 以後開始の事業年度	34.5%	25%	25 % (30%)	25%	平成10年4月1日から平成 11年3月31日までの間に 解散又は合併をした場合	30.7%	23.1%
平成11年4月1日 以後開始の事業年度	30%	22%	22 % (26%)	22%	平成11年4月1日以後に解 散又は平成11年4月1日か ら平成13年3月31日まで の間に合併をした場合	27.1%	20.5%

(注) 1 各事業年度の所得に対する税率のうち、普通法人に対する中小法人の軽減税率は、資本金1億円以下の法人の所得金額のうち、年800万円以下の金額について適用される。

2 協同組合等の()書きの税率は、特定の協同組合等の所得のうち10億円を超える分のものである。

(2) 退職年金等積立金に対する税率

退職年金等積立金の額の 1%

(注) 平成11年4月1日から平成23年3月31日までの間に開始する各事業年度の退職年金等積立金については、法人税は課されない。

(3) 特定信託の各計算期間の所得に対する税率

特定信託の各計算期間の所得額の 30%

(注) 特定信託の各計算期間の所得に対する税率は、平成19年9月30日前に開始した計算期間について適用される。

(4) 同族会社及び同族特定信託の留保金に対する特別税率

イ 留保金額

区 分	同族会社	同族特定信託
	各事業年度の留保所得金額から 次のうち最も多い金額を控除した金額	各計算期間の留保所得金額から 次のうちいずれか多い金額を控除した金額
平成18年4月1日前 開始事業年度 (計算期間)	①所得等の金額の35%相当額 ②年1,500万円 ③資本金の25%相当額からその事業年度末の利益積立金額を控 除した金額	①所得等の金額の35%相当額 ②年1,500万円
平成18年4月1日以後 開始事業年度 (計算期間)	①所得等の金額の40%(50%(※))相当額 ②年2,000万円 ③資本金の25%相当額からその事業年度末の利益積立金額を控 除した金額 ④自己資本比率が30%に満たない場合の満たない部分の金額 (※)	①所得等の金額の40%相当額 ②年2,000万円
平成19年4月1日以後 開始事業年度 (計算期間)	①所得等の金額の40%相当額 ②年2,000万円 ③資本金の25%相当額からその事業年度末の利益積立金額を控 除した金額	同上

(注) 1 この特別税率の適用について、平成18年4月1日以降開始する事業年度における対象会社(特定同族会社)の判定は、1株主グループにより行われる(同族特定信託の判定も同様)。

2 (※)は、資本金1億円以下の同族会社について適用される。

3 平成19年4月1日以後開始する事業年度において、特定同族会社のうち、資本金が1億円以下である被支配会社については、この特別税率は適用されない。

4 同族特定信託は、平成19年9月30日前に開始した計算期間について適用される。

ロ 留保金額に対する税率

年 3,000万円以下の金額の 10%

年 3,000万円を越える金額の 15%

年 1億円を越える金額の 20%

(注) 平成14年4月1日から平成15年3月31日までの間に開始する事業年度における同族会社の留保金に対する税額は、上記の税率により計算した税額の合計額の95%相当額となる。

(5) 各連結事業年度の所得及び清算所得に対する税率

区 分	各連結事業年度の所得に対する税率		
	連結親法人		
	普通法人		協同組合等
	基本税率	中小法人の 軽減税率	
平成14年4月1日以後 開始の連結事業年度	30% (32%)	22% (24%)	23% (25%)

- (注) 1 各連結事業年度の連結所得に対する税率のうち、普通法人である連結親法人に対する中小法人の軽減税率は、資本金1億円以下の連結親法人のうち、年800万円以下の金額について適用される。
- 2 () 書きの税率は、平成14年4月1日から平成16年3月31日までの間に開始する連結事業年度に適用される連結付加税率を含めた税率である。

(6) 連結同族会社の連結留保金に対する特別税率

イ 連結留保金額

区 分	各連結事業年度の連結留保所得金額から次のうち最も多い金額を控除した金額
平成18年4月1日前 開始連結事業年度	①連結所得等の金額の35%相当額 ②年1,500万円 ③連結親法人の資本金の25%相当額からその連結事業年度末の連結利益積立金額を控除した金額
平成18年4月1日以後 開始連結事業年度	①連結所得等の金額の40%(50%(※))相当額 ②年2,000万円 ③連結親法人の資本金の25%相当額からその連結事業年度末の連結利益積立金額を控除した金額 ④自己資本比率が30%に満たない場合の満たない部分の金額(※)
平成19年4月1日以後 開始連結事業年度	①連結所得等の金額の40%相当額 ②年2,000万円 ③連結親法人の資本金の25%相当額からその連結事業年度末の連結利益積立金額を控除した金額

- (注) 1 この特別税率の適用について、平成18年4月1日以降開始する連結事業年度における対象会社(連結特定同族会社)の判定は、1株主グループにより行われる。
- 2 (※)は、資本金1億円以下の連結親法人について適用される。
- 3 平成19年4月1日以後開始する連結事業年度において、連結特定同族会社に該当する連結親法人の資本金が1億円以下である場合、この特別税率は適用されない。

ロ 連結留保金額に対する税率

- 年 3,000万円以下の金額の 10%
- 年 3,000万円を越える金額の 15%
- 年 1億円を越える金額の 20%

4 Corporation Tax

For the people who use the statistical tables

1 Notes on use

This section comprises statistics of taxation for corporation tax for FY2007 and number of corporations and results of the corporation sample survey (excerpt). The statistics of taxation and number of corporations were surveyed and computed by the method of complete enumeration.

“4-1 Statistics of taxation” covers all kinds of companies, but “4-2 Number of corporations” counts domestic ordinary corporations only (consolidated corporation is excluded) by business type and by capital range.

In corporation sample survey, items including number of corporations, amount of operating income, disposition of gross revenue, and entertainment and social expenses as for domestic ordinary corporations in operation (joint stock company, limited company, unlimited partnership, limited partnership, and joint business cooperative, etc. were surveyed and computed by the method of sample survey.

These are illustrated as follows.

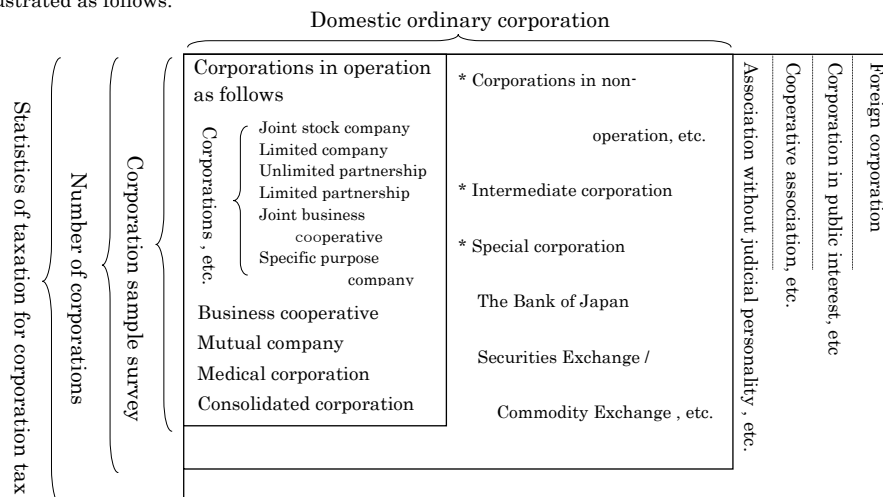

2 Terminology

(1) Types of corporations and range of taxation

(a) Domestic corporation: It refers to a corporation which has a main office or a business place in Japan.	}	Non-taxable corporation:	Corporations described in Corporation Tax Law, Schedule 1. They have no liabilities to pay corporation tax (e.g., National Life Finance Corporation, Local public road corporations, Japanese Broadcasting Association (NHK)).
		Corporation in public interest, etc.:	Corporations, etc. described in Corporation Tax Law, Schedule 2 (e.g., Japan Motorcycle Racing Organization, Social Welfare Service Corporation, religious corporations, incorporated schools, chambers of commerce and industry, agricultural mutual benefit associations), tax is imposed only on the corporation's income from profit-making business. ※ Includes non-profit organizations and other corporations in the public interest.
		Cooperative association, etc.:	Corporations described in Corporation Tax Law, Schedule 3. There are no special provisions about the range of taxation, but applicable tax rates are lower than ordinary corporations (e.g., agricultural cooperatives, fishery cooperatives, worker's credit unions, credit associations, forestry
		Association without judicial personality, etc.:	Associations or foundations not incorporated which have articles for representatives or administrators, tax is imposed only on income from profit-making business.
		Ordinary corporations:	Corporations other than those describes above. There are no special provisions about the range of taxation.

(b) Foreign corporation: Corporations other than domestic corporations.

Income from the source in Japan is taxable.

(c) Consolidated corporation: The subsidiary corporation that there is consolidation and complete a rule relation between consolidated parent corporation or consolidated concerned, parent corporation is said

(2) Accounting period

It means the period covered by closing of account for corporations. There are two types of accounting period, depending on corporations. One is for six month and the other is for a year.

(3) Capital

It means paid-up capital at the end of accounting period, not including capital surplus.

3 Tax rates of corporation tax

(1) Tax rates on income for each accounting period and liquidation income

Type	Tax rates on income for each accounting period				Type	Tax rates on liquidation income	
	Ordinary corporation		Cooperative association, etc.	Corporation in public interest, etc.		Ordinary corporation	Cooperative association, etc.
	Basic tax rate	Reduced tax rate for small and medium-sized enterprise					
Accounting period starting on and after April 1, 1990	37.5%	28%	27 % (30%)	27%	In case dissolve or merger between April 1,1990 and March 31,1998.	33.0%	24.8%
Accounting period starting on and after April 1, 1998	34.5%	25%	25 % (30%)	25%	In case dissolve or merger between April 1,1998 and March 31,1999.	30.7%	23.1%
Accounting period starting on and after April 1, 1999	30%	22%	22 % (26%)	22%	In case dissolve on and after April 1, 1999 or in case merger between April 1,1999 and March 31,2001.	27.1%	20.5%

Note: 1 Among tax rates on income for each accounting period, reduced tax rate for small and medium-sized enterprise is applied to the amount of annual income less than 8 million yen for corporations with capital less than 100 million yen.

2 The tax rate written in the bracket of "Cooperative association, etc." is applied to the part of income of specified cooperatives which is in excess of 1 billion yen.

(2) Tax rates on retirement pension fund, etc.

1 % of the amount of retirement pension fund.

Note: Income tax is not imposed on retirement pension funds which go into operation in each accounting period year between April 1, 1999 and March 31, 2011.

(3) Tax rates on earning of each accounting period of specific trusts.

30 % of earnings of each accounting period of specific trusts.

Note:

(4) Special tax rate applied to family business or family special trust retained earnings

(a). Retained

Type	Family business	Family special trust
	Value when deducting the category among the following with the largest value from the retained income value of each business year	Value when deducting the category among the following two categories with the largest value from the retained income value of each computing period
Prior to April 1, 2006, initial business year (Computing period)	①Amount equivalent to 35% of value of income, etc ②15 million yen/year ③Value when deducting profit reserves at the end of that business year from an amount equivalent to 25% of capitalization	①Amount equivalent to 35% of value of income, etc ②15 million yen/year
After April 1, 2006, initial business year (Computing period)	①Amount equivalent to 40% (50%*) of value of income, etc. ②20 million yen/year ③Value when deducting profit reserves at the end of that business year from an amount equivalent to 25% of capitalization. ④When capital adequacy ratio fails to reach 30%, value of amount beneath that level(*)	①Amount equivalent to 40% of value of income, etc ②20 million yen/year
After April 1, 2007, initial business year (Computing period)	①Amount equivalent to 40% of value of income, etc. ②20 million yen/year ③Value when deducting profit reserves at the end of that business year from an amount equivalent to 25% of capitalization.	①Amount equivalent to 40% of value of income, etc ②20 million yen/year

(Notes)1 With regard to the application of this special tax rate, judgments for target companies (special family businesses) in business years commencing on or after April 1, 2006 shall be made by a single shareholder group (the same shall apply for judgments for family special trusts).

2 (*) shall be applied to family businesses capitalized at no more than 100 million yen.

3 With respect to business years commencing on and after April 1, 2007, the special tax rate shall not apply to specific controlled companies capitalized at no more than 100 million yen.

4 As for family specific trusts, this tax rate shall be applied to accounting periods commencing prior to September 30, 2007.

(b). Tax rates applied on retained earnings

No more than 30 million yen / year (10% of value)

Exceeding 30 million yen / year (15% of value)

Exceeding 100 million yen / year (20% of value)

(Notes)The tax assessment on family business retained earnings for business years beginning between April 1, 2002

and March 31, 2003 shall be an amount equivalent to 95% of the value of the tax payment based on the aforementioned taxation rate.

(5) Tax rates on income for each consolidated accounting period and liquidation income

Type	Tax rates on income for each consolidated accounting period		
	Parent corporation		
	Ordinary corporation		Cooperative association, etc.
Basic tax rate	Reduced tax rate for small and medium-sized enterprise		
Consolidated accounting period starting on and after April 1, 2002	30%	22%	23%
	(32%)	(24%)	(25%)

Notes: 1 Among tax rates on consolidated income for each consolidated accounting period, the reduced tax rate for small and medium-sized enterprises is applied to the amount of annual income under 8 million yen for parent corporations with capital less than 100 million yen.

2 The tax rate written in parentheses is the tax rate, including the consolidated additional tax, applied in each consolidated accounting period between April 1, 2002 and March 31, 2004.

(6) Special tax rate applied to group family business consolidated retained earnings

(a) Consolidated retained

Type	Value when deducting the category among the following with the largest value from the consolidated retained income value of each consolidated business year
Prior to April 1, 2006, initial business year	① Amount equivalent to 35% of value of consolidated income, etc ② 15 million yen/year ③ Value when deducting consolidated profit reserves at the end of that consolidated business year from an amount equivalent to 25% of the capitalization of the consolidate
After April 1, 2006, initial business year	① Amount equivalent to 40% (50%*) of value of consolidated income, etc ② 20 million yen/year ③ Value when deducting consolidated profit reserves at the end of that consolidated business year from an amount equivalent to 25% of the capitalization of the consolidated parent company ④ When capital adequacy ratio fails to reach 30%, value of amount beneath that level(*)
After April 1, 2007, initial business year	① Amount equivalent to 40% of value of consolidated income, etc ② 20 million yen/year ③ Value when deducting consolidated profit reserves at the end of that consolidated business year from an amount equivalent to 25% of the capitalization of the consolidated parent company

(Notes) 1 With regard to the application of this special tax rate, judgments for target companies (group special family businesses) in consolidated business years commencing on or after April 1, 2006 shall be made by a single shareholder group.

2 (*) shall be applied to parent corporations of consolidated groups capitalized at no more than 100 million yen.

3 With respect to consolidated business years commencing on and after April 1, 2007, the special tax rate shall not apply to consolidated companies capitalized at no more than 100 million yen.

(b) Tax rates applied on consolidated retained earnings

Not exceeding 30 million yen / year	・ ・ ・ ・ ・ (10% of value)
Exceeding 30 million yen / year	・ ・ ・ ・ ・ (15% of value)
Exceeding 100 million yen / year	・ ・ ・ ・ ・ (20% of value)

4-1 課税状況 Statistics of Taxation

(1) 現事業年度分の課税状況

(単位：百万円)

Statistics of taxation for current accounting period

(In millions of yen)

区 分 Type	法定事業年度分 For statutory accounting period		清算確定分 For determined liquidation		税額合計 Total of amount of tax	
	所得金額 Amount of income	税 額 Amount of tax	所得金額 Amount of income	税 額 Amount of tax		
平成14年分	2002	34,824,655	9,611,824	13,861	3,454	9,615,279
15	2003	35,509,462	9,772,604	17,248	4,728	9,777,332
16	2004	40,858,970	10,726,880	14,001	3,729	10,730,609
17	2005	45,664,941	11,893,253	64,388	17,167	11,910,420
18	2006	54,221,592	13,863,872	38,357	10,045	13,873,917
平成19年度	2007	58,103,513	14,308,865	22,496	5,907	14,314,773
内国法人	Domestic corporation					
普通法人	Ordinary corporation	48,498,469	12,672,265	20,190	5,435	12,677,700
人格のない社団等	Association without judicial personality, etc.	13,121	3,172	—	—	3,172
協同組合等	Cooperative association, etc.	1,723,531	313,598	2,304	472	314,070
公益法人等	Corporation in public interest	244,959	52,670	—	—	52,670
外国法人	Foreign corporation	558,493	148,209	—	—	148,209
小 計	sub total	51,038,570	13,189,914	22,496	5,907	13,195,821
連結法人	consolidated corporation	7,064,943	1,118,951	—	—	1,118,951
合 計	Total	58,103,513	14,308,865	22,496	5,907	14,314,773

調査対象等：平成19年4月1日から平成20年3月31日までの間に終了した事業年度分について、平成20年7月31日までに申告のあった事績及び平成19年7月1日から平成20年6月30日までの間に処理した事績を、「法人税事務整理表（申告書及び決議書）」に基づいて作成した。

(注) 1 平成18年分以前については、各年2月1日から翌年1月31日までの間に終了した事業年度を調査対象としている。

2 平成19年度分においては、既往事業年度（平成19年3月31日以前に終了した事業年度）に係る申告で平成19年8月1日から平成20年7月31日までの間に提出されたもののうち、提出期限の延長等による期限内申告分を現事業年度分を含めている。

3 平成19年度の計数には、清算中の法人に係るものを含んでいる。

用語の説明：1 「清算確定分」欄の所得金額とは、法人が解散した場合における残余財産の価額が解散時における資本金額等を超える金額のことをいう。

2 税額とは、所得、留保及び土地譲渡利益に対する税額から、所得税額、外国税額などの控除額を差引いた税額をいう。

3 連結申告を行った法人（以下「連結法人」という。）に係る事績については連結法人として分類した。

Subject of survey, etc.: This table shows the actual status of taxation for the accounting period which ended between April 1, 2007 and March 31, 2008 according to returns filed until July 31, 2008 and cases processed between July 1, 2007 and June 30, 2008 based on "Administrative documents for corporation tax (returns and resolutions, etc.)".

Note: 1 Figures before 2006 show the status of taxation for the accounting period which ended between February 1 of each year and January 31 of the next year.

2 Figures for returns of which accounting period are before March 31, 2007 and due dates of which are between August 1, 2007 and July 31, 2008 are totalized as figures for current accounting period.

3 Figures for 2007 include those for corporations in the process of liquidation.

Terminology: 1 "Amount of income" in the column "For determined liquidation" means the part of value of remaining assets after liquidation which exceeds amount of capital at the time of liquidation.

2 "Amount of tax" means amount of tax on income, retained earnings and capital gains from land transfer minus deductions such as amounts of income tax, foreign tax, etc.

3. The results for corporations that adopted the consolidated declaration system (hereinafter "consolidated corporations") are listed under "consolidated corporations."

(2) 既往事業年度分の課税状況

Statistics of taxation for preceding accounting periods

区 分 Type		事業年度数 Accounting period		所得金額(百万円) Amount of income		税額(百万円) Amount of tax	
		うち内国 普通法人	うち内国 普通法人	うち内国 普通法人	うち内国 普通法人		
法 事 業 年 度 分 For statutory accounting period	申告額 Amount of Self-assessed	106,212	100,547	702,516	645,432	212,909	197,437
	処理による増差税額のあるもの Case of tax amount increase by disposition	2,493	2,425	438,796	430,291	128,443	125,858
	処理による減差税額のあるもの Case of tax amount reduction by disposition	12,696	12,039	△ 238,022	△ 227,195	△ 83,033	△ 78,513
清 算 確 定 分 For determined liquidation	申告額 Amount of Self-assessed	5	5	20	20	5	5
	処理による増差税額のあるもの Case of tax amount increase by disposition	1	1	1,697	1,697	460	460
	処理による減差税額のあるもの Case of tax amount reduction by disposition	12	11	△ 124	△ 124	△ 244	△ 243
諸 加 算 税 additional tax		—	—	—	—	52,867	51,059
税 額 合 計 total amount of tax		—	—	—	—	311,408	296,064

調査対象等：平成19年3月31日以前に終了した事業年度分について、平成19年8月1日から平成20年7月31日までに申告のあった事績及び平成19年7月1日から平成20年6月30日までの間に処理した事績を、「法人税事務整理表（申告書及び決議書）」に基づいて作成した。

Subject of survey, etc.: This table shows the actual status of taxation for the accounting period which ended before March 31, 2007 filed until July 31, 2008 and cases processed between July 1, 2007 and June 30, 2008 based on "Administrative documents for corporation tax (returns and resolutions, etc.)".

(3) 法人数等の状況

Statistics of the number of corporations, etc.

区 分 Type	法人数 (平成20年6月30日 現在) Number of corporations (as of June 30,2008)	申告法人数 Number of corporations those filed returns.	事業年度数 合計 Total number of accounting periods	所得金額 Amount of income					
				利 益 Profit		欠 損 Loss			
				事業年度数 Number of accounting periods	金 額 Amount of profit	事業年度数 Number of accounting periods	金 額 Amount of loss		
				百万円		百万円			
内 国 法 人 Domestic corporation									
普通法人 Ordinary corporation	2,841,732	2,597,482	2,617,542	830,551	47,726,444	1,786,991	14,927,781		
会社等 Company, etc.									
うち 特定目的会社 Specific purpose company	1,452	1,375	1,669	674	5,251	995	58,749		
業 務 組 合 Business cooperative	1,991	1,851	1,875	540	2,732	1,335	2,564		
医 療 法 人 Medical corporation	44,710	44,270	44,478	23,623	764,928	20,855	192,092		
中 間 法 人 Intermediate corporation	4,134	3,766	3,877	722	4,365	3,155	3,632		
小 計 Subtotal	2,892,567	2,647,369	2,667,772	855,436	48,498,469	1,812,336	15,126,069		
人 格 の な い 社 団 等 Association without judicial personality, etc.	13,090	13,045	13,095	6,029	13,120	7,066	14,132		
農 業 協 同 組 合 及 び 同 連 合 会 Agricultural cooperative association and Federation of agricultural cooperative associations	3,340	3,360	3,387	1,741	620,757	1,646	53,278		
消 費 生 活 協 同 組 合 及 び 同 連 合 会 Consumers' cooperative society and Federation of consumer's cooperative societies	723	731	735	405	107,660	330	4,413		
中 小 企 業 協 同 組 合 (企 業 組 合 を 除 く) Small and medium-sized enterprises' cooperative (except for joint enterprise cooperative)	17,712	17,925	18,068	10,079	61,127	7,989	25,035		
漁 業 生 産 組 合 ・ 漁 業 協 同 組 合 及 び 同 連 合 会 Fishermen's production cooperative, Fishermen's cooperative association and Federations of fishermen's cooperative associations	2,150	2,305	2,335	1,030	13,000	1,305	15,767		
森 林 組 合 及 び 同 連 合 会 Forestry cooperative and Federations of forestry cooperatives	3,308	3,310	3,334	1,460	7,399	1,874	2,578		
そ の 他 Others	21,361	20,742	20,873	10,841	913,588	10,032	120,690		
小 計 Subtotal	48,594	48,373	48,732	25,556	1,723,531	23,176	221,760		
公 益 法 人 等 Corporation in public interest	43,278	42,214	42,275	19,375	244,958	22,900	250,012		
外 国 法 人 Foreign corporation	5,719	4,941	5,044	1,699	558,493	3,345	117,189		
小 計 sub total	3,003,248	2,755,942	2,776,918	908,095	51,038,570	1,868,823	15,729,161		
連 結 法 人 Consolidated corporations		694	702	310	7,064,943	392	513,465		
合 計 Total	3,003,248	2,756,636	2,777,620	908,405	58,103,513	1,869,215	16,242,626		

調査対象等：「(1)現事業年度分の課税状況」のうち、法定事業年度分について示した(「法人数」欄を除く。)

(注) 1 相互会社は、「会社等」に含まれている。

2 「法人数」には、連結親法人及び子法人の数を含んでいる。また、清算中の法人は含まれていない。

3 「申告法人数」については、確定申告のあった事業年度数を法人単位に集約した件数を示した。また、連結申告を行った法人は1グループを1社として集計している。

4 「事業年度数合計」は、法定事業年度分に係る確定申告の件数を示した(清算確定分を除く。)。なお、清算確定分も含めた確定申告総件数は2,809千件である。

5 「所得金額」の金額は、申告に係る事績のほか処理に係る事績(更正・再更正及び決定による所得の増減額)を含んでいる。

Subject of survey, etc.: This table show the statutory accounting periods in "(1) Statistics of taxation for current accounting period"(except for the column "Numbers of corporations").

Note: 1 "Company,etc." includes mutual corporations.

2 "Number of corporations" includes figures for parent corporations and subsidiaries those adopted the consolidated declaration system. And it doesn't include figures for corporations in the process of liquidation.

3 "Number of corporations those filed returns" shows number of accounting periods which is gathered to each corporations. And one consolidated corporation group is totalized as one corporation.

4 "Total number of accounting periods" shows number of final returns for statutory accounting periods(Except for the number of accounting period for determined liquidation). And number of total returns including returns for determined liquidation is 2,809 thousand.

5 "Amount of income" includes figures which is based on cases(correction,recorrection and determination) other than figures based on returns which are filed by taxpayers.

(4) 加算税の状況

Statistics of additional tax

区 分 Type	過 少 申 告 加 算 税 Additional tax for understatement		無 申 告 加 算 税 Additional tax for failure to file		重 加 算 税 Additional tax for fraud case		計 total	
	件 数	金 額	件 数	金 額	件 数	金 額	件 数	金 額
	Number of case	Amount of additional tax	Number of case	Amount of additional tax	Number of case	Amount of additional tax	Number of case	Amount of additional tax
	件 Case	百万円 Million yen	件 Case	百万円 Million yen	件 Case	百万円 Million yen	件 Case	百万円 Million yen
平成14年分 2002	74,712	23,661	11,756	4,772	40,064	31,390	126,532	59,823
15 2003	72,603	19,276	8,722	△ 1,826	38,651	30,144	119,976	47,594
16 2004	75,790	5,976	8,129	1,145	38,774	27,400	122,693	34,521
17 2005	82,777	25,838	7,984	1,500	43,844	26,040	134,605	53,378
18 2006	82,908	28,337	8,036	2,421	48,607	30,250	139,551	61,008
平成19年度 2007	83,638	26,501	7,798	902	49,465	32,252	140,901	59,655
本 年 分 For the current year	29,381	2,600	2,399	208	9,328	3,980	41,108	6,788
うち内国普通法人 Domestic ordinary corporation	29,245	2,585	2,243	200	9,311	3,969	40,799	6,754
既 往 年 分 For the past year	54,257	23,901	5,399	694	40,137	28,272	99,793	52,867
うち内国普通法人 Domestic ordinary corporation	52,061	22,511	3,643	484	39,704	28,064	95,408	51,059
計 Total	83,638	26,501	7,798	902	49,465	32,252	140,901	59,655

調査対象等：平成19年7月1日から平成20年6月30日までの間に処理した事績を示した。

Subject of survey, etc.: This table shows the status of taxation for additional tax which were processed between July 1,2007 and June 30,2008.

4 法人税

(5) 都道府県別の課税状況

Statistics of taxation by prefectures

区分 Type 国税局・都道府県 Regional Taxation Bureau / Prefecture		法定事業年度分 For statutory accounting period			
		所得金額 Amount of income		税額① Amount of tax	
		事業年度数 Number of accounting periods	金額 Amount	事業年度数 Number of accounting periods	金額 Amount
		百万円 Million yen		百万円 Million yen	
札幌 Sapporo	北海道 Hokkaido	35,699	639,804	35,360	172,979
仙台 Sendai	青森 Aomori	7,593	91,892	7,531	25,123
	岩手 Iwate	6,434	110,391	6,383	30,381
	宮城 Miyagi	13,115	305,046	13,045	83,842
	秋田 Akita	6,045	84,201	5,989	22,191
	山形 Yamagata	6,872	117,032	6,793	31,470
	福島 Fukushima	12,137	202,433	12,045	54,984
	計 Total	52,196	910,995	51,786	247,991
関東信越 Kanto Shinetsu	茨城 Ibaraki	15,705	370,830	15,626	102,304
	栃木 Tochigi	12,503	213,618	12,446	58,583
	群馬 Gunma	12,298	460,837	12,234	128,438
	埼玉 Saitama	43,542	852,603	43,305	231,737
	新潟 Niigata	15,841	390,621	15,707	105,781
	長野 Nagano	12,251	366,309	12,119	93,362
	計 Total	112,140	2,654,818	111,437	720,205
東京 Tokyo	千葉 Chiba	33,025	726,258	32,839	197,640
	東京 Tokyo	180,029	25,438,854	176,941	6,394,898
	神奈川 Kanagawa	52,775	1,632,150	52,417	442,664
	山梨 Yamanashi	5,478	250,898	5,431	66,642
	計 Total	271,307	28,048,160	267,628	7,101,845
金沢 Kanazawa	富山 Toyama	7,756	207,993	7,656	56,319
	石川 Ishikawa	8,032	237,737	7,968	65,258
	福井 Fukui	6,368	141,600	6,308	38,776
	計 Total	22,156	587,329	21,932	160,352
名古屋 Nagoya	岐阜 Gifu	14,033	413,203	13,927	108,269
	静岡 Shizuoka	25,284	903,099	25,115	228,428
	愛知 Aichi	54,625	3,502,723	54,151	920,109
	三重 Mie	10,951	255,024	10,864	68,087
	計 Total	104,893	5,074,050	104,057	1,324,893
大阪 Osaka	滋賀 Shiga	7,005	282,397	6,928	78,946
	京都 Kyoto	17,849	1,059,576	17,655	281,385
	大阪 Osaka	81,071	5,944,181	80,337	1,535,290
	兵庫 Hyogo	32,625	1,200,616	32,226	316,643
	奈良 Nara	6,257	147,319	6,189	40,847
	和歌山 Wakayama	5,355	134,276	5,299	37,070
	計 Total	150,162	8,768,365	148,634	2,290,182
広島 Hiroshima	鳥取 Tottori	3,328	45,719	3,298	12,167
	島根 Shimane	4,050	77,601	4,007	21,223
	岡山 Okayama	12,416	373,381	12,260	102,286
	広島 Hiroshima	19,315	790,214	19,124	207,366
	山口 Yamaguchi	8,168	313,736	8,065	82,680
	計 Total	47,277	1,600,651	46,754	425,812
高松 Takamatsu	徳島 Tokushima	4,216	129,766	4,162	34,376
	香川 Kagawa	6,756	200,477	6,679	55,263
	愛媛 Ehime	8,339	301,698	8,267	83,518
	高知 Kochi	3,972	75,666	3,929	19,031
	計 Total	23,283	707,606	23,037	192,188
福岡 Fukuoka	福岡 Fukuoka	33,789	1,063,165	33,545	284,196
	佐賀 Saga	4,343	96,193	4,311	25,979
	長崎 Nagasaki	7,518	137,270	7,455	37,578
	計 Total	45,650	1,296,628	45,311	347,752
熊本 Kumamoto	熊本 Kumamoto	11,082	171,782	11,003	46,175
	大分 Oita	7,208	141,249	7,148	39,619
	宮崎 Miyazaki	7,196	108,127	7,147	29,239
	鹿児島 Kagoshima	10,601	175,211	10,511	48,155
	計 Total	36,087	596,369	35,809	163,187
沖縄 Okinawa	沖縄 Okinawa	7,245	153,794	7,198	42,527
	計 Total	908,095	51,038,570	898,943	13,189,914
連結法人 Consolidated corporations		310	7,064,943	300	1,118,951
全 Grand total		908,405	58,103,513	899,243	14,308,865

(注) この表は、「(1)現事業年度分の課税状況」を都道府県別に示したものである。
 Note: This table shows "(1) Statistics of taxation for current accounting period" by prefectures.

清算確定分 For determined liquidation		税額② Amount of tax	税額合計 Total amount of tax ①+②	税額総計 (諸加算税を含む) Grand total amount of tax (Including additional tax)	区分 Type	
所得金額 Amount of income					国税局・都道府県 Regional Taxation Bureau / Prefecture	
事業年度数 Number of accounting periods	金額 Amount	百万円 Million yen	百万円 Million yen	百万円 Million yen	百万円 Million yen	
24	241	62	173,041	173,243	北海道 Hokkaido	札幌 Sapporo
6	39	11	25,134	25,158	青森 Aomori	仙台 Sendai
4	83	19	30,400	30,418	岩手 Iwate	
7	15	3	83,846	83,937	宮城 Miyagi	
2	X	X	22,197	22,209	秋田 Akita	
9	348	63	31,534	31,567	山形 Yamagata	
9	74	20	55,004	55,099	福島 Fukushima	
37	581	123	248,114	248,388	計 Total	
10	42	11	102,315	102,439	茨城 Ibaraki	関東信越 Kanto Shinetsu
7	33	9	58,592	58,708	栃木 Tochigi	
5	27	6	128,444	128,539	群馬 Gunma	
22	233	60	231,797	232,081	埼玉 Saitama	
8	36	10	105,791	105,954	新潟 Niigata	
12	226	61	93,423	93,507	長野 Nagano	
64	598	156	720,361	721,227	計 Total	
10	16	4	197,645	197,790	千葉 Chiba	東京 Tokyo
284	8,185	2,198	6,397,096	6,398,462	東京 Tokyo	
35	1,048	261	442,926	443,233	神奈川 Kanagawa	
2	X	X	66,651	66,681	山梨 Yamanashi	
331	9,284	2,473	7,104,318	7,106,166	計 Total	
7	25	7	56,326	56,373	富山 Toyama	金沢 Kanazawa
5	100	21	65,278	65,355	石川 Ishikawa	
8	113	31	38,806	38,842	福井 Fukui	
20	238	59	160,411	160,569	計 Total	
10	101	27	108,296	108,404	岐阜 Gifu	名古屋 Nagoya
20	465	106	228,534	228,815	静岡 Shizuoka	
48	2,599	653	920,762	921,407	愛知 Aichi	
7	3	1	68,088	68,212	三重 Mie	
85	3,169	787	1,325,680	1,326,838	計 Total	
10	133	35	78,981	79,014	滋賀 Shiga	大阪 Osaka
13	5,124	1,388	282,774	282,930	京都 Kyoto	
57	1,385	376	1,535,666	1,536,250	大阪 Osaka	
18	163	43	316,686	316,909	兵庫 Hyogo	
2	X	X	40,848	40,920	奈良 Nara	
2	X	X	37,069	37,090	和歌山 Wakayama	
102	6,808	1,842	2,292,024	2,293,113	計 Total	
3	2	1	12,257	12,273	鳥取 Tottori	広島 Hiroshima
7	13	3	21,226	21,243	島根 Shimane	
5	269	72	102,358	102,408	岡山 Okayama	
10	421	110	207,476	207,632	広島 Hiroshima	
14	55	15	82,696	82,753	山口 Yamaguchi	
39	760	201	426,013	426,310	計 Total	
2	X	X	34,376	34,403	徳島 Tokushima	高松 Takamatsu
7	27	7	55,270	55,342	香川 Kagawa	
4	129	34	83,552	83,667	愛媛 Ehime	
7	112	33	19,064	19,092	高知 Kochi	
20	269	75	192,262	192,504	計 Total	
20	325	82	284,278	284,566	福岡 Fukuoka	福岡 Fukuoka
2	X	X	25,979	25,998	佐賀 Saga	
4	127	34	37,612	37,650	長崎 Nagasaki	
26	452	116	347,868	348,215	計 Total	
3	3	1	46,176	46,250	熊本 Kumamoto	熊本 Kumamoto
7	13	3	39,622	39,671	大分 Oita	
2	47	11	29,250	29,313	宮崎 Miyazaki	
10	33	0	48,155	48,240	鹿児島 Kagoshima	
22	95	15	163,203	163,474	計 Total	
1	X	X	42,527	42,559	沖縄 Okinawa	沖縄 Okinawa
771	22,496	5,907	13,195,821	13,202,606	計 Total	
—	—	—	1,118,951	1,118,955	連結法人 Consolidated corporations	
771	22,496	5,907	14,314,773	14,321,561	全国計 Grand total	

(6) 都道府県別の法人数、所得金額

Breakdown of the number of corporations and amount of income by prefectures

区分 Type 国税局・都道府県 Regional Taxation Bureau / Prefecture		申告法人数 Number of corporations	所得金額 Amount of income	内 国						所得金額 Amount of income
				普通法人 Ordinary corporation						
				法人数 Number of corporations						
				会社等 Company, etc.	特定目的会社 Specific purpose company	企業組合 Business cooperative	医療法人 Medical corporation	中間法人 Immediate corporation		
社 Number	社 Number	社 Number	社 Number	社 Number	社 Number	社 Number	社 Number	社 Number	百万円 Million yen	
札幌 Sapporo	北海道 Hokkaido	116,102	639,804	109,009	1	174	2,286	48	592,619	
仙台 Sendai	青森 Aomori	21,186	91,892	19,304	-	64	345	9	85,549	
	岩手 Iwate	19,396	110,391	17,431	-	38	292	9	103,961	
	宮城 Miyagi	40,647	305,046	38,324	1	21	700	18	293,658	
	秋田 Akita	17,166	84,201	15,694	-	28	316	4	80,783	
	山形 Yamagata	20,172	117,032	18,279	1	24	420	12	111,544	
	福島 Fukushima	38,999	202,433	36,419	1	54	755	20	195,650	
	計 Total	157,566	910,995	145,451	3	229	2,828	72	871,145	
関東信越 Kanto Shinetsu	茨城 Ibaraki	47,747	370,830	45,233	-	21	757	18	360,951	
	栃木 Tochigi	41,415	213,618	39,132	-	32	678	19	204,171	
	群馬 Gunma	42,711	460,837	40,160	-	19	681	12	450,912	
	埼玉 Saitama	128,960	852,603	124,006	1	45	2,035	41	811,874	
	新潟 Niigata	44,320	390,621	41,159	1	31	874	15	371,289	
	長野 Nagano	46,356	366,309	42,941	3	68	668	30	343,493	
	計 Total	351,509	2,654,818	332,631	5	216	5,693	135	2,542,690	
東京 Tokyo	千葉 Chiba	102,104	726,258	97,518	2	34	1,496	40	710,219	
	東京 Tokyo	551,053	25,438,854	527,409	1,301	119	4,494	2,730	23,697,823	
	神奈川 Kanagawa	176,234	1,632,150	169,157	7	47	2,401	68	1,571,932	
	山梨 Yamanashi	17,018	250,898	15,963	-	18	206	17	246,179	
	計 Total	846,409	28,048,160	810,047	1,310	218	8,597	2,855	26,226,153	
金沢 Kanazawa	富山 Toyama	21,126	207,993	19,491	-	25	255	13	200,533	
	石川 Ishikawa	25,111	237,737	23,293	-	10	405	14	228,724	
	福井 Fukui	18,733	141,600	17,018	-	23	289	9	136,379	
	計 Total	64,970	587,329	59,802	-	58	949	36	565,636	
名古屋 Nagoya	岐阜 Gifu	42,516	413,203	39,413	8	60	633	26	394,944	
	静岡 Shizuoka	76,225	903,099	71,725	1	39	1,204	37	862,476	
	愛知 Aichi	157,472	3,502,723	150,512	15	25	1,700	72	3,422,531	
	三重 Mie	30,552	255,024	28,114	1	23	601	14	248,440	
	計 Total	306,765	5,074,050	289,764	25	147	4,138	149	4,928,391	
大阪 Osaka	滋賀 Shiga	20,283	282,397	18,359	1	22	372	6	274,810	
	京都 Kyoto	55,809	1,059,576	51,821	3	97	823	33	1,012,407	
	大阪 Osaka	224,382	5,944,181	215,284	14	65	3,375	176	5,871,554	
	兵庫 Hyogo	96,500	1,200,616	90,665	1	43	1,760	37	1,134,495	
	奈良 Nara	18,598	147,319	17,178	-	12	383	11	143,452	
	和歌山 Wakayama	16,501	134,276	14,789	-	28	385	3	126,611	
	計 Total	432,073	8,768,365	408,096	19	267	7,098	266	8,563,329	
広島 Hiroshima	鳥取 Tottori	10,462	45,719	9,288	-	13	323	2	44,069	
	島根 Shimane	12,912	77,601	11,287	-	19	328	3	72,614	
	岡山 Okayama	39,381	373,381	36,667	-	43	897	14	362,826	
	広島 Hiroshima	61,604	790,214	58,005	1	55	1,275	16	775,181	
	山口 Yamaguchi	24,163	313,736	21,928	-	31	691	11	309,717	
	計 Total	148,522	1,600,651	137,175	1	161	3,514	46	1,564,407	
高松 Takamatsu	徳島 Tokushima	17,144	129,766	15,584	-	33	554	2	127,306	
	香川 Kagawa	23,237	200,477	21,672	-	23	454	6	189,644	
	愛媛 Ehime	28,778	301,698	26,653	-	22	839	9	293,642	
	高知 Kochi	13,113	75,666	11,693	2	29	372	2	55,596	
	計 Total	82,272	707,606	75,602	2	107	2,219	19	666,188	
福岡 Fukuoka	福岡 Fukuoka	90,315	1,063,165	84,408	6	102	2,366	57	1,040,694	
	佐賀 Saga	12,073	96,193	10,678	1	15	362	8	90,873	
	長崎 Nagasaki	22,106	137,270	19,805	1	15	764	5	132,393	
	計 Total	124,494	1,296,628	114,891	8	132	3,492	70	1,263,961	
熊本 Kumamoto	熊本 Kumamoto	33,372	171,782	30,882	1	17	948	21	159,430	
	大分 Oita	23,394	141,249	21,253	-	51	602	9	138,203	
	宮崎 Miyazaki	19,680	108,127	17,940	-	33	529	6	101,993	
	鹿児島 Kagoshima	30,086	175,211	27,504	-	26	959	13	166,979	
	計 Total	106,532	596,369	97,579	1	127	3,038	49	566,605	
沖縄 Okinawa	沖縄 Okinawa	18,728	153,776	17,434	-	16	418	21	147,329	
連結法人 Consolidated corporations		694	7,064,943							
全 国 計 Grand total		2,756,636	58,103,513	2,597,481	1,375	1,852	44,270	3,766	48,498,469	

(注) この表は、「(3)法人数等の状況」を都道府県別に示したものである。

Note: This table shows "(3) Statistics of the number of corporations, etc." by prefectures.

法人 Domestic corporation						外国法人 Foreign corporation		区分 Type Regional Taxation Bureau /Prefecture		
人格のない社団等 Association without judicial personality, etc.		協同組合等 Cooperative association, etc.		公益法人等 Corporation in public interest, etc.		法人数 Number of corporations	所得金額 Amount of income			
法人数 Number of corporations	所得金額 Amount of income	法人数 Number of corporations	所得金額 Amount of income	法人数 Number of corporations	所得金額 Amount of income			社 Number	百万円 Million yen	
667	383	2,449	41,708	1,423	4,622	46	473	北海道 Hokkaido		札幌 Sapporo
188	116	859	5,293	416	934	1	0	青森 Aomori		仙台 Sendai
260	173	887	4,856	474	1,401	5	0	岩手 Iwate		
190	226	753	8,299	630	2,863	11	0	宮城 Miyagi		
198	80	632	2,823	292	515	2	0	秋田 Akita		
179	81	794	4,624	462	783	2	0	山形 Yamagata		
284	116	827	4,595	633	2,071	7	0	福島 Fukushima		
1,299	792	4,752	30,490	2,907	8,567	28	1	計 Total		
195	122	817	7,501	681	2,254	25	3	茨城 Ibaraki		関東信越 Kanto Shinetsu
210	160	689	6,610	640	1,360	15	1,317	栃木 Tochigi		
219	135	912	8,518	698	1,063	10	208	群馬 Gunma		
310	218	1,006	6,610	1,417	1,360	100	159	埼玉 Saitama		
225	132	1,264	16,317	743	2,420	9	463	新潟 Niigata		
372	207	1,297	21,111	966	3,808	14	0	長野 Nagano		
1,531	974	5,985	96,276	5,145	12,728	173	2,150	計 Total		
379	367	1,140	10,209	1,368	4,016	129	1,448	千葉 Chiba		東京 Tokyo
1,660	3,888	3,510	1,087,934	7,499	126,409	3,632	522,800	東京 Tokyo		
507	489	1,373	42,356	2,364	10,686	317	6,688	神奈川 Kanagawa		
106	73	413	2,090	291	1,316	4	1,240	山梨 Yamanashi		
2,652	4,817	6,436	1,142,589	11,522	142,427	4,082	532,175	計 Total		
96	53	814	6,475	427	917	5	15	富山 Toyama		金沢 Kanazawa
138	71	821	8,157	422	776	8	8	石川 Ishikawa		
115	71	904	4,270	374	880	1	0	福井 Fukui		
349	196	2,539	18,902	1,223	2,573	14	23	計 Total		
359	239	1,182	16,106	834	1,914	9	0	岐阜 Gifu		名古屋 Nagoya
379	268	1,573	36,895	1,246	3,217	22	243	静岡 Shizuoka		
528	856	2,224	69,253	2,303	9,810	108	273	愛知 Aichi		
247	173	898	5,506	643	906	12	0	三重 Mie		
1,513	1,536	5,877	127,760	5,026	15,847	151	517	計 Total		
177	220	732	6,075	603	1,291	12	1	滋賀 Shiga		大阪 Osaka
272	250	1,136	42,614	1,594	4,096	33	208	京都 Kyoto		
582	613	2,298	50,332	2,429	20,466	173	1,215	大阪 Osaka		
562	765	1,877	40,382	1,474	4,674	82	20,300	兵庫 Hyogo		
107	207	469	3,042	435	617	3	1	奈良 Nara		
148	105	708	7,175	439	385	1	0	和歌山 Wakayama		
1,848	2,160	7,220	149,621	6,974	31,529	304	21,726	計 Total		
96	60	448	967	292	623	-	-	鳥取 Tottori		広島 Hiroshima
178	123	667	4,278	427	585	3	0	島根 Shimane		
208	174	960	7,098	582	3,283	10	1	岡山 Okayama		
287	223	1,161	12,037	781	2,725	24	48	広島 Hiroshima		
230	139	731	2,867	535	1,014	6	0	山口 Yamaguchi		
999	719	3,967	27,247	2,617	8,230	43	49	計 Total		
79	33	557	1,439	333	949	2	38	徳島 Tokushima		高松 Takamatsu
113	75	591	8,996	372	1,761	6	0	香川 Kagawa		
116	53	730	7,151	397	848	12	4	愛媛 Ehime		
106	61	601	19,449	307	560	3	0	高知 Kochi		
414	222	2,479	37,036	1,409	4,118	23	43	計 Total		
368	358	1,776	16,953	1,197	5,014	41	146	福岡 Fukuoka		福岡 Fukuoka
129	49	562	4,143	318	584	1	543	佐賀 Saga		
237	205	805	3,825	473	847	2	0	長崎 Nagasaki		
734	613	3,143	24,921	1,988	6,445	44	689	計 Total		
201	188	772	8,287	524	3,876	7	2	熊本 Kumamoto		熊本 Kumamoto
210	53	853	2,445	412	547	4	1	大分 Oita		
198	71	665	5,425	308	638	1	0	宮崎 Miyazaki		
276	163	843	7,081	463	989	2	0	鹿児島 Kagoshima		
885	474	3,133	23,238	1,707	6,050	14	2	計 Total		
154	236	393	3,743	273	1,823	19	645	沖縄 Okinawa		沖縄 Okinawa
13,045	13,120	48,373	1,723,531	42,214	244,958	4,941	558,493	連結法人 Consolidated corporations		全国計 Grand Total

4-2 法人数 Number of Corporations

(1) 決算期別の普通法人数

Number of ordinary corporations by settlement term

区分 Type	申告法人数 Number of corporations those filed returns.	利益計上法人 Corporations in profit		欠損法人 Corporations in deficit		資		
		事業年度数 Number of accounting periods	所得金額 Amount of income	事業年度数 Number of accounting periods	欠損金額 Amount of loss	100万円未満 Less than 1 million yen	100万円以上 Over than 1 million yen	
			百万円 Million yen		百万円 Million yen			
平成14年分 2002	2,806,347	787,619	32,818,306	2,072,338	27,471,802	22,386	10,466	
15 2003	2,790,489	785,969	33,426,607	2,035,685	30,350,998	24,617	10,514	
16 2004	2,809,691	816,328	38,557,819	2,023,708	22,329,936	32,429	12,210	
17 2005	2,830,691	832,007	41,931,945	2,029,287	19,802,637	40,540	14,041	
18 2006	2,853,438	849,829	48,253,363	2,035,692	18,242,965	50,115	17,780	
平成19年度 2007	2,647,369	855,436	48,498,469	1,812,336	15,126,069	58,552	38,503	
事業年度 終了月	Ending month of accounting period							
年1回決算 Yearly settlement of accounts	4月 April	190,205	58,835	926,135	131,370	533,479	3,064	2,123
	5月 May	218,539	69,272	1,337,727	149,267	685,190	3,861	2,835
	6月 June	252,007	82,054	1,596,974	169,953	883,811	4,657	3,212
	7月 July	201,828	64,003	1,044,991	137,825	599,268	3,389	2,470
	8月 August	234,523	72,809	1,364,616	161,714	761,696	4,123	2,827
	9月 September	286,485	94,170	2,051,101	192,315	1,045,105	5,068	3,716
	10月 October	114,037	35,620	687,880	78,417	407,256	2,531	1,827
	11月 November	75,923	24,640	755,431	51,283	336,226	2,251	1,605
	12月 December	258,323	85,155	5,719,556	173,168	1,555,571	8,205	4,633
	1月 January	89,810	27,513	817,088	62,297	391,791	2,440	1,496
	2月 February	175,405	52,483	2,037,912	122,922	712,447	3,700	2,558
	3月 March	530,076	181,995	29,560,642	348,081	6,348,631	14,565	8,886
	計 Total	2,627,161	848,549	47,900,052	1,778,612	14,260,473	57,854	38,188
年2回以上決算 Two or more settlements of accounts each year	4・10月 Apr.・Oct.	1,710	871	54,911	4,588	77,616	66	26
	5・11月 May・Nov.	1,865	869	38,448	4,493	145,151	58	30
	6・12月 Jun.・Dec.	3,750	1,535	171,669	7,090	188,145	137	68
	7・1月 Jul.・Jan.	2,443	679	27,021	4,279	76,110	83	47
	8・2月 Aug.・Feb.	3,455	902	42,979	5,133	125,296	117	57
	9・3月 Sep.・Mar.	6,985	2,031	263,389	8,141	253,278	237	87
計 Total	20,208	6,887	598,417	33,724	865,596	698	315	
計 Grand Total	2,647,369	855,436	48,498,469	1,812,336	15,126,069	58,552	38,503	

調査対象等：平成19年4月1日から平成20年3月31日までの間に事業年度が終了した内国普通法人（会社等、企業組合、及び医療法人）について、平成20年7月31日までに申告のあった事績及び平成19年7月1日から平成20年6月30日までの間に処理した事績を、「法人税事務整理表（申告書及び決議書）」に基づいて作成した。

（注）平成19年度分の計数については、清算中の法人に係るものを含んでいる。

Number of corporations by capital range										区 分 Type	
200万円以上 Over than 2 million yen	500万円以上 Over than 5 million yen	1000万円以上 Over than 10 million yen	2000万円以上 Over than 20 million yen	5000万円以上 Over than 50 million yen	1億円以上 Over than 100 million yen	5億円以上 Over than 500 million yen	10億円以上 Over than 1 billion yen	50億円以上 Over than 5 billion yen	100億円以上 Over than 10 billion yen		
社 Number	社 Number	社 Number	社 Number	社 Number	社 Number	社 Number	社 Number	社 Number	社 Number	社 Number	平成14年分 2002
1,166,916	331,325	950,500	227,924	55,090	31,337	3,005	4,939	1,051	1,408	15	2003
1,183,633	330,015	921,471	224,991	54,790	30,414	2,872	4,794	1,036	1,342	16	2004
1,200,342	329,181	914,123	225,623	56,302	29,662	2,803	4,673	1,016	1,327	17	2005
1,218,143	328,358	906,368	226,370	58,356	28,998	2,753	4,511	973	1,280	18	2006
1,234,029	329,967	895,918	226,934	60,209	29,032	2,687	4,516	979	1,272	18	2006
1,100,037	321,595	814,373	215,952	60,157	28,690	2,634	4,591	955	1,330	平成19年度 2007	
										事業年度 終了月	Ending month of accounting period
87,966	25,988	55,771	12,161	2,471	582	37	33	4	5	4月 April	Yearly settlement of accounts 年1回決算
95,062	29,144	65,476	17,580	3,422	983	70	87	10	9	5月 May	
106,433	32,597	77,877	21,147	4,437	1,417	102	97	13	18	6月 June	
88,661	27,398	61,942	14,428	2,820	627	37	45	8	3	7月 July	
102,568	31,059	73,015	16,439	3,461	873	64	68	13	13	8月 August	
116,290	34,683	94,641	23,881	5,904	1,964	151	148	19	20	9月 September	
53,345	14,184	32,485	7,404	1,666	489	36	49	16	5	10月 October	
33,959	8,052	22,454	5,487	1,430	537	46	79	10	13	11月 November	
107,324	29,620	74,936	21,381	6,935	3,991	356	672	131	139	12月 December	
36,376	9,814	29,759	7,312	1,901	574	41	76	11	10	1月 January	
79,461	22,155	51,536	11,161	3,063	1,357	100	206	53	55	2月 February	
184,176	54,769	169,091	55,788	21,966	14,809	1,518	2,883	637	988	3月 March	
1,091,621	319,463	808,983	214,169	59,476	28,203	2,558	4,443	925	1,278	計 Total	
721	217	515	104	35	11	3	1	2	9	4・10月 Apr.·Oct.	Two or more settlements of accounts 年2回以上決算
798	231	504	156	35	28	7	8	2	8	5・11月 May·Nov.	
1,676	391	899	291	100	99	21	54	9	5	6・12月 Jun.·Dec.	
1,060	280	681	180	60	26	12	8	1	5	7・1月 Jul.·Jan.	
1,485	378	958	291	78	53	9	19	3	7	8・2月 Aug.·Feb.	
2,676	635	1,833	761	373	270	24	58	13	18	9・3月 Sep.·Mar.	
8,416	2,132	5,390	1,783	681	487	76	148	30	52	計 Total	
1,100,037	321,595	814,373	215,952	60,157	28,690	2,634	4,591	955	1,330	合計 Grand Total	

Subject of survey, etc.: This table shows the statistics of domestic ordinary corporations (companies, etc., joint enterprises cooperatives, mutual corporations and medical corporations) of which the accounting period ended between April 1, 2007 and March 31, 2008 and for which cases declared until July 31, 2008 or processed were made between July 1, 2007 and June 30, 2008 based on "Administrative documents for corporation tax (returns and resolutions, etc.)."

Note: Figures for 2007 include those for corporations in the process of liquidation.

(2) 業種別の普通法人数 (その1)
Number of ordinary corporations by business type (Part 1)

区分 Type	法人数 Number of corporations	利益計上法人 Corporations in profit		欠損法人 Corporations in deficit		資			
		事業年度数	所得金額	事業年度数	欠損金額	100万円未満	100万円以上		
		Number of accounting periods	Amount of income	Number of accounting periods	Amount of loss	Less than 1 million yen	Over than 1 million yen		
農林水産業 Agriculture, Forestry and Fishing	農業 Agriculture and Forestry	17,335	4,176	59,627	13,267	75,065	753	500	
	林業 Forestry	2,091	708	5,725	1,393	5,414	104	55	
	漁業、水産養殖 Fishing, Aquaculture	4,133	995	30,227	3,161	29,773	54	42	
	計 Subtotal	23,559	5,879	95,579	17,821	110,253	911	597	
鉱業 Mining industry	鉱業 Mining industry	4,306	1,324	849,075	3,013	59,526	27	24	
	建設業 Construction industry	総合建設 General construction	210,152	71,360	1,103,462	140,232	1,011,084	1,895	1,668
		職別土木建築工事 Civil engineering and construction by type	102,147	33,039	291,201	69,671	210,702	1,154	946
		設備工事 Equipment work	126,863	47,469	803,791	80,079	258,734	1,544	1,250
計 Subtotal	439,162	151,868	2,198,454	289,982	1,480,520	4,593	3,864		
製造業 Manufacturing industry	食料品 Food stuffs	45,383	12,990	975,735	32,752	297,977	899	670	
	繊維工業 Textile industries	35,747	8,173	331,707	27,897	192,297	604	487	
	木材、木製品 Timber, wooden product	12,269	3,212	76,548	9,158	71,033	171	143	
	家具、装備品 Furniture, Equipment	12,246	2,930	48,743	9,394	41,444	118	95	
	パルプ、紙、紙製品 Pulp, Paper, Paper product	8,409	2,897	171,148	5,566	66,666	62	45	
	印刷 Printing	30,917	8,244	255,478	22,912	106,719	296	218	
	化学工業 Chemical industry	10,995	4,804	3,001,686	6,280	179,916	110	106	
	石油製品 Timber, wooden product	758	344	85,859	416	18,848	8	12	
	石炭製品 Coal product	65	28	14,046	37	432	-	-	
	ゴム製品 Rubber product	3,283	1,378	247,730	1,921	15,066	27	23	
	皮革、皮革製品 Leather, Leather product	2,732	806	18,912	1,947	11,526	25	23	
	窯業、土石製品 Ceramic industry, Stone and clay product	15,120	4,464	469,718	10,773	138,393	202	118	
	鉄鋼 Iron and steel	6,879	3,242	1,022,022	3,677	29,087	51	45	
	非鉄金属 Non-ferrous metals	3,108	1,450	402,626	1,695	50,619	16	23	
	金属製品 Metal product	49,488	20,355	818,198	29,448	165,557	365	295	
	機械 Machinery	44,564	19,145	2,498,990	25,694	204,085	393	366	
	産業用電気機械器具 Industrial electrical machinery and apparatus	21,364	8,536	1,570,250	12,988	312,391	160	175	
	民生用電気機械器具 Household electric appliance	5,769	2,088	162,265	3,712	74,687	25	29	
	通信機械器具 Telecommunication equipment	4,219	1,510	191,880	2,747	188,982	35	34	
	輸送用機械器具 Transportation equipment	16,099	7,262	1,875,573	8,943	117,190	168	155	
理化学機械器具 Laboratory instrument	4,931	1,943	261,085	3,018	25,382	45	30		
光学機械器具 Optical instrument	3,081	1,040	283,079	2,070	78,751	21	19		
時計、時計部品 Clock, Clock parts	488	137	8,297	355	7,844	4	4		
その他 Others	42,588	13,889	1,399,951	29,013	204,772	673	532		
計 Subtotal	380,502	130,867	16,191,525	252,413	2,599,665	4,478	3,647		
情報通信業 Information and Communications	放送、通信 Broadcasting, Information	1,675	666	1,296,365	1,023	120,138	35	34	
	情報サービス Information service	54,787	18,805	827,886	36,431	357,423	3,252	1,900	
	新聞、出版 Newspaper, publishing	9,840	2,836	259,826	7,078	59,004	247	159	
	計 Subtotal	66,302	22,307	2,384,077	44,532	536,565	3,534	2,093	
運輸公益事業 Transportation and telecommunication industries in public interest	鉄道 Railway	316	106	808,392	215	53,407	-	-	
	道路旅客運送 Road passenger transport	8,451	2,337	61,635	6,140	64,917	55	84	
	道路貨物運送 Goods transport by road	50,288	18,741	482,687	31,779	264,930	457	346	
	水運 Transportation by water	4,629	1,802	843,302	2,869	32,630	29	30	
	倉庫 Warehousing	4,345	2,070	170,760	2,316	34,571	49	33	
	電気供給 Electricity supply	273	101	350,834	173	179,323	13	7	
	ガス、熱供給 Gas supply, Heat supply	601	310	145,179	296	10,935	5	3	
	その他の運輸、運輸附帯サービス、水道 Other transportation, Transportation-related service, Water supply	14,563	5,293	352,547	9,381	92,555	174	128	
計 Subtotal	83,466	30,760	3,215,336	53,169	733,268	782	631		

調査対象等：「(1)決算期別普通法人」と同じである。

Number of corporations by capital range										区 分 Type	
200万円 以上 Over 2 million yen	500万円 以上 Over 5 million yen	1,000万円 以上 Over 10 million yen	2,000万円 以上 Over 20 million yen	5,000万円 以上 Over 50 million yen	1億円 以上 Over 100 million yen	5億円 以上 Over 500 million yen	10億円 以上 Over 1 billion yen	50億円 以上 Over 5 billion yen	100億円 以上 Over 10 billion yen		
社 Number	社 Number	社 Number	社 Number	社 Number	社 Number	社 Number	社 Number	社 Number	社 Number	社 Number	
9,295	3,277	2,261	833	325	85	-	4	-	2	農 業 Agriculture and Forestry	農 林 水 産 業 Agriculture, Forestry and Fishing
1,025	291	420	123	39	31	3	-	-	-	林 業 Forestry	
1,871	979	793	276	87	25	2	1	1	2	漁 業、水産養殖 Fishing, Aquaculture	
12,191	4,547	3,474	1,232	451	141	5	5	1	4	計 Subtotal	
995	544	1,606	748	192	82	9	40	15	24	不 動 産 業 Rental estate business	建 設 業 Construction industry
73,849	34,503	55,805	36,537	4,741	945	51	97	29	32	総 合 建 設 General construction	
53,318	16,379	24,896	4,553	731	137	11	17	5	-	職別土木建築工事 Civil engineering and construction by type	
59,501	17,048	34,086	11,587	1,351	366	29	66	22	13	設 備 工 事 Equipment work	
186,668	67,930	114,787	52,677	6,823	1,448	91	180	56	45	計 Subtotal	
16,510	5,419	14,708	4,432	1,701	788	56	130	29	41	食 料 品 Food stuffs	製 業 Manufacturing industry
12,639	3,580	14,201	3,035	827	277	22	42	17	16	織 維 工 業 Textile industries	
4,013	1,815	4,529	1,205	279	97	4	11	1	1	木 材、木製品 Timber, wooden product	
5,474	1,982	3,649	675	193	45	4	7	3	1	家 具、装 備 品 Furniture, Equipment	
2,497	753	3,556	957	321	153	11	35	5	14	パルプ、紙、紙製品 Pulp, Paper, Paper product	
12,060	3,120	12,235	2,134	604	206	12	24	4	4	印 刷 Printing	
2,115	654	4,420	1,627	780	742	74	225	59	83	化 学 工 業 Chemical industry	
163	55	262	134	57	39	2	11	9	6	石 油 製 品 Timber, wooden product	
16	7	20	10	3	7	-	-	2	-	石 炭 製 品 Coal product	
1,097	339	1,275	309	108	68	12	15	3	7	ゴ ム 製 品 Rubber product	
999	285	1,096	232	57	11	-	3	1	-	皮 革、皮 革 製 品 Leather, Leather product	
4,307	1,969	5,170	2,206	725	316	24	56	14	13	窯 業、土 石 製 品 Ceramic industry, Stone and clay product	
2,353	804	2,441	662	253	181	17	37	16	19	鉄 鋼 Iron and steel	
888	321	1,091	383	159	136	19	51	10	11	非 鉄 金 属 Non-ferrous metals	
19,048	6,354	17,669	4,030	1,180	413	45	62	14	13	金 属 製 品 Metal product	
15,831	5,582	16,381	3,686	1,365	636	79	163	35	47	機 械 Machinery	
6,895	2,071	8,018	2,131	924	659	73	152	44	62	産 業 用 電 気 機 械 器 具 Industrial electrical machinery and apparatus	
1,664	559	2,416	650	262	105	12	29	6	12	民 生 用 電 気 機 械 器 具 Household electric appliance	
1,221	386	1,626	509	212	133	10	23	11	19	通 信 機 械 器 具 Telecommunication equipment	
6,238	2,020	4,872	1,419	589	406	38	107	41	46	輸 送 用 機 械 器 具 Transportation equipment	
1,544	426	1,948	546	208	133	14	23	11	3	理 化 学 機 械 器 具 Laboratory instrument	
1,214	367	981	257	114	80	7	11	7	3	光 学 機 械 器 具 Optical instrument	
176	56	172	46	17	7	-	4	1	1	時 計、時 計 部 品 Clock, Clock parts	
16,891	5,009	14,566	3,160	1,056	535	37	78	21	30	そ の 他 Others	
135,853	43,933	137,302	34,435	11,994	6,173	572	1,299	364	452	計 Subtotal	
282	42	306	181	135	349	83	176	19	33	放 送、通 信 Broadcasting, Information	情 報 通 信 業 Information and Communications industries in public interest
20,031	3,748	17,187	4,640	1,996	1,668	163	157	25	20	情 報 サ ー ビ ス Information service	
3,193	527	4,295	840	325	209	22	19	1	3	新 聞、出 版 Newspaper, publishing	
23,506	4,317	21,788	5,661	2,456	2,226	268	352	45	56	計 Subtotal	
7	6	33	46	45	90	13	29	8	39	鉄 道 Railway	運 輸 通 信 公 益 事 業 Transportation and telecommunication industries in public interest
2,125	1,124	2,986	1,424	486	133	6	24	3	1	道 路 旅 客 運 送 Road passenger transport	
12,919	9,083	19,184	6,655	1,263	310	21	37	3	10	道 路 貨 物 運 送 Goods transport by road	
1,060	577	1,738	749	213	171	19	36	1	6	水 運 Transportation by water	
1,194	318	1,544	620	301	210	24	34	11	7	倉 庫 Warehousing	
17	7	70	17	17	81	5	17	9	13	電 気 供 給 Electricity supply	
78	42	117	85	84	132	14	32	3	6	ガ ス、熱 供 給 Gas supply, Heat supply	
3,388	1,842	5,865	1,884	810	363	36	51	11	11	そ の 他 の 運 輸、 Transportation-related service, Water supply	
20,788	12,999	31,537	11,480	3,219	1,490	138	260	49	93	計 Subtotal	

Subject of survey, etc.:The subjects are the same as in "(1) Number of ordinary corporations by settlement term".

(2) 業種別の普通法人数 (その2)

Number of ordinary corporations by business type (Part 2)

区分 Type	法人数 Number of corporations	利益計上法人 Corporations in profit		欠損法人 Corporations in deficit		100万円未満 Less than 1 million yen	100万円以上 Over 1 million yen	
		事業年度数 Number of accounting periods	所得金額 Amount of income	事業年度数 Number of accounting periods	欠損金額 Amount of loss			
		社 Number	百万円 Million yen	社 Number	百万円 Million yen			
卸売業 Wholesale	飲食物品 Food and drink	46,475	14,477	443,691	32,371	238,005	510	371
	繊維品 Textile	22,016	6,196	328,053	16,010	184,157	171	179
	建築材料 Construction material	33,806	10,569	208,333	23,479	129,281	266	264
	家具、建具、じゅう器 Furniture, Fixtures, Utensil	7,811	2,212	91,252	5,657	33,782	87	67
	医薬品、化粧品 Medicament, Toilet articles	7,994	2,746	415,136	5,315	55,574	85	75
	機械器具 Machinery	50,318	20,865	1,430,795	29,840	249,841	463	367
	鉱物、金属材料 Metallic material	11,665	6,097	954,184	5,658	88,964	62	73
	貿易 Foreign trade	31,172	11,162	1,189,580	20,273	185,606	826	650
	その他 Others	58,461	22,783	1,080,485	36,102	269,401	564	467
	計 Subtotal	269,718	97,107	6,141,509	174,705	1,434,612	3,034	2,513
小売業 Retail	飲食物品 Food and drink	93,859	17,091	352,518	77,597	284,110	2,961	1,633
	繊維物 Textile	7,193	1,062	10,299	6,197	41,159	184	130
	衣服、身回り品 Clothes, Apparel	37,107	7,097	255,665	30,318	135,803	953	635
	家具、建具、じゅう器 Furniture, Fixtures, Utensil	36,922	8,372	288,651	28,807	112,582	727	474
	医薬品、化粧品 Medicament, Toilet articles	32,750	10,500	279,621	22,471	84,169	744	480
	各種商品小売 General merchandise	4,034	1,060	703,483	3,015	126,139	85	60
	趣味、娯楽用品 Hobby goods, Amusement goods	20,233	4,621	115,941	15,771	76,273	382	355
	その他 Others	131,555	38,658	649,544	93,849	399,857	2,589	1,918
	計 Subtotal	363,653	88,461	2,655,721	278,025	1,260,091	8,625	5,685
	金融保険業 Finance and insurance industry	銀行、信託 Bank, Trust	247	134	1,354,419	115	441,187	10
その他の金融 Other finance businesses		14,417	4,606	769,160	10,371	1,068,366	1,826	362
証券、商品取引 Securities transaction, commodity trade		5,351	1,308	934,727	4,142	261,055	327	143
保険、保険サービス Insurance, insurance-related service		26,720	8,489	1,853,475	18,411	126,282	958	618
計 Subtotal	46,735	14,537	4,911,781	33,039	1,896,891	3,121	1,126	
不動産業 Real estate business	不動産取引業 Real estate transactions	79,132	26,637	1,426,062	53,035	699,510	1,171	886
	不動産賃貸業、管理 Real estate leasing and management	198,432	71,467	1,941,454	128,321	714,350	4,668	2,916
	計 Subtotal	277,564	98,104	3,367,516	181,356	1,413,859	5,839	3,802
料理旅館業 Restaurant, Hotel business	料理、飲食店 Restaurant, Eating house	102,389	20,360	311,833	82,840	347,890	2,237	1,748
	旅館 Hotel	21,850	4,747	142,835	17,306	296,015	297	250
	計 Subtotal	124,239	25,107	454,668	100,146	643,905	2,534	1,998
医療業 Medical and health	病院、診療所 Hospital, clinic	37,459	21,017	740,694	16,616	178,519	958	393
	歯科 Dentist	7,993	2,867	22,567	5,162	16,143	236	105
	その他の医療保険業 Other medical and health	23,135	7,556	114,032	15,744	73,357	1,163	643
	計 Subtotal	68,587	31,440	877,293	37,522	268,019	2,357	1,141
サービス業 Service industry	教育、学習支援 Education, learning support	17,190	3,803	122,695	13,520	119,049	772	451
	洗濯、理美容、浴場 Laundries, barbers, beauty culture, bathhouses	41,142	9,620	83,825	31,807	101,284	975	630
	他對個人サービス Other personal service	36,086	11,274	265,195	25,086	154,465	1,808	1,043
	廃棄物処理 Waste disposal	17,641	9,170	210,978	8,559	75,545	275	231
	自動車修理 Automobile repair	36,603	10,188	62,344	26,595	61,606	352	267
	その他の修理 Other repair	14,430	5,593	131,757	8,930	23,200	236	172
	物品賃貸 Leasing	17,051	5,883	669,498	12,314	136,920	171	144
	広告 Advertising	29,963	9,120	387,507	21,039	114,989	992	680
	他對事業所サービス Other services for business offices	87,300	32,469	1,386,734	55,535	415,946	3,607	2,267
	映画 Movie	4,898	1,455	86,100	3,475	49,174	170	91
	娯楽 Amusement	30,709	8,205	624,057	22,801	815,913	645	437
	その他のサービス Other services	163,478	49,917	1,095,624	114,791	592,930	7,758	4,850
	計 Subtotal	496,491	156,697	5,126,313	344,452	2,661,020	17,761	11,263
その他の産業 Other businesses	3,085	978	29,622	2,161	27,875	956	119	
合計 Total	2,647,369	855,436	48,498,469	1,812,336	15,126,069	58,552	38,503	

資本金階級別法人数										区 分 Type		
Number of corporations by capital range												
200万円 以上 Over 2 million yen	500万円 以上 Over 5 million yen	1,000万 円以上 Over 10 million yen	2,000万 円以上 Over 20 million yen	5,000万 円以上 Over 50 million yen	1億円 以上 Over 100 million yen	5億円 以上 Over 500 million yen	10億円 以上 Over 1 billion yen	50億円 以上 Over 5 billion yen	100億円 以上 Over 10 billion yen			
社 Number	社 Number	社 Number	社 Number	社 Number	社 Number	社 Number	社 Number	社 Number	社 Number	社 Number		
14,260	5,073	18,947	5,054	1,529	618	36	63	9	5	飲 食 料 品	Food and drink	} 卸 売 業 Wholesale
5,631	1,553	10,917	2,522	699	275	21	42	4	2	織 維 品	Textile	
10,408	3,879	14,483	3,414	784	260	15	25	2	6	建 築 材 料	Construction material	
2,109	742	3,747	807	173	68	5	5	1	-	家具、建具、じゅう器	Furniture, Fixtures, Utensil	
2,534	639	3,568	645	255	138	13	28	7	7	医 薬 品、化 粧 品	Medicament, Toilet articles	
13,519	3,776	23,670	5,349	1,775	1,095	100	154	26	24	機 械 器 具	Machinery	
2,308	768	5,738	1,707	572	338	19	49	14	17	鉱 物、金 属 材 料	Metallic material	
9,620	2,991	12,259	3,073	1,173	477	28	56	12	7	貿 易	Foreign trade	
16,417	4,888	26,970	6,428	1,806	768	62	73	9	9	そ の 他	Others	
76,806	24,309	120,299	28,999	8,766	4,037	299	495	84	77	計	Subtotal	
51,895	13,181	19,844	3,128	856	298	20	34	6	3	飲 食 料 品	Food and drink	} 小 売 業 Retail
2,764	1,051	2,659	337	52	12	-	3	1	-	織 物	Textile	
17,669	4,964	10,788	1,611	329	112	8	28	6	4	衣 服、身 回 り 品	Clothes, Apparel	
16,776	4,992	11,941	1,511	330	125	5	25	4	12	家具、建具、じゅう器	Furniture, Fixtures, Utensil	
18,781	4,259	7,066	1,008	260	109	18	20	1	4	医 薬 品、化 粧 品	Medicament, Toilet articles	
1,346	449	1,216	348	202	197	12	63	22	34	各 種 商 品 小 売	General merchandise	
9,019	2,713	6,350	1,016	272	103	9	11	1	2	趣 味、娯 楽 用 品	Hobby goods, Amusement goods	
61,911	17,690	37,466	6,958	2,142	753	47	64	12	5	そ の 他	Others	
180,161	49,299	97,330	15,917	4,443	1,709	119	248	53	64	計	Subtotal	
39	7	13	7	2	10	2	12	23	119	銀 行、信 託	Bank, Trust	
3,864	1,122	3,678	1,177	664	754	283	475	77	135	そ の 他 の 金 融	Other finance businesses	
1,482	395	1,520	422	290	442	103	161	23	43	証 券、商 品 取 引	Securities transaction, commodity trade	
16,371	1,735	5,605	724	325	307	7	19	11	40	保 険、保 険 サ ー ビ ス	Insurance, insurance-related service	
21,756	3,259	10,816	2,330	1,281	1,513	395	667	134	337	計	Subtotal	
30,573	7,694	30,445	5,545	1,906	718	50	102	21	21	不 動 産 取 引 業	Real estate transactions	} 不 動 産 業 Real estate business
93,666	22,583	55,009	12,530	4,584	2,049	152	213	33	29	不 動 産 賃 貸 業、管 理	Real estate leasing and management	
124,239	30,277	85,454	18,075	6,490	2,767	202	315	54	50	計	Subtotal	
59,522	14,330	19,049	3,835	1,123	437	34	55	14	5	料 理、飲 食 店	Restaurant, Eating house	} 料 理 飲 食 業 Restaurant, Hotel business
8,670	3,017	6,083	1,986	941	475	35	80	11	5	旅 館	Hotel	
68,192	17,347	25,132	5,821	2,064	912	69	135	25	10	計	Subtotal	
3,200	8,319	13,630	8,178	1,915	807	45	13	1	-	病 院、診 療 所	Hospital, clinic	} 医 療 保 険 業 Medical and Hospital industry
679	2,560	3,100	1,216	89	8	-	-	-	-	歯 科	Dentist	
14,255	2,299	3,505	764	272	190	16	21	4	3	そ の 他 の 医 療 保 険 業	Other medical and health	
18,134	13,178	20,235	10,158	2,276	1,005	61	34	5	3	計	Subtotal	
8,499	1,776	4,166	1,020	339	140	9	13	3	2	教 育、学 習 支 援	Education, learning support	} サ ー ビ ス 業 Service industry
25,453	5,360	7,117	1,173	324	98	4	7	1	-	洗 濯、理 美 容、浴 場	Laundries, barbers, beauty culture, bathhouses	
18,731	3,691	7,762	1,978	686	322	30	28	3	4	他 対 個 人 サ ー ビ ス	Other personal service	
7,893	2,221	5,126	1,313	404	150	6	21	1	-	廃 棄 物 処 理	Waste disposal	
19,641	5,612	9,277	1,215	198	41	-	-	-	-	自 動 車 修 理	Automobile repair	
7,527	1,547	4,028	670	176	63	3	6	1	1	そ の 他 の 修 理	Other repair	
7,184	1,992	5,223	1,466	502	264	23	54	12	16	物 品 賃 貸	Leasing	
12,418	2,071	11,327	1,664	512	263	10	21	1	4	広 告	Advertising	
35,503	7,285	28,620	6,064	2,168	1,458	124	154	18	32	他 対 事 業 所 サ ー ビ ス	Other services for business offices	
1,926	333	1,782	315	138	106	8	24	2	3	映 画	Movie	
11,119	3,254	9,803	2,948	1,457	881	59	79	10	17	娯 楽	Amusement	
73,961	14,303	49,908	8,410	2,690	1,329	110	115	17	27	そ の 他 の サ ー ビ ス	Other services	
229,855	49,445	144,139	28,236	9,594	5,115	386	522	69	106	計	Subtotal	
893	211	474	183	108	72	20	39	1	9	そ の 他 の 産 業	Other businesses	
1,100,037	321,595	814,373	215,952	60,157	28,690	2,634	4,591	955	1,330	合 計	Total	

(3) 都道府県別の普通法人数

Number of ordinary corporations by prefectures

国税局・都道府県 Regional Taxation Bureau / Prefecture		区分 Type	法人数 Number of corporations	利益計上法人 Corporations in profit		欠損法人 Corporations in deficit		資	
				事業年度数 Number of accounting periods	所得金額 Amount of income	事業年度数 Number of accounting periods	欠損金額 Amount of loss	100万円未満 Less than 1 million yen	100万円以上 Over than 1 million yen
札幌 Sapporo	北海道 Hokkaido		111,517	33,348	592,619	78,791	441,583	2,473	1,516
仙台 Sendai	青森 Aomori		19,722	6,868	85,549	12,990	74,918	265	194
	岩手 Iwate		17,770	5,645	103,961	12,277	71,237	325	203
	宮城 Miyagi		39,063	12,314	293,658	27,055	162,070	806	535
	秋田 Akita		16,042	5,506	80,783	10,631	57,121	424	316
	山形 Yamagata		18,735	6,188	111,544	12,692	60,523	262	158
	福島 Fukushima		37,248	11,307	195,650	26,207	109,966	668	452
	計 Total		148,580	47,828	871,145	101,852	535,835	2,750	1,858
関東信越 Kanto Shinetsu	茨城 Ibaraki		46,029	14,882	360,951	31,422	180,443	787	542
	栃木 Tochigi		39,861	11,716	204,171	28,416	203,503	584	411
	群馬 Gunma		40,872	11,436	450,912	29,713	140,091	588	429
	埼玉 Saitama		126,127	42,105	811,874	84,799	359,379	2,760	1,758
	新潟 Niigata		42,079	14,786	371,289	27,590	136,571	604	454
	長野 Nagano		43,707	11,012	343,493	33,014	194,332	877	484
	計 Total		338,675	105,937	2,542,690	234,954	1,214,318	6,200	4,078
東京 Tokyo	千葉 Chiba		99,088	31,536	710,219	68,092	348,698	2,300	1,535
	東京 Tokyo		534,752	172,528	23,697,823	368,040	5,815,069	16,881	9,141
	神奈川 Kanagawa		171,673	50,445	1,571,932	122,347	609,904	4,442	2,712
	山梨 Yamanashi		16,204	5,086	246,179	11,227	60,515	207	151
	計 Total		821,717	259,595	26,226,153	569,706	6,834,186	23,830	13,539
金沢 Kanazawa	富山 Toyama		19,784	7,038	200,533	12,883	95,318	218	175
	石川 Ishikawa		23,722	7,337	228,724	16,548	87,951	294	258
	福井 Fukui		17,339	5,662	136,379	11,838	54,109	194	168
	計 Total		60,845	20,037	565,636	41,269	237,378	706	601
名古屋 Nagoya	岐阜 Gifu		40,132	12,878	394,944	27,559	185,544	835	609
	静岡 Shizuoka		73,005	23,488	862,476	50,115	306,506	1,060	863
	愛知 Aichi		152,309	51,723	3,422,531	101,894	625,183	4,377	3,041
	三重 Mie		28,752	10,073	248,440	18,920	87,557	504	368
	計 Total		294,198	98,162	4,928,391	198,488	1,204,791	6,776	4,881
大阪 Osaka	滋賀 Shiga		18,759	6,238	274,810	12,654	120,582	295	248
	京都 Kyoto		52,774	16,288	1,012,407	36,878	410,478	916	699
	大阪 Osaka		218,900	78,584	5,871,554	141,736	1,635,682	3,722	2,957
	兵庫 Hyogo		92,505	30,712	1,134,495	62,345	380,734	1,840	1,375
	奈良 Nara		17,584	5,839	143,452	11,854	69,625	345	223
	和歌山 Wakayama		15,205	4,785	126,611	10,527	80,387	219	160
	計 Total		415,727	142,446	8,563,329	275,994	2,697,488	7,337	5,662
広島 Hiroshima	鳥取 Tottori		9,626	2,948	44,069	6,739	40,587	139	101
	島根 Shimane		11,637	3,381	72,614	8,373	40,568	190	102
	岡山 Okayama		37,621	11,570	362,826	26,323	138,792	551	422
	広島 Hiroshima		59,351	18,226	775,181	41,528	209,492	833	590
	山口 Yamaguchi		22,661	7,452	309,717	15,348	84,776	297	222
	計 Total		140,896	43,577	1,564,407	98,311	514,214	2,010	1,437
高松 Takamatsu	徳島 Tokushima		16,173	3,804	127,306	12,470	52,495	197	135
	香川 Kagawa		22,155	6,217	189,644	16,110	81,525	303	210
	愛媛 Ehime		27,523	7,777	293,642	19,956	126,041	401	322
	高知 Kochi		12,096	3,515	55,596	8,675	50,111	196	164
	計 Total		77,947	21,313	666,188	57,211	310,171	1,097	831
福岡 Fukuoka	福岡 Fukuoka		86,933	32,148	1,040,694	55,410	420,914	1,869	1,406
	佐賀 Saga		11,063	3,885	90,873	7,253	61,481	183	152
	長崎 Nagasaki		20,589	6,815	132,393	13,937	202,438	473	311
	計 Total		118,585	42,848	1,263,961	76,600	684,833	2,525	1,869
熊本 Kumamoto	熊本 Kumamoto		31,868	10,386	159,430	21,681	120,897	990	774
	大分 Oita		21,915	6,595	138,203	15,462	86,041	459	343
	宮崎 Miyazaki		18,508	6,661	101,993	11,967	72,968	468	341
	鹿児島 Kagoshima		28,502	9,829	166,979	18,909	91,913	559	422
	計 Total		100,793	33,471	566,605	68,019	371,819	2,476	1,880
沖縄 Okinawa	沖縄 Okinawa		17,889	6,874	147,347	11,141	79,453	372	351
全 国	計 Grand Total		2,647,369	855,436	48,498,469	1,812,336	15,126,069	58,552	38,503

この表は、(1)の表を都道府県別に示したものである。

Note: This table shows contents of "Table 1" by prefectures.

Number of corporations by capital range										Regional Taxation Bureau /Prefecture		
本 金 階 級 別 法 人 数										区 分		
200万円以上 Over than 2 million yen	500万円以上 Over than 5 million yen	1,000万円以上 Over than 10 million yen	2,000万円以上 Over than 20 million yen	5,000万円以上 Over than 50 million yen	1億円以上 Over than 100 million yen	5億円以上 Over than 500 million yen	10億円以上 Over than 1 billion yen	50億円以上 Over than 5 billion yen	100億円以上 Over than 10 billion yen	国税局・都道府県 Regional Taxation Bureau /Prefecture		
社 Number	社 Number	社 Number	社 Number	社 Number	社 Number	社 Number	社 Number	社 Number	社 Number			
48,306	15,233	31,140	9,670	2,192	817	59	83	14	14	北海道	Hokkaido	札幌 Sapporo
8,254	3,616	4,825	1,940	428	172	14	11	-	3	青森	Aomori	仙台 Sendai
7,345	3,404	4,067	1,763	466	165	11	18	2	1	岩手	Iwate	
17,033	5,545	10,744	3,101	865	351	26	43	9	5	宮城	Miyagi	
6,748	2,467	4,083	1,485	356	145	3	12	-	3	秋田	Akita	
6,886	3,297	5,229	2,168	529	172	7	19	2	6	山形	Yamagata	
17,596	6,352	8,472	2,829	601	243	6	19	2	8	福島	Fukushima	
63,862	24,681	37,420	13,286	3,245	1,248	67	122	15	26	計	Total	
19,985	7,397	12,839	3,328	772	305	24	37	6	7	茨城	Ibaraki	
19,459	6,433	9,457	2,629	609	229	20	21	5	4	栃木	Tochigi	
18,829	5,826	11,366	2,777	740	260	19	25	5	8	群馬	Gunma	
62,174	16,540	33,482	6,771	1,787	707	52	66	15	15	埼玉	Saitama	
16,822	6,581	11,709	4,382	1,089	346	33	45	7	7	新潟	Niigata	
19,314	6,889	11,057	3,677	1,002	333	20	43	5	6	長野	Nagano	
156,583	49,666	89,910	23,564	5,999	2,180	168	237	43	47	計	Total	
49,062	12,711	25,755	5,596	1,397	596	43	59	12	22	千葉	Chiba	東京 Tokyo
201,463	44,513	185,386	43,166	16,900	12,209	1,328	2,448	518	799	東京	Tokyo	
84,046	20,406	45,193	10,289	2,797	1,392	99	200	59	38	神奈川	Kanagawa	
6,758	2,549	4,738	1,398	274	104	13	8	2	2	山梨	Yamanashi	
341,329	80,179	261,072	60,449	21,368	14,301	1,483	2,715	591	861	計	Total	
6,778	2,913	6,286	2,391	711	240	19	36	7	10	富山	Toyama	金沢 Kanazawa
8,589	3,236	7,979	2,494	600	214	15	36	3	4	石川	Ishikawa	
6,231	2,248	6,143	1,831	377	112	13	18	2	2	福井	Fukui	
21,598	8,397	20,408	6,716	1,688	566	47	90	12	16	計	Subtotal	
15,631	5,256	13,257	3,432	793	253	25	32	2	7	岐阜	Gifu	名古屋 Nagoya
31,505	11,033	21,599	5,034	1,243	516	44	85	12	11	静岡	Shizuoka	
60,670	17,761	49,542	11,772	3,310	1,403	114	215	49	55	愛知	Aichi	
12,227	4,355	8,084	2,380	576	208	12	31	3	4	三重	Mie	
120,033	38,405	92,482	22,618	5,922	2,380	195	363	66	77	計	Total	
6,871	2,373	6,130	2,145	497	173	8	11	2	6	滋賀	Shiga	大阪 Osaka
18,261	4,955	20,730	5,300	1,325	465	39	49	15	20	京都	Kyoto	
68,885	16,759	96,214	20,671	6,356	2,457	236	412	99	132	大阪	Osaka	
33,808	9,271	34,143	8,848	2,245	716	85	111	32	31	兵庫	Hyogo	
5,946	1,491	7,159	1,929	386	84	5	11	1	4	奈良	Nara	
5,763	1,648	5,519	1,487	300	86	7	10	1	5	和歌山	Wakayama	
139,534	36,497	169,895	40,380	11,109	3,981	380	604	150	198	計	Total	
4,340	1,849	1,950	955	189	93	2	6	1	1	鳥取	Tottori	
4,973	2,543	2,159	1,284	284	94	3	2	2	1	島根	Shimane	
16,679	5,280	10,355	3,351	676	250	19	31	1	6	岡山	Okayama	
27,137	7,461	16,968	4,772	1,125	356	23	63	9	14	広島	Hiroshima	
10,047	3,630	5,766	2,031	459	159	19	20	3	8	山口	Yamaguchi	
63,176	20,763	37,198	12,393	2,733	952	66	122	16	30	計	Total	
7,381	3,043	3,672	1,350	293	84	7	6	2	3	徳島	Tokushima	高松 Takamatsu
10,608	3,043	5,649	1,753	386	168	7	19	5	4	香川	Kagawa	
12,434	4,165	7,086	2,442	475	156	10	21	4	7	愛媛	Ehime	
5,395	2,052	2,679	1,288	212	89	7	11	1	2	高知	Kochi	
35,818	12,303	19,086	6,833	1,366	497	31	57	12	16	計	Total	
38,125	10,748	24,678	7,262	1,873	764	61	100	19	28	福岡	Fukuoka	福岡 Fukuoka
5,011	1,771	2,688	937	228	77	4	10	1	1	佐賀	Saga	
9,596	3,319	4,647	1,702	371	137	13	12	2	6	長崎	Nagasaki	
52,732	15,838	32,013	9,901	2,472	978	78	122	22	35	計	Total	
15,432	5,029	6,550	2,308	566	183	12	20	2	2	熊本	Kumamoto	熊本 Kumamoto
11,313	3,317	4,310	1,612	401	127	13	15	3	2	大分	Oita	
9,120	2,997	3,795	1,391	285	90	8	9	2	2	宮崎	Miyazaki	
14,615	4,836	5,414	2,017	444	166	13	10	4	2	鹿児島	Kagoshima	
50,480	16,179	20,069	7,328	1,696	566	46	54	11	8	計	Total	
6,586	3,454	3,680	2,814	367	224	14	22	3	2	沖縄	Okinawa	沖縄 Okinawa
1,100,037	321,595	814,373	215,952	60,157	28,690	2,634	4,591	955	1,330	全 国 計	Grand Total	

(4) 所得階級・業種別の普通法人数 (その1)

Number of ordinary corporations by income value rank and industry type(Part 1)

区 分 Type			所 得 階 級 別 普 通 法 Number of corporations by									
			100万円 未満 Less than 1 million yen	100万円 以上 Over 1 million yen	200万円 以上 Over 2 million yen	500万円 以上 Over 5 million yen	1,000万円 以上 Over 10 million yen	2,000万円 以上 Over 20 million yen	3,000万円 以上 Over 30 million yen	4,000万円 以上 Over 40 million yen	5,000万円 以上 Over 50 million yen	1億円 以上 Over 100 million yen
			社 Number	社 Number	社 Number	社 Number	社 Number	社 Number	社 Number	社 Number	社 Number	
農 林 水 産 業 Agriculture, Forestry and Fishing	農 業 Agriculture	農業	1,694	545	762	458	314	123	75	40	87	34
		林業	298	82	135	87	53	21	7	3	13	4
		漁業、水産養殖	199	90	169	152	155	61	46	25	55	18
		計	2,191	717	1,066	697	522	205	128	68	155	56
鉱 業 Mining		314	116	230	166	153	80	55	35	59	36	
	建 設 業 Construction Industry	総合建設	29,192	9,013	14,662	7,965	4,774	1,806	948	583	1,242	567
		職別土木建築工事	12,765	4,284	7,081	4,067	2,427	860	434	255	486	201
		設備工事	16,559	6,098	10,424	6,189	3,719	1,452	804	454	878	390
	計	58,516	19,395	32,167	18,221	10,920	4,118	2,186	1,292	2,606	1,158	
製 造 業 Manufacturing Industry	食 料 品 織 維 工 業 木 材 、 木 製 品 家 具 、 装 備 品 パ ル プ 、 紙 、 紙 製 品 印 刷 化 学 工 業 石 油 製 品 石 炭 製 品 ゴ ム 製 品 皮 革 、 皮 革 製 品 窯 業 、 土 石 製 品 鉄 鋼 非 鉄 金 属 金 属 製 品 機 械 産 業 用 電 気 機 械 器 具 民 生 用 電 気 機 械 器 具 通 信 機 械 器 具 輸 送 用 機 械 器 具 理 化 学 機 械 器 具 光 学 機 械 器 具 時 計 、 時 計 部 品 そ の 他 計	食品	3,785	1,205	2,161	1,570	1,298	582	421	269	674	425
		繊維工業	2,872	972	1,444	929	641	324	196	116	306	156
		木材、木製品	1,052	353	638	401	286	140	80	58	86	67
		家具、装備品	1,175	380	548	296	225	95	49	30	62	34
		パルプ、紙、紙製品	687	277	489	392	334	153	95	65	145	115
		印刷	2,753	847	1,534	949	769	325	214	139	336	197
		化学工業	822	320	603	490	504	258	200	144	386	310
		石油製品	64	22	52	33	45	13	15	8	25	17
		石炭製品	7	1	5	3	4	-	1	-	-	1
		ゴム製品	296	129	244	156	148	73	56	36	89	59
		皮革、皮革製品	280	86	140	86	72	34	22	20	28	18
		窯業、土石製品	1,033	373	775	598	562	258	164	110	270	143
		鉄鋼	592	297	497	406	389	173	126	84	238	153
		非鉄金属	234	97	221	172	144	79	73	46	104	88
		金属製品	4,056	1,940	3,849	2,918	2,526	1,236	776	494	1,161	658
		機械	3,990	1,769	3,458	2,662	2,198	1,122	627	476	1,111	737
			産業用電気機械器具	1,783	749	1,346	1,068	1,003	461	338	229	564
	民生用電気機械器具	408	172	363	257	230	127	95	60	132	107	
	通信機械器具	324	111	245	184	175	78	64	37	107	81	
	輸送用機械器具	1,216	632	1,165	983	835	419	294	187	512	354	
	理化学機械器具	429	160	336	219	209	94	74	63	126	98	
	光学機械器具	215	107	165	125	116	66	29	29	55	44	
	時計、時計部品	22	18	25	11	18	9	8	3	8	7	
	その他	4,059	1,442	2,552	1,761	1,377	602	383	268	601	363	
	計	32,154	12,459	22,855	16,669	14,108	6,721	4,400	2,971	7,126	4,585	
運 輸 公 益 事 業 Transportation and public utilities	鉄 道 道 路 旅 客 運 送 道 路 貨 物 運 送 水 倉 電 気 供 給 ガ ス 、 熱 供 給 そ の 他 の 運 輸 、 運 輸 附 帯 サ ー ビ ス 、 水 道 計	鉄道	3	4	6	8	10	4	8	8	10	7
		道路旅客運送	706	271	381	274	272	127	60	37	95	60
		道路貨物運送	5,697	2,125	3,388	2,467	1,878	877	539	355	729	356
		水倉運送	266	140	270	268	258	99	79	40	125	95
		倉庫	420	206	316	265	212	126	79	57	156	90
		電気供給	12	6	5	4	13	4	5	5	10	12
		ガス、熱供給	50	22	40	12	28	12	13	5	24	34
		その他の運輸、運輸附帯サービス、水道	1,480	495	804	627	524	315	160	130	276	209
	計	8,634	3,269	5,210	3,925	3,195	1,564	943	637	1,425	863	
情 報 通 信 業 Information and Communications	放 送 、 通 信 情 報 サ ー ビ ス 新 聞 、 出 版 計	放送、通信	88	41	74	43	52	18	18	19	51	63
		情報サービス	6,984	2,106	2,990	2,054	1,416	654	423	306	681	492
		新聞、出版	891	303	418	317	235	115	80	54	152	79
		計	7,963	2,450	3,482	2,414	1,703	787	521	379	884	634

この表は、「(1)決算期別普通法人数」のうち利益計上法人について、所得階級別に示したものである。

なお、年2期以上事業年度を有する法人については、1期でも利益の事業年度がある場合には、利益計上法人として分類した。

(注) この表は、新たに業種分類を見直した上で再集計を行ったため、「(2)業種別普通法人数」の内訳とは一致しない。

人数 (利益計上法人) income rank (profit-listing corporations)										区分 Type	
2億円 以上 Over 200 million yen	5億円 以上 Over 500 million yen	10億円 以上 Over 1 billion yen	20億円 以上 Over 2 billion yen	50億円 以上 Over 5 billion yen	100億円 以上 Over 10 billion yen	200億円 以上 Over 20 billion yen	500億円 以上 Over 50 billion yen	1,000億円 以上 Over 100 billion yen	合計 total		
社 Number	社 Number	社 Number	社 Number	社 Number	社 Number	社 Number	社 Number	社 Number	社 Number		
20	10	3	1	1	-	-	-	-	4,167	農 業	Agriculture
3	1	-	-	-	-	-	-	-	707	林 業	Forestry
15	4	4	1	-	-	-	-	-	994	漁業、水産養殖	Fisheries, aquaculture
38	15	7	2	1	-	-	-	-	5,868	計	Subtotal
23	9	8	10	8	8	7	2	2	1,321	鉱 業	Mining
347	81	38	30	5	4	2	3	-	71,262	総合建設	General construction
103	20	11	3	1	-	-	-	-	32,998	職別土木建築工事	Civil engineering and construction by type
242	95	46	26	9	2	3	-	-	47,390	設備工事	Equipment work
692	196	95	59	15	6	5	3	-	151,650	計	Subtotal
317	118	56	51	11	5	3	2	-	12,953	食 料 品	Food stuffs
112	42	27	12	7	2	1	-	-	8,159	織 維 工 業	Textile
27	9	7	2	-	1	-	-	-	3,207	木 材、木 製 品	Lumber, wood products
22	7	2	1	1	-	-	-	-	2,927	家 具、装 備 品	Furniture, furnishing
77	31	19	8	5	-	-	-	-	2,892	パルプ、紙、紙製品	Pulp, paper, processed paper products
97	35	18	7	2	1	1	-	-	8,224	印 刷	Printing
300	165	105	95	34	21	20	7	2	4,786	化 学 工 業	Chemical industry
21	13	5	7	3	1	-	-	-	344	石 油 製 品	Petroleum products
2	2	1	-	-	1	-	-	-	28	石 炭 製 品	Coal products
45	20	13	9	1	-	1	-	1	1,376	ゴ ム 製 品	Rubber products
11	3	2	1	-	-	-	-	-	803	皮 革、皮 革 製 品	Leather, leather products
96	38	13	11	7	3	1	2	-	4,457	窯 業、土 石 製 品	Ceramics, earthenware
126	64	42	21	12	5	4	-	2	3,231	鉄 鋼	Iron and steel
86	45	31	13	3	6	1	1	-	1,444	非 鉄 金 属	Non-ferrous metals
450	131	84	30	5	1	-	-	-	20,315	金 属 製 品	Metal products
523	200	108	69	26	17	10	2	2	19,107	機 械	Machinery
303	126	91	48	26	13	4	2	2	8,509	産業用電気機械器具	Industrial electric machinery and apparatuses
78	28	16	6	3	1	-	-	-	2,083	民生用電気機械器具	Consumer use electric machinery and apparatuses
55	26	7	10	-	2	2	-	-	1,508	通 信 機 械 器 具	Telecommunication equipment and apparatuses
296	148	88	56	24	15	13	4	1	7,242	輸 送 用 機 械 器 具	Transportation machinery and apparatuses
64	30	14	16	7	1	-	1	-	1,941	理 化 学 機 械 器 具	Physics and chemistry machinery and apparatuses
38	24	11	8	3	2	-	2	-	1,039	光 学 機 械 器 具	Optical machinery and apparatuses
3	3	2	-	-	-	-	-	-	137	時 計、時 計 部 品	Watch and parts
242	91	57	38	15	2	6	1	2	13,862	そ の 他	Others
3,391	1,399	819	519	195	100	67	24	12	130,574	計	Subtotal
11	5	5	6	2	3	1	2	3	106	鉄 道	Railway
30	13	8	1	-	-	-	-	-	2,335	道 路 旅 客 運 送	Road passenger transport
194	68	21	17	4	1	1	-	-	18,717	道 路 貨 物 運 送	Road cargo transport
68	44	23	11	5	2	3	2	2	1,800	水 運	Transport by water
77	31	21	3	1	1	1	-	-	2,062	倉 庫	Warehousing
10	6	1	-	2	2	2	1	1	101	電 気 供 給	Electricity supply
38	18	6	3	-	-	3	-	-	308	ガ ス、熱 供 給	Gas, heat supply
157	56	24	15	6	3	1	-	-	5,282	そ の 他 の 運 輸、 運 輸 附 帯 サービス、水道	Other transport-related service Water service
585	241	109	56	20	12	12	5	6	30,711	計	Subtotal
96	54	19	13	2	7	3	2	3	666	放 送、通 信	Broadcasting, Information
365	154	63	39	10	4	2	-	-	18,743	情 報 サービス	Information service
95	50	26	11	4	1	1	-	-	2,832	新 聞、出 版	Newspaper, publishing
556	258	108	63	16	12	6	2	3	22,241	計	Subtotal

This table expresses the breakdown by income value ranking for profit-listing corporations in “(1) Number of ordinary corporations by industrial type.”

Corporations with two or more business terms in one year are categorized as profit-listing corporations as long as they have at least one profitable business term.

Note: Because this table has been recomputed after revisions for the new industrial types, the breakdown for “(1) Number of ordinary corporations by industrial types” does not correspond.

(4) 所得階級・業種別の普通法人数 (その2)

Number of ordinary corporations by income value rank and industry type(Part 2)

区分 Type		所得階級別普通法 Number of corporations by									
		100万円未満 Less than 1 million yen	100万円以上 Over 1 million yen	200万円以上 Over 2 million yen	500万円以上 Over 5 million yen	1,000万円以上 Over 10 million yen	2,000万円以上 Over 20 million yen	3,000万円以上 Over 30 million yen	4,000万円以上 Over 40 million yen	5,000万円以上 Over 50 million yen	1億円以上 Over 100 million yen
卸売業 Wholesale	飲食料品	4,034	1,464	2,668	1,965	1,547	762	415	280	652	335
	繊維品	1,991	635	1,057	683	610	287	156	125	277	155
	建築材料	3,205	1,172	2,022	1,411	1,059	502	252	179	380	228
	家具、建具、じゅう器	740	220	423	253	198	100	57	25	82	61
	医薬品、化粧品	629	265	446	351	310	154	69	58	146	121
	機械器具	4,875	1,960	3,431	2,686	2,274	1,069	754	512	1,239	880
	鉱物、金属材料	889	438	866	796	681	439	314	209	505	385
	貿易	3,636	1,148	1,708	1,227	1,071	470	328	228	527	368
	その他	5,502	2,155	3,833	2,871	2,449	1,302	811	583	1,389	915
	計	25,501	9,457	16,454	12,243	10,199	5,085	3,156	2,199	5,197	3,448
小売業 Retail	飲食料品	7,860	2,242	2,965	1,674	926	369	196	146	289	179
	織物	575	123	161	93	52	17	13	7	10	2
	衣服、身回り品	3,463	837	1,109	617	435	155	96	51	128	73
	家具、建具、じゅう器	3,803	1,124	1,462	817	500	196	105	55	154	68
	医薬品、化粧品	2,622	1,163	2,360	1,759	1,215	451	225	159	237	111
	各種商品小売	335	83	145	96	60	36	30	15	47	54
	趣味、娯楽用品	2,118	536	785	477	274	121	55	36	86	54
	その他	14,597	4,748	7,523	4,595	2,976	1,177	707	411	868	478
計	35,373	10,856	16,510	10,128	6,438	2,522	1,427	880	1,819	1,019	
金融保険業 Finance and Insurance	銀行、信託	20	4	2	1	2	1	3	2	5	7
	その他の金融	1,831	438	496	372	288	140	94	71	180	146
	証券、商品取引	406	123	157	98	93	47	38	29	63	58
	保険、保険サービス	4,147	1,103	1,387	708	434	153	122	58	155	85
計	6,404	1,668	2,042	1,179	817	341	257	160	403	296	
不動産業 Rental estate business	不動産取引業	8,832	2,997	4,993	3,308	2,426	1,025	640	386	853	461
	不動産賃貸業、管理業	24,764	9,095	13,283	9,219	6,374	2,477	1,378	864	1,836	957
計	33,596	12,092	18,276	12,527	8,800	3,502	2,018	1,250	2,689	1,418	
料旅館飲食業 Restaurant, Hotel business	料理、飲食店	9,073	2,583	3,656	2,036	1,338	461	270	185	358	168
	旅館	1,356	488	816	655	515	232	142	83	220	116
計	10,429	3,071	4,472	2,691	1,853	693	412	268	578	284	
医療保健業 Medical and Health	病院、診療所	1,868	1,320	3,186	3,593	3,805	1,958	1,119	776	1,714	975
	歯	723	386	685	508	312	114	51	23	46	10
	その他の医療保健業	2,572	972	1,612	1,083	614	231	121	64	147	60
	計	5,163	2,678	5,483	5,184	4,731	2,303	1,291	863	1,907	1,045
サービス業 Service Industry	教育、学習支援	1,456	450	575	395	324	152	85	57	144	65
	洗濯、理美容、浴場	4,299	1,190	1,817	1,028	603	224	118	54	149	66
	他對個人サービス	3,856	1,389	2,056	1,419	999	424	256	190	313	164
	廃棄物処理	2,307	921	1,705	1,366	1,079	514	300	172	420	208
	自動車整備	4,295	1,491	2,193	1,143	590	180	93	50	89	29
	その他の修理	1,689	723	1,115	768	530	220	114	96	154	76
	物品賃貸	1,904	597	884	662	487	232	170	96	265	186
	広告	3,357	1,057	1,566	1,026	806	323	196	136	306	140
	對事業サービス	11,041	3,661	5,655	3,822	2,790	1,334	797	519	1,170	710
	映画	470	139	237	179	139	56	45	23	60	48
	娯楽	1,881	723	1,225	947	867	479	316	233	605	401
	その他のサービス	20,568	5,994	8,935	5,471	3,583	1,455	857	581	1,108	597
	計	57,123	18,335	27,963	18,226	12,797	5,593	3,347	2,207	4,783	2,690
	その他の産業	443	85	131	109	69	26	13	19	23	26
合計	283,804	96,648	156,341	104,379	76,305	33,540	20,154	13,228	29,654	17,558	
所得金額計(単位:百万円)	106,927	140,793	520,280	757,264	1,095,507	835,010	704,779	598,725	2,102,351	2,485,766	

人数 (利益計上法人) income rank (profit-listing corporations)										区分 Type	
2億円 以上 Over 200 million yen	5億円 以上 Over 500 million yen	10億円 以上 Over 1 billion yen	20億円 以上 Over 2 billion yen	50億円 以上 Over 5 billion yen	100億円 以上 Over 10 billion yen	200億円 以上 Over 2 billion yen	500億円 以上 Over 5 billion yen	1,000億円 以上 Over 10 billion yen	合計 total		
社 Number	社 Number	社 Number	社 Number	社 Number	社 Number	社 Number	社 Number	社 Number	社 Number		
207	58	25	13	10	1	-	-	-	14,436	飲 食 料 品	Foodstuffs and beverages
121	37	27	12	7	1	1	-	-	6,182	織 維 品	Textile
106	24	12	6	1	-	-	-	-	10,559	建 築 材 料	Materials of construction
38	7	1	2	-	1	1	-	-	2,209	家具、建具、じゅう器	Furniture, fitting, fixtures
97	36	26	14	8	1	3	1	-	2,735	医 薬 品、化 粧 品	Medical supplies, cosmetics
659	252	124	57	20	10	3	-	-	20,805	機 械 器 具	General machinery
294	132	65	39	7	3	6	1	1	6,070	鉱 物、金 属 材 料	Mineral, metal material
232	93	42	33	6	1	5	-	2	11,125	貿 易	Trade
602	190	93	29	14	4	-	-	-	22,742	そ の 他	Others
2,356	829	415	205	73	22	19	2	3	96,863	計	Subtotal
121	34	31	14	3	3	1	-	-	17,053	飲 食 料 品	Foodstuffs and beverages
2	2	1	1	-	-	-	-	-	1,059	織 物	Fabric
57	26	12	11	5	2	-	1	-	7,078	衣 服、身 回 り 品	Clothing, and accessories
37	12	10	6	4	3	2	1	-	8,359	家具、建具、じゅう器	Furniture, fitting, fixtures
98	23	19	12	7	1	-	-	-	10,462	医 薬 品、化 粧 品	Medical supplies, cosmetics
54	32	22	18	16	8	4	1	1	1,057	各 種 商 品 小 売	General merchandise
41	15	6	2	2	-	1	-	-	4,609	趣 味、娯 楽 用 品	Hobby, amusement supplies
339	95	43	21	5	1	-	-	-	38,584	そ の 他	Others
749	239	144	85	42	18	8	3	1	88,261	計	Subtotal
3	6	9	18	11	15	19	2	3	133	銀 行、信 託	Bank, trust
162	85	56	51	10	10	4	1	-	4,435	そ の 他 の 金 融	Other financial business
64	26	31	32	14	10	3	1	1	1,294	証 券、商 品 取 引	Stock, commodity transaction
53	19	9	5	2	3	7	1	6	8,457	保 険、保 険 サ ー ビ ス	Insurance, insurance service
282	136	105	106	37	38	33	5	10	14,319	計	Subtotal
347	148	69	55	21	11	7	2	-	26,581	不 動 産 取 引 業	Real estate transactions
637	193	115	64	27	3	7	1	1	71,295	不 動 産 賃 貸 業、管 理 業	Real estate leasing and management
984	341	184	119	48	14	14	3	1	97,876	計	Subtotal
108	37	24	18	3	1	-	-	-	20,319	料 理、飲 食 店	Food, restaurant
69	21	10	5	2	-	-	-	-	4,730	旅 館	Hotel
177	58	34	23	5	1	-	-	-	25,049	計	Subtotal
561	100	20	5	-	-	-	-	-	21,000	病 院、診 療 所	Hospital, clinic
4	-	-	-	-	-	-	-	-	2,862	歯 科	Dentist
36	23	3	8	1	-	-	-	-	7,547	そ の 他 の 医 療 保 健 業	Other medical and health
601	123	23	13	1	-	-	-	-	31,409	計	Subtotal
49	16	10	7	-	-	1	-	-	3,786	教 育、学 習 支 援	Education, learning support
34	9	7	1	-	-	-	-	-	9,599	洗 濯、理 美 容、浴 場	Laundries, barbers, beauty culture, bathhouses
102	36	26	7	3	2	-	-	-	11,242	他 対 個 人 サ ー ビ ス	Other personal service
111	28	20	3	-	-	-	-	-	9,154	廃 棄 物 処 理	Waste disposal
20	2	3	1	-	-	-	-	-	10,179	自 動 車 整 備	Automobile repair
63	17	10	5	2	-	-	-	-	5,582	そ の 他 の 修 理	Other repair
116	61	20	11	11	6	2	1	1	5,712	物 品 賃 貸	Leasing
122	31	23	9	2	-	1	-	1	9,102	広 告	Advertising
522	182	98	44	19	7	1	1	1	32,374	他 対 事 業 サ ー ビ ス	Other services for business offices
31	13	3	5	2	1	-	-	-	1,451	映 画	Movie
307	108	61	25	5	4	2	-	-	8,189	娯 楽	Amusement
391	133	61	34	12	6	3	1	-	49,790	そ の 他 の サ ー ビ ス	Other services
1,868	636	342	152	56	26	10	3	3	156,160	計	Subtotal
14	6	5	2	-	-	-	-	-	971	そ の 他 の 産 業	Other Business
12,316	4,486	2,398	1,414	517	257	181	52	41	853,273	合 計	Total
3,839,119	3,131,283	3,352,713	4,350,006	3,651,142	3,480,703	5,452,106	3,756,202	8,137,794	48,498,469	所得金額計(単位:百万円)	Total of amount of income (In millions of yen)

4-3 会社標本調査結果 (抜 粋)

会 社 標 本 調 査 の 説 明

- 1 この4-3における表は、稼働中の内国普通法人について、標本調査により調査したもののうち、主要な計数について取りまとめたものである。
 なお、この調査結果の詳細については、「平成19年分会社標本調査」(国税庁ホームページ「統計情報」)を参照されたい。
- 2 調査の対象は、平成19年4月1日から平成20年3月31日までの間に事業年度が終了した次に掲げる内国普通法人(日本銀行、証券取引所、商品取引所の特殊な法人を除く。)について、平成20年7月31日現在で調査したものである。
 なお、休業及び清算中の法人は調査の対象となっていない。

- (1) 会社等(株式会社、有限会社、合名会社、合資会社、協業組合等)
 (2) 企業組合、相互会社及び医療法人

3 抽出率及び業種分類

(1) 抽出率

全税務署について、資本金階級別に次の抽出率で標本法人を抽出し、調査した。

(2) 業種分類

会社等の業種は「日本標準産業分類(総務省)」を基に17分類し、企業組合、相互会社及び医療法人を「その他の法人」として、合わせて18分類している。

区 分	平均抽出率
資本金 500万円未満	1.4%
〃 500万円以上 1,000万円未満	1.3%
〃 1,000万円以上 5,000万円未満	1.2%
〃 5,000万円以上 1億円未満	5.3%
〃 1億円以上 10億円未満	7.5%
〃 10億円以上	100.0%
企 業 組 合	40.6%
相 互 会 社	100.0%
医 療 法 人	3.2%
全 法 人 の 平 均	2.0%

(注) 1 全体の標本法人数は、51,942社である。

2 平均抽出率は、資本金階級別等の法人数に対する単純平均である。

業 種	産 業 分 類
農 林 水 産 業	農業、林業、漁業、水産養殖業
鉱 業	鉱業、採石業、砂利採取業
建 設 業	総合工事業、職別工事業、設備工事業
製 造 業	
織 維 工 業	繊維工業
化 学 工 業	パルプ・紙・紙加工品製造業、化学工業、石油製品・石炭製品製造業、ゴム製品製造業、窯業・土石製品製造業
鉄鋼金属工業	鉄鋼業、非鉄金属製造業、金属製品製造業
機 械 工 業	はん用機械器具製造業、生産用機械器具製造業、業務用機械器具製造業、電気機械器具製造業、情報通信機械器具製造業、電子部品・デバイス・電子回路製造業、輸送用機械器具製造業
食料品製造業	食料品製造業、飲料・たばこ・飼料製造業
出版印刷業	新聞業、出版業、印刷・同関連業
その他の製造業	上記以外の製造業
卸 売 業	各種商品卸売業、繊維・衣服等卸売業、飲食料品卸売業、建築材料、鉱物・金属材料等卸売業、機械器具卸売業、その他の卸売業
小 売 業	各種商品小売業、織物・衣服・身の回り品小売業、飲食料品小売業、機械器具小売業、その他の小売業、無店舗小売業
料理飲食旅館業	宿泊業、飲食店、持ち帰り・配達飲食サービス業
金 融 保 険 業	銀行業、協同組織金融業、貸金業、クレジットカード業等非預金信用機関、金融商品取引業、商品先物取引業、補助的金融業等、保険業
不 動 産 業	不動産取引業、不動産賃貸業・管理業
運輸通信公益事業	鉄道業、道路旅客運送業、道路貨物運送業、水運業、航空運輸業、倉庫業、運輸に付随するサービス業、郵便業、通信業、放送業、電気業、ガス業、熱供給業、水道業
サ ー ビ ス 業	情報サービス業、インターネット付随サービス業、映像・音声・文字情報制作業(新聞業、出版業を除く)、医療業、保健衛生、社会保険・社会福祉・介護事業、学校教育、その他の教育学習支援業、専門サービス業、学術・開発研究機関、洗濯・理容・美容・浴場業、その他生活関連サービス業、娯楽業、廃棄物処理業、自動車整備業、機械等修理業、物品賃貸業、広告業、技術サービス業、職業紹介・労働者派遣業、その他の事業サービス業、その他のサービス業、分類不能の産業
そ の 他 の 法 人	企業組合、相互会社、医療法人

4-3 Results of the Corporation Sample Survey (excerpt)

Explanation of the Corporation Sample Survey

1 The tables in 4-3 show figures for key items surveyed by sample survey on domestic ordinary corporations in operation.

For further details of results of this survey, please refer to “The result of Corporation Sample Survey for 2007” (National tax agency homepage “Statistics information”).

2 Subjects of survey as of July 31, 2008 are domestic ordinary corporations listed below, which ended each accounting periods between April 1, 2007 and March 31, 2008 (except for special corporations such as the Bank of Japan, Securities exchange, and Commodities exchange). In addition, corporations with no performance and in the process of liquidation are included.

(1) Corporations, etc. (Joint stock company, Limited company, Unlimited partnership, and Joint business cooperative, etc).

(2) Business cooperative, Mutual company, and Medical corporation.

3 Sampling ratio and Classification of business type

(1) Sampling ratio

Sample corporations were picked out from all Tax Offices at sampling ratio listed in the following table by capital range.

Type	Average sampling ratio	
Companies, etc.	Capital: Less than 5 million yen	1.4%
	More than 5 million yen and less than 10 million yen	1.3%
	More than 10 million yen and less than 50 million yen	1.2%
	More than 50 million yen and less than 100 million yen	5.3%
	More than 100 million yen and less than 1 billion yen	7.5%
	More than 1 billion yen	100.0%
	Business cooperative	40.6%
Mutual corporation	100.0%	
Medical corporation	3.2%	
Average for all corporations	2.0%	

Note:

1 Total number of sample corporations is 51,942.

2 Average sampling ratios are simple averages based on the numbers of corporations by capital range.

(2) Classification of business type

Businesses are classified into 17 business types according to “JSIC” and the type of “Other corporations” including joint enterprise associations, mutual corporations and medical corporations is added to them, resulting 18 business types.

Business type	Classification of industry
Agriculture, Forestry and Fisheries	agriculture, forestry, fisheries, aquaculture
Mining	mining, quarrying of stone and gravel
Construction	general including public and private construction work, construction work by specialist contractor, equipment installation work
Manufacturing	
Manufacture of textile mill products	manufacture of textile mill products
Manufacture of chemical and allied products	manufacture of pulp, paper and paper products, chemical and allied products, petroleum and coal products, rubber products, ceramic, stone and clay products
Manufacture of iron, steel and metals	manufacture of iron and steel, non-ferrous metals and products, fabricated metal products
Machinery	manufacture of general-purpose machinery, production machinery, business oriented machinery, electrical machinery, equipment and supplies, information and communication electronics equipment, electronic parts, devices and electronic circuits, transportation equipment
Manufacture of food	manufacture of food, beverages, tobacco and feed
Publishers and printing	newspaper publishers, publishers, printing and allied industries
Miscellaneous manufacturing industries	manufacturing industries other than mentioned above
Wholesale trade	wholesale trade of general merchandise, textile and apparel, food and beverages, building materials, minerals and metals, machinery and equipment, miscellaneous
Retail trade	retail trade of general merchandise, dry goods, apparel, apparel accessories, food and beverage, machinery and equipment, miscellaneous, and nonstore retailers
Food and lodging	accommodations, eating and drinking places, food take out and delivery services
Finance and insurance	banking, financial institutions for cooperative organizations, money lending business, non-deposit money corporations including credit card business, financial products transaction dealers, futures commodity transaction dealers, financial auxiliaries, insurance institutions
Real estate	real estate agencies, real estate lessors and managers
Transportation, telecommunication industries in public interest	railway transport, road passenger transport, road freight transport, water transport, air transport, warehousing, services incidental to transport, postal activities, communications, broadcasting, production, transmission and distribution of electricity, production and distribution of gas, heat supply, collection, purification and distribution of water, and sewage collection, processing and disposal
Services	information services, internet based services, video picture, sound information, character information production and distribution, medical and other health services, public health and hygiene, social insurance and social welfare, school education, miscellaneous education, learning support, professional services, scientific and development research institutes, laundry, beauty and bath services, miscellaneous living-related and personal services, services for amusement and hobbies, waste disposal business, automobile maintenance services, machine, etc, repair services, goods rental and leasing, advertising, technical services, employment and worker dispatching services, miscellaneous business services, miscellaneous services, industries unable to classify
Other corporations	joint enterprise association, mutual corporation, medical corporation

(1) 総括表

Overview

区 分 Type	法 人 数 Number of corporations	資本金額 Amount of capital	営業収入金額 Amount of operating revenue	申告所得金額 Amount of self-assessed income		算出税額 Calculated tax amount	
				利 益 Profit	欠 損 Loss		
	社 Number	百万円 Million yen	百万円 Million yen	百万円 Million yen	百万円 Million yen	百万円 Million yen	
平成14年分 2002	2,550,087	117,837,474	1,438,633,967	32,458,194	24,621,213	9,626,702	
15 2003	2,553,135	122,719,577	1,402,346,915	32,369,500	29,661,884	9,611,708	
16 2004	2,572,088	119,069,581	1,449,486,897	38,615,359	20,934,236	11,453,122	
17 2005	2,585,033	117,413,039	1,455,496,788	41,995,931	19,517,195	12,512,507	
18 2006	2,591,914	121,742,042	1,490,559,917	50,548,160	17,792,128	15,248,919	
平成19年度 2007	2,594,214	133,499,406	1,562,893,455	55,182,928	15,023,280	16,298,075	
<資本金階級別>							
By capital range							
100万円未満	Less than 1 million yen	37,699	9,863	8,739,729	54,500	71,542	14,220
100万円以上	More than 1 million yen	19,946	21,613	1,298,800	34,431	41,271	9,379
200万円〃	2	1,088,733	3,293,918	77,965,548	1,277,832	1,542,094	317,046
500万円〃	5	306,009	1,764,468	32,948,521	549,165	477,655	143,382
1,000万円〃	10	825,043	8,633,115	190,878,888	4,580,156	3,470,059	1,273,415
2,000万円〃	20	213,297	5,950,725	153,525,365	4,117,888	2,070,637	1,189,887
5,000万円〃	50	59,274	3,916,776	135,117,617	4,431,456	1,650,408	1,312,640
1億円〃	100	27,972	5,968,303	174,570,750	5,631,109	1,372,640	1,686,564
5億円〃	500	2,718	1,894,982	44,660,436	979,980	210,470	293,988
10億円〃	More than 1 billion yen	4,463	9,822,598	125,382,579	4,890,477	798,566	1,467,114
50億円〃	5	926	6,259,326	65,203,556	2,319,872	603,148	695,821
100億円〃	10	1,319	58,871,476	361,651,412	19,259,461	2,208,146	5,777,734
連結法人	consolidated corporation	685	27,182,244	190,950,254	7,056,602	506,644	2,116,884
構成 連結親法人	parent company	(685)	-	-	-	-	-
構成 連結子法人	subsidiary	6,130	-	-	-	-	-
合 計 Total	2,594,214	133,499,406	1,562,893,455	55,182,928	15,023,280	16,298,075	
<業 種 別>							
By business type							
1 農 林 水 産 業	21,329	269,523	4,613,260	97,001	93,872	27,519	
2 鉱 業	3,981	894,574	5,315,924	841,292	72,045	252,019	
3 建 設 業	427,851	6,237,107	113,034,965	2,190,483	1,242,635	620,863	
4 織 維 工 業	13,835	637,306	4,845,239	150,775	80,839	43,993	
5 化 学 工 業	38,017	6,598,016	71,241,871	3,753,562	408,586	1,121,857	
6 鉄 鋼 金 属 工 業	58,927	3,347,740	46,497,538	2,223,022	299,468	659,014	
7 機 械 工 業	89,626	9,340,040	125,540,253	6,142,218	782,930	1,824,186	
8 食 料 品 製 造 業	43,855	2,242,202	43,068,302	1,312,025	249,346	389,089	
9 出 版 印 刷 業	40,876	1,048,720	17,626,923	536,120	187,946	157,644	
10 そ の 他 の 製 造 業	96,920	3,134,219	44,241,233	2,280,371	595,462	675,757	
11 卸 売 業	275,917	8,205,632	330,813,645	6,268,291	1,325,361	1,846,967	
12 小 売 業	365,994	5,683,557	133,027,904	3,037,422	1,220,555	890,507	
13 料 理 飲 食 旅 館 業	119,121	1,620,814	20,531,355	371,909	515,038	107,125	
14 金 融 保 険 業	43,372	24,783,619	60,008,401	3,580,990	1,558,741	1,071,112	
15 不 動 産 業	259,546	5,490,744	52,731,945	3,036,553	1,605,688	883,411	
16 運 輸 通 信 公 益 事 業	84,217	11,731,231	92,602,928	4,322,841	779,824	1,286,448	
17 サ ー ビ ス 業	559,304	14,042,594	171,081,708	6,134,089	3,286,542	1,780,772	
18 そ の 他 の 法 人	44,711	1,009,526	35,119,807	1,847,361	211,758	542,908	
19 (企業組合)	(1,672)	(10,666)	(210,736)	(3,326)	(4,859)	(910)	
20 (相互会社)	(6)	-	(19,334,164)	(1,082,971)	-	(324,891)	
21 (医療法人)	(43,033)	(998,860)	(15,574,907)	(761,064)	(206,899)	(217,107)	
22 連結法人	consolidated corporation	685	27,182,244	190,950,254	7,056,602	506,644	2,116,884
構成 連結親法人	parent company	(685)	-	-	-	-	-
構成 連結子法人	subsidiary	6,130	-	-	-	-	-
合 計 Total	2,594,214	133,499,406	1,562,893,455	55,182,928	15,023,280	16,298,075	

1 Agriculture, Forestry and Fisheries

2 Mining

3 Construction

4 Manufacture of textile mill products

5 Manufacture of chemical and allied products

6 Manufacture of iron, steel and metals

7 Machinery

8 Manufacture of food

9 Publishers and printing

10 Miscellaneous manufacturing industries

11 Wholesale trade

12 Retail trade

13 Food and lodging

14 Finance and insurance

15 Real estate

16 Transportation and telecommunication industries in public interest

17 Services

18 Other corporations

19 Business cooperative

20 Mutual corporation

21 Medical corporation

22 Consolidated corporation

(2) 利益及び欠損の状況
Statistics of profit and loss

区分 Type	法人数 Number of corporations	利益計上法人 Corporations in profit			欠損法人 Corporations in deficit			欠損法人の割合 Ratio of corporations in deficit
		法人数 Number of corporations	所得金額 Amount of income	1法人当たり所得金額 Amount of income per corporation	法人数 Number of corporations	欠損金額 Amount of loss	1法人当たり欠損金額 Amount of loss per corporation	
	①	②	③	③/②	④	⑤	⑤/④	④/①
	社 Number	社 Number	百万円 Million yen	百万円 Million yen	社 Number	百万円 Million yen	百万円 Million yen	%
平成14年分 2002	2,550,087	792,626	32,834,857	41.4	1,757,461	24,661,942	14.0	68.9
15 2003	2,550,566	813,184	32,782,083	40.3	1,737,382	29,549,726	17.0	68.1
16 2004	2,568,653	846,630	38,949,799	46.0	1,722,023	20,878,047	12.1	67.0
17 2005	2,580,511	849,530	42,479,335	50.0	1,730,981	19,402,820	11.2	67.1
18 2006	2,586,368	867,347	51,662,342	59.6	1,719,021	17,813,858	10.4	66.5
平成19年度 2007	2,588,084	852,627	55,182,928	64.7	1,735,457	15,023,280	8.7	67.1
<資本金階級別> By capital range								
100万円未満 Less than 1 million yen	37,699	10,306	54,500	5.3	27,393	71,542	2.6	72.7
100万円以上 More than 1 million yen	19,946	6,092	34,431	5.7	13,854	41,271	3.0	69.5
200万円〃 2	1,088,733	289,121	1,277,832	4.4	799,612	1,542,094	1.9	73.4
500万円〃 5	306,009	90,504	549,165	6.1	215,505	477,655	2.2	70.4
1,000万円〃 10	825,043	297,619	4,580,156	15.4	527,424	3,470,059	6.6	63.9
2,000万円〃 20	213,297	106,009	4,117,888	38.8	107,288	2,070,637	19.3	50.3
5,000万円〃 50	59,274	31,457	4,431,456	140.9	27,817	1,650,408	59.3	46.9
1億円〃 100	27,972	15,245	5,631,109	369.4	12,727	1,372,640	107.9	45.5
5億円〃 500	2,718	1,701	979,980	576.1	1,017	210,470	207.0	37.4
10億円〃 More than 1 billion yen	4,463	2,784	4,890,477	1,756.6	1,679	798,566	475.6	37.6
50億円〃 5	926	591	2,319,872	3,925.3	335	603,148	1,800.4	36.2
100億円〃 10	1,319	890	19,259,461	21,639.8	429	2,208,146	5,147.2	32.5
連結法人 consolidated corporation	685	308	7,056,602	22,911.0	377	506,644	1,343.9	55.0
合計 Total	2,588,084	852,627	55,182,928	64.7	1,735,457	15,023,280	8.7	67.1
<業種別> By business type								
1 農林水産業	21,329	6,426	97,001	15.1	14,903	93,872	6.3	69.9
2 鉱業	3,981	1,163	841,292	723.4	2,818	72,045	25.6	70.8
3 建設業	427,851	154,914	2,190,483	14.1	272,937	1,242,635	4.6	63.8
4 繊維工業	13,835	4,133	150,775	36.5	9,702	80,839	8.3	70.1
5 化学工業	38,017	12,706	3,753,562	295.4	25,311	408,586	16.1	66.6
6 鉄鋼金属工業	58,927	24,644	2,223,022	90.2	34,283	299,468	8.7	58.2
7 機械工業	89,626	38,189	6,142,218	160.8	51,437	782,930	15.2	57.4
8 食品製造業	43,855	14,422	1,312,025	91.0	29,433	249,346	8.5	67.1
9 出版印刷業	40,876	11,938	536,120	44.9	28,938	187,946	6.5	70.8
10 その他の製造業	96,920	27,563	2,280,371	82.7	69,357	595,462	8.6	71.6
11 卸売業	275,917	101,579	6,268,291	61.7	174,338	1,325,361	7.6	63.2
12 小売業	365,994	84,612	3,037,422	35.9	281,382	1,220,555	4.3	76.9
13 料理飲食旅館業	119,121	23,266	371,909	16.0	95,855	515,038	5.4	80.5
14 金融保険業	43,372	14,233	3,580,990	251.6	29,139	1,558,741	53.5	67.2
15 不動産業	259,546	95,727	3,036,553	31.7	163,819	1,605,688	9.8	63.1
16 運輸通信公益事業	84,217	32,873	4,322,841	131.5	51,344	779,824	15.2	61.0
17 サービス業	559,304	181,458	6,134,089	33.8	377,846	3,286,542	8.7	67.6
18 その他の法人	44,711	22,473	1,847,361	82.2	22,238	211,758	9.5	49.7
19 (企業組合)	(1,672)	X	X	X	X	X	X	X
20 (相互会社)	(X)	X	X	X	X	X	X	X
21 (医療法人)	(43,033)	(21,986)	(761,064)	(34.6)	(21,047)	(206,899)	(9.8)	(48.9)
22 連結法人	685	308	7,056,602	22,911.0	377	506,644	1,343.9	55.0
合計 Total	2,588,084	852,627	55,182,928	64.7	1,735,457	15,023,280	8.7	67.1

1 Agriculture, Forestry and Fisheries

2 Mining

3 Construction

4 Manufacture of textile mill products

5 Manufacture of chemical and allied products

6 Manufacture of iron, steel and metals

7 Machinery

8 Manufacture of food

9 Publishers and printing

10 Miscellaneous manufacturing industries

11 Wholesale trade

12 Retail trade

13 Food and lodging

14 Finance and insurance

15 Real estate

16 Transportation and telecommunication industries in public interest

17 Services

18 Other corporations

19 Business cooperative

20 Mutual corporation

21 Medical corporation

22 Consolidated corporation

(3) 営業収入金額及び所得率

Amount of operating revenue and income ratio

区 分 Type	営業収入金額 Amount of operating revenue	う ち 利 益 計 上 法 人 Corporations in profit		
		営業収入金額 Amount of operating revenue	所 得 金 額 Amount of income	所 得 率 Income ratio
		①	②	②/①
	百万円 Million yen	百万円 Million yen	百万円 Million yen	%
平成14年分 2002	1,438,633,967	897,690,346	32,834,857	3.7
15 2003	1,402,346,915	865,964,901	32,782,083	3.8
16 2004	1,449,486,897	951,404,709	38,949,799	4.1
17 2005	1,455,496,788	981,457,250	42,479,335	4.3
18 2006	1,490,559,917	1,062,157,869	51,662,342	4.9
平成19年度 2007	1,562,893,455	1,143,297,346	55,182,928	4.8
<資本金階級別> By capital range				
100万円未満 Less than 1 million yen	8,739,729	7,191,819	54,500	0.8
100万円以上 More than 1 million yen	1,298,800	664,837	34,431	5.2
200万円〃 2	77,965,548	38,859,189	1,277,832	3.3
500万円〃 5	32,948,521	16,164,510	549,165	3.4
1,000万円〃 10	190,878,888	127,995,700	4,580,156	3.6
2,000万円〃 20	153,525,365	110,201,107	4,117,888	3.7
5,000万円〃 50	135,117,617	99,626,494	4,431,456	7.8
1億円〃 100	174,570,750	130,475,986	5,631,109	4.3
5億円〃 500	44,660,436	37,181,746	979,980	2.6
10億円〃 More than 1 billion yen	125,382,579	97,927,690	4,890,477	5.0
50億円〃 5	65,203,556	46,617,599	2,319,872	5.0
100億円〃 10	361,651,412	286,021,568	19,259,461	6.7
連結法人 Consolidated corporation	190,950,254	144,369,101	7,056,602	4.9
合 計 Total	1,562,893,455	1,143,297,346	55,182,928	4.8
<業種別> By business type				
1 農 林 水 産 業	4,613,260	3,121,784	97,001	3.1
2 鉱 業	5,315,924	4,277,939	841,292	19.7
3 建 設 業	113,034,965	72,892,139	2,190,483	3.0
4 織 維 工 業	4,845,239	3,389,824	150,775	4.4
5 化 学 工 業	71,241,871	53,364,310	3,753,562	7.0
6 鉄 鋼 金 属 工 業	46,497,538	37,749,135	2,223,022	5.9
7 機 械 工 業	125,540,253	101,454,410	6,142,218	6.1
8 食 料 品 製 造 業	43,068,302	33,782,082	1,312,025	3.9
9 出 版 印 刷 業	17,626,923	13,621,122	536,120	3.9
10 そ の 他 の 製 造 業	44,241,233	31,921,887	2,280,371	7.1
11 卸 売 業	330,813,645	252,839,811	6,268,291	2.5
12 小 売 業	133,027,904	86,957,047	3,037,422	3.5
13 料 理 飲 食 旅 館 業	20,531,355	10,104,107	371,909	3.7
14 金 融 保 険 業	60,008,401	32,448,300	3,580,990	11.0
15 不 動 産 業	52,731,945	39,164,528	3,036,553	7.8
16 運 輸 通 信 公 益 事 業	92,602,928	65,435,166	4,322,841	6.6
17 サ ー ビ ス 業	171,081,708	126,799,562	6,134,089	4.8
18 そ の 他 の 法 人	35,119,807	29,605,092	1,847,361	6.2
19 (企業組合)	(210,736)	X	X	X
20 (相互会社)	(19,334,164)	X	X	X
21 (医療法人)	(15,574,907)	(11,011,559)	(761,064)	(6.9)
22 連 結 法 人	190,950,254	144,369,101	7,056,602	4.9
合 計 Total	1,562,893,455	1,143,297,346	55,182,928	4.8

1 Agriculture, Forestry and Fisheries

2 Mining

3 Construction

4 Manufacture of textile mill products

5 Manufacture of chemical and allied products

6 Manufacture of iron, steel and metals

7 Machinery

8 Manufacture of food

9 Publishers and printing

10 Miscellaneous manufacturing industries

11 Wholesale trade

12 Retail trade

13 Food and lodging

14 Finance and insurance

15 Real estate

16 Transportation and telecommunication industries in public interest

17 Services

18 Other corporations

19 Business cooperative

20 Mutual corporation

21 Medical corporation

22 Consolidated corporation

(4) 益金処分

(単位：百万円)

Disposition of profit

(In millions of yen)

区 分 Type	支 払 配 当 Dividend-paid	法 人 税 額 Amount of corporation tax	その他の社外流出 Other distributed income	社 内 留 保 Retained income	合 計 Total
平成14年分 2002	5,174,597	9,198,066	7,764,699	△ 1,639,767	21,107,996
15 2003	5,828,116	9,102,760	7,152,299	△ 3,379,120	19,311,301
16 2004	7,581,864	10,205,846	7,460,801	9,841,242	35,768,632
17 2005	10,209,682	11,137,437	8,886,898	15,651,508	46,602,845
18 2006	11,756,541	13,260,856	10,599,146	16,578,193	52,789,637
平成19年度 2007	15,403,189	13,502,198	13,127,029	21,889,211	63,921,628
<資本金階級別>					
By capital range					
100万円未満 Less than 1 million yen	11,613	13,112	18,051	△ 37,487	5,289
100万円以上 More than 1 million yen	1,023	9,320	42,155	△ 35,137	17,362
200万円〃 2	21,355	312,151	672,219	△ 393,529	612,195
500万円〃 5	11,065	141,848	181,905	44,971	379,788
1,000万円〃 10	529,719	1,257,822	1,247,693	△ 169,856	2,865,378
2,000万円〃 20	264,650	1,176,908	839,051	572,522	2,853,131
5,000万円〃 50	272,030	1,188,720	616,936	759,261	2,836,947
1億円〃 100	777,499	1,513,881	1,024,948	1,560,548	4,876,876
5億円〃 500	128,155	267,935	137,119	468,183	1,001,393
10億円〃 More than 1 billion yen	1,245,234	1,336,368	809,887	1,500,477	4,891,967
50億円〃 5	593,267	584,228	403,332	597,410	2,178,237
100億円〃 10	7,469,801	4,583,535	5,189,037	9,175,021	26,417,394
連 結 法 人 Consolidated corporation	4,077,777	1,116,369	1,944,698	7,846,825	14,985,669
合 計 Total	15,403,189	13,502,198	13,127,029	21,889,211	63,921,628
<業 種 別>					
By business type					
1 農 林 水 産 業	11,775	25,812	31,386	14,385	83,359
2 鉱 業	177,235	64,446	383,484	369,130	994,294
3 建 設 業	215,047	555,619	720,338	31,182	1,522,186
4 織 維 工 業	34,938	35,510	38,748	74,688	183,883
5 化 学 工 業	1,075,910	909,791	637,394	1,359,957	3,983,051
6 鉄 鋼 金 属 工 業	332,363	602,613	316,311	922,787	2,174,075
7 機 械 工 業	1,543,468	1,429,522	1,919,631	2,107,448	7,000,068
8 食 料 品 製 造 業	252,891	357,534	287,246	380,437	1,278,108
9 出 版 印 刷 業	76,806	141,960	163,517	350,929	733,212
10 そ の 他 の 製 造 業	451,293	603,353	379,924	694,201	2,128,771
11 卸 売 業	871,002	1,495,581	1,242,024	1,124,435	4,733,042
12 小 売 業	380,626	875,802	516,419	337,937	2,110,784
13 料 理 飲 食 旅 館 業	62,909	108,046	126,546	△ 271,094	26,407
14 金 融 保 険 業	3,086,731	968,651	1,753,809	2,397,432	8,206,620
15 不 動 産 業	292,249	858,313	527,782	486,363	2,164,707
16 運 輸 通 信 公 益 事 業	1,345,454	1,176,135	591,714	1,351,187	4,464,491
17 サ ー ビ ス 業	853,741	1,697,115	1,206,033	1,276,386	5,033,275
18 そ の 他 の 法 人	260,974	480,026	340,027	1,034,599	2,115,625
19 (企業組合)	(153)	(901)	(778)	(△ 2,222)	(△ 391)
20 (相互会社)	(260,821)	(263,366)	(205,503)	(744,998)	(1,474,688)
21 (医療法人)	(-)	(215,759)	(133,746)	(291,823)	(641,328)
22 連 結 法 人	4,077,777	1,116,369	1,944,698	7,846,825	14,985,669
合 計 Total	15,403,189	13,502,198	13,127,029	21,889,211	63,921,628

1 Agriculture, Forestry and Fisheries

2 Mining

3 Construction

4 Manufacture of textile mill products

5 Manufacture of chemical and allied products

6 Manufacture of iron, steel and non-ferrous metals

7 Machinery

8 Manufacture of food

10 Miscellaneous manufacturing industries

11 Wholesale trade

12 Retail trade

13 Food and lodging

14 Finance and insurance

15 Real estate

16 Transportation and telecommunication industries in public interest

17 Services

18 Other corporations

19 Business cooperative

20 Mutual corporation

21 Medical corporation

22 Consolidated corporation

(5) 交際費等、寄附金、引当金、減価償却費

(単位：百万円)

Entertainment and social expenses, etc., Donation, Reserve fund, and Depreciation cost

(In millions of yen)

区 分 Type	交際費等支出額 Amount of outlay for entertainment and social expenses, etc.	寄附金支出額 Amount of outlay for donation	貸倒引当金 期末残高 Reserve for bad debts balance at the end of period	減価償却費(総額) 損金算入額 Amount of depreciation cost included in expense (gross)
平成14年分 2002	3,742,636	509,179	15,321,963	39,753,948
15 2003	3,464,471	537,743	12,185,339	39,227,476
16 2004	3,439,258	453,191	13,493,644	40,325,435
17 2005	3,533,828	503,158	11,248,954	37,601,563
18 2006	3,681,605	475,635	10,707,127	41,595,543
平成19年度 2007	3,379,994	478,539	7,157,528	40,598,064
<資本金階級別> By capital range				
100万円未満 Less than 1 million yen	13,932	3,839	2,869	81,078
100万円以上 More than 1 million yen	9,018	390	892	28,621
200万円〃 2	555,645	7,342	68,228	1,810,282
500万円〃 5	190,137	4,687	24,151	955,438
1,000万円〃 10	835,085	46,715	244,481	3,189,080
2,000万円〃 20	427,097	42,062	267,079	2,632,635
5,000万円〃 50	249,877	22,563	470,263	2,187,352
1億円〃 100	270,435	33,871	381,694	3,218,184
5億円〃 500	32,206	5,287	28,553	992,254
10億円〃 More than 1 billion yen	162,137	40,358	341,338	3,443,807
50億円〃 5	76,316	23,647	442,856	2,228,470
100億円〃 10	392,528	176,739	4,336,985	13,543,337
連結法人 Consolidated corporation	165,581	71,039	548,138	6,287,527
合 計 Total	3,379,994	478,539	7,157,528	40,598,064
<業 種 別> By business type				
1 農 林 水 産 業	9,821	839	40,382	170,030
2 鉱 業	7,426	1,941	32,978	158,576
3 建 設 業	529,314	23,022	449,483	1,210,749
4 織 維 工 業	14,854	1,871	13,467	153,868
5 化 学 工 業	191,592	62,573	170,205	2,431,010
6 鉄 鋼 金 属 工 業	101,912	9,438	118,345	1,472,082
7 機 械 工 業	200,353	43,937	157,967	3,666,805
8 食 料 品 製 造 業	82,594	15,731	50,871	974,783
9 出 版 印 刷 業	74,433	7,736	31,107	559,873
10 そ の 他 の 製 造 業	116,368	12,508	71,060	1,225,671
11 卸 売 業	513,319	59,311	723,074	1,822,987
12 小 売 業	236,319	15,439	207,859	1,760,147
13 料 理 飲 食 旅 館 業	66,883	2,157	38,676	650,813
14 金 融 保 険 業	87,704	22,687	3,805,391	1,849,885
15 不 動 産 業	168,830	10,268	58,252	1,723,722
16 運 輸 通 信 公 益 事 業	177,905	48,455	144,745	6,182,169
17 サ ー ビ ス 業	542,998	51,208	452,440	7,199,599
18 そ の 他 の 法 人	91,787	18,380	43,089	1,097,771
19 (企 業 組 合)	(639)	(31)	(289)	(4,305)
20 (相 互 会 社)	(15,965)	(5,751)	(16,267)	(219,491)
21 (医 療 法 人)	(75,183)	(12,598)	(26,533)	(873,975)
22 連 結 法 人	165,581	71,039	548,138	6,287,527
合 計 Total	3,379,994	478,539	7,157,528	40,598,064

1 Agriculture, Forestry and Fisheries

2 Mining

3 Construction

4 Manufacture of textile mill products

5 Manufacture of chemical and allied products

6 Manufacture of iron, steel and metals

7 Machinery

8 Manufacture of food

9 Publishers and printing

10 Miscellaneous manufacturing industries

11 Wholesale trade

12 Retail trade

13 Food and lodging

14 Finance and insurance

15 Real estate

16 Transportation and telecommunication industries in public interest

17 Services

18 Other corporations

19 Business cooperative

20 Mutual corporation

21 Medical corporation

22 Consolidated corporation

(6) 所得階級別法人数

Number of corporations by income range

区 分 Type	欠損法人数 Number of corporations in deficit	利 益 計 上				
		100万円未満 Less than 1 million yen	100万円以上 More than 1 million yen	200万円以上 More than 2 million yen	500万円以上 More than 5 million yen	1,000万円以上 More than 10 million yen
平成14年分 2002	1,757,461	278,785	99,041	133,789	88,371	70,134
15 2003	1,737,214	290,438	104,577	142,945	92,730	66,299
16 2004	1,721,804	310,830	99,029	142,303	96,421	69,690
17 2005	1,730,715	310,029	109,489	135,845	92,764	69,241
18 2006	1,718,715	316,688	110,296	144,322	89,987	73,858
平成19年度 2007	1,735,080	275,783	110,573	160,323	95,118	81,294
<資本金階級別>						
By capital range						
100万円未満 Less than 1 million yen	27,393	6,878	1,148	1,223	445	226
100万円以上 More than 1 million yen	13,854	3,549	673	987	452	190
200万円〃 2	799,612	125,267	52,056	56,330	27,616	17,946
500万円〃 5	215,505	38,231	10,021	18,669	12,195	5,266
1,000万円〃 10	527,424	84,561	34,020	61,837	36,490	35,866
2,000万円〃 20	107,288	15,074	10,987	17,829	14,073	16,823
5,000万円〃 50	27,817	1,769	1,348	2,813	2,984	3,831
1億円〃 100	12,727	354	188	535	798	1,061
5億円〃 500	1,017	53	14	26	33	35
10億円〃 More than 1 billion yen	1,679	39	89	47	20	44
50億円〃 5	335	5	9	12	4	5
100億円〃 10	429	3	20	15	8	1
合 計 Total	1,735,080	275,783	110,573	160,323	95,118	81,294
<業 種 別>						
By business type						
1 農 林 水 産 業	14,903	2,469	1,084	1,017	484	482
2 鉱 業	2,818	271	172	184	120	155
3 建 設 業	272,937	54,622	28,602	32,659	15,579	13,952
4 織 維 工 業	9,702	1,355	284	931	451	478
5 化 学 工 業	25,311	2,055	2,319	1,448	1,369	1,502
6 鉄 鋼 金 属 工 業	34,283	6,213	4,167	3,987	2,223	2,040
7 機 械 工 業	51,437	7,412	4,284	6,996	3,213	4,887
8 食 料 品 製 造 業	29,433	4,103	1,516	2,236	1,417	1,848
9 出 版 印 刷 業	28,938	4,574	1,150	2,141	1,149	678
10 そ の 他 の 製 造 業	69,357	7,173	3,764	6,856	2,520	3,454
11 卸 売 業	174,338	27,484	10,226	17,719	12,513	11,273
12 小 売 業	281,382	33,818	8,379	19,733	6,746	7,245
13 料 理 飲 食 旅 館 業	95,855	12,060	2,456	3,743	2,104	997
14 金 融 保 険 業	29,139	5,957	1,776	2,144	1,240	726
15 不 動 産 業	163,819	30,297	13,034	19,315	13,163	7,994
16 運 輸 通 信 公 益 事 業	51,344	8,921	4,368	5,072	3,511	3,791
17 サ ー ビ ス 業	377,846	64,939	21,361	30,261	23,599	15,551
18 そ の 他 の 法 人	22,238	2,060	1,631	3,881	3,717	4,241
19 (企 業 組 合)	X	(251)	(63)	(79)	(38)	(11)
20 (相 互 会 社)	X	(-)	(-)	(-)	(-)	(-)
21 (医 療 法 人)	(21,047)	(1,809)	(1,568)	(3,802)	(3,679)	(4,230)
合 計 Total	1,735,080	275,783	110,573	160,323	95,118	81,294

1 Agriculture, Forestry and Fisheries

2 Mining

3 Construction

4 Manufacture of textile mill products

5 Manufacture of chemical and allied products

6 Manufacture of iron, steel and metals

7 Machinery

8 Manufacture of food

9 Publishers and printing

10 Miscellaneous manufacturing industries

11 Wholesale trade

12 Retail trade

13 Food and lodging

14 Finance and insurance

15 Real estate

16 Transportation and telecommunication industries in public interest

17 Services

18 Other corporations

19 Business cooperative

20 Mutual corporation

21 Medical corporation

22 Consolidated corporation

(単位:社)

(Numbers of corporations)

法人数 Corporations in profit							区分 Type	
2,000万円以上 More than 20 million yen	5,000万円以上 More than 50 million yen	1億円以上 More than 100 million yen	2億円以上 More than 200 million yen	5億円以上 More than 500 million yen	10億円以上 More than 1 billion yen	合計 total		
62,894	27,456	14,907	10,317	3,780	3,152	792,626	平成14年分 2002	
58,019	26,711	14,421	10,944	2,761	3,301	813,146	15	2003
66,668	25,333	18,009	10,393	4,175	3,704	846,555	16	2004
66,785	29,905	17,170	9,571	4,067	4,508	849,374	17	2005
62,166	32,618	16,273	11,462	3,845	5,598	867,113	18	2006
64,057	27,442	15,035	12,748	4,823	5,123	852,319	平成19年度 2007	
							<資本金階級別> By capital range	
199	51	80	39	15	2	10,306	100万円未満	Less than 1 million yen
129	46	37	27	2	-	6,092	100万円以上	More than 1 million yen
7,093	1,822	978	-	-	13	289,121	200万円〃	2
4,469	1,233	352	68	-	-	90,504	500万円〃	5
29,744	8,924	3,131	2,353	278	415	297,619	1,000万円〃	10
15,185	7,748	3,765	3,746	533	246	106,009	2,000万円〃	20
5,283	5,084	3,732	2,571	1,205	837	31,457	5,000万円〃	50
1,767	2,156	2,361	3,085	1,926	1,014	15,245	1億円〃	100
93	236	352	356	253	250	1,701	5億円〃	500
80	116	210	435	518	1,186	2,784	10億円〃	More than 1 billion yen
6	17	20	39	61	413	591	50億円〃	5
9	9	17	29	32	747	890	100億円〃	10
64,057	27,442	15,035	12,748	4,823	5,123	852,319	合計	Total
							<業種別> By business type	
466	315	29	65	4	11	6,426	農林水産業	1
122	56	22	11	6	44	1,163	鉱業	2
4,784	2,570	224	1,540	161	221	154,914	建設業	3
352	147	51	52	16	16	4,133	繊維工業	4
1,484	947	519	407	280	376	12,706	化学工業	5
2,948	1,224	837	425	203	377	24,644	鉄鋼金属工業	6
5,249	2,546	1,020	1,285	701	596	38,189	機械工業	7
1,218	576	788	367	163	190	14,422	食料品製造業	8
1,045	460	424	195	56	66	11,938	出版印刷業	9
2,053	641	308	387	140	267	27,563	その他の製造業	10
10,123	5,343	2,931	2,133	1,095	739	101,579	卸売業	11
4,660	1,343	749	1,052	260	627	84,612	小売業	12
1,139	430	139	76	47	75	23,266	料理飲食旅館業	13
749	462	424	273	132	350	14,233	金融保険業	14
7,042	2,172	1,307	886	243	274	95,727	不動産業	15
3,865	1,655	586	612	305	187	32,873	運輸通信公益事業	16
13,412	4,889	3,274	2,600	909	663	181,458	サービス業	17
3,346	1,666	1,403	382	102	44	22,473	その他の法人	18
(24)	(9)	(7)	(-)	(-)	X	X	(企業組合)	19
(-)	(-)	(-)	(-)	(-)	X	X	(相互会社)	20
(3,322)	(1,657)	(1,396)	(382)	(102)	(39)	(21,986)	(医療法人)	21
64,057	27,442	15,035	12,748	4,823	5,123	852,319	合計	Total

(7) 資本金階級別の同非別、青白別、組織区分別法人数

Number of corporations by capital range and by classification of family/
non family corporation, by classification of blue/ white return, by organization type

(単位:社)

(Numbers of corporations)

区 Type	稼働中の 法人数 Number of corporations in operation	同 非 区 分 Classification by family or non-family			青 白 区 分 Classification by blue returns or white returns	
		同 族 会 社 Family corporations		非同族会社 Non family corporations	青 色 Blue returns	白 色 White returns
		特定同族会社	同族会社 Family corporations			
100 万円未満 Less than 1 million yen	37,699	25,622	9,437	2,640	34,682	3,017
100 万円以上 More than 1 million yen	19,946	14,251	4,511	1,184	18,572	1,374
200 万円 " 2	1,088,733	885,472	187,742	15,519	1,066,880	21,853
500 万円 " 5	306,009	241,252	53,083	11,674	302,086	3,923
1,000 万円 " 10	825,043	615,889	176,683	32,471	814,381	10,662
2,000 万円 " 20	213,297	136,382	62,069	14,846	211,861	1,436
5,000 万円 " 50	59,274	29,419	23,995	5,860	58,762	512
1 億円 " 100	27,972	9,041	14,542	4,389	27,814	158
5 億円 " 500	2,718	568	1,403	747	2,705	13
10 億円 " More than 1 billion yen	4,463	540	2,491	1,432	4,457	6
50 億円 " 5	926	49	440	437	925	1
100 億円 " 10	1,319	47	549	723	1,317	2
合 計 Total	2,587,399	1,958,532	536,945	91,922	2,544,442	42,957

(単位:社)

(Numbers of corporations)

区 Type	稼働中の 法人数 Number of corporations in operation	組 織 区 分 Type of organizations				
		株 式 会 社 Joint stock company	合 名 会 社 Unlimited partnership	合 資 会 社 Limited partnership	合 同 会 社 Consolidated Companies	医 療 法 人 等 Medical corporation, etc.
100 万円未満 Less than 1 million yen	37,699	22,153	2,139	9,466	1,375	2,566
100 万円以上 More than 1 million yen	19,946	13,964	608	3,606	653	1,115
200 万円 " 2	1,088,733	1,071,303	966	8,020	1,621	6,823
500 万円 " 5	306,009	291,414	525	2,431	290	11,349
1,000 万円 " 10	825,043	804,436	1,252	1,114	-	18,241
2,000 万円 " 20	213,297	202,292	174	876	5	9,950
5,000 万円 " 50	59,274	57,340	15	33	-	1,886
1 億円 " 100	27,972	26,849	-	-	31	1,092
5 億円 " 500	2,718	2,367	-	-	13	338
10 億円 " More than 1 billion yen	4,463	4,108	2	1	-	352
50 億円 " 5	926	866	-	-	1	59
100 億円 " 10	1,319	1,238	-	1	1	79
合 計 Total	2,587,399	2,498,330	5,681	25,548	3,990	53,850

(8) 業種別、資本金階級別法人数

Numbers of corporations by business type and by capital range

業種 Business type	資本金階級 Capital range		500 万円未満 Less than 5 million yen		500 万円以上 More than 5 million yen		1,000 万円以上 More than 10 million yen		1 億円以上 More than 100 million yen		10 億円以上 More than 1 billion yen		合 計 Total	
	法人数 Corporations in operation	構成比 Component ratio	法人数 Corporations in operation	構成比 Component ratio	法人数 Corporations in operation	構成比 Component ratio	法人数 Corporations in operation	構成比 Component ratio	法人数 Corporations in operation	構成比 Component ratio	法人数 Corporations in operation	構成比 Component ratio	法人数 Corporations in operation	構成比 Component ratio
(業種別) By business type	社 Number	%	社 Number	%	社 Number	%	社 Number	%	社 Number	%	社 Number	%	社 Number	%
農 林 業 水 産 業 Agriculture, Forestry and Fishing	12,063	1.1	4,090	1.3	5,031	0.5	135	0.4	10	0.1	21,329	0.8		
鉱 業 Mining industry	903	0.1	480	0.2	2,433	0.2	88	0.3	77	1.1	3,981	0.2		
建 設 業 Constructio n industry	185,807	16.2	63,190	20.6	176,999	16.1	1,585	5.2	270	4.0	427,851	16.5		
織 維 工 業 Textile industry	4,601	0.4	1,404	0.5	7,625	0.7	160	0.5	45	0.7	13,835	0.5		
化 学 工 業 Chemical industry	10,425	0.9	3,661	1.2	21,956	2.0	1,427	4.6	548	8.2	38,017	1.5		
鉄 鋼 金 属 工 業 Steel and metal industry	22,329	1.9	7,465	2.4	28,080	2.6	820	2.7	233	3.5	58,927	2.3		
機 械 工 業 Machine industry	31,517	2.7	9,804	3.2	45,205	4.1	2,325	7.6	775	11.6	89,626	3.5		
食 料 品 業 Food manufaci ng industry	16,875	1.5	5,143	1.7	20,819	1.9	820	2.7	198	3.0	43,855	1.7		
出 版 業 Print ing and publishing industry	16,959	1.5	3,300	1.1	20,136	1.8	421	1.4	60	0.9	40,876	1.6		
そ の 他 の 製 造 業 Other manufaci ng industries	40,341	3.5	11,487	3.8	43,879	4.0	975	3.2	238	3.5	96,920	3.7		
卸 売 業 Wholesale	80,908	7.1	24,557	8.0	165,506	15.1	4,302	14.0	644	9.6	275,917	10.7		
小 売 業 Retail	193,722	16.9	48,804	15.9	121,275	11.0	1,798	5.9	395	5.9	365,994	14.1		
料 理 飲 食 旅 館 業 Restaurant and Hotel business	68,943	6.0	16,749	5.5	32,384	3.0	878	2.9	167	2.5	119,121	4.6		
金 融 業 Finan ce and insuran ce industry	22,697	2.0	2,968	1.0	14,887	1.4	1,783	5.8	1,037	15.5	43,372	1.7		
不 動 産 業 Real estate business	125,583	11.0	27,693	9.0	103,052	9.4	2,821	9.2	397	5.9	259,546	10.0		
運 輸 通 信 公 益 事 業 Transportati on and telecommu nication industries in public interest	20,964	1.8	12,657	4.1	48,006	4.4	1,957	6.4	633	9.4	84,217	3.3		
サ ー ビ ス 業 Service industry	285,470	24.9	53,110	17.4	212,408	19.4	7,351	24.0	965	14.4	559,304	21.6		
そ の 他 の 法 人 Other corporations	6,271	0.5	9,447	3.1	27,933	2.5	1,044	3.4	16	0.2	44,771	1.7		
(企業組合) Business cooperative	(1,207)	(0.1)	(206)	(0.1)	(251)	(0.0)	(8)	(0.0)	(-)	(-)	(1,672)	(0.1)		
(相互会社) Mutual corporation	(-)	(-)	(-)	(-)	(-)	(-)	(-)	(-)	(6)	(0.1)	(6)	(0.0)		
(医療法人) Medical corporation	(5,064)	(0.4)	(9,241)	(3.0)	(27,682)	(2.5)	(1,036)	(3.4)	(10)	(0.1)	(43,033)	(1.7)		
合 計 Total	1,146,378	100.0	306,009	100.0	1,097,614	100.0	30,690	100.0	6,708	100.0	2,587,399	100.0		

5 相続税

統計表を見る方のために

1 利用上の注意

この章は、平成19年中に相続が開始した被相続人から、相続、遺贈又は相続時精算課税に係る贈与により財産を取得した者（同一被相続人から財産を取得した者全員が差引税額のない場合を除く。）について、平成20年10月31日までの申告又は処理による課税事績を示したものである。

なお、一部について、平成18年以前に相続又は遺贈により財産を取得した者についての申告又は処理による課税事績について調査している。

2 用語の説明（平成19年分）

この章における用語の意義は、次のとおりである。

- (1) 相続時精算課税適用財産価額 相続時精算課税適用者に特定贈与者である被相続人から相続時精算課税に係る贈与によって取得した財産がある場合、相続税の課税価格に加算されるその贈与された財産の価額をいう。
- (2) 暦年課税分贈与財産価額 相続人に相続開始前3年以内に被相続人から暦年課税に係る贈与によって取得した財産がある場合、相続税の課税価格に加算されるその贈与された財産の価額をいう。
- (3) 2割加算額 相続人の中に被相続人の一親等の血族及び配偶者以外の者等一定の者がいる場合、その相続人の相続税額に加算されるその相続税額の20%に相当する金額をいう。
- (4) 納税猶予 相続人が農地等を相続して継続して農業を営む場合には、相続税額から農業投資価格に基づき計算された相続税額を差引いた残額が、20年間納付を猶予される。

3 相続税の税率等（平成19年分）

法定相続分に応ずる取得金額	1,000万円以下	3,000万円以下	5,000万円以下	1億円以下	3億円以下	3億円超
税率	10%	15%	20%	30%	40%	50%
控除額	-	50万円	200万円	700万円	1,700万円	4,700万円

(使用方法) 法定相続分に応ずる取得金額×税率－控除額＝相続税の総額の基となる税額

4 相続税の主な諸控除

- (1) 税額控除
イ 暦年課税分贈与税額控除 相続税額から控除される金額で次の種類がある。
イ 暦年課税分贈与財産価額がある場合、その贈与を受けた財産に対し課税された贈与税の税額に相当する金額が相続税額から控除される。
ロ 配偶者の税額軽減 配偶者の租税負担を軽減するためのもので、課税価格の合計額の配偶者の法定相続分相当額（その金額より1億6,000万円の方が大きい場合は1億6,000万円）と配偶者の課税価格（実際取得額）とのうち、いずれか少ない金額に対応する税額が、配偶者の相続税額から控除される。
ただし、この軽減の対象となる財産には、配偶者により仮装または隠ぺいされていた財産は含まれない。
- ハ 未成年者控除 未成年者の租税負担を軽減するためのもので、相続人が満20歳未満の法定相続人である場合に、その相続人が満20歳になるまでの年数1年につき6万円の割で計算した金額が相続税額から控除される。
- ニ 障害者控除 障害者の租税負担を軽減するためのもので、相続人が障害者でかつ法定相続人である場合に、その相続人が70歳になるまでの年数1年につき6万円（特別障害者の場合には12万円）の割で計算した金額が、相続税額から控除される。
- ホ 相次相続控除 被相続人が、今回の相続開始前10年以内に開始した相続により相続税を納付している場合に、前回算出された相続税額に一定の割合を乗じて算出された金額が、相続税額から控除される。
- (2) 相続時精算課税分贈与税額控除 相続時精算課税適用財産がある場合、その贈与を受けた財産に対し課税された贈与税の税額に相当する金額が相続税額から控除される。
- (3) 遺産に係る基礎控除 5,000万円と1,000万円に法定相続人数を乗じて算出した金額との合計額が控除される。

5 Inheritance Tax

For the people who use the statistical tables

1 Notes on use

This section shows taxation statistics for those who acquired property by inheritance, bequest or donate (taxation system for settlement at time of inheritance) based on inheritance which had commenced during 2007 (except for cases where no heirs who acquired property from the same bequeathing party have tax to be paid), based on returns filed or cases processed made by October 31, 2008.

With respect to some items, the survey for taxation statistics was made based on returns filed or cases processed for those who acquired properties as gifts before 2006.

2 Terminology (for 2007)

The following terms in this section mean as follows.

(1) Donated property value (taxation system for settlement at time of inheritance)

The value of donated property added to the taxable value of inheritance tax when property was donated to heirs by the bequeathing party under the taxation system for settlement at time of inheritance.

(2) Donated property value (calendar-year taxation)

The value of donated property added to the taxable value of inheritance tax when property was donated to heirs by the bequeathing party within three years before the start of inheritance.

(3) 20 % additional tax

When a heir other than a blood relative of first degree kinship or a spouse is included among heirs, the amount equal to 20% of inheritance tax of the heir is added to the amount of it.

(4) Postponement of tax payment

When heirs continue agriculture after the inheritance of farm land etc., with respect to part of the total amount of inheritance tax which exceeds the amount of inheritance tax calculated based on market value of the land for permanent agricultural use, payment can be postponed for twenty years.

3 Tax rate of inheritance tax, etc. (for 2007)

Value of properties acquired according to legal portion of legacy	Less than 10 million yen	Less than 30 million yen	Less than 50 million yen	Less than 100 million yen	Less than 300 million yen	Over 300 million yen
Tax rate	10%	15%	20%	30%	40%	50%
Amount deducted	Million yen -	Million yen 0.5	Million yen 2.0	Million yen 7.0	Million yen 17.0	Million yen 47.0

(Method of use) $\text{Value of properties acquired according to legal portion of legacy} \times \text{Tax Rate} - \text{Amount of deduction}$
 = Basic gross amount of tax of inheritance tax

4 Major deductions for inheritance tax

(1) Tax credit

This is the amount which is deducted from the amount of inheritance tax. There are following types of tax credit.

(a) Gift tax credit

In cases of donated property value (calendar-year taxation), the amount of gift tax levied on the donated property is deducted from the amount of inheritance tax.

(b) Reduction of inheritance tax for spouse

In order to reduce tax burdens of spouses, amount of tax corresponding to the smaller one of the following taxable values is deducted from the amount of inheritance tax of a spouse: the taxable value corresponding to legal portion of legacy of the spouse (the maximum is limited to 160 million yen) or the taxable value (the value actually acquired) of the spouse.

(c) Tax credit for minor

However, the properties subject to this reduction do not include properties disguised or hidden by taxpayers.

This is for the purpose of reducing tax burdens of minors. When a legal heir is under 20 years, 60,000 yen multiplied by the number of years before the age of the heir reaches 20 is deducted from the amount of inheritance tax.

(d) Tax credit for handicapped person

This is for the purpose of reducing tax burdens of handicapped persons. When a heir is a handicapped person and legal heir, 60,000 yen (120,000 yen in the case of heavy handicapped person) multiplied by the number of years before the age of the heir reaches 70 is deducted from the amount of inheritance tax.

(e) Successive inheritance tax credit

When a heir has been paying the inheritance tax by the preceding inheritance which started within ten years before the current inheritance starts, certain percentage of the amount of former inheritance tax is deducted from the amount of current inheritance tax.

(2) Amount of deduction of gift tax (taxation system for settlement at time of inheritance)

In cases of donated property value (taxation system for settlement at time of inheritance), the amount of gift tax levied on the donated property is deducted from the amount of inheritance tax.

(3) Basic exemption for bequest

Total amount of 50 million yen plus 10 million yen multiplied by the number of legal heirs is exempted.

5 - 1 課税状況 Taxation Statistics

(1) 課税状況 Statistics of taxation

区 分 Type		相続人の数 Number of heirs	金 額 Amount of money	
		人 Person	百万円 Million yen	
取得財産価額	Value of properties acquired	137,555	11,731,005	
相続時精算課税適用財産価額	Donated property value (taxation system for settlement at time of inheritance)	2,832	100,909	
債務控除額	Amount of deduction of liabilities	72,078	1,235,093	
暦年課税分贈与財産価額	Donated property value (calendar-year taxation)	14,367	58,910	
課税価格	Taxable amount	実 Actual 137,957	10,655,731	
相続税額 Amount of inheritance tax	算出税額	136,152	1,810,070	
	2割加算額	12,206	23,201	
	計	実 136,152	1,833,270	
税額控除 Tax credit	暦年課税分贈与税	5,473	6,860	
	配偶者	22,842	474,479	
	未成年者	1,586	640	
	障害者	1,958	1,994	
	相次相続	5,365	15,048	
	外国税額	37	1,958	
計	実 35,341	500,979		
差引税額	Amount of tax after deduction	実 119,303	1,332,291	
相続時精算課税分贈与税額控除額	Amount of deduction of gift tax (taxation system for settlement at time of inheritance)	891	9,169	
小計		119,153	1,323,122	
納税猶予額	Amount for tax payment postponed	2,386	57,683	
申告納税額 Amount of self-assessment income tax	納付税額	実 118,582	1,266,612	
	還付税額	実 465	1,172	
災害減免法による免除税額	Amount of exemption of tax by "Disaster Exemption Act"	-	-	
遺産に係る基礎控除額	Amount of basic exemption for bequest	46,820	3,838,770	

調査対象等：平成19年中に相続が開始した被相続人から相続、遺贈又は相続時精算課税に係る贈与により財産を取得した者について、平成20年10月31日までの間の申告又は処理（更正、決定等）による課税事項を「申告書、決議書等」に基づいて作成した。

(注) 1 「遺産に係る基礎控除額」欄の人員は被相続人の数である。
2 「相続人の数」欄の「実」は実人員を示す。

Subject of survey, etc.:

With respect to those who acquired property by inheritance, bequest or donate (taxation system for settlement at time of inheritance) based on inheritance which had commenced during 2007, taxation by returns filed or cases processed (corrections or determinations, etc.) made by October 31, 2008 is shown based on "Returns, resolutions, etc."

Notes: 1 The number of persons in the column "Amount of basic deduction for bequest" represents the number of ancestors.
2 "Actual" in the column of "Number of heirs" means actual number.

(2) 課税状況の累年比較

Yearly comparison of statistics of taxation

区 分 Type	課税価格 Taxable amount		相続税額 Amount of inheritance tax	税額控除 Amount of tax credit	納付税額 Amount of tax payment		被相続人の数 Number of ancestors
	相続人の数 Number of heirs	金 額 Amount of money			相続人の数 Number of heirs	金 額 Amount of money	
	人 Person	百万円 Million yen	百万円 Million yen	百万円 Million yen	人 Person	百万円 Million yen	人 Person
平成14年分 2002	134,294	10,639,661	2,042,269	604,827	115,275	1,286,286	44,370
15 2003	133,999	10,358,210	1,746,586	509,474	114,723	1,126,333	44,438
16 2004	131,279	9,861,773	1,607,472	465,409	111,820	1,065,057	43,488
17 2005	135,803	10,195,255	1,690,375	466,987	116,309	1,156,712	45,152
18 2006	134,722	10,405,555	1,795,516	509,194	115,389	1,223,418	45,177
19 2007	137,957	10,655,731	1,833,270	500,979	118,582	1,266,612	46,820

(注) この表は、「(1)課税状況」を累年比較したものである。

Note: This table shows yearly comparison of "(1) Statistics of taxation".

(3) 国税局別の課税状況

Statistics of taxation by Regional Taxation Bureaus

国税局 Regional Taxation Bureau	項目 Subject	課税価格 Taxable amount		納付税額 Amount of tax payment		被相続人の数 Number of ancestors
		相続人の数 Number of heirs	金額 Amount of money	相続人の数 Number of heirs	金額 Amount of money	
		人 Person	百万円 Million yen	人 Person	百万円 Million yen	人 Person
札幌	Sapporo	2,619	189,358	2,271	20,099	888
仙台	Sendai	5,457	352,938	4,620	28,597	1,871
関東信越	Kanto Shinetsu	19,121	1,408,017	16,248	151,220	6,473
東京	Tokyo	43,327	3,963,235	37,952	594,595	14,515
金沢	Kanazawa	3,029	208,678	2,519	18,391	1,063
名古屋	Nagoya	21,989	1,523,084	18,706	151,492	7,326
大阪	Osaka	22,499	1,765,487	19,272	201,991	7,864
広島	Hiroshima	6,791	413,267	5,718	31,396	2,400
高松	Takamatsu	3,898	255,153	3,270	18,189	1,444
福岡	Fukuoka	4,736	315,178	4,096	29,226	1,609
熊本	Kumamoto	3,207	195,238	2,769	15,774	1,045
沖縄	Okinawa	1,284	66,096	1,141	5,641	322
合計	Total	137,957	10,655,731	118,582	1,266,612	46,820

(注) この表は、「(1)課税状況」を国税局別に示したものである。

Note: This table shows "(1) Statistics of taxation" by Regional Taxation Bureau

(4) 申告及び処理の状況

Statistics of filing returns and cases processed

区分 Type	課税価格 Taxable value		納付税額 Amount of tax payment		被相続人の数 Number of ancestors	
	相続人の数 Number of heirs	金額 Amount of money	相続人の数 Number of heirs	金額 Amount of money		
本年分 For the current year	申告額 Self-assessment amount	138,021	10,622,024	118,563	1,263,499	46,820
	修正申告額による増差額 Amount increased by amended returns	3,191	51,576	5,049	8,822	2,216
	更正による増差額 Amount increased by correction	7	181	18	26	11
	更正等による減差額 Amount reduced by correction, etc.	1,187	18,164	1,795	5,739	823
	決定額 Amount determined	4	114	4	4	4
	合計 Total	実 137,957	10,655,731	実 118,582	1,266,612	実 46,820
過年分 For the preceding years	申告額 Self-assessment amount	2,704	131,843	2,411	16,599	1,291
	修正申告額による増差額 Amount increased by amended returns	24,106	369,616	34,198	80,571	12,984
	更正による増差額 Amount increased by correction	168	13,273	229	5,015	114
	更正等による減差額 Amount reduced by correction, etc.	6,575	100,908	8,363	34,165	3,712
	決定額 Amount determined	46	2,652	46	568	26
	合計 Total	実 32,197	416,475	実 43,223	68,588	実 15,386
合計 Total	申告額 Self-assessment amount	140,725	10,753,867	120,974	1,280,098	48,111
	修正申告額による増差額 Amount increased by amended returns	27,297	421,192	39,247	89,392	15,200
	更正による増差額 Amount increased by correction	175	13,454	247	5,042	125
	更正等による減差額 Amount reduced by correction, etc.	7,762	119,072	10,158	39,904	4,535
	決定額 Amount determined	50	2,766	50	572	30
	合計 Total	実 170,154	11,072,207	実 161,805	1,335,200	実 62,206

調査対象等： 「本年分」は平成19年中に相続が開始した被相続人から、相続、遺贈又は相続時精算課税に係る贈与により財産を取得した者について、平成20年10月31日までの申告又は処理（更正、決定等）による課税事績を、「申告書、決議書等」に基づいて作成した。

「過年分」は、平成18年中に相続又は遺贈により財産を取得した者について、平成19年11月1日から平成20年6月30日までの間の申告又は処理（更正、決定等）による課税事績を、平成17年以前に相続又は遺贈により財産を取得した者について、平成19年7月1日から平成20年6月30日までの間の申告又は処理（更正、決定等）による課税事績を、「申告書、決議書等」に基づいて作成した。

Subject of survey, etc.: Regarding "for the current year," with respect to those who acquired property by inheritance, bequest or donate (taxation system for settlement at time of inheritance) based on inheritance which had commenced during 2007, taxation by returns filed or cases processed (corrections or determinations, etc.) made by October 31, 2008 is shown based on "Returns, resolutions, etc."

Regarding "for the preceding years," with respect to those who acquired property by inheritance or bequest during 2006, taxation by returns filed or cases processed (corrections or determinations, etc.) made between November 1, 2007 and June 30, 2008 and with respect to those who acquired property by inheritance or bequest before 2005, taxation by returns filed or cases processed (corrections or determinations) made between July 1, 2007 and June 30, 2008 is shown based on "Returns, resolutions, etc."

(5) 加算税の状況

Statistics of additional tax

区分 Type	過少申告加算税 Additional tax for understatement		無申告加算税 Additional tax for failure to file		重加算税 Additional tax for fraud case	
	相続人の数 Number of heirs	金額 Amount of money	相続人の数 Number of heirs	金額 Amount of money	相続人の数 Number of heirs	金額 Amount of money
本年分 For the current year	871	225	714	126	116	170
過年分 For the preceding years	24,652	5,888	2,200	920	2,768	6,595
合計 Total	25,523	6,113	2,914	1,046	2,884	6,766

調査対象等： 「(4)申告及び処理の状況」と同じである。

Subject of survey, etc.: The subjects are the same as in "(4) Statistics of filing returns and cases processed".

5 - 2 相続財産価格階級別 Breakdown of Inherited Property by Value Range

(1) 人員、課税価格、税額

Number of persons, Taxable value, and Amount of tax

課税価格階級 Taxable amount class	被相続人の数 Number of ancestors	課税価格 Taxable amount			納付税額 Amount of tax payment	法定相続人の数 Number of legal heirs
		百万円 Million yen	うち相続時精算課税適用財産価額 Donated property value (taxation system for settlement at time of inheritance) included in taxable value	百万円 Million yen		
1 億円以下 Less than 100 million yen	Person 9,832	Million yen 814,688	Million yen 16,197	Million yen 4,141	Million yen 11,422	Person 22,960
1 億円超 Over 100 million yen	22,357	3,127,650	23,665	17,964	126,951	73,100
2 億円 "	6,958	1,683,223	11,089	10,262	142,741	24,721
3 億円 "	4,408	1,671,789	8,763	9,658	219,301	16,488
5 億円 "	1,439	842,545	4,628	4,794	146,683	5,414
7 億円 "	929	764,643	3,759	5,501	155,766	3,483
10 億円 "	693	913,225	5,150	3,577	217,875	2,807
20 億円 "	118	283,891	1,053	1,067	76,080	488
30 億円 "	49	184,537	548	599	57,955	186
50 億円 "	21	124,878	6,028	228	45,542	79
70 億円 "	7	59,308	8,871	533	15,149	24
100 億円 "	9	151,647	10,717	14	48,033	27
合計 Total	46,820	10,622,024	100,467	58,338	1,263,499	149,777

調査対象等：平成19年中に相続が開始した被相続人から、相続、遺贈又は相続時精算課税に係る贈与により財産を取得した者について、平成20年10月31日までに提出された「申告書(修正申告書を除く。)」に基づいて作成した。

Subject of survey, etc.: With respect to those who acquired property by inheritance, bequest or donate (taxation system for settlement at time of inheritance) based on inheritance which had commenced during 2007, the table was prepared on the basis of "returns (except for amended returns)" filed by October 31, 2008.

(2) 法定相続人員別の被相続人数

(単位：人)

Number of ancestors by number of legal heirs

(In persons)

課税価格階級 Taxable amount range	人数 Number of persons	法定相続人員別被相続人数 Number of ancestors by number of legal heirs										
		0 人のもの Nobody	1 人のもの One	2 人のもの Pair	3 人のもの Three persons	4 人のもの Four persons	5 人のもの Five persons	6 人のもの Six persons	7 人のもの Seven persons	8 人のもの Eight persons	9 人のもの Nine persons	10 人のもの Ten persons
1 億円以下 Less than 100 million yen	238	1,802	3,401	3,208	1,183	-	-	-	-	-	-	-
1 億円超 Over 100 million yen	87	1,502	4,388	7,871	5,362	1,997	669	280	109	44	19	29
2 億円 "	28	340	1,154	2,296	1,826	739	287	134	52	36	23	43
3 億円 "	8	158	644	1,380	1,239	561	214	74	48	30	16	36
5 億円 "	5	48	190	440	409	202	82	33	12	7	3	8
7 億円 "	1	40	122	280	245	155	51	19	8	2	1	5
10 億円 "	3	13	69	195	204	116	48	21	9	7	3	5
20 億円 "	-	2	13	38	28	18	10	4	2	1	-	2
30 億円 "	-	3	7	15	9	9	3	1	1	-	1	-
50 億円 "	-	-	4	5	6	4	2	-	-	-	-	-
70 億円 "	-	-	-	5	1	1	-	-	-	-	-	-
100 億円 "	-	-	4	3	1	-	1	-	-	-	-	-
合計 Total	370	3,908	9,996	15,736	10,513	3,802	1,367	566	241	127	66	128

(注) この表は、「(1)人員、課税価格、税額」の「被相続人の数」欄を法定相続人員別に示したものである。

Note: This table shows "Number of ancestors" in "(1) Number of persons, Taxable value, and Amount of tax" by number of legal heirs.

(3) 国税局別被相続人の数

(単位：人)

Number of ancestors by Regional Taxation Bureaus

(In persons)

国 税 局 Regional Taxation Bureau	課 税 価 格 階 級 Taxable value range												合計 Total
	1億円以下 Less than 100 million yen	1億円超 Over 100 million yen	2億円超 Over 200 million yen	3億円超 Over 300 million yen	5億円超 Over 500 million yen	7億円超 Over 700 million yen	10億円超 Over 1 billion yen	20億円超 Over 2 billion yen	30億円超 Over 3 billion yen	50億円超 Over 5 billion yen	70億円超 Over 7 billion yen	100億円超 Over 10 billion yen	
	札幌 Sapporo	185	427	136	81	33	13	10	2	1	-	-	
仙台 Sendai	401	966	265	179	36	12	9	3	-	-	-	-	1,871
関東信越 Kanto Shinetsu	1,331	3,212	915	569	195	136	101	10	1	2	1	-	6,473
東京 Tokyo	3,023	6,354	2,109	1,505	568	432	392	75	36	13	2	6	14,515
金沢 Kanazawa	221	557	153	81	29	12	7	2	1	-	-	-	1,063
名古屋 Nagoya	1,426	3,664	1,157	687	211	110	57	8	3	2	1	-	7,326
大阪 Osaka	1,694	3,648	1,222	802	234	151	85	12	7	3	3	3	7,864
広島 Hiroshima	565	1,281	333	153	40	19	8	1	-	-	-	-	2,400
高松 Takamatsu	333	751	221	102	25	7	4	-	-	1	-	-	1,444
福岡 Fukuoka	370	789	246	130	34	22	14	4	-	-	-	-	1,609
熊本 Kumamoto	232	545	142	87	23	9	6	1	-	-	-	-	1,045
沖縄 Okinawa	51	163	59	32	11	6	-	-	-	-	-	-	322
合計 Total	9,832	22,357	6,958	4,408	1,439	929	693	118	49	21	7	9	46,820

(注) この表は、「(1)人員、課税価格、税額」の「被相続人の数」欄を国税局別に示したものである。

Note: This table shows "Number of ancestors" in "(1) Number of persons, Taxable value, and Amount of tax" by Regional Taxation Bureaus.

5 - 3 相続財産種類別

Breakdown of Inherited Property by Type

被相続人数、財産価額
Number of ancestors, and Value of properties

財産等の種類 Type of property, etc.		平成18年分 2006		平成19年分 2007		
		被相続人の数 Number of ancestors	取得財産価額 Value of properties acquired	被相続人の数 Number of ancestors	取得財産価額 Value of properties acquired	
土地 Land	田(耕作権及び永小作権を含む。) Rice field (including cultivation right and perennial tenant right)	人 Person	百万円 Million yen	人 Person	百万円 Million yen	
	畑(耕作権及び永小作権を含む。) Farm land (including cultivation right and perennial tenant right)	11,710	408,760	11,535	374,131	
	宅地(借地権を含む。) Housing land (including leasehold)	14,529	682,516	14,348	652,698	
	山林 Forest land	42,188	3,781,891	43,491	3,968,392	
	その他の土地 Other land	10,242	100,995	10,227	95,264	
	計 Subtotal	12,672	474,913	12,814	494,225	
家屋、構築物 House, Structures	実 Actual	42,873	5,449,075	実 Actual	44,153	5,584,710
事業(農業) 用財産 Business (agriculture) (property)	機械器具、農耕具、じゅう器、備品 Machinery, Implements, Utensils, Equipment	6,381	17,201	6,504	18,710	
	商品、製品、半製品、原材料、農産物等 Goods, Products, Semi-finished goods, Raw materials, Agricultural products, etc.	1,209	5,565	1,184	4,590	
	売掛金 Account receivable	1,590	7,175	1,577	7,585	
	その他の財産 Other properties	3,193	21,921	3,319	27,865	
計 Subtotal	実	8,474	51,862	実	8,628	58,751
有価証券 Securities	特定同族会社の株式及び出資 Stocks and investment to specified family company	9,278	481,889	9,355	491,636	
	同上以外の株式及び出資 Stocks and investment other than mentioned above	28,952	800,551	29,762	754,396	
	公債及び社債 Public bond and Corporate bond	10,244	225,706	10,823	232,030	
	投資・貸付信託受益証券 Investment/ Loan trust beneficiary certificate	12,872	288,438	14,297	370,572	
計 Subtotal	実	35,079	1,796,585	実	36,274	1,848,635
現金、預貯金等 Cash, Deposit, etc.	44,912	2,348,784	46,564	2,397,141		
家庭用財産 Household properties	31,992	17,037	32,540	16,884		
その他の財産 Other properties	生命保険金等 Life insurance amount, etc.	10,050	329,951	11,005	367,980	
	退職金及び功労金等 Retirement allowance and Rewarding money, etc.	3,843	175,869	3,971	175,222	
	立木 Standing timber	2,585	3,272	2,522	3,459	
	その他 Others	38,595	650,017	39,494	623,582	
計 Subtotal	実	39,961	1,159,108	実	41,004	1,170,242
合計 Total	実	45,142	11,397,436	実	46,786	11,694,790
相続時精算課税適用財産価額 Donated property value (taxation system for settlement at time of inheritance)	1,685	61,808	2,038	100,467		
債務 Obligation	39,393	1,029,855	40,761	1,109,315		
葬式費用 Funeral expenses	44,093	119,866	45,569	122,256		
計 Subtotal	実	44,780	1,149,721	実	46,253	1,231,571
差引純資産価額 Amount of calculated net assets	実	45,175	10,309,523	実	46,820	10,563,686
加算贈与財産価額 / 暦年課税分贈与財産価額 Amount of additional donated property value / Donated property value (calendar-year taxation)	7,535	61,817	7,799	58,338		
課税価格 Taxable amount	実	45,177	10,371,339	実	46,820	10,622,024

調査対象等：1 平成19年分は、その年中に相続が開始した被相続人から、相続、遺贈又は相続時精算課税に係る贈与により財産を取得した者について、平成20年10月31日までに提出された「申告書(修正申告書を除く。)」に基づいて作成した。

2 平成18年分は、その年中に相続が開始した被相続人から、相続又は遺贈により財産を取得した者について、平成19年10月31日までに提出された「申告書(修正申告書を除く。)」に基づいて作成した。

(注)「被相続人の数」欄の「実」は実人員を示す。

Subject of survey, etc.: 1. The table for 2007 was prepared with respect to those who acquired property by inheritance, bequest or donate (taxation system for settlement at time of inheritance) based on inheritance which had commenced during 2007, on the basis of "returns (except for amended returns)" filed by October 31, 2008.

2. The table for 2006 was prepared with respect to those who acquired property by inheritance or bequest during 2006, on the basis of "returns (except for amended returns)" filed by October 31, 2007.

Note: "Actual" in the column "Number of ancestors" means actual number of ancestors.

6 贈 与 税

統計表を見る方のために

1 利用上の注意

この章は、平成19年中に財産の贈与を受けた者のうち、申告義務のある者について、平成20年6月30日までの申告又は処理による課税事績を示したものである。

なお、一部について、平成18年以前に財産の贈与を受けた者についての申告又は処理による課税事績について調査している。

2 用語の説明（平成19年分）

この章における用語の意義は、次のとおりである。

- (1) 住宅取得等資金の贈与 住宅を取得等するための資金の贈与を受けた場合には、相続時精算課税選択の特例及び住宅資金特別控除の特例が設けられている。
- (2) 特定同族株式等の贈与 特定の株式又は出資の贈与を受けた場合には、特定同族株式等に係る相続時精算課税の特例及び特定同族株式等特別控除の特例が設けられている。
- (3) 納税猶予 贈与者の法定相続人でかつ農業の後継者が贈与を受けた農地等の価額に対応する贈与税額は、一定の要件の下に納税が猶予される。

3 贈与税の税率等（平成19年分）

(1) 暦年課税

1年間に贈与を受けた財産の価額の合計額から基礎控除額110万円を控除した残額について、下の表により贈与税額を計算する。

基礎控除後の課税価格	200万円以下	300万円以下	400万円以下	600万円以下	1,000万円以下	1,000万円超
税率	10%	15%	20%	30%	40%	50%
控除額	-	10万円	25万円	65万円	125万円	225万円

(2) 相続時精算課税

特定贈与者ごとに、1年間に贈与を受けた相続時精算課税適用財産の価額の合計額から相続時精算課税の特別控除額を控除した金額に20%の税率を乗じて贈与税額を計算する。

4 贈与税の主な諸控除

- (1) 配偶者控除 婚姻期間が20年以上である配偶者から、居住用不動産又は居住用不動産を取得するための金銭の贈与を受けた場合で、贈与を受けた年の翌年の3月15日までにその居住用不動産を自己の居住の用に供し、かつ、その後引き続き居住の用に供する見込みであるときに、2,000万円と居住用不動産の価額とのいずれか少ない金額が、当該贈与による取得財産価額から控除される。
なお、この配偶者控除は、同一の配偶者からは一生に一度しか適用を受けることができない。
- (2) 基礎控除 1年間に贈与を受けた財産の価額の合計額から110万円が控除される。
- (3) 相続時精算課税に係る特別控除 特定贈与者ごとに、1年間に贈与を受けた相続時精算課税適用財産の価額の合計額から、2,500万円（前年までにこの相続時精算課税の特別控除額を使用した場合には、2,500万円から既に使用した額を控除した金額）と特定贈与者ごとの贈与税の課税価格とのいずれか低い金額が控除される。
- (4) 相続時精算課税に係る住宅資金特別控除 原則として父母から、自己の居住の用に供する住宅の取得資金等の贈与を受けた場合で、一定の要件を満たすときには、その特定贈与者に係る課税価格から、相続時精算課税の特別控除額のほかに住宅資金特別控除額（限度額1,000万円）（前年までに住宅資金特別控除額を使用した場合には、1,000万円から既に使用した額を控除した金額）と贈与を受けた住宅取得等資金の金額とのいずれか低い金額が控除される。
- (5) 相続時精算課税に係る特定同族株式等特別控除 原則として父母から、一の同族法人に係る株式等の贈与を受けた場合（当該株式等の価額500万円以上である場合に限る。）で、一定の要件を満たすときには、その特定贈与者に係る課税価格から、相続時精算課税の特別控除額のほかに特定同族株式等特別控除額（500万円）が控除される。

6 Gift Tax

For the people who use the statistical tables

1 Notes on use

This section shows the taxation statistics for those who acquired property as gifts during 2007 based on returns filed or cases processed made by June 30, 2008.

With respect to some items, the survey for taxation statistics was made based on returns filed or cases processed for those who acquired property as gifts before 2006.

2 Terminology (for 2007)

The following terms in this section mean as follows.

- | | |
|---|--|
| (1) Gift of money for acquisition of dwelling house | For gifts of money for acquisition of a dwelling house, there are special provisions governing gifts of such money under the calendar-year taxation system, special provisions governing gifts of such money under the taxation system for settlement at time of inheritance, and special provisions for special exemption of money for acquisition of a dwelling house. |
| (2) Gift of stocks of special family businesses, etc. | For gifts of stocks of special family businesses etc., there are special provisions governing gifts of such stocks under the taxation system for settlement at time of inheritance, and special provisions for special exemption. |
| (3) Postponement of tax payment | With respect to the amounts of gift tax corresponding to the value of farmland donated to those who are legal heirs and successors of farmers, tax payments are postponed under certain conditions. |

3 Tax rate of gift tax, etc. (for 2007)

(1) Calendar-Year Taxation

Regarding the amount remaining after deducting the basic exemption of 1.1 million yen from the total value of the property received as a gift in the period of one year, gift tax is calculated using the table below.

Taxation amount after basic exemption	Less than 2 million yen	Less than 3 million yen	Less than 4 million yen	Less than 6 million yen	Less than 10 million yen	Over 10 million yen
Tax rate	10%	15%	20%	30%	40%	50%
Amount deducted	Million yen -	Million yen 0.1	Million yen 0.25	Million yen 0.65	Million yen 1.25	Million yen 2.25

(2) Taxation System for Settlement at Time of Inheritance

Gift tax is calculated by multiplying by a tax rate of 20% the figure calculated by deducting the special exemption (taxation system for settlement at time of inheritance) from the total value of the property which is received as a gift within the period of one year and to which the taxation system for settlement at time of inheritance is applied. The gift tax is calculated separately for each specified donor.

4 Major deductions for gift tax

- | | |
|---|--|
| (1) Exemption for spouse | In the case of marital term of more than 20 years, when a residential real estate or money for acquisition of residential real estate is donated to a spouse from his or her spouse, and the real estate is being used or will be used for his or her dwelling by March 15 of the next year, either the value of the residential real estate or 20 million yen, which is smaller, is deducted from the value of property acquired by gift.
As to the gift from the same spouse, this exemption for spouse is applicable only once for life. |
| (2) Basic exemption | 1.1 million yen is deducted from the total amount of value of properties donated for a year. |
| (3) Special exemption (taxation system for settlement at time of inheritance) | For each specified donor, the smaller of the following two is deducted from the total value of the property which is received as a gift within the period of one year and to which the taxation system for settlement at time of inheritance is applied: 25 million yen (that portion of the 25 million yen special exemption remaining if the special exemption was claimed in the previous year or earlier) or the value of the gift tax for the specified donor. |
| (4) Special exemption for money for acquisition of dwelling house (taxation system for settlement at time of inheritance) | The special exemption for money for acquisition of dwelling house (up to 10 million yen) can be exempted in addition to the special exemption (taxation system for settlement at time of inheritance) from taxation on the donor when a person receives a gift of money for acquisition of a dwelling house for one's own use from one's parent, in principle, and certain conditions are met. |
| (5) Special exemption for stocks of special family businesses, etc. (taxation system for settlement at time of inheritance) | The special exemption (5 million yen) for stocks of special family businesses, etc. can be exempted in addition to the special exemption (taxation system for settlement at time of inheritance) from taxation on the donor when a person receives a gift of stocks for one family business etc., (only in the case that the value is more than 5 million yen more) from one's parent, in principle, and certain conditions are met. |

6 - 1 課税状況

Statistics of Taxation

(1) 課税状況(合計分)

Statistics of taxation(Total)

区 分 Type	人 員 Number of taxpayers	金 額 Amount of money
	人 Person	百万円 million yen
取得財産価額(本年分) Value of properties acquired (for the current year)	358,832	2,053,834
配偶者控除額 Amount of exemption for spouse	14,414	181,595
基礎、特別控除額 Amount of basic and specific exemption	358,057	1,348,251
基礎、特別控除後の 課税価格 Taxable amount after basic and special exemption	261,122	537,255
贈与税額 Amount of gift tax	実 Actual 261,122	108,979
外国税額控除 Credit for foreign tax	3	32
外国税額控除後の額 Amount of tax after credit for foreign tax	実 261,121	108,948
納税猶予額 Amount of tax payment postponed	実 170	1,586
納付税額 Amount of tax payment	実 260,990	107,362
災害減免法による免除税額 Exemption Act Amount of gift money for acquisition of dwelling house	-	-
住宅取得等資金の贈与額 Amount of Gift of stocks of special family businesses, etc.	実 39,266	475,961
特定同族株式等の贈与額	実 65	1,683

調査対象等：平成19年中に財産の贈与を受けた者について、平成20年6月30日までの申告又は処理(更正、決定等)による課税実績を、「申告書、決議書等」に基づいて作成した。

(注) 「人員」欄の「実」は実人員を示す。

Subject of survey, etc.:

Those who acquired properties as gift during 2007 are the subjects. Taxation performance on the basis of returns filed and cases processed (correction, determination etc.) made by June 30, 2008 is shown according to "Returns, resolutions, etc."

Note: "Actual" in the column "Number of taxpayers" means actual number of taxpayers.

課税状況(暦年課税分)

Statistics of taxation (Calendar-Year Taxation)

区 分 Type	人 員 Number of taxpayers	金 額 Amount of money
	人 Person	百万円 million yen
取得財産価額(本年分) Value of properties acquired (for the current year)	270,857	866,027
配偶者控除額 Amount of exemption for spouse	14,414	181,595
基礎控除額 Amount of basic exemption	270,857	297,943
基礎控除後の課税価格 Taxable value after basic exemption	257,272	399,905
贈与税額 Amount of gift tax	257,272	81,536
外国税額控除 Credit for foreign tax	2	2
外国税額控除後の額 Amount of tax after credit for foreign tax	257,271	81,534

課税状況(相続時精算課税分)

Statistics of taxation (Taxation System for Settlement at the Time of Inheritance)

区 分 Type	人 員 Number of person	金 額 Amount of money
	人 Person	百万円 million yen
取得財産価額(本年分) Value of properties acquired (for the current year)	89,571	1,187,807
特別控除額 Amount of special exemption	88,801	1,050,308
特別控除後の課税価格 Taxable amount after special exemption	3,972	137,351
贈与税額 Amount of gift tax	3,972	27,443
外国税額控除 Credit for foreign tax	1	30
外国税額控除後の額 Amount of tax after credit for foreign tax	3,972	27,413
住宅取得等資金の贈与額 Amount of gift money for acquisition of dwelling house	39,266	475,961
特定同族株式等の贈与額 Amount of Gift of stocks of special family businesses, etc.	65	1,683

(2) 課税状況の累年比較

Yearly comparison of statistics of taxation

区 分 type	人 員 Number of taxpayers	取得財産価額 Value of properties acquired	納付税額 Amount of tax payment
	人 person	百万円 million yen	百万円 million yen
平成14年分 2002	360,594	1,268,514	69,178
15 2003	403,651	2,308,082	87,725
16 2004	403,814	2,310,064	96,551
17 2005	405,332	2,375,984	115,857
18 2006	369,763	2,028,827	118,313
19 2007	358,832	2,053,834	107,362

(注) 調査対象等は、「(1)課税状況」と同じである。

Note: Subjects of survey, etc. are the same as in "(1) Statistics of taxation".

課税状況の累年比較 (暦年課税分及び相続時精算課税分)

Yearly comparison of statistics of taxation (calendar-year taxation and taxation system for settlement at the time of inheritance)

区 分 type	暦年課税分 Calendar-year taxation		相続時精算課税分 taxation system for settlement at the time of inheritance	
	人 員 Number of taxpayers	取得財産価額 Value of properties acquired	人 員 Number of taxpayers	取得財産価額 Value of properties acquired
	人 Person	百万円 million yen	人 Person	百万円 million yen
平成16年分 2005	322,282	1,107,043	83,690	1,203,022
17 2005	325,925	1,154,690	81,641	1,221,294
18 2006	287,992	942,379	83,290	1,086,448
19 2007	270,857	866,027	89,571	1,187,807

(3) 申告及び処理の状況

Statistics of filing returns and cases processed

区 分 Type		取得財産価額 Value of properties acquired		納付税額 Amount of tax payment	
		人 員 Number of taxpayers	金 額 Amount	人 員 Number of taxpayers	金 額 Amount
		人 Person	百万円 million yen	人 Person	百万円 million yen
For the current year 本年分	申告額	358,750	2,054,013	260,831	107,172
	修正申告による増差額	1,572	2,509	1,591	490
	更正による増差額	8	53	5	2
	更正等による減差額	611	△ 2,741	445	△ 302
	決定額	-	-	-	-
For the preceding years 過 年 分	申告額	12,745	56,453	12,261	9,693
	修正申告による増差額	1,955	7,303	1,992	2,016
	更正による増差額	15	31	17	18
	更正等による減差額	1,070	△ 3,812	1,154	△ 1,306
	決定額	45	1,092	45	464
Total 合 計	申告額	371,495	2,110,466	273,092	116,864
	修正申告による増差額	3,527	9,812	3,583	2,506
	更正による増差額	23	84	22	21
	更正等による減差額	1,681	△ 6,552	1,599	△ 1,608
	決定額	45	1,092	45	464
	Total	実 373,079	2,114,901	実 274,608	118,248

調査対象等： 「本年分」は平成19年中に財産の贈与を受けた者について、平成20年6月30日までの申告又は処理（更正、決定等）による課税事績を、「申告書、決議書」等に基づいて作成した。
「過 年 分」は平成18年以前に贈与を受けた者について、平成19年7月1日から平成20年6月30日までの間の申告又は処理（更正、決定等）による課税事績を、「申告書、決議書」等に基づいて作成した。

(注) 「人員」欄の「実」は実人員を示す。

Subject of survey, etc.: Regarding "For the current year", with respect to those who acquired properties as gift during 2007, taxation by returns filed or cases processed (corrections or determinations, etc.) made by June 30, 2008 is shown based on "Returns, resolutions, etc."

Regarding "For the preceding year", with respect to those who acquired properties as gift before 2006, taxation by returns filed or cases processed (corrections or determinations, etc.) made from July 1, 2007 and June 30, 2008 is shown based on "Returns, resolutions, etc."

Note: "Actual" in the column "Number of persons" means actual number of taxpayers.

(4) 国税局別の課税状況（合計分）

Statistics of taxation by Regional Taxation Bureaus (Total)

国税局 Regional Taxation Bureau		項目 Subject	取得財産価額 Value of properties acquired		納付税額 Amount of tax payment	
			人員 Number of taxpayers	金額 Amount	人員 Number of taxpayers	金額 Amount
			人	百万円 million yen	人	百万円 million yen
札幌	札幌	Sapporo	10,257	53,735	6,688	1,868
仙台	仙台	Sendai	16,525	90,256	10,149	2,596
関東	信越	Kanto Shinetsu	39,880	242,225	27,130	9,992
東京	東京	Tokyo	107,552	684,844	80,877	46,402
金沢	金沢	Kanazawa	8,484	43,892	5,953	1,384
名古屋	名古屋	Nagoya	51,655	285,633	38,436	15,486
大阪	大阪	Osaka	68,460	339,056	54,878	17,454
広島	広島	Hiroshima	16,999	94,826	11,169	3,511
高松	高松	Takamatsu	10,911	59,328	7,595	2,393
福岡	福岡	Fukuoka	14,293	79,125	9,580	3,064
熊本	熊本	Kumamoto	10,743	59,929	6,430	2,064
沖縄	沖縄	Okinawa	3,073	20,986	2,105	1,149
合計	合計	Total	358,832	2,053,834	260,990	107,362

(注) この表は、「(1)課税状況」を国税局別に示したものである。

Note: This table shows "(1) Statistics of taxation" by Regional Taxation Bureaus.

国税局別の課税状況（暦年課税分及び相続時精算課税分）

Taxation Statistics by Regional Taxation Bureau (Calendar-Year Taxation and Taxation System for Settlement at the Time of Inheritance)

国税局 Regional Taxation Bureau		項目 Subject	暦年課税分 取得財産価額 Donated property value (Calendar-Year Taxation)		相続時精算課税分 取得財産価額 Donated property value (Taxation System for Settlement at the Time of Inheritance)	
			人員 Number of taxpayers	金額 Amount	人員 Number of taxpayers	金額 Amount
			人 Person	百万円 million yen	人 Person	百万円 million yen
札幌	札幌	Sapporo	7,175	21,068	3,145	32,667
仙台	仙台	Sendai	10,770	31,463	5,876	58,793
関東	信越	Kanto Shinetsu	28,215	91,210	11,851	151,015
東京	東京	Tokyo	83,078	288,062	24,860	396,782
金沢	金沢	Kanazawa	6,261	17,745	2,265	26,147
名古屋	名古屋	Nagoya	39,611	123,439	12,256	162,194
大阪	大阪	Osaka	56,791	168,725	11,880	170,331
広島	広島	Hiroshima	11,815	36,245	5,313	58,581
高松	高松	Takamatsu	8,017	25,768	2,958	33,560
福岡	福岡	Fukuoka	10,135	32,931	4,234	46,194
熊本	熊本	Kumamoto	6,878	21,427	3,952	38,502
沖縄	沖縄	Okinawa	2,111	7,943	981	13,043
合計	合計	Total	270,857	866,027	89,571	1,187,807

(5) 加算税の状況

Statistics of additional tax

区分 Type		過少申告加算税 Additional tax for understatement		無申告加算税 Additional tax for failure to file		重加算税 Additional tax for fraud case	
		人員 Number of taxpayers	金額 Amount	人員 Number of taxpayers	金額 Amount	人員 Number of taxpayers	金額 Amount
		人 Person	百万円 million yen	人 Person	百万円 million yen	人 Person	百万円 million yen
本年分	For the current year	509	26	3,273	180	-	-
過年分	For the preceding years	851	148	9,000	1,130	68	131
合計	Total	1,360	173	12,273	1,311	68	131

(注) 調査対象等は、「(3)申告及び処理の状況」と同じである。

Note: Subjects of survey, etc. are the same as in "(3) Statistics of filing returns and cases processed".

6-2 贈与財産価額階級別 Breakdown of Donated Property by Value Range

(1) 人員、財産価額、税額

Number of persons, Value of Property, Amount of Tax

取得財産価額階級 Value range of property acquired	暦年課税分 Calendar-year taxation ①			相続時精算課税分 Taxation system for settlement at the time of inheritance ②			合 計 Total ③		
	人員 Number of taxpayers	取得財産価額 Value of properties acquired	納付税額 Amount of tax	人員 Number of taxpayers	取得財産価額 Value of properties acquired	納付税額 Amount of tax	人員 Number of taxpayers	取得財産価額 Value of properties acquired	納付税額 Amount of tax
	人 Person	百万円 million yen	百万円 million yen	人 Person	百万円 million yen	百万円 million yen	人 Person	百万円 million yen	百万円 million yen
150万円以下 Less than 1.5 million yen	120,385	145,431	1,337	1,478	1,588	20	120,962	146,221	1,351
150万円超 Over than 1.5 million yen	35,350	64,425	2,549	1,820	3,336	11	37,008	67,469	2,550
200万円 "	68,093	195,775	12,274	8,904	27,813	54	76,608	222,462	12,263
400万円 "	4	26,515	14,174	18,788	102,285	123	45,130	237,959	14,210
700万円 "	7	7,697	64,964	9,150	191,173	134	28,227	255,634	9,224
1,000万円 "	10	8,677	125,722	11,136	364,066	352	32,708	489,725	11,332
2,000万円 "	20	3,498	77,074	5,190	239,002	794	13,210	316,620	5,844
3,000万円 "	30	307	11,742	4,639	122,638	3,254	3,743	136,288	7,629
5,000万円 "	50	170	11,963	5,473	38,630	4,437	749	51,102	9,494
1億円 "	100	81	14,538	6,966	229	36,701	6,221	50,999	12,454
3億円 "	300	16	6,351	3,131	13,425	2,525	52	20,017	5,658
5億円 "	500	8	5,509	2,732	15,088	2,928	29	20,086	5,698
10億円 "	1 billion yen	4	5,251	2,614	3,624	710	8	10,076	3,622
20億円 "	2	-	-	-	-	-	-	-	-
30億円 "	3	-	-	4	16,865	3,353	4	16,865	3,353
50億円 "	5	-	-	2	12,490	2,488	2	12,490	2,488
合 計 Total	270,801	865,288	81,365	89,530	1,188,725	27,403	358,750	2,054,013	107,172

調査対象等：平成19年中に財産の贈与を受けた者について、平成20年6月30日までに提出された「申告書（修正申告書を除く。）」に基づいて作成した。

（注）人員について、暦年課税分①と相続時精算課税分②に重複する者があるため、①②の合計は合計③と一致しない。

Subject of survey, etc.: Those who acquired properties as gift during 2007 are the subjects. The table was prepared on the basis of "returns (except for amended returns)" filed by June 30, 2008.

Note: The total③ is not in agreement with the total of ①Calendar-year taxation and ②Taxation system for settlement at the time of inheritance due to the existence of overlapping persons in ①Calendar-year taxation and ②Taxation system for settlement at the time of inheritance.

(2) 国税局別の人員（合計分）

Number of Persons by Regional Taxation Bureaus (Total)

(単位：人)

(In persons)

取得財産価額階級 Value range of property acquired	150万円以下 Less than 1.5 million yen	150万円超 Over than 1.5 million yen	200万円超 Over than 2 million yen	400万円超 Over than 4 million yen	700万円超 Over than 7 million yen	1,000万円超 Over than 10 million yen	2,000万円超 Over than 20 million yen	3,000万円超 Over than 30 million yen	5,000万円超 Over than 50 million yen
札幌 Sapporo	3,106	1,158	2,284	1,492	919	925	284	66	15
仙台 Sendai	4,787	1,738	3,627	2,373	1,601	1,715	512	118	19
関東信越 Kanto Shinetsu	11,907	3,950	8,322	5,502	3,747	4,293	1,629	431	64
東京 Tokyo	37,722	10,456	21,609	13,039	8,368	9,613	4,599	1,585	337
金沢 Kanazawa	3,033	900	1,715	955	687	835	282	61	12
名古屋 Nagoya	16,698	5,783	11,962	6,578	3,903	4,451	1,732	441	84
大阪 Osaka	27,906	6,943	14,117	7,267	4,096	5,069	2,228	635	129
広島 Hiroshima	4,884	1,853	3,879	2,436	1,539	1,671	579	110	19
高松 Takamatsu	3,499	1,240	2,348	1,282	915	1,120	394	73	25
福岡 Fukuoka	4,051	1,450	3,326	2,086	1,276	1,495	465	106	19
熊本 Kumamoto	2,791	1,211	2,596	1,616	950	1,141	340	65	12
沖縄 Okinawa	578	326	823	504	226	380	166	52	14
合 計 Total	120,962	37,008	76,608	45,130	28,227	32,708	13,210	3,743	749

取得財産価額階級 Value range of property acquired	1億円超 Over than 100 million yen	3億円超 Over than 300 million yen	5億円超 Over than 500 million yen	10億円超 Over than 1 billion yen	20億円超 Over than 2 billion yen	30億円超 Over than 3 billion yen	50億円超 Over than 5 billion yen	合 計 Total
札幌 Sapporo	7	-	1	-	-	-	-	10,257
仙台 Sendai	8	1	-	-	-	-	-	16,499
関東信越 Kanto Shinetsu	44	4	2	-	-	-	-	39,895
東京 Tokyo	146	29	20	3	-	1	2	107,529
金沢 Kanazawa	1	-	-	-	-	-	-	8,481
名古屋 Nagoya	28	4	2	1	-	3	-	51,670
大阪 Osaka	45	9	2	3	-	-	-	68,449
広島 Hiroshima	10	3	-	1	-	-	-	16,984
高松 Takamatsu	8	-	-	-	-	-	-	10,904
福岡 Fukuoka	7	2	-	-	-	-	-	14,283
熊本 Kumamoto	3	-	2	-	-	-	-	10,727
沖縄 Okinawa	3	-	-	-	-	-	-	3,072
合 計 Total	310	52	29	8	-	4	2	358,750

（注）この表は、「(1)人員、財産価額、税額」の「人員」欄を国税局別に示したものである。

Note: This table shows "Number of persons" of the table " (1) Number of persons, value of property, amount of tax" by Regional Taxation Bureaus.

6 - 3 贈与財産種類別 Breakdown of Donated Property by Type

受贈人員、財産価額

Number of donees and value of property

財産等の種類 Type of property	暦年課税分 Calendar-Year Taxation		相続時精算課税分 Taxation System for Settlement at the Time of Inheritance		合計 Total			
	①		②		③			
	人員 Number of taxpayers	取得財産価額 Value of properties acquired	人員 Number of taxpayers	取得財産価額 Value of properties acquired	人員 Number of taxpayers	取得財産価額 Value of properties acquired		
	人 Person	百万円 Million yen	人 Person	百万円 Million yen	人 Person	百万円 Million yen		
Land 土地	田（耕作権及び永小作権を含む。） Rice field (including cultivation right and perennial tenant right)	2,821	9,302	2,397	14,292	5,184	23,594	
	畑（耕作権及び永小作権を含む。） Farm land (including cultivation right and perennial tenant right)	2,541	6,636	2,029	9,047	4,540	15,683	
	宅地（借地権を含む。） Housing land (including leasehold)	60,285	273,271	24,968	276,181	84,872	549,452	
	山林 Forest land	2,656	4,609	1,576	5,062	4,214	9,671	
	その他の土地 Other land	4,353	11,636	2,042	16,474	6,362	28,110	
	計 Subtotal	69,292	305,455	28,438	321,056	97,182	626,510	
Business (Agriculture) property 家屋、構築物 House, Structures	実 Actual	24,475	55,761	Actual	12,892	38,128	37,200	93,888
	事業（農業）用財産 機械器具、農耕具、備品 Machinery, Implements, Utensils, Equipment	50	128	39	198	89	325	
	商品、製品、半製品、原材料、農産物等 Goods, Products, Semi-finished goods, Raw materials, Agricultural products, etc.	19	28	26	179	45	206	
	売掛金 Account receivable	11	17	8	31	19	48	
	その他の財産 Other properties	145	270	65	526	210	796	
	計 Subtotal	216	442	123	934	339	1,376	
Securities 有価証券	株式及び出資 Stocks and investment	57,359	174,118	2,242	93,751	59,494	267,870	
	公債及び社債 Public bond and corporate bond	288	578	46	1,106	334	1,683	
	投資・貸付信託証券 Investment/ Loan trust beneficiary certificate	142	388	34	618	176	1,007	
	計 Subtotal	57,700	175,084	2,292	95,475	59,877	270,560	
Other properties 現金、預貯金等 Cash, Deposit, etc.	実 Actual	128,659	291,307	57,639	722,231	185,834	1,013,539	
	家庭用財産 Household properties	28	73	6	46	34	118	
	生命保険金等 Life insurance amount, etc.	2,596	10,887	258	2,732	2,854	13,619	
	立木の他 Standing timber	187	105	130	165	313	270	
	その他の財産 Others	11,199	26,173	673	7,960	11,862	34,133	
	計 Subtotal	13,965	37,166	1,058	10,856	15,009	48,022	
合計 Total	270,801	865,288	89,530	1,188,725	358,750	2,054,013		

調査対象等：平成19年中に財産の贈与を受けた者について、平成20年6月30日までに提出された「申告書（修正申告書を除く。）」に基づいて作成した。

- (注) 1. 「人員」欄の「実」は実人員を示す。
2. 人員について、暦年課税分①と相続時精算課税分②に重複する者があるため、①②の合計は合計③と一致しない。

Subject of survey, etc.: Those who acquired property as a gift during 2007. The table was prepared on the basis of "returns (excluding amended returns)" filed by June 30, 2008.

Note: 1 "Actual" in the column "Number of taxpayers" means actual number of taxpayers.
2 The total③ is not in agreement with the total of ①Calendar-year taxation and ②Taxation system for settlement at the time of inheritance due to the existence of overlapping persons in ①Calendar-year taxation and ②Taxation system for settlement at the time of inheritance.

第Ⅲ編 間接国税編

Part III Indirect National Tax

- | | | |
|----|------------------|---|
| 7 | 消 費 税 | Consumption Tax |
| 8 | 酒 税 | Liquor Tax |
| 9 | たばこ税及び
たばこ特別税 | Tobacco Tax and Special
Tobacco Surtax |
| 10 | 揮発油税及び
地方道路税 | Gasoline Tax and Local road
Tax |
| 11 | 航空機燃料税 | Aviation fuel Tax |
| 12 | 石油ガス税 | Liquefied Petroleum Gas Tax |
| 13 | 石油石炭税 | Petroleum and Coal Tax |
| 14 | 印 紙 税 | Stamp Tax |
| 15 | 電源開発促進税 | Promotion of Power-resources
Development Tax |

7 消費税

統計表を見る方のために

1 利用上の注意

この章は、平成19年4月1日から平成20年3月31日までの間に終了した課税期間に係る消費税の課税実績をそれぞれ示したものである。

2 消費税の概要

(1) 消費税の創設

昭和63年度の税制の抜本改革の一つとして、消費税が創設され、平成元年4月1日から適用された。

(2) 納税義務者

国内取引・・・課税資産の譲渡等を行う事業者
輸入取引・・・課税貨物を保税地域から引き取る者

(3) 課税標準

国内取引・・・課税資産の譲渡等の対価の額
輸入取引・・・保税地域からの引取価格

(4) 税額の計算

(売上げに係る消費税額) (仕入れに係る消費税額)

国内取引・・・納付税額＝課税期間中の課税売上高×4％－課税期間中の課税仕入高×4％

輸入取引・・・納付税額＝保税地域からの引取価格×4％

(注) 平成9年3月31日までの取引及び税率に関する経過措置の適用があるものについては3％。

(5) 申告及び納付

国内取引・・・課税期間(個人事業者＝暦年、法人＝事業年度)の終了後2か月以内に確定申告書を提出し、納付する。

(注) 個人事業者の申告・納付期限は、翌年の3月31日までとなっている。

輸入取引・・・課税貨物を保税地域から引き取る時まで、輸入申告書を提出し、納付する。

(6) 免税取引及び非課税取引(国内取引分)

イ 輸出取引は、免税とされている。

ロ 非課税取引の主なものは、次のとおりである。

消費税の性格上、課税することになじまないもの	①土地の譲渡及び貸付け、②公社債や株式の譲渡、③利子、保険料、保証料、④郵便切手、印紙等の譲渡、⑤商品券の譲渡など
社会政策的な配慮に基づくもの	①社会保険医療等、②社会福祉法に規定する社会福祉事業等、③学校教育法に規定する学校の授業料、入学検定料、④住宅の貸付けなど

(7) 事業者の納税事務負担を軽減するための措置等(国内取引分)

イ 納税義務の免除

基準期間の課税売上高が1,000万円以下(平成16年3月31日以前に開始した課税期間にあつては3,000万円以下)の事業者は、納税義務が免除される。

なお、これらの事業者が、課税事業者選択届出書を提出した場合には、消費税の納税義務者となる。

(注) 基準期間のない法人(社会福祉法人を除く。)のうち、その事業年度開始の日における資本金の額又は出資の金額が1,000万円以上の法人については、納税義務は免除されない。

ロ 簡易課税制度

基準期間の課税売上高が5,000万円以下(平成16年3月31日以前に開始した課税期間にあつては2億円以下)の事業者は、課税売上高から納付税額を計算できる簡易課税制度の適用を受けることができる。

(算式) 納付税額＝課税期間の課税売上高×4％×(1－みなし仕入率)

7 Consumption Tax

For the people who use the statistical tables

1 Notes on use

This section shows the statistics of taxation of consumption tax for each period of taxation which ended between April 1, 2007 and March 31, 2008.

2 Outline of consumption tax

(1) Introduction of consumption tax

Consumption tax was established as one of radical tax system reforms of FY1988, and became effective on April 1, 1989.

(2) Taxpayer

Domestic transaction: Business enterprises which transfer taxable assets, etc.

Import transaction: Those who withdraw taxable goods from bonded area

(3) Tax base

Domestic transaction: Amount of the transfer value of taxable assets, etc.

Import transaction: Receipt price of goods from bonded area

(4) Calculation of amount of tax

Domestic transaction:

Amount of tax to be paid = Amount of taxable sales during the period of taxation \times 4 % (i.e. amount of consumption tax related to sales) - Amount of taxable purchase during the period of taxation \times 4 % (i.e. amount of consumption tax related to purchase)

Import transaction:

Amount of tax to be paid = Receipt price of goods from bonded area \times 4 %

Note: As for transactions by March 31, 1997 and transactions subject to transitional measures, tax rate is 3 %.

(5) Filing returns and tax payment

Domestic transaction:

Final returns should be filed and tax should be paid within 2 months after the last day of the period of taxation (calendar year for individual enterprises, and accounting period for corporations).

Note: The due date of filing returns and tax payment for individual entrepreneurs is March 31 of the following year.

Import transaction: Import declarations should be filed and tax should be paid by the time of the receipt of taxable goods from bonded area.

(6) Tax exempt transaction or non-taxable transaction (for domestic transaction)

A: Export transactions are tax-exempt.

B: Major non-taxable transactions are as follows,

Transactions which are not suitable to taxation from the nature of consumption tax.	① Transfer and lease of land, ② Transfer of bonds or stocks, ③ Interest, Insurance premium, Guarantee commission, ④ Transfer of postal and other stamps, ⑤ Transfer of merchandise coupon, etc.
Transactions which are not subject to taxation from social policy points of view	① Medical care by social insurance, etc. ② Social welfare work etc. provided by Welfare Work Law, ③ Tuition and entrance examination fee of school provided by School Education Act, ④ House rent, etc.

(7) Measures to reduce tax burden of enterprises (for domestic transaction)

A: Exemption of tax liability

Enterprises whose taxable sales during a base period are less than 10 million yen (less than 30 million yen in the case of taxation period which started by March 31, 2004) are exempt from tax payment. When these enterprises submit a Notification of Taxable Enterprise Status for Consumption Tax, they become taxpayers of consumption tax.

Note: A corporation with no base periods (except welfare corporation) is not exempt from tax payment if the amount of capital or investment to the corporation at the beginning day of its accounting period is more than 10 million yen

B: Simplified tax system

Business enterprises whose taxable sales during a base period are less than 50 million yen (less than 200 million yen in the case of taxation period which started by March 31, 2004) can use the simplified tax system where they can calculate the amount of tax to be paid just from taxable sales.

(Formula)

Amount of tax to be paid = Taxable sales during the taxation period \times 4 % \times (1 - Deemed purchase rate)

7 消費税 Consumption Tax

(1) 課税状況

Statistics of taxation

区 分 Type	個人事業者 Individual enterprises		法 人 Corporations		合 計 Total		
	件 数 Number of cases	税 額 Amount of tax	件 数 Number of cases	税 額 Amount of tax	件 数 Number of cases	税 額 Amount of tax	
	件 Case	百万円 Million yen	件 Case	百万円 Million yen	件 Case	百万円 Million yen	
平成14年度 FY2002	納税申告計 Total of tax returns	456,292	265,775	1,570,608	9,269,168	2,026,900	9,534,943
	還付申告及び処理 Refund return and case processed	14,522	14,087	84,949	1,531,531	99,471	1,545,617
15 FY2003	納税申告計 Total of tax returns	429,937	250,495	1,546,215	9,230,917	1,976,152	9,481,412
	還付申告及び処理 Refund return and case processed	15,027	15,239	85,274	1,658,418	100,301	1,673,657
16 FY2004	納税申告計 Total of tax returns	406,571	240,228	1,613,048	9,276,949	2,019,619	9,517,177
	還付申告及び処理 Refund return and case processed	16,094	17,477	96,164	1,881,209	112,258	1,898,687
17 FY2005	納税申告計 Total of tax returns	1,565,958	497,507	1,991,299	9,529,017	3,557,257	10,026,524
	還付申告及び処理 Refund return and case processed	49,575	27,570	115,853	2,153,814	165,428	2,181,384
18 FY2006	納税申告計 Total of tax returns	1,532,813	488,354	1,983,615	9,515,713	3,516,428	10,004,067
	還付申告及び処理 Refund return and case processed	36,114	27,583	115,699	2,456,236	151,813	2,483,818
19 FY2007	納税申告計 Total of tax returns	1,454,982	466,583	1,968,768	9,512,059	3,423,750	9,978,643
	還付申告及び処理 Refund return and disposition	37,840	32,768	118,404	2,719,364	156,244	2,752,133
For the current year 現 年 分	一般申告及び処理 Ordinary tax return and disposition	522,467	230,978	1,387,421	9,278,469	1,909,888	9,509,447
	簡易申告及び処理 Simplified tax return and case processed	932,515	235,606	581,347	233,590	1,513,862	469,196
	納税申告計 Total of tax returns	1,454,982	466,583	1,968,768	9,512,059	3,423,750	9,978,643
	還付申告及び処理 Refund return and case processed	37,840	32,768	118,404	2,719,364	156,244	2,752,133
For the preceding years 既 往 年 分	申告及び処理による 増差税額のあるもの Net increase of tax by filing returns and cases processed	75,171	16,166	110,870	56,020	186,041	72,186
	申告及び処理による 減差税額のあるもの Net reduction of tax by filing returns and cases processed	7,622	1,668	17,580	29,165	25,202	30,833
	差 引 計 Grand total	1,519,685	448,313	2,104,925	6,819,550	3,624,610	7,267,864
	加 算 税 Additional tax	77,511	3,372	100,114	10,699	177,625	14,071

調査期間等： 「現年分」は、平成19年4月1日から平成20年3月31日までに終了した課税期間について、平成20年6月30日現在の申告（国・地方公共団体等については平成20年9月30日までの申告を含む。）及び処理（更正、決定等）による課税実績を「申告書及び決議書」に基づいて作成した。

「既往年分」は、平成19年3月31日以前に終了した課税期間について、平成19年7月1日から平成20年6月30日までの間の申告（平成19年7月1日から同年10月1日までの間の国・地方公共団体等に係る申告を除く。）及び処理（更正、決定等）による課税実績を「申告書及び決議書」に基づいて作成した。

- (注) 1 税関分は含まない。
2 件数欄の「実」は、実件数を示す。

Period covered by survey, etc.: As for "the current year, taxation statistics for the period of taxation which ended between April 1, 2007 and March 31, 2008 on the basis of returns filed or cases processed (correction, determination etc.) made by June 30, 2008 (including returns filed by national and local public bodies by October 1, 2008) is shown according to "Returns, resolutions, etc." As for "the preceding years, taxation statistics for the period of taxation which ended by March 31, 2007 on the basis of returns filed and cases processed (correction, determination etc.) made between July 1, 2007 and June 30, 2008 (except for returns filed by national and local public bodies between July 1, 2007 and October 1, 2007) is shown according to "Returns, resolutions, etc."

- Note:1 Data related to custom house are not included.
2 "Actual" in the column "Number of cases" means actual number of cases.

(参考) 地方消費税の課税状況

Re. Statistics of taxation of local consumption tax

区分 Type	個人事業者 Individual enterprises		法人 Corporations		合計 Total		
	件数 Number of cases	税額 Amount of Tax	件数 Number of cases	税額 Amount of Tax	件数 Number of cases	税額 Amount of Tax	
平成19年度 FY2007	納税申告 Self-assessment return Case	1,455,107	116,575	1,968,892	2,377,652	3,423,999	2,494,227
	還付申告 Refund return Case	37,715	8,189	118,279	679,733	155,994	687,922

資料：消費税室調

Source：Consumption Tax Office

(2) 課税事業者等届出件数

(単位：件)

Number of notifications of taxable enterprise Status for Consumption Tax

(Number of cases)

課税事業者届出書 Number of Notifications of Taxable Enterprise Status for Consumption Tax	課税事業者選択届出書 Number of Notifications of Choosing Taxable Enterprise for Consumption Tax	新設法人に該当する旨の届出書 Number of Notifications of Being Qualified for a Newly Formed Corporation	合計 Total
3,583,297	84,826	32,808	3,700,931

調査期間等：平成19年度末（平成20年3月31日現在）の届出件数を示している。

(注) 納税義務者でなくなった旨の届出書又は課税事業者選択不適用届出書を提出した者は含まない。

Period covered by survey, etc.: The table shows the number of notifications as of the end of FY 2007 (March 31, 2008).

Note: Notifications of quitting being a taxpayer or Notifications of Not Choosing Taxable Enterprise for Consumption Tax are not included.

(3) 税関分の課税状況

Statistics of taxation for custom houses

区分 Type	納税申告件数 Number of tax returns	納税申告税額 Amount of tax self-assessed
平成14年度	9,327,816	1,744,923
15	9,961,732	1,821,792
16	10,676,260	2,025,965
17	11,494,848	2,373,516
18	11,578,210	2,722,708
19	11,549,447	2,924,021

調査期間等：各年4月1日から翌年3月31日までの間の申告又は処理による課税実績である。

資料：消費税室調

Period covered by survey, etc.: The table shows the taxation statistics based on returns filed or cases processed made between April 1 of each year and March 31 of the following year.

Source：Consumption Tax Office

(4) 都道府県別課税状況等 (その1 個人事業者)

Statistics of taxation by prefectures (Part 1: Individual enterprises)

区分 Type 国税局・都道府県 Regional Taxation Bureau / Prefecture			一般申告及び処理 Ordinary tax return and case processed		簡易申告及び処理 Simplified tax return and case processed		納税申告計 Total of tax returns	
			件数 Number of cases	税額 Amount of tax	件数 Number of cases	税額 Amount of tax	件数 Number of cases	税額 Amount of tax
			件 Case	百万円 Million yen	件 Case	百万円 Million yen	件 Case	百万円 Million yen
札幌 Sapporo	北海道 Hokkaido		17,824	6,904	43,419	10,699	61,243	17,603
仙台 Sendai	青森 Aomori		6,053	2,188	10,545	2,361	16,598	4,549
	岩手 Iwate		5,463	2,009	8,503	2,056	13,966	4,065
	宮城 Miyagi		7,981	2,886	14,574	3,455	22,555	6,341
	秋田 Akita		4,010	1,411	8,539	1,934	12,549	3,345
	山形 Yamagata		4,665	1,574	10,177	2,217	14,842	3,791
	福島 Fukushima		6,714	2,199	13,236	3,006	19,950	5,206
	計 Total		34,886	12,267	65,574	15,029	100,460	27,296
関東信越 Kanto Shinetsu	茨城 Ibaraki		12,763	5,509	22,734	5,630	35,497	11,139
	栃木 Tochigi		7,113	2,489	14,887	3,474	22,000	5,963
	群馬 Gunma		7,830	2,964	15,361	3,743	23,191	6,707
	埼玉 Saitama		19,975	8,906	43,945	11,394	63,920	20,300
	新潟 Niigata		9,416	3,713	17,976	4,284	27,392	7,997
	長野 Nagano		8,442	3,081	16,079	3,950	24,521	7,031
	計 Total		65,539	26,662	130,982	32,475	196,521	59,137
東京 Tokyo	千葉 Chiba		16,406	7,425	36,655	9,223	53,061	16,648
	東京 Tokyo		52,215	38,213	104,194	31,427	156,409	69,640
	神奈川 Kanagawa		21,731	11,115	48,551	13,299	70,282	24,414
	山梨 Yamanashi		4,671	1,889	8,632	2,065	13,303	3,954
	計 Total		95,023	58,642	198,032	56,014	293,055	114,656
金沢 Kanazawa	富山 Toyama		4,825	2,524	9,418	2,290	14,243	4,814
	石川 Ishikawa		5,106	2,446	10,222	2,540	15,328	4,986
	福井 Fukui		4,251	1,729	7,294	1,785	11,545	3,515
	計 Total		14,182	6,699	26,934	6,615	41,116	13,314
名古屋 Nagoya	岐阜 Gifu		10,581	4,401	18,458	4,612	29,039	9,014
	静岡 Shizuoka		17,359	7,651	37,816	9,399	55,175	17,051
	愛知 Aichi		32,618	15,442	60,254	15,613	92,872	31,055
	三重 Mie		8,649	4,047	14,738	3,739	23,387	7,786
	計 Total		69,207	31,542	131,266	33,364	200,473	64,906
大阪 Osaka	滋賀 Shiga		6,641	3,008	9,043	2,188	15,684	5,196
	京都 Kyoto		15,522	6,446	19,717	4,844	35,239	11,290
	大阪 Osaka		54,244	21,963	62,221	16,312	116,465	38,275
	兵庫 Hyogo		27,165	11,878	34,609	8,930	61,774	20,808
	奈良 Nara		8,736	3,458	9,098	2,188	17,834	5,646
	和歌山 Wakayama		7,274	2,807	9,859	2,257	17,133	5,064
	計 Total		119,582	49,561	144,547	36,718	264,129	86,280
広島 Hiroshima	鳥取 Tottori		2,046	746	4,039	906	6,085	1,652
	島根 Shimane		2,559	945	6,112	1,354	8,671	2,299
	岡山 Okayama		6,629	2,165	10,918	2,597	17,547	4,762
	広島 Hiroshima		10,447	3,750	17,944	4,459	28,391	8,209
	山口 Yamaguchi		5,145	2,063	10,296	2,440	15,441	4,502
	計 Total		26,826	9,669	49,309	11,756	76,135	21,425
高松 Takamatsu	徳島 Tokushima		3,028	971	5,982	1,294	9,010	2,265
	香川 Kagawa		3,232	1,061	6,188	1,439	9,420	2,501
	愛媛 Ehime		5,711	2,053	10,029	2,245	15,740	4,298
	高知 Kochi		3,410	1,445	7,492	1,667	10,902	3,112
	計 Total		15,381	5,531	29,691	6,645	45,072	12,176
福岡 Fukuoka	福岡 Fukuoka		21,093	8,639	37,360	9,249	58,453	17,888
	佐賀 Saga		3,696	1,603	9,592	2,236	13,288	3,838
	長崎 Nagasaki		6,463	2,456	12,753	2,868	19,216	5,325
	計 Total		31,252	12,699	59,705	14,352	90,957	27,051
熊本 Kumamoto	熊本 Kumamoto		7,846	2,391	16,326	3,565	24,172	5,956
	大分 Oita		4,372	1,430	7,791	1,773	12,163	3,203
	宮崎 Miyazaki		6,370	2,030	10,319	2,291	16,689	4,321
	鹿児島 Kagoshima		8,150	2,410	11,820	2,608	19,970	5,019
	計 Total		26,738	8,261	46,256	10,237	72,994	18,498
沖縄 Okinawa	沖縄 Okinawa		6,027	2,540	6,800	1,701	12,827	4,242
全国計 Grand Total			522,467	230,978	932,515	235,606	1,454,982	466,583

(注) この表は、「(1)課税状況表の現年分」を都道府県別に示したものである(加算税は除く)。

還付申告及び処理 Refund return and case processed		既往年分の申告及び処理 Tax returns and cases processed for the preceding years		合 計 Total		区 分 Type	
件 数 Number of cases	税 額 Amount of tax	件 数 Number of cases	税 額 Amount of tax	件 数 Number of cases	税 額 Amount of tax	国税局・都道府県 Regional Taxation Bureau /Prefecture	
件 Case	百万円 Million yen	件 Case	百万円 Million yen	実件 Actual	百万円 Million yen		
2,707	1,097	3,038	372	64,863	16,878	北海道	Hokkaido 札幌 Sapporo
328	131	897	130	17,177	4,549	青 森	Aomori
374	126	769	118	14,577	4,058	岩 手	Iwate
567	413	1,550	190	23,572	6,117	宮 城	Miyagi
197	65	799	73	12,926	3,352	秋 田	Akita
310	135	853	85	15,370	3,741	山 形	Yamagata
428	287	1,206	154	20,793	5,073	福 島	Fukushima
2,204	1,157	6,074	750	104,415	26,890	計	Total
729	446	1,952	365	36,931	11,058	茨 城	Ibaraki
429	238	1,174	197	22,851	5,923	栃 木	Tochigi
494	250	1,222	158	24,030	6,615	群 馬	Gunma
1,337	1,471	4,392	799	67,114	19,628	埼 玉	Saitama
519	454	1,549	269	28,310	7,812	新 潟	Niigata
593	261	1,412	224	25,656	6,994	長 野	Nagano
4,101	3,120	11,701	2,012	204,892	58,029	計	Total
1,197	1,410	2,870	489	55,461	15,727	千 葉	Chiba
3,810	6,669	8,703	1,977	164,215	64,949	東 京	Tokyo
1,822	2,076	4,274	754	73,975	23,092	神 奈 川	Kanagawa
188	82	710	75	13,670	3,947	山 梨	Yamanashi
7,017	10,236	16,557	3,294	307,321	107,714	計	Total
319	380	991	89	14,688	4,523	富 山	Toyama
285	160	878	131	15,822	4,957	石 川	Ishikawa
249	143	739	94	11,933	3,467	福 井	Fukui
853	682	2,608	314	42,443	12,947	計	Total
648	353	1,767	219	30,203	8,880	岐 阜	Gifu
1,060	766	3,251	471	57,212	16,756	静 岡	Shizuoka
2,421	1,944	5,624	1,060	97,070	30,170	愛 知	Aichi
529	346	1,394	259	24,396	7,699	三 重	Mie
4,658	3,409	12,036	2,010	208,881	63,506	計	Total
498	500	909	171	16,468	4,867	滋 賀	Shiga
1,007	828	1,898	277	36,755	10,739	京 都	Kyoto
3,773	3,353	7,523	1,722	122,377	36,643	大 阪	Osaka
2,458	2,257	4,004	882	65,468	19,434	兵 庫	Hyogo
576	437	1,157	217	18,652	5,426	奈 良	Nara
312	159	943	125	17,654	5,030	和 歌 山	Wakayama
8,624	7,534	16,434	3,394	277,374	82,139	計	Total
151	79	253	44	6,303	1,617	鳥 取	Tottori
150	127	438	38	8,905	2,210	島 根	Shimane
458	311	712	192	18,213	4,643	岡 山	Okayama
660	533	1,357	258	29,510	7,934	広 島	Hiroshima
327	252	647	106	15,955	4,357	山 口	Yamaguchi
1,746	1,301	3,407	638	78,886	20,762	計	Total
245	164	506	157	9,399	2,258	徳 島	Tokushima
251	163	717	128	9,849	2,466	香 川	Kagawa
485	420	920	150	16,453	4,028	愛 媛	Ehime
197	108	551	111	11,288	3,115	高 知	Kochi
1,178	855	2,694	546	46,989	11,867	計	Total
1,440	1,152	2,958	486	60,608	17,223	福 岡	Fukuoka
297	224	559	47	13,657	3,661	佐 賀	Saga
472	270	853	94	19,897	5,149	長 崎	Nagasaki
2,209	1,646	4,370	627	94,162	26,033	計	Total
701	541	1,071	99	25,089	5,514	熊 本	Kumamoto
263	225	584	67	12,557	3,044	大 分	Oita
496	239	628	59	17,373	4,141	宮 崎	Miyazaki
662	397	932	138	20,912	4,759	鹿 児 島	Kagoshima
2,122	1,402	3,215	363	75,931	17,459	計	Total
421	329	659	178	13,528	4,090	沖 縄	Okinawa
37,840	32,768	82,793	14,498	1,519,685	448,313	全 国 計	Grand Total

Note: This table shows the breakdown of "(1)Statistics of taxation for the current year" by prefectures. (except for additional tax)

(4) 都道府県別課税状況等 (その2 法人)

Statistics of taxation by prefectures (Part 2: Corporations)

区分 Type 国税局・都道府県 Regional Taxation Bureau / Prefecture		一般申告及び処理 Ordinary tax return and case processed		簡易申告及び処理 Simplified tax return and case processed		納税申告計 Total of tax returns	
		件数 Number of cases	税額 Amount of tax	件数 Number of cases	税額 Amount of tax	件数 Number of cases	税額 Amount of tax
		件 Case	百万円 Million yen	件 Case	百万円 Million yen	件 Case	百万円 Million yen
札幌 Sapporo	北海道 Hokkaido	58,665	230,247	25,627	9,466	84,292	239,713
仙台 Sendai	青森 Aomori	11,455	48,643	4,454	1,711	15,909	50,354
	岩手 Iwate	10,274	43,359	4,326	1,614	14,600	44,973
	宮城 Miyagi	20,472	115,251	9,504	3,678	29,976	118,929
	秋田 Akita	9,009	32,980	3,959	1,416	12,968	34,396
	山形 Yamagata	10,647	46,594	4,851	1,695	15,498	48,289
	福島 Fukushima	19,000	78,055	10,045	3,694	29,045	81,748
	計 Total	80,857	364,883	37,139	13,807	117,996	378,690
関東信越 Kanto Shinetsu	茨城 Ibaraki	24,995	105,804	10,921	4,291	35,916	110,095
	栃木 Tochigi	20,251	81,353	10,851	3,907	31,102	85,259
	群馬 Gunma	21,537	96,873	10,369	3,908	31,906	100,780
	埼玉 Saitama	61,073	236,473	32,550	12,249	93,623	248,722
	新潟 Niigata	24,478	111,360	9,984	3,623	34,462	114,982
	長野 Nagano	23,127	97,583	11,470	4,041	34,597	101,625
	計 Total	175,461	729,446	86,145	32,018	261,606	761,464
東京 Tokyo	千葉 Chiba	47,802	197,126	23,871	9,128	71,673	206,255
	東京 Tokyo	264,298	3,610,364	105,189	52,502	369,487	3,662,867
	神奈川 Kanagawa	80,069	427,057	43,617	16,734	123,686	443,790
	山梨 Yamanashi	8,924	33,069	3,839	1,455	12,763	34,523
	計 Total	401,093	4,267,616	176,516	79,819	577,609	4,347,435
金沢 Kanazawa	富山 Toyama	11,967	69,715	4,186	1,596	16,153	71,310
	石川 Ishikawa	13,507	61,932	5,643	2,116	19,150	64,047
	福井 Fukui	10,401	41,823	3,983	1,477	14,384	43,300
	計 Total	35,875	173,469	13,812	5,189	49,687	178,658
名古屋 Nagoya	岐阜 Gifu	22,878	100,231	8,841	3,314	31,719	103,545
	静岡 Shizuoka	40,728	189,507	17,824	6,837	58,552	196,344
	愛知 Aichi	84,749	594,569	32,311	12,811	117,060	607,380
	三重 Mie	16,524	72,879	6,008	2,324	22,532	75,203
	計 Total	164,879	957,186	64,984	25,285	229,863	982,471
大阪 Osaka	滋賀 Shiga	10,853	49,333	3,858	1,508	14,711	50,841
	京都 Kyoto	28,843	148,282	9,997	3,668	38,840	151,950
	大阪 Osaka	118,358	928,926	37,066	15,234	155,424	944,160
	兵庫 Hyogo	49,178	253,016	16,879	6,454	66,057	259,470
	奈良 Nara	9,513	32,327	3,103	1,136	12,616	33,463
	和歌山 Wakayama	8,854	31,972	2,993	1,140	11,847	33,112
	計 Total	225,599	1,443,857	73,896	29,139	299,495	1,472,996
広島 Hiroshima	鳥取 Tottori	5,360	19,587	2,346	856	7,706	20,444
	島根 Shimane	6,821	24,654	2,964	1,034	9,785	25,688
	岡山 Okayama	20,288	92,076	8,815	3,282	29,103	95,357
	広島 Hiroshima	31,520	166,742	13,760	5,368	45,280	172,110
	山口 Yamaguchi	12,389	59,337	5,587	2,059	17,976	61,395
	計 Total	76,378	362,396	33,472	12,599	109,850	374,995
高松 Takamatsu	徳島 Tokushima	8,295	26,607	3,858	1,380	12,153	27,987
	香川 Kagawa	11,295	56,808	5,558	2,031	16,853	58,839
	愛媛 Ehime	14,474	62,139	6,280	2,305	20,754	64,444
	高知 Kochi	6,987	24,552	2,764	1,001	9,751	25,553
	計 Total	41,051	170,106	18,460	6,716	59,511	176,822
福岡 Fukuoka	福岡 Fukuoka	46,845	266,705	17,053	6,878	63,898	273,583
	佐賀 Saga	6,503	29,081	2,630	978	9,133	30,059
	長崎 Nagasaki	11,393	44,227	4,927	1,760	16,320	45,987
	計 Total	64,741	340,013	24,610	9,616	89,351	349,628
熊本 Kumamoto	熊本 Kumamoto	16,714	60,457	7,535	2,773	24,249	63,230
	大分 Oita	11,388	44,657	5,573	2,010	16,961	46,667
	宮崎 Miyazaki	9,955	35,905	4,294	1,597	14,249	37,502
	鹿児島 Kagoshima	14,988	56,776	6,786	2,483	21,774	59,259
	計 Total	53,045	197,796	24,188	8,862	77,233	206,657
沖縄 Okinawa	沖縄 Okinawa	9,777	41,453	2,498	1,075	12,275	42,528
全国計 Grand Total		1,387,421	9,278,469	581,347	233,590	1,968,768	9,512,059

(注) この表は、「(1)課税状況表の現年分」を都道府県別に示したものである(加算税は除く)。

還付申告及び処理 Refund return and case processed		既往年分の申告及び処理 Tax returns and cases processed for the preceding years		合 計 Total		区 分 Type		
件 数 Number of cases	税 額 Amount of tax	件 数 Number of cases	税 額 Amount of tax	件 数 Number of cases	税 額 Amount of tax	国税局・都道府県 Regional Taxation Bureau /Prefecture		
件 Case	百万円 Million yen	件 Case	百万円 Million yen	実件 Actual	百万円 Million yen			
3,374	9,758	4,690	346	88,371	230,301	北海道	Hokkaido	札幌 Sapporo
557	3,029	968	62	16,651	47,387	青森	Aomori	仙台 Sendai
515	2,531	938	72	15,308	42,514	岩手	Iwate	
1,103	4,934	2,443	451	31,551	114,446	宮城	Miyagi	
442	1,370	852	183	13,557	33,210	秋田	Akita	
519	1,159	1,120	△ 3	16,202	47,127	山形	Yamagata	
856	13,031	1,903	189	30,234	68,907	福島	Fukushima	
3,992	26,053	8,224	954	123,503	353,591	計	Total	
1,305	4,805	2,493	349	37,529	105,640	茨城	Ibaraki	関東信越 Kanto Shinetsu
1,011	6,765	2,087	443	32,369	78,937	栃木	Tochigi	
1,096	11,932	2,105	290	33,186	89,138	群馬	Gunma	
4,277	22,543	6,060	771	98,627	226,950	埼玉	Saitama	
1,230	7,904	2,219	362	35,924	107,440	新潟	Niigata	
1,250	19,950	2,209	423	36,058	82,098	長野	Nagano	
10,169	73,899	17,173	2,636	273,693	690,201	計	Total	
3,703	31,692	4,224	446	76,176	175,009	千葉	Chiba	東京 Tokyo
37,787	1,406,737	26,679	11,365	411,418	2,267,494	東京	Tokyo	
7,314	185,377	6,727	1,374	132,086	259,787	神奈川	Kanagawa	
449	3,410	847	124	13,321	31,238	山梨	Yamanashi	
49,253	1,627,215	38,477	13,309	633,001	2,733,529	計	Total	
1,005	6,376	1,003	198	17,256	65,132	富山	Toyama	金沢 Kanazawa
611	3,461	970	380	19,880	60,966	石川	Ishikawa	
621	3,194	941	94	15,081	40,200	福井	Fukui	
2,237	13,031	2,914	671	52,217	166,298	計	Total	
1,362	9,747	2,193	63	33,263	93,860	岐阜	Gifu	名古屋 Nagoya
2,295	60,832	3,662	702	61,245	136,214	静岡	Shizuoka	
5,820	311,752	7,792	1,099	123,661	296,727	愛知	Aichi	
888	21,333	1,407	72	23,591	53,942	三重	Mie	
10,365	403,664	15,054	1,935	241,760	580,743	計	Total	
687	7,921	1,143	219	15,540	43,139	滋賀	Shiga	大阪 Osaka
2,269	41,280	2,681	88	41,503	110,757	京都	Kyoto	
14,792	279,813	10,690	2,222	171,614	666,569	大阪	Osaka	
5,858	51,891	4,768	782	72,500	208,361	兵庫	Hyogo	
832	9,246	836	61	13,569	24,278	奈良	Nara	
485	3,213	1,013	69	12,431	29,968	和歌山	Wakayama	
24,923	393,364	21,131	3,440	327,157	1,083,072	計	Total	
267	1,049	641	△ 62	8,041	19,333	鳥取	Tottori	広島 Hiroshima
359	1,557	677	△ 63	10,222	24,069	島根	Shimane	
1,032	4,834	1,669	355	30,385	90,878	岡山	Okayama	
1,669	63,305	2,581	694	47,263	109,499	広島	Hiroshima	
704	3,457	1,195	92	18,810	58,030	山口	Yamaguchi	
4,031	74,202	6,763	1,016	114,721	301,809	計	Total	
472	3,110	846	157	12,720	25,034	徳島	Tokushima	高松 Takamatsu
522	2,247	1,267	145	17,465	56,737	香川	Kagawa	
919	26,068	1,406	159	21,832	38,534	愛媛	Ehime	
297	960	696	84	10,152	24,677	高知	Kochi	
2,210	32,385	4,215	545	62,169	144,982	計	Total	
3,168	45,670	3,598	1,341	67,677	229,254	福岡	Fukuoka	福岡 Fukuoka
308	2,645	604	△ 23	9,516	27,390	佐賀	Saga	
697	2,677	796	74	17,146	43,384	長崎	Nagasaki	
4,173	50,992	4,998	1,392	94,339	300,029	計	Total	
812	2,379	1,138	100	25,220	60,950	熊本	Kumamoto	熊本 Kumamoto
566	4,864	790	54	17,625	41,857	大分	Oita	
459	1,813	882	123	14,856	35,812	宮崎	Miyazaki	
918	2,336	1,174	96	22,847	57,019	鹿児島	Kagoshima	
2,755	11,392	3,984	373	80,548	195,638	計	Total	
922	3,408	827	237	13,446	39,357	沖縄	Okinawa	沖縄 Okinawa
118,404	2,719,364	128,450	26,855	2,104,925	6,819,550	全国計 Grand Total		

Note: This table shows the breakdown of "(1)Statistics of taxation for the current year" by prefectures. (except for additional tax)

(4) 都道府県別課税状況等 (その3 合計)

Statistics of taxation by prefectures (Part 3: Total)

区分 Type 国税局・都道府県 Regional Taxation Bureau / Prefecture			一般申告及び処理 Ordinary tax return and case processed		簡易申告及び処理 Simplified tax return and case processed		納税申告計 Total of tax returns		還付申告及び処理 Refund return and case processed	
			件数 Number of cases	税額 Amount of tax	件数 Number of cases	税額 Amount of tax	件数 Number of cases	税額 Amount of tax	件数 Number of cases	税額 Amount of tax
			件 Case	百万円 Million yen	件 Case	百万円 Million yen	件 Case	百万円 Million yen	件 Case	百万円 Million yen
札幌 Sapporo	北海道 Hokkaido		76,489	237,151	69,046	20,165	145,535	257,316	6,081	10,855
仙台 Sendai	青森 Aomori		17,508	50,831	14,999	4,072	32,507	54,903	885	3,160
	岩手 Iwate		15,737	45,369	12,829	3,670	28,566	49,038	889	2,657
	宮城 Miyagi		28,453	118,137	24,078	7,132	52,531	125,270	1,670	5,347
	秋田 Akita		13,019	34,391	12,498	3,350	25,517	37,741	639	1,435
	山形 Yamagata		15,312	48,168	15,028	3,912	30,340	52,080	829	1,294
	福島 Fukushima		25,714	80,254	23,281	6,700	48,995	86,954	1,284	13,317
	計 Total		115,743	377,150	102,713	28,836	218,456	405,986	6,196	27,210
関東信越 Kanto Shinetsu	茨城 Ibaraki		37,758	111,313	33,655	9,921	71,413	121,235	2,034	5,251
	栃木 Tochigi		27,364	83,842	25,738	7,381	53,102	91,222	1,440	7,002
	群馬 Gunma		29,367	99,837	25,730	7,651	55,097	107,487	1,590	12,183
	埼玉 Saitama		81,048	245,380	76,495	23,643	157,543	269,022	5,614	24,014
	新潟 Niigata		33,894	115,072	27,960	7,907	61,854	122,979	1,749	8,358
	長野 Nagano		31,569	100,665	27,549	7,991	59,118	108,656	1,843	20,211
	計 Total		241,000	756,109	217,127	64,493	458,127	820,601	14,270	77,019
東京 Tokyo	千葉 Chiba		64,208	204,551	60,526	18,351	124,734	222,902	4,900	33,102
	東京 Tokyo		316,513	3,648,578	209,383	83,929	525,896	3,732,507	41,597	1,413,406
	神奈川 Kanagawa		101,800	438,172	92,168	30,033	193,968	468,204	9,136	187,453
	山梨 Yamanashi		13,595	34,958	12,471	3,520	26,066	38,477	637	3,491
	計 Total		496,116	4,326,258	374,548	135,833	870,664	4,462,091	56,270	1,637,452
金沢 Kanazawa	富山 Toyama		16,792	72,239	13,604	3,886	30,396	76,124	1,324	6,755
	石川 Ishikawa		18,613	64,378	15,865	4,655	34,478	69,033	896	3,621
	福井 Fukui		14,652	43,552	11,277	3,263	25,929	46,815	870	3,337
	計 Total		50,057	180,168	40,746	11,804	90,803	191,972	3,090	13,713
名古屋 Nagoya	岐阜 Gifu		33,459	104,632	27,299	7,926	60,758	112,558	2,010	10,100
	静岡 Shizuoka		58,087	197,158	55,640	16,236	113,727	213,395	3,355	61,598
	愛知 Aichi		117,367	610,012	92,565	28,423	209,932	638,435	8,241	313,696
	三重 Mie		25,173	76,926	20,746	6,063	45,919	82,989	1,417	21,679
	計 Total		234,086	988,728	196,250	58,649	430,336	1,047,377	15,023	407,073
大阪 Osaka	滋賀 Shiga		17,494	52,341	12,901	3,696	30,395	56,037	1,185	8,421
	京都 Kyoto		44,365	154,729	29,714	8,511	74,079	163,240	3,276	42,108
	大阪 Osaka		172,602	950,889	99,287	31,546	271,889	982,435	18,565	283,166
	兵庫 Hyogo		76,343	264,894	51,488	15,384	127,831	280,278	8,316	54,148
	奈良 Nara		18,249	35,785	12,201	3,324	30,450	39,109	1,408	9,683
	和歌山 Wakayama		16,128	34,779	12,852	3,397	28,980	38,176	797	3,372
	計 Total		345,181	1,493,419	218,443	65,857	563,624	1,559,276	33,547	400,898
広島 Hiroshima	鳥取 Tottori		7,406	20,334	6,385	1,762	13,791	22,096	418	1,128
	島根 Shimane		9,380	25,599	9,076	2,389	18,456	27,987	509	1,684
	岡山 Okayama		26,917	94,241	19,733	5,878	46,650	100,119	1,490	5,145
	広島 Hiroshima		41,967	170,492	31,704	9,827	73,671	180,319	2,329	63,838
	山口 Yamaguchi		17,534	61,400	15,883	4,498	33,417	65,898	1,031	3,709
	計 Total		103,204	372,065	82,781	24,355	185,985	396,420	5,777	75,503
高松 Takamatsu	徳島 Tokushima		11,323	27,578	9,840	2,674	21,163	30,252	717	3,273
	香川 Kagawa		14,527	57,870	11,746	3,470	26,273	61,340	773	2,410
	愛媛 Ehime		20,185	64,192	16,309	4,549	36,494	68,742	1,404	26,489
	高知 Kochi		10,397	25,997	10,256	2,667	20,653	28,665	494	1,068
	計 Subtotal		56,432	175,637	48,151	13,361	104,583	188,998	3,388	33,240
福岡 Fukuoka	福岡 Fukuoka		67,938	275,344	54,413	16,127	122,351	291,471	4,608	46,822
	佐賀 Saga		10,199	30,684	12,222	3,214	22,421	33,897	605	2,869
	長崎 Nagasaki		17,856	46,683	17,680	4,628	35,536	51,311	1,169	2,946
	計 Subtotal		95,993	352,711	84,315	23,968	180,308	376,679	6,382	52,638
熊本 Kumamoto	熊本 Kumamoto		24,560	62,848	23,861	6,338	48,421	69,186	1,513	2,920
	大分 Oita		15,760	46,087	13,364	3,783	29,124	49,870	829	5,089
	宮崎 Miyazaki		16,325	37,935	14,613	3,888	30,938	41,823	955	2,052
	鹿児島 Kagoshima		23,138	59,187	18,606	5,091	41,744	64,278	1,580	2,734
	計 Subtotal		79,783	206,057	70,444	19,099	150,227	225,156	4,877	12,794
沖縄 Okinawa	沖縄 Okinawa		15,804	43,993	9,298	2,777	25,102	46,770	1,343	3,738
全国計 Grand Total			1,909,888	9,509,447	1,513,862	469,196	3,423,750	9,978,643	156,244	2,752,133

(注) この表は、「(1)課税状況表の本年分」、「(2)課税事業者(選択)届出件数」を都道府県別に示したものである(加算税は除く)。

既往年分の申告及び処理 Tax returns and cases processed for the preceding years		合 計 Total		課税事業者等届出件数 Number of Notifications of registered taxable business enterprises, etc.				区 分 Type		
件 数 Number of cases	税 額 Amount of tax	件 数 Number of cases	税 額 Amount of tax	課税事業者 届 出 Number of Notifications of Taxable Enterprise Status for Consumption Tax	課税事業者 選択届出 Number of Notifications of Choosing Taxable Enterprise Status for Consumption Tax	新設法人に該 当する旨の 届出 Number of notifications of being qualified for a newly formed corporation	合 計 Total	国税局・都道府県 Regional Taxation Bureau /Prefecture		
				件 Case	件 Case	件 Case		件 Case	件 Case	件 Case
7,728	718	153,234	247,179	153,996	3,028	715	157,739	北海道 Hokkaido	札幌 Sapporo	
1,865	192	33,828	51,936	33,400	592	113	34,105	青森 Aomori	仙台 Sendai	
1,707	190	29,885	46,572	29,617	589	128	30,334	岩手 Iwate		
3,993	640	55,123	120,562	54,660	1,116	388	56,164	宮城 Miyagi		
1,651	256	26,483	36,562	26,393	499	112	27,004	秋田 Akita		
1,973	82	31,572	50,868	30,972	474	130	31,576	山形 Yamagata		
3,109	343	51,027	73,980	50,815	927	212	51,954	福島 Fukushima		
14,298	1,704	227,918	380,481	225,857	4,197	1,083	231,137	計 Total		
4,445	714	74,460	116,697	74,966	1,335	409	76,710	茨城 Ibaraki		関東信越 Kanto Shinetsu
3,261	640	55,220	84,860	54,983	993	258	56,234	栃木 Tochigi		
3,327	448	57,216	95,753	57,692	920	311	58,923	群馬 Gunma		
10,452	1,569	165,741	246,578	165,274	3,255	1,080	169,609	埼玉 Saitama		
3,768	630	64,234	115,251	63,093	1,148	252	64,493	新潟 Niigata		
3,621	647	61,714	89,091	61,644	1,127	224	62,995	長野 Nagano		
28,874	4,648	478,585	748,230	477,652	8,778	2,534	488,964	計 Total		
7,094	935	131,637	190,736	132,689	3,034	919	136,642	千葉 Chiba	東京 Tokyo	
35,382	13,341	575,633	2,332,443	557,945	23,346	13,147	594,438	東京 Tokyo		
11,001	2,128	206,061	282,879	209,027	4,979	1,723	215,729	神奈川 Kanagawa		
1,557	198	26,991	35,185	26,924	458	115	27,497	山梨 Yamanashi		
55,034	16,603	940,322	2,841,243	926,585	31,817	15,904	974,306	計 Total		
1,994	286	31,944	69,655	30,208	745	200	31,153	富山 Toyama		金沢 Kanazawa
1,848	511	35,702	65,923	34,860	570	182	35,612	石川 Ishikawa		
1,680	188	27,014	43,666	26,197	476	119	26,792	福井 Fukui		
5,522	986	94,660	179,245	91,265	1,791	501	93,557	計 Total		
3,960	282	63,466	102,741	62,957	1,072	247	64,276	岐阜 Gifu	名古屋 Nagoya	
6,913	1,173	118,457	152,970	116,110	1,872	470	118,452	静岡 Shizuoka		
13,416	2,158	220,731	326,897	216,091	3,947	1,670	221,708	愛知 Aichi		
2,801	331	47,987	61,641	47,535	846	279	48,660	三重 Mie		
27,090	3,945	450,641	644,249	442,693	7,737	2,666	453,096	計 Total		
2,052	390	32,008	48,006	31,436	717	194	32,347	滋賀 Shiga		大阪 Osaka
4,579	364	78,258	121,497	78,010	1,553	595	80,158	京都 Kyoto		
18,213	3,944	293,991	703,213	288,575	7,073	3,450	299,098	大阪 Osaka		
8,772	1,664	137,968	227,794	134,948	3,930	1,041	139,919	兵庫 Hyogo		
1,993	278	32,221	29,704	30,961	671	211	31,843	奈良 Nara		
1,956	194	30,085	34,998	29,626	451	152	30,229	和歌山 Wakayama		
37,565	6,834	604,531	1,165,212	593,556	14,395	5,643	613,594	計 Total		
894	△ 18	14,344	20,950	14,264	348	54	14,666	鳥取 Tottori	広島 Hiroshima	
1,115	△ 25	19,127	26,279	18,492	429	72	18,993	島根 Shimane		
2,381	547	48,598	95,521	48,370	947	296	49,613	岡山 Okayama		
3,938	952	76,773	117,433	76,375	1,533	462	78,370	広島 Hiroshima		
1,842	198	34,765	62,387	34,512	691	133	35,336	山口 Yamaguchi		
10,170	1,655	193,607	322,571	192,013	3,948	1,017	196,978	計 Total		
1,352	314	22,119	27,293	21,566	396	73	22,035	徳島 Tokushima		高松 Takamatsu
1,984	273	27,314	59,203	27,228	524	156	27,908	香川 Kagawa		
2,326	309	38,285	42,562	37,290	738	160	38,188	愛媛 Ehime		
1,247	195	21,440	27,792	21,464	332	86	21,882	高知 Kochi		
6,909	1,091	109,158	156,850	107,548	1,990	475	110,013	計 Total		
6,556	1,827	128,285	246,476	128,283	2,450	1,097	131,830	福岡 Fukuoka	福岡 Fukuoka	
1,163	23	23,173	31,051	22,809	356	95	23,260	佐賀 Saga		
1,649	169	37,043	48,534	36,604	636	124	37,364	長崎 Nagasaki		
9,368	2,019	188,501	326,061	187,696	3,442	1,316	192,454	計 Total		
2,209	199	50,309	66,464	49,867	985	215	51,067	熊本 Kumamoto		熊本 Kumamoto
1,374	120	30,182	44,901	30,305	560	134	30,999	大分 Oita		
1,510	183	32,229	39,954	32,661	470	127	33,258	宮崎 Miyazaki		
2,106	234	43,759	61,778	44,643	746	171	45,560	鹿児島 Kagoshima		
7,199	736	156,479	213,097	157,476	2,761	647	160,884	計 Total		
1,486	415	26,974	43,447	26,960	942	307	28,209	沖縄 Okinawa	沖縄 Okinawa	
211,243	41,353	3,624,610	7,267,864	3,583,297	84,826	32,808	3,700,931	全国計 Grand Total		

Note: This table shows the breakdown of “(1)Statistics of taxation for the current year” and “(2)Number of notifications of taxable enterprise Status for Consumption Tax” by prefectures. (except for additional tax)

8 酒 税

Liquor Tax

統計表を見る方のために

For the people who use the statistical tables

1 利用上の注意

この章は、平成19年4月1日から平成20年3月31日までの間に製造場から移出された酒類について、平成20年4月30日までの申告又は処理による課税事績を示したものである。

2 酒税の概要

酒類とは、アルコール分1度以上を含んでいる飲料（アルコール事業法の適用を受けるアルコールを除く。）で、その製法や性状により4種類、17品目に分類している。

酒類の分類は、①発泡性酒類（ビール、発泡酒、その他の発泡性酒類）、②醸造酒類（清酒、果実酒、その他の醸造酒）、③蒸留酒類（連続式蒸留しょうちゅう、単式蒸留しょうちゅう、原料用アルコール、ウイスキー、ブランデー、スピリッツ）、④混成酒類（合成清酒、みりん、甘味果実酒、リキュール、粉末酒、雑酒）である。

各酒類の税率（1 *kl* 当たり従量税率）は、次表のとおりである。

1 Notes on use

This section shows the statistics of taxation on alcoholic beverages shipped from manufacturing factories between April 1, 2007 and March 31, 2008 according to returns filed or cases processed made by April 30, 2008.

2 Outline of liquor tax

Alcoholic beverages are defined as beverages containing no less than 1% alcohol (excluding alcohol applied under the Alcohol Business Law), and divided into four categories and 17 items.

Alcoholic beverage categories are (1) Effervescent alcoholic beverages (beer, sparkling liquor and other effervescent alcoholic beverages); (2) brewed alcoholic beverages (*sake*, fruit wine, other brewed liquor); (3) distilled alcoholic beverages (continuous distillation Japanese spirits (*shochu*), simple system distillation Japanese spirits (*shochu*), alcohol for material, whiskey, brandy, spirits); and (4) mixed alcoholic beverages (*Sake* compound, *Mirin*, sweet fruit wine, liqueurs, powder liquor, miscellaneous liquor).

The rates of taxation applied to each type of alcoholic beverage (specific duty per 1 kiloliter) is summarized on the following chart.

(平成18年5月1日～)

Since May 1, 2006

酒類の分類 Alcoholic beverage classification	アルコール分等 alcohol content, etc.	1 <i>kl</i> 当たり税率 Taxation rate per 1 kiloliter
○ 発泡性酒類 Effervescent alcoholic beverages		(基本税率) 220,000 円 (Basic taxation rate) yen
ビール Beer	-	220,000 円
発泡酒 Sparkling liquor	麦芽50%以上のもの 50% ≧ Malt proportion	220,000 円
	麦芽25%以上50%未満のもの (アルコール分10度未満) 25% ≧ Malt proportion < 50%	178,125 円
	麦芽25%未満のもの (アルコール分10度未満) Malt proportion < 25%	134,250 円
(その他の発泡性酒類) Other effervescent alcoholic beverages	上記以外の酒類のうち、アルコール分が 10度未満で発泡性を有するもの	80,000 円
○ 醸造酒類 brewed alcoholic beverages		(基本税率) 140,000 円 (Basic taxation rate)
清 酒 <i>Sake</i>	-	120,000 円
果実酒 Fruit wine	-	80,000 円
その他の醸造酒 Other brewed liquors	-	140,000 円
○ 蒸留酒類 distilled alcoholic beverages		(基本税率) (Basic taxation rate)
	21度以上 21% or above	200,000 円に20度を超える 1度ごとに10,000円加算 10,000 yen added to 200,000 yen (per kiloliter) for each percentage point exceeding 20%.
	21度未満 Under 21%	200,000 円
連続式蒸留しょうちゅう Continuous distillation Japanese spirits (<i>shochu</i>)	21度以上 21% or above	200,000 円に20度を超える 1度ごとに10,000円加算 10,000 yen added to 200,000 yen (per kiloliter) for each percentage point exceeding 20%.
単式蒸留しょうちゅう Simple system distillation Japanese spirits (<i>shochu</i>)	21度未満 Under 21%	200,000 円
原料用アルコール Alcohol for material		
ウイスキー Whisky		
ブランデー Brandy	37度以上 37% or above	370,000 円に37度を超える 1度ごとに10,000円加算 10,000 yen added to 370,000 yen (per kiloliter) for each percentage point exceeding 37%.
スピリッツ Spirits	37度未満 Under 37%	370,000 円
○ 混成酒類 mixed alcoholic beverages		(基本税率) (Basic taxation rate)
	21度以上 21% or above	220,000 円に20度を超える 1度ごとに11,000円加算
	21度未満 Under 21%	220,000 円
合成清酒 <i>Sake</i> compound	-	100,000 円
みりん <i>Mirin</i> (rice cooking wine)	-	20,000 円
甘味果実酒 Sweet fruit wine	13度以上 13% or above	120,000 円に12度を超える 1度ごとに10,000円加算
リキュール Liqueurs	13度未満 Under 13%	120,000 円
粉末酒 Powder liquor	-	390,000 円
雑酒 Miscellaneous liquor	みりん類似 Resembling sweet sake	20,000 円
	21度以上 21% or above	220,000 円に20度を超える 1度ごとに11,000円加算
	21度未満 Under 21%	220,000 円

8-1 酒税関係総括表 Overview Related to Liquor Tax

酒税関係総括表
Overview related to liquor tax

区 分 Type	課税数量 Taxable volume	税 額 Amount of tax	製成数量 Volume of production	販売(消費)数量 Volume of sales (consumption)	製造場数 Number of manufacturing factories	販売場数 Number of licensed sites to sell liquors
	<i>kl</i>	百万円 million yen	<i>kl</i>	<i>kl</i>	場 site	場 site
平成14年度	9,537,832	1,622,635	9,314,460	9,455,120	3,216	200,355
15	9,197,111	1,619,562	8,973,974	9,120,025	3,165	208,325
16	9,182,274	1,599,562	9,046,665	9,041,697	3,146	211,828
17	9,196,627	1,529,609	9,028,782	9,012,408	3,139	210,452
18	9,016,355	1,490,960	8,891,536	8,856,031	3,141	214,905
19	8,921,813	1,471,268	8,822,979	8,761,360	3,150	215,247
清 酒	675,944	77,196	505,477	664,114	1,845	-
合 成 清 酒	55,475	5,468	52,760	53,039	5	-
連続式蒸留しょうちゅう	395,632	93,799	419,213	464,869	32	-
単式蒸留しょうちゅう	568,975	136,244	580,309	539,913	374	-
み り ん	113,319	2,266	115,909	104,621	31	-
ビ ー ル	3,442,082	755,741	3,469,953	3,214,671	212	-
果 実 酒	80,681	6,203	66,855	229,527	239	-
甘 味 果 実 酒	5,787	713	5,937	9,814	17	-
ウ イ ス キ ー	59,272	21,146	56,468	75,887	7	-
ブ ラ ン デ ー	6,192	2,369	6,084	9,292	3	-
原料用アルコール	115	56	156,810	92,573	10	-
スピリッツ	120,635	11,159			25	-
発 泡 酒	1,526,474	204,467	1,527,755	1,473,091	38	-
リ キ ュ ー ル	1,023,324	86,580	1,024,792	945,494	123	-
そ の 他 の 醸 造 酒	846,256	67,788	833,138	840,643	183	-
粉 末 酒	1,650	74	1,505	43,816	2	-
雑 酒					4	-
合 計	8,921,813	1,471,268	8,822,979	8,761,360	3,150	215,247

調査期間 : 課税数量、税額、製成数量及び販売(消費)数量は平成19年4月1日から平成20年3月31日までの間である。

調査時点 : 製造場数及び販売場数は平成20年3月31日現在である。

用語の説明 : 1 課税数量とは、税額決定の基礎となるべき酒類の数量をいう。

2 製成数量とは、酒類の生産数量をいう。

3 販売(消費)数量とは、酒類小売業者の販売数量のほか、酒類製造者及び酒類卸売業者の消費者への直売数量を含めた数量をいう。

関連表 : 「8-2」の「(1)課税状況」、「8-3」の「(1)製成数量」、「8-4」の「(1)酒類の販売(消費)数量」、「8-5」の「(1)酒類の製造免許場数等」、「8-5」の「(3)酒類販売業免許場数及び酒類販売業者数」

(注) 「販売(消費)数量」欄は、沖縄分を含まない。

Period covered by survey: Figures of taxable volume, volume of production, and volume of sales (consumption) are for the period from April 1, 2007 to March 31, 2008.

Time of survey: Number of manufacturing factories and points of sales are as of March 31, 2008.

Terminology: 1 "Taxable volume" means the quantity of alcoholic beverages used as the base in determining the amount of tax.

2 "Volume of production" means the quantity of alcoholic beverages produced.

3 "Volume of sales (consumption)" includes the quantity of direct sales to consumers by liquor manufacturers and liquor wholesalers other than the quantity of sales by liquor retailers.

Relevant tables: "8-2 (1)Statistics of taxation", "8-3 (1)Volume of production", "8-4 (1)Volume of sales (consumption) of liquors", "8-5 (1) Number of licensed sites for manufacturing factories of liquors", etc. and "8-5 (3) Number of licensed sites to sell liquors and liquors distributors".

Note: Figures in the column "Volume of sales (consumption)" do not include the figures for Okinawa.

8-2 課 税 状 況

Statistics of Taxation

(1) 課 税 状 況

Statistics of taxation

区 分 Type	課 税 Taxation				税 額 Total	
	一 般 税 率 適 用 Subject to ordinary tax rate		特 例 税 率 適 用 (第23条第2項第3号) Application of special case tax rate (Article 23, Clause 2, No. 3)		計 Total	
	数 量 Volume	税 額 Amount of tax	数 量 Volume	税 額 Amount of tax	数 量 Volume	税 額 Amount of tax
	<i>k/l</i>	百万円 Million yen	<i>k/l</i>	百万円 Million yen	<i>k/l</i>	百万円 Million yen
清 酒 <i>Sake</i>	689,153	78,766	1,155	89	690,308	78,855
合 成 清 酒 <i>Sake compound</i>	56,498	5,569	-	-	56,498	5,569
連続式蒸留しょうちゅう <i>Continuous distillation Japanese spirits (shochu)</i>	418,879	99,571	2,040	163	420,919	99,734
単式蒸留しょうちゅう <i>Simple system distillation Japanese spirits (shochu)</i>	573,630	137,386	1	0	573,631	137,386
み り ん <i>Mirin (rice cooking wine)</i>	115,330	2,307	-	-	115,330	2,307
ビ ー ル <i>Beer</i>	3,592,749	788,865	-	-	3,592,749	788,865
果 実 酒 <i>Fruit wine</i>	88,346	6,808	2,348	179	90,694	6,987
甘 味 果 実 酒 <i>Sweet fruit wine</i>	5,190	688	1,969	157	7,159	845
ウ イ ス キ ー <i>Whisky</i>	62,589	22,541	284	23	62,873	22,564
ブ ラ ン デ ー <i>Brandy</i>	6,375	2,439	-	-	6,375	2,439
原 料 用 アル コ ー ル <i>Alcohol for material</i>	139	78	-	-	139	78
発 泡 酒 <i>Sparkling liquor</i>	1,636,880	219,279	-	-	1,636,880	219,279
そ の 他 の 醸 造 酒 <i>Other brewed liquors</i>	1,802	252	913,648	73,092	915,450	73,344
ス ピ リ ッ ツ <i>Spirits</i>	12,985	2,769	113,938	9,115	126,923	11,884
リ キ ュ ー ル <i>Liqueurs</i>	94,647	12,720	1,074,984	85,840	1,169,621	98,560
粉 末 酒 <i>Powder liquor</i>	1,713	78	10	1	1,723	79
雑 酒 <i>Miscellaneous liquor</i>						
合 計 Total	7,356,902	1,380,115	2,110,377	168,659	9,467,279	1,548,774

調査期間等：平成19年4月1日から平成20年3月31日までの間に製造場から移出された酒類について、平成20年4月30日までの申告又は処理による課税実績である。

用語の説明：未納税移出とは、製造場から移出するとき酒税の免除を受けて移出するものをいい、輸出免税とは、輸出する目的で酒類を製造場から移出するとき、酒税の免除を受けて移出するものをいう。

- (注) 1 「特例税率適用」欄は、各品目(ビール及び発泡酒を除く。)でその他の発泡性酒類(発泡性があり、かつ、アルコール分が10度未満であるもの)になるものを示す。
 2 「酒税法第30条第1項、第2項及び第3項」欄は、酒類製造者がその製造場から移出した酒類を当該製造場に戻し入れた場合の酒税額の控除等を示す。
 3 税関分は含まない。

Time of survey, etc.: The table section shows the statistics of taxation on alcoholic beverages shipped from manufacturing factories during the period from April 1, 2007 to March 31, 2008 according to returns filed or cases processed made by April 30, 2008.

Terminology: "Non-taxable shipment" means the shipment from manufacturing factories which is exempt from tax, "Export exemption" means the one that receives the exemption of liquor tax when liquors are shipped out from the manufacturing place to export and ships it out.

Note:1 The "Application of special case tax rate (Article 23, Clause 2, No. 3)" column indicates other effervescent liquors (with effervescence and alcohol content of under 10%) for each item (with the exception of beer and low-malt beer).

2 Figures in the column "Liquor Tax Law (Sec. 30-1, 2 and 3)" indicate amounts of deductions of liquor tax when manufacturers transfer back alcoholic beverages to the same manufacturing factories from which they were shipped.

3 Figures for custom house are not included.

控 除 Deduction				課 税 実 数 Actual number of taxation		免 税 Exemption		区 分 Type
酒 税 法 (第30条第1項、 第2項、第3項) Liquor Tax Law (Sec. 30-1, 2 and 3)		災 害 減 免 法 (第7条第1項) Disaster Exemption Act (Sec. 7-1)		数 量 Volume	税 額 Amount of tax	未 納 税 移 出 Non-taxable shipment	輸 出 免 税 Export exemption	
数 量 Volume	税 額 Amount of tax	数 量 Volume	税 額 Amount of tax					
<i>kl</i>	百万円 Million yen	<i>kl</i>	百万円 Million yen	<i>kl</i>	百万円 Million yen	<i>kl</i>	<i>kl</i>	
14,346	1,659	21	0	675,944	77,196	485,964	11,674	清 酒 <i>Sake</i>
1,027	101	-	-	55,475	5,468	2,880	563	合 成 清 酒 <i>Sake compound</i>
25,285	5,935	0	0	395,632	93,799	32,120	204	連 続 式 蒸 留 し ょ う ち ゅ う Continuous distillation Japanese spirits (<i>shochu</i>)
4,651	1,142	0	0	568,975	136,244	303,017	2,169	単 式 蒸 留 し ょ う ち ゅ う Simple system distillation Japanese spirits (<i>shochu</i>)
2,012	40	-	-	113,319	2,266	64,657	706	み り ん <i>Mirin</i> (rice cooking wine)
150,664	33,124	1	0	3,442,082	755,741	569,012	27,428	ビ ー ル <i>Beer</i>
10,011	785	0	0	80,681	6,203	28,344	108	果 実 酒 <i>Fruit wine</i>
1,377	132	-	-	5,787	713	4,190	626	甘 味 果 実 酒 <i>Sweet fruit wine</i>
3,605	1,417	-	-	59,272	21,146	76,412	1,215	ウ イ ス キ ー <i>Whisky</i>
183	71	-	-	6,192	2,369	3,264	142	ブ ラ ン デ ー <i>Brandy</i>
24	22	-	-	115	56	312,285	92	原 料 用 アル コ ー ル <i>Alcohol for material</i>
110,406	14,812	0	0	1,526,474	204,467	504,499	691	発 泡 酒 <i>Sparkling liquor</i>
69,194	5,556	-	-	846,256	67,788	198,262	19	そ の 他 の 醸 造 酒 <i>Other brewed liquors</i>
6,284	725	0	0	120,635	11,159	93,017	1,629	ス ピ リ ッ ツ <i>Spirits</i>
146,306	11,979	-	-	1,023,324	86,580	533,892	3,351	リ キ ュ ー ル <i>Liqueurs</i>
70	4	-	-	1,650	74	1,440	7	{ 粉 末 酒 <i>Powder liquor</i> 雑 酒 <i>Miscellaneous liquor</i>
545,449	77,505	22	0	8,921,813	1,471,268	3,213,260	50,633	合 計 Total

(2) 税関分の課税状況
Statistics of taxation by custom house

酒 類 の 品 目 等 Item of alcoholic beverage	課 税 数 量 Taxable volume	税 額 Amount of tax	酒 類 の 品 目 等 Item of alcoholic beverage	課 税 数 量 Taxable volume	税 額 Amount of tax
	<i>kl</i>	百万円 Million yen		<i>kl</i>	百万円 Million yen
清 成 清 酒 <i>Sake</i>	109	13	ウ イ ス キ ー <i>Whisky</i>	14,578	5,985
合 成 清 酒 <i>Sake compound</i>	0	0	ブ ラ ン デ ー <i>Brandy</i>	2,408	971
連 続 式 蒸 留 し ょ う ち ゅ う Continuous distillation Japanese spirits (<i>shochu</i>)	69,816	16,493	原 料 用 アル コ ー ル <i>Alcohol for material</i>	0	0
単 式 蒸 留 し ょ う ち ゅ う Simple system distillation Japanese spirits (<i>shochu</i>)	399	100	発 泡 酒 <i>Sparkling liquor</i>	8,720	1,277
み り ん <i>Mirin</i> (rice cooking wine)	1,205	24	そ の 他 の 醸 造 酒 <i>Other brewed liquors</i>	9,478	1,286
ビ ー ル <i>Beer</i>	24,338	5,353	ス ピ リ ッ ツ <i>Spirits</i>	8,607	3,564
果 実 酒 <i>Fruit wine</i>	156,808	12,545	リ キュ ー ル <i>Liqueurs</i>	42,989	5,055
甘 味 果 実 酒 <i>Sweet fruit wine</i>	3,869	474	粉 末 酒 <i>Powder liquor</i>	451	41
			雑 酒 <i>Miscellaneous liquor</i>		
			合 計 Total	343,774	53,181

資料:酒税課調

(注) 平成19年度内の輸入品にかかる課税実績である。

Source: Liquor Tax and Industry Division

Note: The table shows the statistics of taxation on goods imported during FY2007.

(3) 都道府県別の課税状況 (その1)
Statistics of taxation by prefectures (Part 1)

区分 Type 国税局・都道府県 Regional Taxation Bureau / Prefecture		清 酒 Sake		合 成 清 酒 Sake compound		連続式蒸留 しょうちゅう Continuous distillation Japanese spirits (shochu)		単式蒸留 しょうちゅう Simple system distillation Japanese spirits (shochu)	
		数 量 Volume	税 額 Amount of tax	数 量 Volume	税 額 Amount of tax	数 量 Volume	税 額 Amount of tax	数 量 Volume	税 額 Amount of tax
		k/l	百万円 Million yen	k/l	百万円 Million yen	k/l	百万円 Million yen	k/l	百万円 Million yen
札幌 Sapporo	北海道 Hokkaido	6,542	727	1,552	154	20,222	4,112	823	166
仙台 Sendai	青森 Aomori	5,693	622	X	X	X	X	123	21
	岩手 Iwate	6,328	680	-	-	X	X	95	22
	宮城 Miyagi	9,185	1,005	-	-	X	X	218	49
	秋田 Akita	24,901	2,847	1,707	171	X	X	426	93
	山形 Yamagata	11,454	1,190	-	-	X	X	185	38
	福島 Fukushima	18,822	2,064	X	X	476	115	373	80
	計 Total	76,383	8,407	1,738	173	29,094	6,824	1,420	303
関東信越 Kanto Shinetsu	茨城 Ibaraki	6,682	683	X	X	1,366	322	483	95
	栃木 Tochigi	9,534	1,046	X	X	X	X	2,594	582
	群馬 Gunma	4,969	509	X	X	29,510	6,794	868	199
	埼玉 Saitama	25,669	2,975	X	X	2,667	651	267	50
	新潟 Niigata	49,845	5,635	256	22	545	145	218	43
	長野 Nagano	13,030	1,321	X	X	X	X	1,262	248
	計 Total	109,729	12,168	3,871	366	64,103	15,000	5,692	1,216
東京 Tokyo	千葉 Chiba	20,901	2,425	X	X	155,946	36,881	18,681	4,468
	東京 Tokyo	2,488	259	X	X	X	X	555	108
	神奈川 Kanagawa	1,500	143	X	X	X	X	1,469	345
	山梨 Yamanashi	12,861	1,506	X	X	X	X	94	18
	計 Total	37,750	4,333	29,113	2,911	191,492	45,444	20,799	4,939
金沢 Kanazawa	富山 Toyama	8,822	1,016	X	X	X	X	X	X
	石川 Ishikawa	8,268	910	X	X	X	X	174	33
	福井 Fukui	3,648	376	-	-	X	X	X	X
	計 Total	20,738	2,303	48	3	301	61	255	48
名古屋 Nagoya	岐阜 Gifu	7,207	736	197	14	X	X	792	170
	静岡 Shizuoka	4,680	478	X	X	X	X	2,916	718
	愛知 Aichi	25,067	2,916	3,686	347	8,978	2,176	1,912	408
	三重 Mie	4,252	441	X	X	12,689	2,983	1,216	264
	計 Total	41,206	4,570	5,979	570	22,780	5,435	6,836	1,559
大阪 Osaka	滋賀 Shiga	2,426	221	X	X	X	X	38	8
	京都 Kyoto	109,335	13,009	X	X	X	X	9,661	2,386
	大阪 Osaka	2,525	264	X	X	X	X	X	X
	兵庫 Hyogo	198,882	23,722	6,829	671	2,847	689	864	162
	奈良 Nara	4,069	401	-	-	X	X	X	X
	和歌山 Wakayama	3,277	337	-	-	X	X	151	28
	計 Total	320,514	37,953	9,681	957	30,791	7,775	14,968	3,597
広島 Hiroshima	鳥取 Tottori	1,400	126	-	-	X	X	213	40
	島根 Shimane	2,918	268	-	-	X	X	174	36
	岡山 Okayama	4,404	449	-	-	X	X	440	68
	広島 Hiroshima	16,335	1,860	X	X	X	X	486	101
	山口 Yamaguchi	2,506	245	-	-	X	X	93	19
	計 Total	27,563	2,948	X	X	X	X	1,406	265
高松 Takamatsu	徳島 Tokushima	1,268	120	X	X	X	X	506	120
	香川 Kagawa	1,960	218	-	-	X	X	43	8
	愛媛 Ehime	3,252	340	-	-	X	X	414	81
	高知 Kochi	7,029	782	-	-	X	X	1,176	261
	計 Total	13,509	1,460	X	X	X	X	2,139	470
福岡 Fukuoka	福岡 Fukuoka	8,766	926	X	X	24,340	6,029	53,120	12,935
	佐賀 Saga	3,704	373	-	-	X	X	4,113	976
	長崎 Nagasaki	1,429	145	-	-	X	X	4,088	909
	計 Total	13,899	1,445	X	X	26,014	6,454	61,321	14,820
熊本 Kumamoto	熊本 Kumamoto	3,142	346	X	X	X	X	28,396	6,845
	大分 Oita	4,727	514	-	-	X	X	127,326	30,693
	宮崎 Miyazaki	X	X	X	X	X	X	117,389	28,029
	鹿児島 Kagoshima	-	-	X	X	808	168	154,252	37,975
	計 Total	X	X	106	7	7,129	1,720	427,363	103,542
沖縄 Okinawa	沖縄 Okinawa	X	X	-	-	X	X	25,953	5,317
全国計 Grand Total		675,944	77,196	55,475	5,468	395,632	93,799	568,975	136,244

(注) この表は、「(1)課税状況」の「課税実数」欄を都道府県別に示したものである。

みりん Mirin (rice cooking wine)		ビール Beer		果実酒 Fruit wine		甘味果実酒 Sweet Fruit wine		区 分 Type	
数量 Volume	税 額 Amount of tax	数量 Volume	税 額 Amount of tax	数量 Volume	税 額 Amount of tax	数量 Volume	税 額 Amount of tax	国税局・都道府県 Regional Taxation Bureau /Prefecture	
k/l	百万円 Million yen	k/l	百万円 Million yen	k/l	百万円 Million yen	k/l	百万円 Million yen		
494	10	143,438	31,506	3,349	247	112	13	北海道 Hokkaido	札幌 Sapporo
X	X	X	X	X	X	X	X	青森 Aomori	仙台 Sendai
-	-	1,499	309	504	30	8	1	岩手 Iwate	
-	-	122,492	26,944	X	X	X	X	宮城 Miyagi	
-	-	162	29	72	4	8	1	秋田 Akita	
-	-	X	X	1,103	69	34	4	山形 Yamagata	
-	-	219,436	48,263	△ 39	△ 2	X	X	福島 Fukushima	
X	X	343,701	75,564	2,872	194	230	32	計 Total	
X	X	454,430	99,965	45	3	123	7	茨城 Ibaraki	関東信越 Kanto Shinetsu
X	X	42,308	9,301	3,246	255	1,213	135	栃木 Tochigi	
-	-	63,898	14,050	96	5	16	2	群馬 Gunma	
X	X	454	91	194	11	4	1	埼玉 Saitama	
X	X	1,364	274	422	26	3	0	新潟 Niigata	
X	X	1,534	313	3,089	223	62	8	長野 Nagano	
6,459	129	563,988	123,993	7,092	522	1,421	152	計 Total	
40,876	818	182,243	40,085	X	X	X	X	千葉 Chiba	東京 Tokyo
X	X	83,806	18,423	X	X	X	X	東京 Tokyo	
X	X	369,087	81,171	25,989	2,079	615	80	神奈川 Kanagawa	
X	X	340	60	27,276	2,088	807	100	山梨 Yamanashi	
44,741	895	635,476	139,738	54,443	4,257	1,643	210	計 Total	
X	X	123	22	22	1	2	0	富山 Toyama	金沢 Kanazawa
X	X	31,671	6,966	X	X	X	X	石川 Ishikawa	
X	X	25	4	X	X	X	X	福井 Fukui	
27	1	31,819	6,992	76	4	27	2	計 Total	
641	13	101	18	44	2	X	X	岐阜 Gifu	名古屋 Nagoya
X	X	85,013	18,674	337	18	39	5	静岡 Shizuoka	
9,429	189	347,094	76,356	196	11	36	3	愛知 Aichi	
X	X	543	97	5	0	95	11	三重 Mie	
10,195	204	432,751	95,144	582	31	X	X	計 Total	
-	-	58,783	12,929	X	X	X	X	滋賀 Shiga	大阪 Osaka
X	X	86,376	18,996	311	19	83	10	京都 Kyoto	
X	X	274,241	60,325	1,819	142	1,136	158	大阪 Osaka	
16,894	338	331,808	72,985	292	21	25	3	兵庫 Hyogo	
X	X	X	X	X	X	X	X	奈良 Nara	
215	4	X	X	0	0	27	3	和歌山 Wakayama	
48,737	975	751,302	165,252	2,476	186	1,267	174	計 Total	
X	X	X	X	X	X	1	0	鳥取 Tottori	広島 Hiroshima
X	X	X	X	240	14	X	X	島根 Shimane	
682	14	82,950	18,243	8,400	672	75	7	岡山 Okayama	
1,217	24	2,552	554	188	11	16	2	広島 Hiroshima	
-	-	61	11	X	X	X	X	山口 Yamaguchi	
1,909	38	85,694	18,831	8,892	699	405	49	計 Total	
247	5	X	X	X	X	X	X	徳島 Tokushima	高松 Takamatsu
X	X	X	X	X	X	X	X	香川 Kagawa	
X	X	70,029	15,402	X	X	-	-	愛媛 Ehime	
X	X	X	X	X	X	X	X	高知 Kochi	
254	5	70,229	15,438	29	2	X	X	計 Total	
X	X	293,946	64,661	42	2	113	10	福岡 Fukuoka	福岡 Fukuoka
-	-	X	X	X	X	X	X	佐賀 Saga	
X	X	X	X	X	X	X	X	長崎 Nagasaki	
X	X	297,195	65,375	430	33	277	32	計 Total	
X	X	19,461	4,278	X	X	74	11	熊本 Kumamoto	熊本 Kumamoto
-	-	39,642	8,717	109	6	X	X	大分 Oita	
X	X	151	27	257	14	12	1	宮崎 Miyazaki	
X	X	121	21	X	X	X	X	鹿児島 Kagoshima	
503	10	59,375	13,042	390	23	115	16	計 Total	
X	X	27,114	4,865	50	3	94	11	沖縄 Okinawa	沖縄 Okinawa
113,319	2,266	3,442,082	755,741	80,681	6,203	5,787	713	全国計 Grand Total	

Note: This table shows "Actual number of taxation" in "(1) Statistics of taxation" by prefectures.

(3) 都道府県別の課税状況 (その2)
Statistics of taxation by prefectures (Part 2)

区分 Type 国税局・都道府県 Regional Taxation Bureau / Prefecture		ウイスキー Whisky		ブランデー Brandy		原料用アルコール Alcohol for material		発泡酒 Sparkling liquor		その他の醸造酒 Other brewed liquors	
		数量 Volume	税額 Amount of tax	数量 Volume	税額 Amount of tax	数量 Volume	税額 Amount of tax	数量 Volume	税額 Amount of tax	数量 Volume	税額 Amount of tax
		k/l	百万円 Million yen	k/l	百万円 Million yen	k/l	百万円 Million yen	k/l	百万円 Million yen	k/l	百万円 Million yen
札幌 Sapporo	北海道 Hokkaido	14	8	51	21	X	X	64,467	8,652	40,053	3,205
仙台 Sendai	青森 Aomori	X	X	X	X	X	X	8	1	1	0
	岩手 Iwate	-	-	X	X	X	X	38	6	15	2
	宮城 Miyagi	X	X	X	X	X	X	80,897	10,860	60,312	4,825
	秋田 Akita	-	-	X	X	X	X	1	0	3	0
	山形 Yamagata	-	-	X	X	X	X	8	1	16	2
	福島 Fukushima	X	X	X	X	X	X	63,282	8,496	6,287	505
	計 Total	2,910	1,084	185	71	X	X	144,234	19,364	66,634	5,335
関東信越 Kanto Shinetsu	茨城 Ibaraki	X	X	X	X	23	11	151,869	20,388	63,429	5,075
	栃木 Tochigi	17,179	6,083	X	X	X	X	31,060	4,170	7,128	570
	群馬 Gunma	X	X	X	X	X	X	50,969	6,842	48,376	3,870
	埼玉 Saitama	X	X	-	-	X	X	78	8	30	4
	新潟 Niigata	X	X	16	6	X	X	41	5	332	47
	長野 Nagano	X	X	3	1	X	X	1	0	28	4
		計 Total	17,291	6,127	1,325	498	21	8	234,018	31,414	119,323
東京 Tokyo	千葉 Chiba	17,682	6,211	892	340	X	X	27,061	3,634	55,091	4,423
	東京 Tokyo	X	X	X	X	-	-	X	X	16,316	1,306
	神奈川 Kanagawa	X	X	X	X	X	X	167,984	22,545	93,632	7,491
	山梨 Yamanashi	8	4	12	4	X	X	X	X	8	1
		計 Total	23,385	8,179	1,499	575	X	X	220,491	29,597	165,047
金沢 Kanazawa	富山 Toyama	X	X	X	X	X	X	9	1	X	X
	石川 Ishikawa	-	-	-	-	X	X	23,471	3,151	X	X
	福井 Fukui	-	-	-	-	-	-	1	0	X	X
		計 Total	X	X	X	X	X	X	23,481	3,152	15,922
名古屋 Nagoya	岐阜 Gifu	X	X	X	X	X	X	8	1	30	4
	静岡 Shizuoka	X	X	X	X	X	X	14,851	1,991	31,222	2,498
	愛知 Aichi	571	48	X	X	X	X	141,117	18,948	70,210	5,617
	三重 Mie	X	X	108	40	X	X	3	0	519	73
		計 Subtotal	3,212	1,176	309	119	X	X	155,979	20,940	101,981
大阪 Osaka	滋賀 Shiga	X	X	X	X	X	X	47,950	6,437	21,492	1,719
	京都 Kyoto	X	X	X	X	X	X	62,363	8,373	43,541	3,483
	大阪 Osaka	X	X	1,966	752	X	X	57,361	7,701	32,538	2,603
	兵庫 Hyogo	X	X	156	65	X	X	163,148	21,904	61,932	4,956
	奈良 Nara	-	-	-	-	X	X	1	0	14	2
	和歌山 Wakayama	-	-	X	X	X	X	X	X	-	-
		計 Total	10,381	3,805	2,133	821	X	X	330,823	44,415	159,517
広島 Hiroshima	鳥取 Tottori	-	-	X	X	-	-	X	X	X	X
	島根 Shimane	-	-	-	-	-	-	5	1	10	1
	岡山 Okayama	-	-	X	X	-	-	91,647	12,306	58,511	4,681
	広島 Hiroshima	X	X	X	X	X	X	X	X	4	1
	山口 Yamaguchi	-	-	-	-	X	X	X	X	X	X
	計 Total	X	X	X	X	X	X	91,652	12,306	58,525	4,683
高松 Takamatsu	徳島 Tokushima	X	X	X	X	X	X	X	X	X	X
	香川 Kagawa	-	-	X	X	-	-	X	X	X	X
	愛媛 Ehime	-	-	-	-	-	-	16,371	2,198	3,756	301
	高知 Kochi	-	-	X	X	-	-	X	X	46	6
	計 Total	X	X	X	X	X	X	16,371	2,198	X	X
福岡 Fukuoka	福岡 Fukuoka	X	X	X	X	X	X	189,319	25,416	79,156	6,333
	佐賀 Saga	X	X	X	X	-	-	1,708	229	6,665	533
	長崎 Nagasaki	X	X	X	X	X	X	X	X	X	X
		計 Total	X	X	X	X	X	X	191,027	25,645	85,821
熊本 Kumamoto	熊本 Kumamoto	X	X	X	X	X	X	22,420	3,012	3,639	291
	大分 Oita	-	-	X	X	-	-	14,046	1,886	25,978	2,078
	宮崎 Miyazaki	X	X	X	X	X	X	8	1	X	X
	鹿児島 Kagoshima	X	X	X	X	X	X	73	9	X	X
		計 Total	432	161	191	73	X	X	36,547	4,908	29,630
沖縄 Okinawa	沖縄 Okinawa	0	0	X	X	56	28	17,384	1,875	X	X
全国計 Grand Total		59,272	21,146	6,192	2,369	115	56	1,526,474	204,467	846,256	67,788

スピリッツ Spirits		リキュール Liqueurs		粉末酒 雑酒 Powder liquor Other miscellaneous liquor		合 計 Total		区 分 Type			
数 量 Volume	税 額 Amount of tax	数 量 Volume	税 額 Amount of tax	数 量 Volume	税 額 Amount of tax	数 量 Volume	税 額 Amount of tax	国税局・都道府県 Regional Taxation Bureau / Prefecture			
<i>k/l</i>	百万円 Million yen	<i>k/l</i>	百万円 Million yen	<i>k/l</i>	百万円 Million yen	<i>k/l</i>	百万円 Million yen				
119	17	24,811	2,012	X	X	306,047	50,850	北海道	Hokkaido	札幌	Sapporo
82	7	392	32	X	X	7,290	770	青 森	Aomori	仙 台	Sendai
X	X	33	3	X	X	8,889	1,135	岩 手	Iwate		
5,033	432	30,145	2,451	X	X	330,229	51,956	宮 城	Miyagi		
17	8	102	13	X	X	35,599	5,182	秋 田	Akita		
X	X	86	9	X	X	14,613	1,736	山 形	Yamagata		
67	△ 6	34,605	2,775	11	3	343,358	62,298	福 島	Fukushima		
5,199	440	65,363	5,283	12	3	739,978	123,077	計	Subtotal		
193	1	94,964	7,642	X	X	775,608	134,240	茨 城	Ibaraki	関東信越	Kanto Shinetsu
34,268	2,913	79,387	6,595	X	X	262,596	39,251	栃 木	Tochigi		
△ 24	△ 1	58,050	4,655	X	X	257,820	37,025	群 馬	Gunma		
1	0	3,403	448	X	X	36,133	4,515	埼 玉	Saitama		
26	12	1,123	230	4	1	54,204	6,448	新 潟	Niigata		
4	1	8,584	1,201	10	2	27,958	3,387	長 野	Nagano		
34,468	2,925	245,511	20,771	15	3	1,414,319	224,865	計	Total		
12,681	1,483	68,208	5,978	X	X	618,841	108,598	千 葉	Chiba	東 京	Tokyo
3,381	271	22,170	1,775	X	X	154,229	25,562	東 京	Tokyo		
20,613	1,799	93,264	7,692	X	X	831,705	135,364	神奈川	Kanagawa		
5	2	505	72	X	X	41,970	3,864	山 梨	Yamanashi		
36,680	3,555	184,147	15,517	X	X	1,646,745	273,389	計	Total		
X	X	72	9	X	X	9,472	1,124	富 山	Toyama		
X	X	5,880	486	X	X	85,457	12,824	石 川	Ishikawa		
X	X	81	9	X	X	3,801	397	福 井	Fukui		
1	1	6,033	504	X	X	98,730	14,346	計	Total		
3	1	221	27	6	2	10,356	1,262	岐 阜	Gifu	名古屋	Nagoya
2,276	417	61,585	5,598	X	X	205,777	31,602	静 岡	Shizuoka		
112	5	60,619	4,887	76	13	669,101	111,921	愛 知	Aichi		
5,616	449	19,438	1,864	X	X	46,705	6,438	三 重	Mie		
8,007	872	141,863	12,375	87	16	931,939	151,223	計	Total		
X	X	5,304	428	21	5	136,052	21,750	滋 賀	Shiga		
344	28	78,016	6,264	X	X	433,467	57,711	京 都	Kyoto		
23,668	2,085	53,420	4,552	X	X	481,604	86,073	大 阪	Osaka		
5,551	559	68,659	6,403	8	1	858,013	132,523	兵 庫	Hyogo		
X	X	1,037	115	X	X	5,191	529	奈 良	Nara		
19	7	2,654	300	3	1	6,969	836	和歌山	Wakayama		
29,581	2,679	209,090	18,062	X	X	1,921,296	299,422	計	Total		
X	X	30	4	4	1	1,767	188	鳥 取	Tottori	広 島	Hiroshima
X	X	20	2	11	0	3,758	372	島 根	Shimane		
1	0	41,833	3,380	19	4	288,970	39,827	岡 山	Okayama		
556	45	3,900	340	9	2	29,766	3,779	広 島	Hiroshima		
X	X	201	22	9	2	2,888	300	山 口	Yamaguchi		
557	45	45,984	3,748	52	9	327,149	44,466	計	Total		
X	X	1,411	242	X	X	5,710	924	徳 島	Tokushima		
X	X	41	5	X	X	2,177	251	香 川	Kagawa		
X	X	10,198	827	X	X	104,063	19,151	愛 媛	Ehime		
X	X	196	29	X	X	8,525	1,092	高 知	Kochi		
40	4	11,846	1,103	X	X	120,475	21,418	計	Total		
292	104	56,181	4,552	4	1	705,628	120,998	福 岡	Fukuoka	福 岡	Fukuoka
4,033	347	9,469	799	4	1	37,283	5,243	佐 賀	Saga		
X	X	590	52	X	X	6,131	1,111	長 崎	Nagasaki		
4,325	451	66,240	5,403	8	2	749,042	127,351	計	Total		
1,568	137	7,058	593	1,072	21	93,673	17,283	熊 本	Kumamoto	熊 本	Kumamoto
X	X	3,351	288	25	6	215,211	44,189	大 分	Oita		
51	19	247	30	X	X	118,500	28,177	宮 崎	Miyazaki		
24	10	1,534	206	344	7	157,777	38,422	鹿 児 島	Kagoshima		
1,643	166	12,190	1,117	1,441	34	585,161	128,072	計	Total		
15	6	10,246	684	X	X	80,932	12,792	沖 縄	Okinawa	沖 縄	Okinawa
120,635	11,159	1,023,324	86,580	1,650	74	8,921,813	1,471,268	全 国 計 Grand Total			

8-3 製 成 数 量 Volume of Production

(1) 製 成 数 量
Volume of production

(単位 : k l)
(In k l)

区 分 Type	製 成 数 量 等 Volume of production, etc.					手 持 数 量 Volume in stock (平成20年 3月末 現在 (as of the end of March, 2008))
	製 成 Production ①	アルコール等 混和 Mixing of alcohol, etc. ②	しょうちゅうの 品目別アルコール 分等変更 Change of alcohol content by item of <i>shochu</i> , etc. ③	用 途 変 更 等 Change of intended use ④	計 Total ⑤ (①+②+③-④)	
清 酒 <i>Sake</i>	(510,510) 510,116	218	-	4,854	(509,983) 505,477	(458,073) 482,977
合 成 清 酒 <i>Sake compound</i>	(36,507) 53,371	3	-	615	(36,486) 52,760	(1,281) 2,941
連続式蒸留しょうちゅう <i>Continuous distillation Japanese spirits (shochu)</i>	417,551	18	50,317	48,678	419,213	27,359
単式蒸留しょうちゅう <i>Simple system distillation Japanese spirits (shochu)</i>	443,093	643	602,492	465,910	580,309	436,287
み り ん <i>Mirin (rice cooking wine)</i>	181,924	2,163	-	68,177	115,909	15,056
ビ ー ル <i>Beer</i>	3,487,808	-	-	17,854	3,469,953	60,053
果 実 酒 <i>Fruit wine</i>	127,130	6	-	60,281	66,855	44,971
甘 味 果 実 酒 <i>Sweet fruit wine</i>	9,869	5	-	3,936	5,937	3,426
ウ イ ス キ ー <i>Whisky</i>	90,110	-	-	33,642	56,468	15,022
ブ ラ ン デ ー <i>Brandy</i>	7,393	2	-	1,312	6,084	1,630
発 泡 酒 <i>Sparkling liquor</i>	1,730,743	0	-	202,992	1,527,755	94,936
そ の 他 の 醸 造 酒 <i>Other brewed liquors</i>	846,923	3	-	13,787	833,138	17,758
原 料 用 ア ル コ ー ル <i>Alcohol for material</i>	} 180,079	57	-	23,328	156,810	22,545
ス ピ リ ッ ツ <i>Spirits</i>						
リ キ ュ ー ル <i>Liqueurs</i>	1,199,660	366	-	175,229	1,024,792	76,811
粉 末 酒 <i>Powder liquor</i>	} 1,982	-	-	476	1,505	971
雑 酒 <i>Miscellaneous liquor</i>						
合 計 Total	9,287,772	3,483	652,815	1,121,089	8,822,979	1,302,753

調査期間等 : 平成19年4月1日から平成20年3月31日までの間の製成数量を示したものである。

(注) 1 犯則分は含まない。

2 () 書は、アルコール分20度分に換算したものである。

3 ウイスキー及びブランデーはアルコール分40度分に、原料用アルコール及びスピリッツはアルコール分100度分にそれぞれ換算したものである。

Period covered by survey: The table shows the volume of production during the period from April 1, 2007 to March 31, 2008.

Note:1 Figures for tax crime are not included.

2 Figures in the brackets show the volume converted into the quantity of products with alcohol content of 20 %.

3 Figures for "Whisky" and "Brandy" show the volume converted into the quantity of products with alcohol content of 40 %

and figures for "Alcohol for material" and "Spirits" show the volume converted into the quantity of products with alcohol content of 100 % .

(2) 製成数量の累年比較

Yearly comparison of volume of production

区 分 Type		平成16年度 FY2004	平成17年度 FY2005	区 分 Type		平成18年度 FY2006	平成19年度 FY2007
清	酒 Sake	(522,698) 523,798	(506,754) 498,993	清	酒 Sake	(516,375) 513,418	(509,983) 505,477
合 成	清 酒 Sake compound	(15,739) 37,771	(40,886) 34,428	合 成	清 酒 Sake compound	(37,488) 48,784	(36,486) 52,760
し ょ う ち ゅ う Shochu	甲 類 Group A	451,775	442,612	連 続 式 蒸 留 し ょ う ち ゅ う Continuous distillation Japanese spirits (shochu)		435,619	419,213
	乙 類 Group B	591,102	598,995	単 式 蒸 留 し ょ う ち ゅ う Simple system distillation Japanese spirits (shochu)		583,971	580,309
	計 Subtotal	1,042,876	1,041,606				
み り ん	Mirin (rice cooking wine)	102,965	86,313	み り ん	Mirin (rice cooking wine)	112,523	115,909
ビ ー ル	Beer	3,844,468	3,649,732	ビ ー ル	Beer	3,536,114	3,469,953
果 実 酒 類 Fruit wines	果 実 酒 Fruit wine	65,293	89,345	果 実 酒	Fruit wine	65,355	66,855
	甘 味 果 実 酒 Sweet fruit wine	4,443	4,510	甘 味 果 実 酒	Sweet fruit wine	9,548	5,937
	計 Subtotal	69,735	93,860				
ウ イ ス キ ー 類 Whiskies	ウ イ ス キ ー Whisky	63,894	61,717	ウ イ ス キ ー	Whisky	60,749	56,468
	ブ ラ ン デ ー Brandy	7,953	7,669	ブ ラ ン デ ー	Brandy	6,634	6,084
	計 Subtotal	71,848	69,383				
ス ピ リ ッ ツ 類	Spirits	75,569	75,695	発 泡 酒	Sparkling liquor	1,593,622	1,527,755
リ キ ュ ー ル 類	Liqueurs	713,818	741,794	そ の 他 の 醸 造 酒	Other brewed liquors	1,053,616	833,138
雑 酒 Miscellaneous liquors	発 泡 酒 Sparkling liquor	2,282,146	1,694,167	原 料 用 ア ル コ ー ル	Alcohol for material	} 114,213	} 156,810
	粉 末 酒 Powder liquor	281,659	1,042,814	ス ピ リ ッ ツ	Spirits		
	そ の 他 の 雑 酒 Other miscellaneous liquors			リ キ ュ ー ル	Liqueurs	755,365	1,024,792
	計 Subtotal	2,563,804	2,736,969	粉 末 酒	Powder liquor	} 1,999	} 1,505
	合 計 Total	9,046,665	9,028,782	雑 酒	Miscellaneous liquor		
				合 計 Total	8,891,536	8,822,979	

(3) 都道府県別の製成数量
Volume of production by prefectures

区分 Type			製 成 数 量 等 Volume of production, etc.					
			清 酒 Sake	合成清酒 Sake compound	連続式蒸留 しょうちゆう Continuous distillation Japanese spirits (shochu)	単式蒸留 しょうちゆう Simple system distillation Japanese spirits (shochu)	み り ん Mirin (rice cooking wine)	ビ ー ル Beer
国税局・都道府県 Regional Taxation Bureau / Prefecture								
札幌 Sapporo	北海道 Hokkaido		5,044	55	23,229	871	22	130,399
仙台 Sendai	青森 Aomori		4,256	X	X	162	X	X
	岩手 Iwate		4,400	-	X	143	-	1,520
	宮城 Miyagi		7,169	-	X	1,649	-	119,907
	秋田 Akita		17,286	1,719	X	430	-	185
	山形 Yamagata		8,876	-	X	232	-	X
	福島 Fukushima		14,215	X	445	261	-	221,211
	計 Total		56,202	1,724	29,107	2,877	X	342,940
関東信越 Kanto Shinetsu	茨城 Ibaraki		4,744	X	1,480	504	X	459,007
	栃木 Tochigi		7,936	X	X	1,406	X	52,573
	群馬 Gunma		3,076	X	30,259	143	-	75,274
	埼玉 Saitama		16,911	X	2,823	77	X	505
	新潟 Niigata		41,708	33	X	449	X	2,148
	長野 Nagano		9,048	X	248	1,028	X	1,564
	計 Total		83,423	4,395	80,478	3,607	8,024	591,071
東京 Tokyo	千葉 Chiba		7,053	X	157,762	1,378	40,192	165,027
	東京 Tokyo		1,955	X	X	626	X	77,109
	神奈川 Kanagawa		962	X	X	△ 179	X	348,067
	山梨 Yamanashi		10,466	X	X	34	X	350
	計 Total		20,436	28,811	188,431	1,859	42,591	590,553
金沢 Kanazawa	富山 Toyama		7,923	X	X	X	X	148
	石川 Ishikawa		6,780	X	X	139	X	31,284
	福井 Fukui		2,863	-	X	X	X	22
	計 Total		17,566	37	319	220	23	31,454
名古屋 Nagoya	岐阜 Gifu		4,463	191	X	190	527	103
	静岡 Shizuoka		3,987	X	X	2,708	X	107,601
	愛知 Aichi		18,443	3,085	8,177	1,577	9,361	351,749
	三重 Mie		3,269	X	12,616	773	X	418
	計 Total		30,162	5,431	21,431	5,248	9,866	459,871
大阪 Osaka	滋賀 Shiga		3,893	X	X	37	-	61,902
	京都 Kyoto		76,415	X	X	264	X	101,871
	大阪 Osaka		1,219	X	X	X	X	308,034
	兵庫 Hyogo		154,109	5,962	3,028	1,613	19,677	328,432
	奈良 Nara		4,986	-	X	69	X	X
	和歌山 Wakayama		3,373	-	X	X	808	X
	計 Total		243,995	8,816	32,393	2,797	46,474	800,332
広島 Hiroshima	鳥取 Tottori		914	-	X	239	X	X
	島根 Shimane		1,943	-	-	195	X	X
	岡山 Okayama		4,994	-	-	405	6,115	83,358
	広島 Hiroshima		12,782	X	X	245	1,273	2,582
	山口 Yamaguchi		2,246	-	-	94	-	84
	計 Total		22,879	X	X	1,178	7,393	86,155
高松 Takamatsu	徳島 Tokushima		460	X	X	435	159	X
	香川 Kagawa		1,282	-	-	71	X	X
	愛媛 Ehime		2,006	-	X	583	X	63,729
	高知 Kochi		5,693	-	X	1,268	X	X
	計 Total		9,441	X	X	2,357	156	63,938
福岡 Fukuoka	福岡 Fukuoka		4,433	X	X	53,019	X	284,739
	佐賀 Saga		3,604	-	X	1,932	-	X
	長崎 Nagasaki		1,146	-	X	4,665	-	X
	計 Total		9,183	X	32,760	59,616	X	284,770
熊本 Kumamoto	熊本 Kumamoto		2,712	X	X	29,225	X	19,211
	大分 Oita		4,316	-	X	96,575	-	39,653
	宮崎 Miyazaki		X	-	X	138,976	X	167
	鹿児島 Kagoshima		-	X	775	208,514	X	120
	計 Total		X	89	7,348	473,290	124	59,151
沖縄 Okinawa	沖縄 Okinawa		X	-	X	26,389	X	29,319
全 国 計 Grand Total			505,477	52,760	419,213	580,309	115,909	3,469,953

(注) この表は、「(1)製成数量」の「製成数量等⑤」欄を都道府県別に示したものである。

(単位：kl)

(In kl)

製 成 数 量 等 Volume of production, etc.						区 分 Type		
果実酒 Fruit wine	甘味果実酒 Sweet Fruit wine	ウイスキー Whisky	ブランデー Brandy	その他 Others	計 Total	国税局・都道府県 Regional Taxation Bureau /Prefecture		
2,989	48	1,112	1	99,355	263,124	北海道	Hokkaido	札幌 Sapporo
X 578 X 64 944 △ 119 2,516	X 9 X 14 36 X 71	X - X - - X 1,931	X X X X - X	471 58 134,398 132 106 - 300,989	7,281 7,017 283,244 28,309 11,893 401,862 739,606	青森 岩手 宮城 秋田 山形 福島 計	Aomori Iwate Miyagi Akita Yamagata Fukushima Total	仙台 Sendai
10 4,445 18 117 247 3,188 8,025	△ 9 3,109 6 12 3 2 3,123	X 16,724 X X X X 16,826	X X - - 16 18 2,196	265,224 175,542 210,196 3,465 1,681 18,036 674,144	733,014 315,318 320,324 27,118 46,328 33,212 1,475,314	茨城 栃木 群馬 埼玉 新潟 長野 計	Ibaraki Tochigi Gunma Saitama Niigata Nagano Total	関東信越 Kanto Shinetsu
X X 18,891 26,437 45,157	X X 307 688 1,155	9,897 X X 16,566 27,366	732 X X 9 925	199,721 47,739 271,179 △ 357 518,282	600,897 127,472 682,950 54,247 1,465,566	千葉 東京 神奈川 山梨 計	Chiba Tokyo Kanagawa Yamanashi Total	東京 Tokyo
15 X X 63	△ 1 X X △ 4	X - - X	X - - X	△ 1,112 31,001 87 29,976	7,398 69,244 3,013 79,655	富山 石川 福井 計	Toyama Ishikawa Fukui Total	金沢 Kanazawa
9 71 193 - 273	- 19 1 - 20	X X X X 2,762	X X X X 144	232 135,240 305,884 25,484 466,840	6,345 252,599 698,455 44,647 1,002,046	岐阜 静岡 愛知 三重 計	Gifu Shizuoka Aichi Mie Total	名古屋 Nagoya
X 268 61 468 X 1 847	X 274 622 X X 26 979	X X X - - - 6,472	X X 2,680 175 - X 2,855	44,261 222,130 86,922 412,594 869 15,980 782,756	110,153 445,616 419,769 926,223 5,954 21,001 1,928,716	滋賀 京都 大阪 兵庫 奈良 和歌山 計	Shiga Kyoto Osaka Hyogo Nara Wakayama Total	大阪 Osaka
X 205 6,321 133 X 6,696	- X 39 11 X 395	- - X X - X	X - X X - X	35 39 244,362 4,166 31,835 280,437	1,283 2,790 345,546 26,082 34,274 409,975	鳥取 島根 岡山 広島 山口 計	Tottori Shimane Okayama Hiroshima Yamaguchi Total	広島 Hiroshima
X X X X 22	X X - X 20	X - - - X	X - - X X	1,363 50 19,962 244 21,619	4,364 1,543 86,277 7,231 99,415	徳島 香川 愛媛 高知 計	Tokushima Kagawa Ehime Kochi Subtotal	高松 Takamatsu
X X X 36	X - X 25	X - X X	X X X X	260,346 111 487 260,944	635,708 5,651 6,324 647,683	福岡 佐賀 長崎 計	Fukuoka Saga Nagasaki Subtotal	福岡 Fukuoka
X 86 251 X 180	X 5 15 X 11	X - X X X	X X X 6 2	34,781 43,601 484 2,146 81,012	92,151 184,263 140,077 211,851 628,342	熊本 大分 宮崎 鹿児島 計	Kumamoto Oita Miyazaki Kagoshima Subtotal	熊本 Kumamoto
51	94	-	X	27,646	83,537	沖縄	Okinawa	沖縄 Okinawa
66,855	5,937	56,468	6,084	3,544,000	8,822,979	全国計 Grand Total		

Note: This table shows the breakdown of “⑤Total of (1)Volume of production” by prefectures.

8-4 販売（消費）数量 Volume of Sales (Consumption)

(1) 酒類の販売（消費）数量

Volume of sales (consumption) of liquors

(単位：kℓ)
(In kl)

区 分 Type	酒 類 製 造 者 の 移 出 数 量 Volume of shipment by liquor manufacturers						販売業者の販売数量 Volume of sales by distributors		平成20年3月 31日現在 販売業者の 手持数量 Volume in stock under distributors as of March 31, 2008	消費者に 対する販 売数量計 Total volume of sales to consumers ①+②
	製造場 (課税) Manufacturing factories (taxable)	製造場の 支店等 Branches of manufacturing factory, etc.	卸売業者 Wholesalers	小売業者 Retailers	消費者 Consumers ①	計 Total	販売業者 Distributors	消費者 Consumers ②		
清 酒 Sake	1,430	108,799	478,488	76,103	14,036	678,847	1,119,609	650,073	78,523	664,114
合 成 清 酒 Sake compound	6,122	26,691	21,403	1,215	104	55,536	111,898	52,936	4,919	53,039
連続式蒸留しょうちゅう Continuous distillation Japanese spirits (shochu)	7	234,501	169,193	7,985	880	412,568	1,179,134	463,980	60,681	464,869
単式蒸留しょうちゅう Simple system distillation Japanese spirits (shochu)	124	125,691	369,237	41,229	4,817	541,103	891,043	535,090	84,475	539,913
み り ん Mirin (rice cooking wine)	235	77,382	29,871	3,020	2,992	113,503	227,741	101,626	10,090	104,621
ビ ー ル Beer	253	3,312,530	88,267	7,595	7,839	3,416,488	7,519,743	3,206,793	187,189	3,214,671
果 実 酒 Fruit wine	15	45,324	29,308	2,540	4,663	81,849	422,736	224,852	77,317	229,527
甘 味 果 実 酒 Sweet fruit wine	0	3,204	2,159	184	327	5,884	19,616	9,484	3,070	9,814
ウ イ ス キ ー Whisky	8	23,348	37,968	12	267	61,604	181,653	75,615	18,932	75,887
ブ ラ ン デ ー Brandy	0	3,075	3,182	29	49	6,333	20,141	9,245	3,121	9,292
発 泡 酒 Sparkling liquor	30	1,438,869	71,510	871	1,285	1,512,568	3,421,832	1,471,814	109,342	1,473,091
原 料 用 ア ル コ ー ル Alcohol for material	1,193	56,112	63,705	49	641	121,704	403,759	91,930	40,703	92,573
ス ピ リ ッ ツ Spirits										
リ キ ュ ー ル Liqueurs	6,458	813,418	176,143	17,486	3,026	1,016,545	2,394,048	942,473	102,336	945,494
そ の 他 の 醸 造 酒 Other brewed liquors	319	789,294	59,493	124	2,446	851,678	1,933,697	838,199	54,196	840,643
粉 末 酒 Powder liquor	0	30	1,260	179	114	1,588	46,473	43,701	3,134	43,816
雑 酒 Miscellaneous liquor										
合 計 Total	16,196	7,058,264	1,601,212	158,635	43,516	8,877,808	19,893,159	8,717,782	838,075	8,761,360

調査期間等：平成19年4月1日から平成20年3月31日までの間の販売（消費）数量の状況を示したものである。

(注) 沖縄分は含まない。

Period covered by survey, etc.: The table shows the volume of sales (consumption) during the period from April 1, 2007 to March 31, 2008.

Note: Figures for Okinawa are not included.

(2) 販売（消費）数量の累年比較
Yearly comparison of volume of sales (consumption)

区 分 Type		平成16年度 FY2004	平成17年度 FY2005	区 分 Type		平成18年度 FY2006	平成19年度 FY2007
清	酒 Sake	745,734	719,311	清	酒 Sake	688,403	664,114
合 成	清 酒 Sake compound	62,518	62,726	合 成	清 酒 Sake compound	56,829	53,039
Shochu	し よ う ち ゆ う { 甲 類 Group A 乙 類 Group B 計 Sub total	496,892	496,573	連続式蒸留しょうちゆう	Continuous distillation Japanese spirits (shochu)	480,161	464,869
		486,182	501,968	単式蒸留しょうちゆう	Simple system distillation Japanese spirits (shochu)	520,060	539,913
		983,070	998,546				
み り ん	Mirin(rice cooking wine)	103,226	107,380	み り ん	Mirin(rice cooking wine)	104,824	104,621
ビ ー ル	Beer	3,616,890	3,407,940	ビ ー ル	Beer	3,304,813	3,214,671
Fruit wines	果 実 酒 類 { 果 実 酒 Fruit wine 甘味果実酒 Sweet fruit wine 計 Subtotal	225,543	238,178	果 実 酒	Fruit wine	228,645	229,527
		8,343	8,589	甘 味 果 実 酒	Sweet fruit wine	9,660	9,814
		233,870	246,762				
Whiskies	ウ イ ス キ ー 類 { ウイスキー Whisky ブランデー Brandy 計 Subtotal	87,965	83,320	ウ イ ス キ ー	Whisky	79,639	75,887
		11,979	10,699	ブ ラ ン デ ー	Brandy	10,128	9,292
		99,940	94,025				
ス ピ リ ッ ツ 類	Spirits	59,185	62,350	発 泡 酒	Sparkling liquor	1,516,422	1,473,091
リ キ ュ ー ル 類	Liqueurs	691,903	735,898	原 料 用 ア ル コ ー ル	Alcohol for material	79,391	92,573
Miscellaneous liquors	雑 酒 { 発 泡 酒 Sparkling liquor 粉 末 酒 Powder liquor その他の 雑 酒 Other miscellaneous liquors	2,213,264	1,679,181	ス ピ リ ッ ツ	Spirits		
		232,026	898,259	リ キ ュ ー ル	Liqueurs	744,913	945,494
				1,032,134	43,816	そ の 他 の 醸 造 酒	Other brewed liquors
合 計 Total		9,041,697	9,012,408	粉 末 酒	Powder liquor		
				雑 酒	Miscellaneous liquor		
				合 計 Total		8,856,031	8,761,360

(3) 都道府県別の販売(消費)数量
Volume of sales (consumption) by prefectures

区分 Type 国税局・都道府県 Regional Taxation Bureau / Prefecture		清酒 Sake	合成清酒 Sake compound	連続式蒸留 しょうちゆう Continuous distillation Japanese spirits (shochu)	単式蒸留 しょうちゆう Simple system distillation Japanese spirits (shochu)	みりん Mirin (rice cooking wine)	ビール Beer	果実酒 Fruit wine	甘味 果実酒 Sweet Fruit wine
札幌 Sapporo	北海道 Hokkaido	27,005	2,591	45,518	7,169	3,671	143,250	11,924	380
仙台 Sendai	青森 Aomori	8,697	1,209	12,057	3,131	748	35,487	1,895	74
	岩手 Iwate	8,998	643	9,005	3,385	730	31,954	1,973	60
	宮城 Miyagi	14,450	1,304	11,755	7,079	1,934	53,627	3,783	132
	秋田 Akita	11,020	1,076	8,708	2,342	647	30,877	1,363	77
	山形 Yamagata	9,644	839	7,771	2,566	826	29,461	1,908	87
	福島 Fukushima	16,558	1,059	9,263	7,456	1,560	47,707	2,539	99
	計 Total	69,367	6,130	58,559	25,959	6,445	229,113	13,461	529
関東信越 Kanto Shinetsu	茨城 Ibaraki	16,642	1,371	12,188	8,652	1,806	62,901	3,570	107
	栃木 Tochigi	11,395	685	10,398	4,972	1,350	41,708	2,643	89
	群馬 Gunma	10,470	726	13,226	3,758	1,347	39,810	2,619	131
	埼玉 Saitama	31,181	2,382	37,943	15,537	4,296	135,151	12,051	335
	新潟 Niigata	31,341	2,175	11,543	5,081	2,477	70,077	3,719	125
	長野 Nagano	16,155	712	9,435	6,954	1,542	49,535	4,014	164
	計 Total	117,184	8,051	94,733	44,954	12,818	399,182	28,616	951
東京 Tokyo	千葉 Chiba	25,991	2,193	25,380	15,382	4,530	117,766	10,540	362
	東京 Tokyo	75,880	6,288	73,174	53,293	13,280	538,229	60,618	2,177
	神奈川 Kanagawa	35,444	2,911	39,167	22,371	5,186	191,463	16,938	564
	山梨 Yamanashi	4,610	383	4,323	12,144	643	18,376	4,876	145
	計 Total	141,925	11,775	142,044	103,190	23,639	865,834	92,972	3,248
金沢 Kanazawa	富山 Toyama	9,332	331	2,875	3,199	633	31,508	1,217	66
	石川 Ishikawa	9,303	437	2,607	3,721	902	32,072	1,416	74
	福井 Fukui	5,643	345	1,387	2,791	603	21,254	678	42
	計 Total	24,278	1,113	6,869	9,711	2,138	84,834	3,311	182
名古屋 Nagoya	岐阜 Gifu	12,277	788	3,871	7,032	1,706	43,677	1,816	118
	静岡 Shizuoka	19,829	2,075	16,423	12,774	2,856	86,482	5,125	238
	愛知 Aichi	30,377	2,851	16,876	23,984	8,177	195,243	9,930	479
	三重 Mie	9,085	1,003	4,475	5,916	1,556	37,612	1,555	82
	計 Total	71,568	6,717	41,645	49,706	14,295	363,014	18,426	917
大阪 Osaka	滋賀 Shiga	7,455	389	1,714	4,706	1,003	26,985	1,235	61
	京都 Kyoto	14,740	862	3,335	9,975	2,975	73,182	4,634	281
	大阪 Osaka	40,309	3,424	15,087	43,319	9,524	283,583	18,231	868
	兵庫 Hyogo	28,211	1,755	8,759	22,713	5,493	131,022	8,011	481
	奈良 Nara	7,003	328	1,708	5,001	950	23,368	1,226	63
	和歌山 Wakayama	6,461	427	1,772	4,666	1,147	24,814	1,197	64
	計 Total	104,179	7,185	32,375	90,380	21,092	562,954	34,534	1,818
広島 Hiroshima	鳥取 Tottori	4,046	406	1,022	2,795	661	13,767	490	36
	島根 Shimane	5,490	409	1,400	5,126	807	17,001	650	213
	岡山 Okayama	10,277	680	2,972	10,033	1,689	38,613	1,660	127
	広島 Hiroshima	14,798	960	5,070	17,009	2,538	73,822	4,474	309
	山口 Yamaguchi	7,564	561	3,009	8,735	1,214	33,967	1,149	107
	計 Total	42,175	3,016	13,473	43,698	6,909	177,170	8,423	792
高松 Takamatsu	徳島 Tokushima	3,975	266	1,103	3,842	723	16,956	615	41
	香川 Kagawa	5,201	426	1,536	4,698	1,626	23,667	892	61
	愛媛 Ehime	7,521	638	2,666	7,570	1,513	37,439	1,169	88
	高知 Kochi	5,128	326	2,300	3,859	928	24,675	704	47
	計 Total	21,825	1,656	7,605	19,969	4,790	102,737	3,380	237
福岡 Fukuoka	福岡 Fukuoka	21,063	1,948	7,929	39,498	3,595	120,936	7,520	345
	佐賀 Saga	4,973	424	1,185	5,668	526	19,091	564	35
	長崎 Nagasaki	5,896	684	3,761	9,664	841	30,998	1,192	58
	計 Total	31,932	3,056	12,875	54,830	4,962	171,025	9,276	438
熊本 Kumamoto	熊本 Kumamoto	4,315	650	3,014	16,861	1,292	35,901	1,570	86
	大分 Oita	4,957	537	3,666	11,327	755	26,048	1,413	96
	宮崎 Miyazaki	1,953	263	1,733	23,305	555	23,014	1,096	50
	鹿児島 Kagoshima	1,451	299	760	38,854	1,260	30,595	1,125	90
	計 Total	12,676	1,749	9,173	90,347	3,862	115,558	5,204	322
沖縄 Okinawa	沖縄 Okinawa	895	296	210	14,523	602	22,282	1,594	144
全国計 Gand Total		664,114	53,039	464,869	539,913	104,621	3,214,671	229,527	9,814

(注) 1 この表は、「(1)酒類の販売(消費)数量」の「消費者に対する販売数量計」欄を都道府県別に示したものである。
2 「全国計」欄は、沖縄分を含まない。

(単位：kl)
(In kl)

ウイスキー Whisky	ブランデー Brandy	発泡酒 Sparkling liquor	原料用 アルコール・ スピリッツ Alcohol for material・ Spirits	リキュール Liqueurs	その他 Others	合計 Total	区分 Type	
							国税局・都道府県 Regional Taxation Bureau/Prefecture	
5,100	331	73,213	3,949	43,621	47,620	415,350	北海道 Hokkaido	札幌 Sapporo
1,233 879 2,159 887 912 1,658 7,728	120 53 110 72 49 106 510	21,411 17,327 25,888 15,790 11,215 20,625 112,256	1,404 853 1,537 899 646 1,209 6,548	11,915 10,892 18,050 8,805 9,157 15,655 74,474	11,850 10,270 14,976 9,360 7,795 12,487 66,738	111,231 97,025 156,781 91,922 82,878 137,985 677,822	青森 Aomori 岩手 Iwate 宮城 Miyagi 秋田 Akita 山形 Yamagata 福島 Fukushima 計 Subtotal	仙台 Sendai
1,769 1,185 1,243 4,234 1,731 1,267 11,429	168 73 74 250 119 124 808	24,549 16,606 18,218 67,182 31,317 18,422 176,294	1,447 1,072 868 4,688 1,769 797 10,641	19,836 13,511 13,661 54,498 19,944 13,156 134,606	19,598 11,091 10,313 51,167 16,005 12,537 120,711	174,610 116,779 116,462 420,886 197,426 134,815 1,160,978	茨城 Ibaraki 栃木 Tochigi 群馬 Gunma 埼玉 Saitama 新潟 Niigata 長野 Nagano 計 Total	関東信越 Kanto Shinetsu
3,920 12,697 6,340 540 23,497	322 1,376 434 41 2,173	57,971 151,179 89,872 7,065 306,087	4,774 16,293 7,822 413 29,302	46,516 122,234 69,624 5,079 243,453	41,589 87,568 59,262 4,364 192,783	357,236 1,214,244 547,406 63,004 2,181,890	千葉 Chiba 東京 Tokyo 神奈川 Kanagawa 山梨 Yamanashi 計 Total	東京 Tokyo
573 513 255 1,341	79 81 52 212	13,314 12,911 9,103 35,328	691 845 605 2,141	7,276 7,993 4,716 19,985	7,146 7,953 5,930 21,029	78,236 80,828 53,406 212,470	富山 Toyama 石川 Ishikawa 福井 Fukui 計 Total	金沢 Kanazawa
754 2,033 3,530 647 6,964	90 244 539 110 983	20,015 35,503 83,913 17,742 157,173	1,009 2,274 5,325 1,288 9,896	12,278 25,346 50,482 11,380 99,486	13,113 21,477 45,427 10,204 90,221	118,547 232,689 477,129 102,658 931,023	岐阜 Gifu 静岡 Shizuoka 愛知 Aichi 三重 Mie 計 Total	名古屋 Nagoya
506 1,309 5,579 2,761 480 314 10,949	67 272 1,064 432 81 109 2,025	13,193 34,389 137,246 73,468 15,875 13,828 287,999	752 1,810 8,726 4,766 885 759 17,698	8,337 19,721 91,458 47,053 8,842 7,903 183,314	8,450 19,342 68,239 38,045 9,174 7,212 150,462	74,853 186,827 726,657 372,970 74,984 70,673 1,506,964	滋賀 Shiga 京都 Kyoto 大阪 Osaka 兵庫 Hyogo 奈良 Nara 和歌山 Wakayama 計 Total	大阪 Osaka
239 260 716 1,277 532 3,024	42 38 172 328 162 742	7,840 8,220 20,979 40,393 19,503 96,935	260 283 1,083 1,773 786 4,185	3,780 4,084 12,562 19,559 9,497 49,482	4,609 6,224 14,225 24,189 10,183 59,430	39,993 50,205 115,792 206,499 96,969 509,458	鳥取 Tottori 島根 Shimane 岡山 Okayama 広島 Hiroshima 山口 Yamaguchi 計 Total	広島 Hiroshima
279 391 505 359 1,534	54 79 132 68 333	8,841 10,458 18,073 16,360 53,732	277 614 709 581 2,181	4,285 7,026 9,542 6,026 26,879	5,418 6,902 11,263 7,286 30,869	46,679 63,577 98,831 68,645 277,732	徳島 Tokushima 香川 Kagawa 愛媛 Ehime 高知 Kochi 計 Total	高松 Takamatsu
2,251 255 416 2,922	561 83 140 784	68,457 10,368 16,748 95,573	2,676 381 611 3,668	31,844 4,154 6,684 42,682	30,924 5,671 9,654 46,249	339,542 53,375 87,343 480,260	福岡 Fukuoka 佐賀 Saga 長崎 Nagasaki 計 Total	福岡 Fukuoka
372 599 187 241 1,399	93 184 68 46 391	22,528 14,028 19,112 22,833 78,501	650 600 456 658 2,364	8,227 6,104 5,928 7,253 27,512	18,376 8,956 15,250 15,765 58,347	113,940 79,270 92,974 121,229 407,413	熊本 Kumamoto 大分 Oita 宮崎 Miyazaki 鹿児島 Kagoshima 計 Total	熊本 Kumamoto
184	26	30,039	1,088	15,634	7,345	94,864	沖縄 Okinawa	沖縄 Okinawa
75,887	9,292	1,473,091	92,573	945,494	884,459	8,761,360	全国計 Grand Total	

Notes: This table shows the breakdown of "Total volume of sales to consumers of (1)Volume of sales (consumption) of liquors by prefectures.

2:Figures of Grand Total is not included for Okinawa.

8-5 免 許 場 数 Number of Licensed Sites

(1) 酒類製造免許場数等 Number of licensed sites for manufacturing liquors, etc.

酒 類 の 種 類 Type of liquors	免 許 場 数 Number of licensed sites for manufacturing liquors	左のうち試験の ための免許場数 Number of licensed sites for examination (included in the number mentioned)	製 造 場 数 Number of licensed manufacturing factories	製 造 者 数 Number of licensed manufacturers	蔵 置 場 数 Number of warehousing sites
	場 Site	場 Site	場 Site	者 Person	場 Site
清 酒 Sake	1,983	90	1,845	1,904	432
合 成 清 酒 Sake compound	70	9	5	60	180
連続式蒸留しょうちゅう Continuous distillation Japanese spirits (shochu)	113	19	32	90	223
単式蒸留しょうちゅう Simple system distillation Japanese spirits (shochu)	877	76	374	823	379
み り ん Mirin (rice cooking wine)	105	16	31	91	194
ビ ー ル Beer	292	46	212	237	220
果 実 酒 Fruit wine	429	111	239	383	265
甘 味 果 実 酒 Sweet fruit wine	401	92	17	353	263
ウ イ ス キ ー Whisky	72	17	7	44	226
ブ ラ ン デ ー Brandy	115	39	3	91	229
原 料 用 アル コ ー ル Alcohol for material	106	9	10	91	180
発 泡 酒 Sparkling liquor	2,176	90	38	1,998	412
そ の 他 の 醸 造 酒 Other brewed liquors	2,204	113	183	2,059	405
ス ピ リ ッ ツ Spirits	2,708	139	25	2,465	530
リ キ ュ ー ル Liqueurs	2,353	132	123	2,135	452
粉 末 酒 Powder liquor	9	7	2	7	159
雑 酒 Miscellaneous liquor	2,427	127	4	2,214	444
合 計 Total	16,440	1,132	3,150	15,045	5,193
各 酒 類 を 通 じ た も の (Real number)	3,150	222	-	2,878	589

調査対象：酒税法第7条（酒類の製造免許）の規定により免許を受けた場数である。

調査時点：平成20年3月31日

用語の説明：1 「免許場数」欄は、製造免許を付与している酒類の種類（品目を含む。以下同じ）の異なるごとに掲げている。

2 「製造場数」欄は、複数の種類を製造している場合には、製造数量が最も多い酒類の種類に掲げている。

3 「製造者数」欄は、製造者が免許をうけている酒類の種類異なるごとに掲げている。

Subject of survey: Number of sites licensed according to the provision of Liquor Tax Law, Sec 7 (Manufacturing license for liquors).

Time of survey: As of March 31, 2008

Terminology: 1 Figures in “Number of licensed sites for manufacturing liquors” are counted by type of liquors (including items, the same hereinafter) for which manufacturing licenses are given.

2 As for “Number of licensed manufacturing factories”, in the case that a licensed manufacturing factory manufactures more than two types, it is categorized as a manufacturing factory of its main product.

3 Figures in “Number of licensed manufacturers” are counted by type for which manufactures have manufacturing licenses.

(2) 酒母及びもろみの製造場数

Number of manufacturing factories of yeast mash and unrefined sake

区 分 Type	製 造 場 数 Number of licensed manufacturing factories
	場 Site
酒 母 Yeast mash	254
も ろ み Unrefined <i>sake</i>	405

調査時点：平成20年3月31日

Time of survey: As of March 31, 2008

用語の説明：1 酒母とは、①酵母で含糖質物を発酵させることができるもの、②酵母を培養したもので、含糖質物を発酵させることができるもの並びに③これらにこうじを混和したものをいう。

2 もろみとは、酒類の原料となる物品に発酵させる手段を講じたもので、こし又は蒸留する前のものをいう。

Terminology: 1 “Yeast mash” means ①yeast, ②cultured yeast which can ferment saccharated materials, or ③ mixture of cultured yeast and malted rice.

2 “Unrefined *sake*” means fermented materials for alcoholic beverages before filtering or distilling.

(3) 酒類販売業免許場数及び酒類販売業者数

Number of licensed sites to sell liquors and liquor distributors

区 分 Type	販 売 場 数 Number of licensed sites to sell liquors			販 売 業 者 数 Number of licensed distributors	
	卸売に限る旨の条件が付されているもの Under conditions to limit sales method to wholesale	販売方法に条件が付されていないもの Under no conditions on sales method	計 Total		
	場 Site	場 Site	場 Site	者 Person	
販て限い 売いるる 方な旨も 法のの にも条 件の件 及び付 付卸さ さ売れ れにて*1	全 酒 類 All types of liquors	591	6, 520	7, 111	5, 293
ビ ー ル Beer	116	2, 598	2, 714	523	
洋 酒 Foreign liquors	111	673	784	592	
輸 出 入 酒 類 Export / import liquors	637	1, 267	1, 904	1, 463	
自 製 酒 類 Own product liquors	176	515	691	162	
そ の 他 の 酒 類 Other alcoholic beverages	59	110	169	127	
合 計 Total	1, 690	11, 683	13, 373	8, 160	
販 売 方 法 に 付 さ れ て 小 売 に 限 る 旨 の *2	全 酒 類 *3	一 般 の も の Ordinary ones		179, 031	134, 698
		期 限 付 Retail with time limit		21	20
		特 殊 の も の Special ones		572	174
		計 Subtotal		179, 624	134, 892
	そ の 他 の 酒 類 *4	一 般 の も の Ordinary ones		4, 725	3, 212
		期 限 付 Retail with time limit		159	73
		特 殊 の も の Special ones		1, 028	746
		通 信 販 売 だ け の も の Items available only through mail-order sales		1, 006	772
		薬 用 酒 だ け の も の Retail of medicinal liquors only		15, 332	15, 004
		計 Subtotal		22, 250	19, 807
	合 計 Total		201, 874	154, 699	
媒 介 業 Intermediary			383	146	
代 理 業 Agency			-	-	

調査時点：平成20年3月31日

用語の説明：1 媒介業とは、他人間の酒類の売買取引を継続的に媒介することをいう。ただし、営利を目的とするか否かは問わない。

2 代理業とは、製造者又は販売業者の酒類の販売に関する取引を継続的に代理することをいう。ただし、営利を目的とするか否かは問わない。

3 「販売場数」欄は、免許に付される条件により区分した場数を掲げている。

4 「販売業者数」欄は、営業の実態により区分した者数を掲げている。

Time of survey: As of March 31, 2008

Terminology: 1 "Intermediary" means serving as intermediary of liquor transactions between other parties, regardless whether it is profit-making or not.

2 "Agency" means serving as an agent continuously of a manufacturer or a distributor in liquor transactions, regardless whether it is profit-making or not.

3 Figures in the column "Number of licensed sites to sell liquors" show the number of sites classified according to the condition of licenses.

4 Figures in the column "Number of licensed distributors" show the number of dealers classified by the actual type of business.

*1 Licensed distributors under conditions to limit sales method to wholesale those under no conditions on sales method

*2 Licensed distributors under conditions to limit sales method to retail

*3 All types of liquors

*4 Other liquors

(4) 免許場数の累年比較

Yearly comparison of licensed sites

(単位：場)

(In site)

年 度 Fiscal year	酒 類 製 造 免 許 場 数 Number of licensed sites for manufacturing liquors							酒 類 製造場数 Number of licensed sites for manufacturing liquors	酒 類 販売場数 Number of licensed selling sites to sell liquors
	清 酒 <i>Sake</i>	合成清酒 <i>Sake compound</i>	しょうちゅう 甲類 <i>Shochu-group A</i>	しょうちゅう 乙類 <i>Shochu-group B</i>	ビ ー ル Beer	そ の 他 Others	計 Total		
平成14年度 2002	2,174	78	118	804	299	2,083	5,556	3,216	200,355
15 2003	2,126	77	117	817	337	2,622	6,096	3,165	208,325
16 2004	2,087	78	119	840	314	2,530	5,968	3,146	211,828
17 2005	2,056	75	115	848	305	2,597	5,996	3,139	210,452

年 度 Fiscal year	酒 類 製 造 免 許 場 数 Number of licensed sites for manufacturing liquors							酒 類 製造場数 Number of licensed sites for manufacturing liquors	酒 類 販売場数 Number of licensed selling sites to sell liquors
	清 酒 <i>Sake</i>	合成清酒 <i>Sake compound</i>	連続式蒸留 しょうちゅう Continuous distillation Japanese spirits (<i>shochu</i>)	単式蒸留し ょうちゅう Simple system distillation Japanese spirits (<i>shochu</i>)	ビ ー ル Beer	そ の 他 Others	計 Total		
平成18年度 2006	2,016	71	115	862	298	13,837	17,199	3,141	214,905
19 2007	1,983	70	113	877	292	13,105	16,440	3,150	215,247

調査時点：翌年 3 月 31 日

関 連 表：「(1)酒類の製造免許場数」、「(3)酒類販売業免許場数及び酒類販売業者数」

Time of survey: March 31 of the following year

Relevant tables: "(1) Number of licensed sites" and "(3) Numbers of licensed sites to sell liquors and licensed liquor distributors".

(5) 都道府県別の免許場数
Number of licensed sites by prefectures

区分 Type		製造免許場 Number of licensed sites for manufacturing liquors								
		清酒 Sake	合成清酒 Sake compound	連続式蒸留 しょうちゆう Continuous distillation Japanese spirits (shochu)	単式蒸留 しょうちゆう Simple system distillation Japanese spirits (shochu)	みりん Mirin(rice cooking wine)	ビール Beer	果実酒 Fruit wine	甘味果実酒 Sweet Fruit wine	ウイスキー Whisky
国税局・都道府県 Regional Taxation Bureau / Prefecture										
札幌 Sapporo	北海道 Hokkaido	17	3	4	12	3	24	23	21	3
仙台 Sendai	青森 Aomori	27	1	1	6	1	5	4	4	2
	岩手 Iwate	29	-	2	9	-	7	7	7	-
	宮城 Miyagi	39	-	1	9	-	7	1	2	1
	秋田 Akita	48	4	3	11	1	4	6	6	-
	山形 Yamagata	60	-	1	17	-	2	15	16	-
	福島 Fukushima	82	2	3	31	-	4	4	3	1
	計 Total	285	7	11	83	2	29	37	38	4
関東信越 Kanto Shinetsu	茨城 Ibaraki	58	2	4	24	2	9	6	6	2
	栃木 Tochigi	44	1	2	14	1	9	8	9	3
	群馬 Gunma	34	2	5	8	-	11	7	8	1
	埼玉 Saitama	38	2	4	13	2	3	8	9	2
	新潟 Niigata	102	3	4	17	1	10	14	12	2
	長野 Nagano	91	2	4	33	2	11	33	27	3
	計 Total	367	12	23	109	8	53	76	71	13
東京 Tokyo	千葉 Chiba	41	3	4	24	6	9	6	6	3
	東京 Tokyo	21	2	2	20	3	13	10	8	3
	神奈川 Kanagawa	19	2	4	7	2	13	7	7	4
	山梨 Yamanashi	20	1	3	6	1	4	91	89	5
	計 Total	101	8	13	57	12	39	114	110	15
金沢 Kanazawa	富山 Toyama	28	2	2	3	1	5	5	5	2
	石川 Ishikawa	43	1	1	5	1	5	4	3	-
	福井 Fukui	43	-	1	3	1	3	3	3	-
	計 Total	114	3	4	11	3	13	12	11	2
名古屋 Nagoya	岐阜 Gifu	63	7	7	14	3	3	14	14	2
	静岡 Shizuoka	33	2	3	13	1	14	8	7	2
	愛知 Aichi	63	8	10	16	17	7	14	13	4
	三重 Mie	52	2	4	6	1	8	7	5	2
	計 Total	211	19	24	49	22	32	43	39	10
大阪 Osaka	滋賀 Shiga	56	1	1	5	-	4	3	3	1
	京都 Kyoto	58	2	3	9	3	8	5	7	4
	大阪 Osaka	23	2	3	4	3	7	14	14	4
	兵庫 Hyogo	110	5	9	24	14	14	13	12	3
	奈良 Nara	48	-	-	9	2	2	2	2	-
	和歌山 Wakayama	26	-	1	5	3	3	6	5	-
	計 Total	321	10	17	56	25	38	43	43	12
広島 Hiroshima	鳥取 Tottori	27	-	1	9	1	4	5	4	-
	島根 Shimane	39	-	-	25	3	2	5	4	-
	岡山 Okayama	63	-	-	22	5	5	12	11	-
	広島 Hiroshima	74	2	3	14	5	5	7	7	2
	山口 Yamaguchi	57	-	-	8	-	3	2	2	-
	計 Total	260	2	4	78	14	19	31	28	2
高松 Takamatsu	徳島 Tokushima	32	1	1	9	6	1	3	3	1
	香川 Kagawa	10	-	-	3	1	3	2	2	-
	愛媛 Ehime	55	-	-	13	1	4	1	-	-
	高知 Kochi	22	-	-	8	1	2	3	2	-
	計 Total	119	1	1	33	9	10	9	7	1
福岡 Fukuoka	福岡 Fukuoka	76	1	3	51	1	8	6	6	2
	佐賀 Saga	35	-	-	12	-	1	2	-	-
	長崎 Nagasaki	20	-	1	24	-	4	3	1	1
	計 Total	131	1	4	87	1	13	11	7	3
熊本 Kumamoto	熊本 Kumamoto	14	2	2	48	1	5	7	4	1
	大分 Oita	37	-	-	38	-	4	6	5	-
	宮崎 Miyazaki	2	-	1	45	2	3	5	5	1
	鹿児島 Kagoshima	-	2	3	120	1	4	1	2	1
	計 Total	53	4	6	251	4	16	19	16	3
沖縄 Okinawa	沖縄 Okinawa	4	-	2	51	2	6	11	10	4
全国計 Grand Total		1,983	70	113	877	105	292	429	401	72

(注) この表は、「(1)酒類製造免許場数」、「(3)酒類販売業免許場数及び酒類販売業者数」を都道府県別に示したものである。

(単位：場、者)
(In site, person)

数			製造場数 Number of licensed manufacturing factories	製造者数 Number of licensed manufacturers	販売場数 Number of licensed sites to sell liquors		販売業者数 Number of distributors		区分 Type 国税局・都道府県 Regional Taxation Bureau /Prefecture	
ブランデー Brandy	その他 Others	計 Total			卸売業 Wholesalers	小売業 Retailers	卸売業 Wholesalers	小売業 Retailers		
4	202	316	74	251	355	9,884	153	7,460	北海道 Hokkaido	札幌 Sapporo
2	143	196	36	162	101	2,628	56	2,055	青森 Aomori	仙台 Sendai
2	172	235	48	216	80	2,747	37	2,217	岩手 Iwate	
1	210	271	55	236	133	3,832	48	3,065	宮城 Miyagi	
2	254	339	57	303	70	2,388	53	2,042	秋田 Akita	
4	336	451	82	439	69	2,439	35	1,950	山形 Yamagata	
-	437	567	101	533	132	3,896	65	3,150	福島 Fukushima	
11	1,552	2,059	379	1,889	585	17,930	294	14,479	計 Total	
3	326	442	73	375	139	5,126	119	3,916	茨城 Ibaraki	関東信越 Kanto Shinetsu
2	247	340	59	302	122	3,394	102	2,751	栃木 Tochigi	
-	209	285	57	219	107	3,289	59	2,507	群馬 Gunma	
-	219	300	50	278	221	8,328	152	6,061	埼玉 Saitama	
3	593	761	141	735	253	5,023	158	3,836	新潟 Niigata	
12	551	769	154	721	160	4,233	118	3,169	長野 Nagano	
20	2,145	2,897	534	2,630	1,002	29,393	708	22,240	計 Total	
5	230	337	54	249	313	8,068	227	6,184	千葉 Chiba	東京 Tokyo
3	144	229	51	369	2,039	18,500	1,566	13,044	東京 Tokyo	
5	141	211	36	127	547	9,540	462	6,806	神奈川 Kanagawa	
17	294	531	115	433	106	2,043	102	1,660	山梨 Yamaguchi	
30	809	1,308	256	1,178	3,005	38,151	2,357	27,694	計 Total	
1	152	206	37	206	91	2,205	43	1,672	富山 Toyama	金沢 Kanazawa
-	251	314	58	299	135	2,237	29	1,698	石川 Ishikawa	
-	235	292	50	292	39	1,701	27	1,264	福井 Fukui	
1	638	812	145	797	265	6,143	99	4,634	計 Total	
1	365	493	91	464	110	3,377	91	2,706	岐阜 Gifu	名古屋 Nagoya
3	232	318	62	280	201	5,369	146	4,022	静岡 Shizuoka	
3	386	541	91	480	340	9,126	139	6,365	愛知 Aichi	
-	288	375	66	360	71	2,821	28	2,040	三重 Mie	
7	1,271	1,727	310	1,584	722	20,693	404	15,133	計 Total	
2	297	373	67	356	67	2,052	60	1,612	滋賀 Shiga	大阪 Osaka
3	328	430	70	331	200	4,139	154	3,243	京都 Kyoto	
7	178	259	49	205	794	12,182	520	8,872	大阪 Osaka	
6	629	839	154	694	453	8,701	345	6,601	兵庫 Hyogo	
-	252	317	53	310	84	2,317	66	1,880	奈良 Nara	
1	158	208	41	202	126	2,502	95	2,063	和歌山 Wakayama	
19	1,842	2,426	434	2,098	1,724	31,893	1,240	24,271	計 Total	
1	136	188	32	188	44	1,201	35	891	鳥取 Tottori	広島 Hiroshima
-	223	301	55	297	54	1,761	41	1,467	島根 Shimane	
1	358	477	86	457	128	3,770	92	3,023	岡山 Okayama	
2	378	499	89	468	254	4,925	151	3,857	広島 Hiroshima	
-	285	357	65	356	123	2,784	108	2,199	山口 Yamaguchi	
4	1,380	1,822	327	1,766	603	14,441	427	11,437	計 Total	
2	161	220	39	213	211	1,657	20	1,360	徳島 Tokushima	高松 Takamatsu
-	62	83	17	71	132	1,735	17	1,293	香川 Kagawa	
-	294	368	63	360	244	2,832	29	2,205	愛媛 Ehime	
1	120	159	32	142	124	1,815	23	1,537	高知 Kochi	
3	637	830	151	786	711	8,039	89	6,395	計 Total	
2	417	573	97	518	437	7,379	293	5,656	福岡 Fukuoka	福岡 Fukuoka
1	174	225	37	225	60	1,488	48	1,185	佐賀 Saga	
1	116	171	34	159	71	2,840	42	2,260	長崎 Nagasaki	
4	707	969	168	902	568	11,707	383	9,101	計 Total	
2	144	230	64	198	452	3,156	40	2,711	熊本 Kumamoto	熊本 Kumamoto
3	220	313	60	292	264	2,300	21	2,004	大分 Oita	
1	89	154	51	137	338	2,036	23	1,864	宮崎 Miyazaki	
3	206	343	135	307	869	3,760	52	3,510	鹿児島 Kagoshima	
9	659	1,040	310	934	1,923	11,252	136	10,089	計 Total	
3	141	234	62	230	1,910	2,348	1,870	1,766	沖縄 Okinawa	沖縄 Okinawa
115	11,983	16,440	3,150	15,045	13,373	201,874	8,160	154,699	全国計 Grand Total	

Note: This table shows the breakdown of “(1)Number of licensed sites for manufacturing liquors” and “(3)Number of licensed sites to sell liquors and liquor distributors” by prefectures.

9～15 消費税、酒税以外の間接税各表

統計表を見る方のために

1 利用上の注意

この章は、平成19年4月1日から平成20年3月31日までの消費税、酒税以外の間接税の申告又は処理による課税実績を掲げた。ただし、印紙税については上記期間における現金納付に係る分を掲げた。

2 消費税、酒税以外の間接税の概要

(1) 「9 たばこ税及びたばこ特別税」

たばこ税は、紙巻たばこ等の製造たばこに対して課税される。

たばこ税の税率は、次のとおりである。

イ 喫煙用の製造たばこ	}	1,000本につき	平成18年6月30日まで	3,126円
・第1種（紙巻たばこ）			平成18年7月1日から	3,552円
・第2種（パイプたばこ）				
・第3種（葉巻きたばこ）				
・第4種（刻みたばこ）				
ロ かみ用の製造たばこ				
ハ かぎ用の製造たばこ				
ニ 紙巻たばこ旧3級品	1,000本につき		平成18年6月30日まで	1,484円
			平成18年7月1日から	1,686円

(注) たばこ特別税は、たばこ税にあわせて課され、上記イ～ハについては、1,000本につき820円、ニは、1,000本につき389円である。

(2) 「10 揮発油税及び地方道路税」

揮発油税及び地方道路税は、揮発油に対して課税される。

揮発油税及び地方道路税の税率は、揮発油1*kl*につき次の金額である。

揮発油税	48,600円
地方道路税	5,200円
計	53,800円

(3) 「11 航空機燃料税」

航空機燃料税は、航空機に積み込まれる航空機燃料に対して課税される。

航空機燃料税の税率は、航空機燃料1*kl*につき26,000円である。

ただし、沖縄路線航空機	・・・	1 <i>kl</i> につき13,000円
特定離島路線航空機	・・・	1 <i>kl</i> につき19,500円

(4) 「12 石油ガス税」

石油ガス税は、自動車用の石油ガス容器に充てんされる石油ガスに対して課税される。

石油ガス税の税率は、課税石油ガス1*kg*につき17円50銭である。

(5) 「13 石油石炭税」

石油石炭税は、原油の採取場から移出する原油、ガス状炭化水素又は石炭及び保税地域から引き取る原油若しくは石油製品、ガス状炭化水素又は石炭に対して課税される。

石油石炭税の税率は、原油及び輸入石油製品は1*kl*当たり2,040円、輸入液化石油ガスは1*t*当たり1,080円、国産天然ガス及び輸入天然ガスは1*t*当たり1,080円、石炭は1*t*当たり700円である。

(6) 「14 印紙税」

印紙税は、流通取引に関連して作成される文書に対して課税される。

印紙税の税率は、次のとおりである。（一般的な契約書、証書等のうち主なものについて掲げた）

イ 不動産の譲渡契約書、消費貸借契約書、運送契約書

契約金額により 200円～60万円（契約金額 1万円未満は非課税）

不動産の譲渡契約書で契約金額が 1,000万円を超えるものについては税率が軽減されている。

ロ 請負契約書

契約金額により 200円～60万円（契約金額 1万円未満は非課税）

建設工事に係る請負契約書で契約金額が 1,000万円を超えるものについては税率が軽減されている。

ハ 約束手形、為替手形

手形金額により 200円～20万円（手形金額10万円未満は非課税）

ニ 株券、出資証券、社債券、受益証券

券面金額により 200円～2万円

ホ 預貯金証書、保険証券、信用状等

1通につき200円

ヘ 配当金領収証、配当金振込通知書

配当金額3,000円以上の場合200円（配当金額3,000円未満は非課税）

ト 金銭、有価証券の受取書で営業に関するもの

受取金額により200円～20万円（受取金額 3万円未満は非課税）

チ 預貯金通帳、信託通帳、掛金通帳

1冊1年につき200円

リ 判取帳

1冊1年につき4,000円

(7) 「15 電源開発促進税」

電源開発促進税は、一般電気事業者の販売電気の電力量に対して課税される。

電源開発促進税の税率は、販売電気千kW時につき375円である。

9-15 Table for Indirect Tax other than Consumption Tax and Liquor Tax

For the people who use the statistical tables

1 Notes on use

This section shows the status of taxation of indirect tax other than consumption tax and liquor tax according to returns filed or dispositions made between April 1, 2007 and March 31, 2008.

As for stamp tax, however, figures for tax payment by cash are listed.

2 Outline of indirect taxes other than consumption tax and liquor tax

(1) "9 Tobacco tax and Special tobacco surtax"

Tobacco tax is levied on manufactured tobacco such as cigarettes.

The tax rates of tobacco tax are as follows.

A: Manufactured tobacco for smoking

* Type 1 (cigarette)

* Type 2 (pipe smoking tobacco)

* Type 3 (cigar)

* Type 4 (shredded tobacco)

3,126 yen per 1,000 pieces on or before June 30, 2006

3,522 yen per 1,000 pieces on or after July 1, 2006

B: Manufactured chewing tobacco

C: Manufactured sniffing tobacco

D: Former third class cigarette : 1,484 yen per 1,000 pieces on or before June 30, 2006

1,686 yen per 1,000 pieces on or after July 1, 2006

Note: Special tobacco surtax has been levied on top of Tobacco tax. The tax rate of special tobacco surtax on A to C is 820 yen per 1000 pieces and that for D 389 yen per 1000 pieces.

(2) "10 Gasoline tax and Local road tax"

Gasoline tax and Local road tax are imposed on gasoline. The tax rates of gasoline tax and local road tax per kiloliter are as follows.

Gasoline tax: 48,600 yen

Local road tax: 5,200 yen

Total: 53,800 yen

(3) "11 Aviation fuel tax"

Aviation fuel tax is imposed on aviation fuel supplied to aircraft. The tax rate is 26,000 yen per kiloliter of aviation fuel. But as for Okinawa air route, the tax rate for aviation fuel loaded in an aircraft (limited to the amount consumed on the route) has been 13,000 yen per kiloliter.

For air routes to solitary islands, aviation fuel tax rate is 19,500 yen per kiloliter.

(4) “12 Liquefied petroleum gas tax”

Liquefied petroleum gas tax is imposed on petroleum gas filled in the fuel tanks of automobiles.

The tax rate is 17.5 yen per kilogram of taxable petroleum gas.

(5) “13 Petroleum and coal tax”

Petroleum and coal tax is levied on (1) crude petroleum, gaseous hydrocarbons, and coal extracted from crude sources and (2) crude petroleum, petroleum

products, gaseous hydrocarbons, and coal taken from bonded areas. The tax rate is 2,040 yen per kl for crude oil and imported petroleum products; 1,080

yen per 1t for imported liquid petroleum gas; 1,080 yen per 1t for domestic natural gas and imported natural gas; and 700 yen per 1t for coal.

(6) “14 Stamp tax”

Stamp duty is levied on certain documents related to transactions or distribution. The tax rates of stamp tax are as follows. (The rates listed are those for major documents among ordinary contracts and certificates.)

A: Contract for transfer of real estate, Contract for loan for consumption, Contract for transportation

From 200 yen to 600,000 yen depending on the amount of contract. (Non-taxable when the amount of contract is less than 10,000 yen.)

The tax rate is reduced when the amount of contract for transfer of real estate exceeds 10 million yen.

B: Contract agreement

From 200 yen to 600,000 yen depending on the amount of contract. (Non-taxable when the amount of contract is less than 10,000 yen.)

The tax rate is reduced when the amount of contract agreement for construction exceeds 10 million yen.

C: Promissory note, Bill of exchange

From 200 yen to 200,000 yen depending on the amount of bill. (Non-taxable when the amount of bill is less than 100,000 yen.)

D: Share certificate, Investment certificate, Bond certificate, Beneficiary certificate

From 200 yen to 20,000 yen depending on the face value

E: Deposit certificate, Insurance certificate, Letter of credit

200 yen per document

F: Dividend warrant, Dividend transfer notice

200 yen when the amount of dividend exceeds 3,000 yen. (Non-taxable when the amount of dividend is less than 3,000 yen.)

G: Receipt of cash or securities related to business

From 200 yen to 20,000 yen depending on the amount of receipt. (Non-taxable when the amount of dividend is less than 30,000 yen.)

H: Bankbook, Trust bankbook, Passbook

200 yen per book, per year

(7) “15 Promotion of power-resources development tax”

Promotion of power-resources development tax is levied on electric power sold by general electric power companies. The tax rate for the promotion of power-resources development tax is 375 yen per 1,000 kW hours of electric power sold

9 たばこ税及びたばこ特別税

Tobacco Tax and Special Tobacco Surtax

(1) 課税状況

Statistics of taxation

区 分 Type	国 税 庁 National Tax Agency		税 関 分 Customhouse	
	課税標準数量 Quantity as tax base	税 額 Amount of tax	課税標準数量 Quantity as tax base	税 額 Amount of tax
	千本 Thousand	百万円 Million yen	千本 Thousand	百万円 Million yen
平成 14 年 度 FY2002	230,533,720	807,763	83,683,326	295,970
15 2003	220,904,931	828,931	80,014,928	306,008
16 2004	220,593,124	862,207	73,971,714	291,975
17 2005	193,385,464	755,281	96,588,795	381,215
18 2006	177,621,791	738,011	95,775,268	406,189
19 2007	169,517,896	732,519	95,515,543	417,659
紙巻たばこ Cigarette	169,516,997	732,516	95,343,499	416,900
パイプたばこ Pipe smoking tobacco	-	-	45,631	200
葉巻たばこ Cigar	34	0	126,098	557
刻みたばこ Shredded tobacco	867	4	68	0
かみ用の製造たばこ Manufactured chewing tobacco	-	-	173	2
かぎ用の製造たばこ Manufactured sniffing tobacco	-	-	74	0
計 Total	169,517,896	732,519	95,515,543	417,659
手持品課税額 Amount of tax for goods in stock	-	-	-	-
合計税額 Total amount of tax	-	732,519	-	417,659
控除税額 Amount of tax deducted	-	2,933	-	0
差引税額 Amount of tax after deduction	-	729,586	-	417,659
Additional tax 加算税	過少申告 For understatement	-	-	-
	無申告 For failure to file	-	-	-
課税人員 Number of taxed taxpayers	-	453	-	53,390
還付金額 Amount of refund	-	18	-	4,099
納期限延長税額 Amount of tax subject to postponement of due date for tax payment	-	-	-	50,013

調査期間等：平成19年4月1日から平成20年3月31日までの間の申告又は処理による課税実績である。

Period covered by survey : This table shows the status of taxation based on returns filed or cases processed between April 1, 2007 and March 31, 2008.

(2) 免除状況

Statistics of exemption

(単位：百万本)
(In million pieces)

区 分 Type	未納税 Non-taxable transference	輸出免税 Export exemption	その他 Others	合計 Total
紙巻たばこ Cigarette				
{ 本則税率 Regular tax rate	206,560	20,170	12	226,743
{ 暫定税率 Temporary tax rate	3,678	3	-	3,680
{ 小 計 Subtotal	210,238	20,173	12	230,423
パイプたばこ Pipe smoking tobacco	-	-	-	-
葉巻たばこ Cigar	0	-	-	0
刻みたばこ Shredded tobacco	1	-	-	1
かみ用の製造たばこ Manufactured chewing tobacco	-	-	-	-
かぎ用の製造たばこ Manufactured sniffing tobacco	-	-	-	-
合 計 Total	210,239	20,173	12	230,424
人 員 Number of taxpayers	人 Persons 872	人 Persons 1,258	人 Persons 77	人 Persons 2,207

資料：消費税室調

調査期間等：平成19年4月1日から平成20年3月31日までの間に免除の申請又は処理をしたものである。

(注) 税関分は含まない。

Source: Consumption Tax Office

Period covered by survey: This table shows the statistics of applications for exemption filed or cases processed between April 1, 2007 and March 31, 2008.

Note: Figures for customs are not included.

(3) 製造場数

Number of manufacturing factories

(単位：場)
(In site)

区 分 Type	場 数 Number of factories	
製 造 場 Manufacturing factories	製造たばこ製造場 Manufacturing factories for manufactured tobacco	24
	原料事務所 Regional leaf tobacco procuring office	7
	その他 Others	33
法定製造場 Statutory manufacturing factories	261	
合 計 Total	325	

調査時点：平成20年3月31日

Time of survey: March 31, 2008

10 揮発油税及び地方道路税

Gasoline Tax and Local Road Tax

(1) 課税状況

Statistics of taxation

区 分 Type		数 量 Volume	税 額 Amount of tax		
		<i>kl</i>	百万円 Million yen		
平成 14 年度	FY2002	58,333,646	3,133,948		
15	2003	59,011,090	3,170,312		
16	2004	59,847,381	3,215,296		
17	2005	59,903,049	3,218,179		
18	2006	58,930,436	3,165,874		
19	2007	58,101,157	3,121,277		
移出数量	Amount of shipment	58,895,704	-		
欠減控除数量	Amount of deduction for loss of reduction	795,082	-		
場内消費数量	Amount consumed in sites	528	-		
用途外使用等数量	Amount used for unintended use	86	-		
	計	58,101,157	3,121,277		
控除税額	Amount of deduct tax	-	358		
差引計	Total after deduction	-	3,120,918		
Additional tax	加算税合 計	過少申告 無申告 計	For understatement	-	1
			For failure to file	-	13
			Total	-	3,120,932
課税人員	Number of taxable taxpayers		人 Person 1,732		
還付金額	Amount of refund		百万円 Million yen 0		
納期限延長税額	Amount of tax subject to postponement of due date for tax payment		481,760		

調査期間等：平成19年4月1日から平成20年3月31日までの間の申告又は処理による課税実績である。

(注) 税関分は含まない。

Period covered by survey : This table shows the status of taxation based on returns filed or cases processed between April 1, 2007 and March 31, 2008.

Note: Figures for customhouse are not included.

(2) 税関分の課税状況

Statistics of taxation for custom house

区 分 Type		数 量 Volume	税 額 Amount of tax		
		<i>kl</i>	百万円 Million yen		
引取数量	Amount of receiving	26,114	-		
欠減控除数量	Amount of deduction for loss of reduction	234	-		
場内消費数量	Amount consumed in sites	-	-		
用途外使用等数量	Amount used for unintended use	-	-		
	計	25,880	1,394		
控除税額	Amount of deduct tax	-	0		
差引計	Total after deduction	-	1,394		
Additional tax	加算税合 計	過少申告 無申告 計	Deficient returns	-	0
			No return or return after due date	-	-
			Total	-	1,394
課税人員	Number of taxpayers		人 Person 1,272		
還付金額	Amount of refund		百万円 Million yen 5		
納期限延長税額	Amount of tax subject to postponement of due date for tax payment		22		

調査期間等：平成19年4月1日から平成20年3月31日までの間の申告又は処理による課税実績である。

Period covered by survey : This table shows the status of taxation based on returns filed or cases processed between April 1, 2007 and March 31, 2008.

(3) 免除状況

Statistics of exemption

区 分 Type	課 税 外 数 量 等 Non-taxable volume, etc.	
	件 数 Number of cases	数 量 Volume
	件 Case	kl
未 納 税 移 出 Non-taxable transference	1,389	57,475,241
輸 出 免 税 Export exemption	107	81,497
灯 油 免 税 Exemption for kerosene	745	30,735,659
航 空 機 燃 料 用 For aviation fuel	1,093	694,807
石 油 化 学 用 For petrochemicals	ガ ス 用 For gas	1
	そ の 他 For others	1,088
発 電 等 用 For electric power generation, etc.	13	700
ゴ ム 用 For rubber	280	17,134
塗 料 用 For paint	1,150	65,413
ノ ル マ ル パ ラ フ ィ ン 用 For normal paraffin	4	1
印 刷 用 イ ン キ 用 For printing ink	335	4,420
接 着 剤 用 For adhesive agent	179	7,476
洗 浄 用 又 は 離 型 用 For cleansing or for mold release	466	17,925
駐 留 軍 用 For stationary troops	62	2,571
外 国 公 館 等 用 For foreign government offices	394	1,428
そ の 他 Others	30	77
合 計 Total	7,336	162,768,488

資料：消費税室調

調査期間等：平成19年4月1日から平成20年3月31日までの間に免税の申請又は処理したものである。

(注) 税関分は含まない。

Source: Consumption Tax Office

Period covered by survey : This table shows the status of applications for exemption filed or cases processed between April 1, 2007 and March 31, 2008.

Note: Figures for customhouse are not included.

(4) 関係場数

(単位：場)

Number of related factories, etc.

(In site)

区 分 Type	場 数 Number of sites	
平 成 14 年 度 FY2002	5,870	
15 2003	6,000	
16 2004	6,053	
17 2005	6,216	
18 2006	6,311	
19 2007	5,959	
製 造 場 Manufacturing factories	製 油 所 Oil refineries	47
	天 然 揮 発 油 製 造 場 Natural volatile oil refineries	10
	廃 油 再 生 工 場 Waste oil recycling facilities	20
	そ の 他 Others	318
石 油 工 場 Petrochemical plants	ガ ス 工 場 Gas plant	3
	特 定 石 油 化 学 製 品 製 造 場 Manufacturing plants of specified petrochemicals	172
	そ の 他 Others	47
未 納 税 蔵 置 場 Non-taxable warehousing sites	230	
特 定 石 油 化 学 製 品 蔵 置 場 Warehousing site of specified petrochemicals	463	
免 税 揮 発 油 使 用 場 Facilities using tax exempt gasoline	航 空 用 揮 For aviation fuel	924
	発 電 等 用 揮 For electric power generation, etc.	5
	ゴ ム 用 揮 For rubber	204
	塗 料 用 揮 For paint	91
	ノ ル マ ル パ ラ フ ィ ン 用 揮 For normal paraffin	2
	印 刷 用 イ ン キ 用 揮 For printing ink	52
	接 着 剤 用 揮 For adhesive agent	41
洗 浄 用 又 は 離 型 用 揮 For cleansing or for mold release	95	
特 定 石 油 化 学 製 品 使 用 場 Facilities using specified petrochemicals	2,936	
駐 留 軍 等 用 免 税 使 用 場 指 定 店 舗 Designated shops as sites providing non-taxables for stationary troops	9	
外 国 公 館 等 用 指 定 給 油 所 Designated filling stations as sites for foreign government offices	290	
合 計 Total	5,959	

調査時点：平成20年3月31日

Time of survey: March 31, 2008

(5) 国税局別の課税状況

Statistics of taxation by Regional Taxation Bureaus

区分 Type 国税局 Regional Taxation Bureau	数 量 Volume				税 額 Amount of tax	免除数量 Volume of Exemption	関係場数 Number of related factories,etc.
	移出数量 Volume of shipment	欠減控除数量 Volume of deduction for loss of reduction	場 内 消費数量等 Volume consumed in sites,etc.	計 Total			
	<i>kI</i>	<i>kI</i>	<i>kI</i>	<i>kI</i>	百万円 Million yen	<i>kI</i>	場 Site
札幌 Sapporo	2,813,397	37,981	59	2,775,476	149,319	8,002,477	160
仙台 Sendai	3,842,611	51,875	-	3,790,735	203,942	2,765,414	367
関東信越 Kanto Shinetsu	2,479,696	33,475	55	2,446,273	131,609	11,949,449	1,065
東京 Tokyo	18,867,595	254,706	244	18,613,133	1,001,386	63,152,936	1,057
金沢 Kanazawa	625,622	8,446	5	617,181	33,204	772,237	217
名古屋 Nagoya	8,840,505	119,346	47	8,721,207	469,201	15,583,731	872
大阪 Osaka	7,598,278	102,574	114	7,495,769	403,272	11,739,722	1,227
広島 Hiroshima	9,154,742	123,589	87	9,031,214	485,879	32,171,014	388
高松 Takamatsu	2,539,491	34,284	-	2,505,207	134,780	6,502,563	121
福岡 Fukuoka	26	0	-	25	1	72,587	321
熊本 Kumamoto	1,461,432	19,730	3	1,441,704	77,564	9,747,983	147
沖縄 Okinawa	672,309	9,076	-	663,233	31,119	308,375	17
全国計 Japan	58,895,704	795,082	614	58,101,157	3,121,277	162,768,488	5,959

(注) この表は、「(1)課税状況」、「(3)免除状況」、「(4)関係場数」を国税局別に示したものである。

Note: This table shows “(1) Statistics of taxation”, “(3) Statistics of Exemption”, and “(4) Number of related sites” by Regional Taxation Bureaus.

11 航空機燃料税

Aviation Fuel Tax

(1) 課税状況

Statistics of taxation

区 分 Type		数 量 Volume	税 額 Amount of tax
		kL	百万円 Million yen
平成 14 年度	FY2002	5,203,664	122,097
15	2003	5,272,725	123,322
16	2004	5,135,731	119,737
17	2005	5,188,636	120,476
18	2006	5,355,633	123,920
19	2007	5,256,867	121,267
積込数量及び税額	Volume of loaded fuel and amount of tax	5,256,867	121,267
うち軽減税率 The part subject to reduced tax rate	沖繩路線航空機に係る軽減 For air route to Okinawa	1,023,014	13,299
	特定離島路線航空機に係る軽減 For air routes to solitary islands	324,896	6,335
控除税額	Amount of deduct tax	-	16,713
うち軽減税率 The part subject to reduced tax rate	沖繩路線航空機に係る軽減 For air route to Okinawa		3,674
	特定離島路線航空機に係る軽減 For air routes to solitary islands		3,378
差引計	Total after deduction	-	104,554
Additional tax 加算税	過少申告 For understatement	-	0
	無申告 For failure to file	-	1
	重 For fraud case	-	-
合計	Total	-	104,555

調査期間等：平成19年4月1日から平成20年3月31日までの間の申告又は処理による課税実績である。

Period covered by survey : This table shows the status of taxation based on returns filed or cases processed between April 1, 2007 and March 31, 2008.

(2) 関係場数

(単位：場)

Number of related sites

(In site)

区 分 Type		納 税 地 数 Number of taxable sites
特例承認に係るもの	Sites approved for special treatment	609
Others その他	定期運送事業者に係るもの Related to regular transportation service	108
	その他のもの Others	1,233
計	Total	1,950

調査時点：平成20年3月31日

Time of survey: March 31, 2008

12 石油ガス税

Liquefied Petroleum Gas Tax

(1) 課税状況

Statistics of taxation

区 分 Type		重 量 Weight	税 額 Amount of tax
		t	百万円 Million yen
平成 14 年度	FY2002	1,609,703	28,170
15	2003	1,628,102	28,491
16	2004	1,641,600	28,729
17	2005	1,626,402	28,462
18	2006	1,594,066	27,893
19	2007	1,569,658	27,465
移出重量	Amount of shipment	1,569,658	27,465
控除税額	Amount of deduct tax		36
差引計	Total after deduction		27,427
Additional tax	加算税 { 過少申告	For understatement	0
	{ 無申告	For failure to file	1
合計	Total	1,569,658	27,428
課税人員	Number of taxpayers		人 Person 31,252
還付金額	Amount of refund		百万円 Million yen -
納期限延長税額	Amount of tax subject to postponement of due date for tax payment		195

調査期間等：平成19年4月1日から平成20年3月31日までの間の申告又は処理による課税実績である。

(注) 税関分は含まない。

Period covered by survey : This table shows the status of taxation based on returns filed or cases processed between April 1, 2007 and March 31, 2008.

Note: Figures for customs are not included.

(2) 免除状況

Statistics of exemption

区 分 Type		件 数 Number of cases	重 量 Weight
		件 Case	t
輸出免税	Export exemption	2	-
Specified use exemption	特定免税 { 原料用	8	1
	{ 熱源用	21	32
駐留軍用免税	Exemption for stationary troops	-	-
その他	Others	-	-
合計	Total	31	33

資料：消費税室調

調査期間等：平成19年4月1日から平成20年3月31日までの間に免除の申請又は処理をしたものである。

Source: Consumption Tax Office

Period covered by survey : This table shows the statistics of applications for exemption filed or cases processed between April 1, 2007 and March 31, 2008.

(3) 関係場数

Number of related sites

区 分 Type		場 数 Number of sites
		場 Site
平成 14 年度	FY2002	2,642
15	2003	2,672
16	2004	2,721
17	2005	2,736
18	2006	2,766
19	2007	2,724
営業用スタンド	Gas station for business operation	1,796
自家用スタンド	Gas station for private use	293
脱着式容器充てん場	Removable container filling station	553
その他の	Others	82
合 計	Total	2,724
免税石油ガス使用場 Sites using tax exempt liquefied petroleum gas	原料用 For materials	-
	熱源用 For heat source	-

調査時点：平成20年3月31日

Time of survey: March 31, 2008

(4) 国税局別課税状況

Statistics of taxation by Regional Taxation Bureaus

国税局 Regional Taxation Bureau	移出重量 Weight of shipment	税 額 Amount of tax	課税人員 Number of taxpayers	関係場数 Number of related sites
	t	百万円 Million yen	人 Person	場 Site
札幌 Sapporo	86,922	1,521	1,879	162
仙台 Sendai	90,226	1,579	3,571	309
関東信越 Kanto Shinetsu	134,034	2,346	4,794	417
東京 Tokyo	484,566	8,480	3,834	337
金沢 Kanazawa	22,820	399	1,043	85
名古屋 Nagoya	148,041	2,587	4,104	355
大阪 Osaka	261,784	4,581	3,305	287
広島 Hiroshima	80,430	1,408	2,394	205
高松 Takamatsu	38,203	668	1,722	155
福岡 Fukuoka	114,205	1,999	1,744	153
熊本 Kumamoto	66,118	1,157	2,456	227
沖縄 Okinawa	42,309	740	406	32
計 Total	1,569,658	27,465	31,252	2,724

(注) この表は、「(1)課税状況」、「(3)関係場数」を国税局別に示したものである。

This table shows "(1) Statistics of taxation" and "(3) Number of related sites" by Regional Taxation Bureaus.

13 石油石炭税

Petroleum and Coal Tax

(1) 課税状況

Statistics of taxation

区 分 Type		数 量 Volume	税 額 Amount of tax
原 油 製 品 Crude oil Petroleum product		kl	百万円 Million yen
		988, 214	2, 016
ガ ス 状 炭 化 水 素 石 炭 Gaseous hydrocarbon Coal		t	
		2, 791, 852 1, 675, 007	2, 984 1, 134
計 Total			6, 134
控 除 税 額 差 引 計 Amount of deduct tax Total after deduction			681 5, 453
Additional tax 加 算 税 合 計 Total	過少申告 無申告 For understatement For failure to file		0 -
			5, 453
課 税 人 員 Number of taxpayers			人 Person 498
還 付 金 額 Amount of refund			百万円 Million yen 69, 977
納 期 限 延 長 税 額 Amount of tax subject to postponement of due date for tax payment			344

調査期間等：平成19年4月1日から平成20年3月31日までの間の申告又は処理による課税実績である。

(注) 税関分は含まない。

Period covered by survey : This table shows the status of taxation based on returns filed or cases processed between April 1, 2007 and March 31, 2008.

Note: Figures for customhouse are not included.

(2) 税関分の課税状況

Statistics of taxation for custom house

区 分 Type		数 量 Volume	税 額 Amount of tax
原 油 製 品 Crude oil Petroleum product		kl	百万円 Million yen
		211, 460, 321 8, 007, 267	431, 379 16, 341
ガ ス 状 炭 化 水 素 石 炭 Gaseous hydrocarbon Coal		t	
		66, 764, 163 101, 663, 914	68, 518 61, 673
計 Total			577, 910
控 除 税 額 差 引 計 Amount of deduct tax Total after deduction			0 577, 910
Additional tax 加 算 税 合 計 Total	過少申告 無申告 For understatement For failure to file		0 -
			577, 910
課 税 人 員 Number of taxpaers			人 Person 10, 037
還 付 金 額 Amount of refund			百万円 Million yen 0
納 期 限 延 長 税 額 Amount of tax subject to postponement of due date for tax payment			94, 706

調査期間等：平成19年4月1日から平成20年3月31日までの間の申告又は処理による課税実績である。

Period covered by survey : This table shows the status of taxation based on returns filed or cases processed between April 1, 2007 and March 31, 2008.

(3) 免除状況

Statistics of exemption

区 分 Type	件 数 Number of cases	数 量 Volume
	件 Case	kl
未 納 税 移 出 Non-taxable transference	12	168,427
輸 出 免 税 Export exemption	-	-
石 油 化 学 用 免 税 Exemption for the use in petrochemical industries	-	-
農 林 漁 業 用 免 税 Exemption for the use in agriculture, forestry and fishery	-	-
駐 留 軍 用 免 税 Exemption for stationary troops	-	-
合 計 Total	12	168,427

資料：消費税室調

調査期間等：平成19年4月1日から平成20年3月31日までの間に免除の申請又は処理をしたものである。

(注) 税関分は含まない。

Source: Consumption Tax Office

Period covered by survey : This table shows the statistics of applications for exemption filed or cases processed between April 1, 2007 and March 31, 2008.

Note: Figures for customhouse are not included.

(4) 関係場数

(単位：場)

Number of related sites

(In site)

区 分 Type	原 油 Crude oil	ガス状炭化水素 Gaseous hydrocarbon	石炭 Coal
特例承認に係る納税地 Places for tax payment approved for special treatment	9	5	4
そ の 他 の 納 税 地 Other places for tax payment	30	105	10
未 納 税 蔵 置 場 Non-taxable warehousing sites	-	-	-
自 家 用 採 取 場 所 Extracting sites for private use	-	347	-
計 Total	39	457	14

調査時点：平成20年3月31日

Time of survey: March 31, 2008

14 印 紙 税

Stamp Tax

(1) 課税状況

Statistics of taxation

区 分 Type		税 額 Amount of tax	納税人員 Number of taxpayers
		百万円 Million yen	人 Person
税 印 押 な つ	Tax seal stamping	62	1,660
印紙税納付計器の使用によるもの	Payment by the use of stamp tax payment instrument	39,807	34,714
書 式 表 示	Format display	98,838	152,284
預金通帳の一定時納付によるもの	Payment at a certain time by discount bankbook	75,707	452
	Total	214,415	189,173
充 当 税 額	Amount of tax appropriated	1,169	-
差 引 計	Total after deduction	213,246	-
Additional tax	加算税		
	過少申告	For understatement	6
	無申告	For failure to file	4
	重怠	For fraud case	17
過還付金	Delinquency tax	6,557	-
	Amount of refund	2,237	-
Stamp tax payment instrument	設置者数	Number of taxpayers who install the instrument	人 Person
	設置台数	Number of instruments installed	10,725 台 Number 15,489

調査期間等：平成19年4月1日から平成20年3月31日までの間の現金納付による印紙税の課税事績を示したものである。

(注) 印紙税は、原則として証書や帳簿に相当額の印紙をちょう付して納税することになっているが、株券、債権等のように一時に多数の課税物件を作成する場合等においては、印紙ちょう付による手数を省くため例外的に相当額を現金で納付することを認めている。

この場合、①課税物件に政府の定める書式による表示をするのを書式表示といい、②税印の押なつを受けることを税印押なつという。

Period covered by survey : This table shows the status of taxation of stamp tax paid by cash between April 1, 2007 and March 31, 2008.

Note: In principle, stamp tax is paid by equivalent amount of revenue stamps affixed to documents such as certificates, bankbooks and so on. However, in certain cases, such as when many taxable documents like share certificates and bonds are issued repeatedly, taxpayers may pay the tax in cash exceptionally to avoid the labor of affixing revenue stamps.

In such cases, ① Marking taxable documents according to the format provided by the government is called "format display". ② Having tax seals stamped is called "tax seal stamping".

(2) 課税状況の累年比較

Yearly Comparison of statistics of taxation

区 分 Type		税印押なつ Tax seal stamping	印紙税納付計器使用分 Payment by the use of stamp tax payment instrument	書式表示 Format display	預金通帳の一定時納付 Payment at a certain time by discount bankbook	計 Total	納税人員 Number of taxpayers
		百万円 Million yen	百万円 Million yen	百万円 Million yen	百万円 Million yen	百万円 Million yen	人 Person
平成14年度	FY2002	132	38,939	115,581	57,684	212,337	193,085
15	2003	113	39,926	113,660	56,819	210,518	189,184
16	2004	119	39,106	112,116	56,533	207,874	189,441
17	2005	160	40,130	111,591	55,489	207,369	189,339
18	2006	83	40,174	106,368	54,695	201,321	188,715
19	2007	62	39,807	98,838	75,707	214,415	189,173

(注) この表は、「(1)課税状況」の累年比較を示したものである。

Note: This table shows yearly comparison of "(1) Statistics of taxation".

15 電源開発促進税

Promotion of Power-resources Development Tax

(1) 課税状況

Statistics of taxation

区 分 Type		数 量 Volume	税 額 Amount of tax	
		千kw時 Thousand kw hour	百万円 Million yen	
平成14年度	FY2002	842,203,011	374,780	
15	2003	841,434,976	367,394	
16	2004	873,210,102	371,114	
17	2005	897,412,460	360,822	
18	2006	907,306,717	362,923	
19	2007	934,402,873	352,279	
販売電気の 電力量 Electric energy of electricity sold	従量料金制の供給販売電気	Electricity sold by mater rate supply	924,650,811	-
	定額料金制の供給販売電気	Electricity sold by flat rate supply	7,101,703	-
	計量自家使用販売電気	Actual watt hours of electricity sold for private use	1,736,989	-
	推計自家使用販売電気	Estimated watt hours of electricity sold for private use	913,370	-
	計	Subtotal	934,402,873	352,279
加算税 Additional tax	過少申告	For understatement		-
	無申告	For failure to file		-
	重	For fraud case		-
	計	Subtotal		-
合計	Total		352,279	
課税人員	Number of taxpayers		人 Person 120	

調査期間等：平成19年4月1日から平成20年3月31日までの間の申告又は処理による課税実績である。

Period covered by survey : This table shows the status of taxation based on returns filed or cases processed between April 1, 2007 and March 31, 2008.

(2) 課税人員

Number of taxpayers

区 分 Type	人 数 Number of suppliers
一般電気事業者 General electric supplier	人 Person 10

調査時点：平成20年3月31日

Time of survey: March 31, 2008

第IV編 徴収編

Part IV Collection

- | | | |
|----|---------|--------------------------|
| 16 | 国 税 徴 収 | National Tax Collection |
| 17 | 国 税 滞 納 | National Tax Delinquency |
| 18 | 還 付 金 | Refunds |

16～18 徴収関係各表

統計表を見る方のために

1 利用上の注意

この章は、平成19年4月1日から平成20年3月31日までの間の国税の徴収、滞納等の事績を示したものである。

徴収関係各表の掲載内容は、次のとおりである。

- (1) 国税徴収
 - イ 国税徴収
平成19年度の国税の徴収決定済額、収納済額、収納未済額等の状況を示す。
 - ロ 物納
平成19年度の相続税の物納について申請、許可、収納等の状況を示す。
 - ハ 年賦延納
平成19年度の相続税及び贈与税の年賦延納並びに所得税法第132条の規定による所得税の延納について、申請、許可、許可未済等の状況を示す。
- (2) 国税滞納
平成19年度の滞納の繰越、新規発生、処理等の状況を示す。
- (3) 還付金
平成19年度の還付金（過誤納金を含む。）の支払決定済額の状況を示す。

2 計数間の関係

(1) 国税徴収

イ 国税徴収

$$\boxed{\text{徴収決定済額}} - [\boxed{\text{収納済額}} + \boxed{\text{不納欠損額}}] = \boxed{\text{収納未済額}}$$

ロ 物納

$$\textcircled{1} [\boxed{\text{前年度許可未済額}} + \boxed{\text{本年度申請額}}] - [\boxed{\text{取下、却下等額}} + \boxed{\text{許可額}}] = \boxed{\text{許可未済額}}$$

$$\textcircled{2} [\boxed{\text{許可額}} \text{（本書）} + \boxed{\text{前年度収納未済額}}] - \boxed{\text{収納済額}} \text{（本書）} = \boxed{\text{収納未済額}}$$

$$\textcircled{3} [\boxed{\text{前年度引継未済額}} + \boxed{\text{収納済額}}] - \boxed{\text{引継額}} = \boxed{\text{引継未済額}}$$

ハ 年賦延納

$$[\boxed{\text{前年度許可未済額}} + \boxed{\text{本年度申請額}}] - [\boxed{\text{取下、却下等額}} + \boxed{\text{許可額}}] = \boxed{\text{許可未済額}}$$

(2) 国税滞納

$$\boxed{\text{期首滞納額}} + \boxed{\text{新規発生滞納額}} - \boxed{\text{整理済滞納額}} = \boxed{\text{整理中の滞納額}}$$

16~18 Tables Related to Collections

For the people who use the statistical tables

1 Notes on use

This section shows the statistics of collection and delinquency, etc. for national tax between April 1, 2007 and March 31, 2008.

Contents of each table related to collection are as follows.

(1) National tax collection

A: National tax collection

Statistics of amount determined for collection, amount collected, amount of unsettled collection, etc. for national tax for FY2007 are shown.

B: Payment in kind

With respect to the payment in kind of inheritance tax for FY2007, statistics of application, permission, receiving, etc. are shown.

C: Postponement of annual payment

With respect to the postponement of annual payment of inheritance tax and gift tax and the postponement of payment of income tax according to Income Tax Law, Sec.132 for FY2007, statistics of application, permission, unsettled permission, etc. are shown.

(2) National tax delinquency

Statistics of carried-over delinquency, newly accrued delinquency, provedure, etc. for FY2007 are shown.

(3) Refunds

Statistics of amount determined for payment of refunds(including refunds of overpayment) for FY2007 are shown.

2 Relations among figures

(1) National tax collection

A: National tax collection

$$\boxed{\text{Amount determined for collection}} - [\boxed{\text{Amount collected}} + \boxed{\text{Amount of loss through non-payment}}] = \boxed{\text{Amount of unsettled collection}}$$

B: Payment in kind

$$\textcircled{1} [\boxed{\text{Amount of unsettled permission for the previous fiscal year}} + \boxed{\text{Amount applied for the current fiscal year}}] - [\boxed{\text{Amount of withdrawal, dismissal, etc.}} + \boxed{\text{Amount permitted}}] = \boxed{\text{Amount of unsettled permission}}$$

$$\textcircled{2} [\boxed{\text{Amount permitted}} + \boxed{\text{Amount of unsettled collection for the previous fiscal year}}] - \boxed{\text{Amount collected (without "Excluding")}} = \boxed{\text{Amount of unsettled collection}}$$

$$\textcircled{3} [\boxed{\text{Amount of handover unsettled for the previous fiscal year}} + \boxed{\text{Amount collected}}] - \boxed{\text{Amount of handover}} = \boxed{\text{Amount of handover unsettled}}$$

C: Postponement of annual payment

$$\textcircled{1} [\boxed{\text{Amount of unsettled permission for the previous fiscal year}} + \boxed{\text{Amount applied for the current fiscal}}] - [\boxed{\text{Amount of withdrawal, dismissal, etc.}} + \boxed{\text{Amount permitted}}] = \boxed{\text{Amount of unsettled permission}}$$

(2) National tax delinquency

$$\boxed{\text{Beginning amount of delinquency}} + \boxed{\text{Amount of newly accrued}} - \boxed{\text{Amount of delinquency}} = \boxed{\text{Amount of delinquency in}}$$

16 国 税 徴 収

National Tax Collection

16-1 国税徴収状況

Statistics of National Tax Collection

(1) 国税徴収状況

Statistics of national tax collection

区 分 Type	徴収決定済額 Amount determined for collection			収納済額 Amount collected			
	本年度分 For the current fiscal year	繰越分 For the carried-over from the previous fiscal year	計 Total	本年度分 For the current fiscal year	繰越分 For the carried-over from the previous fiscal year	計 Total	
	平成14年度 FY2002	47,965,356	3,828,845	51,794,201	46,535,991	1,018,610	47,554,602
15 2003	47,220,245	3,494,282	50,714,527	46,000,655	984,440	46,985,095	
16 2004	49,902,439	3,121,290	53,023,729	48,735,461	922,529	49,657,990	
17 2005	54,049,032	2,905,462	56,954,494	53,037,283	931,084	53,968,367	
18 2006	56,515,533	2,635,570	59,151,104	55,545,630	871,583	56,417,213	
19 2007	55,210,880	2,458,512	57,669,392	54,276,873	844,066	55,120,938	
Income tax 所得税	源泉所得税 Withholding income tax	15,130,572	383,368	15,513,940	15,066,472	65,965	15,132,437
	申告所得税 Self-assessment tax	3,322,044	478,955	3,800,999	3,227,815	86,988	3,314,803
	計 Subtotal	18,452,617	862,323	19,314,939	18,294,287	152,953	18,447,240
法人税 Corporation tax	15,729,801	289,147	16,018,948	15,587,526	89,192	15,676,717	
相続税 Inheritance tax	1,586,040	314,476	1,900,516	1,484,815	57,518	1,542,333	
地価税 Land value tax	-	3,362	3,362	-	224	224	
消費税 Consumption tax	10	40,351	40,360	10	2,878	2,888	
消費税及地方消費税 Consumption tax and local consumption tax	13,336,643	674,022	14,010,665	13,044,948	269,532	13,314,480	
酒税 Liquor tax	1,471,774	1,344	1,473,118	1,470,804	618	1,471,422	
たばこ税 Tobacco tax	1	10	11	1	4	6	
たばこ税及たばこ特別税 Tobacco tax and special tobacco surtax	725,777	1	725,779	725,777	0	725,777	
石油税 Petroleum tax	3	-	3	3	-	3	
石油石炭税 Petroleum and coal tax	5,573	142	5,715	5,401	142	5,544	
旧税 Old taxes	-	1,157	1,157	-	38	38	
電源開発促進税 Promotion of power-resources development tax	352,157	-	352,157	352,157	-	352,157	
揮発油税及地方道路税 Gasoline tax and local road tax	3,089,151	270,691	3,359,842	2,850,677	270,157	3,120,835	
石油ガス税 Liquefied petroleum gas tax	27,288	586	27,874	26,959	381	27,340	
自動車重量税 Motor vehicle tonnage tax	877	0	878	875	0	875	
航空機燃料税 Aviation fuel tax	104,058	19	104,077	104,051	5	104,057	
印紙収入 Stamp revenue	329,112	880	329,992	328,581	423	329,004	
合 計 Total	55,210,880	2,458,512	57,669,392	54,276,873	844,066	55,120,938	

調査期間：平成19年4月1日から平成20年3月31日

- 用語の説明：1 徴収決定済額とは、納税義務の確定した国税で、その事実の確認（徴収決定）を終了した金額をいう。
2 収納済額とは、収納された国税の金額をいう。
3 不納欠損額とは、滞納処分の停止後3年経過等の事由により納税義務が消滅した国税の金額をいう。
4 収納未済額とは、徴収決定額のうち収納又は不納欠損を終了しない金額をいう。

(注) 国税庁扱分のみで税関分は含まない。

(単位:百万円)
(In millions yen)

不納欠損額 Amount of loss through non-payment			収納未済額 Amount of unsettled collection			区 分 Type	
本年度分 For the current fiscal year	繰越分 For the carried-over from the previous fiscal year	計 Total	本年度分 For the current fiscal year	繰越分 For the carried-over from the previous fiscal year	計 Total		
6,216	292,664	298,881	1,423,148	2,517,571	3,940,719	平成14年度	FY2002
3,431	273,546	276,977	1,216,159	2,236,296	3,452,454	15	2003
6,553	168,810	175,363	1,160,425	2,029,951	3,190,376	16	2004
14,781	159,792	174,573	996,968	1,814,585	2,811,553	17	2005
17,570	148,444	166,014	952,333	1,615,544	2,567,877	18	2006
8,858	167,380	176,238	925,149	1,447,066	2,372,215	19	2007
362	35,663	36,025	63,738	281,739	345,478	源泉所得税	Withholding income tax
16	33,750	33,766	94,213	358,218	452,431	申告所得税	Self-assessment tax
378	69,413	69,791	157,952	639,957	797,909	計	Subtotal
7,738	27,439	35,178	134,537	172,517	307,053	法人税	Corporation tax
2	24,195	24,198	101,222	232,762	333,984	相続税	Inheritance tax
-	471	471	-	2,668	2,668	地価税	Land value tax
-	5,353	5,353	0	32,119	32,119	消費税	Consumption tax
739	40,152	40,891	290,956	364,339	655,295	消費税及地方消費税	Consumption tax and local consumption tax
-	123	123	970	603	1,572	酒税	Liquor tax
-	0	0	-	5	5	たばこ税	Tobacco tax
-	0	0	-	1	1	たばこ税及たばこ特別税	Tobacco tax and special tobacco surtax
-	-	-	-	-	-	石油税	Petroleum tax
-	-	-	172	-	172	石油石炭税	Petroleum and coal tax
-	74	74	-	1,045	1,045	旧税	Old taxes
-	-	-	-	-	-	電源開発促進税	Promotion of power-resources development tax
0	13	13	238,473	521	238,994	揮発油税及地方道路税	Gasoline tax and local road tax
-	57	57	329	148	477	石油ガス税	Liquefied petroleum gas tax
-	0	0	2	0	2	自動車重量税	Motor vehicle tonnage tax
-	0	0	7	13	20	航空機燃料税	Aviation fuel tax
0	89	89	530	369	899	印紙収入	Stamp revenue
8,858	167,380	176,238	925,149	1,447,066	2,372,215	合計	Total

Period covered by survey: The period from April 1, 2007 to March 31, 2008

Terminology:1 "Amount determined for collection" means the amount of national taxes for which tax liabilities are settled and determinations for collection were made.

2 "Amount collected" means the amount of national taxes which were received.

3 "Amount of loss through non-payment" means the amount of national taxes for which tax liabilities were revoked for the reasons of elapse of three years after the suspension of procedure for collection of tax delinquency, completion of extinctive prescription, and so on.

4 "Amount of unsettled collection" means the part of amount determined for collection for which receiving, loss through non-payment is not completed.

Note: Figures only for National tax agency are shown. Figures for customhouse are not included.

(2) 国税局別の徴収決定済額

Amount determined for collection by Regional Taxation Bureaus

区 分 Type		札幌 Sapporo	仙台 Sendai	関東信越 Kanto Shinetsu	東京 Tokyo	金沢 Kanazawa	名古屋 Nagoya
平成9年度	FY1997	1,597,504	2,544,803	5,250,500	25,677,010	1,112,321	6,510,520
10	1998	1,588,427	2,455,434	5,011,103	24,280,616	1,051,814	6,144,707
11	1999	1,540,502	2,373,401	4,793,090	23,954,902	1,024,157	5,864,949
12	2000	1,620,392	2,629,177	5,430,672	23,870,593	1,106,137	6,388,669
13	2001	1,534,394	2,429,005	5,071,977	22,823,477	1,003,536	6,196,859
14	2002	1,422,434	2,154,846	4,412,228	22,099,250	894,281	5,734,832
15	2003	1,379,098	2,016,052	4,228,289	22,062,336	860,637	5,516,529
16	2004	1,366,032	2,022,949	4,269,847	23,771,178	867,862	5,652,315
17	2005	1,362,751	2,022,791	4,353,609	26,615,604	898,072	5,961,757
18	2006	1,372,102	2,041,811	4,489,756	27,885,983	920,829	6,197,034
19	2007	1,271,144	1,931,716	4,312,544	27,734,381	867,998	6,010,002
Income tax 所得税	源泉分 Withholding income tax	324,523	460,313	1,121,848	8,056,702	220,740	1,464,556
	申告分 Self-assessment tax	86,814	138,599	432,093	1,613,222	56,662	444,006
	計 Subtotal	411,377	598,912	1,553,941	9,669,924	277,402	1,908,562
法人税	Corporation tax	195,000	292,514	840,134	8,878,925	201,224	1,662,514
相続税	Inheritance tax	26,202	49,421	228,459	903,657	40,913	194,639
地価税	Land value tax	13	31	222	2,126	X	63
消費税	Consumption tax	436	603	5,549	26,467	281	2,103
消費税及地方消費税	Consumption tax and local consumption tax	362,820	559,692	1,161,346	6,374,736	266,544	1,430,571
酒税	Liquor tax	50,892	123,104	224,993	273,420	14,350	151,421
たばこ税	Tobacco tax	0	0	1	4	0	2
たばこ税及たばこ特別税	Tobacco tax and special tobacco surtax	33,264	43,614	127,371	148,626	15,850	78,056
石油税	Petroleum tax	-	-	X	0	X	-
石油石炭税	Petroleum and coal tax	1,832	404	X	481	-	-
旧税	Old taxes	1	1	137	232	549	69
電源開発促進税	Promotion of power-resources development tax	12,207	31,624	-	115,486	11,005	51,888
揮発油税及地方道路税	Gasoline tax and local road tax	159,643	218,125	141,628	1,078,978	X	506,452
石油ガス税	Liquefied petroleum gas tax	1,537	1,570	2,325	8,704	412	2,569
自動車重量税	Motor vehicle tonnage tax	12	21	45	707	3	16
航空機燃料税	Aviation fuel tax	8,998	1,970	196	66,116	259	3,025
印紙収入	Stamp revenue	6,951	10,110	X	185,793	X	18,051
合計	Total	1,271,144	1,931,716	4,312,544	27,734,381	867,998	6,010,002

関連表：「1-1」の「(1)租税及び印紙収入決算額調べ」、「16-1」の「(1)国税徴収状況」

(単位：百万円)
(In million yen)

大阪 Osaka	広島 Hiroshima	高松 Takamatsu	福岡 Fukuoka	熊本 Kumamoto	沖縄 Okinawa	全国 Total	区 分 Type		
10,590,138	2,644,258	1,247,709	2,084,114	1,249,955	297,646	60,806,479	平成9年度	FY1997	
9,751,035	2,532,331	1,231,186	2,052,505	1,243,948	304,110	57,647,215	10	1998	
9,352,859	2,438,518	1,201,028	1,979,220	1,214,730	301,576	56,038,933	11	1999	
9,959,669	2,682,024	1,345,455	2,120,261	1,337,405	316,965	58,807,417	12	2000	
9,147,509	2,546,056	1,248,722	2,013,427	1,278,414	315,305	55,608,680	13	2001	
8,310,341	2,332,104	1,143,674	1,829,151	1,159,375	301,687	51,794,201	14	2002	
8,102,313	2,248,334	1,107,953	1,762,250	1,139,737	291,000	50,714,527	15	2003	
8,379,650	2,308,299	1,105,395	1,831,442	1,155,639	293,122	53,023,729	16	2004	
8,928,313	2,368,769	1,115,997	1,849,728	1,176,229	300,874	56,954,494	17	2005	
9,306,064	2,459,357	1,104,342	1,892,515	1,178,016	303,296	59,151,104	18	2006	
8,891,607	2,358,164	1,051,793	1,818,787	1,137,809	283,446	57,669,392	19	2007	
2,300,547	505,943	242,450	480,961	281,161	54,196	15,513,940	源 泉 分	Withholding income tax	
558,324	143,263	68,275	140,660	85,492	33,588	3,800,999	申 告 分	Self-assessment tax	
2,858,871	649,206	310,725	621,621	366,653	87,784	19,314,939	計	Subtotal	
2,609,660	475,399	236,869	388,009	188,447	50,254	16,018,948	法 人 税	Corporation tax	
296,843	45,550	28,348	40,646	31,556	14,281	1,900,516	相 続 税	Inheritance tax	
831	-	11	55	X	-	3,362	地 価 税	Land value tax	
3,585	231	104	631	145	224	40,360	消 費 税	Consumption tax	
2,142,609	544,051	264,936	527,227	309,199	66,933	14,010,665	消費税及地方消費税	Consumption tax and local consumption tax	
300,416	44,513	21,475	127,381	128,264	12,889	1,473,118	酒 税	Liquor tax	
1	0	0	0	0	1	11	た ば こ 税	Tobacco tax	
127,063	40,956	26,281	59,699	16,869	8,130	725,779	たばこ税及たばこ特別税	Tobacco tax and special tobacco surtax	
-	-	-	-	-	-	-	3	石 油 税	Petroleum tax
-	3	-	-	X	-	5,715	石 油 石 炭 税	Petroleum and coal tax	
159	4	1	1	2	1	1,157	旧 税	Old taxes	
57,916	24,917	11,018	33,283	-	2,814	352,157	電 源 開 発 促 進 税	Promotion of power resources development tax	
432,887	523,146	145,526	7	X	33,446	3,359,842	揮 発 油 税 及 地 方 道 路 税	Gasoline tax and local road tax	
4,737	1,398	669	2,036	1,167	749	27,874	石 油 ガ ス 税	Liquefied petroleum gas tax	
29	12	8	10	9	5	878	自 動 車 重 量 税	Motor vehicle tonnage tax	
5,388	1,022	1,120	5,572	6,141	4,271	104,077	航 空 機 燃 料 税	Aviation fuel tax	
50,613	7,756	4,702	12,608	X	1,664	329,992	印 紙 収 入	Stamp revenue	
8,891,607	2,358,164	1,051,793	1,818,787	1,137,809	283,446	57,669,392	合 計	Total	

Relevant tables: "1-1 (1) Survey of the Amount settled of Tax and Stamp Revenues", "16-1 (1) Statistics of national tax collection"

(3) 都道府県別の徴収状況 (その1)
Statistics of collection by prefectures (Part 1)

税目 Tax type		源泉所得税 Withholding income tax				申告所得税 Self-assessment income tax				法人税 Corporation tax			
		徴収決定済額 Amount determined for collection	収納済額 Amount collected	不納欠損額 Amount of loss through non-payment	収納未済額 Amount of unsettled collection	徴収決定済額 Amount determined for collection	収納済額 Amount collected	不納欠損額 Amount of loss through non-payment	収納未済額 Amount of unsettled collection	徴収決定済額 Amount determined for collection	収納済額 Amount collected	不納欠損額 Amount of loss through non-payment	収納未済額 Amount of unsettled collection
		国税局・都道府県 Regional Taxation Bureau / Prefecture											
札幌 Sapporo	北海道 Hokkaido	319,185	312,675	378	6,132	83,307	76,911	356	6,040	191,058	188,940	45	2,072
	局引受分 Regional Taxation Bureaus	5,339	854	809	3,675	3,507	416	484	2,608	3,942	877	413	2,652
	計 Total	324,523	313,529	1,187	9,807	86,814	77,327	840	8,647	195,000	189,818	457	4,725
仙台 Sendai	青森 Aomori	56,934	56,008	81	845	18,334	16,596	82	1,655	28,562	28,110	15	437
	岩手 Iwate	55,146	54,319	63	765	17,958	15,918	105	1,935	33,071	32,706	10	355
	宮城 Miyagi	150,626	148,643	205	1,778	42,234	38,836	180	3,218	101,188	100,276	52	860
	秋田 Akita	45,603	45,017	50	535	12,711	11,465	99	1,147	25,903	25,596	18	289
	山形 Yamagata	54,076	53,509	41	526	14,638	13,486	58	1,093	35,842	35,572	8	262
	福島 Fukushima	94,141	92,727	121	1,294	26,574	23,435	352	2,788	63,121	62,453	19	649
局引受分 Regional Taxation Bureaus	3,787	404	502	2,881	6,151	448	713	4,990	4,828	767	633	3,427	
計 Total	460,313	450,626	1,063	8,624	138,599	120,184	1,589	16,827	292,514	285,481	754	6,280	
関東信越 Kanto Shinetsu	茨城 Ibaraki	164,999	160,161	336	4,502	54,101	46,585	447	7,070	114,702	113,085	83	1,534
	栃木 Tochigi	129,335	126,024	282	3,029	37,914	32,998	232	4,684	72,695	71,468	64	1,164
	群馬 Gunma	131,025	127,863	367	2,796	37,818	33,574	314	3,930	137,971	136,690	57	1,224
	埼玉 Saitama	407,344	393,693	925	12,726	203,476	182,778	1,538	19,160	267,719	262,503	287	4,929
	新潟 Niigata	130,665	129,059	111	1,495	35,832	32,951	157	2,725	116,955	115,977	16	963
	長野 Nagano	141,030	138,243	149	2,637	37,178	32,654	278	4,246	104,638	103,429	19	1,189
局引受分 Regional Taxation Bureaus	17,450	1,913	2,321	13,216	25,774	1,883	2,811	21,080	25,455	2,433	9,239	13,782	
計 Total	1,121,848	1,076,956	4,492	40,401	432,093	363,422	5,776	62,895	840,134	805,585	9,765	24,784	
東京 Tokyo	千葉 Chiba	321,461	308,231	605	12,625	164,900	144,530	548	19,822	217,761	214,359	87	3,314
	東京 Tokyo	6,802,043	6,730,604	2,727	68,713	977,146	913,183	2,089	61,874	7,957,160	7,908,603	473	48,084
	神奈川 Kanagawa	749,523	725,685	1,031	22,807	329,443	298,751	1,285	29,407	492,442	486,389	170	5,883
	山梨 Yamanashi	54,269	52,773	65	1,430	17,926	14,988	231	2,708	69,455	69,045	4	405
	局引受分 Regional Taxation Bureaus	129,406	13,535	17,287	98,584	123,807	12,935	8,911	101,961	142,107	16,164	17,328	108,616
計 Total	8,056,702	7,830,828	21,715	204,159	1,613,222	1,384,386	13,064	215,772	8,878,925	8,694,559	18,062	166,303	
金沢 Kanazawa	富山 Toyama	80,992	80,338	71	583	17,992	16,863	64	1,064	65,940	64,971	12	957
	石川 Ishikawa	84,001	83,250	65	687	22,937	21,245	84	1,607	71,559	70,750	9	800
	福井 Fukui	54,355	53,852	39	463	14,218	13,249	52	918	49,931	49,584	2	345
	局引受分 Regional Taxation Bureaus	1,392	164	139	1,089	1,516	191	72	1,253	13,795	526	109	13,160
計 Total	220,740	217,603	314	2,822	56,662	51,548	272	4,843	201,224	195,831	132	15,262	
名古屋 Nagoya	岐阜 Gifu	134,527	132,578	96	1,853	44,318	40,888	221	3,210	120,824	119,976	10	838
	静岡 Shizuoka	293,378	288,143	196	5,038	101,382	92,733	534	8,115	253,938	251,277	26	2,635
	愛知 Aichi	907,962	896,178	648	11,136	246,478	230,874	869	14,735	1,198,651	1,194,277	153	4,222
	三重 Mie	117,735	116,156	121	1,458	35,502	32,758	199	2,545	76,614	75,713	36	865
	局引受分 Regional Taxation Bureaus	10,955	1,358	1,137	8,460	16,326	1,148	1,736	13,442	12,486	1,762	671	10,054
計 Total	1,464,556	1,434,413	2,200	27,944	444,006	398,401	3,558	42,048	1,662,514	1,643,004	896	18,614	
大阪 Osaka	滋賀 Shiga	74,768	74,144	47	577	25,913	24,680	56	1,177	84,847	84,192	8	647
	京都 Kyoto	237,362	235,089	145	2,128	66,403	63,097	227	3,079	327,478	323,649	18	3,810
	大阪 Osaka	1,472,948	1,460,805	849	11,294	245,535	229,772	1,374	14,389	1,691,051	1,682,564	218	8,269
	兵庫 Hyogo	383,917	380,444	250	3,224	143,400	136,450	330	6,620	390,262	387,810	50	2,402
	奈良 Nara	65,096	64,418	63	614	30,364	28,775	177	1,412	44,962	44,456	21	485
	和歌山 Wakayama	52,141	51,730	30	380	17,997	16,882	94	1,021	40,311	39,974	10	326
局引受分 Regional Taxation Bureaus	14,315	1,337	1,368	11,610	28,712	2,256	2,625	23,832	30,749	3,991	1,497	25,261	
計 Total	2,300,547	2,267,968	2,752	29,827	558,324	501,912	4,882	51,530	2,609,660	2,566,636	1,823	41,201	
広島 Hiroshima	鳥取 Tottori	25,524	25,259	15	250	7,148	6,483	45	620	14,358	14,250	2	106
	島根 Shimane	31,928	31,737	15	176	9,253	8,739	8	505	22,983	22,832	3	148
	岡山 Okayama	117,319	116,403	82	834	32,586	30,552	104	1,930	113,486	112,562	60	864
	広島 Hiroshima	236,339	234,335	107	1,898	63,438	59,894	190	3,353	232,234	230,647	43	1,543
	山口 Yamaguchi	91,146	90,419	59	668	22,222	20,501	98	1,623	88,411	87,653	5	752
	局引受分 Regional Taxation Bureaus	3,687	460	262	2,964	8,617	837	984	6,796	3,928	475	1,030	2,423
計 Total	505,943	498,613	541	6,790	143,263	127,006	1,429	14,827	475,399	468,419	1,144	5,836	
高松 Takamatsu	徳島 Tokushima	46,719	46,613	8	97	12,542	12,064	52	426	37,934	37,568	4	362
	香川 Kagawa	69,302	69,076	37	188	17,535	16,759	83	693	76,604	75,501	12	1,091
	愛媛 Ehime	88,947	88,604	27	316	23,090	21,954	123	1,013	98,136	94,783	7	3,346
	高知 Kochi	36,266	36,134	14	118	11,931	11,266	62	603	21,951	21,590	9	352
	局引受分 Regional Taxation Bureaus	1,217	147	98	971	3,177	269	453	2,456	2,244	479	127	1,638
計 Total	242,450	240,575	185	1,690	68,275	62,311	772	5,192	236,869	229,921	160	6,788	
福岡 Fukuoka	福岡 Fukuoka	374,624	370,291	388	3,944	100,789	94,347	308	6,134	312,807	308,946	160	3,700
	佐賀 Saga	37,025	36,570	28	427	11,589	10,641	59	889	28,385	28,175	4	206
	長崎 Nagasaki	64,932	63,974	60	898	21,347	19,558	122	1,667	42,099	41,765	8	327
	局引受分 Regional Taxation Bureaus	4,380	415	408	3,558	6,936	726	228	5,981	4,718	482	474	3,762
計 Total	480,961	471,250	885	8,826	140,660	125,272	717	14,671	388,009	379,368	646	7,995	
熊本 Kumamoto	熊本 Kumamoto	89,583	88,628	61	894	27,556	25,701	121	1,734	53,654	52,346	9	1,298
	大分 Oita	57,147	56,570	39	537	16,323	15,069	73	1,181	44,043	43,380	4	660
	宮崎 Miyazaki	55,560	55,088	46	426	16,256	15,152	63	1,042	33,964	33,981	12	1,702
	鹿児島 Kagoshima	77,025	76,409	45	571	21,792	20,152	145	1,495	53,870	52,369	4	1,496
	局引受分 Regional Taxation Bureaus	1,847	145	439	1,263	3,565	298	96	3,171	3,185	484	609	2,092
計 Total	281,161	276,840	629	3,692	85,492	76,372	498	8,622	188,447	180,561	638	7,248	
沖縄 Okinawa	沖縄 Okinawa	53,741	53,197	34	509	29,874	26,231	254	3,388	47,879	47,120	17	742
	局引受分 Regional Taxation Office	455	39	28	387	3,714	431	115	3,169	2,376	416	684	1,276
計 Total	54,196	53,237	62	897	33,588	26,662	369	6,557	50,254	47,535	700	2,018	
全 国 計 Grand Total	15,513,940	15,132,437	36,025	345,478	3,800,999	3,314,803	33,766	452,431	16,018,948	15,676,717	35,178	307,053	

(注) この表は、(1)「国税徴収状況」を都道府県別に示したものである。

(単位：百万円)
(In million yen)

相続税 Inheritance tax				消費税 Consumption tax				消費税及地方消費税 Consumption tax and local consumption tax				税目 Tax type		
徴収決定済額 Amount determined for collection	収納済額 Amount collected	不納欠損額 Amount of loss through non-payment	収納未済額 Amount of unsettled collection	徴収決定済額 Amount determined for collection	収納済額 Amount collected	不納欠損額 Amount of loss through non-payment	収納未済額 Amount of unsettled collection	徴収決定済額 Amount determined for collection	収納済額 Amount collected	不納欠損額 Amount of loss through non-payment	収納未済額 Amount of unsettled collection	Regional Taxation Bureau / Prefecture	国税局・都道府県	
24,339	22,844	1	1,494	105	14	10	81	354,902	333,629	652	20,621	北海道 Hokkaido	札幌 Sapporo	
1,863	100	44	1,719	331	15	56	260	7,918	1,833	895	5,189	局引受分 Regional Taxation Bureau		
26,202	22,944	46	3,213	436	29	66	341	362,820	335,462	1,547	25,811	計 Total		
4,236	3,737	1	498	30	3	3	24	74,962	71,046	157	3,759	青森 Aomori	仙台 Sendai	
7,415	6,710	1	704	17	2	2	13	68,068	64,398	113	3,557	岩手 Iwate		
12,032	11,435	3	593	54	4	4	46	168,132	161,601	272	6,259	宮城 Miyagi		
3,602	3,501	5	96	6	0	1	5	52,876	49,860	109	2,908	秋田 Akita		
3,955	3,764	1	190	18	4	2	13	70,205	67,500	88	2,617	山形 Yamagata		
13,278	11,922	4	1,352	66	6	13	47	117,934	112,525	211	5,198	福島 Fukushima		
4,904	366	936	3,602	411	29	46	337	7,514	1,700	1,048	4,766	局引受分 Regional Taxation Bureau		
49,421	41,435	951	7,036	603	48	70	485	559,692	528,630	1,999	29,064	計 Total		
20,179	17,875	17	2,287	395	23	54	317	169,940	158,168	688	11,085	茨城 Ibaraki		関東信越 Kanto Shinetsu
20,908	19,097	1	1,811	277	28	26	223	127,026	119,022	465	7,539	栃木 Tochigi		
13,712	12,687	12	1,013	249	25	33	191	148,825	140,691	444	7,691	群馬 Gunma		
131,549	120,374	56	11,119	1,140	110	120	910	377,561	353,255	1,263	23,043	埼玉 Saitama		
11,839	11,236	1	601	130	10	13	106	167,355	161,718	226	5,412	新潟 Niigata		
13,817	13,171	2	644	166	12	13	141	150,865	143,340	263	7,262	長野 Nagano		
16,455	1,561	601	14,292	3,193	278	599	2,316	19,774	3,998	2,867	12,909	局引受分 Regional Taxation Bureau		
228,459	196,001	690	31,768	5,549	486	859	4,204	1,161,346	1,080,192	6,215	74,939	計 Total		
67,622	59,118	40	8,464	1,462	104	96	1,261	317,812	291,069	666	26,077	千葉 Chiba	東京 Tokyo	
474,007	437,469	66	36,472	5,190	362	293	4,535	5,201,508	5,072,394	2,789	126,326	東京 Tokyo		
171,458	156,894	10	14,554	1,906	135	118	1,653	654,999	611,041	1,172	42,787	神奈川 Kanagawa		
4,267	3,597	4	666	151	9	17	125	54,423	49,550	116	4,758	山梨 Yamanashi		
186,303	25,230	19,509	141,564	17,759	1,123	2,969	13,667	145,993	26,615	14,784	104,595	局引受分 Regional Taxation Bureau		
903,657	682,307	19,629	201,721	26,467	1,734	3,492	21,241	6,374,736	6,050,668	19,527	304,541	計 Total		
7,790	7,674	0	116	40	7	6	28	103,893	99,880	118	3,895	富山 Toyama		金沢 Kanazawa
9,439	9,072	16	351	35	6	1	28	95,620	92,420	127	3,073	石川 Ishikawa		
7,342	7,122	2	218	15	2	2	11	64,592	62,389	59	2,144	福井 Fukui		
16,341	193	-	16,149	191	11	9	171	2,438	729	174	1,534	局引受分 Regional Taxation Bureau		
40,913	24,061	18	16,833	281	26	17	238	266,544	255,418	479	10,646	計 Total		
17,858	16,983	9	865	107	8	17	82	153,086	147,816	124	5,146	岐阜 Gifu	名古屋 Nagoya	
33,716	32,323	22	1,371	173	15	13	145	292,496	282,623	255	9,619	静岡 Shizuoka		
123,521	118,583	27	4,911	496	45	34	416	859,637	838,688	624	20,324	愛知 Aichi		
9,630	9,429	7	194	92	15	10	67	113,967	109,040	193	4,735	三重 Mie		
9,915	1,365	250	8,300	1,234	99	167	968	11,385	2,638	995	7,752	局引受分 Regional Taxation Bureau		
194,639	178,683	315	15,641	2,103	183	241	1,679	1,430,571	1,380,805	2,191	47,575	計 Total		
7,472	7,120	1	352	45	3	6	36	76,662	74,002	68	2,591	滋賀 Shiga		大阪 Osaka
35,198	32,002	4	3,192	103	6	17	80	222,015	214,425	213	7,376	京都 Kyoto		
116,212	108,479	81	7,652	840	73	106	661	1,330,263	1,293,592	1,606	35,065	大阪 Osaka		
78,677	74,086	31	4,560	255	19	35	202	383,769	370,252	552	12,965	兵庫 Hyogo		
19,802	19,032	18	753	33	2	3	28	54,590	51,454	98	3,038	奈良 Nara		
7,697	7,272	-	425	33	1	9	23	52,116	50,011	76	2,028	和歌山 Wakayama		
31,784	4,166	2,169	25,449	2,275	163	267	1,845	23,196	4,319	1,677	17,200	局引受分 Regional Taxation Bureau		
296,843	252,157	2,304	42,382	3,585	268	442	2,876	2,142,609	2,058,057	4,290	80,263	計 Total		
1,751	1,561	-	190	7	0	3	4	30,808	29,364	69	1,376	鳥取 Tottori	広島 Hiroshima	
2,274	2,218	-	56	1	0	0	0	37,397	36,377	39	981	島根 Shimane		
10,162	9,831	0	331	6	0	1	5	134,563	130,912	158	3,494	岡山 Okayama		
22,148	21,444	6	698	20	3	1	15	243,481	237,526	174	5,781	広島 Hiroshima		
7,935	7,714	3	219	14	3	2	10	92,313	89,364	112	2,837	山口 Yamaguchi		
1,280	200	37	1,043	183	7	47	129	5,488	1,037	642	3,809	局引受分 Regional Taxation Bureau		
45,550	42,968	45	2,537	231	13	55	163	544,051	524,580	1,194	18,277	計 Total		
5,492	5,112	4	376	6	4	1	1	40,994	39,924	54	1,016	徳島 Tokushima		高松 Takamatsu
7,083	6,696	1	385	5	3	1	1	83,310	80,243	67	3,000	香川 Kagawa		
10,095	9,672	2	421	13	2	4	6	95,513	91,488	85	3,940	愛媛 Ehime		
4,792	4,484	1	307	3	0	0	3	38,240	37,047	32	1,161	高知 Kochi		
887	176	36	675	77	13	5	59	6,880	698	205	5,977	局引受分 Regional Taxation Bureau		
28,348	26,140	44	2,164	104	23	11	71	264,936	249,400	442	15,094	計 Total		
31,971	30,531	8	1,433	73	8	21	43	399,154	382,660	794	15,700	福岡 Fukuoka	福岡 Fukuoka	
2,658	2,566	0	91	4	0	3	1	46,541	43,983	52	2,506	佐賀 Saga		
3,933	3,381	2	549	29	5	3	20	71,308	66,522	185	4,600	長崎 Nagasaki		
2,085	749	84	1,252	526	47	27	452	10,225	1,905	746	7,574	局引受分 Regional Taxation Bureau		
40,646	37,227	94	3,325	631	61	54	517	527,227	495,071	1,777	30,379	計 Total		
9,315	8,372	4	939	4	0	1	3	94,266	90,413	121	3,732	熊本 Kumamoto		熊本 Kumamoto
11,366	11,260	0	106	10	0	1	8	67,509	64,903	91	2,516	大分 Oita		
3,854	3,788	18	48	7	0	6	6	56,653	53,659	95	2,899	宮崎 Miyazaki		
5,956	5,685	2	269	10	1	1	9	87,579	84,391	143	3,045	鹿児島 Kagoshima		
1,065	68	1	997	113	10	32	71	3,191	647	566	1,977	局引受分 Regional Taxation Bureau		
31,556	29,172	24	2,359	145	11	37	97	309,199	294,014	1,016	14,169	計 Total		
12,057	9,111	17	2,929	97	4	9	83	65,798	61,944	126	3,729	沖縄 Okinawa	沖縄 Okinawa	
2,224	128	20	2,077	128	2	1	125	1,135	241	88	807	局引受分 Regional Taxation Office		
14,281	9,239	37	5,005	224	6	11	208	66,933	62,185	213	4,536	計 Total		
1,900,516	1,542,333	24,198	333,984	40,360	2,888	5,353	32,119	14,010,665	13,314,480	40,891	655,295	全 国	計 Grand Total	

Note: This table shows "D Statistics of national tax collection" by prefectures.

(3) 都道府県別の徴収状況 (その2)
Statistics of collection by prefectures (Part2)

国税局・都道府県 Regional Taxation Bureau / Prefecture	税目 Tax type	酒 税 Liquor tax				たばこ税及びたばこ特別税 Tobacco tax and special tobacco surtax				揮発油税及び地方道路税 Gasoline tax and local road tax			
		徴収決定済額 Amount determined for collection	収納済額 Amount collected	不納欠損額 Amount of loss through non-payment	収納未済額 Amount of unsettled collection	徴収決定済額 Amount determined for collection	収納済額 Amount collected	不納欠損額 Amount of loss through non-payment	収納未済額 Amount of unsettled collection	徴収決定済額 Amount determined for collection	収納済額 Amount collected	不納欠損額 Amount of loss through non-payment	収納未済額 Amount of unsettled collection
		北海道 Hokkaido	50,880	50,868	-	-	33,264	33,264	-	-	159,643	149,318	-
札幌 Sapporo	12	-	-	12	-	-	-	-	-	-	-	-	
計 Total	50,892	50,868	-	23	33,264	33,264	-	0	159,643	149,318	-	10,325	
青森 Aomori	773	770	-	3	-	-	-	-	46,168	43,041	-	3,127	
岩手 Iwate	1,136	1,136	-	0	23,501	23,501	-	-	X	X	-	X	
宮城 Miyagi	51,956	51,956	-	0	20,113	20,113	-	-	130,401	122,085	-	8,316	
秋田 Akita	5,195	5,194	-	1	-	-	-	-	32,624	30,414	-	2,210	
山形 Yamagata	1,742	1,735	-	7	-	-	-	-	8,931	8,383	-	548	
福島 Fukushima	62,303	62,298	-	4	0	0	-	-	X	X	-	X	
局引受分 Regional Taxation Bureaus	0	0	-	-	-	-	-	-	-	-	-	-	
計 Total	123,104	123,089	-	15	43,614	43,614	-	-	218,125	203,924	-	14,201	
茨城 Ibaraki	134,238	134,220	-	18	17,627	17,627	-	-	77,336	71,859	-	5,477	
栃木 Tochigi	39,244	39,243	-	1	22,220	22,220	-	-	10	10	-	-	
群馬 Gunma	37,030	37,027	-	3	13,522	13,522	0	-	X	X	-	X	
埼玉 Saitama	4,524	4,522	-	2	50,406	50,406	-	0	11	11	-	-	
新潟 Niigata	6,497	6,489	-	8	13,406	13,406	-	-	64,239	59,710	-	4,529	
長野 Nagano	3,396	3,395	-	1	10,189	10,189	-	-	X	X	-	X	
局引受分 Regional Taxation Bureaus	64	25	8	31	-	-	-	-	23	-	-	23	
計 Total	224,993	224,922	8	63	127,371	127,370	0	0	141,628	131,600	-	10,029	
千葉 Chiba	108,601	108,600	-	1	21,750	21,749	-	0	422,442	391,652	-	30,790	
東京 Tokyo	25,564	25,564	-	0	93,179	93,179	0	0	245	244	-	0	
神奈川 Kanagawa	135,368	135,366	-	2	33,698	33,697	-	0	656,218	609,278	-	46,940	
山梨 Yamanashi	3,879	3,873	-	7	-	-	-	-	-	-	-	-	
局引受分 Regional Taxation Bureaus	7	0	-	7	0	0	0	0	73	24	9	39	
計 Total	273,420	273,403	-	18	148,626	148,626	0	0	1,078,978	1,001,199	9	77,770	
富山 Toyama	1,126	1,126	-	0	0	0	-	-	X	X	-	X	
石川 Ishikawa	12,825	12,825	-	0	15,850	15,850	-	-	X	X	-	X	
福井 Fukui	399	398	-	1	-	-	-	-	-	-	-	-	
局引受分 Regional Taxation Bureaus	-	-	-	-	-	-	-	-	-	-	-	-	
計 Total	14,350	14,349	-	1	15,850	15,850	-	-	X	X	-	X	
岐阜 Gifu	1,264	1,262	-	2	-	-	-	-	X	X	-	X	
静岡 Shizuoka	31,610	31,609	-	1	15,740	15,740	-	-	X	X	-	X	
愛知 Aichi	111,379	111,379	-	0	62,316	62,316	-	-	208,848	192,414	-	16,434	
三重 Mie	6,456	6,442	-	14	-	-	-	-	X	X	-	X	
局引受分 Regional Taxation Bureaus	711	151	-	560	-	-	-	-	X	X	-	X	
計 Total	151,421	150,843	-	577	78,056	78,056	-	-	506,452	469,463	-	36,989	
滋賀 Shiga	21,752	21,750	-	2	-	-	-	-	X	X	-	X	
京都 Kyoto	57,717	57,716	0	1	1	1	-	-	2	2	-	-	
大阪 Osaka	86,083	86,079	-	4	101,839	101,838	-	0	306,164	284,657	-	21,508	
兵庫 Hyogo	132,238	132,238	-	0	25,223	25,223	-	-	7	7	-	-	
奈良 Nara	535	532	-	3	-	-	-	-	X	X	-	X	
和歌山 Wakayama	836	836	0	0	-	-	-	-	126,282	118,203	-	8,079	
局引受分 Regional Taxation Bureaus	1,255	405	115	735	-	-	-	-	422	0	-	422	
計 Total	300,416	299,556	116	744	127,063	127,063	-	0	432,887	402,874	4	30,009	
鳥取 Tottori	188	188	-	0	6,534	6,534	-	-	-	-	-	-	
島根 Shimane	374	373	-	1	-	-	-	-	-	-	-	-	
岡山 Okayama	39,862	39,861	-	0	10,272	10,272	-	-	233,750	214,020	0	19,730	
広島 Hiroshima	3,786	3,786	-	0	24,150	24,150	-	-	17	17	-	-	
山口 Yamaguchi	304	300	-	4	-	-	-	-	289,379	271,816	-	17,563	
局引受分 Regional Taxation Bureaus	-	-	-	-	-	-	-	-	-	-	-	-	
計 Total	44,513	44,508	-	5	40,956	40,956	-	-	523,146	485,852	0	37,293	
徳島 Tokushima	X	X	-	X	-	-	-	-	-	-	-	-	
香川 Kagawa	251	251	-	-	26,281	26,281	-	-	X	X	-	X	
愛媛 Ehime	19,152	19,151	-	1	-	-	-	-	X	X	-	X	
高知 Kochi	X	X	-	X	-	-	-	-	X	X	-	X	
局引受分 Regional Taxation Bureaus	12	1	-	11	-	-	-	-	-	-	-	-	
計 Total	21,475	21,463	-	12	26,281	26,281	-	-	145,526	134,712	-	10,815	
福岡 Fukuoka	121,025	121,015	-	11	59,699	59,699	-	-	7	6	-	1	
佐賀 Saga	5,244	5,237	-	7	-	-	-	-	X	X	-	X	
長崎 Nagasaki	1,111	1,111	-	1	-	-	-	-	X	X	-	X	
局引受分 Regional Taxation Bureaus	-	-	-	-	-	-	-	-	-	-	-	-	
計 Total	127,381	127,362	-	19	59,699	59,699	-	-	7	6	-	1	
熊本 Kumamoto	17,306	17,306	0	0	-	-	-	-	-	-	-	-	
大分 Oita	44,248	44,246	-	1	-	-	-	-	X	X	-	X	
宮崎 Miyazaki	28,152	28,141	0	11	-	-	-	-	X	X	-	X	
鹿児島 Kagoshima	38,441	38,432	-	8	16,869	16,869	-	-	-	-	-	-	
局引受分 Regional Taxation Bureaus	117	80	-	38	-	-	-	-	-	-	-	-	
計 Total	128,264	128,205	0	59	16,869	16,869	-	-	X	X	-	X	
沖縄 Okinawa	12,889	12,853	-	36	8,130	8,130	0	-	33,446	31,119	-	2,327	
局引受分 Regional Taxation Office	-	-	-	-	-	-	-	-	-	-	-	-	
計 Total	12,889	12,853	-	36	8,130	8,130	0	-	33,446	31,119	-	2,327	
全 国 計 Grand Total	1,473,118	1,471,422	123	1,572	725,779	725,777	0	1	3,359,842	3,120,835	13	238,994	

(注) この表は、(1)「国税徴収状況」を都道府県別に示したものである。

(単位：百万円)
(In million yen)

その他 Others				合計 Total				税目 Tax type		
徴収決定済額 Amount determined for collection	収納済額 Amount collected	不納欠損額 Amount of loss through non-payment	収納未済額 Amount of unsettled collection	徴収決定済額 Amount determined for collection	収納済額 Amount collected	不納欠損額 Amount of loss through non-payment	収納未済額 Amount of unsettled collection	国税局・都道府県 Regional Taxation Bureau / Prefecture		
31,516	31,493	0	23	1,248,197	1,199,955	1,442	46,799	北海道 Hokkaido	札幌 Sapporo	
34	19	13	3	22,947	4,114	2,715	16,118	局引受分 Amount handled by Regional Taxation Bureaus		
31,550	31,512	13	26	1,271,144	1,204,069	4,157	62,917	計 Total		
2,395	2,390	-	6	232,395	221,702	339	10,353	青森 Aomori	仙台 Sendai	
X	X	-	X	207,897	200,271	294	7,332	岩手 Iwate		
36,408	36,395	0	13	713,143	691,344	716	21,084	宮城 Miyagi		
1,590	1,589	-	0	180,110	172,636	282	7,192	秋田 Akita		
1,300	1,300	-	0	190,706	185,252	198	5,256	山形 Yamagata		
X	X	1	X	379,833	367,778	720	11,334	福島 Fukushima		
36	1	31	5	27,631	3,714	3,909	20,008	局引受分 Amount handled by Regional Taxation Bureaus		
45,730	45,669	32	29	1,931,716	1,842,698	6,458	82,561	計 Total		
3,952	3,938	0	14	757,470	723,541	1,625	32,304	茨城 Ibaraki		関東 信越 Kanto Shinetsu
3,758	3,753	-	5	453,386	433,861	1,070	18,455	栃木 Tochigi		
X	X	4	X	525,215	507,127	1,230	16,858	群馬 Gunma		
8,203	8,168	4	31	1,451,932	1,375,820	4,193	71,919	埼玉 Saitama		
5,679	5,502	0	178	552,597	536,058	524	16,016	新潟 Niigata		
X	X	-	X	463,389	446,519	724	16,146	長野 Nagano		
367	12	72	283	108,554	12,103	18,518	77,932	局引受分 Amount handled by Regional Taxation Bureaus		
29,123	28,496	80	547	4,312,544	4,035,030	27,885	249,629	計 Total		
9,660	9,625	0	34	1,653,470	1,549,038	2,042	102,390	千葉 Chiba	東京 Tokyo	
354,003	353,666	3	334	21,890,045	21,535,268	8,439	346,338	東京 Tokyo		
12,486	12,414	0	72	3,237,541	3,069,650	3,786	164,105	神奈川 Kanagawa		
782	778	-	4	205,152	194,612	437	10,103	山梨 Yamanashi		
2,718	271	293	2,154	748,173	95,896	81,090	571,187	局引受分 Amount handled by Regional Taxation Bureaus		
379,649	376,754	296	2,598	27,734,381	26,444,463	95,795	1,194,123	計 Total		
X	X	0	X	326,374	316,746	271	9,357	富山 Toyama		金沢 Kanazawa
X	X	0	X	313,707	306,849	302	6,556	石川 Ishikawa		
826	824	0	2	191,679	187,420	157	4,103	福井 Fukui		
566	8	-	558	36,238	1,821	503	33,914	局引受分 Amount handled by Regional Taxation Bureaus		
X	X	0	X	867,998	812,837	1,232	53,929	計 Total		
X	X	-	X	474,798	462,319	477	12,002	岐阜 Gifu	名古屋 Nagoya	
X	X	0	X	1,058,718	1,028,609	1,046	29,063	静岡 Shizuoka		
65,226	65,191	13	22	3,784,514	3,709,946	2,368	72,200	愛知 Aichi		
X	X	0	X	628,794	599,963	567	28,265	三重 Mie		
X	X	27	X	63,178	8,525	4,982	49,671	局引受分 Amount handled by Regional Taxation Bureaus		
75,683	75,510	40	133	6,010,002	5,809,361	9,441	191,200	計 Total		
X	X	0	X	292,988	287,413	190	5,386	滋賀 Shiga	大阪 Osaka	
6,554	6,525	1	28	952,832	932,513	625	19,695	京都 Kyoto		
98,518	98,340	2	175	5,449,452	5,346,200	4,236	99,017	大阪 Osaka		
9,646	9,590	4	52	1,547,394	1,516,118	1,252	30,024	兵庫 Hyogo		
X	X	-	X	216,697	209,975	379	6,344	奈良 Nara		
1,097	1,094	0	3	298,509	286,004	219	12,286	和歌山 Wakayama		
1,025	43	177	805	133,734	16,680	9,895	107,159	局引受分 Amount handled by Regional Taxation Bureaus		
119,673	118,412	184	1,077	8,891,607	8,594,902	16,796	279,909	計 Total		
396	395	-	1	86,716	84,035	135	2,546	鳥取 Tottori		広島 Hiroshima
1,082	1,081	0	1	105,290	103,357	66	1,868	島根 Shimane		
2,225	2,217	0	9	694,232	666,629	406	27,196	岡山 Okayama		
29,799	29,786	-	13	855,411	841,588	521	13,301	広島 Hiroshima		
1,592	1,587	0	5	593,315	569,356	279	23,680	山口 Yamaguchi		
18	0	3	16	23,201	3,016	3,004	17,180	局引受分 Amount handled by Regional Taxation Bureaus		
35,113	35,066	3	43	2,358,164	2,267,981	4,411	85,772	計 Total		
X	X	-	X	145,899	143,495	124	2,280	徳島 Tokushima	高松 Takamatsu	
X	X	0	X	370,565	358,703	201	11,661	香川 Kagawa		
X	X	-	X	405,381	391,539	248	13,594	愛媛 Ehime		
X	X	0	X	115,442	112,780	118	2,544	高知 Kochi		
13	0	0	12	14,507	1,784	923	11,800	局引受分 Amount handled by Regional Taxation Bureaus		
17,528	17,475	0	53	1,051,793	1,008,301	1,614	41,878	計 Total		
49,788	49,731	0	57	1,449,936	1,417,234	1,680	31,022	福岡 Fukuoka		福岡 Fukuoka
X	X	-	X	132,434	128,154	146	4,134	佐賀 Saga		
X	X	-	X	207,446	198,993	381	8,073	長崎 Nagasaki		
101	2	32	66	28,971	4,326	1,999	22,645	局引受分 Amount handled by Regional Taxation Bureaus		
53,565	53,391	33	141	1,818,787	1,748,707	4,207	65,873	計 Total		
2,992	2,988	0	4	294,677	285,756	318	8,603	熊本 Kumamoto	熊本 Kumamoto	
X	X	0	X	326,587	314,846	209	11,532	大分 Oita		
X	X	0	X	197,540	191,170	233	6,137	宮崎 Miyazaki		
4,323	4,317	-	5	305,865	298,625	339	6,900	鹿児島 Kagoshima		
57	0	9	48	13,141	1,732	1,751	9,658	局引受分 Amount handled by Regional Taxation Bureaus		
X	X	9	X	1,137,809	1,092,128	2,851	42,830	計 Total		
9,462	9,454	0	8	273,372	259,163	457	13,752	沖縄 Okinawa	沖縄 Okinawa	
42	41	-	1	10,074	1,297	935	7,842	局引受分 Amount handled by Regional Taxation Office		
9,504	9,495	0	10	283,446	260,460	1,393	21,594	計 Total		
825,225	819,246	691	5,288	57,669,392	55,120,938	176,238	2,372,215	全 国 計 Grand Total		

Note: This table shows "(1) Statistics of national tax collection" by prefectures.

16-2 物納及び年賦延納 Payment in Kind and Postponement of Annual Payment

(1) 物納状況
Statistics of payment in kind

区 分 Type		相 続 税 Inheritance tax					
		件 数 Number of cases	金 額 Amount				
		件 Case	百万円 Million yen				
Statistics of application and permission, etc.	平成18年度許可未済	Unsettled permissions for FY2006	1,846	186,553			
	平成19年度申請	Applications for FY2007	383	23,519			
	更正減等	Reduction by correction, etc.	14	3,017			
	処 理	取 下 げ	Withdrawal	220	22,388		
		却 下	Dismissal	22	992		
		許 可	Permission	外 5	1,109	外 69	92,588
		計	Subtotal	Excluding	1,356	Excluding	116,038
	許可未済	Unsettled permissions	859	91,016			
	Statistics after permission	平成18年度収納未済	Unsettled collections for FY2006	78	10,155		
		許可取消等	Cancelled permissions, etc.	-	-		
収 納		Collection	1,158	外 1,330	96,497		
収納未済		Unsettled collection	29	Excluding	6,246		
平成18年度引継未済		Unsettled handover for FY2006	9	342			
許可取消等		Cancelled permissions, etc.	-	-			
引 継		Handover	1,167	98,009			
Statistics of withdrawal of payment in kind	平成18年度承認未済	Unsettled approvals for FY2006	-	-			
	平成19年度申請	Applications for FY2007	6	111			
	取 下 げ	Withdrawal	-	-			
	却 下	Dismissal	-	-			
	承 認	Approvals	6	111			
	承認未済	Unsettled approvals	-	-			

調査対象等：平成19年4月1日から平成20年3月31日までの間に相続税の物納（平成7年3月17日法律第55号改正前の租税特別措置法第70条の10の特例物納を含む。）について申請、許可、収納等のあったものである。

用語の説明：1 収納とは、国に完全に所有権が移転されたことをいう。
2 引継とは、収納済の物納財産を財務局へ引き渡したことをいう。

(注) 1 「許可」欄の外書は、許可した年度内に更正減又は許可取消し等により控除した件数及び金額である。
2 「収納」欄の外書は、過誤納額である。

Subject of survey： Subjects are applications, permissions, and collections, etc. for payment in kind of inheritance tax (including special payment in kind provided by Special Taxation Measures Law, Sec.70-10 before amendment of Law 55 on March 17, 1995) between April 1, 2007 and March 31, 2008.

Terminology: 1 "Amount collected" means the value of property subjected to payment in kind, the ownership of which was completely transferred to the government.
2 "Amount of handover" means the value of collected property subjected to payment in kind, which was handed over to the Local Financial Bureau.

Note: 1 The figures preceded by "Excluding" in the column "Permission" mean the number of cases and the value of properties which were deducted by reduction through correction or cancel of permission, etc. during the permitted fiscal year.

(2) 物納財産の内訳
Breakdown of properties paid in kind

区分 Type	物納許可 Permission of payment in kind	
	人員 Number of cases	金額 Amount
Types of properties paid in kind 物納財産の種類	人 Person	百万円 Million yen
	土地 Land	1,106 81,397
	建物 Building	19 285
	有価証券 Securities	63 10,906
	その他 Others	- -
計 Total	実 Actual 1,015	92,588

(注) 1 平成19年度における相続税の物納の実績を示したものである。
2 「人員」欄の「実」は、実人員を示す。

Note: 1 Table shows statistics of payment in kind for FY2007.

2 "Actual" in the column of "Number of men" means actual number.

(3) 年賦延納状況
Statistics of postponement of annual payment

区分 Type	相続税 Inheritance tax		贈与税 Gift tax		所得税 Income tax		合計 Total	
	件数 Number of cases	金額 Amount	件数 Number of cases	金額 Amount	件数 Number of cases	金額 Amount	件数 Number of cases	金額 Amount
Status of collection 申請及び許可等の状況	外 Exe.	-	-	-	-	-	-	-
	平成18年度許可未済 Unsettled permissions for FY2006	927 34,376	290 622	-	-	1,217 34,997		
	平成19年度申請 Applications for FY2007	3,222 119,319	416 861	-	-	3,638 120,180		
	更正減等 Reduction by correction, etc.	28 1,964	2 26	-	-	30 1,990		
	取下げ Withdrawals	352 8,743	48 98	-	-	400 8,841		
	却下 Dismissals	84 2,619	18 67	-	-	102 2,687		
	許可 Permissions	2,926 109,059	442 765	-	-	3,368 109,824		
	許可未済 Unsettled permissions	759 31,309	196 526	-	-	955 31,835		
	平成18年度以前許可分 For permissions made before FY2006	48,591 89,594	2,210 807	1 1	50,802 90,402			
	平成19年度許可分 For permissions made during FY2007	2,175 49,358	338 203	-	-	2,513 49,561		
Statistics of collection 徴収状況	徴収決定 Determination for collection	5,946 6,893	1,291 368	-	-	7,237 7,262		
	延納現在額 (徴収決定未済) Current amount of postponed tax payment (Unsettled determination for collection)	35,833 323,341	1,031 1,135	1 1	36,865 324,477			

調査対象等：平成19年4月1日から平成20年3月31日までの間に相続税及び贈与税の年賦延納並びに所得税法第132条の規定による所得税の延納について、申請、許可、許可未済等のあったものである。

(注) 「前年度許可未済」及び「本年度申請」欄の外書は、他署管内からの転入者分、「更正減等」欄の外書は、他署管内への転出者分である。

Subject of survey: This table shows the statistics of the postponement of tax payment of inheritance tax and gift tax and that of income tax according to the provision of Income Tax Law, Sec. 132. such as applications, permissions, and Unsettled permissions, etc. which were made between April 1, 2007 and March 31, 2008.

Note: The figures preceded by "Excluding" in the column "Unsettled permissions for FY2006" and "Applications for FY2007" are those for transferees from other regions, and the figures preceded by "Excluding" in the column "Reduction by correction, etc" are those for transferees from other regions.

17 国税滞納

National Tax Delinquency

(1) 発生及び整理の状況

Statistics of accrual and procedure for tax delinquency

区分 Type		発 生 の 状 況 Status of accrual				
		期 首 滞 納 Beginning delinquent tax		新 規 発 生 滞 納 Newly accrued delinquency		合 計 Total
		件 数 Number of cases	税 額 Amount of tax	件 数 Number of cases	税 額 Amount of tax	件 数 Number of cases
年度 Fiscal Year		件 Case	百万円 Million yen	件 Case	百万円 Million yen	件 Case
平成10年度	FY1998	4,876,779	2,783,022	4,365,518	1,638,299	9,242,297
11	1999	5,072,674	2,814,924	3,849,401	1,431,547	8,922,075
12	2000	5,088,734	2,766,050	3,157,146	1,341,488	8,245,880
13	2001	5,080,560	2,666,781	2,369,045	1,215,975	7,449,605
14	2002	4,877,143	2,484,233	1,940,548	1,104,607	6,817,691
15	2003	4,699,984	2,251,855	1,817,127	1,025,829	6,517,111
16	2004	4,508,671	2,022,845	1,727,147	899,467	6,235,818
17	2005	4,369,836	1,867,305	1,867,666	929,850	6,237,502
18	2006	4,295,859	1,784,398	1,955,786	899,800	6,251,645
19	2007	4,243,232	1,684,374	1,802,360	882,482	6,045,592

資料：徴収課調

調査対象等：各年の4月1日から翌年3月31日までの間における滞納の繰越、新規発生及び処理等の国税の滞納状況を示したものである。

- (注) 1 件数は納期ごとに1件として計算し、加算税のうち、本税と納期を同一にするものは、本税と合わせて1件として掲げた。
2 地方消費税は含まない。

(2) 税目別の発生及び整理の状況

Statistics of accrual and procedure by tax type

区 分 Type		発 生 の 状 況 Statistics of accrual					
		期 首 滞 納 Beginning delinquent tax		新 規 発 生 滞 納 Newly accrued delinquency		合 計 Total	
		件 数 Number of cases	税 額 Amount of tax	件 数 Number of cases	税 額 Amount of tax	件 数 Number of cases	
		件 Case	百万円 Million yen	件 Case	百万円 Million yen	件 Case	
源泉所得税 Withholding income tax	平成17年度	FY2005	878,220	372,509	247,169	113,097	1,125,389
	18	2006	850,262	359,025	246,373	106,520	1,096,635
	19	2007	833,252	343,101	227,731	99,498	1,060,983
申告所得税 Self-assessment income tax	平成17年度	FY2005	2,054,352	507,186	836,755	179,689	2,891,107
	18	2006	1,949,950	477,137	886,504	181,068	2,836,454
	19	2007	1,879,141	450,425	760,659	173,544	2,639,800
法人税 Corporation tax	平成17年度	FY2005	164,985	242,926	110,033	159,859	275,018
	18	2006	158,040	233,910	113,363	155,175	271,403
	19	2007	156,755	220,056	118,865	159,626	275,620
相続税 Inheritance tax	平成17年度	FY2005	53,983	245,080	21,473	52,806	75,456
	18	2006	47,744	217,104	20,362	57,681	68,106
	19	2007	42,112	198,254	19,724	48,860	61,836
消費税 Consumption tax	平成17年度	FY2005	1,206,955	488,536	647,786	422,176	1,854,741
	18	2006	1,279,495	487,493	681,659	396,374	1,961,154
	19	2007	1,322,305	465,521	670,356	398,442	1,992,661
その他 Others	平成17年度	FY2005	11,341	11,068	4,450	2,223	15,791
	18	2006	10,368	9,729	7,525	2,982	17,893
	19	2007	9,667	7,017	5,025	2,512	14,692
合 計 Total	平成17年度	FY2005	4,369,836	1,867,305	1,867,666	929,850	6,237,502
	18	2006	4,295,859	1,784,398	1,955,786	899,800	6,251,645
	19	2007	4,243,232	1,684,374	1,802,360	882,482	6,045,592

資料：徴収課調

- (注) 1 この表は、「(1)発生及び整理の状況」を税目別に示したものである。
2 「相続税」には贈与税を含む。
3 地方消費税は含まない。

整理の状況 Status of procedure					区分 Type	年度 Fiscal Year
整理済滞納 Delinquency processed		整理中の滞納 Delinquency in processing				
税額 Amount of tax	件数 Number of cases	税額 Amount of tax	件数 Number of cases	税額 Amount of tax		
百万円 Million yen	件 Case	百万円 Million yen	件 Case	百万円 Million yen		
4,421,321	4,169,623	1,606,397	5,072,674	2,814,924	平成10年度	FY1998
4,246,471	3,833,341	1,480,421	5,088,734	2,766,050	11	1999
4,107,538	3,165,320	1,440,757	5,080,560	2,666,781	12	2000
3,882,756	2,572,462	1,398,523	4,877,143	2,484,233	13	2001
3,588,840	2,117,707	1,336,985	4,699,984	2,251,855	14	2002
3,277,684	2,008,440	1,254,839	4,508,671	2,022,845	15	2003
2,922,312	1,865,982	1,055,007	4,369,836	1,867,305	16	2004
2,797,155	1,941,643	1,012,757	4,295,859	1,784,398	17	2005
2,684,198	2,008,413	999,824	4,243,232	1,684,374	18	2006
2,566,856	1,864,389	951,747	4,181,203	1,615,109	19	2007

Source: Collection Division

Subject of survey, etc.: This table shows the statistics of national tax delinquency such as carry-over of delinquency, newly accrued delinquency, procedures, etc. which were made in each fiscal year (April 1 to March 31).

Note:1 The numbers of cases are counted independently by the period of tax payment. With respect to the case of additional tax, when its period of tax payment is the same as that for the original tax, the couple of the additional tax and the original tax is counted as one case.

2 Figures for local consumption are not included.

整理の状況 Status of procedure					区分 Type	
整理済滞納 Delinquency processed		整理中の滞納 Delinquency in processing				
税額 Amount of tax	件数 Number of cases	税額 Amount of tax	件数 Number of cases	税額 Amount of tax		
百万円 Million yen	件 Case	百万円 Million yen	件 Case	百万円 Million yen		
485,606	275,127	126,581	850,262	359,025	平成17年度	FY2005
465,545	263,383	122,444	833,252	343,101	18	2006
442,599	248,690	117,581	812,293	325,018	19	2007
686,875	941,157	209,738	1,949,950	477,137	平成17年度	FY2005
658,205	957,313	207,780	1,879,141	450,425	18	2006
623,969	841,088	191,262	1,798,712	432,707	19	2007
402,785	116,978	168,875	158,040	233,910	平成17年度	FY2005
389,085	114,648	169,029	156,755	220,056	18	2006
379,682	114,957	154,816	160,663	224,866	19	2007
297,886	27,712	80,782	47,744	217,104	平成17年度	FY2005
274,785	25,994	76,531	42,112	198,254	18	2006
247,114	24,604	80,201	37,232	166,913	19	2007
910,712	575,246	423,219	1,279,495	487,493	平成17年度	FY2005
883,867	638,849	418,346	1,322,305	465,521	18	2006
863,963	629,891	404,805	1,362,770	459,158	19	2007
13,291	5,423	3,562	10,368	9,729	平成17年度	FY2005
12,711	8,226	5,694	9,667	7,017	18	2006
9,529	5,159	3,082	9,533	6,447	19	2007
2,797,155	1,941,643	1,012,757	4,295,859	1,784,398	平成17年度	FY2005
2,684,198	2,008,413	999,824	4,243,232	1,684,374	18	2006
2,566,856	1,864,389	951,747	4,181,203	1,615,109	19	2007

Source: Collection Division

Note: 1 This table shows "(1) Statistics of accrual and procedure for tax delinquency" by tax type.

2 Figures for "Inheritance tax" includes the gift tax.

3 Figures for local consumption are not included.

(3) 国税局別の発生及び整理の状況

Statistics of accrual and procedure by Regional Taxation Bureaus

国税局 Regional Taxation Bureau	区分 Type	発 生 の 状 況 Statistics of accrual				
		期 首 滞 納 Beginning delinquent tax		新 規 発 生 滞 納 Newly accrued delinquency		合 計 Total
		件 数 Number of cases	税 額 Amount of tax	件 数 Number of cases	税 額 Amount of tax	件 数 Number of cases
	件 Case	百万円 Million yen	件 Case	百万円 Million yen	件 Case	
札幌	Sapporo	155,388	40,065	78,558	30,807	233,946
仙台	Sendai	210,608	53,451	114,886	38,258	325,494
関東信越	Kanto Shinetsu	583,621	202,279	239,441	107,263	823,062
東京	Tokyo	1,862,905	889,976	549,490	365,650	2,412,395
金 沢	Kanazawa	61,218	44,020	34,770	12,320	95,988
名古屋	Nagoya	392,093	119,962	205,516	81,516	597,609
大阪	Osaka	495,499	196,954	259,341	125,301	754,840
広島	Hiroshima	131,983	36,031	95,682	35,960	227,665
高松	Takamatsu	40,276	16,741	35,065	11,945	75,341
福岡	Fukuoka	175,317	46,125	97,833	40,650	273,150
熊本	Kumamoto	103,425	23,733	72,215	23,967	175,640
沖縄	Okinawa	30,899	15,037	19,563	8,845	50,462
合計	Total	4,243,232	1,684,374	1,802,360	882,482	6,045,592

資料：徴収課調

調査期間：平成19年4月1日から平成20年3月31日

- (注) 1 この表は、「(1)発生及び整理の状況」を国税局別に示したものである。
2 地方消費税は含まない。

(4) 1億円以上の整理中のものの業種別状況

Statistics of delinquent tax of more than 100 million yen in processing by business type

業 種 Business type	区 分 Type	平成20年3月末 March 31, 2008		平成19年3月末 March 31, 2007		前年同月比 Comparison at the same period	
		人 員 Number of cases	税 額 Amount of tax	人 員 Number of cases	税 額 Amount of tax	人 員 Percentage of cases	税 額 Percentage of tax
		人 Person	億円 100 million yen	人 Person	億円 100 million yen	%	%
製 造 業	Manufacturing industry	55	113	64	132	85.9	85.6
販 売 業	Sales	85	358	99	433	85.9	82.7
不動産・建設業	Real estate, Construction industry	376	920	395	965	95.2	95.3
料 飲 食 業	Hotels and restaurants	84	155	82	158	102.4	98.1
金 融 業	Finance business	23	128	24	67	95.8	191.0
そ の 他 事 業	Other businesses	347	925	377	970	92.0	95.4
そ の 他	Others	362	1,110	427	1,287	84.8	86.2
合計	Total	1,332	3,709	1,468	4,012	90.7	92.4

資料：徴収課調

- (注) 1 「その他事業」とは、病院（医師）、サービス業、レジャー産業等をいう。
2 「その他」とは、給与所得者、無職等をいう。

Source: Collection Division

Note:1 "Other businesses" include hospitals (doctors), service industry, leisure industry, etc.

2 "Others" include employment income earners, unemployed persons, etc.

整 理 の 状 況 Statistics of procedure				
整 理 済 滞 納 Delinquency processed			整 理 中 の 滞 納 delinquency in processing	
税 額 Amount of tax	件 数 Number of cases	税 額 Amount of tax	件 数 Number of cases	税 額 Amount of tax
百万円 Million yen	件 Case	百万円 Million yen	件 Case	百万円 Million yen
70,872	78,713	31,775	155,233	39,097
91,709	112,464	40,953	213,030	50,756
309,542	256,531	120,224	566,531	189,318
1,255,626	576,021	404,875	1,836,374	850,751
56,340	36,501	13,991	59,487	42,349
201,478	217,711	84,906	379,898	116,572
322,255	270,970	132,805	483,870	189,450
71,991	93,265	36,116	134,400	35,875
28,686	37,180	12,954	38,161	15,732
86,775	95,176	38,701	177,974	48,074
47,700	70,532	24,952	105,108	22,748
23,882	19,325	9,495	31,137	14,387
2,566,856	1,864,389	951,747	4,181,203	1,615,109

Source: Collection Division

Period covered by survey: From April 1, 2007 to March 31, 2008

Note: 1 This table shows "(1) Statistics of accrual and procedure for tax delinquency" by Regional Taxation Bureaus.

2 Figures for local consumption are not included.

18 還付金

Refunds

還付金の支払決定の状況

(単位:百万円)

Statistics of payment of refund determined

(In millions yen)

区 分 Type	支払決定済額 Amount of payment of refund determined		
	支払命令官分 Payment by order	支払委託官分 Payment by consignee	合 計 Total
平成14年度 FY2002	5,309,634	56,800	5,366,433
15 2003	5,285,294	-	5,285,294
16 2004	5,336,624	-	5,336,624
17 2005	5,970,528	-	5,970,528
18 2006	7,121,525	-	7,121,525
19 2007	7,542,349	-	7,542,349
源泉所得税 Withholding income tax	2,203,936	-	2,203,936
申告所得税 Self-assessment income tax	163,261	-	163,261
法人税 Corporation tax	932,319	-	932,319
消費税及地方消費税 Consumption tax and local consumption tax	4,115,729	-	4,115,729
その他 Others	127,104	-	127,104
還付金合計 Total of refunds	7,542,349	-	7,542,349

資料: 管理課調

調査期間: 平成19年4月1日から平成20年3月31日

用語の説明: 支払命令官分とは、還付金の支払場所が銀行等の金融機関扱いのものをいい、支払委託官分とは、還付金の支払場所が郵便局扱いのものをいう。なお、平成15年度分からは支払委託官分の取扱いが廃止され支払命令官分のみとなった。

(注) 還付加算金を含む。

Source: Revenue Management Division

Period covered by survey: From April 1, 2007 to March 31, 2008

Terminology: "Payment by order" refers to refund payments handled by financial institutions such as banks, etc. "Payment by consignee" refers to refund payments handled by postal offices. The payment by consignee system was abolished in fiscal 2003, leaving only payment by order.

Note: Figures for interest on refund are included.

第V編 その他

Part V Others

19 その他 Others

19 その他

統計表を見る方のために

利用上の注意

1 不服審査

この統計表は、平成19会計年度内における国税通則法及び行政不服審査法（行政機関の保有する情報の公開に関する法律に関するものを除く。）による不服申立の事績を①異議申立てと②審査請求とに分けて掲げたものである。

2 訴訟事件

この統計表は、平成19会計年度内における賦課又は徴収関係（徴収及び滞納処分）に関連して国、国税局長又は税務署長を当事者又は参加人とする訴訟の事績について①国側被告事件（賦課若しくは徴収関係）と②国側原告事件（徴収関係）に区分して掲げたものである。なお、原告、被告の区分はすべて当該事件の第1審における原告、被告の区分によるものである。

3 直接国税犯則事件（査察事件）

この統計表は、平成19会計年度内における国税犯則取締法に基づく直接国税に係る犯則事件に対する処分の状況について掲げたものである。

4 間接国税犯則事件

この統計表は、平成19会計年度内の国税犯則取締法に基づく間接国税に係る犯則事件に関する事績を、①検挙及び処理の状況②通告処分及び履行状況③酒税の違反行為別検挙の状況④酒税以外の間接税の違反行為別検挙件数に区分して掲げたものである。

5 資料収集

この統計表は、平成19事務年度における法定資料・法定外資料の資料収集、不動産等の譲受けの対価の支払調書の提出監査状況を掲げたものである。

6 税務相談

この統計表は、平成19会計年度における相談等の受理状況、タックスアンサーの利用状況を掲げたものである。

7 税理士

この統計表は、平成19会計年度末における税理士試験の受験・合格者数、税理士の登録者数、税理士会別の会員数、通知弁護士・通知弁護士法人・許可公認会計士の状況を掲げたものである。

8 平成10年以後、当分の間停止された税目の累年比較

この統計表は、平成10年以後、当分の間、課税が停止された税目の課税事績等を掲げたものである。

19 Others

For the people who use the statistical tables

Notes on use

1 Administrative review

The statistical tables show the statistics of administrative protests filed under General Law of National Taxes and Administrative Appellate Law (except for Law Concerning Access to Information Held by Administrative Organs) during FY2007. The cases are classified into ① request for reinvestigation, and ② request for reconsideration.

2 Litigation case

The statistical table shows the statistics of litigation cases related to taxation or collection-related matters (collection and procedure for collection of tax delinquency) during FY2007 which involved the government, Regional Commissioner, or Director of Taxation Office as a party concerned or an intervener. The cases are classified into ① the cases where the government is the defendant (taxation or collection-related matters), and ② the cases where the government is the plaintiff (collection-related matters).

The classification of plaintiff and defendant is based on the classification in the court of first instance.

3 Direct national tax crime (criminal investigation)

The statistical tables show the statistics of dispositions based on National Tax Violations Control Law related to tax crimes for direct national tax during F Y 2007.

4 Indirect national tax crime

This statistical table shows the statistics of activities based on National Tax Violations Control Law related to tax crimes for indirect national tax during FY2007. The activities are analyzed from the following view points. ① Statistics of arrest and procedure, ② Statistics of notification procedure and fulfillment, ③ Statistics of arrest by type of violations of liquor tax, ④ Number of arrests by type of violations of consumption tax

5 Information Returns

The statistical tables show the statistics of data collection of information returns and documents other than information returns, and the statistics of audit on submission of record of payment of compensation for real estate, etc. acquired from July1,2007 to June 30,2008.

6 Tax consultation

The statistical tables show the statistics of reception of tax consultation, and the statistics of use of Taxanswer during FY2007.

7 Certified Public Tax Accountant

The statistical tables show the numbers of examinees and successful candidates of Certified Public Tax Accountant examination, the number of registrations of Certified Public Tax Accountant, the number of members of each Certified Public Tax Accountants' association, and the statistics of enrolled lawyers, enrolled law corporations and certified public accountant with license at the end of FY 2007.

8 Yearly comparison of items of taxation suspended for a while since 1998

The statistical tables show the statistics of taxation of tax items which were suspended for a while since 1998.

19-1 不服審査 Administrative Review

(1) 異議申立て Request for reinvestigation

区 分 Type	本年度要処理件数 Number of requests processed for the current fiscal year							み な す 審 査 請 求 件 数 Number of deemed requests for reconsideration ②	本年度処理済件数 Number of requests processed for the current fiscal year							
	前年度未決繰越件数 Number of unsettled requests carried over from the previous fiscal year	本年度に申し立てた件数 Number of cases requested for the current fiscal year				計 Total ①	み な す 取 下 件 数 Number of deemed withdrawals		取 下 件 数 Number of withdrawals	却 下 件 数 Number of dismissals	棄 却 件 数 Number of rejections	全 部 取 消 件 数 Number of whole annulments				
		処分に 係るもの Those related to procedure	不作為に 係るもの Those related to nonfeasance													
平成14年 FY2002	1,201	内2	5,099	内2	20	内4	6,320	103	61	651	内4	360	2,858	178		
	Including												Including			
15 2003	1,511	内6	5,571	内1	2	内7	7,084	75	197	799	内6	455	3,271	155		
16 2004	1,469	内3	4,270		2	内3	5,741	190	82	内1	455	内1	292	内1	2,887	81
17 2005	1,225	内1	4,498		3	内1	5,726	218	39	653		358	内1	2,663	119	
18 2006	1,177	内2	4,292		9	内2	5,478	170	68	632		369	内1	2,377	69	
19 2007	内1 1,451	内2	4,685	内1	5	内4	6,141	105	54	732	内1	539	内3	2,971	79	
申告 所得税	Self assessment income tax	内1 317	内1 1,375		1	内2	1,693	7	6	232		67	内2	870	28	
源泉 所得税	Withholding income tax	77	117		-		194	2	2	28		9	104	-		
法人税	Corporation tax	372	内1 651		1	内1	1,024	7	13	96		48	内1	486	18	
相続税	Inheritance tax	55	297		1		353	3	-	46		23	150	3		
贈与税	Gift tax	17	69		1		87	-	-	11		3	55	9		
消費税	Consumption tax	265	687		-		952	43	15	96		26	490	9		
有価証券 取引税	Securities transaction tax	-	-		-		-	-	-	-		-	-	-		
酒 税	Liquor tax	-	-		-		-	-	-	-		-	-	-		
法人 特別税等	Temporary special corporation tax	-	-		-		-	-	-	-		-	-	-		
地方 消費税	Local consumption tax	264	687		-		951	43	15	96		26	490	9		
その他	Others	-	68		-		68	-	-	23		1	40	-		
徴収関係	Related to collection	84	734	内1	1	内1	819	-	3	104	内1	336	286	3		
計 Total		内1 1,451	内2 4,685	内1 5	内4 6,141			105	54	732	内1 539	内3 2,971		79		

(注) 内書は国税庁・国税不服審判所分の件数である。

Note: Figures preceded by "Including" are those for National Tax Tribunal or National Tax Agency.

(単位：件)

(Number of cases)

本年度処理済件数 Number of requests processed for the current fiscal year			本年度未決 繰越件数 Carried forward unsettled requests for the current fiscal year ①-②-③
一部 取消件数 Number of partial annulments	変更その他 Amendment and others	計 Total ③	
596		内4 4,706	1,511
662	内1	1 内7 5,540	1,469
529	-	内3 4,326	1,225
499	-	内1 4,331	1,177
342	-	内1 3,857	内1 1,451
476	-	内4 4,851	1,185
175	-	内2 1,378	308
20	-	163	29
58	-	内1 719	298
65	-	287	63
5	-	83	4
77	-	713	196
-	-	-	-
-	-	-	-
-	-	-	-
76	-	712	196
-	-	64	4
-	-	内1 732	87
476	-	内4 4,851	1,185

調査対象等：平成19年4月1日から平成20年3月31日までの間に国税通則法及び行政不服審査法（行政機関の保有する情報の公開に関する法律に関するものを除く。）に基づき「異議申立て」及び「審査請求」のなされたものを掲げた。

- 用語の説明：1 **不作為**とは、行政庁が法令に基づく申請に対し、相当の期間内になんらかの処分その他公権力の行使に当たる行為をすべきにもかかわらず、これをしないことをいう。
- 2 **みなす審査請求**とは、国税局長又は税務署長等が異議申立てを審査請求として取扱うことを適当と認め、かつ、異議申立人がそれに同意したとき、あるいは更正決定等について審査請求がされている場合に、その更正決定等に係る課税標準等についてされた他の更正決定等に対し異議申立てがされたときに審査請求がされたものとみなされたものをいう。
- 3 **みなす取下げ**とは、異議決定を経ないで審査請求がされた場合に取り下げられたものとみなされた異議申立て及び審査請求がされた日以前に異議申立てに係る処分全部を取り消す旨の異議決定書の謄本を発している場合に取り下げられたものとみなされた審査請求をいう。
- 4 **取下げ**とは、不服申立人が異議申立て又は審査請求を撤回したものをいう。
- 5 **却下**とは、不服申立ての要件を欠いているため審査の対象にならないと判定されたものをいう。
- 6 **棄却**とは、原処分を適法又は妥当と認め不服申立てが認められなかったものをいう。
- 7 **取消し又は変更**とは、原処分全部又は一部に違法又は不当を認め、原処分全部又は一部を取り消した判定をいう。

Subject of survey, etc.: Requests for reinvestigation, and Requests for reconsideration filed on the basis of General Law of National Taxes and Administrative Appellate Law (except for Law Concerning Access to Information Held by Administrative Organs) between April 1,2007 and March 31, 2008.

- Terminology: 1 “Nonfeasance” means that an administrative agency do not execute power of public body such as procedures and others within certain period of time with respect to the application based on the law although they should do that.
- 2 “Deemed requests for reconsideration” means requests for reinvestigation which were deemed requests for reconsideration. A request for reinvestigation is deemed to be a request for reconsideration in the cases such as when Regional Commissioner of the Regional Taxation Bureau or Director of Tax Office considered it appropriate to handle a request for reinvestigation as a request for reconsideration and the person who filed the request for reinvestigation agreed with it, or when a request for reconsideration was filed against a correction or determination, etc. , and in that situation a request for reinvestigation was filed against another correction or determination, etc. which was made about tax base, etc. related to the former correction or determination, etc..
- 3 “Deemed withdrawals” refers to requests for reinvestigation which were deemed to be withdrawn. A request for reinvestigation is deemed to be withdrawn when a request for reconsideration was filed without waiting for a decision on the request for reinvestigation. A request for reconsideration is also deemed to be withdrawn when an attested copy of decision on the request for reinvestigation which annuls wholly the procedures related to the request for reinvestigation, was issued previous to the date of filing of the request for reconsideration.
- 4 “Withdrawal” means withdrawal of a request for reinvestigation or a request for reconsideration by the person who filed an administrative protest.
- 5 “Dismissal” means that an administrative protest was judged as unqualified for consideration due to the lack of requirements for an administrative protest.
- 6 “Rejection” means that the original procedures are judged as legal or appropriate, and an administrative protest is not accepted.
- 7 “Annulment or amendment” means the decision which finds wholly or partially the original procedures illegal or unjust, and annuls the original procedures wholly or partially.

(2) 審査請求
Request for reconsideration

区分 Type	本年度要処理件数 Number of requests to be processed for the current fiscal year						計 Total ①	みなす 取下件数 Number of deemed withdrawals	取下件数 Number of withdrawals
	前年度 未決繰越件数 Number of unsettled requests carried over from the previous fiscal year	本年度に請求した件数 Number of cases requested for the current fiscal year				みなす 審査請求件数 Number of deemed requests for reconsideration			
		処分に係るもの Those related to procedure	不作為に係るもの Those related to nonfeasance						
平成14年度 FY2002	内1 3,588	内8 2,717			3	103	内9 6,411	-	338
15 2003	Including 内3 3,008	内12 3,372			-	75	内15 6,455	-	491
16 2004	2,734	内1 2,894	内3 3			190	内4 5,821	-	内1 558
17 2005	2,439	2,743	内2 2			218	内2 5,402	-	478
18 2006	2,235	2,334			-	170	4,739	-	373
19 2007	1,794	内1 2,649			1	105	内1 4,549	-	224
申告 所得税 Self-assessment income tax	464	736			-	7	1,207	-	54
源泉 所得税 Withholding income tax	30	81			-	2	113	-	4
法人税 Corporation tax	420	555			1	7	983	-	54
相続税 Inheritance tax	168	144			-	3	315	-	12
贈与税 Gift tax	6	50			-	-	56	-	-
消費税 Consumption tax	234	379			-	43	656	-	36
有価証券 取引税 Securities transaction tax	-	-			-	-	-	-	-
地価税 Land value tax	-	-			-	-	-	-	-
酒 税 Riquor tax	-	内1 1			-	-	内1 1	-	-
法人 特別税等 Temporary special corporation tax	12	-			-	-	12	-	-
地方 消費税 Local consumption tax	220	376			-	43	639	-	36
その他 Others	2	13			-	-	15	-	-
徴収関係 Related to collection	238	314			-	-	552	-	28
計 Total	1,794	内1 2,649			1	105	内1 4,549	-	224

(注) 内書は国税局分の件数である。

(単位：件)
(Number of cases)

本年度処理済件数 Number of requests processed for the current fiscal year						計 Total ②	本年度未決繰越 件数 Carried forward unsettled requests for the current fiscal year ①-②	区 分 Type	
却下件数 Number of dismissals	棄却件数 Number of rejections	全部取消件数 Number of whole annulments	一部取消件数 Number of partial annulments	変更その他 Amendment and others					
内5 Including	299	内1 2,266	101	399	-	内6 3,403	内3 3,008	平成14年	FY2002
内12	293	内3 2,119	313	505	-	内15 3,721	2,734	15	2003
内3	245	2,086	130	361	2	内4 3,382	2,439	16	2004
内2	188	2,031	112	358	-	内2 3,167	2,235	17	2005
	329	1,882	91	270	-	2,945	1,794	18	2006
	284	1,592	91	212	1	2,404	内1 2,145	19	2007
	61	494	13	45	-	667	540	申告 所得税	Self-assessment income tax
	4	25	7	2	-	42	71	源泉 所得税	Withholding income tax
	32	290	23	69	-	468	515	法人税	Corporation tax
	10	104	12	45	-	183	132	相続税	Inheritance tax
	-	4	-	4	-	8	48	贈与税	Gift tax
	15	236	17	22	-	326	330	消費税	Consumption tax
	-	-	-	-	-	-	-	有価証券 取引税	Securities transaction
	-	-	-	-	-	-	-	地価税	Land value tax
	-	-	-	-	-	-	内1 1	酒 税	Riquor tax
	-	6	-	6	-	12	-	法人 特別税等	Temporary special corporation tax
	15	230	17	14	-	312	327	地方 消費税	Local consumption tax
	8	2	-	2	-	12	3	その他	Others
	139	201	2	3	1	374	178	徴収関係	Related to collection
	284	1,592	91	212	1	2,404	内1 2,145	計	Total

Note: Figures preceded by "Including" are those for Regional Taxation Bureaus.

(3) 国税局別の異議申立て

Request for reinvestigation by Regional Taxation Bureaus

区分 Type	本年度要処理件数 Number of requests to be processed for the current fiscal year			計 Total ①	みなす 審査請求件数 Number of deemed requests for reconsideration ②	みなす取下件数 Number of deemed withdrawals
	前年度 未決繰越件数 Carried forward unsettled requests for the current last year	本年度申立件数 Number of cases requested for the current fiscal year				
		処分に係るもの Those related to procedure	不作為に係るもの Those related to nonfeasance			
札幌 Sapporo	20	120	1	141	20	-
仙台 Sendai	22	171	-	193	-	-
関東信越 Kanto Shinetsu	98	649	1	748	6	-
東京 Tokyo	567	1,664	1	2,232	30	21
金沢 Kanazawa	31	78	-	109	10	-
名古屋 Nagoya	114	563	-	677	3	10
大阪 Osaka	294	588	-	882	1	-
広島 Hiroshima	88	396	-	484	16	23
高松 Takamatsu	157	136	-	293	18	-
福岡 Fukuoka	10	155	-	165	-	-
熊本 Kumamoto	37	121	1	159	-	-
沖縄 Okinawa	12	42	-	54	1	-
国税庁 National Tax Agency	1	2	-	3	-	-
国税不服審判所 National Tax Tribunal	-	-	1	1	-	-
計 Total	1,451	4,685	5	6,141	105	54

(注) この表は、「(1)異議申立て」の合計欄を国税局別に示したものである。

(4) 国税不服審判所支部別の審査請求

Request for reconsideration by branches of National Tax Tribunal

区分 Type	本年度要処理件数 Number of requests to be processed for the current fiscal year			みなす 審査請求件数 Number of deemed requests for reconsideration	計 Total ①	みなす取下件数 Number of deemed withdrawals
	前年度 未決繰越件数 Carried forward unsettled requests for the current last year	本年度に請求した件数 Number of cases requested for the current fiscal year				
		処分に係るもの Those related to procedure	不作為に係るもの Those related to nonfeasance			
札幌 Sapporo	39	20	-	20	79	-
仙台 Sendai	88	89	-	-	177	-
関東信越 Kanto Shinetsu	154	282	-	4	440	-
東京 Tokyo	587	997	-	30	1,614	-
金沢 Kanazawa	50	81	-	10	141	-
名古屋 Nagoya	230	227	-	3	460	-
大阪 Osaka	228	469	-	1	698	-
広島 Hiroshima	86	264	-	16	366	-
高松 Takamatsu	108	83	-	20	211	-
福岡 Fukuoka	65	77	-	-	142	-
熊本 Kumamoto	79	38	1	-	118	-
沖縄 Okinawa	80	21	-	1	102	-
国税局 Regional Taxation Bureau	-	1	-	-	1	-
計 Total	1,794	2,649	1	105	4,549	-

(注) この表は、「(2)審査請求」の合計欄を国税不服審判所支部別に示したものである。

(単位：件)
(Number of cases)

本年度処理済件数 Number of requests processed for the current fiscal year							計 Total ③	本年度 未決繰越件数 Carried forward unsettled requests for the current fiscal year ①－②－③
取下件数 Number of withdrawals	却下件数 Number of dismissals	棄却件数 Number of rejections	全部取消件数 Number of whole annulments	一部取消件数 Number of partial annulments	変更 その他 Amendment and others			
46	31	25	-	4	-	106	15	
31	9	90	-	2	-	132	61	
77	55	336	22	55	-	545	197	
303	250	976	20	210	-	1,780	422	
3	4	63	-	2	-	72	27	
94	72	309	7	41	-	533	141	
81	54	491	15	71	-	712	169	
48	25	298	2	36	-	432	36	
6	10	241	-	6	-	263	12	
18	1	62	11	35	-	127	38	
14	21	58	2	5	-	100	59	
11	6	19	-	9	-	45	8	
-	-	3	-	-	-	3	-	
-	1	-	-	-	-	1	-	
732	539	2,971	79	476	-	4,851	1,185	

Note: This table shows the breakdown of "Total" of "(1) Request for reinvestigation" by Regional Taxation Bureaus.

(単位：件)
(Number of cases)

本年度処理済件数 Number of requests processed for the current fiscal year							計 Total ②	本年度 未決繰越件数 Carried forward unsettled requests for the current fiscal year ①－②
取下件数 Number of withdrawals	却下件数 Number of dismissals	棄却件数 Number of rejections	全部取消件数 Number of whole annulments	一部取消件数 Number of partial annulments	変更 その他 Amendment and others			
1	2	35	25	7	-	70	9	
14	2	84	1	8	-	109	68	
31	39	155	2	8	-	235	205	
102	114	502	15	51	1	785	829	
15	1	26	6	6	-	54	87	
3	57	199	5	21	-	285	175	
35	45	179	8	11	-	278	420	
4	17	178	9	29	-	237	129	
1	1	66	13	40	-	121	90	
-	3	89	4	3	-	99	43	
12	2	31	-	7	-	52	66	
6	1	48	3	21	-	79	23	
-	-	-	-	-	-	-	1	
224	284	1,592	91	212	1	2,404	2,145	

Note: This table shows the breakdown of "Total" of "(2) Request for reconsideration" by branches of National Tax Tribunal

19-2 訴訟事件 Litigation Cases

(1) 国側被告事件

(単位：件)

Litigation cases (Government as defendant)

(Number of cases)

区分 Type	前年度 未係属 件数 Number of pending cases at the end of the previous fiscal year	事件区 分の変 更等の 調整 件数 Number of arranged cases such as change of jurisdiction	本年度 提 起 件 数 Number of cases filed for the current fiscal year	本年度終結件数 Number of cases processed for the current fiscal year										本年度 未係属 件 数 Number of pending cases at the end of the current fiscal year	
				取 下 件 数 Withdrawal	却 下 件 数 Dismissal	国 側 勝 訴 件 数 Decision in favor of Government	国 側 一 部 勝 訴 件 数 Decision partially in favor of Government	国 側 敗 訴 件 数 Decision against Government	差 戻 件 数 Remand	和 解 件 数 Reconciliation	その他 Others	計 Total			
(第一審) The first instance															
課 税 関 係 Cases related to taxation	所得税 *1	116	-	67	4	2	66	5	10	-	-	1	88	95	
	法人税 *2	75	-	38	-	-	27	9	2	-	-	1	39	74	
	資産税 *3	42	-	12	4	3	19	1	6	-	-	-	33	21	
	消費税 *4	5	-	4	-	-	4	-	1	-	-	-	5	4	
	酒税 *5	-	-	-	-	-	-	-	-	-	-	-	-	-	
	他の間接税 *6	-	-	-	-	-	-	-	-	-	-	-	-	-	
	その他 *7	6	-	11	1	-	5	-	-	-	-	-	6	11	
	計 *8	244	-	132	9	5	121	15	19	-	-	2	171	205	
徴 収 関 係 Cases related to collection	行政事件 *9	21	-	19	4	1	22	-	-	-	-	-	27	13	
	執行停止 *10	2	-	1	-	1	1	-	1	-	-	-	3	-	
	損害賠償 *11	5	-	4	-	-	6	-	-	-	-	-	6	3	
	その他民事 *12	18	-	15	8	1	11	-	3	-	1	-	24	9	
	非訟事件等 *13	-	-	1	-	-	-	-	-	-	-	1	1	-	
	計 *8	46	-	40	12	3	40	-	4	-	1	1	61	25	
審判所関係 *14	-	-	-	-	-	-	-	-	-	-	-	-	-	-	
合 計 *15	290	-	172	21	8	161	15	23	-	1	3	232	230		
(控訴審) Trial of an appeal															
課 税 関 係 Cases related to taxation	所得税 *1	18	-	41	-	1	25	1	3	-	-	-	30	29	
	法人税 *2	12	-	24	1	-	16	1	2	-	-	-	20	16	
	資産税 *3	10	-	14	-	-	14	1	1	-	-	-	16	8	
	消費税 *4	1	-	5	-	-	3	-	-	-	-	-	3	3	
	酒税 *5	-	-	-	-	-	-	-	-	-	-	-	-	-	
	他の間接税 *6	-	-	-	-	-	-	-	-	-	-	-	-	-	
	その他 *7	2	-	1	-	-	3	-	-	-	-	-	3	-	
	計 *8	43	-	85	1	1	61	3	6	-	-	-	72	56	
徴 収 関 係 Cases related to collection	行政事件 *9	9	-	13	-	-	13	2	-	-	-	-	15	7	
	執行停止 *10	-	-	3	1	1	1	-	-	-	-	-	3	-	
	損害賠償 *11	2	-	3	-	-	1	2	-	-	-	-	3	2	
	その他民事 *12	1	-	9	-	-	4	-	-	-	1	-	5	5	
	非訟事件等 *13	-	-	-	-	-	-	-	-	-	-	-	-	-	
	計 *8	12	-	28	1	1	19	4	-	-	1	-	26	14	
審判所関係 *14	-	-	-	-	-	-	-	-	-	-	-	-	-	-	
合 計 *15	55	-	113	2	2	80	7	6	-	1	-	98	70		

調査対象等：平成19年4月1日から平成20年3月31日までの間における国税の賦課又は徴収関係に関する訴訟事件について掲げた。

用語の説明：1 取下げとは、原告が訴えを撤回したものをいう。

2 却下とは、訴訟要件又は上訴の要件が具備されていないため不合法として排斥されたものをいう。

3 差戻しとは、上級審で原判決を取り消した場合に、審査をやり直させるため改めて控訴審又は第一審に移審されたものをいう。

4 和解とは、争っている当事者が互いに譲歩して争いをやめたものをいう。

1 Income tax

5 Liquor tax

9 Administrative litigations

13 Simplified litigations

2 Corporation tax

6 Other indirect taxes

10 Suspension of execution

14 Cases related to Tribunal

3 Property tax

7 Others

11 Compensation for damage

15 Total

4 Consumption tax

8 Subtotal

12 Other civil cases

16 Grandtotal

(単位：件)
(Number of cases)

区分 Type	前年度 末係属 件数 Number of pending cases at the end of the previous fiscal year	事件区 分の変 更等の 調整 件数 Number of arranged cases such as change of jurisdiction	本年度 提起 件数 Number of cases filed for the current fiscal year	本年度終結件数 Number of cases processed for the current fiscal year										本年度 末係属 件数 Number of pending cases at the end of the current fiscal year	
				取 下 件 数 Withdrawal	却 下 件 数 Dismissal	国 勝 件 数 Decision in favor of Government	国 側一 部勝 訴件 数 Decision partially in favor of Government	国 敗 件 数 Decision against Government	差 戻 件 数 Remand	和 解 件 数 Reconciliation	そ の 他 Others	計 Total			
(上告審) Hearing of final appeal															
課 税 関 係 Cases related to taxation	所得税 *1	20	-	16	-	6	14	2	1	-	-	-	23	13	
	法人税 *2	20	-	15	-	2	10	-	-	-	-	-	12	23	
	資産税 *3	5	-	9	-	3	4	-	-	-	-	-	7	7	
	消費税 *4	-	-	2	-	-	2	-	-	-	-	-	2	-	
	酒税 *5	-	-	-	-	-	-	-	-	-	-	-	-	-	
	他の間接税 *6	-	-	-	-	-	-	-	-	-	-	-	-	-	
	その他 *7	1	-	1	-	1	1	-	-	-	-	-	2	-	
	計 *8	46	-	43	-	12	31	2	1	-	-	-	46	43	
徴 収 関 係 Cases related to collection	行政事件 *9	5	-	12	-	1	8	-	-	-	-	-	9	8	
	執行停止 *10	-	-	-	-	-	-	-	-	-	-	-	-	-	
	損害賠償 *11	-	-	3	-	-	-	1	-	-	-	-	1	2	
	その他民事 *12	1	-	2	-	-	1	-	-	-	-	-	1	2	
	非訟事件等 *13	-	-	-	-	-	-	-	-	-	-	-	-	-	
計 *8	6	-	17	-	1	9	1	-	-	-	-	11	12		
審判所関係 *14	-	-	-	-	-	-	-	-	-	-	-	-	-	-	
合計 *15	52	-	60	-	13	40	3	1	-	-	-	57	55		
(審級別合計) Total of cases at each order of judgements															
課 税 関 係 Cases related to taxation	所得税 *1	154	-	124	4	9	105	8	14	-	-	1	141	137	
	法人税 *2	107	-	77	1	2	53	10	4	-	-	1	71	113	
	資産税 *3	57	-	35	4	6	37	2	7	-	-	-	56	36	
	消費税 *4	6	-	11	-	-	9	-	1	-	-	-	10	7	
	酒税 *5	-	-	-	-	-	-	-	-	-	-	-	-	-	
	他の間接税 *6	-	-	-	-	-	-	-	-	-	-	-	-	-	
	その他 *7	9	-	13	1	1	9	-	-	-	-	-	11	11	
	計 *8	333	-	260	10	18	213	20	26	-	-	2	289	304	
徴 収 関 係 Cases related to collection	行政事件 *9	35	-	44	4	2	43	2	-	-	-	-	51	28	
	執行停止 *10	2	-	4	1	2	2	-	1	-	-	-	6	-	
	損害賠償 *11	7	-	10	-	-	7	3	-	-	-	-	10	7	
	その他民事 *12	20	-	26	8	1	16	-	3	-	2	-	30	16	
	非訟事件等 *13	-	-	1	-	-	-	-	-	-	-	1	1	-	
計 *8	64	-	85	13	5	68	5	4	-	2	1	98	51		
審判所関係 *14	-	-	-	-	-	-	-	-	-	-	-	-	-	-	
合計 *16	397	-	345	23	23	281	25	30	-	2	3	387	355		

Subject of survey, etc.:The tables show the statistics of litigation cases related to taxation or collection of national tax from April 1, 2007 to March 31, 2008.

Terminology:1 "Withdrawal" means suits cancelled by plaintiffs.

2 "Dismissal" means the decision rejecting a case due to the lack of requirements for litigation or appeal.

3 "Remand" means the decision sending a case back to a lower court or the first instance for the purpose of rehearing when a higher court annulled the original decision.

4 "Reconciliation" means the case where parties in conflict conceded each other and stopped disputing.

(2) 国側原告事件

(単位：件)

Litigation cases (Government as plaintiff)

(Number of cases)

区分 Type	前年度 未係属 件数 Number of pending cases at the end of the previous fiscal year	事件区 分の変 更等の 調整 件数 Number of arranged cases such as change of jurisdiction	本年度 提起 件数 Number of cases filed for the current fiscal year	本年度終結件数 Number of cases processed for the current fiscal year										本年度 未係属 件数 Number of pending cases at the end of the current fiscal year	
				取 下 数 Withdrawal	却 下 数 Dismissal	国 側 勝 訴 件 数 Decision in favor of Government	国 側一 部勝 訴件 数 Decision partially in favor of Government	国 側敗 訴件 数 Decision against Government	差 戻 件 数 Remand	和 解 件 数 Reconciliation	その他 Others	計 Total			
(第一審)The first instance															
詐 害 行 為 *1	-	-	4	-	-	1	-	-	-	-	-	-	1	3	
名 義 変 更 *2	2	-	1	-	-	2	-	-	-	-	-	-	2	1	
債 権 取 立 *3	11	-	17	2	-	16	2	-	-	1	1	22	6		
そ の 他 民 事 *4	13	-	37	1	-	39	-	-	-	-	-	40	10		
非 訟 事 件 等 Nonlitigious cases	支 払 督 促 *5	-	2	-	-	-	-	-	-	-	2	2	-		
	保 全 処 分 *6	-	4	-	-	3	-	-	-	-	-	3	1		
	強 制 執 行 *7	6	15	2	-	-	-	-	-	-	13	15	6		
	そ の 他 *8	24	114	-	-	2	-	-	-	-	73	75	63		
計 Subtotal	56	-	194	5	-	63	2	-	-	1	89	160	90		
(控訴審) Trial of an appeal															
詐 害 行 為 *1	-	-	-	-	-	-	-	-	-	-	-	-	-	-	
名 義 変 更 *2	-	-	-	-	-	-	-	-	-	-	-	-	-	-	
債 権 取 立 *3	3	-	5	-	-	6	1	-	-	-	-	7	1		
そ の 他 民 事 *4	1	-	-	-	-	1	-	-	-	-	-	1	-		
非 訟 事 件 等 Nonlitigious cases	支 払 督 促 *5	-	-	-	-	-	-	-	-	-	-	-	-		
	保 全 処 分 *6	-	-	-	-	-	-	-	-	-	-	-	-		
	強 制 執 行 *7	-	-	-	-	-	-	-	-	-	-	-	-		
	そ の 他 *8	-	-	-	-	-	-	-	-	-	-	-	-		
計 Subtotal	4	-	5	-	-	7	1	-	-	-	-	8	1		
(上告審)Hearing of final appeal															
詐 害 行 為 *1	-	-	-	-	-	-	-	-	-	-	-	-	-	-	
名 義 変 更 *2	-	-	-	-	-	-	-	-	-	-	-	-	-	-	
債 権 取 立 *3	-	-	2	-	-	1	-	-	-	-	-	1	1		
そ の 他 民 事 *4	-	-	-	-	-	-	-	-	-	-	-	-	-		
非 訟 事 件 等 Nonlitigious cases	支 払 督 促 *5	-	-	-	-	-	-	-	-	-	-	-	-		
	保 全 処 分 *6	-	-	-	-	-	-	-	-	-	-	-	-		
	強 制 執 行 *7	-	-	-	-	-	-	-	-	-	-	-	-		
	そ の 他 *8	-	-	-	-	-	-	-	-	-	-	-	-		
計 Subtotal	-	-	2	-	-	1	-	-	-	-	-	1	1		
Total of cases (審級別合計)at each order of judgments															
詐 害 行 為 *1	-	-	4	-	-	1	-	-	-	-	-	1	3		
名 義 変 更 *2	2	-	1	-	-	2	-	-	-	-	-	2	1		
債 権 取 立 *3	14	-	24	2	-	23	3	-	-	1	1	30	8		
そ の 他 民 事 *4	14	-	37	1	-	40	-	-	-	-	-	41	10		
非 訟 事 件 等 Nonlitigious cases	支 払 督 促 *5	-	2	-	-	-	-	-	-	-	2	2	-		
	保 全 処 分 *6	-	4	-	-	3	-	-	-	-	-	3	1		
	強 制 執 行 *7	6	15	2	-	-	-	-	-	-	13	15	6		
	そ の 他 *8	24	114	-	-	2	-	-	-	-	73	75	63		
計 Total	60	-	201	5	-	71	3	-	-	1	89	169	92		

調査対象等：平成19年4月1日から平成20年3月31日までの間における国税の徴収関係に関する訴訟事件について掲げた。

Subject of survey, etc.:The table shows the statistics of litigation cases related to collection of national tax from April 1, 2007 to March 31, 2008.

- 1 Fraudulent deed
- 2 Change of name
- 3 Collection of bonds
- 4 Other civil cases
- 5 Order for payment
- 6 Preservative measure
- 7 Forcible execution
- 8 Others

(3) 国側被告事件の国税局別内訳

(単位：件)

Breakdown of litigation cases (Government as defendant) by Regional Taxation Bureaus

(Number of cases)

区分 Type	前年度 末係属 件数 Number of pending cases at the end of the previous fiscal year	事件区 分の変 更等の 調整 件数 Number of arranged cases such as change of jurisdiction	本年度提起件数 Number of cases filed for the current fiscal year				本年度終結件数 Number of cases processed for the current fiscal year								本年 度末 係属 件数 Number of pending cases at the end of the current fiscal year			
			第1審 The first instance	控訴審 Trial of an appeal	上告審 Hearing of final appeal	計 Total	取下 件数 Withdrawal	却下 件数 Dismissal	国側 勝訴 件数 Decision in favor of Government	国側一 部勝訴 件数 Decision partially in favor of Government	国側 敗訴 件数 Decision against Government	差戻 件数 Remand	和解 件数 Reconciliation	その他 Others		計 Total		
(課税関係) Cases related to taxation																		
札幌 Sapporo	3	-	4	1	1	6	-	1	2	-	-	-	-	-	-	3	6	
仙台 Sendai	8	-	1	2	2	5	2	-	5	-	-	-	-	-	1	8	5	
関東信越 Kanto Shinetsu	28	-	11	14	3	28	1	1	24	1	1	-	-	-	1	29	27	
東京 Tokyo	113	-	52	26	18	96	6	7	72	12	9	-	-	-	-	106	103	
金沢 Kanazawa	8	-	2	2	-	4	-	1	6	-	1	-	-	-	-	8	4	
名古屋 Nagoya	35	-	18	11	5	34	1	3	23	-	9	-	-	-	-	36	33	
大阪 Osaka	64	-	16	10	4	30	-	1	35	3	2	-	-	-	-	41	53	
広島 Hiroshima	24	-	8	8	2	18	-	-	18	2	-	-	-	-	-	20	22	
高松 Takamatsu	14	-	5	2	-	7	-	1	10	1	-	-	-	-	-	12	9	
福岡 Fukuoka	17	-	6	5	5	16	-	1	9	1	2	-	-	-	-	13	20	
熊本 Kumamoto	14	-	6	3	3	12	-	1	7	-	2	-	-	-	-	10	16	
沖縄 Okinawa	5	-	3	1	-	4	-	1	2	-	-	-	-	-	-	3	6	
計 Subtotal	333	-	132	85	43	260	10	18	213	20	26	-	-	-	2	289	304	
(徴収関係) Cases related to collection																		
札幌 Sapporo	2	-	1	1	-	2	-	2	1	-	-	-	-	-	-	3	1	
仙台 Sendai	-	-	1	-	-	1	-	-	1	-	-	-	-	-	-	1	-	
関東信越 Kanto Shinetsu	5	-	5	3	1	9	2	-	7	-	-	-	1	-	-	10	4	
東京 Tokyo	31	-	24	15	12	51	8	1	36	4	3	-	1	-	-	53	29	
金沢 Kanazawa	6	-	1	2	-	3	-	-	5	-	1	-	-	-	-	6	3	
名古屋 Nagoya	6	-	3	4	1	8	-	-	8	-	-	-	-	-	-	8	6	
大阪 Osaka	9	-	2	1	1	4	2	2	5	-	-	-	-	-	-	9	4	
広島 Hiroshima	2	-	2	-	1	3	-	-	2	-	-	-	-	-	1	3	2	
高松 Takamatsu	1	-	1	-	1	2	1	-	-	1	-	-	-	-	-	2	1	
福岡 Fukuoka	-	-	-	-	-	-	-	-	-	-	-	-	-	-	-	-	-	
熊本 Kumamoto	2	-	-	2	-	2	-	-	3	-	-	-	-	-	-	3	1	
沖縄 Okinawa	-	-	-	-	-	-	-	-	-	-	-	-	-	-	-	-	-	
計 Subtotal	64	-	40	28	17	85	13	5	68	5	4	-	2	1	98	51		
審判所分 National Tax Tribunal	-	-	-	-	-	-	-	-	-	-	-	-	-	-	-	-	-	
合計 Total	397	-	172	113	60	345	23	23	281	25	30	-	2	3	387	355		

(4) 国側原告事件の国税局別内訳

(単位：件)

Breakdown of litigation cases (Government as plaintiff) by Regional Taxation Bureaus

(Number of cases)

区分 Type	前年度 末係属 件数 Number of pending cases at the end of the previous fiscal year	事件区 分の変 更等の 調整 件数 Number of arranged cases such as change of jurisdiction	本年度提起件数 Number of cases filed for the current fiscal year				本年度終結件数 Number of cases processed for the current fiscal year									本年 度末 係属 件数 Number of pending cases at the end of the current fiscal year	
			第1審 The first instance	控訴審 Trial of an appeal	上告審 Hearing of final appeal	計 Total	取下 件数 Withdrawal	却下 件数 Dismissal	国側 勝訴 件数 Decision in favor of Government	国側一 部勝訴 件数 Decision partially in favor of Government	国側 敗訴 件数 Decision against Government	差戻 件数 Remand	和解 件数 Reconciliation	その他 Others	計 Total		
国税局 Regional Taxation Bureau																	
札幌 Sapporo	4	-	5	2	-	7	-	-	6	1	-	-	-	1	8	3	
仙台 Sendai	4	-	5	1	-	6	-	-	4	-	-	-	-	-	4	6	
関東信越 Kanto Shinetsu	7	-	37	-	-	37	-	-	12	-	-	-	1	12	25	19	
東京 Tokyo	18	-	70	-	-	70	1	-	13	-	-	-	-	31	45	43	
金沢 Kanazawa	2	-	3	-	-	3	-	-	1	-	-	-	-	1	2	3	
名古屋 Nagoya	12	-	33	1	1	35	1	-	15	2	-	-	-	23	41	6	
大阪 Osaka	6	-	20	1	1	22	1	-	12	-	-	-	-	8	21	7	
広島 Hiroshima	1	-	6	-	-	6	-	-	1	-	-	-	-	5	6	1	
高松 Takamatsu	2	-	1	-	-	1	1	-	1	-	-	-	-	1	3	-	
福岡 Fukuoka	3	-	3	-	-	3	1	-	1	-	-	-	-	3	5	1	
熊本 Kumamoto	1	-	7	-	-	7	-	-	3	-	-	-	-	4	7	1	
沖縄 Okinawa	-	-	4	-	-	4	-	-	2	-	-	-	-	-	2	2	
合計 Total	60	-	194	5	2	201	5	-	71	3	-	-	1	89	169	92	

(注) この表は、「(1) 国側被告事件」及び「(2) 国側原告事件」の合計欄を国税局別に示したものである。

This table shows the breakdown by Regional Taxation Bureaus of "Total" of "(1) Litigation cases (Government as defendant)" and "(2) Litigation cases (Government as plaintiff)".

19-3 直接国税犯則事件（査察事件） Direct National Tax Crime (Criminal Investigation)

(1) 起訴事件数及び有罪に係る人員、金額

Numbers of indicted cases, convicts and amount of fines

区分 Type	起 訴 事 件							
	前年度からの繰越未決件数 Number of carried over indicted cases unsettled form the previous year		本年度の起訴件数 Number of carried over indicted cases for the current year		起訴件数の 合 計 Total of indicted cases		左 の	
	①		②		①+②		有罪件数 Number of convictions	
	外 Excluding	件 Case	外 Excluding	件 Case	外 Excluding	件 Case	外 Excluding	件 Case
申告所得税 Self-assessment income tax	-	36	-	59	-	95	-	74
法人税 Corporation tax	-	47	X	72	X	119	-	85
その他 Others	-	9	-	48	-	57	-	30
合 計 Total	-	92	X	179	X	271	-	189

調査期間：平成19年4月1日から平成20年3月31日までの間における事績を示したものである。

- (注) 1 外書は、上級審からの差戻し件数である。
2 内書は、懲役刑に罰金刑が併科されたものである。
3 「その他」は、相続税、源泉所得税及び消費税である。

(2) 犯則者違反行為別件数

Number of cases by type of violations

(単位：件)
(Number of cases)

申告所得税 Self-assessment income tax		法人税 Corporation tax		その他 Others	
該当条項 Relevant provisions	件 数 Number of cases	該当条項 Relevant provisions	件 数 Number of cases	該当条項 Relevant provisions	件 数 Number of cases
第 238条 Sec. 238	外 Extra - 73	第 159条 Sec. 159	外 Extra - 85	ほ脱犯規定 tax fraud	外 Extra - 30
第 241条 Sec. 241	- 1	第 164条 Sec. 164	81 -	両罰規定 the penalty against employer and employee	15 -
第 244条 Sec. 244	4 -				
合 計 Total	4 74	合 計 Total	81 85	合 計 Total	15 30

- (注) 1 この表は、「(1) 起訴事件数及び有罪に係る人員、金額」の「有罪件数」欄の内訳を示したものである。
2 外書は、ほ脱犯規定の適用のほか、両罰規定も適用された件数である。
3 「その他」は、相続税、源泉所得税及び消費税である。

Note: 1 This table show the breakdown of "Number of convictions" of "(1) Numbers of indicted cases, convicts, and amount of fines".

2 Figures preceded by "Not included" show the number of cases to which the penalty against employer and employee as well as provisions for tax fraud were applied.

3 Others are inheritance tax and withholding incomr tax and consumption tax.

件 Indicted cases										区 分 Type
内 訳 Breakdown of numbers on the left						有罪に係る人員及び金額 Number of convicts and amount of fines				
無罪件数 Number of cases judged not guilty	公訴権消滅 件 数		未決件数		懲役刑を科 せられたも のの人員 Number of cases imprisoned	罰 金 Fines		金 額 Amount of fines		
	人 員 Number of cases	金 額 Amount of fines								
外 件 Excluding Case	外 件 Excluding Case	外 件 Excluding Case	外 件 Excluding Case	人 Person	内 人(社) Included Person(Number)	百 万 円 Million yen				
-	-	-	-	21	74	66	75	2,232	申告所得税 Self-assessment income tax	
-	-	-	X	34	80	11	85	2,333	法 人 税 Corporation tax	
-	-	-	-	27	34	18	33	1,268	そ の 他 Others	
-	-	-	X	82	188	95	193	5,834	合 計 Total	

Period covered by survey: The table shows the statistics of criminal cases from April 1, 2007 to March 31, 2008.

Note: 1 Figures preceded by "Excluding" are the sending back number of cases from the higher court.

2 Figures preceded by "Included" are those of cases where both imprisonment and fines were imposed.

3 Others are inheritance tax and withholding income tax and consumption tax.

19-4 間接国税犯則事件 Indirect National Tax Crime

(1) 検挙及び処理の状況

Statistics of arrest and procedure

区 分 Type	酒 税 Liquor tax						揮発油税 Gasoline tax			地 方 道 路 税 Local road tax	石油ガス税 Liquefied petroleum gas tax		
	免許者 Licensee		非免許者 Non-licensee	小計 Subtotal	犯則者 が判明 しない もの Cases of violators unidentified	計 Total	ほ脱犯 Tax fraud	秩序犯 Disciplinary criminal	計 Total		ほ脱犯 Tax fraud	秩序犯 Disciplinary criminal	計 Total
	酒類等 製造者 Liquor manufacturers	酒類販 売業者 Liquor distributors											
要 処 理 件 数 Number of cases to be processed	外 Exc.	外 Exc.	外 Exc.	外 Exc.		外 Exc.	外 Exc.	外 Exc.	外 Exc.				
前年度からの 繰越処理未済 *1	-	-	-	-	-	-	-	-	-	-	-	-	
検挙 *2	7	3	8	18	-	18	-	-	-	-	-	-	
通告処分 *3	6	3	8	17	-	17	-	-	-	-	-	-	
告発 *4	-	-	-	-	-	-	-	-	-	-	-	-	
その他 *5	1	1	-	1	1	1	-	-	-	-	-	-	
不問処分 *6	-	-	-	-	-	-	-	-	-	-	-	-	
通知処分 *7	-	1	-	1	2	2	-	-	-	-	-	-	
不告発 *8	-	-	-	-	-	-	-	-	-	-	-	-	
処分前 公訴権消滅 *9	-	-	-	-	-	-	-	-	-	-	-	-	
本年度末処理未済件数 *10	-	-	-	1	1	1	-	-	-	-	-	-	
犯 則 に 係 る 税 額 *11	千円 Th. Yen	千円 Th. Yen	千円 Th. Yen	千円 Th. Yen	千円 Th. Yen	千円 Th. Yen	千円 Th. Yen	千円 Th. Yen	千円 Th. Yen	千円 Th. Yen	千円 Th. Yen	千円 Th. Yen	
16,015			227	16,242	-	16,242	3,496	-	3,496	374	-	-	
通告処分罰科金相当額 *12	2,362	180	288	2,830	-	2,830	1,850	650	2,500	-	-	-	
	3,537	438	3,471	7,446	-	7,446							

調査対象等：平成19年4月1日から平成20年3月31日までの間における間接国税の犯則事件について示した。

用語の説明：1 通告処分とは、犯則者に対し罰科金に相当する金額、没収品等を納付すべき旨を通告したものをいう。

2 通知処分とは、犯則の心証を得なかったものについてその旨を通知したものをいう。

3 不問処分とは、犯則の心証を得たが軽微な犯則事件等で、通告処分又は告発を行わなかったものをいう。

4 収税官吏とは、犯則事件の調査のため、質問、検査、領置、臨検、搜索、差押等を行うことができる国税職員をいう。

(注) 1 外書は、共犯による犯則事件及び両罰規定を適用した犯則事件について、主たる者以外の者及び行為者を示す。

2 税関分を含まない。

1 Cases to be processed carried over from the previous fiscal year

2 Arrests

3 Notification procedure

4 Tax collectors

5 Others

6 Overlooking

7 Information

8 Non-prosecution

9 Expiration of prosecution right before disposition

10 Number of cases not to be processed as of the end of the current fiscal year

11 Amount of tax related to crimes

12 Amount of notification procedure corresponding to penalty and fine

(単位：件)
(Number of cases)

石油石炭税 Petroleum and Coal tax			たばこ税 Tobacco tax			たばこ 特別税 Special tobacco surtax	取引所税 Bourse tax	印紙税 Stamp tax	航空機 燃料税 Aviation fuel tax	電源開発 促進税 Promotion of power- resources development tax	合計 Grandtotal	区 分 Type
ほ脱犯 Tax fraud	秩序犯 Disciplinary criminal	計 Total	ほ脱犯 Tax fraud	秩序犯 Disciplinary criminal	計 Total							
-	-	-	-	-	-	-	-	-	-	-	外 Exc. -	Number of cases to be processed 前年度からの 繰越処理未済 *1 要 処 理 件 数 検挙 *2 通告処分 *3 収税官吏 *4 告 発 その他 *5 不問処分 *6 通知処分 *7 不告発 *8 処分前 公訴権消滅 *9 本年度末処理未済件数 *10 犯則に係る税額 *11 通告処分罰金相当額 *12 Number of cases processed
-	-	-	-	-	-	-	-	-	-	-	18	
-	-	-	-	-	-	-	-	-	-	-	43	
-	-	-	-	-	-	-	-	-	-	-	17	
-	-	-	-	-	-	-	-	-	-	-	39	
-	-	-	-	-	-	-	-	-	-	-	1	
-	-	-	-	-	-	-	-	-	-	-	1	
-	-	-	-	-	-	-	-	-	-	-	-	
-	-	-	-	-	-	-	-	-	-	-	-	
-	-	-	-	-	-	-	-	-	-	-	-	
-	-	-	-	-	-	-	-	-	-	-	-	
千円 Th. Yen	千円 Th. Yen	千円 Th. Yen	千円 Th. Yen	千円 Th. Yen	千円 Th. Yen	千円 Th. Yen	千円 Th. Yen	千円 Th. Yen	千円 Th. Yen	千円 Th. Yen	千円 Th. Yen	
-	-	-	-	-	-	-	-	-	-	-	2, 830	
-	-	-	-	-	-	-	-	-	-	-	9, 946	

Subject of survey, etc.: This table shows the statistics of tax crimes for indirect national tax from April 1, 2007 to March 31, 2008.

Terminology:1 "Notification procedure" means a procedure which notifies a violator of the amount of money corresponding to penalty and fine to be submitted, properties to be confiscated, and others.

2 "Information" means a procedure which informs that with respect to a violation no conviction was obtained.

3 "Overlooking" means a procedure which overlooks a violation despite convictions obtained without notification procedure or prosecution because of its triviality.

4 "Tax collectors" means national taxation officers who are entrusted to make questions, inspections, official retains, searches, seizures, etc.

Note:1 Figures preceded by "Excluding" show the number of offenders other than principal offender in tax crimes committed by joint offence or to which the penalty against employer and employee was applied.

2 Figures for customs are not included.

(2) 通告処分及び履行の状況

Statistics of notification procedure and fulfillment

区分 Type	酒 税 Liquor tax				揮発油税 Gasoline tax			石油ガス税 Liquefied petroleum gas tax		
	免許者 Licensee		非免許者 Non-licensee	計 Total	ほ脱犯 Tax fraud	秩序犯 Disciplinary criminal	計 Total	ほ脱犯 Tax fraud	秩序犯 Disciplinary criminal	計 Total
	酒類等 製造者 Liquor manufacturers	酒類 販売業者 Liquor distributors								
	外 Exc.	外 Exc.	外 Exc.	外 Exc.	外 Exc.	外 Exc.	外 Exc.			
要履行件数 Number of notifications to be fulfilled										
前年度からの 繰越履行未済 Cases to be fulfilled carried over from the previous fiscal year	-	-	-	-	-	-	-	-	-	-
通告処分 Notification procedures	6	3	8	17	-	2	1	3	-	-
計 Total	6	3	8	17	-	2	1	3	-	-
履行等件数 Number of fulfillment, etc										
通告不履行 による告発 Prosecution by non-fulfillment of notification	-	-	-	-	-	-	1	1	-	-
通告後 公訴権消滅 Expiration of prosecution right after notification	-	-	-	-	-	-	-	-	-	-
通告履行 Fulfillment of notification	6	3	8	17	2	-	-	2	-	-
計 Total	6	3	8	17	2	-	1	3	-	-
本年度末 履行未済件数 Number of notifications unfulfilled within FY	-	-	-	-	-	-	-	-	-	-
	千円 Th. Yen	千円 Th. Yen	千円 Th. Yen	千円 Th. Yen	千円 Th. Yen	千円 Th. Yen	千円 Th. Yen	千円 Th. Yen	千円 Th. Yen	千円 Th. Yen
通告履行罰科金 相当額 Amount of notification fulfilled corresponding to penalty and fine	2,362	180	288	2,830	1,850	-	1,850	-	-	-
	3,537	438	3,471	7,446						

調査対象等：平成19年4月1日から平成20年3月31日までの間における間接国税の犯則事件について示した。

用語の説明：不履行とは、通告処分を履行しなかったものをいう。

(注) 1 外書は、共犯による犯則事件及び両罰規定を適用した犯則事件について、主たる者以外の者及び行為者を示す。

2 税関分は含まない。

Subject of survey, etc.: This table shows the statistics of tax crimes for indirect national tax from April 1, 2007 to March 31, 2008.

Terminology: "Non-fulfillment" means non-fulfillment of what notification procedure requires.

Note: 1 Figures preceded by "Excluding" show the number of offenders other than principal offender in tax crimes committed by joint offence or to which the penalty against employer and employee was applied.

2 Figures for customhouse are not included.

(単位：件)
(Number of cases)

石油石炭税 Petroleum and Coal tax			たばこ税 Tobacco tax			合 計 Total	区 分 Type
ほ脱犯 Tax fraud	秩序犯 Disciplinary criminal	計 Total	ほ脱犯 Tax fraud	秩序犯 Disciplinary criminal	計 Total		
-	-	-	-	-	-	外 Exc.	Number of notifications to be fulfilled } 要履行件数 Number of fulfillment, etc } 履行等件数 Number of notifications unfulfilled within FY Amount of notification fulfilled corresponding to penalty and fine
-	-	-	-	-	-	前年度からの繰越処理未済	
-	-	-	-	-	-	17	
-	-	-	-	-	-	17	
-	-	-	-	-	-	17	
-	-	-	-	-	-	17	
-	-	-	-	-	-	17	
-	-	-	-	-	-	17	
-	-	-	-	-	-	17	
-	-	-	-	-	-	17	
-	-	-	-	-	-	17	
-	-	-	-	-	-	17	
千円 Th. Yen	千円 Th. Yen	千円 Th. Yen	千円 Th. Yen	千円 Th. Yen	千円 Th. Yen	千円 Th. Yen	
-	-	-	-	-	-	2,830	
-	-	-	-	-	-	9,296	

(3) 酒税の違反行為別検挙の状況

Statistics of arrest by type of violations of liquor tax

区分 Type	免 許 者 Licensees											
	酒類製造者 Liquor manufacturers			酒母、もろみ製造者 Manufacturers of yeast mash and/or unrefined sake			酒類卸売業者 Liquor wholesalers					
	件数 Number of cases	犯則数量 Quantity of violations	税額 Amount of tax	件数 Number of cases	犯則数量 Quantity of violations	税額 Amount of tax	件数 Number of cases	犯則数量 Quantity of violations	税額 Amount of tax	件数 Number of cases	犯則数量 Quantity of violations	税額 Amount of tax
	外 件 Exc. Case	l kg	千円 thousand yen	外 件 Exc. Case	l kg	千円 thousand yen	外 件 Exc. Case	l kg	千円 thousand yen	外 件 Exc. Case	l kg	千円 thousand yen
第54条 Sec. 54	1	-	-	-	-	-	-	-	-	-	-	-
第55条 Sec. 55	1	111	45	-	-	-	-	-	-	-	-	-
第56条 第1項 第1号 Sec. 56, Par.1-1	4	3	90,656	15,970	-	-	-	-	-	-	-	-
第56条 第1項 第2号 Sec. 56, Par.1-2	-	-	-	-	-	-	-	-	-	-	-	-
第56条 第1項 第3号 Sec. 56, Par.1-3	-	-	-	-	-	-	-	-	-	-	-	-
第56条 第1項 第4号 Sec. 56, Par.1-4	-	-	-	-	-	-	-	-	-	-	-	-
第56条 第1項 第5号 Sec. 56, Par.1-5	1	-	-	-	-	-	-	-	-	-	-	-
第56条 第1項 第6号 Sec. 56, Par.1-6	1	52	-	-	-	-	-	-	-	-	-	-
第56条 第1項 第7号 Sec. 56, Par.1-7	-	-	-	-	-	-	-	-	-	-	-	-
第58条 Sec. 58	1	-	-	-	-	-	-	-	-	-	-	-
第59条 Sec. 59	(外)1	(外)444	-	-	-	-	-	-	-	-	-	-
第60条 Sec. 60	(外)1	(外)444	-	-	-	-	-	-	-	-	-	-
合計 Total	(外)2 7	(外)888	-	-	-	-	-	-	-	-	-	-
犯則者が判明しないもの Cases of violators unidentified	7	135,253	16,015	-	-	-	-	-	-	-	-	-

- (注) 1 この表は、「(1) 検挙及び処理の状況」について、違反行為別検挙の状況を示したものである。
 2 外書は、共犯による犯則事件及び両罰規定を適用した犯則事件について、主たる者以外の者及び行為者を示す。
 3 (外) 書は、2以上の違反条項に該当する犯則事件について、主たる条項以外の条項に該当する件数を示す。

酒類小売業者 Liquor retailers			非免許者 Non-licensees			計 Total			左の計のうち 密輸入酒類に係るもの Smuggled liquors of the total figures on the left			区 分 Type
件数 Number of cases	犯則数量 Quantity of violations	税額 Amount of tax	件数 Number of cases	犯則数量 Quantity of violations	税額 Amount of tax	件数 Number of cases	犯則数量 Quantity of violations	税額 Amount of tax	件数 Number of cases	犯則数量 Quantity of violations	税額 Amount of tax	
外 件 Exc. Case	/ kg	千円 thousand yen	外 件 Exc. Case	/ kg	千円 thousand yen	外 件 Exc. Case	/ kg	千円 thousand yen	外 件 Exc. Case	/ kg	千円 thousand yen	
-	-	-	2	-	-	3	-	-	-	-	-	第54条 Sec. 54
-	-	-	7	2,525	227	8	2,636	272	-	-	-	第55条 Sec. 55
-	-	-	6	-	-	3	90,656	15,970	-	-	-	第56条 第1項 第1号 Sec. 56, Par.1-1
-	-	-	22	346,748	-	6	346,748	-	-	-	-	〃 第2号 Sec. 56, Par.1-2
-	-	-	-	-	-	-	-	-	-	-	-	〃 第3号 Sec. 56, Par.1-3
-	-	-	-	-	-	-	-	-	-	-	-	〃 第4号 Sec. 56, Par.1-4
-	-	-	-	-	-	1	-	-	-	-	-	〃 第5号 Sec. 56, Par.1-5
-	-	-	1	5	-	2	57	-	-	-	-	〃 第6号 Sec. 56, Par.1-6
-	-	-	-	-	-	-	-	-	-	-	-	〃 第7号 Sec. 56, Par.1-7
3	-	-	-	-	-	4	-	-	-	-	-	第58条 Sec. 58
3	361,857	-	-	-	-	4	406,291	-	-	-	-	第59条 Sec. 59
-	-	-	-	-	-	(外)1	(外)444	-	-	-	-	第60条 Sec. 60
-	-	-	-	-	-	(外)1	(外)444	-	-	-	-	合 計 Total
-	-	-	-	-	-	1	-	-	-	-	-	犯則者が判明し ないもの Cases of violators unidentified
3	-	-	8	-	-	(外)2 18	(外)888	-	-	-	-	
3	361,857	-	30	349,278	227	40	846,388	16,242	-	-	-	
-	-	-	-	-	-	-	-	-	-	-	-	

Note:1 This table shows the statistics of arrest by type of violations in relation to "(1) Statistics of arrest and procedure".

2 Figures preceded by "Excluding" show the number of offenders other than principal offender in tax crimes committed by joint offence or to which the penalty against employer and employee was applied.

3 Figures preceded by "Excluding" show the number of offenders other than principal offender in tax crimes committed by a joint offence or to which a penalty against both the employer and employee was applied.

(4) 酒税以外の間接税の違反行為別検挙の状況

(単位：件)

Status of arrest by type of violations of indirect taxes other than liquor tax

(Number of cases)

揮発油税 Gasoline tax			地方道路税 Local road tax			石油ガス税 Liquefied petroleum gas tax		
該当条項 Relevant provisions	件数 Number of cases	外 Exc.	該当条項 Relevant provisions	件数 Number of cases	外 Exc.	該当条項 Relevant provisions	件数 Number of cases	外 Exc.
第27条第1項 第1号	Sec.27,Par.1 2		第15条第1項 第1号	Sec.15,Par.1 2		第28条第1項 第1号	Sec.28,Par.1 -	
第2号	Sec.27,Par.1-2		第2号	Sec.15,Par.1-2		第2号	Sec.28,Par.1-2	
第28条 第1号	Sec.28		第15条の2	Sec.15,Par.2		第29条 第1号	Sec.29	
第2号	Sec.28,Par.1-1		第17条	Sec.17		第2号	Sec.29,Par.1-1	
第3号	Sec.28,Par.1-2		第1項	Sec.17,Par.1		第3号	Sec.29,Par.1-2	
第29条 第1号	Sec.29					第3号	Sec.29,Par.1-3	
第2号	Sec.29,Par.1-1					第30条 第1号	Sec.30	
第3号	Sec.29,Par.1-2	(外)1				第2号	Sec.30,Par.1-1	
第4号	Sec.29,Par.1-3					第3号	Sec.30,Par.1-2	
第31条 第1項	Sec.31					第4号	Sec.30,Par.1-3	
	Sec.31,Par.1						Sec.30,Par.1-4	
合計 Total	(外)1	3	合計 Total		2	合計 Total		-

石油石炭税 Petroleum and Coal tax			たばこ税 Tobacco tax			たばこ特別税 Special tobacco surtax			取引所税 Bourse tax		
該当条項 Relevant provisions	件数 Number of cases	外 Exc.	該当条項 Relevant provisions	件数 Number of cases	外 Exc.	該当条項 Relevant provisions	件数 Number of cases	外 Exc.	該当条項 Relevant provisions	件数 Number of cases	外 Exc.
第24条第1項 第1号	Sec.24,Par.1 -		第28条第1項 第1号	Sec.28,Par.1 -		第21条第1項 第1号	Sec.21,Par.1 -		第14条第1項 第15条	Sec.14,Par.1 Sec.15	
第2号	Sec.24,Par.1-2		第2号	Sec.28,Par.1-2		第2号	Sec.21,Par.1-1		第1号	Sec.15,Par.1-1	
第25条 第1号	Sec.25		第29条 第1号	Sec.29		第22条	Sec.22		第2号	Sec.15,Par.1-2	
第2号	Sec.25,Par.1-1		第2号	Sec.29,Par.1-1							
第26条 第1号	Sec.26		第30条 第1号	Sec.30							
第2号	Sec.26,Par.1-1		第2号	Sec.30,Par.1-1							
第3号	Sec.26,Par.1-2		第3号	Sec.30,Par.1-2							
第4号	Sec.26,Par.1-3		第4号	Sec.30,Par.1-3							
	Sec.26,Par.1-4			Sec.30,Par.1-4							
合計 Total		-	合計 Total		-	合計 Total		-	合計 Total		-

印紙税 Stamp tax			航空機燃料税 Aviation fuel tax			電源開発促進税 Promotion of power-resources development tax		
該当条項 Relevant provisions	件数 Number of cases	外 Exc.	該当条項 Relevant provisions	件数 Number of cases	外 Exc.	該当条項 Relevant provisions	件数 Number of cases	外 Exc.
第22条第1項 第1号	Sec.22,Par.1 -		第20条第1項 第1号	Sec.20,Par.1 -		第13条第1項 第14条	Sec.13,Par.1 Sec.14	
第2号	Sec.22,Par.1-1		第2号	Sec.20,Par.1-1		第1号	Sec.14,Par.1-1	
第23条	Sec.23		第21条	Sec.21		第2号	Sec.14,Par.1-2	
第24条	Sec.24		第1号	Sec.21,Par.1-1		第3号	Sec.14,Par.1-3	
第25条 第1号	Sec.25		第2号	Sec.21,Par.1-2				
第2号	Sec.25,Par.1-1		第3号	Sec.21,Par.1-3				
第3号	Sec.25,Par.1-2							
第4号	Sec.25,Par.1-3							
第26条 第1号	Sec.26							
第2号	Sec.26,Par.1-1							
	Sec.26,Par.1-2							
合計 Total		-	合計 Total		-	合計 Total		-

(注) 1 この表は、「(1)検挙及び処理の状況」について、違反行為別検挙の状況を示したものである。

2 外書は、共犯による犯則事件及び両罰規定を適用した犯則事件について、主たる者以外の者及び行為者を示す。

3 外書のカッコ書きは、2以上の違反条項に該当する犯則事件について、主たる条項以外の条項に該当する件数を示す。

Note:1 This table shows the status of arrest by type of violations in relation to "(1) Status of arrest and procedure".

2 Figures preceded by "Excluding" show the number of offenders other than principal offender in tax crimes committed by joint offence or to which the penalty against employer and employee was applied.

3 Figures preceded by "Excluding" show the number of offenders other than principal offender in tax crimes committed by a joint offence or to which a penalty against both the employer and employee was applied.

19-5 資料収集 Information Returns

(1) 法定資料・法定外資料の資料収集

(単位：千枚)
(Returns in thousands)

区分 Type	法定資料 Information returns					法定外 資 Other information returns	合計 Total
	給与源泉 徴収票 Withholding record of employment income	利子 支払調書 Interest payment record	配当 支払調書 Dividend payment record	その他 Others	計 Total		
平成14年度 FY2002	20,043	928	2,635	68,390	91,996	37,574	129,570
15 2003	19,407	780	3,931	77,826	101,944	40,302	142,246
16 2004	19,421	776	6,143	77,671	104,011	50,423	154,434
17 2005	19,428	743	11,164	84,135	115,470	53,884	169,354
18 2006	19,819	1,391	17,862	86,133	125,205	54,260	179,465
19 2007	19,659	2,611	20,552	92,677	135,499	60,048	195,547

資料：課税総括課調

Source: Taxation Management Division

(2) 不動産等の譲受けの対価の支払調書の提出監査状況

(単位：件)
(Number of cases)

区分 Type	提出者数 Number of submitters	監査 対象者数 Number of submitters audited	非違のあった 監査対象者 Number of audited submitters to be found inaccuracy	非違のあった 延枚数 Accumulated number of inaccurate returns	監査1件あた り 非違枚数 Number of inaccurate returns ...	割合 Percentage	
						②/①	③/②
平成14年度 FY2002	57,577	6,297	5,382	15,240	3	10.9	85.5
15 2003	54,959	6,215	5,295	13,307	3	11.3	85.2
16 2004	56,085	6,490	5,061	16,449	3	11.6	78.0
17 2005	59,531	7,869	5,832	17,609	3	13.2	74.1
18 2006	60,309	7,999	5,971	17,393	3	13.3	74.6
19 2007	57,975	6,388	4,673	15,729	3	11.0	73.2

資料：課税総括課調

Source: Taxation Management Division

19-6 税務相談 Tax Consultation

(1) 税務相談室における相談等の受理状況 Statistics of reception of tax consultation

(単位：件)
(Number of cases)

区分 Type	所得税 Income tax	法人税 Corporation tax	資産税 Property tax	間 接 税 Indirect tax		通則・徴収 Tax collection	その他 Others	合 計 Total
				消費税 Consumption tax	その他 Others			
平成14年度 FY2002	1,529,846	204,619	673,897	66,882	44,150	48,909	236,595	外2,373 Excluding 2,804,898
15 2003	1,534,593	213,771	767,539	113,651	46,538	45,259	264,770	外2,018 2,986,121
16 2004	1,505,478	204,486	733,069	120,709	45,563	45,692	230,554	外1,781 2,885,551
17 2005	1,438,627	195,587	771,504	120,492	54,955	71,326	242,266	外1,341 2,894,757
18 2006	1,500,890	232,779	686,352	90,442	60,873	93,669	295,617	外1,388 2,960,622
19 2007	1,981,494	237,225	641,035	93,819	89,827	143,895	458,358	外1,694 3,645,653
(国 税 局 別) By Regional Taxation Bureau								
札幌 Sapporo	136,294	7,425	30,284	4,121	4,285	7,408	33,779	外123 223,596
仙台 Sendai	152,737	10,301	29,611	5,923	6,901	14,048	47,415	外137 266,936
関東信越 Kanto Shinetsu	223,386	15,672	89,161	7,552	6,414	13,307	54,017	外175 409,509
東京 Tokyo	320,826	95,713	139,925	26,382	22,822	27,431	72,757	外215 705,856
金沢 Kanazawa	99,293	3,876	26,785	2,993	2,710	5,249	24,017	外25 164,923
名古屋 Nagoya	289,837	33,570	97,605	15,359	14,407	27,020	56,499	外261 534,297
大阪 Osaka	241,075	43,753	90,835	14,710	12,232	17,199	50,664	外154 470,468
広島 Hiroshima	165,512	8,421	39,217	4,594	5,789	7,986	26,919	外44 258,438
高松 Takamatsu	74,165	3,106	30,063	2,351	2,921	4,566	17,520	外44 134,692
福岡 Fukuoka	170,956	10,822	36,128	6,203	8,351	14,085	45,857	外88 292,402
熊本 Kumamoto	75,297	3,330	23,159	2,561	1,883	3,505	18,376	外68 128,111
沖縄 Okinawa	32,091	1,232	8,258	1,068	1,111	2,083	10,502	外2 56,345
庁 National Tax Agency	25	4	4	2	1	8	36	外358 80
合 計 Total	1,981,494	237,225	641,035	93,819	89,827	143,895	458,358	外1,694 3,645,653

資料：税務相談官室調

(注) 外書は、苦情件数を示す。

Source: Tax Counsel Office

Note: Figures preceded by "Excluding" show the number of complaints.

(2) タックスアンサーの利用状況 Statistics of use of "Taxanswer"

(単位：件)
(Number of cases)

年度 Fiscal Year	区分 Type	タ ッ ク ス ア ン サ ー Taxanswer			
		電 話 Telephone	ファクシミリ Fax	インターネット Internet	計 Total
平成14年度 FY2002		404,757	292,071	16,334,878	17,031,706
15 2003		302,047	189,391	19,979,793	20,471,231
16 2004		233,670	113,629	26,614,710	26,962,009
17 2005		162,190	67,434	29,651,674	29,881,298
18 2006		122,884	43,390	38,127,300	38,293,574
19 2007		103,194	28,025	33,371,736	33,502,955

資料：税務相談官室調

Source: Tax Counsel Office

19-7 税理士 Certified Tax Public Accountant

(1) 税理士試験の受験・合格者数

(単位：人)

Numbers of examinees and successful candidates of Certified Public Tax Accountant examination

(In person)

区 Type	分	受 験 者 数 Numbers of examinees	合 格 者 数 Number of successful candidates	一 部 科 目 合 格 者 数 Numbers of successful candidates for part of subjects
第 1 回 (昭和26年)	1 st Examination(1951)	3,112	35	963
5 (30)	5 (1955)	7,849	250	2,091
10 (35)	10 (1960)	13,538	618	3,449
15 (40)	15 (1965)	23,428	767	5,370
20 (45)	20 (1970)	30,579	661	5,128
25 (50)	25 (1975)	37,799	781	5,804
30 (55)	30 (1980)	42,588	872	6,815
35 (60)	35 (1985)	39,739	940	5,954
40 (平成2)	40 (1990)	39,591	949	5,530
45 (7)	45 (1995)	52,032	943	7,256
46 (8)	46 (1996)	53,137	1,022	7,727
47 (9)	47 (1997)	52,032	968	7,298
48 (10)	48 (1998)	51,773	1,025	7,159
49 (11)	49 (1999)	52,477	1,052	6,945
50 (12)	50 (2000)	52,567	1,076	7,173
51 (13)	51 (2001)	50,677	1,085	7,415
52 (14)	52 (2002)	52,560	1,074	7,706
53 (15)	53 (2003)	55,175	1,193	9,850
54 (16)	54 (2004)	56,126	1,090	8,039
55 (17)	55 (2005)	56,314	1,055	8,662
56 (18)	56 (2006)	54,203	1,126	8,726
57 (19)	57 (2007)	53,324	1,014	7,413

資料：人事課調

Source: Personnel Division

(2) 税理士登録者数

(単位：人)

Number of registrations of Certified Public Tax Accountant

(In person)

区分 Type	弁護士 Lawyers	公認 会計士 Certified public accountants	試験 合格者 Those who passed the examination	試験 免除者 Those exempted from the examination	資格 認定者 Those who were certified as qualified	税務 代理士 Tax proxy	特別試験 合格者 Those who passed the special examination	特例法 認定者 Those authorized under the special measure law	合計 Total
平成14年度 FY2002	330	5,781	28,955	13,935	174	327	17,165	7	66,674
15 2003	343	5,887	29,476	14,949	135	279	16,305	6	67,370
16 2004	347	6,528	30,097	15,832	111	247	15,474	6	68,642
17 2005	356	6,709	30,592	16,653	96	215	14,616	6	69,243
18 2006	361	6,829	31,233	17,520	80	194	13,845	6	70,068
19 2007	370	6,888	31,710	18,593	61	166	12,870	6	70,664
(国税局別) By Regional Taxation Bureau									
札幌 Sapporo	1	115	707	515	-	-	635	1	1,974
仙台 Sendai	3	148	937	637	3	2	890	1	2,621
関東信越 Kanto Shinetsu	31	498	3,202	1,834	10	15	1,538	-	7,128
東京 Tokyo	119	3,441	13,621	5,800	15	85	3,430	3	26,514
金沢 Kanazawa	4	118	491	383	-	1	301	-	1,298
名古屋 Nagoya	19	603	3,157	2,939	6	20	1,417	1	8,162
大阪 Osaka	177	1,377	6,010	3,353	5	30	2,434	-	13,386
広島 Hiroshima	6	159	1,156	858	6	2	792	-	2,979
高松 Takamatsu	2	92	562	504	3	2	369	-	1,534
福岡 Fukuoka	-	203	1,140	876	6	6	602	-	2,833
熊本 Kumamoto	6	108	625	753	1	1	406	-	1,900
沖縄 Okinawa	2	26	102	141	6	2	56	-	335
合計 Total	370	6,888	31,710	18,593	61	166	12,870	6	70,664

資料：総務課調

調査時点：各年度末(3月31日現在)

用語の説明：1 試験合格者とは、税理士試験の試験科目の最終科目が試験合格による者をいう。

2 試験免除者とは、税理士試験の試験科目の最終科目が免除による者をいう。

3 資格認定者とは、税理士法施行（昭和26年7月15日）の際、国又は地方公共団体の職員である者で、税理士試験の合格者と同等以上の学識を有する旨の税理士試験委員の認定を受けた者をいう。

4 税務代理士とは、税務代理士の許可を受けた者をいう。

5 特別試験合格者とは、一定の実務経験を有する者に対し行う特別の税理士試験に合格した者をいう。

6 特例法認定者とは、公認会計士特例試験等に関する法律（昭和39年法律第123号）第12条の規定に基づき、税理士試験委員の認定を受けた者をいう。

Source: Co-ordination Division

Time of survey: on the end of each fiscal year (31st March)

Terminology:1 "Those who passed the examination" means those who passed the examination on final subjects of the Certified Public Tax Accountant Examination.

2 "Those exempted from examination" means those who were exempted from the examination on final subjects of the Certified Public Tax Accountant Examination.

3 "Those who were recognized as qualified" means those who were employees of the government or a local public entity as of the date of enforcement of the Certified Public Tax Accountant Law (July 15, 1951), and who were recognized as having equal or higher level of knowledge compared to those who pass the Certified Public Tax Accountant Examination by the examiners of the examination.

4 "Tax proxy" means a person who got a permission as tax proxy.

5 "Those who passed the special examination" means those who passed the Special Certified Public Tax Accountant Examination held for those having certain operational experience.

6 "Those authorized under the special measure law" means those who were authorized according to the provisions of the Law for Special Measure of Certified Public Accountant Examination (Law No. 123 of 1964), Sec. 12 by the examiners of the Certified Public Tax Accountant Examination.

(3) 国税局別の通知弁護士数、通知弁護士法人数

Number of enrolled lawyers and enrolled law corporations for each Regional Taxation Bureaus

国税局 Regional Taxation Bureau	区分 Type	通知 弁 護 士 Enrolled lawyers					通知弁護士法人 Enrolled law corporations
		平成 15年度 FY2003	16 FY2004	17 FY2005	18 FY2006	19 FY2007	19 FY2007
		人 Person	人 Person	人 Person	人 Person	人 Person	社 Number
札幌	Sapporo	29	54	72	73	74	-
仙台	Sendai	38	68	80	83	90	-
関東信越	Kanto Shinetsu	186	227	247	256	267	3
東京	Tokyo	783	842	910	948	995	5
金沢	Kanazawa	25	57	70	70	71	-
名古屋	Nagoya	150	179	197	191	217	1
大阪	Osaka	197	237	263	272	278	1
広島	Hiroshima	40	72	86	85	86	-
高松	Takamatsu	19	59	65	64	72	-
福岡	Fukuoka	43	71	87	88	94	1
熊本	Kumamoto	20	50	66	67	71	-
沖縄	Okinawa	14	35	42	42	44	-
合計	Total	1,544	1,951	2,185	2,239	2,359	11

資料：総務課調

調査時点：各年度末(3月31日現在)

用語の説明：1 通知弁護士とは、税理士法第51条により、税理士業務を行おうとする地域を所轄する国税局長に対し税理士業務を行うことを通知した弁護士をいう。

2 通知弁護士法人とは、税理士法第51条により、税理士業務を行おうとする地域を所轄する国税局長に対し税理士業務を行うことを通知した弁護士法人をいう。

(注) 通知弁護士数は、国税局ごとに集計しており、合計は延べ人員を示す。

Source: Co-ordination Division

Time of survey: on the end of each fiscal year (31st March)

Terminology: 1 "Enrolled lawyers" means the lawyers who have notified Regional Commissioner concerned that they would practice as Certified Public Tax Accountants on the basis of the Certified Public Tax Accountant Law, Sec. 51.

2 "Enrolled law corporations" means the lawyers company who have notified Regional Commissioner concerned that they would practice as Certified Public Tax Accountants on the basis of the Certified Public Tax Accountant Law, Sec. 51.

Note: Number of enrolled lawyers is culcrated by regional taxation bureaus.

19-8 平成10年以後、当分の間停止された税目の累年比較
Yearly Comparison of Items of Taxation Suspended for a While since 1998

地価税の課税状況

Statistics of taxation of land value tax

区分 Type	個人 Individual			法人 Corporations			合計 Total		
	件数 Number of cases	課税価格 Taxable amount	税額 Amount of tax	件数 Number of cases	課税価格 Taxable amount	税額 Amount of tax	件数 Number of cases	課税価格 Taxable amount	税額 Amount of tax
	件 Case	百万円 Million yen	百万円 Million yen	件 Case	百万円 Million yen	百万円 Million yen	件 Case	百万円 Million yen	百万円 Million yen
平成4年分FY1992	12,345	36,284,308	35,386	28,734	305,595,924	496,300	41,079	341,880,232	531,686
5 1993	8,473	23,619,218	31,767	25,221	245,985,832	581,673	33,694	269,605,050	613,440
6 1994	6,113	16,228,344	21,082	22,430	207,432,556	479,463	28,543	223,660,900	500,546
7 1995	4,743	1,221,075	15,098	20,085	175,291,483	387,715	24,828	187,508,558	402,813
8 1996	3,622	9,124,181	5,509	18,282	153,336,694	167,495	21,975	162,460,875	173,004
9 1997	4,155	10,039,050	5,679	17,754	138,782,214	149,775	21,909	148,821,264	155,453

(注) 1 件数は、実件数を示す。

2 各年分について、翌年6月30日までの間の申告又は処理による課税事績を示したものである。

Note: 1 The number of cases show the actual number of cases.

2 The table shows the statistics of taxation for each year, based on returns filed or dispositions made by June 30 of the following year.

(前年以前分の課税状況)

(Statistics of taxation for the preceding years)

区分 Type	個人 Individual			法人 Corporations			合計 Total		
	件数 Number of cases	課税価格 Taxable amount	税額 Amount of tax	件数 Number of cases	課税価格 Taxable amount	税額 Amount of tax	件数 Number of cases	課税価格 Taxable amount	税額 Amount of tax
	件 Case	百万円 Million yen	百万円 Million yen	件 Case	百万円 Million yen	百万円 Million yen	件 Case	百万円 Million yen	百万円 Million yen
平成12年分FY2000	-	8,687	2	-	-	-	-	8,687	2
13 2001	-	-	-	-	-	-	-	-	-
14 2002	-	-	-	-	-	-	-	-	-
15 2003	-	-	-	-	-	-	-	-	-
16 2004	-	-	-	-	-	-	-	-	-
17 2005	-	-	-	-	-	-	-	-	-
18 2006	-	-	-	-	-	-	-	-	-
19 2007	-	-	-	-	-	-	-	-	-

(注) 平成9年以前分について、調査年分の7月1日から翌年6月30日までの間の申告又は処理による課税事績を示したものである。

Note: The table shows the statistics of taxation for the preceding years, based on returns filed or dispositions made between July 1 of the year surveyed and June 30 of the following year.

第VI編 様式集

Part VI Styles of Forms

申告書様式集

○申告所得税

所得税の確定申告書A

	税務署長 年 月 日	平成 <input type="text"/> 年分の所得税の確定申告書A	FA0013
住所 (又は居所)		フリガナ	
		氏名	
平成 年 1月1日 の住所		性別	世帯主の氏名
		男 女	世帯主との続柄
		生年月日	電話 番号
			自宅・勤務先・携帯 番号
		番号	翌年以降 送付不要 <input type="checkbox"/>

	(単位は円)	
収入金額等	給 与 ⑦	
	雑	
	公的年金等 ⑧	
	その他 ⑨	
所得金額	配 当 ⑩	
	一 時 ⑪	
	合 計 ⑫ (⑦+⑧+⑨+⑩)	
	給 与 ⑬	
所得から差し引かれる金額	雑 ⑭	
	配 当 ⑮	
	一 時 ⑯	
	合 計 ⑰ (⑬+⑭+⑮+⑯)	
	社会保険料控除 ⑱	
	小規模企業共済等掛金控除 ⑲	
	生命保険料控除 ⑳	
	地震保険料控除 ㉑	
	寡婦、寡夫控除 ㉒	0000
	勤労学生、障害者控除 ㉓	0000
	配偶者控除 ㉔	0000
	配偶者特別控除 ㉕	0000
	扶養控除 ㉖	0000
	基礎控除 ㉗	0000
	⑱から⑳までの計 ㉘	
雑損控除 ㉙		
医療費控除 ㉚		
寄付金控除 ㉛		
合 計 ㉜ (㉘+㉙+㉚+㉛)		

課税される所得金額 (⑤ - ⑳)		⑳		000
上の⑳に対する税額				
配当控除				
(特定増改築等) 住宅借入金等特別控除				
政党等寄付金特別控除				
住宅耐震改修特別控除				
電子証明書等特別控除				
差引所得税額 (㉑-㉒-㉓-㉔-㉕-㉖)				
災害減免額 外国税額控除				
源泉徴収税額				
申告納税額 納める税金				00
(㉑-㉒-㉓) 還付される税金				△
配偶者の合計所得金額				
雑所得・一時所得の 源泉徴収税額の合計額				
未納付の源泉徴収税額				
延納の届出 申告期限までに 納付する金額				00
延納届出額				000

選定 される 場所		銀行 口座 番号	組合 番号	本店・支店 番号	郵便局 番号

整 理 欄	区分	A	B	C	D	E	F	G	H	I	J	K	L
	異動												
	管理												
	納管												
	事績												
	住民												
	検算												
	一連 番号												

所得税の確定申告書B

税務署長 年 月 日		平成 年分の所得税の	申告書B	F A O O 2 3	
住所 〒 		フリガナ 氏名		性別 <input type="checkbox"/> 男 <input type="checkbox"/> 女 職業 <input type="checkbox"/> 専業 <input type="checkbox"/> 兼業 雇号・雇号 専業主の氏名 専業主との続柄	
平成 年 月 日 1月1日の住所		生年月日 年 月 日			
種類 <input type="checkbox"/> 電送 <input type="checkbox"/> 郵送 <input type="checkbox"/> 郵便局		電話番号 自宅・勤務先・携帯		送付先 〒 	
(単位は円)		申告書の表示番号			
収入金額等 事業等 ⑦ 農業 ⑧ 不動産 ⑨ 利子 ⑩ 配当 ⑪ 給与 ⑫ 公的年金等 ⑬ その他 ⑭ 総合課税 短期 ⑮ 長期 ⑯ 一時 ⑰		所得金額 事業等 ① 農業 ② 不動産 ③ 利子 ④ 配当 ⑤ 給与 ⑥ 雑 ⑦ 総合課税・一時 ⑧ 合計 ⑨ 雑損控除 ⑩ 医療費控除 ⑪ 社会保険料控除 ⑫ 小規模企業共済等掛金控除 ⑬ 生命保険料控除 ⑭ 地震保険料控除 ⑮ 寄付金控除 ⑯ 寡婦・寡夫控除 ⑰ 勤労学生・障害者控除 ⑱ 配偶者控除 ⑲ 配偶者特別控除 ⑳ 扶養控除 ㉑ 基礎控除 ㉒ 合計 ㉓		税 課税される所得金額 (㉔) 又は第三表上の㉔に対する税額 又は第三表の㉔ 配当控除 ㉕ (特定増改築等)住宅借入金等特別控除 ㉖ 政党等寄付金特別控除 ㉗ 住宅耐震改修特別控除 ㉘ 電子証明書等特別控除 ㉙ 差引所得税額 (㉚) 又は (㉚) 又は (㉚) 又は (㉚) 又は (㉚) 災害減免額、外国税控除等 ㉛ 源泉徴収税額 ㉜ 申告納税額 (㉝) 又は (㉝) 又は (㉝) 予定納税額 (第1期分・第2期分) ㉞ 第3期分納める税金の税額 (㉟) 又は (㉟) 又は (㉟) 又は (㉟) 還付される税金 ㊱ 配偶者の合計所得金額 ㊲ 専従者給与(控除)額の合計額 ㊳ 青色申告特別控除額 ㊴ 雑所得・一時所得の源泉徴収税額の合計額 ㊵ 未納付の源泉徴収税額 ㊶ 本年分まで引く繰越損失額 ㊷ 平均課税対象金額 ㊸ 変動留保所得金額 ㊹ 延納届出額 ㊺ 延納の届出 申告期限までに納付する金額 ㊻ 延納届出額 ㊼ この申告費が修正申告費である場合 申告納税額の増加額 ㊽ 第3期分の税額の増加額 ㊾	
所得から差し引かれる金額 寡婦・寡夫控除 ⑰ 勤労学生・障害者控除 ⑱ 配偶者控除 ⑲ 配偶者特別控除 ⑳ 扶養控除 ㉑ 基礎控除 ㉒ 合計 ㉓		受取 銀行口座 郵便局 預金種別 普通 当座 定期 貯蓄		支払 本店・支店 本所・支所	
合計 ㉓		合計 ㉓		合計 ㉓	
整理欄 区分 異動 管理		区分 A B C D E F G H I J K		整理欄 区分 異動 管理	

第一表 (平成十九年分以降用)

○源泉所得税（その2）

給与所得・退職所得等の所得税徴収高計算書

国税 納付書 (納付書) 給与所得・退職所得等の所得税徴収高計算書 (領収済通知書) (記入例) ¥1234567890

32309

納付の目的
支払分源泉所得税

証券受領
証券番号
領収人

住所 (所在地) (電話)

氏名
氏名
氏名

国庫金

本税
延滞税
合計額

◎ 合計額の金額欄には必ず「〒」字を枠の中に記載してください。
◎ この用紙は自動機械で処理しますので汚したり折り曲げたりしないでください。

左記の合計額を徴収しました。

非居住者・外国法人の所得についての所得税徴収高計算書

国税 納付書 (納付書) 非居住者・外国法人の所得についての所得税徴収高計算書 (領収済通知書) (記入例) ¥1234567890

32329

納付の目的
支払分源泉所得税

証券受領
証券番号
領収人

住所 (所在地) (電話)

氏名
氏名
氏名

国庫金

本税
延滞税
合計額

◎ 合計額の金額欄には必ず「〒」字を枠の中に記載してください。
◎ この用紙は自動機械で処理しますので汚したり折り曲げたりしないでください。

左記の合計額を徴収しました。

○源泉所得税（その3）

報酬・料金等の所得税徴収高計算書

国税 源泉徴収金 (納付書) 報酬・料金等の所得税徴収高計算書 (領収済通知書) (記入例) ¥1234567890

32319

01 戻戻料、著作権の使用料、放送料
05 外交員等の報酬・料金を
06 映画、演劇の出演等の報酬・料金を

07 芸能人の交際の提供を内容とする事業を行う個人の特典・料金を
08 ホステス等の報酬・料金を
09 役員報酬についての慰労金

31 公益宣伝のための資金
41 公的年金等

その他の区分及び章印のあるものについては「領収証書」の裏面を参照してください。

納付の目的
平成 年 月 日
支払分源泉所得税

証券受領
証券番号
領収人

住所 (電話)
氏名
郵便番号
〒

本税
延滞税
合計額

◎ 合計額の金額欄には必ず「¥」字を枠の中に記載してください。

◎ この用紙は普通簿帳で処理しますので活字たり書きは行わないでください。

左記の合計額を徴収しました。

定期積金の給付補てん金等の所得税徴収高計算書

国税 源泉徴収金 (納付書) 定期積金の給付補てん金等の所得税徴収高計算書 (領収済通知書) (記入例) ¥1234567890

32359

給付補てん金等の種類
この欄は、右記の「コード表」から該当する種類のコードを選んで記入してください。

1 定期積金の給付補てん金
2 移住の給付補てん金
3 移住の給付補てん金の利息
4 移住の給付補てん金の利息
5 移住の給付補てん金の利息
6 移住の給付補てん金の利息
7 移住の給付補てん金の利息

定期積金の給付補てん金
移住の給付補てん金
移住の給付補てん金の利息
移住の給付補てん金の利息
移住の給付補てん金の利息
移住の給付補てん金の利息
移住の給付補てん金の利息

非課税支払分
課税支払分(合計)
外国法人に対する支払分

住所 (電話)
氏名
郵便番号
〒

本税
延滞税
合計額

◎ 合計額の金額欄には必ず「¥」字を枠の中に記載してください。

◎ この用紙は普通簿帳で処理しますので活字たり書きは行わないでください。

左記の合計額を徴収しました。

○源泉所得税（その4）

上場株式等の源泉徴収選択口座内調整所得金額の所得税徴収高計算書

国税 収納定額 資金 (納付書)		上場株式等の源泉徴収選択口座内調整所得金額の源泉徴収高計算書		領収済通知書		(記入例) ¥1234567890	
納付税額	32369	延滞税	000	合計額	110	納付の目的	平成 年 月 日
還付税額		本税		合計額		支払分源泉所得税	
租税条約に基づく免税分		延滞税		合計額		証券受領	
所在地 (電話)		国庫金		本税		証券受領	
名称		殿		延滞税		証券受領	
摘要				合計額		証券受領	
				合計額		証券受領	

数字は記入額を見て、欄のボールペンで力を入れて、枠から読み取らないよう記載してください。

〔本税〕欄は「納付税額」欄の税額を移動してください。

合計額の金額欄には必ず「¥」字を枠の中に記載してください。

この用紙は直接機械で処理しますので汚したり折り曲げたりしないでください。

左記の合計額を徴収しました。

償還差益の所得税徴収高計算書

国税 収納定額 資金 (納付書)		償還差益の所得税徴収高計算書		領収済通知書		(記入例) ¥1234567890	
新規発行の割引債	32379	延滞税	000	合計額	110	納付の目的	平成 年 月 日
繰上償還等による還付税額		本税		合計額		支払分源泉所得税	
非課税法人等に対する還付税額		延滞税		合計額		証券受領	
条約実施特例法による還付税額		合計額		合計額		証券受領	
所在地 (電話)		国庫金		本税		証券受領	
名称		殿		延滞税		証券受領	
摘要				合計額		証券受領	
				合計額		証券受領	

数字は記入額を見て、欄のボールペンで力を入れて、枠から読み取らないよう記載してください。

〔本税〕欄は「納付税額」欄の税額を移動してください。

合計額の金額欄には必ず「¥」字を枠の中に記載してください。

この用紙は直接機械で処理しますので汚したり折り曲げたりしないでください。

左記の合計額を徴収しました。

○相続税

相続税の申告書

相続税の申告書

FD3523

税務署長 殿
 年 月 日 提出
 相続開始年月日 年 月 日
 ※申告期限延長日 年 月 日

○フリガナは、必ず記入してください。

各 人 の 合 計		財 産 を 取 得 し た 人	
フリガナ (被相続人)			
氏 名		印	
生 年 月 日	年 月 日 (年齢 歳)	年 月 日 (年齢 歳)	
住 所 (電 話 番 号)		〒 (- -)	
被相続人との続柄	職 業		
取 得 原 因	該当する取得原因を○で囲みます。 相続・遺贈・相続時精算課税に係る贈与		
※ 整理番号			
課税価格の計算	取得財産の価額 (第11表③) ① 相続時精算課税適用財産の価額 (第11の2表1⑦) ② 債務及び葬式費用の金額 (第13表3⑦) ③ 純資産価額 (①+②-③) (赤字のときは0) ④ 純資産価額に加算される暦年課税分の贈与財産価額 (第14表1⑤) ⑤ 課税価格 (④+⑤) (1,000円未満切捨て) ⑥		
各人の算出税額の計算	法定相続人の数及び遺産に係る基礎控除額 (人) ⑦ 相続税の総額 ⑧ 一般の場合 ⑧ × 1.00 = ⑨ 相続特別措置法第70条の6第2項の規定の適用を受ける場合 ⑧ × ⑩ = ⑪ 相続税額の2割加算が行われる場合の加算金額 (第4表1⑤) ⑫ 暦年課税分の贈与税額控除額 (第4表2③) ⑬ 配偶者の税額軽減額 (第5表⑩又は⑪) ⑭ 未成年者控除額 (第6表1②、③又は④) ⑮ 障害者控除額 (第6表2②、③又は④) ⑯ 相次相続控除額 (第7表③又は④) ⑰ 外国税額控除額 (第8表1⑧) ⑱ 計 ⑲ 差引税額 (⑲+⑲-⑲)又は⑲-⑲ (赤字のときは0) ⑳ 相続時精算課税分の贈与税額控除額 (第11の2表⑤) ㉑ 小計 (㉑-⑳) ㉒ (黒字のときは100円未満切捨て) 納税額予税額 (第8表2⑦) ㉓ 申告期限までに納付すべき税額 (㉒-㉓) ㉔ 申告期限までに納付される税額 (㉒-㉓) ㉕		
各人の納付・還付税額の計算	※ 税務署 整理番号 通 信 日付印 年 月 日 (確認) 寄印		

○この申告書は機械で読み取りますので、黒ボールペンで記入してください。また、申告書と添付資料を一緒にとしなくてください。

※の項目は記入する必要がありません。

(注) ⑩欄の金額が赤字となる場合は、⑩欄の左端に△を付してください。なお、この場合で、⑩欄の金額のうちに贈与税の外国税額控除額 (第11の2表⑨) があるときの⑩欄の金額については、「相続税の申告のしかた」を参照してください。

作成税理士の事務所所在地・署名押印・電話番号

市区分	年分	名称	
市		グループ	
市		番号	
年		郵便	
月		番号	

第1表 (平20.5)

税理士法第30条の書面提出有 税理士法第33条の2の書面提出有
 (資4-20-1-1-A4統一)

相続財産の種類別価額表

相続財産の種類別価額表 (この表は、第11表から第14表までの記載に基づいて記入します。)

FD3533

○この申告書は機械で読み取りますので、黒ボールペンで記入してください。

種類	編 目	番 号	各 人 の 合 計				被 相 続 人			
			被相続人				(氏名)			
※	整理番号									
土地	田	①								
	畑	②								
	宅地	③								
	山林	④								
	その他の土地	⑤								
	計	⑥								
⑥のうち特例農地等	通常価額	⑦								
	農業投資価格による価額	⑧								
家	屋、構築物	⑨								
事業(農業)	機械、器具、農具、その他の減価償却資産	⑩								
	商品、製品、半製品、原材料、農産物等	⑪								
	光 景 金	⑫								
用財産	その他の財産	⑬								
	計	⑭								
有	特定同族会社の株式及び出資	⑮								
価	配当還元方式によつたもの	⑯								
証	配当還元方式以外の株式及び出資	⑰								
券	⑮及び⑰以外の株式及び出資	⑱								
	公債及び社債	⑲								
	証券投資信託、貸付信託の受益証券	⑳								
	計	㉑								
	現金、預貯金等	㉒								
	家庭用財産	㉓								
そ	生命保険金等	㉔								
の	退職手当金等	㉕								
財	立 木	㉖								
産	そ の 他	㉗								
	計	㉘								
	合 計	㉙								
	(⑥+⑨+⑩+⑪+⑫+⑬+⑭)									
	相続時精算課税適用財産の価額	㉚								
	(⑥+⑨+⑩+⑪+⑫+⑬)	㉛								
	不動産等の価額	㉜								
	(⑥+⑨+⑩+⑪+⑫+⑬)									
	農業投資価格による合計	㉝								
	(⑧+⑰+⑱)									
	農業投資価格による不動産等の価額	㉞								
	(⑧+⑰+⑱)									
債	務	㉟								
務	葬 式 費 用	㊱								
等	合 計 (㉞+㊱)	㊲								
	差引純資産価額 (㉚+㉞-㊲)	㊳								
	(赤字のときは0)									
	純資産価額に計算される	㊴								
	暦年課税分の贈与財産価額	㊵								
	課税価格 (㊴+㊵)	㊶								
	(1,000円未満切捨て)									

※税務署整理欄 申告区分 年分 名簿番号 申告年月日 グループ番号

第15表 (平20.5)

(資4-20-16-1-A4統一)

第15表 (平成十六年分以降用)

贈与税の申告書（相続時精算課税の計算明細書）

平成□□年分贈与税の申告書（相続時精算課税の計算明細書）		受贈者の氏名
私は次の規定による特例を受けます（□の中にレ印を記入してください。）。 <input type="checkbox"/> 相続時精算課税法第10条の3第1項（相続時精算課税の特例） <input type="checkbox"/> 相続時精算課税法第10条の3の2第1項（住宅資金特別控除の特例） <input type="checkbox"/> 相続時精算課税法第10条の3の3第1項（特定同族株式会社等に係る相続時精算課税の特例） <input type="checkbox"/> 相続時精算課税法第10条の3の4第1項（特定同族株式会社等に係る相続時精算課税の特例控除の特例）		第二表 （平成19年分以降適用） （第二表は、必要な添付書類とともに申告書第一表と一緒に提出してください。）
相 続 時 精 算 課 税	特定贈与者の住所・氏名（フリガナ） 申告者との親類・生年月日	左の特定贈与者から取得した財産の明細 種類 期日 数量 単価 所在場所等 数量 単価
	住所	財産を取得した年月日 平成□□年□□月□□日
	フリガナ 氏名	財産の価額 円 □□□□□□□□
	親類 生年月日 明治□□、大正□□、昭和□□	円 □□□□□□□□
課 税 分	財産の価額の合計額（課税価格）	⑯ □□□□□□□□
	⑰のうち 住宅取得等資金の額	⑰ □□□□□□□□
	⑱のうち 特定同族株式等の額 <small>（一の特定同族法人に係る特定同族株式等の価額の合計額が500万円以上の場合に限り、適用。）</small>	⑱ □□□□□□□□
	⑲のうち 住宅取得等資金及び特定同族株式等以外の額（⑰-⑱-⑲）	⑲ □□□□□□□□
	住宅資金特別控除額の計算 過去の年分の申告において控除した住宅資金特別控除額の合計額（最高1,000万円）	⑳ □□□□□□□□
	住宅資金特別控除額の残額（1,000万円-⑳）	㉑ □□□□□□□□
	住宅資金特別控除額（⑰の金額と㉑の金額のいずれか低い金額）	㉒ □□□□□□□□
	特定同族株式等特別控除額（500万円）	㉔ □□□□□□□□
	㉕及び㉖控除後の課税価格（⑰-⑱-⑲）	㉕ □□□□□□□□
	過去の年分の申告において控除した特別控除額の合計額（最高2,500万円）	㉖ □□□□□□□□
特別控除額の残額（2,500万円-㉖）	㉗ □□□□□□□□	
特別控除額（㉕の金額と㉗の金額のいずれか低い金額）	㉘ □□□□□□□□	
翌年以降に繰り越される特別控除額（2,500万円-㉘-㉙）	㉙ □□□□□□□□	
㉘の控除後の課税価格（㉕-㉘）【1,000円未満切捨て】	㉚ □□□□□□□□	
㉚に対する税額（㉚×20%）	㉛ □□□□□□□□	
外国税額の控除額（外国にある財産の贈与を受けた場合、外国の贈与税を課せられたときに記入します。）	㉜ □□□□□□□□	
差引税額（㉛-㉜）	㉝ □□□□□□□□	
上記の特定贈与者からの贈与により取得した財産に係る過去の相続時精算課税分の額等税の申告状況	申告した税務署名 控除を受けた年分 受贈者の住所及び氏名（「相続時精算課税選択届出書」に記載した住所・氏名と異なる場合にのみ記入します。） 署 平成 年分 署 平成 年分	
※ 税務署整理機 受理番号 □□□□□□□□ 名簿 □□□□□□□□ 届出番号 □□□□□□□□		確認 □□□□□□□□

(注) 1 過去の年分の申告において、住宅資金特別控除額を控除した(⑳)の金額がある人及び特別控除額を控除した(㉘)の金額がある人が記入します。
 2 上記の欄に記入しきれないときは、適宜の用紙に記載し提出してください。

(管5-10-2-1-A4 続-) (平19.10)
 上記に記載された特定贈与者からの贈与について初めて相続時精算課税の適用を受ける場合には、申告書第一表及び第二表と一緒に「相続時精算課税選択届出書」を必ず提出してください。なお、同じ特定贈与者から翌年以降財産の贈与を受けた場合には「相続時精算課税選択届出書」を改めて提出する必要はありません。

○消費税

消費税の申告書

G K 0 3 0 1

第27-(1)号様式

平成 年 月 日	税務署長殿
納税地	(電話番号 - -)
(フリガナ) 名称又は屋号	
(フリガナ) 代表者氏名又は氏名	④
経理担当者氏名	

自 平成 年 月 日

至 平成 年 月 日

課税期間分の消費税及び地方消費税の()申告書

(中間申告日 平成 年 月 日)

の
対象期間 至 平成 年 月 日

この申告書による消費税の税額の計算

課税標準額 ①	0 0 0	03
消費税額 ②		06
控除進大調整税額 ③		07
控除 控除対象仕入税額 ④		08
除 返還等対価に係る税額 ⑤		09
税 負倒れに係る税額 ⑥		10
額 控除税額小計 (④+⑤+⑥) ⑦		11
控除不足還付税額 (⑦-②) ⑧		12
差引税額 (②+⑧-⑦) ⑨	0 0	15
中間納付税額 ⑩	0 0	16
納付税額 (⑩-⑨) ⑪	0 0	17
中間納付還付税額 (⑨-⑩) ⑫	0 0	18
この申告書が修正申告である場合 既確定税額 ⑬		19
差引納付税額 ⑭	0 0	20
課税売上割合 課税資産の譲渡等の対価の総額 ⑮		21
課税売上割合 資産の譲渡等の対価の総額 ⑯		22

この申告書による地方消費税の税額の計算

地方消費税の課税標準となる消費税額 控除不足還付税額 (⑧) ⑰		51
差引税額 (⑰) ⑱	0 0	52
還付税額 (⑱×25%) ⑲		53
納付税額 (⑱×25%) ⑳	0 0	54
中間納付還付割額 ㉑	0 0	55
納付還付割額 (⑳-㉑) ㉒	0 0	56
中間納付還付還付割額 (㉑-㉒) ㉓	0 0	57
この申告書が修正申告である場合 既確定還付割額 ㉔		58
差引納付割額 ㉕	0 0	59

消費税及び地方消費税の合計(納付又は還付)税額 ⑳

※ 一連番号

申告年月日 平成 年 月 日

申告区分 指導等 庁指定 局指定

通信日付印 確認印 省略年月日

年 月 日

指導年月日 相談区分1 区分2 区分3

平成 年 月 日

この申告書による消費税の税額の計算

課税標準額 ①	0 0 0	03
消費税額 ②		06
控除進大調整税額 ③		07
控除 控除対象仕入税額 ④		08
除 返還等対価に係る税額 ⑤		09
税 負倒れに係る税額 ⑥		10
額 控除税額小計 (④+⑤+⑥) ⑦		11
控除不足還付税額 (⑦-②) ⑧		12
差引税額 (②+⑧-⑦) ⑨	0 0	15
中間納付税額 ⑩	0 0	16
納付税額 (⑩-⑨) ⑪	0 0	17
中間納付還付税額 (⑨-⑩) ⑫	0 0	18
この申告書が修正申告である場合 既確定税額 ⑬		19
差引納付税額 ⑭	0 0	20
課税売上割合 課税資産の譲渡等の対価の総額 ⑮		21
課税売上割合 資産の譲渡等の対価の総額 ⑯		22

この申告書による地方消費税の税額の計算

地方消費税の課税標準となる消費税額 控除不足還付税額 (⑧) ⑰		51
差引税額 (⑰) ⑱	0 0	52
還付税額 (⑱×25%) ⑲		53
納付税額 (⑱×25%) ⑳	0 0	54
中間納付還付割額 ㉑	0 0	55
納付還付割額 (⑳-㉑) ㉒	0 0	56
中間納付還付還付割額 (㉑-㉒) ㉓	0 0	57
この申告書が修正申告である場合 既確定還付割額 ㉔		58
差引納付割額 ㉕	0 0	59

消費税及び地方消費税の合計(納付又は還付)税額 ⑳

付制 賦課標準の適用 有 無 31

記 延払基準等の適用 有 無 32

事 工事進行基準の適用 有 無 33

項 現金主義会計の適用 有 無 34

参 課税標準額に対する消費税の計算の特例の適用 有 無 35

考 控除税額の課税売上割合 5%未満 特別対価方式 41

事 計算方法 5%以上 一括方式 全額控除

① 課税標準額 4%分 千円

旧税率分 3%分 千円

② の消費税額 4%分 円

旧税率分 3%分 円

標準期間の課税売上高 円

選付る金融機関 銀行 本店・支店
 協会・組合 出張所
 農協・漁協 本所・支所

預金 口座番号

ゆうちょ銀行の貯金記号番号

郵便局名等

※ 税務署整理欄

税理士 署名押印 (電話番号 - -)

税理士法第30条の書面提出有

税理士法第33条の2の書面提出有

⑳ = (①+②)-(③+④+⑤+⑥) 修正申告の場合は⑧=⑩+⑪

㉑が還付税額となる場合はマイナス「-」を付してください。

OCR入力用(この用紙は機械で読み取ります。折ったり湿ったりしないでください。)

平成九年四月一日以後終了課税期間分(一般用)

消費税の申告書（簡易課税）

G K 0 4 0 1

第27-(2)号様式

平成 年 月 日	税務署長殿	一連番号
納税地	(電話番号 - -)	申告年月日 平成 年 月 日
(フリガナ) 名称又は屋号		申告区分 指導等 庁指定 局指定
(フリガナ) 代表者氏名又は氏名		通信日付印 確認印 省略年月日
経理担当者氏名		年 月 日 年 月 日
		指導年月日 相違区分1 区分2 区分3
		平成 年 月 日 年 月 日

※ 税務署 処理 備考

自平成 年 月 日 課税期間分の消費税及び地方消費税の()申告書
至平成 年 月 日

(中間申告自平成 年 月 日 の場合の 対象期間 至平成 年 月 日)

この申告書による消費税の税額の計算

課税標準額 ①	0 0 0	03
消費税額 ②		06
買戻金に係る消費税額 ③		07
控除対象仕入税額 ④		08
返還等対価に係る税額 ⑤		09
税負担に係る税額 ⑥		10
控除税額小計 (④+⑤+⑥) ⑦		11
控除不足還付税額 (⑦-②-③) ⑧		12
差引税額 (②+③-⑧) ⑨	0 0	15
中間納付税額 ⑩	0 0	16
納付税額 (⑩-⑨) ⑪	0 0	17
中間納付還付税額 (⑩-⑧) ⑫	0 0	18
この申告書既確定税額 ⑬		19
が修正申告である場合 差引納付税額 ⑭	0 0	20
この課税期間の課税売上高 ⑮		21
基準期間の課税売上高 ⑯		22

この申告書による地方消費税の税額の計算

地方消費税の課税標準となる消費税額 (⑮) ⑰		51
差引税額 (⑰) ⑱	0 0	52
還付税額 (⑱×25%) ⑲		53
課税額 (⑲×25%) ⑳	0 0	54
中間納付課税割額 ㉑	0 0	55
納付課税割額 (㉑-⑳) ㉒	0 0	56
中間納付還付課税割額 (㉑-⑲) ㉓	0 0	57
この申告書既確定課税割額 ㉔		58
が修正申告である場合 差引納付課税割額 ㉕	0 0	59
消費税及び地方消費税の合計 (納付又は還付) 税額 ㉖		60

この申告書による消費税の税額の計算

付制賦基準の適用	<input type="checkbox"/>	有	<input type="checkbox"/>	無	31
延払基準等の適用	<input type="checkbox"/>	有	<input type="checkbox"/>	無	32
工事進行基準の適用	<input type="checkbox"/>	有	<input type="checkbox"/>	無	33
現金主義会計の適用	<input type="checkbox"/>	有	<input type="checkbox"/>	無	34
課税標準額に対する消費税額の計算の特例の適用	<input type="checkbox"/>	有	<input type="checkbox"/>	無	35
区分 課税売上高 (免税売上高を除く) 千円			売上割合%		
第1層					36
第2層					37
第3層					38
第4層					39
第5層					42
計					
特例計算適用(令57③)	<input type="checkbox"/>	有	<input type="checkbox"/>	無	40

① 課税標準額 4%分 千円
旧税率分 3%分 千円

② の消費税額 4%分 円
旧税率分 3%分 円

還付する金額 銀行 本店・支店
金庫・組合 出張所
郵便・送付 本所・支所

預金口座番号

ゆうちょ銀行の貯金記号番号

郵便局名等

※税務署整理欄

税理士 署名押印 (電話番号 - -)

税理士法第30条の書面提出有

税理士法第33条の2の書面提出有

◎=(①+②)-(③+④+⑤)-修正申告の場合⑥=⑦+⑧
◎が差引税額となる場合はマイナス「-」を付してください。

○個別間接税

たばこ税及びたばこ特別税納税申告書

CC2-3202-1

平成__年__月分たばこ税及びたばこ特別税納税申告書

取受印 平成 年 月 日		(製造場の所在地及び名称) (〒 -) (電話番号 - -)		整理番号
申告者	(住所) (〒 -) (電話番号 - -)			
	(氏名又は名称及び代表者氏名)			
	(同上代理人)			
税務署長 殿				
下記のとおりたばこ税及びたばこ特別税の納税申告書(期限後申告書・修正申告書・還付請求申告書)を提出します。				
区 分	⑦ この申告書による税額	⑧ 修正申告の場合の修正申告前の確定額	※	
(A) たばこ税及びたばこ特別税の税額の合計額	① (附表の⑫)の合計 円	③ 円		
(B) 控除(還付)を受けようとする金額 (C) 戻入によるもの (D) 移入によるもの (E) 災害被害によるもの (F) 保税期間経過による課税分 (G) 計	②	⑩		
	③	⑪		
	④	⑫		
	⑤	⑬		
	⑥ (②+③+④+⑤)	⑭		
	(H) 還付を受ける金額	⑦ (⑥-①)	⑮	
(I) 納付すべき税額 (100円未満の増数切り捨て)	⑧ (①-⑥) 00	⑯ 00	⑰ (⑧-⑮+⑱-⑲) 00 円	
(J) 還付を受けようとする金融機関	(銀行等) 銀行 本店 支店 本所 支所 金庫・組合 農協・漁協 預金 口座番号		(郵便貯金の口座への振込) 通常貯金の 記号番号 (郵便局の窓口での受取)	
(K) 添付書類	たばこ税及びたばこ特別税納税製造たばこ移入明細書 通 たばこ税及びたばこ特別税輸出免税製造たばこ輸出明細書 通 たばこ税及びたばこ特別税戻入れ(移入)控除(還付)税額計算書 通 たばこ税及びたばこ特別税課税済証明書 通 たばこ税及びたばこ特別税災害控除(還付)明細書 通 たばこ税及びたばこ特別税課税物件被災確認書 通 被災製造たばこについて損失補償を受けた事実を証する書類 通 保税期間経過分控除明細書 通		(L) 申告期限を延長する申告理由・修正事情	郵便局 税理士 署名 押印
納期限を延長した納付すべき税額	※ 円	納期限延長の場合の延長後の納期限	※ 平成 年 月 日	
修正申告の場合の当初の申告書提出年月日	※ 平成 年 月 日	確認	※ 台帳等整理	※ 徴収力一ド等整理
通信日付印	※ 平成 年 月 日	確認	※	※
申告年月日	※ 平成 年 月 日	申告区分	※ 区分	※ 年月日
			※ 平成 年 月 日	※ 入力整理

揮発油税及び地方道路税納税申告書

平成 年 月分揮発油税及び地方道路税納税申告書

G L 2 0 1 1

整理番号

提出用

○修正申告書として使用するとき、その直前に確定している納税申告書、更正通知書又は決定通知書の写しを添付してください。

平成 年 月 日	製造場の所在地及び名称	(〒 -)	電話 () 局番
	申告者の住所	(〒 -)	電話 () 局番
	税務署長殿	(フリガナ)	
	申告者	氏名又は名称及び代表者氏名 (フリガナ)	
取受印	同代理人		

OCR入力用 (この用紙は機械で処理しますので、汚したり折り曲げたりしないでください。)

下記のとおり揮発油税及び地方道路税の納税申告書(□期限後申告書・□修正申告書・□還付請求申告書)を提出します。		期限後申告・修正申告をする理由・事情
区 分 揮発油税及び地方道路税額の合計額 ①	税 額 十 萬 千 百 十 千 百 十 万 千 百 十 一 円	還付を受けようとする金融機関 1. 銀行等の総合口座に振込みを希望する場合 振込先 行名 支店 支店名 出金 支店名 本所 支店名 預 金 □ 両 書 券 2. ゆうちょ銀行の総合口座に振込みを希望する場合 総合口座の 記号番号 3. 郵便局等の窓口受取りを希望する場合
控除(還付)を受ける金額		
戻入によるもの ②		
移入によるもの ③		
災害被害によるもの ④		
保税作業期間経過による課税分 ⑤		
計 (②+③+④+⑤) ⑥		
還付を受ける金額 (⑤-①) ⑦		
納付すべき税額 (①-⑥) (100円未満の端数切捨て) ⑧		
こので修正申告する申告書合計		
修正申告前の確定額 ⑨		
差引納付すべき税額 (⑧-⑨) (100円未満の端数切捨て) ⑩		

添付書類	① 揮発油税及び地方道路税課税標準数量及び税額計算書 通 ② 揮発油税戻入れ(移入)控除(還付)税額計算書 通 ③ 揮発油税災害控除(還付)明細書 通 ④ 揮発油税課税物件被災確認書 通 ⑤ 被災揮発油についての損失補償の事実を証する書類 通 ⑥ 揮発油税保税作業期間経過課税分控除明細書 通 ⑦ 揮発油税課税済証明書 通 ⑧ 揮発油税未納税揮発油移入証明書 通 ⑨ 揮発油税輸出免税課税物件輸出証明書 通 ⑩ 揮発油税灯油免税明細書 通 ⑪ 揮発油税航空機燃料用免税揮発油移入証明書 通 ⑫ 揮発油税石油化学用免税明細書 通 ⑬ 揮発油税特定用途免税揮発油移入証明書 通	申告書作成者氏名 税理士署名押印
------	--	-------------------------

参考事項

税理士法第30条の書面提出有

税理士法第33条の2の書面提出有

「税務署整理欄」は、記載しないでください。 CC2-3301-1

税務署整理欄	申告年月日 <input type="text"/> 年 <input type="text"/> 月 <input type="text"/> 日 申告区分 <input type="text"/> 区分 <input type="text"/> 年月日 <input type="text"/> 年 <input type="text"/> 月 <input type="text"/> 日 納期限延長の場合の納期限 <input type="text"/> 年 <input type="text"/> 月 <input type="text"/> 日 納期限を延長した納付すべき税額 <input type="text"/> 金融機関番号 <input type="text"/> 通信日付印 平成 年 月 日 確認印
--------	--

揮発油税及び地方道路税課税標準数量及び税額計算書

平成 年 月分揮発油税及び地方道路税納税申告書 G L 2 0 1 1

整理番号

提出用

○修正申告書として使用するときは、その直前に確定している納税申告書、更正通知書又は決定通知書の写しを添付してください。

製造場の所在地及び名称	(〒 <input type="text"/> - <input type="text"/>)	電話	(<input type="text"/>) 局番
申告者の住所	(〒 <input type="text"/> - <input type="text"/>)	電話	(<input type="text"/>) 局番
申告者 (フリガナ) 氏名又は名称及び代表者氏名	Ⓜ		
申告者 (フリガナ)	Ⓜ		
同代理人	Ⓜ		

下記のとおり揮発油税及び地方道路税の納税申告書(□期限後申告書・□修正申告書・□還付請求申告書)を提出します。

区 分	税 額	十 萬 千 百 十 千 百 十 万 千 百 十 一 円
揮発油税及び地方道路税額の合計額 ①		<input type="text"/>
控除(還付)を受ける金額	戻入によるもの ②	<input type="text"/>
	移入によるもの ③	<input type="text"/>
	災害被害によるもの ④	<input type="text"/>
	保税作業期間経過による課税分 ⑤	<input type="text"/>
	計 (②+③+④+⑤) ⑥	<input type="text"/>
還付を受ける金額 (⑤-①) ⑦		<input type="text"/>
納付すべき税額 (①-⑥) (100円未満の端数切捨て) ⑧		<input type="text"/>
修正申告前の確定額 ⑨		<input type="text"/>
差引納付すべき税額 (⑧-⑨) (100円未満の端数切捨て) ⑩		<input type="text"/>

期限後申告・修正申告をする理由・事情

還付を受けようとする金融機関

1. 銀行等の窓口口座に振込みを希望する場合
 振込先 行名
 支店 支店名
 口座番号 口座番号
 預金種別 預金種別

2. ゆうちょ銀行の窓口口座に振込みを希望する場合
 振込先 支店名
 口座番号 口座番号

3. 郵便局等の窓口受取りを希望する場合

□ 両書併用

① 揮発油税及び地方道路税課税標準数量及び税額計算書	通	⑧ 揮発油税未納税揮発油移入証明書	通
② 揮発油税戻入れ(移入)控除(還付)税額計算書	通	⑨ 揮発油税輸出免税課税物件輸出証明書	通
③ 揮発油税戻入れ(移入)控除(還付)明細書	通	⑩ 揮発油税灯油免税明細書	通
④ 揮発油税課税物件被災確認書	通	⑪ 揮発油税航空機燃料用免税揮発油移入証明書	通
⑤ 被災揮発油についての損失補償の事実を証する書類	通	⑫ 揮発油税石油化学用免税明細書	通
⑥ 揮発油税保税作業期間経過課税分控除明細書	通	⑬ 揮発油税特定用途免税揮発油移入証明書	通
⑦ 揮発油税課税課税済証明書	通		

申告書作成者氏名

税理士署名押印

参考事項

税理士法第30条の書面提出有

税理士法第33条の2の書面提出有

「税務署整理欄」は、記載しないでください。 CC2-3301-1

税務署整理欄	申告年月日 <input type="text"/>	申告区分 <input type="text"/>	区分 <input type="text"/>	年月日 <input type="text"/>
	納期限延長の場合の納期限 <input type="text"/>	納期限を延長した納付すべき税額 <input type="text"/>		
	金融機関番号 <input type="text"/>	通信日付印	平成	年 月 日 確認印

OCR入力用(この用紙は機械で処理しますので、汚したり折り曲げたりしないでください。)

航空機燃料税納税申告書

CC2-3403-1

平成 年 月分航空機燃料税納税申告書

(収受印)		整理番号		
平成 年 月 日 税務署長 殿	(納税地の所在地及び名称) (〒 -)		(電話) 局番	
	申告者	(住所) (〒 -)	(電話) 局番	
		(氏名又は名称及び代表者氏名) (印)	(電話) 局番	
(同上代理人) (印)				
下記のとおり航空機燃料税の納税申告書(期限後申告書・修正申告書・還付請求申告書)を提出します。				
課税標準数量の計算	① 積込場所の所在地及び名称			積込数量
		② 本則税率適用分	③ 軽減税率(沖縄便)適用分	④ 軽減税率(離島便)適用分
		計 (課税標準数量)	⑤	⑥
税率		⑦ 1kgにつき 円	⑧ 1kgにつき 円	⑨ 1kgにつき 円
区分	この申告書による税額	修正申告の場合の修正申告前の確定額		
⑩ 航空機燃料税額	⑪ (⑤×⑧) 円	⑫ (⑥×⑧) 円	⑬ (⑦×⑧) 円	
⑭ 控除(還付)を受けようとする金額	⑯ (⑫+⑬+⑭)	⑰ (⑫)	⑱ (⑬)	
⑲ 還付を受ける金額	⑳ (⑯-⑰)	㉑ (⑱)		
㉒ 納付すべき税額 (100円未満の端数切り捨て)	㉓ (⑲-⑳) 00	㉔ (㉑-㉒) 00	㉕ (㉓+㉔) 00 円	
㉖ 還付を受けようとする金融機関	(銀行等への振込) 銀行 金庫・組合 農協・漁協 預金 口座番号	本店・支店 出頭所 本所・支所	(ゆうちょ銀行の貯金口座への振込) 貯金口座の 記号番号 (郵便局等の窓口受取り)	
㉗ 添付書類	航空機燃料税取卸控除(還付)税額計算書	(1) 期限後申告書・修正申告書の提出 (2) 台帳等整理 (3) 徴収カード等整理		
㉘ 参考事項				
修正申告の場合の当初の申告書の提出年月日	※ 平成 年 月 日 確認	台帳等整理	徴収カード等整理	
通信日付印	※ 平成 年 月 日 確認			
申告年月日	※ 平成 年 月 日 申告区分	年月日	※ 平成 年 月 日 入力整理	

石油ガス税納税申告書

CC2-3456-1

平成 年 月分石油ガス税納税申告書

取受印		整理番号	
平成 年 月 日	(石油ガスの売場たる所の所在地及び名称) (〒 -)		
	(電話番号 - -)		
申告者 税務署長 殿	(住所) (〒 -)		
	(電話番号 - -)		
	(氏名又は名称及び代表者氏名)		
	(同上代理人)		
下記のとおり石油ガス税の納税申告書(期限後申告書・修正申告書・還付請求申告書)を提出します。			
区 分	㉑ この申告書による税額	㉒ 修正申告の場合の修正申告前の確定額	㉓ 摘 要
㉔ 石油ガス税額の合計	㉕ (付表の㉑) 円	㉖ 円	
㉗ 控除(還付)を受けようとする金額	㉘ 戻入によるもの	㉙	
	㉚ 移入によるもの	㉛	
	㉜ 領取不能によるもの	㉝	
	㉞ 災害被害によるもの	㉟	
	㊱ 計	㊲ (㉙+㉛+㉝+㉟)	㊳
㉔ 還付を受ける金額	㉜ (㉔-㊲)	㉝	
㉕ 納付すべき税額 (100円未満の端数切り捨て)	㉖ (㉕-㉜)	㉗	㉘ (㉖-㉗+㉜-㉝) 00 円
㉙ 還付を受けようとする金融機関	(銀行等への振込) 銀 行 金庫・組合 農協・漁協 預金 口座番号	本店・支店 出張所 本所・支所	(ゆうち)銀行の貯金口座への振込) 貯金口座の 記号番号 (郵便局等の窓口受取り)
㉚ 添付書類	石油ガス税輸出免税課税石油ガス輸出証明書 石油ガス税特定用途免税課税石油ガス移入証明書 石油ガス税戻入 控除(還付)税額計算書 石油ガス税課税済証明書 石油ガス税災害控除(還付)明細書 石油ガス税課税物件被災確認書 被災課税石油ガスについて損失補償を受けた事実を証する書類	通 通 通 通 通 通 通	㉛ 各期限を延長する申告理由・修正事情
納期限を延長した納付すべき税額	※ 円	納期限延長の場合の延長後の納期限	※ 平成 年 月 日
修正申告の場合の当初の申告書提出年月日	※ 平成 年 月 日	確認	※ 台帳等整理 徴収カード等整理
通信日付印	※ 平成 年 月 日	確認	※ (甲) (乙) (丙)
申告年月日	※ 平成 年 月 日	申告区分	※ 年月日 平成 年 月 日 入力整理

石油石炭税納税申告書 (法第13条用)

CC2-3507-1

平成 年 月 日 (納税地の所在地及び名称) (〒 -)		整理番号 1 銀行等の貯金口座に振込みを希望する場合 銀行 本店・支店 金融・組合 農協・漁協 本店・支所 預金口座番号 2 日本郵政公社の郵便貯金口座に振込みを希望する場合 郵便貯金口座の記号番号 3 郵便局窓口での受け取りを希望する場合 郵便局	
申告者 (住所) (〒 -) (氏名又は名称及び代表者氏名) (同上代理人)		① 送付する (電話) ② 受金を (電話) ③ 機械 (電話) ④ 開 (電話)	
税務署長 殿		⑤ 添付書類 石油石炭税未納税移出原油等移出入明細書 石油石炭税亡失証明書 石油石炭税移入 控除(還付)税額計算書 石油石炭税災害控除(還付)明細書 石油石炭税課税物件被災確認書 被災原油等についての損失補償を受け た事実を証する書類	
区分 (A) 移出した原油等の合計税額 (B) 戻入による控除額 (C) 戻入による控除額 (D) 移入による控除額 (E) 災害被害による控除額 (F) 計 (G) 還付を受ける金額		⑦ この申告書による額 (修正申告書・修正申告書・還付請求申告書)を提出します。 (修正申告書の確定額) ⑧ 修正申告書の確定額 ⑨ 修正申告書の確定額 ⑩ 修正申告書の確定額 ⑪ 修正申告書の確定額 ⑫ (⑩+⑪+⑩) ⑬ (⑫-⑬) ⑭ (⑬-⑭) ⑮ (⑭+⑮-⑯)	
納付すべき税額 (100円未満の端数切り捨て)		⑯ (⑮-⑯) ⑰ (⑰-⑱) ⑱ (⑱-⑲) ※ 平成 年 月 日 ※ 徴収カード等整理 ※ 年 月 日	
納期限を延長した場合の当初の申告書提出年月日 ※ 平成 年 月 日		※ 納期限延長の納期限 ※ 延長後の納期限 ※ 台帳等整理 ※ 年 月 日	
通信日付印 ※ 平成 年 月 日		※ 区分 ※ 年 月 日	
申告年月日 ※ 平成 年 月 日		参考事項 申告期限後申告書・修正申告書の提出理由 申告書作成番号 申告書受理番号 理士法第三十三条の二の審判出出 理士法第三十三条の二の審判出出	

石油石炭税納税申告書 (法第15条用)

CC2-3508-1

収受印

平成 年 月 分石油石炭税納税申告書 (法第15条用)

順号

平成 年 月 日	(納税地)	(電話) 局番	① 選付を受けようとする銀行又は郵便局 (預金口座に振込みを希望する場合)		郵便局
	(住所)(〒)	(電話) 局番	銀行	支店	
申告者	(氏名又は名称及び代表者氏名)	局番	預金・口座番号		
税関長殿	(同上代理人)	(電話) 局番	② 添付書類		
下記のとおりに石油石炭税の納税申告書(期限後申告書・修正申告書・選付請求申告書)を提出します。					
区分	⑦ この申告書による税額		④ 修正申告の場合の修正前の確定額		
原油	③ 課税標準数量	⑤ 税率	⑥ 税額	⑧ 税率	⑨ 税額
石油製品	ℓ	円	円	ℓ	
ガ	ℓ			ℓ	
炭	kg			kg	
化	kg			kg	
ス	kg			kg	
水	kg			kg	
状	kg			kg	
小計					
石					
炭					
合計		①		⑤	
⑩ 控除(選付)を受けようとする金額	②		⑥		
⑪ 選付を受けようとする金額	③ (②-①)		⑦ (⑥-⑤)		
⑫ 納付すべき税額	④ (①-②)	0.0	⑧ (⑤-⑥)		⑨ (④-⑧+⑦-③)
⑬ 納期限延長の場合の延長後の納期限	※	平成 年 月 日	⑩ 納期限を延長した納付すべき税額	※	0.0
⑭ 通	※	平成 年 月 日	権	※	
信			認		
日					
付					
日					
印					

電源開発促進税納税申告書

CC2-3901-1

平成 年 月分電源開発促進税納税申告書

整理
番号

収 受 印

平成 年 月 日	申 告 者	(住所)(〒 -)
		(電話番号 - -)
		(名 称)
		(代表者氏名) ㊟
税務署長 殿		(同上代理人) ㊟

下記のとおり電源開発促進税の納税申告書（期限後申告書・修正申告書）を提出します。

販売電気の区分	電 力 量	税 額
従量料金制の供給販売電気	KW時 ※	
定額料金制の供給販売電気		
計量自家使用販売電気		
推計自家使用販売電気		
合 計	①	② 円
納付すべき税額（100円未満の端数切捨て）		③ 00
この申告書が修正申告である場合	修正申告前の確定額	④ 00
	差引納付すべき税額	⑤ (③-④) 00
推計自家使用販売電気の電力量の計算方法等の明細	⑥ 別添電源開発促進税納税申告書付表 通のほか、既に提出した電源開発促進税納税申告書付表に同じ。	
期限後申告・修正申告をする理由・事情	⑦	摘 要
修正申告の場合の当初の申告書提出年月日	※平成 年 月 日	確認 ※
通信日付印	※平成 年 月 日	確認 ※
申告年月日	※平成 年 月 日	申告区分 ※
	年月日	※平成 年 月 日
		入力整理 ※

