

第135回 国税庁統計年報

平成21年度版

The 135th

National Tax Agency Annual Statistics Report

FY2009

国 税 庁

National Tax Agency

目 次

Contents

国税庁の統計調査の概要	1
統計年報利用上の注意	2
平成21年度統計調査結果の概要	6
1 租税及び印紙収入	6
2 申告所得税	8
3 源泉所得税	10
4 法人税	12
5 相続税	14
6 贈与税	15
7 消費税	17
8 酒税	17
9 たばこ税及びたばこ特別税	19
10 揮発油税及び地方揮発油税	19
11 航空機燃料税	19
12 石油ガス税	20
13 石油石炭税	20
14 印紙税	21
15 電源開発促進税	21
16 国税徴収	22
17 国税滞納	23
18 不服審査・訴訟事件	24
19 直接国税犯則事件（査察事件）	25
主な統計表の収録項目一覧	26
主な統計表の調査対象期間と調査時点	32

Outline of National Tax Agency Statistical Survey	1
Notes on Use of Annual Statistics Report	3
Outline of Results of Statistical Survey for FY2009	6
1 Tax and Stamp revenues	6
2 Self-assessment income tax	8
3 Withholding income tax	10
4 Corporation tax	12
5 Inheritance tax	14
6 Gift tax	15
7 Consumption tax	17
8 Liquor tax	17
9 Tobacco tax and special tobacco surtax	19
10 Gasoline tax and local gasoline tax	19
11 Aviation fuel tax	19
12 Liquefied petroleum gas tax	20
13 Petroleum and coal tax	20
14 Stamp tax	21
15 Promotion of power-resources development tax	21
16 Collection of national tax	22
17 Delinquency of national tax	23
18 Administrative review / Litigation case	24
19 Direct national tax violations (criminal investigation cases)	25
List of items of major statistical tables	26
Subjects and periods covered by the survey for major statistical tables	32

(統計表)

(Statistical tables)

第I編 総括編

Part I Overview

1 総括	
1-1 租税及び印紙収入	
(1) 租税及び印紙収入決算額調べ	34
(2) 決算額（一般会計分）の累年比較	36
(3) 国税収入構成（直接税・間接税等）の累年比較	38
(4) 国税収入構成（直接税・間接税等）の国際比較	38
(5) 歳出及び歳入に対する租税収入の累年比較	39
(6) 歳出及び歳入に対する租税収入の国際比較	39

1 Overview	
1-1 Tax and Stamp Revenues	
(1) Survey of the amount settled of tax and stamp Revenues	34
(2) Yearly comparison of amount settled (for General Account Revenue)	36
(3) Yearly comparison of composition of national tax revenue (direct tax, indirect tax)	38
(4) International comparison of composition of national revenue (direct tax, indirect tax)	38
(5) Yearly comparison of ratio of tax revenue to annual revenue and expenditure	39
(6) International comparison of ratio of tax revenue to annual revenue and expenditure	39

1-2	国民所得に対する租税負担率	
(1)	租税負担率の累年比較	40
(2)	租税負担率の国際比較	40
1-3	国税庁機構図	42
1-4	管区表	
(1)	都道府県別面積、人口、税務署数等	46
(2)	国税局の管轄区域	47

1-2	Ratio of Tax Burden to National Income	
(1)	Yearly comparison of ratio of tax burden	40
(2)	International comparison of ratio of tax burden	40
1-3	Organization Chart of National Tax Agency	44
1-4	Table of District under Jurisdiction	
(1)	Area, population, and number of tax offices by prefectures	46
(2)	District under jurisdiction of regional taxation bureau	47

第Ⅱ編 直接国税編

PART II Direct National Tax

2 申告所得税

2 Self-Assessment Income Tax

※ 統計表を見る方のために

For the people who use the statistical table

1	利用上の注意	50
2	人員の集計方法について	50
3	申告所得税の税率等	52
4	申告所得税の主な諸控除等	52
(1)	所得控除	52
(2)	税額控除	53
5	平成21年分申告所得税の青色申告の主な特典	56
2-1	課税状況	
(1)	申告及び処理の状況	58
(2)	既往年分の課税状況	64
(3)	免除状況	65
(4)	都道府県別の課税状況	66
2-2	所得階級別人員	
(1)	所得階級別人員	73
(2)	青色申告者	76
(3)	都道府県別の人員	78
2-3	所得種類別人員、所得金額	
(1)	所得種類別内訳	114
(2)	所得種類別人員、所得金額の累年比較	116
(3)	都道府県別の人員、所得金額	118
(4)	所得種類別(業種別)人員、所得金額	136
2-4	申告所得税標本調査結果(抜粋)	
	申告所得税標本調査の説明	172
(1)	総括表	173
(2)	所得種類別表	174
(3)	所得控除表	176
(4)	税額控除表	182
(5)	源泉徴収税額表	183
(6)	専従者表	184

1	Notes on use	50
2	Aggregation of number of taxpayers	50
3	Ratio of self-assessment income tax, etc.	52
4	Principal deduction items for self-assessment income tax	52
(1)	Exemption and deduction from income	52
(2)	Tax credit	53
5	Principal benefits of blue returns for self-assessment income tax in 2009	56
2-1	Statistics of Taxation	
(1)	Statistics of filing returns and cases processed	58
(2)	Statistics of taxation in preceding years	64
(3)	Statistics of exemption	65
(4)	Statistics of taxation by prefectures	66
2-2	Number of income earners by Income Range	
(1)	Number of income earners by income range	73
(2)	Income earners filing blue returns	76
(3)	Number of income earners by prefectures	78
2-3	Number of income earners by Income Type, and Amount of Income	
(1)	Breakdown by income type	114
(2)	Yearly comparison of number of income earners by income type, and amount of income	116
(3)	Number of income earners and amount of income by prefectures	118
(4)	Number of income earners by income type (industry type)	136
2-4	Results of Sample Survey for Self-assessment Income Tax (excerpt)	
	Explanation of sample survey for Self-assessment Income Tax	172
(1)	Overview	173
(2)	Table by income type	174
(3)	Table for income deductions	176
(4)	Table for tax credits	182
(5)	Table for amount of withholding income tax	183
(6)	Table for family employee	184

3 源泉所得税

※ 統計表を見る方のために

1 利用上の注意	187
2 源泉徴収税率	
(1) 利子所得	187
(2) 配当所得	187
(3) 割引債の償還差益	187
(4) 特定口座内保管上場株式等の譲渡所得等	187
(5) 給与所得	187
(6) 退職所得	187
(7) 報酬・料金等	187
3-1 課税状況	
(1) 課税状況	189
(2) 加算税の状況	189
(3) 源泉徴収義務者数	189
(4) 利子所得等の課税状況	190
(5) 配当所得の課税状況	190
(6) 特定口座内保管上場株式等の譲渡所得等の課税状況	192
(7) 給与所得、退職所得の課税状況	192
(8) 給与所得、退職所得の課税状況の累年比較	193
(9) 報酬・料金等の課税状況	193
(10) 非居住者等の課税状況	194
(11) 都道府県別の課税状況	195
3-2 民間給与実態統計調査結果(抜粋)	
民間給与実態統計調査の説明	196
(1) 源泉徴収義務者数、給与所得者数	197
(2) 給与額の累年比較	198
(3) 給与階級別の給与所得者数、給与額	199
(4) 国税局別の給与所得者数、給与額	200
(5) 給与所得者数、給与総額及び税額の累年比較	201
(6) 給与階級別の給与所得者数、給与総額及び税額	202

4 法人税

※ 統計表を見る方のために

1 利用上の注意	204
2 用語の説明	
(1) 法人の種類及び課税の範囲	204
(2) 事業年度	204
(3) 資本金の額	204

3 Withholding Income Tax

For the people who use the statistical tables

1 Notes on use	188
2 Withholding income tax rate	
(1) Interest income	188
(2) Dividend income	188
(3) Profit from redemption of discount bond	188
(4) Capital gains of listed stocks held in a special account, etc.	188
(5) Employment income	188
(6) Retirement income	188
(7) Remuneration/fee, etc.	188
3-1 Statistics of Taxation	
(1) Statistics of taxation	189
(2) Statistics of additional tax	189
(3) Number of withholding agents	189
(4) Statistics of taxation on interest income, etc.	190
(5) Statistics of taxation on dividends	190
(6) Statistics of taxation on capital gains of listed stocks, etc.	192
(7) Statistics of taxation on employment income and retirement income, etc.	192
(8) Yearly comparison of statistics of taxation on employment income and retirement income, etc.	193
(9) Statistics of taxation on remuneration/fee, etc.	193
(10) Statistics of taxation on non-residents, etc.	194
(11) Breakdown of Statistics of taxation by prefectures	195
3-2 Results of the Statistical Survey of Actual status for Salary in the Private Sector (excerpt)	
Explanation of the Statistical Survey of Actual Status for Salary in the Private Sector	196
(1) Number of withholding agents and employment income earners	197
(2) Yearly comparison of amount of salary	198
(3) Breakdown of number of employment income earners and amount of salary by range of salary	199
(4) Breakdown of number of employment income earners and amount of salary by Regional Taxation Bureaus	200
(5) Yearly comparison of number of employment income earners, total amount of salary and amount of tax	201
(6) Breakdown of number of employment income earners, total amount of salary and amount of tax by range of salary	202

4 Corporation Tax

For the people who use the statistical tables

1 Notes on use	207
2 Terminology	
(1) Types of corporations and range of taxation	207
(2) Fiscal year	207
(3) Capital	207

3	法人税の税率	
(1)	各事業年度の所得及び清算所得に対する税率	205
(2)	退職年金等積立金に対する税率	205
(3)	特定信託の各計算期間の所得に対する税率	205
(4)	同族会社及び同族特定信託の留保金に対する特別税率	205
(5)	各連結事業年度の所得及び清算所得に対する税率	206
(6)	連結同族会社の連結留保金に対する特別税率	206
4-1	課税状況	
(1)	現事業年度分の課税状況	210
(2)	既往事業年度分の課税状況	210
(3)	法人数等の状況	211
(4)	加算税の状況	211
(5)	都道府県別の課税状況	212
(6)	都道府県別の法人数、所得金額	214
4-2	法人数	
(1)	決算期別の普通法人数	216
(2)	業種別の普通法人数	218
(3)	都道府県別の普通法人数	222
(4)	所得階級・業種別の普通法人数	224
4-3	会社標本調査結果(抜粋)	
	会社標本調査の説明	229
(1)	総括表	231
(2)	利益及び欠損の状況	232
(3)	営業収入金額及び所得率	233
(4)	益金処分	234
(5)	交際費、寄付金、引当金、減価償却費	235
(6)	所得階級別法人数	236
(7)	資本金階級別の同非別、青白別、組織区分別法人数	238
(8)	業種別、資本金階級別法人数	239
5	相続税	
	※ 統計表を見る方のために	
1	利用上の注意	240
2	用語の説明	
(1)	相続時精算課税適用財産価額	240
(2)	暦年課税分贈与財産価額	240
(3)	2割加算額	240
(4)	農地等納税猶予額	240

3	Tax rates of corporation tax	
(1)	Tax rates on income for each accounting period and liquidation income	208
(2)	Tax rates on retirement pension fund, etc.	208
(3)	Tax rates on earning of each accounting period of specific trusts	208
(4)	Special tax rate applied to family business or family special trust retained earnings	208
(5)	Tax rates on income for each consolidated accounting period and liquidation income	209
(6)	Special tax rate applied to group family business consolidated retained earnings	209
4-1	Statistics of Taxation	
(1)	Statistics of taxation for the current accounting period	210
(2)	Statistics of taxation for preceding accounting periods	210
(3)	Statistics of the number of corporations etc.	211
(4)	Statistics of additional tax	211
(5)	Statistics of taxation by prefectures	212
(6)	Breakdown of the number of corporations and amount of income by prefectures	214
4-2	Number of Corporations	
(1)	Number of ordinary corporations by settlement term	216
(2)	Number of ordinary corporations by business type	218
(3)	Number of ordinary corporations by prefectures	222
(4)	Number of ordinary corporations by income value rank and industry type	224
4-3	Results of the Corporation Sample Survey (excerpt)	
	Explanation of the Corporation Sample Survey	230
(1)	Overview	231
(2)	Statistics of profit and loss	232
(3)	Amount of operating revenue and income ratio	233
(4)	Disposition of profit	234
(5)	Entertainment and social expenses, Donation, Reserve fund, and Depreciation cost	235
(6)	Number of corporations by income range	236
(7)	Number of corporations by capital range, and by classification of family/non family corporation, by classification of blue/ white return, and by organization type	238
(8)	Number of corporations by business type and by capital range	239
5	Inheritance Tax	
	For the people who use the statistical tables	
1	Notes on use	241
2	Terminology	
(1)	Donated property value(Taxation system for settlement at time of inheritance)	241
(2)	Donated property value(calendar-year taxation)	241
(3)	20 % additional tax	241
(4)	Tax payment Postponement Amounts for Farmlands,etc	241

(5) 株式等納税猶予額	240
3 相続税の税率等	240
4 相続税の主な諸控除	
(1) 遺産に係る基礎控除	240
(2) 税額控除	240
(3) 相続時精算課税分贈与税額控除	240
5-1 課税状況	
(1) 課税状況	242
(2) 課税状況の累年比較	242
(3) 国税局別の課税状況	243
(4) 申告及び処理の状況	244
(5) 加算税の状況	244
5-2 相続財産価格階級別	
(1) 人員、課税価格、税額	245
(2) 法定相続人員別の被相続人数	245
(3) 国税局別被相続人の数	246
5-3 相続財産種類別	
被相続人数、財産価額	247
6 贈与税	
※ 統計表を見る方のために	
1 利用上の注意	248
2 用語の説明	
(1) 住宅取得等資金の贈与	248
(2) 納税猶予	248
3 贈与税の税率等	248
(1) 暦年課税	248
(2) 相続時精算課税	248
4 贈与税の主な諸控除	
(1) 配偶者控除	248
(2) 基礎控除	248
(3) 相続時精算課税に係る特別控除	248
(4) 相続時精算課税に係る住宅資金特別控除	248
6-1 課税状況	
(1) 課税状況	250
(2) 課税状況の累年比較	251
(3) 申告及び処理の状況	251
(4) 国税局別の課税状況	252
(5) 加算税の状況	252
6-2 贈与財産価額階級別	
(1) 人員、財産価額、税額	253
(2) 国税局別の人員	253
6-3 贈与財産種類別	
受贈人員、財産価額	254

(5) Tax payment Postponement Amounts for Stocks,etc	241
3 Tax rate of inheritance Tax,etc.	241
4 Major deductions for inheritance tax	
(1) Basic exemption for bequest	241
(2) Tax credit	241
(3) Amount of deduction of gift tax(Taxation system for settlement at time of inheritance)	241
5-1 Statistics of Taxation	
(1) Statistics of taxation	242
(2) Yearly comparison of statistics of taxation	242
(3) Statistics of taxation by Regional Taxation Bureaus	243
(4) Statistics of filing returns and cases processed	244
(5) Statistics of additional tax	244
5-2 Breakdown of inherited property by value range	
(1) Number of persons, Taxable value, and Amount of tax	245
(2) Number of ancestors by numbers of legal heirs	245
(3) Number of ancestors by Regional Taxation Bureaus	246
5-3 Breakdown of inherited property by type number of ancestors, and value of properties	247
6 Gift Tax	
For the people who use the statistical tables	
1 Notes on use	249
2 Terminology	
(1) Gift of money for acquisition of dwelling house	249
(2) Postponement of tax payment	249
3 Tax rate of gift tax, etc.	249
(1) Calendar-Year taxation	249
(2) Taxation system for settlement at time of inheritance	249
4 Major deductions for gift tax	
(1) Exemption for spouse	249
(2) Basic exemption	249
(3) Speical exemption (taxation system for settlement at time of inheritance)	249
(4) Special exemption for money for acquisition of dwelling house (taxation system for settlement at time of ineheritance)	249
6-1 Statistics of Taxation	
(1) Statistics of taxation	250
(2) Yearly comparison of statistics of taxation	251
(3) Statistics of filing returns and cases processed	251
(4) Statistics of taxation by Regional Taxation Bureaus	252
(5) Statistics of additional tax	252
6-2 Breakdown of Donated Property by Value Range	
(1) Number of persons, Value of property, Amount of tax	253
(2) Number of persons by Regional Taxation Bureaus	253
6-3 Breakdown of donated property by type Number of donees and value of property	254

第三編 間接国税編

7 消費税

※ 統計表を見る方のために

- 1 利用上の注意 256
- 2 消費税の概要
 - (1) 消費税の創設 256
 - (2) 納税義務者 256
 - (3) 課税標準 256
 - (4) 税額の計算 256
 - (5) 申告及び納付 256
 - (6) 免税取引及び非課税取引 256
 - (7) 事業者の納税事務負担を軽減するための措置等 256

7-1 消費税

- (1) 課税状況 258
- (2) 課税事業者等届出件数 259
- (3) 税関分の課税状況 259
- (4) 都道府県別課税状況等 260

8 酒税

※ 統計表を見る方のために

- 1 利用上の注意 266
- 2 酒税の概要 266
- 8-1 酒税関係総括表
 - 酒税関係総括表 267
- 8-2 課税状況
 - (1) 課税状況 268
 - (2) 税関分の課税状況 269
 - (3) 都道府県別の課税状況 270
- 8-3 製成数量
 - (1) 製成数量 274
 - (2) 製成数量の累年比較 275
 - (3) 都道府県別の製成数量 276
- 8-4 販売（消費）数量
 - (1) 酒類の販売（消費）数量 278
 - (2) 販売（消費）数量の累年比較 279
 - (3) 都道府県別の販売（消費）数量 280
- 8-5 免許場数
 - (1) 酒類の製造免許場数等 282
 - (2) 酒母及びもろみの製造場数 283
 - (3) 酒類販売業免許場数及び酒類販売業者数 284
 - (4) 免許場数の累年比較 285
 - (5) 都道府県別の免許場数 286

Part III Indirect National Tax

7 Consumption Tax

For the people who use the statistical tables

- 1 Notes on use 257
- 2 Outline of consumption tax
 - (1) Introduction of consumption tax 257
 - (2) Taxpayer 257
 - (3) Tax base 257
 - (4) Calculation of amount of tax 257
 - (5) Filing returns and tax payment 257
 - (6) Tax exempt transaction or non-taxable transaction 257
 - (7) Measures to reduce tax burden of enterprises 257

7-1 Consumption Tax

- (1) Statistics of taxation 258
- (2) Number of notifications of taxable business enterprises ,etc. 259
- (3) Statistics of taxation for custom house 259
- (4) Statistics of taxation by prefectures 260

8 Liquor Tax

For the people who use the statistical tables

- 1 Notes on use 266
- 2 Outline of liquor tax 266
- 8-1 Overview Related to Liquor Tax
 - Overview related to liquor tax 267
- 8-2 Statistics of Taxation
 - (1) Statistics of taxation 268
 - (2) Statistics of taxation by custom house 269
 - (3) Statistics of taxation by prefectures 270
- 8-3 Volume of Production
 - (1) Volume of production 274
 - (2) Yearly comparison of volume of production 275
 - (3) Volume of production by prefectures 276
- 8-4 Volume of Sales (Consumption)
 - (1) Volume of sales (consumption) of liquors 278
 - (2) Yearly comparison volume of sales (consumption) 279
 - (3) Volume of sales (consumption) by prefectures 280
- 8-5 Number of Licensed Sites
 - (1) Number of licensed sites 282
 - (2) Number of manufacturing factories of yeast mash and unrefined sake 283
 - (3) Numbers of licensed sites to sell liquors and liquors distributors 284
 - (4) Yearly comparison of licensed sites 285
 - (5) Number of licensed sites by prefectures 286

9～15 消費税、酒税以外の間接税各表

※ 統計表を見る方のために

1 利用上の注意	288
2 消費税、酒税以外の間接税の概要	
(1) たばこ税及びたばこ特別税	288
(2) 揮発油税及び地方揮発油税	288
(3) 航空機燃料税	288
(4) 石油ガス税	288
(5) 石油石炭税	288
(6) 印紙税	288
(7) 電源開発促進税	289
9 たばこ税及びたばこ特別税	
(1) 課税状況	291
(2) 免除状況	292
(3) 製造場数	292
10 揮発油税及び地方揮発油税	
(1) 課税状況	293
(2) 税関分の課税状況	293
(3) 免除状況	294
(4) 関係場数	294
(5) 国税局別の課税状況	295
11 航空機燃料税	
(1) 課税状況	296
(2) 関係場数	296
12 石油ガス税	
(1) 課税状況	297
(2) 免除状況	297
(3) 関係場数	298
(4) 国税局別課税状況	298
13 石油石炭税	
(1) 課税状況	299
(2) 税関分の課税状況	299
(3) 免除状況	300
(4) 関係場数	300
14 印紙税	
(1) 課税状況	301
(2) 課税状況の累年比較	301
15 電源開発促進税	
(1) 課税状況	302
(2) 課税人員	302

9-15 Table for Indirect Tax other than Consumption Tax and Liquor Tax

For the people who use the statistical tables

1 Notes on use	289
2 Outline of indirect taxes other than consumption tax and liquor tax	
(1) Tobacco tax and Special tobacco surtax	289
(2) Gasoline tax and Local gasoline tax	289
(3) Aviation fuel tax	289
(4) Liquefied petroleum gas tax	289
(5) Petroleum and coal tax	289
(6) Stamp Duty	289
(7) Promotion of power-resources development tax	290
9 Tobacco Tax and Special Tobacco Surtax	
(1) Statistics of taxation	291
(2) Statistics of exemption	292
(3) Number of manufacturing factories	292
10 Gasoline Tax and Local Gasoline Tax	
(1) Statistics of taxation	293
(2) Statistics of taxation for custom house	293
(3) Statistics of exemption	294
(4) Number of related factories, etc.	294
(5) Statistics of taxation by Regional Taxation Bureaus	295
11 Aviation Fuel Tax	
(1) Statistics of taxation	296
(2) Number of related sites	296
12 Liquefied Petroleum Gas Tax	
(1) Statistics of taxation	297
(2) Statistics of exemption	297
(3) Number of related sites	298
(4) Statistics of taxation by Regional Taxation Bureaus	298
13 Petroleum and Coal Tax	
(1) Statistics of taxation	299
(2) Statistics of taxation for custom house	299
(3) Statistics of exemption	300
(4) Number of related sites	300
14 Stamp Tax	
(1) Statistics of taxation	301
(2) Yearly comparison of statistics of taxation	301
15 Promotion of Power-Resources Development Tax	
(1) Statistics of taxation	302
(2) Number of taxpayers	302

第IV編 徴収編

16～18 徴収関係各表

※ 統計表を見る方のために

1 利用上の注意

(1) 国税徴収	304
(2) 国税滞納	304
(3) 還付金	304

2 計数間の関係

(1) 国税徴収	304
(2) 国税滞納	304

16 国税徴収

16-1 国税徴収状況

(1) 国税徴収状況	306
(2) 国税局別の徴収決定済額	308

(3) 都道府県別の徴収状況	310
----------------	-----

16-2 物納及び年賦延納

(1) 物納状況	314
(2) 物納財産の内訳	315
(3) 年賦延納状況	315

17 国税滞納

(1) 発生及び整理の状況	316
---------------	-----

(2) 税目別の発生及び整理の状況	316
-------------------	-----

(3) 国税局別の発生及び整理の状況	318
--------------------	-----

(4) 1億円以上の整理中のものの業種別状況	318
------------------------	-----

18 還付金

還付金の支払決定の状況	320
-------------	-----

第V編 その他

19 その他

※ 統計表を見る方のために

利用上の注意

1 不服審査	323
2 訴訟事件	323
3 直接国税犯則事件(査察事件)	323
4 間接国税犯則事件	323
5 資料収集	323
6 税務相談	323
7 税理士	323
8 平成10年以後、当分の間停止された税目の累年比較	323

Part IV Collection

16-18 Tables Related to Collections

For the people who use the statistical tables

1 Notes on use

(1) National tax collection	305
(2) National tax delinquency	305
(3) Refunds	305

2 Relations among figures

(1) National tax collection	305
(2) National tax delinquency	305

16 National Tax Collection

16-1 Statistics of National Tax Collection

(1) Statistics of national tax collection	306
---	-----

(2) Amount determined for collection by Regional Taxation Bureaus	308
---	-----

(3) Statistics of collection by prefectures	310
---	-----

16-2 Payment in Kind and Postponement of Annual Payment

(1) Statistics of payment in kind	314
-----------------------------------	-----

(2) Breakdown of properties paid in kind	315
--	-----

(3) Statistics of postponement of annual payment	315
--	-----

17 National Tax Delinquency

(1) Statistics of accrual and procedure for tax delinquency	316
---	-----

(2) Statistics of accrual and procedure by tax type	316
---	-----

(3) Statistics of accrual and procedure by Regional Taxation Bureaus	318
--	-----

(4) Statistics of delinquent tax of more than 100 million yen in processing by business type	318
--	-----

18 Refunds

Statistics of payment of refund determined	320
--	-----

Part V Others

19 Others

For the people who use the statistical tables

Notes on use

1 Administrative review	323
-------------------------	-----

2 Litigation case	323
-------------------	-----

3 Direct national tax crime (criminal investigation)	323
--	-----

4 Indirect national tax crime	323
-------------------------------	-----

5 Information returns	323
-----------------------	-----

6 Tax consultation	323
--------------------	-----

7 Certified Public Tax Accountant	323
-----------------------------------	-----

8 Yearly comparison of items of taxation suspended for a while since 1998	323
---	-----

19-1	不服審査	
(1)	異議申立て	324
(2)	審査請求	326
(3)	国税局別の異議申立て	328
(4)	国税不服審判所支部別の審査請求	328
19-2	訴訟事件	
(1)	国側被告事件	330
(2)	国側原告事件	332
(3)	国側被告事件の国税局別内訳	333
(4)	国側原告事件の国税局別内訳	334
19-3	直接国税犯則事件（査察事件）	
(1)	起訴事件数及び有罪に係る人員、金額	336
(2)	犯則者違反行為別件数	336
19-4	間接国税犯則事件	
(1)	検挙及び処理の状況	338
(2)	通告処分及び履行の状況	340
(3)	酒税の違反行為別検挙の状況	342
(4)	酒税以外の間接税の違反行為別検挙の状況	344
19-5	資料収集	
(1)	法定資料・法定外資料の資料収集	345
(2)	不動産等の譲受けの対価の支払調書の提出監査状況	345
19-6	税務相談	
(1)	税務相談室における相談等の受理状況	346
(2)	タックスアンサーの利用状況	346
19-7	税理士	
(1)	税理士試験の受験・合格者数	347
(2)	税理士登録者数	348
(3)	国税局別の通知弁護士数、通知弁護士法人数	349
19-8	平成10年以後、当分の間停止された税目の累年比較	350

第VI編 様式集 351

19-1	Administrative Review	
(1)	Request for reinvestigation	324
(2)	Request for reconsideration	326
(3)	Request for reinvestigation by Regional Taxation Bureaus	328
(4)	Request for reconsideration by branches of national tax tribunal	328
19-2	Litigation Cases	
(1)	Litigation cases (Government as defendant)	330
(2)	Litigation cases (Government as plaintiff)	332
(3)	Breakdown of litigation cases (Government as defendant) by regional taxation bureaus	333
(4)	Breakdown of litigation cases (Government as plaintiff) by regional taxation bureaus	334
19-3	Direct National Tax Crime (criminal investigation)	
(1)	Numbers of indicted cases, convicts and amount of fines	336
(2)	Number of cases by type of violations	336
19-4	Indirect National Tax Crime	
(1)	Statistics of arrest and procedure	338
(2)	Statistics of notification procedure and fulfillment	340
(3)	Statistics of arrest by type of violations of liquor tax	342
(4)	Statistics of arrest by type of violations of indirect taxes other than liquor tax	344
19-5	Information returns	
(1)	Information returns and other documents other than information returns	345
(2)	Statistics of audit on submission of payment record of compensation for real estate	345
19-6	Tax Consultation	
(1)	Statistics of reception of tax consultation	346
(2)	Statistics of use of "Taxanswer"	346
19-7	Certified Public Tax Accountant	
(1)	Numbers of examinees and successful candidates of certified public tax accountant examination	347
(2)	Number of registrations of certified public tax accountant	348
(3)	Number of enrolled lawyers and enrolled law corporations for each regional taxation bureaus	349
19-8	Yearly Comparison of Items of taxation Suspended for a While Since 1998	350

Part VI Styles of Forms 351

国税庁の統計調査の概要

国税庁の統計調査は、32種類の「一般調査」と、3種類の「特別調査」からなっている。

- 1 「一般調査」は、その大部分が各税務署において調査したものを、国税庁及び各国税局で取りまとめて集計したものであるが、これらは、税務署が統計を作成するために特別な調査を行うものではなく、事務処理の過程から派生的に作成されるものである。

また、「一般調査」は、全数調査により実施している。

- 2 「特別調査」は、「申告所得税標本調査」、「民間給与実態統計調査」及び「会社標本調査」の3種類からなっており、全て標本調査により実施している。

- (1) 「申告所得税標本調査」及び「会社標本調査」は、各税務署が作成した調査票を、国税庁において集計したものである。

- (2) 「民間給与実態統計調査」は、国税庁において標本の対象となる事業所（源泉徴収義務者）を抽出、標本事業所に調査票を送付、標本事業所が勤務している給与所得者について調査票を記入し、これを国税庁において集計したものである。

なお、これら3種類の「特別調査」の結果については、国税庁において若干の解説を加えた上で、国税庁ホームページの「統計情報」において、一般に公表している。

Outline of National Tax Agency Statistical Survey

The statistical survey of National Tax Agency consists of 32 kinds of “General surveys” and 3 kinds of “Special surveys”.

- 1 Most of the “General surveys” are those which were collected by the Tax Offices and then compiled and totaled by National Tax Agency and Regional Taxation Bureaus. Tax Offices do not conduct any special surveys to get data for them. They are derived from ordinary operation process of Tax Offices.

“General surveys” are based on the method of complete survey.

- 2 “Special Surveys” comprise “Sample Survey for Self-Assessment Income Tax”, “Statistical Survey of Actual Status for Salary in the Private Sector” and “Corporation Sample Survey”. All of them are based on the method of sample survey.

- (1) “Sample Survey for Self-Assessment Income Tax” and “Corporation Sample Survey” are what National Tax Agency made by totalizing schedules prepared by the Tax Offices.

- (2) “Statistical Survey of Actual Statistics for Salary in the Private Sector” is generated from the following process. First, National Tax Agency extracts business enterprises (withholding tax agents) as objects of sample survey. Then the sampled enterprises fill in schedules about their employment income earners. Finally, National Tax Agency totalizes the schedules.

Results of these three special surveys are already published in other books with a few relevant explanations by National tax agency homepage “statistics information”.

統計年報利用上の注意

1 統計表の構成

(1) 全体の構成は、「Ⅰ 総括編」「Ⅱ 直接国税編」「Ⅲ 間接国税編」「Ⅳ 徴収編」「Ⅴ その他」「Ⅵ 様式集」の6編からなっている。

また、「Ⅱ 直接国税編」及び「Ⅲ 間接国税編」については、税目ごとに配列している。

(2) 計数は、原則として全国分を掲載しているが、主な計数については、地方別（国税局及び都道府県別）にも掲げるとともに、累年比較をしている。

2 各表間の関連計数

「Ⅱ 直接国税編」及び「Ⅲ 間接国税編」の各表と「Ⅳ 徴収編、16-1 国税徴収状況、(1) 国税徴収状況、(2) 国税局別の徴収決定済額」欄とは、主として調査期間又は調査時点の相違により、計数は一致しない。

3 単位及び計数の処理方法

(1) 各表の計数は、単位未満を四捨五入しているため、表の内容と計又は合計が一致しない場合もある。

(2) 金額は、原則として百万円単位（金額が少額又は精密を要するものについては、千円又は円単位）とし、単位未満の計数は「0」、該当する計数のない場合は「-」、不明の場合は「…」と表示している。

(3) 表中の「X」は、情報を保護する観点から計数を秘匿したものである。

4 標本調査結果表との関連

この年報では、「申告所得税標本調査」、「民間給与実態統計調査」及び「会社標本調査」の総括的な部分だけを掲載しているため、これらの詳細については、国税庁ホームページの「統計情報」を参照していただきたい。

平成21年分 申告所得税標本調査 － 調査結果報告 － 税務統計から見た申告所得税の実態	発表	平成23年3月
平成21年分 民間給与実態統計調査 － 調査結果報告 －	概要発表 統計表発表	平成22年9月 " 12月
平成21年度分 会社標本調査 － 調査結果報告 － 税務統計から見た法人企業の実態	発表	平成23年4月

5 様式集について

各税目の統計表は主に納税者の申告等のデータを集計したものであり、その申告書等の様式を掲載しているため、年報を見る際の参考としていただきたい。

Notes on Use of Annual Statistics Report

1 Composition of Annual Statistics Report

- (1) The statistics report consists of 5 parts, that is, "Part I Overview", "Part II Direct National Tax", "Part III Indirect National Tax", "Part IV Collection", and "Part V Others" and "Part VI Styles of Forms".
"Part II Direct National Tax" and "Part III Indirect National Tax" are arranged by tax items.
- (2) Figures listed are in principle for the whole nation. But with respect important items, figures by regions (by Regional Taxation Bureaus and by prefectures) and yearly comparison of them are listed.

2 Relationship of corresponding figures between tables

The figures in each table of "Part II Direct National Tax", "Part III Indirect National Tax" are not the same as corresponding figures in "Part IV Collection, 16-1 Statistics of National Tax Collection, (1) Statistics of national tax collection, (2) Amount determined for collection by Regional Taxation Office", mainly due to the difference of periods covered or the time of survey.

3 Unit and method of rounding fractions

- (1) Since the figures in each table are derived by rounding off, the sum of individual figures in a table may not equal to the subtotal or total.
- (2) The unit of the amount of money listed is 1 million yen in principle (when the amount is small as a whole, or when accuracy is required, 1000 yen or 1 yen will be used as unit).
Fractions are shown as "0", and non-existence of corresponding figures is indicated by "—". Unidentified cases are indicated by "...".
- (3) "X" in tables means that relevant figures are kept secret to protect information.

4 Relationship with the sample survey result reports

Since this annual report contains only summary parts of "Sample Survey for Self-Assessment Income Tax", "Statistical Survey of Actual Status for Salary in the Private Sector" and "Corporation Sample Survey", please refer to National tax agency homepage "statistics information".

The result report of Sample Survey for Self-Assessment Income Tax (for 2009) The actual state of self-assessment income tax seen from the taxation statistics	Report	March, 2011
The result report of National Tax Agency statistical survey of actual status for salary in the private sector(for2009)	Outline report Statistics report	September, 2010 December, 2010
The result report of Corporation Sample Survey (for FY2009) The actual state of corporate enterprises seen from the taxation statistics	Report	April, 2011

5 "Styles of forms"

Since statistics for each tax items are based on final returns ,etc., styles of forms are listed in "PartVI" for samples to refer.

平成21年度

統計調査結果の概要

FY2009

Outline of Results of Statistical Survey

平成21年度統計調査結果の概要

Outline of Results of Statistical Survey for FY2009

1 租税及び印紙収入

Tax and Stamp revenues

(1) 平成21年度における租税及び印紙収入の決算額（一般会計分）は38兆7,331億円（前年44兆2,673億円）で、前年に比べて5兆5,342億円（伸び率 -12.5%）の減少となっている（第1図、第2表参照）。

Total amount settled of tax and stamp revenues of 2009 fiscal year (for general account) is 38,733.1 billion yen (44,267.3 billion yen for the previous year) and it is the decrease of 5,534.2 billion yen (rate of increase: -12.5%) compared to the previous year (see Figure 1 and Table 2).

(第1図) 租税及び印紙収入決算額（一般会計分）の推移

Figure 1: Changes of amounts settled of tax and stamp revenues (for general account)

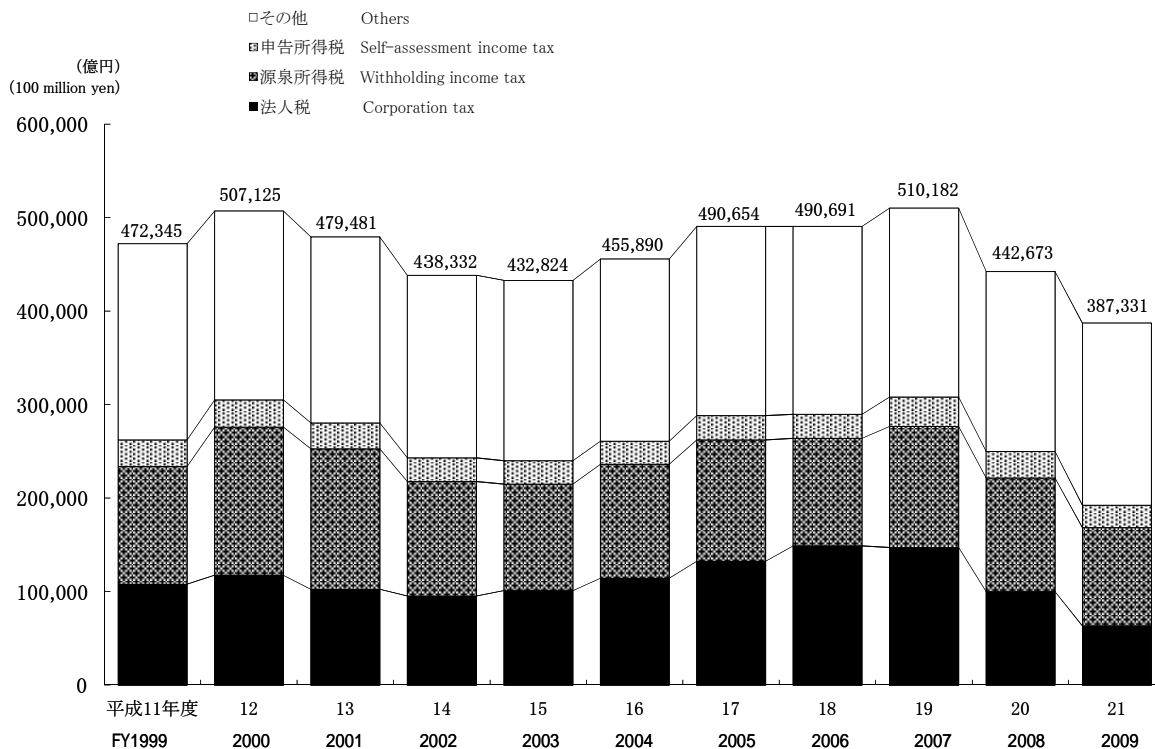

(2) 租税及び印紙収入の決算額（一般会計分）を税目別にみると、源泉所得税10兆4,995億円（前年12兆1,612億円）、法人税6兆3564億円（同10兆106億円）、消費税9兆8,075億円（同9兆9689億円）、申告所得税2兆4,144億円（同2兆8,239億円）、相続税1兆3,498億円（同1兆4,549億円）となっており、前年に比べて、源泉所得税、法人税、消費税、申告所得税、相続税はそれぞれ1兆6,617億円（伸び率13.7%）、3兆6,542億円（同 -36.5%）、1,614億円（同 -1.6%）、4,095億円（同 -14.5%）、1051億円（同 -7.2%）減少している（第2表参照）。

Tax and stamp duty settled by tax type includes withholding income tax of 10,499.5 billion yen (for the previous year, 12,161.2 billion yen), corporation tax of 6,356.4 billion yen (10,010.6 billion yen), consumption tax 9,807.5 billion yen (9,968.9 billion yen), self-assessment income tax of 2,414.4 billion yen (2,823.9 billion yen), and inheritance tax of 1,349.8 billion yen (1,454.9 billion yen). Compared with the previous year, the revenue of withholding income tax and corporation tax, consumption tax, self-assessment income tax, inheritance tax decreased by 1661.7 billion yen (-13.7%), and 3654.2 billion yen (-36.5%), 161.4 billion yen (-1.6%), 409.5 billion yen (-14.5%), 105.1 billion yen (-7.2%) respectively (see Table 2).

(第2表) 税目別の租税及び印紙収入決算額（一般会計分）

Table 2: Breakdown of the amount settled of tax and stamp duty by tax type

区分 Type	平成20年度 FY2008	構成比 Component ratio	平成21年度 FY2009	構成比 Component ratio	伸び率 Growth rate
	億円 100 million yen	%	億円 100 million yen	%	%
源泉所得税 Withholding income tax	121,612	27.5	104,995	27.1	13.7
法人税 Corporation tax	100,106	22.6	63,564	16.4	36.5
消費税 Consumption tax	99,689	22.5	98,075	25.3	1.6
申告所得税 Self-assessment income tax	28,239	6.4	24,144	6.2	14.5
相続税 Inheritance tax	14,549	3.3	13,498	3.5	7.2
その他 Others	78,478	17.7	83,055	21.4	5.8
計 Total	442,673	100.0	387,331	100.0	12.5

また、これを税目別の構成比で見ると、源泉所得税27.1%（前年27.5%）、法人税16.4%（同22.6%）、消費税25.3%（同22.5%）、申告所得税6.2%（同6.4%）、相続税3.5%（同3.3%）となっている（第2表、第3図参照）。

From the viewpoint of the component ratio by tax type, withholding income tax is 27.1% (for the previous year, 27.5%), corporation tax is 16.4% (22.6%), consumption tax is 25.3% (22.5%), self-assessment income tax is 6.2% (6.4%) and inheritance tax is 3.5% (3.3%) (see Table 2 and Figure 3).

（第3図）税目別の構成比

Figure 3: Breakdown of component ratio by tax type

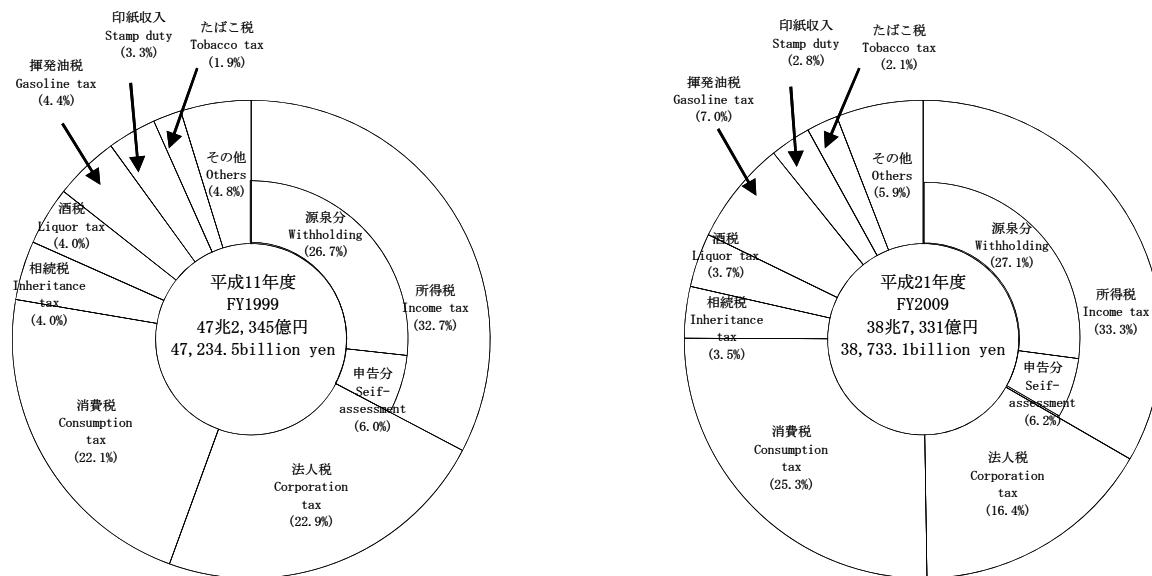

(3) 国税収入の構成を、直接税と間接税等に区分してみると、直接税52.9%（前年57.7%）、間接税等47.1%（同42.3%）で、10年前（平成11年度）に比べて直接税の割合は、4.3ポイント低下している。

また、直接税の割合を諸外国と比較すると、日本の52.9%に対して、アメリカ92.7%、イギリス59.7%、イタリア55.0%、フランス40.6%、ドイツ41.6%となっている（第4図参照）。

When the national tax revenue is divided into direct tax and indirect tax, the component ratio of direct tax is 52.9% (for the previous year, 57.7%) and that of indirect tax is 47.1% (42.3%). The percentage of direct tax decreased by 4.3 point compared to 10 years before (FY 1999).

The percentages of direct tax in foreign countries are as follows: the US, 92.7%; the UK, 59.7%; Italy, 55.0%; France, 40.6%; Germany, 41.6%; while it is 52.9% for Japan (see Figure 4).

（第4図）国税収入構成の国際比較

Figure 4: International comparison of the composition of national tax revenue

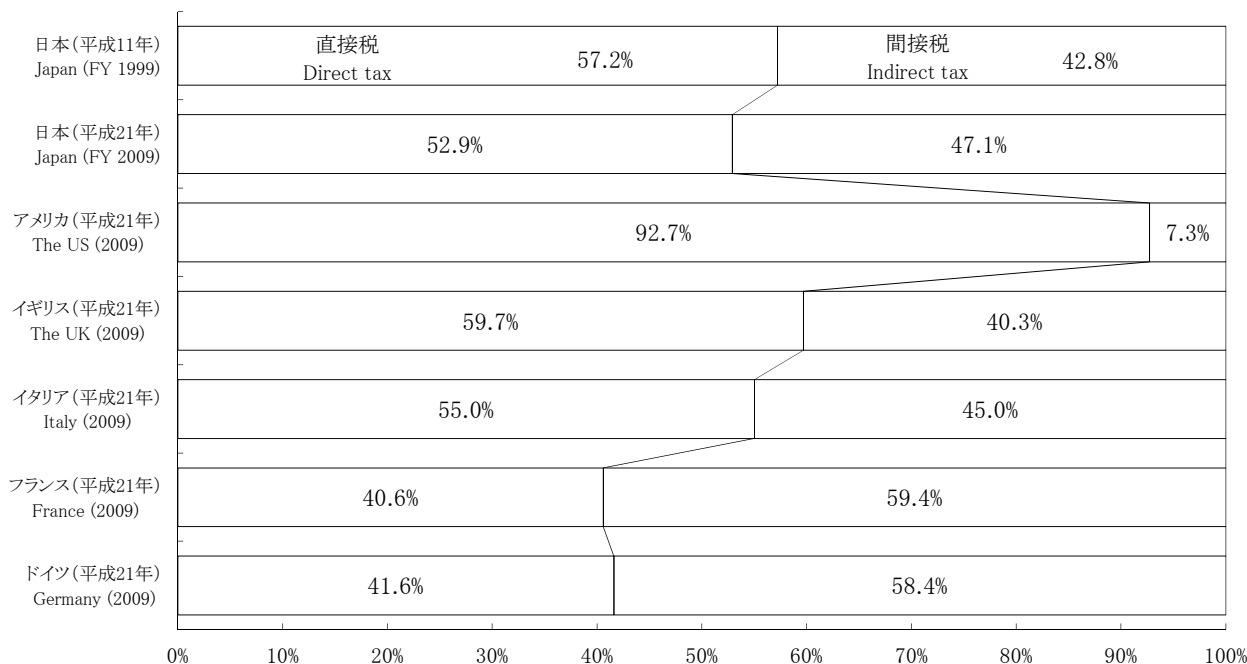

（注）日本の国税収入には、特別会計分を含んでいる。

Note: Japan's national tax revenue includes figures related to special account.

2 申告所得税

Self-assessment income tax

- (1) 平成21年分所得税の確定申告書を提出した人員は23,674千人で、申告納税額のある者は7,176千人、還付申告者は12,993千人となっている。

これを所得者別にみると、事業所得者3,933千人、不動産所得者1,561千人、給与所得者9,764千人、雑所得者7,918千人、他の区分に該当しない所得者498千人となっている(第6表参照)。

The number of Income tax self-assessment in 2009 is 23,674 thousand, the number of taxpayers who have income tax self-assessment 7,176 thousand, the number of filing returns for refund 12,993 thousand.

Breakdown of taxpayers by income earner type is as follows: Operating income earners, 3,933 thousand ; Real estate income earners, 1,561 thousand; Employment income earners, 9,764 thousand ; Miscellaneous income earners, 7,918 thousand; Income earners not otherwise classified, 498 thousand (see Table 6).

(第6表) 確定申告をした者

Table 6: Number of Income tax self-assessment

区分 Type	確定申告者数	申告納税額のあるもの	還付申告	左記以外
	Number of Income tax self-assessment	Number of taxpayers who have income tax self-assessment	Number of filing returns for refund	Others
	千人 Thousand	千人 Thousand	千人 Thousand	千人 Thousand
事業所得者 Operating income earners	3,933	1,472	844	1,617
その他所得者 Other income earners	19,741	5,704	12,149	1,888
不動産所得者 Real estate income earners	1,561	1,082	106	373
給与所得者 Employment income earners	9,764	2,394	6,829	540
雑所得者 Miscellaneous income earners	7,918	2,017	4,967	935
他の区分に該当しない所得者 Income earners not otherwise classified	498	211	247	40
合計 total	23,674	7,176	12,993	3,505

また、これに対する総所得金額は73兆1,876億円で、申告納税額のある者は35兆3,865億円、還付申告者は34兆5,832億円、申告納税額は2兆2,725億円、還付税額は9,778億円となっている(第7表参照)。

Gross income is 73,187.6 billion yen, taxpayers filing returns and paying tax is 35,386.5 billion yen, taxpayers filing returns for refund is 34,583.2 billion yen.

The amounts of self-assessment income tax is 2,272.5 billion yen, Refund is 977.8 billion yen.

(第7表) 総所得金額、申告納税額、還付税額

Table 7: Gross income and the amounts of self-assessment income tax,refund.

区分 Type	総所得金額	申告納税額のあるもの	還付申告	申告納税額	還付税額
	Gross income	filing returns and paying tax	filing returns for refund	the amounts of self-assessment income tax	refund
	億円 100 million yen	億円 100 million yen	億円 100 million yen	億円 100 million yen	億円 100 million yen
事業所得者 Operating income earners	87,943	57,179	18,842	4,853	2,478
その他所得者 Other income earners	643,933	296,685	326,991	17,873	7,301
不動産所得者 Real estate income earners	60,654	56,939	1,460	6,820	76
給与所得者 Employment income earners	419,702	160,782	246,881	5,587	5,173
雑所得者 Miscellaneous income earners	120,064	40,721	73,740	725	1,762
他の区分に該当しない所得者 Income earners not otherwise classified	43,513	38,244	4,911	4,741	290
合計 total	731,876	353,865	345,832	22,725	9,778

(2) 確定申告者数を所得階級別にみると、100万円以下の者6,564千人(構成比27.7%)、100万円超200万円以下の者6,551千人(27.7%)、200万円超300万円以下の者3,848千人(16.3%)、300万円超500万円以下の者3,256千人(13.8%)、500万円超1,000万円以下の者2,397千人(10.1%)、1,000万円超の者1,057千人(4.5%)となっている(第8図参照)。

Breakdown of the number of Income tax self-assessment by final returns by total net income range is as follows: 6,564 thousand (componentrate : 27.7 %) for less than 1 million yen ; 6,551 thousand (27.7 %) for over 1 million yen less than 2 million yen; 3,848 thousand (16.3%) for over 2 million yen less than 3 million yen; 3,256 thousand (13.8 %) for over 3 million yen less than 5 million yen; 2,397 thousand (10.1 %) for over 5 million yen less than 10 million yen; 1,057 thousand (4.5 %) for over 10 million (see Figure 8).

(第8図) 所得階級別の確定申告者数

Figure 8: Number of income earners by income range

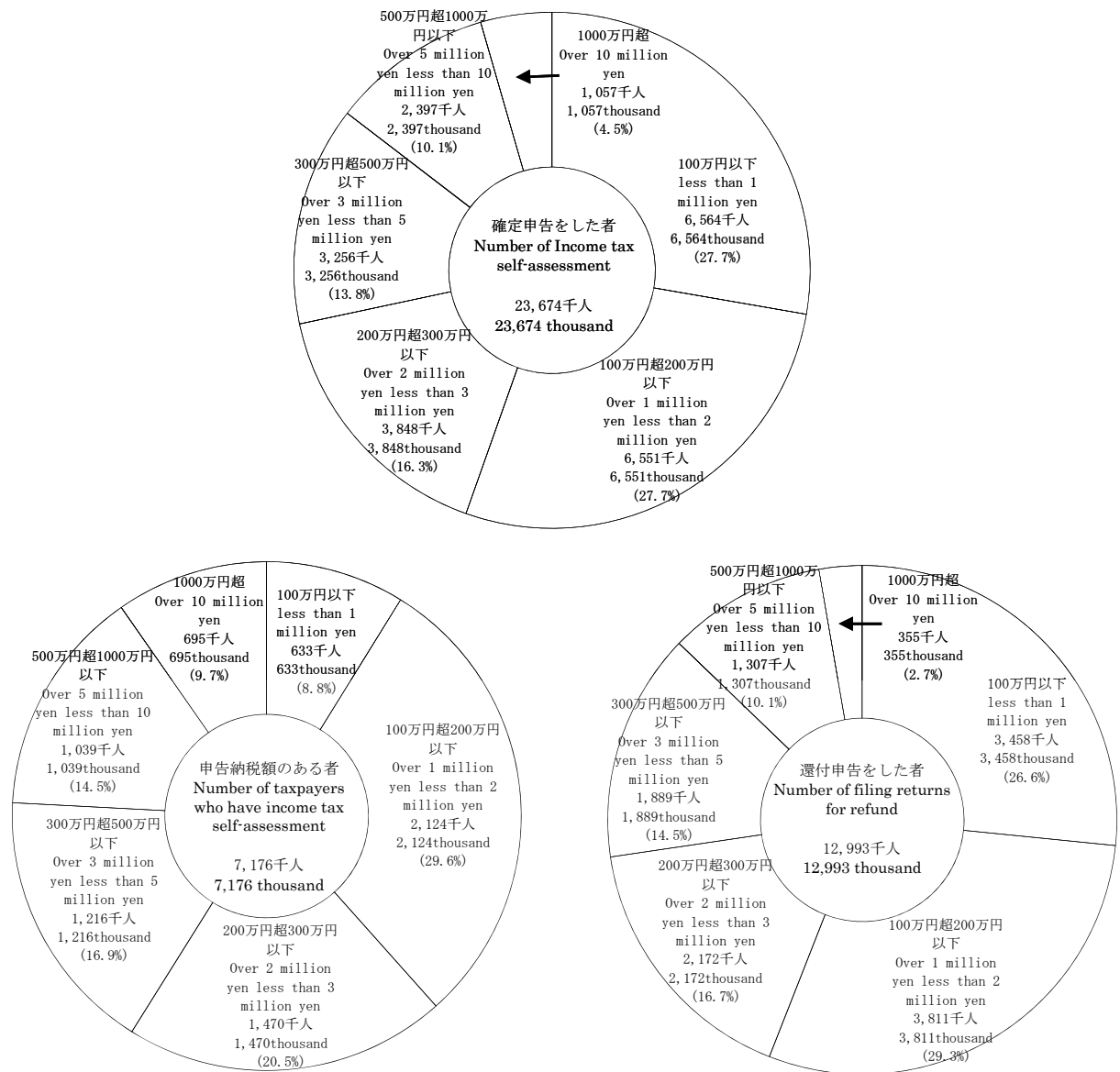

3 源泉所得税

Withholding income tax

- (1) 平成21年分の源泉徴収税額は、12兆5,926億円(前年14兆4320億円)で、前年に比べて1兆8,394億円(伸び率△12.7%)減少している。これを所得種類別に前年と比べると、利子所得等は6,620億円(同8,195億円)で1,576億円(同△19.2%)、配当所得は1兆5842億円(同2兆442億円)で4,600億円(同△22.5%)、給与所得は8兆6,269億円(同9兆7,273億円)で、1兆1004億円(同△11.3%)、報酬・料金等は、1兆1,499億円(同1兆1,701億円)で、202億円(同△1.7%)、それぞれ減少している。(第9表参照)。

The amount of withholding income tax in 2009 is 12,592.6 billion yen (for the previous year, 14,432.0 billion yen). It decreased by 1,839.4 billion yen (rate of increase: -12.7 %) compared to the previous year.

According to the breakdown by income type, employment income decreased 1,100.4 billion yen from 9,727.3 to 8,626.9 billion yen (-11.3%); dividend income decreased 460.0 billion yen from 2,044.2 to 1,584.2 billion yen (-22.5%); remuneration/fees, etc. decreased 20.2 billion yen from 1,170.1 to 1,149.9 billion yen (-1.7%); interest income increased 157.6 billion yen from 819.5 to 662.0 billion yen (-19.2%) (see Table 9).

(第9表) 源泉徴収税額

Table 9: Amounts of withholding income tax

区分 Type	給与所得 Employment income	配当所得 Dividend income	報酬・料金等 Remuneration/ fees, etc.	利子所得等 Interest income, etc.	その他 Other	計 Total	伸び率 Growth rate
	億円 100 million yen	億円 100 million yen	億円 100 million yen	億円 100 million yen	億円 100 million yen	億円 100 million yen	%
平成16年分 2004	98,172	11,672	10,398	7,612	7,544	135,398	3.7
17 2005	101,328	24,070	13,152	6,151	8,409	153,109	13.1
18 2006	113,625	23,487	13,633	4,838	8,689	164,273	7.3
19 2007	98,702	24,458	11,959	6,325	8,737	150,181	△ 8.6
20 2008	97,273	20,442	11,701	8,195	6,709	144,320	△ 3.9
21 2009	86,269	15,842	11,499	6,620	5,697	125,926	△ 12.7

また、種類別に構成比を見ると、給与所得68.5%(前年67.4%)、配当所得12.6%(同14.2%)、報酬・料金等9.1%(同8.1%)、利子所得等5.3%(同5.7%)となっている(第10図参照)。

The component ratio of each income type is as follows: employment income, 68.5 % (for the previous year, 67.4 %); dividend income, 12.6 % (14.2 %); remuneration/fees, etc., 9.1 % (8.1 %); interest income, etc., 5.3 % (5.7 %) (see Figure 10).

(第10図) 種類別の源泉徴収税額構成比

Figure 10: Breakdown of the component ratio of amount of withholding income tax by type

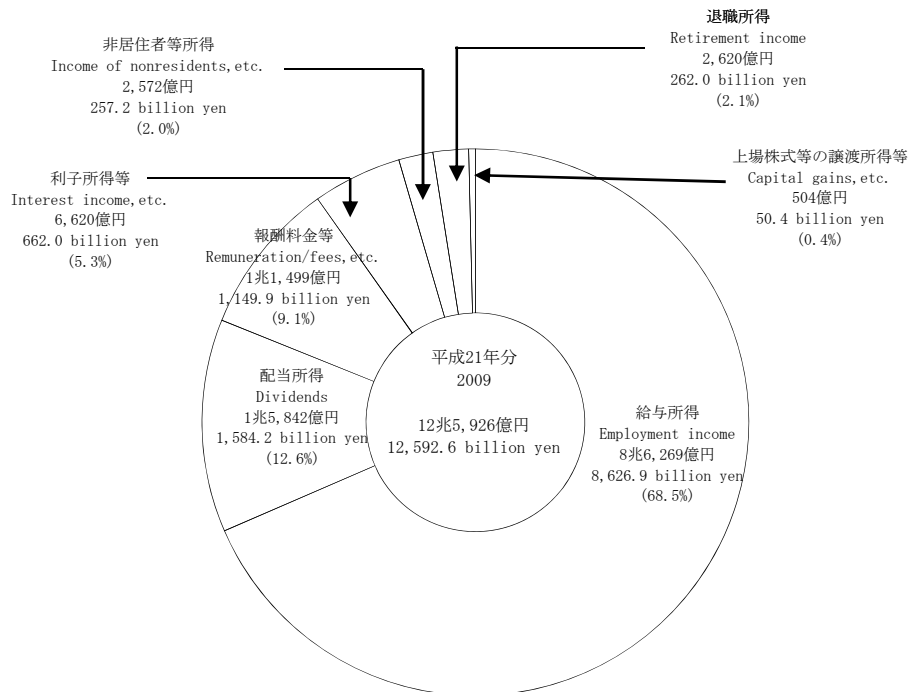

- (2) 源泉徴収義務者数は、給与所得3,682千件(前年3,746千件)、報酬・料金等2,930千件(同2,990千件)、配当所得127千件(同130千件)となっている(第11表参照)。

The number of withholding agents is 3,682 thousand (3,746 thousand) for employment income, 2,930 thousand (2,990 thousand) for remuneration/fee, etc., and 127 thousand (130 thousand) for dividend income (see Table 11).

(第11表) 種類別の源泉徴収義務者数

Table 11 Number of withholding agents by type

区分 Type	給与所得 Employment income	報酬・料金等 Remuneration/ fees, etc.,	配当所得 Dividend income	その他 Others
	千件 Thousand	千件 Thousand	千件 Thousand	千件 Thousand
平成16年分 2004	3,887	3,105	129	68
17 2005	3,860	3,083	129	70
18 2006	3,846	3,070	126	71
19 2007	3,810	3,043	130	80
20 2008	3,746	2,990	130	81
21 2009	3,682	2,930	127	77

(注) 各年分とも、翌年6月30日現在の源泉徴収義務者数を示している。

Note: Figures for each year show the number of withholding agents as of June 30 of the following year.

- (3) 平成21年分の民間給与実態統計調査結果からみると、1年を通じて勤務した給与所得者数は45,056千人(前年45,873千人)で、その平均給与は男性4,997千円(同5,325千円)、女性2,631千円(同2,710千円)となっている(第12表参照)。

According to the results of the Statistical Survey of Actual Statistics for Salary in the Private Sector in 2009, the number of employment income earners who worked through a year was 45,056 thousand (for the previous year, 45,873 thousand), and the average wages and salaries was 4,997 thousand (for the previous year, 5,325 thousand yen) for men, and 2,631 thousand yen (2,710 thousand yen) for women (see Table 12).

(第12表) 給与所得者数、平均給与

Table 12: Number of employment income earners, and average wages and salaries

区分 Type	給与所得者数 Number of employment income earners		平均給与 Average wages and salaries		
	伸び率 Growth rate		男 Male	女 Female	計 Total
	千人 Thousand	%	千円 Thousand yen	千円 Thousand yen	千円 Thousand yen
平成16年分 2004	44,530	△0.3	5,409	2,736	4,388
17 2005	44,936	0.9	5,384	2,728	4,368
18 2006	44,845	△0.2	5,387	2,710	4,349
19 2007	45,425	1.3	5,422	2,712	4,372
20 2008	45,873	1.0	5,325	2,710	4,296
21 2009	45,056	△1.8	4,997	2,631	4,059

(注) 1年を通じて勤務した給与所得者について示している。

Note: Figures are concerning employment income earners in the private sector who worked through a year.

1年を通じて勤務した給与所得者45,056千人のうち、源泉徴収により所得税を納税している者は36,829千人となっている。税額は7兆1,240億円であり、納税者の給与総額に対する税額の割合は4.31%となっている（第13表参照）。

Among 45,056 thousand employment income earners, the number of those who paid withholding income tax was 36,829 thousand. The amount of tax is 7,124.0 billion yen which stands for 4.31 % of total amounts of salary of taxpayers (see Table 13).

（第13表）給与所得者数、給与総額、税額

Table 13: Number of employment income earners, Total amounts of salary, and Amount of tax

区分 Type	給与所得者数 Number of employment income earners	内 納税者数 Number of taxpayers	納税者割合 Percentage of taxpayers /	給与総額 Total amounts of salary		税 額 Amount of tax	税額割合 Ratio of tax amounts against total amounts of salary	納税者の 税額割合 Ratio of tax amounts against total amounts of salary of taxpayers	
				億円 100 million yen	内 納税者 For taxpayers 億円 100 million yen				
	千人 Thousand	千人 Thousand	%			億円 100 million yen	%	%	
平成16年分	2004	44,530	38,078	85.5	1,954,110	1,838,527	87,988	4.5	4.79
17	2005	44,936	38,525	85.7	1,962,779	1,847,845	89,630	4.57	4.85
18	2006	44,845	38,288	85.4	1,950,153	1,833,281	98,925	5.07	5.40
19	2007	45,425	38,806	85.4	1,985,896	1,868,224	87,575	4.41	4.69
20	2008	45,873	38,365	83.6	1,970,670	1,814,087	85,551	4.34	4.72
21	2009	45,056	36,829	81.7	1,828,745	1,654,595	71,240	3.90	4.31

（注）1年を通じて勤務した給与所得者について示している。

Note: Figures are concerning wages and salaries earners in the private sector who worked through a year.

4 法人税

Corporation tax

(1) 法人数は2,998千社（前年3,002千社）となっている。

また所得金額は33兆2,592億円（同37兆1,681億円）で、これに対する税額は8兆5,528億円（同9兆4,737億円）となっている（第14表参照）。

The number of corporations is 2,998 thousand (3,002 thousand in the previous year). The amount of income is 33,259.2 billion yen (37,168.1 billion yen in the previous year), and the amount of tax is 8,552.8 billion yen (9,473.7 billion yen in the previous year) (see Table 14).

（第14表）法人数、所得金額、税額

Table 14: Number of corporations, Amount of income, and Amount of tax

区分 Type	法人数 Number of corporations	所得金額 Amount of income		税 額 Amount of tax			
		伸び率 Growth rate	伸び率 Growth rate	伸び率 Growth rate	伸び率 Growth rate		
	千社 Thousand	%	億円 100 million yen	%	億円 100 million yen	%	
平成16年分	2004	2,915	0.8	408,590	15.1	107,269	9.8
17	2005	2,940	0.8	456,649	11.8	118,933	10.9
18	2006	2,964	0.8	542,216	18.7	138,639	16.6
平成19年度	2007	3,003	-	581,035	-	143,089	-
20	2008	3,002	0.0	371,681	36.0	94,737	33.8
21	2009	2,998	0.1	332,592	10.5	85,528	9.7

（注）1 平成18年分以前は、その年の2月1日から翌年1月31日までに事業年度が終了した法人（清算中を除く）の法人数、所得金額及び税額について示している。

2 平成19年度分は、翌年6月30日現在における法人数及びその年の4月1日から翌年3月31日までに事業年度が終了した法人の所得金額及び税額について示している。

3 平成18年分以前の法人数については、連結申告を行った法人を1グループ1社として集計している。

4 平成19年度から集計対象期間を変更したため、累年比較における伸び率の欄は「-」と表示している。

Notes: 1 Until 2006, the number of corporations, the amount of income and the amount of tax are indicated concerning corporations (excluding corporations in liquidation) of which business year ended during the period from February 1 in the year in question to January 31 in the following year.

2 With respect to the fiscal year 2007, the number of corporations is indicated as of June 30 in the following year, and the amount of income and the amount of tax are indicated concerning corporations of which business year ended during the period from April 1 in the year to March 31 in the following year.

3 Until 2006, a group of corporations which filed a consolidated tax return is counted as one corporation.

4 Since the counting period has been changed from 2007, the table shows "-" in the columns of the growth rate.

法人数2,998千社のうち、内国法人は2,992千社（前年2,996千社）で、これを種類別にみると、普通法人 2,887千社（同2,891千社）、協同組合等47千社（同48千社）、公益法人等45千社（同44千社）となっている（第15表参照）。

Among 2,998 thousand corporations, domestic corporations amount to 2,992 thousand (for the previous year, 2,996 thousand) which includes 2,887 thousand (2,891 thousand) ordinary corporations, 47 thousand (48 thousand) cooperative associations, etc., and 45 thousand (44 thousand) corporation in public interest, etc. (see Table 15).

（第15表）種類別法人数

Table 15: Number of corporations by type

区分 Type		内国法人 Domestic corporations	普通法人 Ordinary corporations	協同組合等 Cooperative associations, etc.	公益法人等 Corporation in public interest, etc.	人格のない 社団等 Association without judicial personality, etc.
		千社 Thousand	千社 Thousand	千社 Thousand	千社 Thousand	千社 Thousand
平成16年分	2004	2,909	2,810	52	36	12
17	2005	2,933	2,831	51	39	13
18	2006	2,958	2,853	50	41	13
平成19年度	2007	2,998	2,893	49	43	13
20	2008	2,996	2,891	48	44	13
21	2009	2,992	2,887	47	45	13

(2) 平成21年度分の会社標本調査結果からみると、稼働中の内国普通法人は261万7,064社（前年260万3,365社）となっている。平成21年度分の法人261万7,064社から、連結子法人（6,355社）を除いた261万709社のうち、欠損法人は190万157社（前年185万6,575社）で、その割合（欠損法人割合）は72.8%と、前年の71.5%に比べて 1.3ポイント増加している（第16表参照）。

According to the results of the Corporation Sample Survey in 2009, the number of domestic corporations in operation is 2,617,064 (2,603,365 in the previous year). There are 1,900,157 coporations in dificit (1,856,575 in the previous year) among 2,610,709 corporations which is calculated by excluding the number of parent corporations(820) of consolidated groups and their subsidiaries(6,355) from the number of corporations in 2009(2,617,064) and by adding the number of consolidated groups to the foregoing result(2,610,709). The (dificit corporation) ratio is 72.8%, 1.3% more than the 71.5% in the previous year (see Table 16).

（第16表）法人数、欠損法人、欠損法人割合

Table 16: Number of corporations, Corporations in deficit, and Deficit corporation ratio

区分 Type		法人数 Number of corporation	利益法人数 Number of corporation in profit	欠損法人数 Number of corporation in deficit	欠損法人 割合 Deficit corporation ratio
		社 Number	社 Number	社 Number	%
平成16年分	2004	2,568,653	846,630	1,722,023	67.0
17	2005	2,580,511	849,530	1,730,981	67.1
18	2006	2,586,368	867,347	1,719,021	66.5
平成19年度	2007	2,588,084	852,627	1,735,457	67.1
20	2008	2,597,108	740,533	1,856,575	71.5
21	2009	2,610,709	710,552	1,900,157	72.8

（注）1 各年分とも、稼働中の内国普通法人について示している。

2 連結申告を行った法人については、1グループを1社として集計している。

Note: 1 Figures for each year are concerning domestic corporations in operation.

2 A corporate group is considered as a corporation for those corporations that have adopted the consolidated declaration system.

営業収入金額は1,324兆1,457億円（前年1,419兆5,138億円）で、このうち、利益計上法人についてみると、営業収入金額は741兆5,003億円（前年834兆5,336億円）、所得金額は30兆3,024億円（同35兆2,209億円）、営業収入金額に対する所得金額の割合（所得率）は4.1%となっている（第17表参照）。

The amount of operating revenue is 1,324,145.7 billion yen (1,419,513.8 billion yen in the previous year). With respect to corporations with declared profit, the amount of operating revenue is 741,500.3 billion yen (834,533.6 billion yen in the previous year), the amount of income is 30,302.4 billion yen (35,220.9 billion yen in the previous year). The ratio of the amount of income to the amount of operating revenue (income ratio) is 4.1% (see Table 17).

(第17表) 営業収入金額、所得金額、所得率

Table 17: Amount of operating revenue, Amount of income, and Income ratio

区分 Type	営業収入金額 Amount of operating revenue		うち利益計上法人 Corporations with declared profit					
			営業収入金額 Amount of operating revenue		所得金額 Amount of income		所得率 Income ratio	
	伸び率 Growth rate		伸び率 Growth rate		伸び率 Growth rate			
	億円 100 million yen	%	億円 100 million yen	%	億円 100 million yen	%	%	
平成16年分	2004	14,494,869	3.4	9,514,047	9.9	389,498	18.8	4.1
17	2005	14,554,968	0.4	9,814,573	3.2	424,793	9.1	4.3
18	2006	14,905,599	2.4	10,621,579	8.2	516,623	21.6	4.9
19	2007	15,628,935	1.3	11,432,973	1.6	551,829	0.7	4.8
20	2008	14,195,138	9.2	8,345,336	27.0	352,209	36.2	4.2
21	2009	13,241,457	6.7	7,415,003	11.1	303,024	14.0	4.1

5 相続税

Inheritance tax

- (1) 平成21年分の相続人数は13万4,493人（前年13万9,695人）、被相続人は4万6,439人（同4万8,016人）で、前年に比べて相続人は5202人（伸び率 3.7%）減少し、被相続人は1,577人（同 3.3%）減少している。

また、相続税の課税価格は10兆1,230億円（前年10兆7,482億円）、納付税額は1兆1,632億円（同1兆2,517億円）で、前年に比べて課税価格は6,252億円（伸び率 5.8%）減少、納付税額は885億円（同 7.1%）減少している（第18表参照）。

For 2009, the number of heirs is 134,493, which is 5,202 less (rate of increase: -3.7%) than the previous year (139,695) and the number of ancestors is 46,439, which is 1,577 less (rate of increase: -3.3%) than the previous year (48,016).

The taxable amount of inheritance tax is 10,123.0 billion yen, which is 625.2 billion yen less (rate of increase: -5.8%) than the previous year (10,748.2 billion yen) and the amount of tax payment is 1,163.2 billion yen, which is 88.5 billion yen less (rate of increase: -7.1%) than the previous year (1,251.7 billion yen) (see Table 18).

(第18表) 相続人数、課税価格、納付税額、被相続人数

Table 18: Number of heirs, Taxable amount, Amount of tax payment, and Number of ancestors

区分 Type	相続人 Number of heirs		課税価格 Taxable amount		納付税額 Amount of tax payment		被相続人数 Number of ancestors		
	人 Person	伸び率 Growth rate	億円 100 million yen	伸び率 Growth rate	億円 100 million yen	伸び率 Growth rate	人 Person	伸び率 Growth rate	
		%		%		%		%	
平成16年分	2004	131,279	2.0	98,618	4.8	10,651	5.4	43,488	2.1
17	2005	135,803	3.4	101,953	3.4	11,567	8.6	45,152	3.8
18	2006	134,722	0.8	104,056	2.1	12,234	5.8	45,177	0.1
19	2007	137,957	2.4	106,557	2.4	12,666	3.5	46,820	3.6
20	2008	139,695	1.3	107,482	0.9	12,517	1.2	48,016	2.6
21	2009	134,493	3.7	101,230	5.8	11,632	7.1	46,439	3.3

(2) 相続税の取得財産価額を種類別に見ると、土地5兆4,938億円(構成比49.7%)、現金・預貯金等2兆4,682億円(同22.3%)、有価証券1兆3,307億円(同12.0%)となっている(第19図参照)。

Breakdown of the values of properties acquired as inheritance tax base is as follows: land, 5,493.8 billion yen (component ratio: 49.7%); cash, etc., 2,468.2 billion yen (22.3%); securities, 1,330.7 billion yen (12.0%) (see Figure 19).

(第19図) 相続税の種類別取得財産価額

Figure 19: Breakdown of the values of properties acquired as inheritance tax base by type

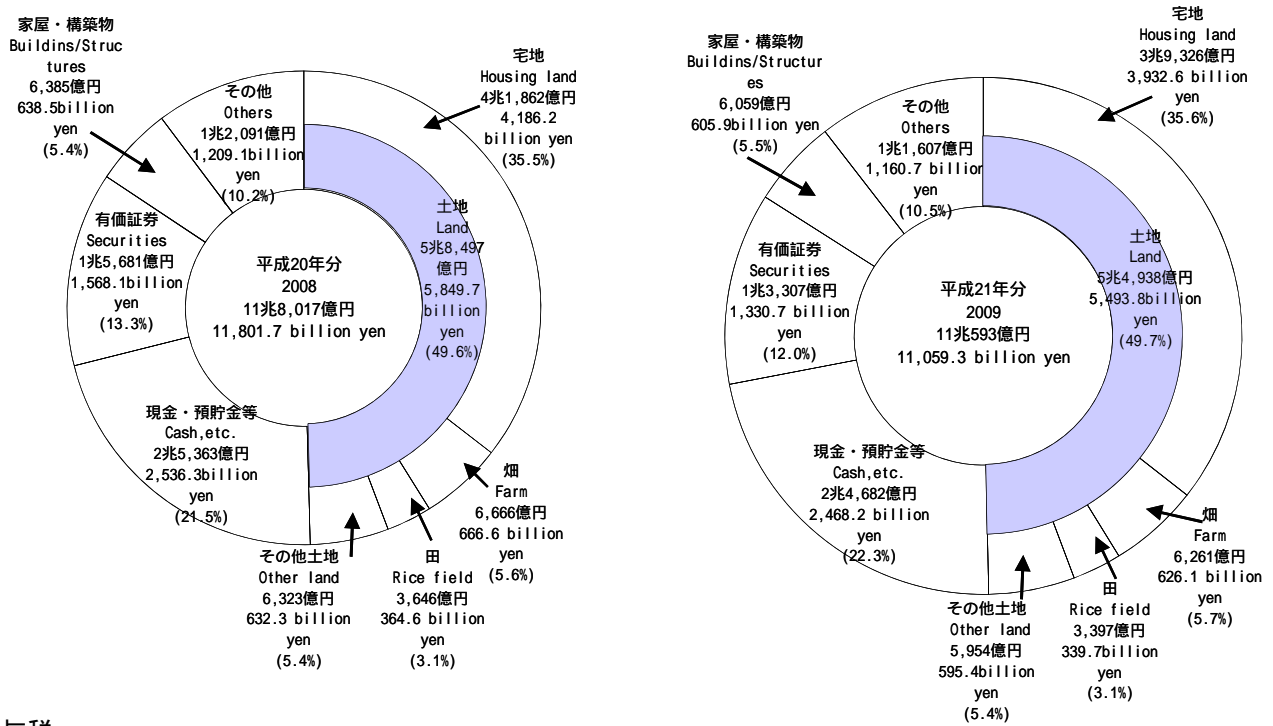

6 贈与税

Gift tax

(1) 平成21年中に贈与を受けた者は31万944人(前年32万5,060人)で、前年に比べて14,116人(伸び率 -4.3%)減少している。また、贈与税の取得財産価額は1兆6,299億円(前年1兆7581億円)、納付税額は1,018億円(同1,039億円)で、前年に比べて取得財産価額は1,282億円(伸び率 -7.3%)減少、納付税額は21億円(同 2.1%)減少している(第20表参照)。

The number of persons who received gifts during 2009 is 310,944, which is 14,116 less (rate of increase: -4.3%) than the previous year (325,060). The amount of values of properties acquired as gift is 1,629.9 billion yen, which is 128.2 billion yen less (rate of increase: -7.3%) than the previous year (1,758.1 billion yen) and the amount of tax payment is 101.8 billion yen, which is 2.1 billion yen less (rate of increase: -2.1%) than the previous year (103.9 billion yen) (see Table20).

(第20表) 贈与を受けた者数、取得財産価額、納付税額

Table20: Number of recipients of gifts, Amount of values of properties acquired, and Amount of tax

区分 Type	贈与を受けた者数 Number of recipients of gifts	伸び率 Growth rate	取得財産価額 Amount of values of properties acquired		納付税額 Amount of tax	伸び率 Growth rate	
			億円 100 million yen	伸び率 Growth rate			
	人 Person	%	億円 100 million yen	%	億円 100 million yen	%	
平成16年分	2004	403,814	0.0	23,101	0.1	966	10.1
17	2005	405,332	0.4	23,760	2.9	1,159	20.0
18	2006	369,763	8.8	20,288	14.6	1,183	2.1
19	2007	358,832	3.0	20,538	1.2	1,074	9.3
20	2008	325,060	9.4	17,581	14.4	1,039	3.2
21	2009	310,944	4.3	16,299	7.3	1,018	2.1

(2) 贈与税の取得財産価額を種類別に見ると、暦年課税分は土地2,630億円(構成比33.1%)、現金預貯金等2,651億円(同33.3%)、有価証券1,684億円(同21.2%)、相続時精算課税分は土地2,560億円(同30.7%)、現金預貯金等4,241億円(同50.8%)、有価証券994億円(同11.9%)となっている(第21図参照)。

Breakdown of the values of properties acquired as gift tax base by type is as follows:

Calendar-Year Taxation: land, 263.0 billion yen (component ratio: 33.1%); cash, etc., 265.1 billion yen (33.3%); securities, 168.4 billion yen (21.2%)

Taxation System for Settlement at the Time of Inheritance: land, 256.0 billion yen (component ratio: 30.7%); cash, etc., 424.1 billion yen (50.8%); securities, 99.4 billion yen (11.9%)(see Figure 21).

(第21図) 贈与税の種類別取得財産価額

Figure 21: Breakdown of the values of properties acquired as gift tax base by type

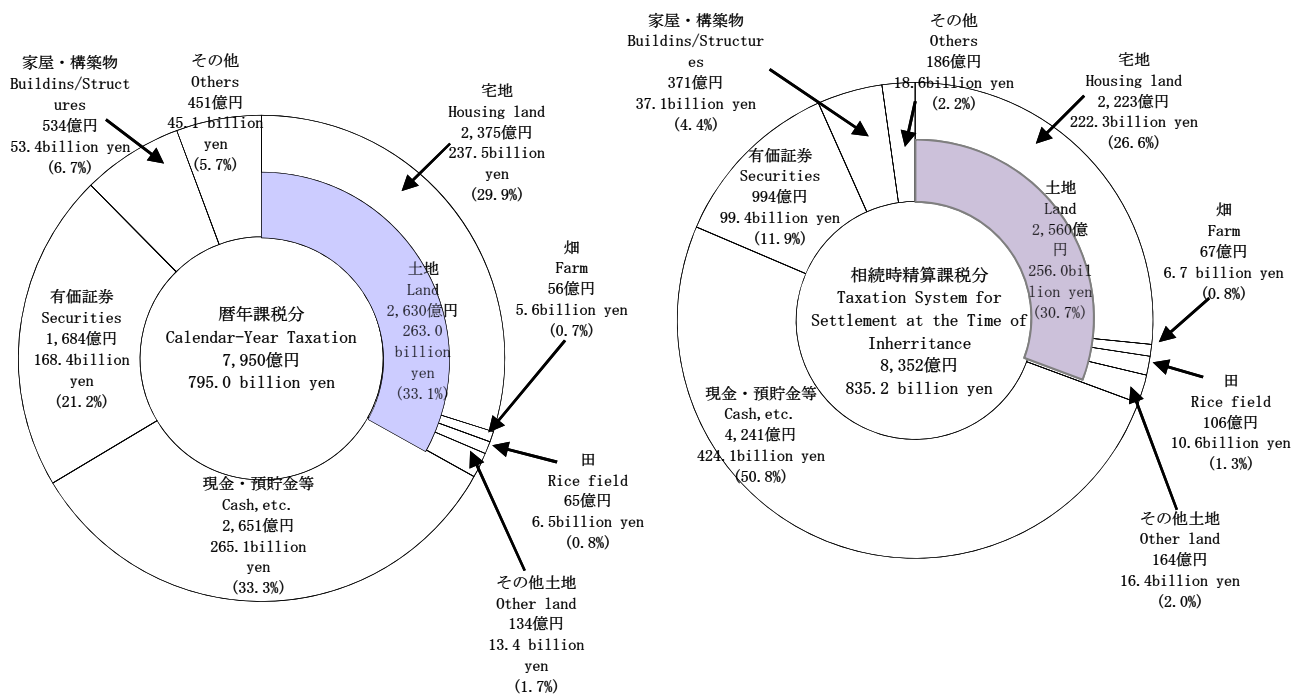

7 消費税

Consumption tax

平成21年度分の消費税の納税申告件数は3,332千件（前年3,377千件）、納税申告額は9兆6,484億円（同9兆7,264億円）となっている。

一方、還付申告件数は161千件（同161千件）、還付税額は1兆8,252億円（同2兆4,801億円）となっている。

また、平成22年3月末現在の消費税の課税事業者届出件数は3,406千件（同3,524千件）、課税事業者選択届出件数は89千件（同87千件）、新設法人に該当する旨の届出件数は18千件（同25千件）となっている（第22表参照）。

The number of tax returns of consumption tax for FY 2009 is 3,332 thousand (for the previous year, 3,377 thousand) and the amount of declared tax is 9,648.4 billion yen (9,726.4 billion yen).

The number of refund returns is 161 thousand (161 thousand), and the amount of refund tax is 1,825.2 billion yen (2,480.1 billion yen).

As of March 31 in 2010, the number of notifications of taxable enterprises status for Consumption tax is 3,406 thousand (3,524 thousand), the number of notifications of choosing taxable enterprises status for Consumption tax is 89 thousand (87 thousand), and the number of notifications of being qualified for a newly established corporation is 18 thousand (25 thousand) (see Table 22).

（第22表）消費税の申告件数、納税申告額、還付税額、課税事業者等届出件数

Table 22: Number of tax returns, Amount of declared tax, Amount of refund tax, and Number of taxable enterprises status for Consumption tax, etc.

区分 Type	納税 申告件数 Number of tax returns	納税申告額 Amount of declared tax	還付 申告件数 Number of refund returns	還付税額 Amount of refund tax	課税事業者 届出件数	課税事業者 選択届出件数	新設法人に該当す る旨の届出件数
					Number of notifications of taxable enterprises status for Consumption tax	Number of notifications of choosing taxable enterprises status for Consumption tax	Number of notifications of being qualified for a newly established corporation
	千件 Thousand	億円 100 million yen	千件 Thousand	億円 100 million yen	千件 Thousand	千件 Thousand	千件 Thousand
平成16年度 FY2004	2,020	95,172	112	18,987	3,627	77	38
17 2005	3,557	100,265	165	21,814	3,749	80	40
18 2006	3,516	100,041	152	24,838	3,646	82	38
19 2007	3,424	99,786	156	27,521	3,583	85	33
20 2008	3,377	97,264	161	24,801	3,524	87	25
21 2009	3,332	96,484	161	18,252	3,406	89	18

（注）処理事積を含む。

Note: Cases processed (correction, determination etc.) are included.

8 酒税

Liquor tax

- (1) 平成21年度における酒税の税額は1兆3,599億円（前年1兆4,074億円）で、前年に比べて475億円（伸び率 3.4%）減少している。
また、販売（消費）数量は854万kl（852万kl）で、前年に比べて2万kl（0.2%）増加している（第23表参照）。

The amount of liquor tax for FY 2009 is 1,359.9 billion yen, which is 47.5 billion yen less (rate of increase: -3.4%) than the previous year (1,407.4 billion yen).

The volume of sales (consumption) is 8,537 thousand kl, which is 18 thousand kl more (rate of increase: 0.2%) than the previous year (8,519 thousand kl) (see Table 23).

（第23表）酒税の税額、販売（消費）数量

Table 23: Amount of liquor tax, Volume of sales (consumption)

区分 Type	税額 Amount of tax	伸び率 Growth rate	販売数量 (消費) Volume of sales (consumption)	
			伸び率 Growth rate	伸び率 Growth rate
	億円 100 million yen	%	kl	%
平成16年度 FY2004	15,996	1.2	9,041,697	0.9
17 2005	15,296	4.4	9,012,408	0.3
18 2006	14,910	2.5	8,856,031	1.7
19 2007	14,713	1.3	8,761,360	1.1
20 2008	14,074	4.3	8,518,989	2.8
21 2009	13,599	3.4	8,537,132	0.2

(2) 税額を品目等別に前年と比べると、リキュールは1,062 億円から1,313億円（構成比9.7%）へと251 億円（伸び率23.6%）、ウイスキー及びブランデーは247 億円から276 億円（構成比2.0%）へと29 億円（伸び率12.0%）増加している。

また、その他が951億円から954 億円（構成比7.0%）へと3 億円（伸び率0.4%）増加しているが、この主な要因は、その他のうち、スピリッツが182 億円から219 億円（構成比1.6%）へと37 億円（伸び率20.5%）増加していることによるものである。

これに対し、ビールは6,971 億円から6,578 億円（構成比48.4%）へと393 億円（伸び率 -5.6%）、しょうちゅうは2,257 億円から2,245 億円（構成比16.5%）へと12 億円（伸び率 -0.5%）、発泡酒は1,841 億円から1,530 億円（構成比11.3%）へと311 億円（伸び率 -16.9%）、清酒は746 億円から703 億円（構成比5.2%）へと43 億円（伸び率 -5.8%）それぞれ減少している（第24図参照）。

Compared to the previous year, the amount of tax revenue by item of alcoholic beverage changed as follows: liquor increased by 25.1 billion yen (rate of increase: 23.6 %) from 106.2 billion yen to 131.3 billion yen (component ratio: 9.7 %); Whisky and Brandy increased by 2.9 billion yen (rate of increase 12.0%) from 24.7 billion yen to 27.6 billion yen (component ratio :2.0%); others increased by 0.3billion yen (rate of increase: 0.4 %) from 95.1 billion yen to 95.4 billion yen (component ratio: 7.0 %). Spirits increased by 3.7 billion yen (rate of increase: 20.5 %) from 18.2 billion yen to 21.9 billion yen (component ratio: 1.6 %).

Beer decreased by 39.3 billion yen (rate of increase: -5.6 %) from 697.1 billion yen to 657.8 billion yen (component ratio: 48.4 %); Shochu(Japanese white distilled liquor) decreased by 1.2 billion yen (rate of increase: -0.5 %) from 225.7 billion yen to 224.5 billion yen (component ratio:16.5%); Sparkling liquor decreased by 31.1 billion yen (rate of increase: -16.9 %) from 184.1 billion yen to 153.0 billion yen (component ratio: 11.3 %); Sake decreased by 4.3 billion yen (rate of increase: -5.8 %) from 74.6 billion yen to 70.3 billion yen (component ratio: 5.2 %)(see Figure 24) .

(第24図) 品目等別の税額

Figure 24: Amount of tax revenue by item of alcoholic beverage

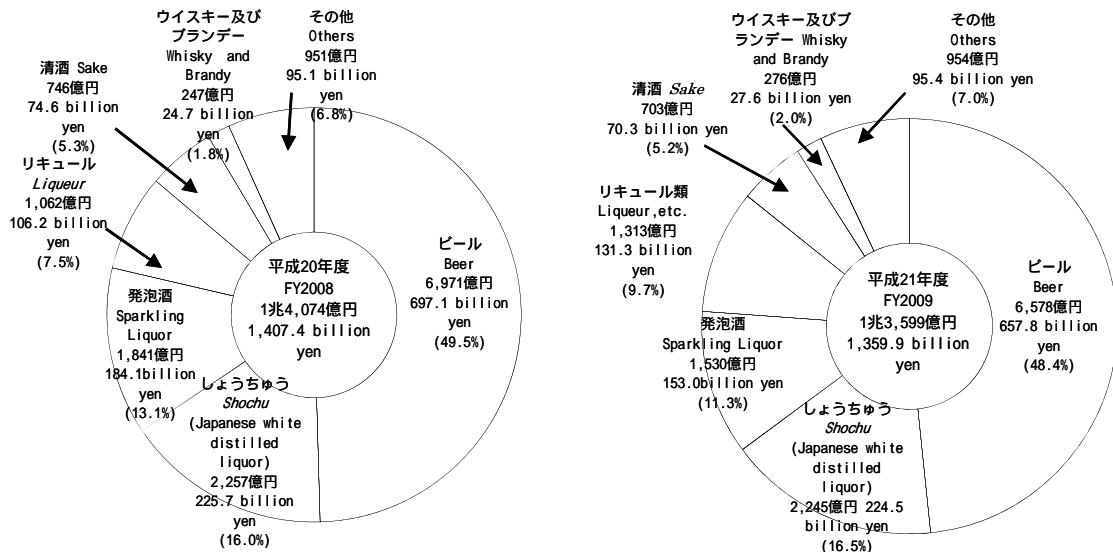

(3) 販売（消費）数量の状況を品目等別に前年と比べると、リキュールは116 万kl から149 万kl（構成比17.5%）へと33 万kl（伸び率 28.8%）、ウイスキー及びブランデーは8 万klから9 万kl（構成比 1.1%）へと1 万kl（伸び率9.4%）、その他は57 万kl から62 万kl（構成比7.2%）へと5 万kl（伸び率8.9%）増加している。

これに対し、ビールは299 万kl から284 万kl（構成比33.3%）へと15 万kl（伸び率 -4.8%）、発泡酒は131 万kl から112 万kl（構成比13.1%）へと19 万kl（伸び率 -14.6%）、しょうちゅうは97 万kl から96 万kl（構成比11.3%）へと1万kl（伸び率 -1.2%）、その他の醸造酒は81 万kl から79 万kl（構成比9.3%）へと2万kl（伸び率 -1.8%）、清酒は63 万kl から62 万kl（構成比 7.2%）へと1 万kl（伸び率 -2.3%）減少している。（第25図参照）。

Compared to the previous year, the volume of sales (consumption) by item of alcoholic beverage changed as follows: Liqueur ,etc increased by 0.33 million kl (rate of increase: 28.8 %) from 1.16 million kl to 1.49 million kl (component ratio: 17.5 %)Whisky and Brandyincreased by 0.01 billion kl (rate of increase 9.4%) from 0.08 billion kl to 0.09 billion kl (component ratio :1.1%); Others decreased by 0.05 million kl (rate of increase: -8.9 %) from 0.57 million kl to 0.62 million kl (component ratio: 7.2 %); Beer decreased by 0.15 million kl (rate of increase: -4.8 %) from 2.99 million kl to 2.84 million kl (component ratio: 33.3%); Sparkling liquor decreased by 0.19 million kl (rate of increase: -14.6 %) from 1.31 million kl to 1.12 million kl (component ratio: 13.1 %); Shochu decreased by 0.01 million kl (rate of increase: -1.2 %) from 0.97 million kl to 0.96 million kl (component ratio: 11.3 %); Other brewed liquors decreased by 0.02 million kl (rate of increase: -1.8 %) from 8.1 million kl to 7.9 million kl (component ratio: 9.3 %); Sake decreased by 0.01 million kl (rate of increase: -2.3 %) from 0.63 million kl to 0.62 million kl (component ratio: 7.2 %)(see Figure 25).

(第25図) 品目等別の販売（消費）数量

Figure 25: Volume of sales (consumption) by item of alcoholic beverage

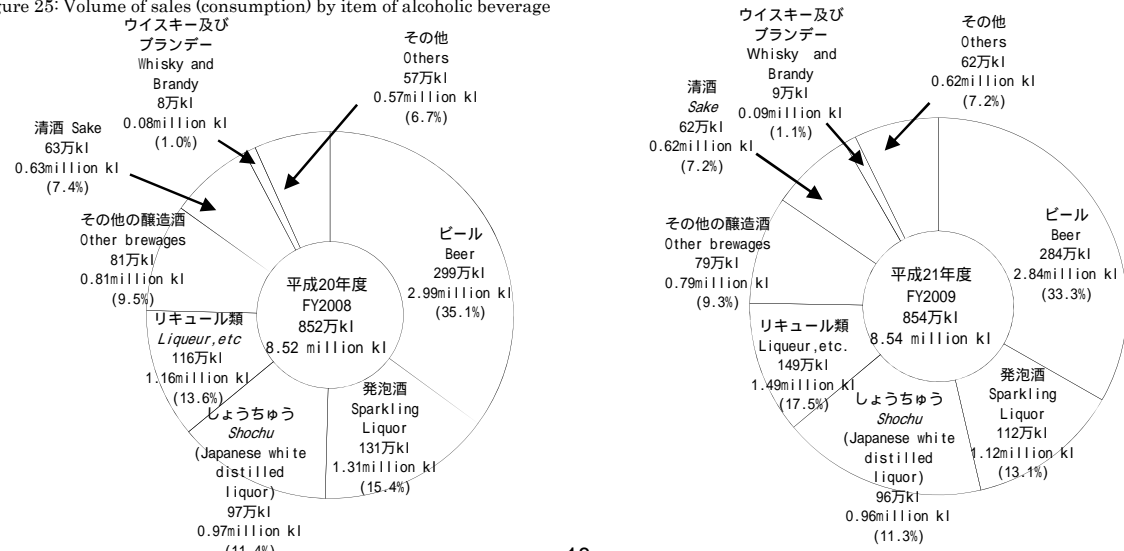

9 たばこ税及びたばこ特別税

Tobacco tax and special tobacco surtax

平成21年度におけるたばこ税及びたばこ特別税(税関分を除く)の課税数量は、1,528億本(前年1,617億本)、税額は6,598億円(同6,985億円)で、前年に比べて課税数量で89億本(伸び率△5.5%)、税額で387億円(同△5.5%)減少している(第26表参照)。

Taxable quantity of tobacco tax and special tobacco surtax (figures for custom house are not included) in FY 2009 is 152.8 billion pieces, which is 8.9 billion pieces less (rate of increase:-5.5 %) than the previous year (161.7 billion pieces).

And the amount of tax is 659.8 billion yen , which is 38.7 billion yen less (-5.5 %) than the previous year (698.5 billion yen)(see Table 26).

(第26表) たばこ税及びたばこ特別税の課税数量、税額

Table 26: Taxable quantity of tobacco tax and special tobacco surtax

区分 Type		課税数量 Taxable quantity	税額		
			伸び率 Growth rate	伸び率 Growth rate	
		億本 100 million pieces	%	億円 100 million yen	%
平成16年度	FY2004	2,206	△ 0.1	8,622	4
17	2005	1,934	△ 12.3	7,553	△ 12.4
18	2006	1,776	△ 8.2	7,380	△ 2.3
19	2007	1,695	△ 4.6	7,325	△ 0.7
20	2008	1,617	△ 4.6	6,985	△ 4.6
21	2009	1,528	△ 5.5	6,598	△ 5.5

10 揮発油税及び地方揮発油税

Gasoline tax and local gasoline tax

平成21年度における揮発油税及び地方揮発油税(税関分を除く)の課税数量は、55,646千kl(前年55,680千kl)、税額は2兆9,892億円(同2兆8,472億円)で、前年に比べて課税数量で34千kl(伸び率△0.1%)減少し、税額で1,420億円(同5.0%)増加している(第27表参照)。

Taxable quantity of gasoline tax and local gasoline tax (except for that of the custom house) in FY 2009 is 55,646 thousand kl (for the previous year, 55,680 thousand kl), which is 34 thousand kl less (rate of increase -0.1 %) than the previous year. And the amount of tax is 2,989.2 billion yen, which is 142.0 billion yen more (5.0%) than previous year (2,847.2 billion yen) (see Table 27).

(第27表) 揮発油税及び地方揮発油税の課税数量、税額

Table 27: Taxable quantity and Amount of tax of gasoline tax and local gasoline tax

区分 Type		課税数量 Taxable quantity	税額		
			伸び率 Growth rate	伸び率 Growth rate	
		千kl Thousand KL	%	億円 100 million yen	%
平成16年度	FY2004	59,847	1.4	32,153	1.4
17	2005	59,903	0.1	32,182	0.1
18	2006	58,930	△ 1.6	31,659	△ 1.6
19	2007	58,101	△ 1.4	31,213	△ 1.4
20	2008	55,680	△ 4.2	28,472	△ 8.8
21	2009	55,646	△ 0.1	29,892	5.0

11 航空機燃料税

Aviation fuel tax

平成21年度における航空機燃料税の課税数量は4,761千kl(前年5,024千kl)、税額は1,090億円(同1,154億円)で、前年に比べて課税数量で263千kl(伸び率△5.2%)、税額で64.3億円(同△5.6%)減少している(第28表参照)。

Taxable quantity of aviation fuel tax in FY 2009 is 4,761 thousand kl, which is 263 thousand kl less (rate of increase:-5.2 %) than the previous year (5,024 thousand kl). And the amount of tax is 109.0 billion yen , which is 6.43 billion yen less (-5.6 %) than the previous year (115.4 billion yen)(see Table 28).

(第28表) 航空機燃料税の課税数量、税額

Table 28: Taxable quantity and Amount of tax of aviation fuel tax

区分 Type		課税数量 Taxable quantity	税額		
			伸び率 Growth rate	伸び率 Growth rate	
		千kl Thousand KL	%	億円 100 million yen	%
平成16年度	FY2004	5,136	△ 2.6	1,197	△ 2.9
17	2005	5,189	1.0	1,205	0.6
18	2006	5,356	3.2	1,239	2.9
19	2007	5,257	△ 1.8	1,213	△ 2.1
20	2008	5,024	△ 4.4	1,154	△ 4.8
21	2009	4,761	△ 5.2	1,090	△ 5.6

12 石油ガス税

Liquefied petroleum gas tax

平成21年度における石油ガス税の課税数量は1,409千t（前年1,486千t）、税額は247億円（同260億円）で、前年に比べて課税数量で76千t（伸び率△5.1%）、税額で13.2億円（同△5.1%）減少している（第29表参照）。

Taxable quantity of Liquefied petroleum gas tax in FY 2009 is 1,409 thousand ton, which is 76 thousand ton less (rate of increase:-5.1%) than the previous year (1,486 thousand ton). And the amount of tax is 24.7 billion yen, which is 1.32 billion yen less (-5.1%) than the previous year (26.0 billion yen) (see Table 29).

(第29表) 石油ガス税の課税数量、税額

Table 29: Taxable quantity of Liquefied petroleum gas tax

区 分 Type		課税数量 Taxable quantity	伸び率 Growth rate	税 額	
				Amount of tax	伸び率 Growth rate
		千 t Thousand ton	%	億円 100 million yen	%
平成16年度	FY2004	1,642	0.8	287	0.8
17	2005	1,626	△ 0.9	285	△ 0.9
18	2006	1,594	△ 2.0	279	△ 2.0
19	2007	1,570	△ 1.5	275	△ 1.5
20	2008	1,486	△ 5.4	260	△ 5.3
21	2009	1,409	△ 5.1	247	△ 5.1

13 石油石炭税

Petroleum and coal tax

平成21年度における石油石炭税（税関分を除く）の課税数量は、原油分が929千kl（前年988千kl）、ガス状炭化水素分が3,134千t（同2,761千t）、石炭分が1,587千t（同1,891千t）で、前年に比べて原油分は59千kl（伸び率△6.0%）減少し、ガス状炭化水素分は374千t（同13.5%）増加し、石炭分は304千t（同△16.1%）減少している。税額は原油分が19.0億円（前年20.2億円）、ガス状炭化水素分が33.9億円（同29.8億円）、石炭分が11.1億円（同13.2億円）で、前年に比べて原油分は1.2億円（伸び率△0.6%）減少し、ガス状炭化水素分は4.0億円（同13.6%）増加し、石炭分は2.1億円（同△16.1%）減少している（第30表参照）。

The taxable quantity of petroleum and coal tax (figures for custom house not included) for FY 2009 is as follows: crude oil decreased by 59 thousand kiloliter (rate of increase of +6.0%) from 988 thousand kiloliter in the previous year to 929 thousand kl; gaseous hydrocarbons increased by 374 thousand tons (13.5%) from 2,761 thousand tons in the previous year to 3,134 thousand tons; coal decreased by 304 thousand tons (-16.1%) from 1,891 thousand tons in the previous year to 1,587 thousand tons. The tax amounts are as follows: crude oil decreased by 0.12 billion yen (rate of increase -6.0%) from 2.02 billion yen in the previous year to 1.9 billion yen; gaseous hydrocarbons increased by 0.4 billion yen (13.6%) from 2.98 billion yen in the previous year to 3.39 billion yen; coal decreased by 0.21 billion yen (-16.1%) from 1.32 billion yen in the previous year to 1.11 billion yen (see Table 30)

(第30表) 石油石炭税の課税数量、税額

Table 30: Taxable quantity of Petroleum and coal tax

区 分 type		課税数量 Taxable quantity	伸び率 Growth rate	税 額	
				Amount of tax	伸び率 Growth rate
		千kl Thousand KL	%	億円 100 million yen	%
原 油 crude oil					
平成16年度	FY2004	868	1.3	17.7	1.3
17	2005	937	8.0	19.1	8.0
18	2006	915	△ 2.4	18.7	△ 2.4
19	2007	988	8.0	20.2	8.0
20	2008	988	△ 0.0	20.2	△ 0.0
21	2009	929	△ 0.6	19.0	△ 6.0
ガス状炭化水素 gaseous hydrocarbons					
平成16年度	FY2004	2,177	2.6	18.3	11.3
17	2005	2,334	7.2	22.1	21.1
18	2006	2,483	6.4	23.8	7.7
19	2007	2,792	12.4	29.8	25.2
20	2008	2,761	△ 1.1	29.8	△ 0.1
21	2009	3,134	13.5	33.9	13.6
石 炭 coal					
平成16年度	FY2004	1,683	154.5	3.9	154.6
17	2005	1,575	△ 6.4	7.0	81.7
18	2006	1,662	5.5	7.7	8.8
19	2007	1,675	0.8	11.3	48.2
20	2008	1,891	12.9	13.2	16.8
21	2009	1,587	△ 16.1	11.1	△ 16.1

14 印紙税
Stamp tax

平成21年度における印紙税（現金納付分）の税額は2,001億円（前年2,148億円）、納税人員は172千人（同189千人）で、前年に比べて税額で147億円（伸び率△6.9%）、納税人員で17.9千人（同△9.5%）減少している（第31表参照）。

The amount of stamp tax (for the part paid in cash) in FY 2009 is 200.1 billion yen, which is 14.7 billion yen less (rate of increase: -6.9%) than the previous year (214.8 billion yen).

The number of taxpayers decreased by -9.5% from the previous year (189 thousand) to 172 thousand (see Table 31).

(第31表) 印紙税の税額、納税人員

Table 31: Amount of stamp tax and Number of taxpayers

区分 Type		税額 Amount of tax		納税人員 Number of taxpayers	
			伸び率 Growth rate		伸び率 Growth rate
		億円 100 million yen	%	千人 Thousand	%
平成16年度	FY2004	2,079	△ 1.3	189	0.1
17	2005	2,074	△ 0.2	189	△ 0.1
18	2006	2,013	△ 2.9	189	△ 0.3
19	2007	2,144	6.5	189	0.2
20	2008	2,148	0.2	189	0.1
21	2009	2,001	△ 6.9	172	△ 9.5

15 電源開発促進税

Promotion of power-resources development tax

平成21年度における電源開発促進税の課税電力量は8,736億Kw/h（前年9,172億Kw/h）、税額は3,276億円（同3,439億円）で、前年に比べて課税電力量で436億Kw/h（伸び率△4.8%）、税額で163.6億円（同△4.8%）減少している（第32表参照）。

Taxable quantity of electricity sold of promotion of power-resources development tax in FY 2009 is 873.6 billion Kwh, which is 43.6 billion Kwh less (rate of increase:-4.8%) than the previous year (917.2 billion Kwh).

And the amount of tax is 327.6 billion yen, which is 16.4 billion yen less (-4.8%) than the previous year (343.9 billion yen)(see Table 32).

(第32表) 電源開発促進税の電力量、税額

Table 32: Taxable quantity of electricity sold and Amount of promotion of power-resources development tax

区分 type		販売電気の電力量 Taxable quantity of electricity sold		税額 Amount of tax	
			伸び率 Growth rate		伸び率 Growth rate
		億Kwh 100 million Kwh	%	億円 100 million yen	%
平成16年度	FY2004	8,732	3.8	3,711	1.0
17	2005	8,974	2.8	3,608	△ 2.8
18	2006	9,073	1.1	3,629	0.6
19	2007	9,344	3.0	3,523	△ 2.9
20	2008	9,172	△ 1.8	3,439	△ 2.4
21	2009	8,736	△ 4.8	3,276	△ 4.8

16 国税徴収

Collection of national tax

- (1) 平成21年度における国税の徴収決定済額は、46兆7,064億円(前年51兆3,673億円)で、前年に比べて4兆6,609億円(伸び率△9.1%)減少している(第33表参照)。

The amount determined for collection of national tax in FY 2009 is 46,706.4 billion yen, which is 4,660.9 billion yen less (rate of increase: -9.1%) than the previous year (51,367.3 billion yen) (see Table 33).

(第33表) 国税の徴収決定済額

Table 33: Amount determined for collection of national tax

区 分 Type	平成20年度 FY2008	構成比 Component ratio	平成21年度 FY2009	構成比 Component ratio	伸び率 Growth rate
	億円 100 million yen	%	億円 100 million yen	%	%
源泉所得税 Withholding income tax	146,075	28.4	127,699	27.3	△12.6
消費税及地方消費税 Consumption tax and local consumption tax	} 137,089	26.7	} 134,407	28.8	△ 2.0
消費税 Consumption tax					
法人税 Corporation tax	117,808	22.9	97,297	20.8	△17.4
申告所得税 Self-assessment income tax	34,509	6.7	30,280	6.5	△12.3
相続税 Inheritance tax	18,215	3.5	16,849	3.6	△ 7.5
揮発油税及地方道路税 Gasoline tax and local road tax	31,040	6.0	32,502	7.0	4.7
酒の税 Liquor tax	14,096	2.7	13,618	2.9	△ 3.4
その他 Others	14,842	2.9	14,413	3.1	△ 2.9
計 Total	513,673	100.0	467,064	100.0	△ 9.1

- (2) 国税局別に徴収決定済額をみると、東京国税局21兆8,014億円(構成比46.7%)、大阪国税局7兆932億円(15.2%)、名古屋国税局4兆6,618億円(10.0%)、関東信越国税局3兆6,891億円(7.9%)となっている(第34図参照)。

Breakdown of the amount determined for collection of national tax by Regional Taxation Bureaus is as follows: Tokyo, 21,801.4 billion yen (component ratio: 46.7%); Osaka, 7,093.2 billion yen (15.2%); Nagoya, 4,661.8 billion yen (10.0%); Kanto Shinetsu, 3,689.1 billion yen (7.9%) (see Figure 34).

(第34図) 国税局別の徴収決定済額

Figure 34: Breakdown of the amount determined for collection of national tax by Regional Taxation Bureaus

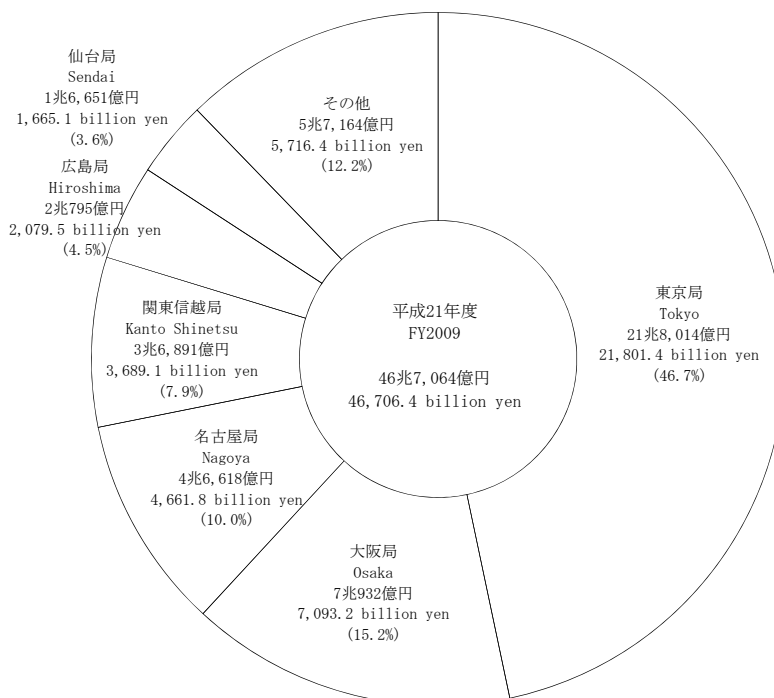

また、国税局別に主要税目の構成をみると、金沢国税局を除き、所得税が最も高い比率となっている（第35図参照）。

Breakdown of the composition of major tax types by Regional Taxation Bureaus (except for Kanazawa) shows that income tax represents the highest component rate in each Regional Taxation Bureau (see Figure 35).

(第35図) 国税局別徴収決定済額の構成

Figure 35: Composition of the amount determined for collection of national tax by Regional Taxation Bureaus

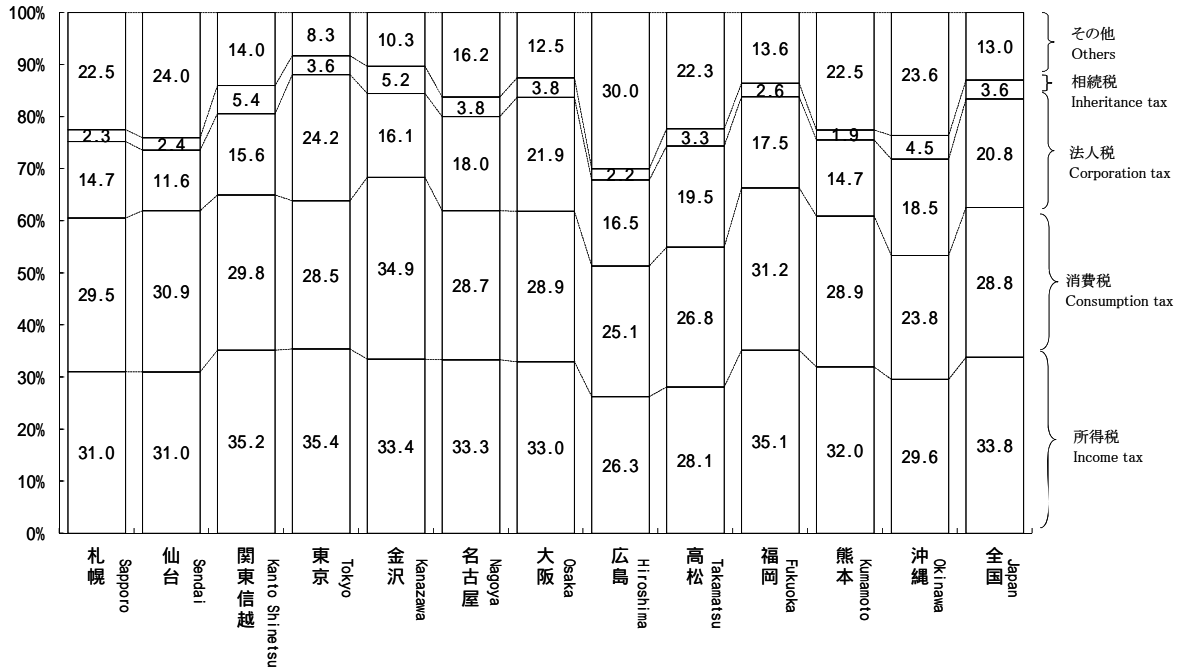

17 国税滞納

Delinquency of national tax

- (1) 平成21年度末における国税の整理中の滞納は、411万件（前年度414万件）1兆4,955億円（同1兆5,538億円）であり、前年に比べ件数は2万件（伸び率 0.6%）減少しており、税額も583億円（同 3.8%）減少している（第36図参照）。

As of the end of FY 2009, the number of tax delinquencies in processing is 4,112 thousand (for the previous fiscal year, 4,135 thousand) and the amount of arrears is 1,495.5 billion yen (1,553.8 billion yen). Compared to the previous year, they decreased by 23 thousand (rate of increase: -0.6%), and by 58.3 billion yen (-3.8%) respectively (see Figure 36).

(第36図) 年度末における整理中の滞納の件数、税額の推移

Figure 36: Number of tax delinquencies and Amount of arrears as of the end of the fiscal year, and Changes of amount of tax

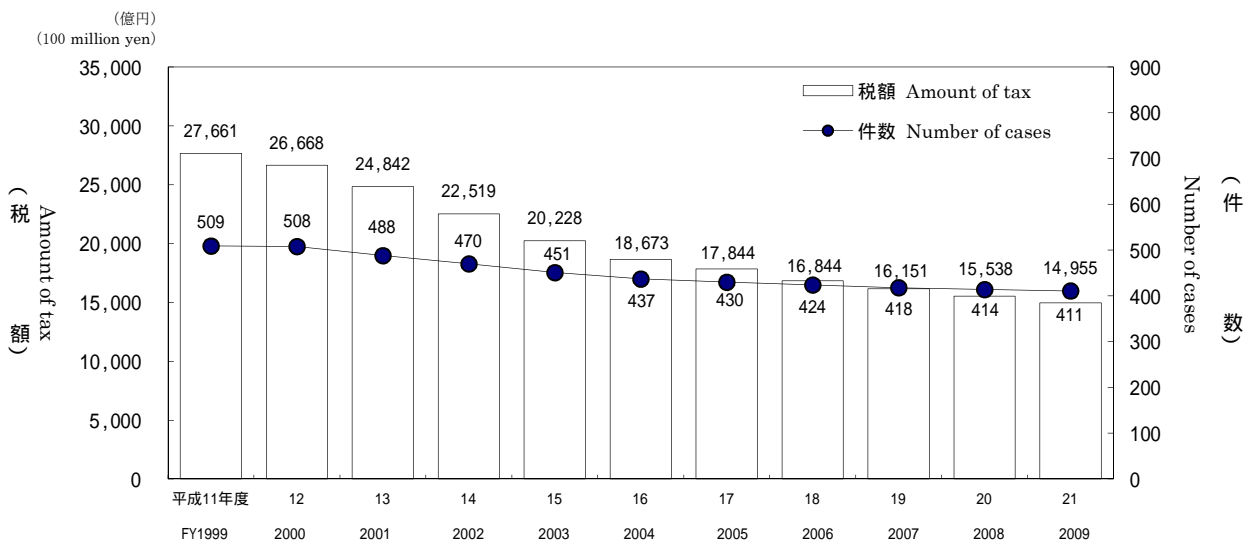

(注) 地方消費税は含まない。

Note: Excluding local consumption tax.

- (2) 平成21年度末における整理中の滞納額を税目別にみると、消費税4,419億円（前年度4,537億円）、申告所得税4,007億円（同4,164億円）、源泉所得税2,973億円（同3,113億円）の順になっている（第37表参照）。

Breakdown of the amount of arrears in processing by tax type is as follows: consumption tax, 441.9 billion yen (for the previous fiscal year 453.7 billion yen); Self-assessment income tax, 400.7 billion yen (416.4 billion yen); withholding income tax, 297.3 billion yen (311.3 billion yen) (see Table 37).

(第37表) 税目別の年度末における整理中の滞納

Table 37: Amount of arrears in processing by tax type

区分 Type	平成20年度 FY2008		平成21年度 FY2009		
	件数 Number of cases	税額 Tax of amount	件数 Number of cases	税額 Tax of amount	税額の伸び率 Growth rate
	千件 Thousand	億円 100 million yen	千件 Thousand	億円 100 million yen	%
源泉所得税 Withholding income tax	794	3,113	785	2,973	4.5
申告所得税 Self-assessment income tax	1,735	4,164	1,689	4,007	3.8
法人税 Corporation tax	159	2,190	153	2,000	8.7
相続税 Inheritance tax	34	1,481	32	1,522	2.8
消費税 Consumption tax	1,403	4,537	1,445	4,419	2.6
その他 Others	10	53	7	35	34.5
合計 Total	4,135	15,538	4,112	14,955	3.8

(注) 地方消費税は含まない。

Note: Excluding local consumption tax.

18 不服審査・訴訟事件

Administrative review/ Litigation case

- (1) 平成21年度中の異議申立の発生件数は4,795件（前年度5,359件）で前年度に比べて564件（伸び率 10.5%）減少している。前年度から繰り越された1,231件を含む要処理件数6,026件のうち、処理済件数は4,997件で、このうち異議申立人の請求が一部又は全部認められた請求認容件数は591件（前年度468件）、割合は11.8%（前年度8.8%）となっている（第38表参照）。

The number of the requests for reinvestigation in FY 2009 is 4,795, which is 564 less (rate of increase: -10.5%) than the previous fiscal year (5,359).

Out of 6,026 cases necessary to dispose including 1,231 cases carried over from the previous year, 4,997 cases are already disposed. From the viewpoint of disposition type, the number of cases where a part or all of claims of demurrers were accepted is 591 (for the previous fiscal year, 468), which accounts for 11.8% (8.8%) of all cases (see Table 38).

(第38表) 異議申立ての状況

Table 38: Disposition of requests for reinvestigation

区分 Type	申立て件数 Number of the requests for reinvestigation		処理済件数 Number of already disposed	請求認容件数 Number of claim accepted	割合 Percentage
	件 Case	伸び率 Growth rate			
平成16年度 FY2004	4,272	23.3	4,516	610	13.5
17 2005	4,501	5.4	4,549	618	13.6
18 2006	4,301	4.4	4,027	411	10.2
19 2007	4,690	9	4,956	555	11.2
20 2008	5,359	14.3	5,313	468	8.8
21 2009	4,795	10.5	4,997	591	11.8

- (2) 平成21年度中の審査請求の発生件数は3,254件（前年度2,835件）で前年度に比べて419件（伸び率14.8%）増加している。前年度から繰り越された2,166件を含む要処理件数5,420件のうち、処理済件数は2,593件で、このうち審査請求人の請求が一部又は全部認められた請求認容件数は384件（前年度415件）、割合は14.8%（同14.7%）となっている（第39表参照）。

The number of the requests for reconsideration in FY 2009 is 3,254, which is 419 more (rate of increase: 14.8%) than the previous year (2,835).

Out of 5,420 cases necessary to dispose including 2,166 cases carried over from the previous year, 2,593 cases are already disposed. From the viewpoint of disposition type, the number of cases where a part or all of claims of demurrers were accepted is 384 (for the previous year, 415), which accounts for 14.8% (14.7%) of all cases (see Table 39).

(第39表) 審査請求の状況

Table 39: Disposition of requests for reconsideration

区分 Type	審査請求件数 Number of requests for reconsideration		処理済件数 Number of already disposed	請求認容件数 Number of claim accepted	割合 Percentage
	件 Case	伸び率 Growth rate			
平成16年度 FY2004	3,087	10.4	3,382	493	14.6
17 2005	2,963	4.0	3,167	470	14.8
18 2006	2,504	15.5	2,945	361	12.3
19 2007	2,755	10	2,404	304	12.6
20 2008	2,835	2.9	2,814	415	14.7
21 2009	3,254	14.8	2,593	384	14.8

- (3) 平成21年度中に国側を被告とした訴訟の発生件数は339件(前年度355件)で、前年度に比べて16件(伸び率 4.5%)減少している。訴訟が終結した件数は320件で、このうち原告が一部又は全部勝訴した原告勝訴件数は16件(前年度38件)、割合は5.0%(前年度10.7%)となっている(第40表参照)。

The number of the litigation cases (government as defendant) in FY 2009 is 399, which is 16 less (rate of increase:-4.5%) than the previous year (355). From the viewpoint of disposition type, the number of finished cases where the decisions were in favor of plaintiffs partly or fully is 16 (for the previous year, 38), which accounts for 5.0% (10.7%) of all cases (see Table 40).

(第40表) 国側を被告とした訴訟状況

Table 40: Disposition of litigation cases (government as defendant)

区分 Type	訴訟提起件数 Number of filed litigation cases	伸び率 Growth rate	訴訟終結件数 Number of finished litigation cases	原告勝訴件数 Number of decisions in favor of plaintiffs	
				件数 Percentage	割合 Percentage
	件 Case	%	件 Case	件 Case	%
平成16年度 FY2004	552	12.2	478	57	11.9
17 2005	394	28.6	559	52	9.3
18 2006	401	1.8	447	80	17.9
19 2007	345	14.0	387	55	14.2
20 2008	355	2.9	356	38	10.7
21 2009	339	4.5	320	16	5.0

19 直接国税犯則事件(査察事件)

Direct national tax violation cases (criminal investigation cases)

- (1) 平成21年度における直接国税犯則事件に係る一審判決の件数は141件で、そのうち有罪件数は141件(有罪率100.0%)である(第41表参照)。

The number of first trials related to direct national tax violation in FY 2009 is 141, of which the number of conviction cases is 141 (rate of conviction ruling: 100%) (see Table 41).

(第41表) 一審判決数及び有罪件数・率の累年比較

Table 41: Number of first trials, Comparison of the number and rate of conviction rulings by FY

区分 Type	判決件数 Number of first trials	有罪 Conviction ruling	
		件数 Number of conviction ruling	率 Rate
	件 Case	件 Case	%
平成16年分 2004	171	171	100.0
17 2005	156	156	100.0
平成17年度 FY2005	159	159	100.0
18 2006	160	160	100.0
19 2007	189	189	100.0
20 2008	154	154	100.0
21 2009	141	141	100.0

(注) 1 件数には、上級審からの差戻し件数を含む。

2 平成16~17年は暦年(年分)ベース、平成17~21年度は年度ベースである。

Note: 1 The number of cases contains the sending back number of cases from the higher court.

2 From 2004 to 2005 is based on the calendar year, from FY2005 to FY2009 is based on the fiscal year.

- (2) 平成21年度における査察事件に係る脱税額は290億円で、前年度より61億円(伸び率 17.2%)減少し、1件あたりの脱税額は138百万円(前年度169百万円)となっている(第42表参照)。

The amount of tax evasion involved in criminal investigation cases in FY 2009 is 29.0 billion yen, which is 6.1 billion yen less (rate of increase:-17.2%) than the previous year. Average amount of tax evasion per case prosecuted is 138 million yen (for the previous year, 169 million yen) (see Table 42).

(第42表) 査察事件の脱税額、1件あたりの脱税額(処理した事件に係る脱税額)

Table 42: Amount of tax evasion involved in criminal investigation cases and Amount of tax evasion per case.

区分 Type	脱税額 Amount of tax evasion	伸び率 Growth rate	1件あたりの 脱税額
			Amount of tax evasion per case
	億円 100 million yen	%	百万円 million yen
平成16年度 FY2004	282	16.1	133
17 2005	274	2.8	128
18 2006	304	10.9	138
19 2007	353	16.3	162
20 2008	351	0.8	169
21 2009	290	17.2	138

資料: 査察課調

Source: Criminal Investigation Division

主な統計表の収録項目一覧

List of items of major statistical tables

申告所得税

Self-Assessment Income Tax

ページ Page	統計表の種類 Type of statistical table	分類方法 Method of classification	調査項目 Survey items									調査方法 Method of survey			
			人員	所得金額	所得控除額	課税所得金額	算出税額	税額控除額	源泉徴収税額	申告納税額	軽減(免除)税額		専従者給与(控除)額		
58 64 65 66	2 - 1 課税状況 (1) 申告及び処理の状況 (2) 既往年分の課税状況 (3) 免除状況 (4) 都道府県別の課税状況	Statistics of Taxation Statistics of filing returns and cases processed Statistics of taxation in preceding years Statistics of exemption Statistics of taxation by prefectures												申告及び処理の区分 Division of returns and cases processed	全数調査 Complete enumeration
73 76 78	2 - 2 所得階級別人員 (1) 所得階級別人員 (2) 青色申告者 (3) 都道府県別の人員	Number of income earners by Income Range Number of income earners by income range Income earners filing blue returns Number of income earners by prefectures												合計所得階級 Total income range	全数調査 Complete enumeration
114 116 118 136	2 - 3 所得種類別人員、所得金額 (1) 所得種類別内訳 (2) 所得種類別人員、所得金額の累年比較 (3) 都道府県別の人員、所得金額 (4) 所得種類別(業種別)人員、所得金額	Number of income earners by Income Type, and Amount of Income Breakdown by income type Yearly comparison of number of income earners by income type, and amount of income Number of income earners and amount of income by prefectures Number of income earners by income type (industry type)												所得の種類 Income type	全数調査 Complete enumeration
173 174 176 182 183 184	2 - 4 申告所得税標本調査結果(抜粋) (1) 総括表 (2) 所得種類別表 (3) 所得控除表 (4) 税額控除表 (5) 源泉徴収税額表 (6) 専従者表	Results of Sample Survey for Self-Assessment Income Tax (excerpt) Overview Table by income type Table for income deductions Table for tax credits Table for amount of withholding income tax Table for family employee												合計所得階級 Total income range	標本調査 Sample survey

Number of taxpayers

Amount of income

Amount of deduction

Amount of taxable income

Amount of calculated tax

Amount of tax credit

Amount of withholding income tax

Amount of self-assessment income tax

Amount of reduced (exempt) tax

Amount of salary (deduction) for family employee

源泉所得税

Withholding Income Tax

ページ Page	統計表の種類 Type of statistical table	分類方法 Method of classification	調査項目 Survey items							調査方法 Method of survey	
			源泉徴収義務者数	人員	支払金額	給与所得			税額		譲渡利益総額
						人員	給料・手当	賞与			
189	3 - 1 課税状況 (1) 課税状況	Statistics of Taxation Statistics of taxation	所得種類別 By income type							全数調査 Complete enumeration	
189	(2) 加算税の状況	Statistics of additional tax									
189	(3) 源泉徴収義務者数	Number of withholding agents									
190	(4) 利子所得等の課税状況	Statistics of taxation on interest income, etc.									
190	(5) 配当所得の課税状況	Statistics of taxation on dividends									
192	(6) 特定口座内保管上場株式等の譲渡所得等の課税状況	Statistics of taxation on capital gains, etc., from listed shares, etc., kept in special accounts									
192	(7) 給与所得、退職所得の課税状況	Statistics of taxation on employment income and retirement income, etc.									
193	(8) 給与所得、退職所得の課税状況の累年比較	Yearly comparison of statistics of taxation on employment income and retirement income, etc.									
193	(9) 報酬・料金等の課税状況	Statistics of taxation on remuneration/fee, etc.									
194	(10) 非居住者等の課税状況	Statistics of taxation on non-residents, etc.									
195	(11) 都道府県別の課税状況	Breakdown of Statistics of taxation by prefectures									
197	3 - 2 民間給与実態統計調査結果（抜粋） (1) 源泉徴収義務者数、給与所得者数	Results of the Statistical Survey of Actual Statistics for Salary in the Private Sector (excerpt) Number of withholding agents and employment income earners	規模別、業種別 By scale and by type of business							標本調査 Sample survey	
198	(2) 給与額の累年比較	Yearly comparison of amount of salary									
199	(3) 給与階級別の給与所得者数、給与額	Breakdown of number of employment income earners and amount of salary by range of salary									
200	(4) 国税局別の給与所得者数、給与額	Breakdown of number of employment income earners and amount of salary by regional taxation bureaus									
201	(5) 給与所得者数、給与総額及び税額の累年比較	Yearly comparison of number of employment income earners, total amount of salary and amount of tax									
202	(6) 給与階級別の給与所得者数、給与総額及び税額	Breakdown of number of employment income earners, total amount of salary and amount of tax by range of salary									

Number of withholding agents

Number of taxpayers

Amount paid

Employment income

Number of employees

Salaries and Allowances

Bonus

Pay

Amount of tax

Amount of capital gains

法人税

Corporation Tax

ページ Page	統計表の種類 Type of statistical table	分類方法 Method of classification	調査項目 Survey items								調査方法 Method of survey		
			法人数	事業年度数	所得金額	欠損金額	営業収入金額	資本金額	支払配当	留保金額		交際費・寄付金	税額
210	4 - 1 課税状況 (1) 現事業年度分の課税状況	Statistics of Taxation Statistics of taxation for current accounting period											全数調査 Complete enumeration
210	(2) 既往事業年度分の課税状況	Statistics of taxation for preceding accounting periods											
211	(3) 法人数等の状況	Statistics of the number of corporations etc.	法人の種類別 By corporation type										
211	(4) 加算税の状況	Statistics of additional tax											
212	(5) 都道府県別の課税状況	Statistics of taxation by prefectures											
214	(6) 都道府県別の法人数、所得金額	Breakdown of the number of corporations and amount of income by prefectures											
216	4 - 2 法人数 (1) 決算期別の普通法人数	Number of corporations Number of ordinary corporations by settlement term	決算期別、 資本金階級別 By settlement term and by capital range									全数調査 Complete enumeration	
218	(2) 業種別の普通法人数	Number of ordinary corporations by business type		業種別、 資本金階級別 By business type and by capital range									
222	(3) 都道府県別の普通法人数	Number of ordinary corporations by prefectures		都道府県別、 資本金階級別 By prefectures and by capital range									
224	(4) 所得階級・業種別の普通法人数	Number of ordinary corporations by income value rank and industry type		業種別、 所得階級別 By business type and by income range									
231	4 - 3 会社標本調査結果（抜粋） (1) 統括表	Results of the Corporation Sample Survey (excerpt) Overview	資本金階級別 業種別 By capital range and by business range								標本調査 Sample survey		
232	(2) 利益及び欠損の状況	Statistics of profit and loss											
233	(3) 営業収入金額及び所得率	Amount of operating revenue and income ratio											
234	(4) 益金処分	Disposition of profit	所得階級別 By income range										
235	(5) 交際費、寄付金、引当金、減価償却費	Entertainment and social expenses, Donation, Reserve fund, and Depreciation cost											
236	(6) 所得階級別法人数	Number of corporations by income range	資本金階級別 By capital range										
238	(7) 資本金階級別の同非別、青白別、組織区別法人数	Number of corporations by capital range and by classification of family/non family corporation, by classification of blue/ white return, by organization type	業種別、 資本金階級別 By business type and by capital range										
239	(8) 業種別、資本金階級別法人数	Numbers of corporations by business type and by capital range											
	Number of corporations	Amount of capital											
	Number of accounting periods	Dividend paid											
	Amount of income	Retained income											
	Amount of loss	Entertainment and social expenses / Donation											
	Amount of operating revenue	Amount of tax											

相続税
Inheritance Tax

ページ Page	統計表の種類 Type of statistical table	分類方法 Method of classification	調査項目 Survey items								調査方法 Method of survey		
			被相続人数	相続人数	取得財産価額	課税価格	税額控除	相続税額	納付税額	法定相続人		加算税	
5 - 1	課税状況 Statistics of taxation	Statistics of taxation											
242	(1) 課税状況 Statistics of taxation	申告及び処理の 合計 Total of filing returns and cases processed 申告及び処理の 区分 Classification of returns and cases processed 処理 Cases processed											全数調査 Complete enumeration
242	(2) 課税状況の累年比較 Yearly comparison of statistics of taxation												
243	(3) 国税局別の課税状況 Statistics of taxation by regional taxation bureaus												
244	(4) 申告及び処理の状況 Statistics of filing returns and cases processed												
244	(5) 加算税の状況 Statistics of additional tax												
5 - 2	相続財産価格階級別 Breakdown of inherited property by value range												
245	(1) 人員、課税価格、税額 Number of persons, Taxable value, and Amount of tax	課税価格階級別 By taxable value range											
245	(2) 法定相続人員別の被相続人数 Number of ancestors by number of legal heirs	法定相続人員別 By number of legal heirs											
246	(3) 国税局別の被相続人の数 Number of ancestors by Regional Taxation Bureaus	課税価格階級別 By taxable value range											
5 - 3	相続財産種類別 Breakdown of inherited property by type												
247	被相続人数、財産価額 Number of ancestors, value of properties	取得財産の種類別 By type of inherited property											

Number of ancestors

Number of heirs

Amount of value of properties acquired

Taxable value

Tax credit

Amount of inheritance tax

Amount of tax payment

Legal heir

Additional tax

贈 与 税

Gift Tax

ページ Page	統計表の種類 Type of statistical table		分類方法 Method of classification	調査項目 Survey items								調査方法 Method of survey
				人員	取得財産価額	税額控除	納付税額	加算税				
250	6 - 1 課税状況 (1) 課税状況	Statistics of taxation Statistics of taxation	申告及び処理の 合計 Total of filing returns and cases processed " 申告及び処理の 区分 Classification of returns and cases processed 申告及び処理の 合計 Total of filing returns and cases processed 処理 Cases processed									全数調査 Complete enumeration
251	(2) 課税状況の累年比較	Yearly comparison of statistics of taxation		"								
251	(3) 申告及び処理の状況	Statistics of filing returns and cases processed										
252	(4) 国税局別の課税状況	Statistics of taxation by Regional Taxation Bureaus										
252	(5) 加算税の状況	Statistics of additional tax										
253	6 - 2 贈与財産価額階級別 (1) 人員、財産価額、税額	Breakdown of donated property by value range Number of persons, Value of property, and Amount of tax	申告 (修正申告を除く。) Returns (except for amended returns) "									
253	(2) 国税局別の人員	Number of persons by Regional Taxation Bureaus										
254	6 - 3 贈与財産種類別 受贈人員、財産価額	Breakdown of Dnated Property by Type Number of donees and value of property	申告 (修正申告を除く。) Returns (except for amended returns)									

Number of persons
Amount of value of properties acquired
Tax credit
Amount of tax payment
Additional tax

消 費 税

Consumption Tax

ページ Page	統計表の種類 Type of statistical table		分類方法 Method of classification	調査項目 Survey items					調査方法 Method of survey	
				申告及び処理件数	納税申告額	還付税額	届出件数			
258	(1) 課税状況	Statistics of taxation	申告の種類別 By type of returns 申告の種類別 By type of returns							全数調査 Complete enumeration
259	(2) 課税事業者等届出件数	Number of notifications of taxable enterprise status for consumption tax								
259	(3) 税関分の課税状況	Statistics of taxation for custom house								
260	(4) 都道府県別課税状況等	Statistics of taxation by prefectures								

Number of filing returns and cases processed
Amount of tax declared
Amount of refund tax
Number of notifications

酒 税
Liquor Tax

ページ Page	統計表の種類 Type of statistical table		分類方法 Method of classification	調査項目 Survey items							調査方法 Method of survey	
				課税数量	税額	製成数量	販売（消費）数量	製造場数	販売場数	製造者数		販売者数
267	8 - 1	酒税関係総括表 Overview table related to liquor tax	酒類の種類数 By type of liquor									全数調査 Complete enumeration
268	8 - 2	課税状況 Statistics of taxation	"									
274	8 - 3	製成数量 Volume of production	"									
278	8 - 4	販売（消費）数量 Volume of sales (consumption)	"									
282	8 - 5	免許場数 Number of licensed sites	酒類の種類別、 免許の種類別 By type of liquor, by type of license									

Taxable volume
Amount of tax
Volume of production
Volume of sales (consumption)

Number of licensed manufacturing factories
Number of licensed sites to sell liquors
Number of licensed manufacturers
Number of licensed distributors

その他の間接税
Other Indirect Taxes

ページ Page	統計表の種類 Type of statistical table		分類方法 Method of classification	調査項目 Survey items							調査方法 Method of survey
				課税状況	課税状況の累年比較	免除状況	関係場数等	都道府県別課税状況	税関分の課税状況等	国税局別課税状況	
291	9	たばこ税及びたばこ特別税 Tobacco Tax and Special Tobacco Surtax									全数調査 Complete enumeration
293	10	揮発油税及び地方揮発油税 Gasoline Tax and Local Gasoline Tax									
296	11	航空機燃料税 Aviation Fuel Tax									
297	12	石油ガス税 Liquefied Petroleum Gas Tax									
299	13	石油石炭税 Petroleum and Coal Tax									
301	14	印紙税 Stamp Tax									
302	15	電源開発促進税 Promotion of Power-Resources Development Tax									

Statistics of taxation
Yearly comparison of statistics of taxation
Statistics of exemption
Number of involved places , etc.

Statistics of taxation by prefectures
Statistics of taxation for custom house
Statistics of taxation by Regional Taxation Bureaus

主な統計表の調査対象期間と調査時点

Subjects and periods covered by the survey for major statistical tables

		平成21年 2009												平成22年 2010											
		1月	2月	3月	4月	5月	6月	7月	8月	9月	10月	11月	12月	1月	2月	3月	4月	5月	6月	7月	8月	9月	10月	11月	12月
申告所得税 Self-assessment income tax	平成21年分の所得税について、平成22年3月31日までに申告又は処理したもの With respect to the income tax in 2009, of which filing returns or cases processed were completed by March 31, 2010.	所得												申告又は処理 Filing returns or cases processed											
源泉所得税 Withholding income tax	平成21年分の所得税について、平成21年2月から平成22年1月までに所得税徴収高計算書の提出があったもの、及び平成22年4月30日までに法定調書の合計表の提出があったもの With respect to the income tax in 2009, of which accounting statement of amount of tax were filed from February, 2009 to January, 2010, of which total tables (information returns) were filed by April 30, 2010.	所得												所得税徴収高計算書の提出 Filing accounting statements of amount of tax											
法人税 Corporation tax	平成21年4月1日から平成22年3月31日までに事業年度の終了した法人について平成22年7月31日までに申告のあったもの又は平成21年7月1日から平成22年6月30日までの間に処理したもの With respect to the corporations which ended each accounting periods between April 1, 2009 and March 31, 2010, of which filing returns were completed by July 31, 2010 or cases processed were completed between July 1, 2009 and June 30, 2010.	事業年度が終了した法人 Corporations which ended each accounting period												申告 Filing returns											
相続税 Inheritance tax	平成21年中に相続が開始した被相続人から、相続、遺贈又は相続時精算課税に係る贈与により財産を取得した者（同一被相続人から財産を取得した者全員が差引税額のない場合を除く。）について、平成22年10月31日までに申告又は処理したもの With respect to those who acquire property from ancestors through inheritance, bequest or gifts under the taxation system for settlement at time of inheritance for which the said inheritances commenced during 2009 (excluding cases when all persons acquiring property from the same ancestors have no taxation balance) based upon returns filed or cases processed through October 31, 2010.	相続又は遺贈 Inheritance or bequest												申告又は処理 Filing returns or cases processed											
贈与税 Gift tax	平成21年中に財産の贈与を受けた者のうち、申告義務のある者（住宅取得等資金の非課税を適用した者で暦年課税に係る差引税額のない場合を除く。）について、平成22年6月30日までに申告又は処理したもの Of persons acquiring property as gift during 2009, with regard to those obligated to declare those acquisitions (excluding those taking tax exemptions for acquiring a residence by fund donation who have no remaining tax payment pertaining to the calendar year taxation), taxation performance based upon returns filed and cases processed by June 30, 2010 has been prepared.	贈与 Gift												申告又は処理 Filing returns or cases processed											
消費税 Consumption tax	平成21年4月1日から平成22年3月31日までの間に終了した課税期間分の消費税について、平成22年6月30日までに申告又は処理したもの With respect to the consumption tax, of which taxable period ended between April 1, 2009 and March 31, 2010 and filing returns or cases processed were completed by June 30, 2010.	課税期間が終了した個人事業者 Individual enterprises who ends taxation period												申告又は処理 Filing returns or cases processed											
酒税 Liquor tax	平成21年4月1日から平成22年3月31日までの間に製造場から移出された酒類について、平成22年4月30日までに申告又は処理したもの With respect to the liquors which were shipped from manufacturing factories between April 1, 2009 and March 31, 2010, of which filing returns or cases processed were completed by April 30, 2010.	課税原因 Cause of taxation												申告又は処理 Filing returns or cases processed											
たばこ税及びたばこ特別税 Tobacco tax and Special tobacco surtax		課税原因 Cause of taxation												申告又は処理 Filing returns or cases processed											
揮発油税及び地方揮発油税 Gasoline tax and Local gasoline tax		課税原因 Cause of taxation												申告又は処理 Filing returns or cases processed											
航空機燃料税 Aviation fuel tax	平成21年4月1日から平成22年3月31日までの課税実績 Taxation achieved between April 1, 2009 and March 31, 2010.	課税（申告又は処理） Taxation (Filing returns or cases processed)																							
石油ガス税 Liquefied petroleum gas tax		課税原因 Cause of taxation												申告又は処理 Filing returns or cases processed											
石油石炭税 Petroleum and coal tax		課税原因 Cause of taxation												申告又は処理 Filing returns or cases processed											
電源開発促進税 Promotion of power-resources development tax		課税原因 Cause of taxation												申告又は処理 Filing returns or cases processed											
印紙税 Stamp tax	平成21年4月1日から平成22年3月31日までに現金納付のあったもの With respect to the stamp tax paid in cash between April 1, 2009 and March 31, 2010.	証書等の作成 Execution of deeds, etc.												現金納付 Payment in cash											

第 I 編 総 括 編

Part I Overview

1 総 括 Overview

1 総括 Overview

1-1 租税及び印紙収入 Tax and Stamp Revenues

(1) 租税及び印紙収入決算額調べ
Survey of the Amount settled of Tax and Stamp Revenues

区 分 Type	徴収決定済額 Amount determined for collection			収納済額 Collected amount	不納欠損額 Loss through non-payment	収納未済額 Amount in arrears	
	本年度発生分 Accrual in current fiscal year	前年度分繰越等 Amount carried forward from the previous fiscal year, etc.	計 Total				
			①	②		③	
平成11年度	1999	51,580,641	4,458,292	56,038,933	50,885,274	223,966	4,929,692
12	2000	54,415,992	4,391,425	58,807,417	53,917,076	265,307	4,625,034
13	2001	51,472,420	4,136,261	55,608,680	50,966,290	316,313	4,326,078
14	2002	47,965,356	3,828,845	51,794,201	47,554,602	298,881	3,940,719
15	2003	47,220,245	3,494,282	50,714,527	46,985,095	276,977	3,452,454
16	2004	49,902,439	3,121,290	53,023,729	49,657,990	175,363	3,190,376
17	2005	54,049,032	2,905,462	56,954,494	53,968,367	174,573	2,811,553
18	2006	56,515,533	2,635,570	59,151,104	56,417,213	166,014	2,567,877
19	2007	55,210,880	2,458,512	57,669,392	55,120,938	176,238	2,372,215
20	2008	49,064,379	2,302,927	51,367,306	48,877,807	188,437	2,301,062
21	2009	44,496,689	2,209,740	46,706,429	44,372,729	131,978	2,201,722
所得税 Income tax	源泉徴収分 Withholding tax	12,430,782	339,100	12,769,882	12,422,976	32,994	313,913
	申告分 Self-assessment tax	2,588,959	439,003	3,027,963	2,590,933	23,323	413,707
	計 Subtotal	15,019,741	778,103	15,797,845	15,013,908	56,317	727,620
法人税 Corporation tax		9,463,619	266,078	9,729,697	9,446,080	21,621	261,996
相続税 Inheritance tax		1,466,991	217,859	1,684,850	1,389,404	5,350	290,096
地価税 Land value tax		-	2,119	2,119	44	474	1,601
消費税 Consumption tax		5	27,736	27,740	1,905	3,362	22,472
消費税及地方消費税 Consumption tax and local consumption tax		12,753,723	659,260	13,412,984	12,735,530	43,234	634,219
(消費税分) Consumption tax		-	-	-	10,197,918	-	-
(地方消費税分) Local consumption tax		-	-	-	2,537,613	-	-
酒税 Liquor tax		1,360,145	1,611	1,361,756	1,359,906	1,490	359
たばこ税 Tobacco tax		532,866	3	532,869	532,866	0	2
揮発油税 Gasoline tax		2,706,024	230,046	2,936,071	2,700,390	54	235,627
石油ガス税 Liquefied petroleum gas tax		12,337	188	12,525	12,326	0	198
航空機燃料税 Aviation fuel tax		79,263	17	79,280	79,266	0	14
石油石炭税 Petroleum and coal tax		5,333	159	5,492	5,313	-	178
電源開発促進税 Promotion of power resources development tax		329,277	-	329,277	329,277	-	0
自動車重量税 Motor vehicle tonnage tax		2,442	1	2,443	2,442	0	1
関税 Customs duty		-	-	-	-	-	-
とん税 Tonnage tax		-	-	-	-	-	-
その他 Others		-	1,025	1,025	20	41	963
印紙収入 Stamp revenue		324,048	728	324,775	323,787	27	962
一般会計分計 Total for General Account		44,055,814	2,184,934	46,240,747	43,932,466	131,972	2,176,309
地方道路税(特) Local road tax (SA)		10	24,614	24,624	24,609	5	10
地方揮発油税(特) Local gasoline tax (SA)		289,524	-	289,524	264,322	1	25,201
石油ガス税(譲与分)(特) Liquefied petroleum gas tax (transferred) (SA)		12,337	188	12,525	12,326	0	198
航空機燃料税(譲与分)(特) Aviation fuel tax (transferred) (SA)		14,411	3	14,415	14,412	0	3
自動車重量税(譲与分)(特) Motor vehicle tonnage tax (transferred) (SA)		1,221	1	1,222	1,221	0	1
特別とん税(特) Special tonnage tax (SA)		-	-	-	-	-	-
地方法人特別税(特) Special Local Corporation tax(SA)		-	-	-	-	-	-
揮発油税(特) Gasoline tax (SA)		-	-	-	-	-	-
たばこ特別税(特) Special tobacco surtax (SA)		123,373	0	123,373	123,373	0	0
総計 Grand Total		44,496,689	2,209,740	46,706,429	44,372,729	131,978	2,201,722

調査期間：平成21年4月1日から平成22年3月31日

- (注) 1 「徴収決定済額」の「前年度分繰越等」欄は、前年度分の収納未済額のほか、過年度に係る延納許可の取消等、延滞税の発生、減額更正等による徴収決定済額の異動を含んだものである。
- 2 「相続税」には、贈与税が含まれている。
- 3 記号※は、「区分」欄の「消費税」及び「消費税及び地方消費税」の合計から地方消費税分を除いたものである。このため、「一般会計」及び「総計」欄においては②-④=⑤とはならない。
- 4 「区分」欄の「地方道路税(特)」以下は、特別会計分である。
- 5 上記⑦欄以外の「一般会計」と「特別会計」の計数は、便宜上各税目の合計額を按分したものである。

(単位：百万円、%)

(In millions of yen, %)

還付金支払 決定済額 Amount determined for payment of refund	収納未済 額割合 Ratio of loss through non- payment	国税庁分歳入 決算額 Amount settled of NTA revenue	税関分・ 日本郵政公社分 歳入決定額 Amount settled of Custom house and Japan Post	租税及び印紙収 入決算額 Amount settled of Tax and Stamp revenues	国税庁 決算額 の割合 Ratio of Amount settled of NTA revenue	区 Type	分
④	③/①	⑤(②-④)	⑥	⑦(⑤+⑥)	⑤/⑦		
5,054,405	8.8	43,644,143	5,569,718	49,213,861	88.7	平成11年度	1999
4,997,014	7.9	46,919,391	5,801,478	52,720,869	89.0	12	2000
4,745,717	7.8	44,214,849	5,753,597	49,968,445	88.5	13	2001
5,366,436	7.6	40,188,290	5,655,944	45,844,234	87.7	14	2002
5,285,294	6.8	39,724,768	5,644,602	45,369,370	87.6	15	2003
5,336,624	6.0	42,335,084	5,767,846	48,102,930	88.0	16	2004
5,970,528	4.9	45,946,097	6,344,405	52,290,502	87.9	17	2005
7,121,525	4.3	47,359,774	6,757,082	54,116,856	87.5	18	2006
7,542,349	4.1	45,738,468	6,917,337	52,655,804	86.9	19	2007
7,898,700	4.5	39,205,946	6,624,939	45,830,885	85.5	20	2008
8,544,292	4.7	33,927,991	6,315,277	40,243,269	84.3	21	2009
1,923,456	2.5	10,499,519	-	10,499,519	100.0	源泉分	Withholding tax
176,564	13.7	2,414,368	-	2,414,368	100.0	申告分	Self-assessment tax
2,100,021	4.6	12,913,887	-	12,913,887	100.0	計	Subtotal
3,089,673	2.7	6,356,407	-	6,356,407	100.0	法人	税 Corporation tax
39,626	17.2	1,349,778	-	1,349,778	100.0	相続	税 Inheritance tax
1	75.5	43	-	43	100.0	地価	税 Land value tax
10	81.0	※ 7,602,373	2,205,168	※ 9,807,541	※ 77.5	消費	税 Consumption tax
3,234,607	4.7	-	-	-	-	消費税及地方消費	税 Consumption tax and local consumption tax
2,597,440	-	-	-	-	-	(消費税分)	Consumption tax
637,167	-	-	-	-	-	(地方消費税分)	Local consumption tax
311	0.0	1,359,595	57,161	1,416,756	96.0	酒	税 Liquor tax
14	0.0	532,852	289,530	822,383	64.8	たばこ	税 Tobacco tax
11	8.0	2,700,379	14,810	2,715,189	99.5	揮発油	税 Gasoline tax
3	1.6	12,324	-	12,324	100.0	石油ガス	税 Liquefied petroleum gas tax
1	0.0	79,266	-	79,266	100.0	航空機燃料	税 Aviation fuel tax
60,567	3.2	△ 55,253	542,044	486,791	-	石油石炭	税 Petroleum and coal tax
1	0.0	329,277	-	329,277	100.0	電源開発促進	税 Promotion of power-resources development tax
10,639	0.0	△ 8,197	643,308	635,112	-	自動車重量	税 Motor vehicle tonnage tax
-	-	-	731,880	731,880	-	関税	税 Customs duty
-	-	-	8,851	8,851	-	とん	税 Tonnage tax
-	94.0	20	-	20	100.0	その他	Others
3,481	0.3	320,305	747,267	1,067,572	30.0	印紙	収入 Stamp duty revenue
8,538,965	4.7	33,493,056	5,240,020	38,733,076	86.5	一般会計分計	Total for General Account
2	0.0	24,607	3	24,609	100.0	地方道路税(特)	Local road tax (SA)
0	8.7	264,322	1,582	265,904	99.4	地方揮発油税(特)	Local gasoline tax (SA)
3	1.6	12,324	-	12,324	100.0	石油ガス税(譲与分)(特)	Liquefied petroleum gas tax (transferred) (SA)
0	0.0	14,412	-	14,412	100.0	航空機燃料税(譲与分)(特)	Aviation fuel tax (transferred) (SA)
5,319	0.0	△ 4,098	321,654	317,556	-	自動車重量税(譲与分)(特)	Motor vehicle tonnage tax (transferred) (SA)
-	-	-	11,064	11,064	-	特別とん税(特)	Special tonnage tax (SA)
-	-	-	673,937	673,937	-	地方法人特別税(特)	Special Local Corporation tax(SA)
-	-	-	-	-	-	揮発油税(特)	Gasoline tax (SA)
3	0.0	123,370	67,018	190,387	64.8	たばこ特別税(特)	Special tobacco surtax (SA)
8,544,292	4.7	33,927,991	6,315,277	40,243,269	84.3	総計	Grand Total

Period covered by Survey: From April 1, 2009 to March 31, 2010

Note: 1 "Amount carried forward from the previous fiscal year, etc." in the column of "Amount determined for collection" includes the changes of amount determined for collection for the past fiscal years due to canceling approval of postponing of tax payment, accrued delinquent tax, correction for reduction, etc. other than amount in arrears for the previous fiscal year.

2 The gift tax is included in the inheritance tax.

3 (※) shows the amount of consumption tax included in the column "Consumption tax and Local consumption tax". Therefore, it doesn't become ②・④ = ⑤ in "General account".

4 "SA" in the column "Type (SA)" and others shows Special Account revenue.

5 Figures of "General Account" and "Special Account" except for the column of ⑦ are computed proportionally from the total of each tax item for the convenience.

(2) 決算額（一般会計分）の累年比較

Yearly Comparison of Amount settled (for General Account Revenue)

税 目 Tax Items	平成11年度 FY1999		12 FY2000		13 FY2001		14 FY2002		15 FY2003	
	決 算 額 Amount settled	構成比 Component ratio	決 算 額 Amount settled	構成比 Component ratio	決 算 額 Amount settled	構成比 Component ratio	決 算 額 Amount settled	構成比 Component ratio	決 算 額 Amount settled	構成比 Component ratio
1 所得税	12,618,587	26.7	15,878,457	31.3	15,030,134	31.3	12,249,159	27.9	11,392,631	26.3
源泉分										
申告分	2,828,243	6.0	2,910,448	5.7	2,776,378	5.8	2,563,068	5.8	2,521,976	5.8
計	15,446,830	32.7	18,788,905	37.0	17,806,512	37.1	14,812,227	33.8	13,914,607	32.1
2 法人税	10,795,085	22.9	11,747,194	23.2	10,257,791	21.4	9,523,438	21.7	10,115,194	23.1
3 相続税	1,885,339	4.0	1,782,208	3.5	1,674,472	3.5	1,452,891	3.3	1,442,531	3.3
4 地価税	1,689	0.0	853	0.0	767	0.0	508	0.0	298	0.0
5 消費税	10,447,079	22.1	9,822,141	19.4	9,767,070	20.4	9,811,538	22.4	9,712,817	22.4
6 酒税	1,871,735	4.0	1,816,440	3.6	1,765,363	3.7	1,680,396	3.8	1,684,183	3.9
7 たばこ税	905,000	1.9	875,509	1.7	861,438	1.8	844,101	1.9	903,158	2.1
8 揮発油税	2,070,652	4.4	2,075,186	4.1	2,098,103	4.4	2,126,266	4.9	2,182,106	5.0
9 石油ガス税	14,359	0.0	14,164	0.0	13,953	0.0	14,162	0.0	14,272	0.0
10 航空機燃料税	87,239	0.2	88,041	0.2	88,339	0.2	90,102	0.2	90,950	0.2
11 石油石炭税	485,895	1.0	488,960	1.0	471,808	1.0	463,445	1.1	478,339	1.1
12 有価証券取引税	-	-	-	-	-	-	-	-	-	-
13 電源開発促進税	-	-	-	-	-	-	-	-	-	-
14 自動車重量税	843,115	1.8	850,669	1.7	853,600	1.8	847,977	1.9	767,086	1.8
15 関税	810,150	1.7	821,451	1.6	851,838	1.8	793,642	1.8	802,860	1.9
16 とん税	8,705	0.0	8,843	0.0	8,557	0.0	8,725	0.0	8,809	0.0
17 その他	119	0.0	133	0.0	△ 277	-	38	0.0	113	0.0
18 印紙収入	1,561,493	3.3	1,531,799	3.0	1,428,773	3.0	1,363,750	3.1	1,165,079	2.7
19 合計	47,234,484	100.0	50,712,497	100.0	47,948,108	100.0	43,833,205	100.0	43,282,403	100.0

(注) 1 この表は、「(1) 租税及び印紙収入決算額調べ」の「租税及び印紙収入決算額⑦」欄の一般会計分の累年比較を示したものである。

2 平成11年度以降の取引所税及び有価証券取引税は、その他に含めた。

1 Income tax (withholding tax, 7 Tobacco tax self-assessment tax, Total)

2 Corporation tax

3 Inheritance tax

4 Land value tax

5 Consumption tax

6 Liquor tax

8 Gasoline tax

9 Liquefied petroleum gas tax

10 Aviation fuel tax

11 Petroleum and coal tax

12 Securities transaction tax

13 Promotion of power-resources development tax

14 Motor vehicle tonnage tax

15 Customs duty

16 Tonnage tax

17 Others

18 Stamp revenue

19 Grand Total

(単位：百万円、%)
(In millions of yen, %)

16 FY2004		17 FY2005		18 FY2006		19 FY2007		20 FY2008		21 FY2009		税 目 Tax Items
決 算 額 Amount settled	構成比 Component ratio	決 算 額 Amount settled	構成比 Component ratio	決 算 額 Amount settled	構成比 Component ratio	決 算 額 Amount settled	構成比 Component ratio	決 算 額 Amount settled	構成比 Component ratio	決 算 額 Amount settled	構成比 Component ratio	
12,184,627	26.7	12,955,818	26.4	11,494,252	23.4	12,928,501	25.3	12,161,180	27.5	10,499,519	27.1	源 泉 分
2,485,870	5.5	2,630,095	5.4	2,559,842	5.2	3,151,542	6.2	2,823,894	6.4	2,414,368	6.2	申 告 分
14,670,498	32.2	15,585,913	31.8	14,054,094	28.6	16,080,043	31.5	14,985,074	33.9	12,913,887	33.3	所 得 税 計
11,443,691	25.1	13,273,567	27.1	14,917,877	30.4	14,744,398	28.9	10,010,600	22.6	6,356,407	16.4	法 人 税
1,446,457	3.2	1,565,678	3.2	1,518,585	3.1	1,502,560	2.9	1,454,907	3.3	1,349,778	3.5	相 続 税
227	0.0	167	0.0	685	0.0	224	0.0	121	0.0	43	0.0	地 価 税
9,974,306	21.9	10,583,409	21.6	10,463,331	21.3	10,271,861	20.1	9,968,893	22.5	9,807,541	25.3	消 費 税
1,659,860	3.6	1,585,339	3.2	1,547,297	3.2	1,524,183	3.0	1,461,367	3.3	1,416,756	3.7	酒 税
909,737	2.0	886,737	1.8	927,169	1.9	925,346	1.8	850,859	1.9	822,383	2.1	た ば こ 税
2,191,036	4.8	2,167,598	4.4	2,117,375	4.3	2,110,543	4.1	1,889,385	4.3	2,715,189	7.0	揮 発 油 税
14,332	0.0	14,231	0.0	13,973	0.0	13,666	0.0	12,976	0.0	12,324	0.0	石 油 ガ ス 税
88,006	0.2	88,589	0.2	90,493	0.2	88,039	0.2	83,578	0.2	79,266	0.2	航 空 機 燃 料 税
480,274	1.1	493,126	1.0	511,726	1.0	512,851	1.0	511,044	1.2	486,791	1.3	石 油 石 炭 税
△ 40	0.0	-	-	-	-	-	-	-	-	-	-	- 有 価 証 券 取 引 税
-	-	-	-	-	-	352,157	0.7	340,472	0.8	329,277	0.9	電 源 開 発 促 進 税
748,847	1.6	757,420	1.5	734,953	1.5	739,857	1.5	717,047	1.6	635,112	1.6	自 動 車 重 量 税
817,659	1.8	885,669	1.8	944,021	1.9	940,991	1.8	883,109	2.0	731,880	1.9	関 税
9,036	0.0	9,116	0.0	9,306	0.0	9,645	0.0	9,427	0.0	8,851	0.0	と ん 税
64	0.0	48	0.0	43	0.0	38	0.0	22	0.0	20	0.0	そ の 他
1,135,024	2.5	1,168,832	2.4	1,218,125	2.5	1,201,845	2.4	1,088,425	2.5	1,067,572	2.8	印 紙 収 入
45,589,013	100.0	49,065,439	100.0	49,069,052	100.0	51,018,246	100.0	44,267,304	100.0	38,733,076	100.0	合 計

Note:1 This table shows yearly comparison of the part for general account revenues in the column of "Amount settled of Tax and Stamp revenues ⑦" of "Survey of the Amount settled of Tax and Stamp Revenues".

2 Bourse tax and Securities transaction tax after FY 1999 are included in "Others".

(3) 国税収入構成（直接税・間接税等）の累年比較

Yearly Comparison of Composition National Tax Revenue (Direct tax, Indirect tax)

年 度 Fiscal Year	国 税 National tax					国税・地方税計 Total of National tax and Local tax				
	直接税 Direct tax	間接税等 Indirect tax	計 Total	割 合 Percentage		直接税 Direct tax	間接税等 Indirect tax	計 Total	割 合 Percentage	
				直接税 Direct tax	間接税等 Indirect tax				直接税 Direct tax	間接税等 Indirect tax
	億円 100 million yen	億円 100 million yen	億円 100 million yen	%	%	億円 100 million yen	億円 100 million yen	億円 100 million yen	%	%
平成11 FY1999	281,293	210,846	492,139	57.2	42.8	569,906	272,494	842,400	67.7	32.3
12 2000	323,193	204,016	527,209	61.3	38.7	618,121	264,552	882,673	70.0	30.0
13 2001	297,393	202,291	499,684	59.5	40.5	593,753	261,419	855,172	69.4	30.6
14 2002	257,891	200,551	458,442	56.3	43.7	534,216	258,011	792,227	67.4	32.6
15 2003	254,727	198,967	453,694	56.1	43.9	524,493	255,858	780,351	67.2	32.8
16 2004	279,858	201,171	481,029	58.2	41.8	556,131	260,286	816,417	68.1	31.9
17 2005	315,413	207,492	522,905	60.3	39.7	605,181	265,769	870,949	69.5	30.5
18 2006	335,007	206,162	541,169	61.9	38.1	640,990	265,235	906,231	70.7	29.3
19 2007	323,273	203,285	526,558	61.4	38.6	668,234	260,992	929,226	71.9	28.1
20 2008	264,507	193,802	458,309	57.7	42.3	606,048	247,845	853,894	71.0	29.0
21 2009	212,941	189,492	402,433	52.9	47.1	513,769	240,492	754,262	68.1	31.9

資料：財務省主税局調

(注) 1 国税、地方税ともに決算額である。

2 国税収入には特別会計分を含んでいる。

Source: Tax Bureau, Ministry of Finance

Note: 1 Both figures of National and Local tax are settlements.

2 National tax revenue includes Special Account Revenue.

(4) 国税収入構成（直接税・間接税等）の国際比較

International Comparison of Composition of National Revenue (Direct tax, Indirect tax)

(単位：%)

(In Percent)

年 度 Fiscal Year	日 本 Japan		アメリカ U.S.A		イギリス U.K.		ドイツ Germany		フランス France		イタリア Italy	
	直接税 Direct tax	間接税等 Indirect tax	直接税 Direct tax	間接税等 Indirect tax	直接税 Direct tax	間接税等 Indirect tax	直接税 Direct tax	間接税等 Indirect tax	直接税 Direct tax	間接税等 Indirect tax	直接税 Direct tax	間接税等 Indirect tax
平成11 FY1999	57.2	42.8	92.5	7.5	57.3	42.7	46.9	53.1	41.5	58.5	53.6	46.4
12 2000	61.3	38.7	93.3	6.7	58.2	41.8	47.4	52.6	43.3	56.7	52.1	47.9
13 2001	59.5	40.5	93.2	6.8	58.3	41.7	43.0	57.0	44.7	55.3	54.4	45.6
14 2002	56.3	43.7	92.3	7.7	57.2	42.8	42.3	57.7	43.1	56.9	52.9	47.1
15 2003	56.1	43.9	91.6	8.4	56.2	43.8	41.7	58.3	42.8	57.2	51.5	48.5
16 2004	58.2	41.8	91.8	8.2	57.1	42.9	41.2	58.8	41.2	58.8	50.6	49.4
17 2005	60.3	39.7	92.7	7.3	59.1	40.9	41.4	58.6	41.1	58.9	50.7	49.3
18 2006	61.9	38.1	93.5	6.5	60.0	40.0	43.4	56.6	41.9	58.1	52.2	47.8
19 2007	61.4	38.6	94.5	5.5	59.6	40.4	43.7	56.3	42.0	58.0	53.6	46.4
20 2008	57.7	42.3	94.0	6.0	61.2	38.8	44.9	55.1	42.4	57.6	55.1	44.9
21 2009	52.9	47.1	92.7	7.3	59.7	40.3	41.6	58.4	40.6	59.4	55.0	45.0

資料：財務省主税局調

Source: Tax Bureau, Ministry of Finance

(5) 歳出及び歳入に対する租税収入の累年比較

Yearly Comparison of Ratio of Tax Revenue to Annual Revenue and Expenditure

年 度 Fiscal Year	一般会計歳出総額 Total of General Account Expenditure ①	一般会計歳入総額 Total of General Account Revenue ②	租税及び印紙収入 Tax and Stamp revenues ③	割 合 Percentage	
				③ / ① %	③ / ② %
	億円 100 million yen	億円 100 million yen	億円 100 million yen		
平成11 FY1999	890,374	943,763	472,345	53.1	50.0
12 2000	893,210	933,610	507,125	56.8	54.3
13 2001	848,111	869,030	479,481	56.5	55.2
14 2002	836,743	872,890	438,332	52.4	50.2
15 2003	824,160	856,228	432,824	52.5	50.6
16 2004	848,968	888,975	455,890	53.7	51.3
17 2005	855,196	890,003	490,654	57.4	55.1
18 2006	814,455	844,127	490,691	60.2	58.1
19 2007	818,426	845,535	510,182	62.3	60.3
20 2008	846,974	892,082	442,673	52.3	49.6
21 2009	1,009,734	1,071,142	387,331	38.4	36.2

資料：財務省主税局調

(注) 各年度とも決算額である。

Source: Tax Bureau, Ministry of Finance

Note: Figures for each fiscal year are settlements.

(6) 歳出及び歳入に対する租税収入の国際比較

International Comparison of Ratio of Tax Revenue to Annual Revenue and Expenditure

国 名 Name of the country	歳 出 額 Amount of Annual Expenditure ①	歳 入 額 Amount of Annual Revenue ②	国 税 収 入 National Tax Revenue ③	割 合 Percentage	
				③ / ① %	③ / ② %
	億ドル 100 million dollars	億ドル 100 million dollars	億ドル 100 million dollars		
アメリカ U.S.A	35,177	12,141	11,620	33.0	95.7
	百万ポンド Million pounds	百万ポンド Million pounds	百万ポンド Million pounds		
イギリス U.K.	549,593	353,993	327,987	59.7	92.7
	百万ユーロ Million euros	百万ユーロ Million euros	百万ユーロ Million euros		
ドイツ Germany	312,754	312,754	248,497	79.5	79.5
	百万ユーロ Million euros	百万ユーロ Million euros	百万ユーロ Million euros		
フランス France	478,794	348,888	325,919	68.1	93.4
	百万ユーロ Million euros	百万ユーロ Million euros	百万ユーロ Million euros		
イタリア Italy	502,277	439,708	401,455	79.9	91.3

資料：財務省主税局調

(注) 1 平成21年分(年度)

2 アメリカは会計年度(10月～9月)計数(歳入額及び国税収入額は社会保障税を控除した額)である。

3 イギリスは年度実績額である。

4 ドイツは暦年計数である。

5 フランスは会計年度(1月～12月)の実績見込額である。

6 イタリアは決算額である。

7 アメリカ、イギリス、フランスについては歳入額に公債発行による収入を含めていない。

Source: Tax Bureau, Ministry of Finance

Note: 1 2009 (FY).

2 With respect to the US, the figures are computed by fiscal year (from October to September). (As for the Amount of Annual Revenue and National Tax Revenue, social security tax is deducted from these amounts.)

3 The figures of the UK are provisional appraisals by calendar year.

4 With respect to Germany, the figures are computed by calendar year.

5 The figures of France are estimates for the fiscal year (from January to December).

6 The figures of Italy are settlements.

7 The income by public debt issue is not included in the amount of the annual revenue for the United States, Britain, and France.

1 - 2 国民所得に対する租税負担率

Ratio of Tax Burden to National Income

(1) 租税負担率の累年比較

Yearly Comparison of Ratio of Tax Burden

年 度 Fiscal Year	国民所得 National Income	租 税 負 担 額 Amount of Tax Burden			負 担 率 Ratio of Tax Burden		1人当たり 国民所得 National Income per Capita	1人当たり租税負担額 Amount of Tax Burden per Capita		人 口 Population
		国 税 National Tax	地方税 Local Tax	国 税、 地方税計 Total of National Tax and Local Tax	国 税 National Tax	国 税、 地方税計 Total of National Tax and Local Tax		国 税 National Tax	国 税、 地方税計 Total of National Tax and Local Tax	
	億円 100 million yen	億円 100 million yen	億円 100 million yen	億円 100 million yen	%	%	円 Yen	円 Yen	円 Yen	万人 10 thousand
平成11 FY 1999	3,643,409	492,139	350,261	842,400	13.5	23.1	2,876,754	388,582	665,140	12,665
12 2000	3,718,039	527,209	355,464	882,673	14.2	23.7	2,930,128	415,485	695,621	12,689
13 2001	3,613,335	499,684	355,488	855,172	13.8	23.7	2,840,449	392,802	672,252	12,721
14 2002	3,557,610	458,442	333,785	792,227	12.9	22.3	2,791,377	359,703	621,598	12,745
15 2003	3,580,792	453,694	326,657	780,351	12.7	21.8	2,804,505	355,337	611,177	12,768
16 2004	3,638,976	481,029	335,388	816,417	13.2	22.4	2,848,514	376,539	639,074	12,775
17 2005	3,658,783	522,905	348,044	870,949	14.3	23.8	2,864,018	409,319	681,760	12,775
18 2006	3,752,258	541,169	365,062	906,231	14.4	24.2	2,937,188	423,616	709,378	12,775
19 2007	3,787,290	526,558	402,668	929,226	13.9	24.5	2,964,611	412,178	727,378	12,775
20 2008	3,518,834	458,309	395,585	853,894	13.0	24.3	2,756,195	358,979	668,829	12,767
21 2009	3,392,234	402,433	351,830	754,263	11.9	22.2	2,660,367	315,609	591,609	12,751

資料：財務省主税局調

(注) 1 国民所得は、内閣府の「国民経済計算(93SNA)」による実績値である。

2 人口は毎月全国推計人口(総務省)の年度平均である。

Source: Tax Bureau, Ministry of Finance

Note: 1 Figures for national income are actual amounts computed on the bases of "National Economic Accounting (93 System of National Accounts: 93SNA) by Cabinet Office.

2 Figures for population are averages for the fiscal year derived from "Monthly Estimate of National Population" (Ministry of Internal Affairs and Communications).

(2) 租税負担率の国際比較

International Comparison of Ratio of Tax Burden

国 名 Name of the country	国民所得 National Income	租 税 負 担 額 Amount of Tax Burden			負 担 率 Ratio of Tax Burden		1人当たり 国民所得 National Income per Capita	1人当たり租税負担額 Amount of Tax Burden per Capita		人 口 Population
		国 税 National Tax	地方税 Local Tax	国 税、 地方税計 Total of National Tax and Local Tax	国 税 National Tax	国 税、 地方税計 Total of National Tax and Local Tax		国 税 National Tax	国 税、 地方税計 Total of National Tax and Local Tax	
	億ドル 100 million dollars	億ドル 100 million dollars	億ドル 100 million dollars	億ドル 100 million dollars	%	%	ドル Dollars	ドル Dollars	ドル Dollars	万人 10 thousand
アメリカ U.S.A	116,414	14,500	13,419	27,919	12.5	24.0	38,287 (4,479,523)	4,769 (557,943)	9,182 (1,074,289)	30,406
イギリス U.K.	1,154,932	393,665	24,711	418,376	34.1	36.2	18,815 (4,478,012)	6,413 (1,526,355)	6,816 (1,622,167)	6,138
ドイツ Germany	1,883,770	495,642	76,631	572,283	26.3	30.4	22,936 (3,738,568)	3,516 (573,108)	6,968 (1,135,784)	8,213
フランス France	1,441,673	428,608	102,214	530,822	29.7	36.8	23,148 (3,773,124)	6,882 (1,121,766)	8,523 (1,389,249)	6,228
イタリア Italy	1,088,562	357,830	109,200	467,030	32.9	42.9	18,194 (2,965,622)	5,981 (974,903)	7,806 (1,272,378)	5,983

資料：財務省主税局調

(注) 1 各国とも平成20年分(年度)である。

2 ()内は日本円に換算したものである。

Source: Tax Bureau, Ministry of Finance

Note: 1 Figures are for 2008 (FY) are shown for each country.

2 Figures in the brackets are converted ones into yen.

1 - 3 国税庁機構図

平成 21 年度 定員 : 56,240 人

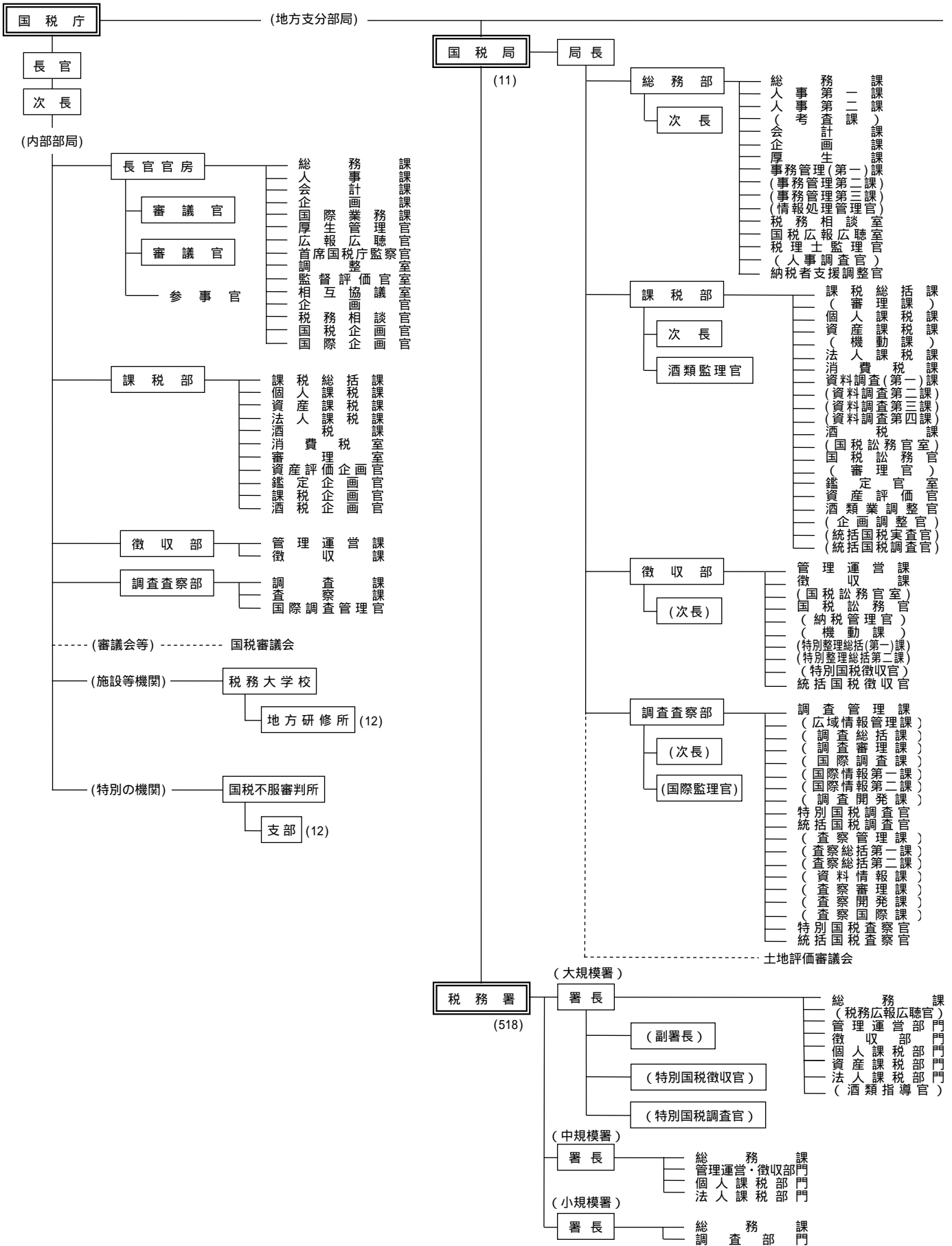

1 - 3 Organization Chart of National Tax Agency

(FY2009)(Number of persons: 56,240)

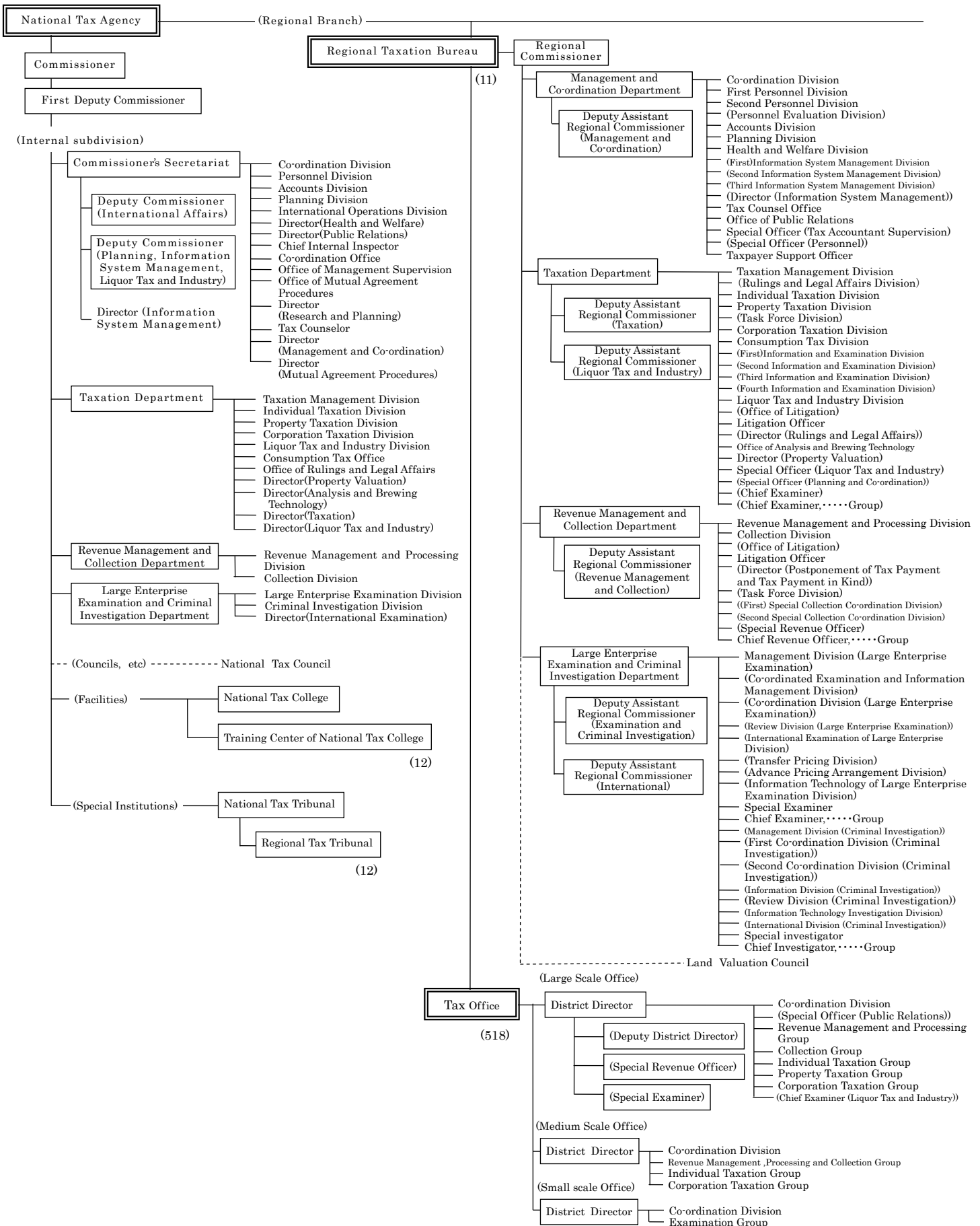

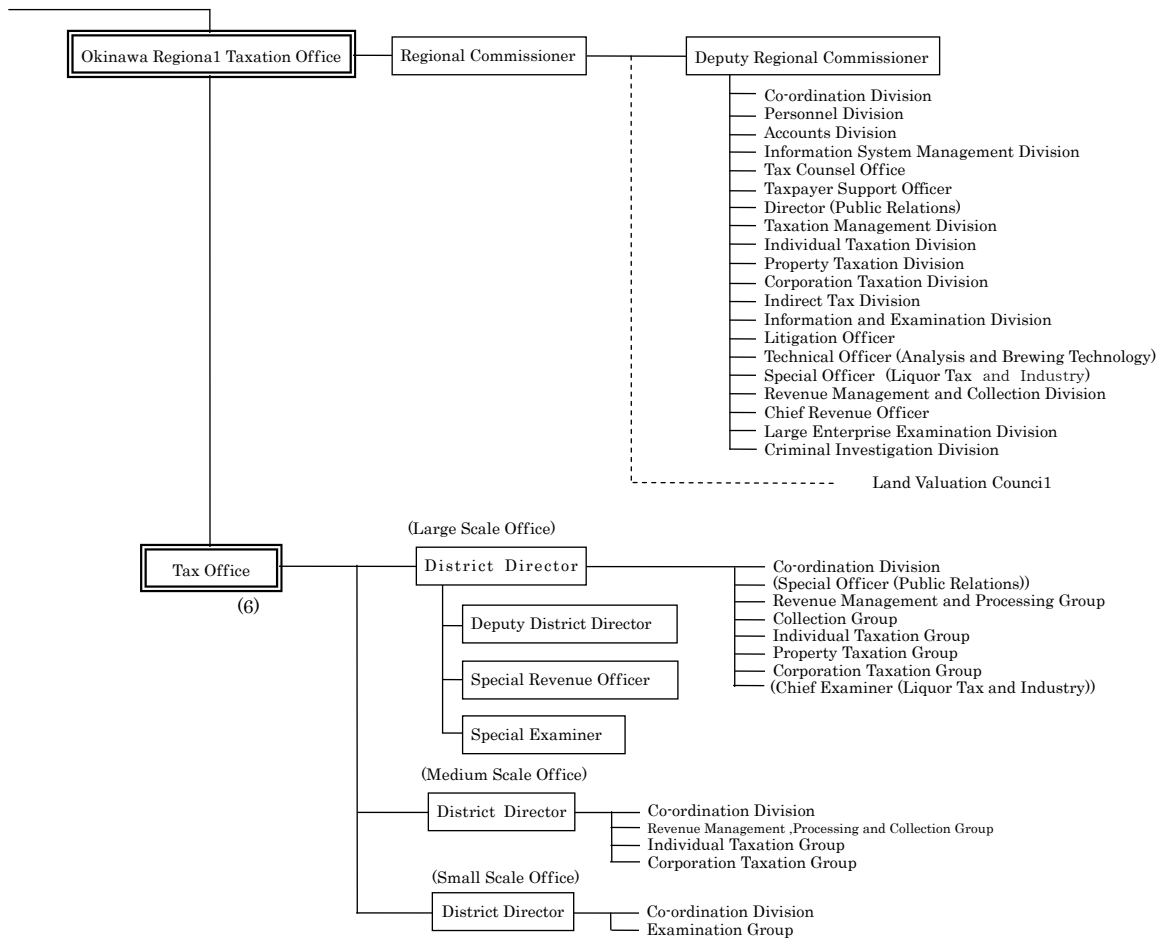

Note:

- 1 The Taxation Departments of Regional Taxation Bureaus other than Kanazawa, Takamatsu, and Kumamoto are composed as follows:
First Taxation Department, and Second Taxation Department
- 2 The Examination and Criminal Investigation Departments of Tokyo, Nagoya and Osaka Regional Taxation Bureaus are composed as follows:
Tokyo : First Examination Department, Second Examination Department Third Examination Department, Fourth Examination Department, and Criminal Investigation Department
Nagoya : Examination Department and Criminal Investigation Department
Osaka : First Examination Department, Second Examination Department, and Criminal Investigation Department
- 3 Organization of Regional Taxation Bureau and Taxation Office written in brackets are those which are not located in every Bureau/Office.

1 - 4 管 区 表

Table of District under Jurisdiction

(1) 都道府県別面積、人口、税務署数等

Area, Population, and Number of Taxation offices by prefectures

国税局・都道府県 Regional Taxation Bureau / Prefecture		面 積 Area	世 帯 数 Number of Households	人 口 Population	税務署数 Number of Taxation Offices	市 数 Number of Cities	町 数 Number of Towns	村 数 Number of Villages
		km ²	千世帯 Thousand	千人 Thousand		Special ward	Ward	
札幌 Sapporo	北海道 Hokkaido	83,457	2,654	5,521	30	35	区 10 129	15
仙台 Sendai	青森 Aomori	9,645	571	1,406	7	10		22
	岩手 Iwate	15,279	503	1,345	9	13		16
	宮城 Miyagi	6,862	907	2,329	10	13	区 5	21
	秋田 Akita	11,636	419	1,108	8	13		9
	山形 Yamagata	6,652	398	1,177	8	13		19
	福島 Fukushima	13,783	750	2,052	10	13		31
	計 Total	66,951	3,548	9,417	52	75	区 5 118	35
関東信越 Kanto Shinetsu	茨城 Ibaraki	6,096	1,121	2,979	8	32		10
	栃木 Tochigi	6,408	754	2,001	8	14		13
	群馬 Gunma	6,362	767	2,005	9	12		15
	埼玉 Saitama	3,768	2,911	7,123	15	40	区 10	23
	新潟 Niigata	10,364	849	2,391	13	20	区 8	6
	長野 Nagano	13,105	814	2,162	10	19		23
	計 Total	48,810	7,216	18,660	63	137	区 18 90	50
東京 Tokyo	千葉 Chiba	5,082	2,574	6,150	14	36	区 6	17
	東京 Tokyo	2,103	6,296	12,610	48	23	特区 23	5
	神奈川 Kanagawa	2,416	3,928	8,885	18	19	区 28	13
	山梨 Yamanashi	4,201	336	864	4	13		8
	計 Total	14,225	13,134	28,509	84	94	特区 23 区 34	43
金沢 Kanazawa	富山 Toyama	2,046	388	1,098	4	10		4
	石川 Ishikawa	4,186	445	1,163	5	10		9
	福井 Fukui	4,190	272	809	6	9		8
	計 Total	12,623	1,105	3,070	15	29		21
名古屋 Nagoya	岐阜 Gifu	9,768	746	2,083	7	21		19
	静岡 Shizuoka	7,255	1,441	3,770	13	23	区 10	12
	愛知 Aichi	5,116	2,892	7,238	20	37	区 16	18
	三重 Mie	5,762	725	1,850	8	14		15
	計 Total	29,343	5,803	14,940	48	95	区 26	64
大阪 Osaka	滋賀 Shiga	3,767	510	1,387	7	13		6
	京都 Kyoto	4,613	1,117	2,552	13	15	区 11	10
	大阪 Osaka	1,898	3,901	8,683	31	33	区 31	9
	兵庫 Hyogo	8,396	2,345	5,586	21	29	区 9	12
	奈良 Nara	3,691	556	1,412	4	12		15
	和歌山 Wakayama	4,726	428	1,033	7	9		20
	計 Total	27,341	8,858	20,652	83	111	区 51	72
広島 Hiroshima	鳥取 Tottori	3,507	226	595	3	4		14
	島根 Shimane	6,708	276	723	7	8		12
	岡山 Okayama	7,010	781	1,939	13	15	区 4	10
	広島 Hiroshima	8,480	1,227	2,856	16	14	区 8	9
	山口 Yamaguchi	6,114	643	1,464	11	13		7
	計 Total	31,921	3,153	7,579	50	54	区 12	52
高松 Takamatsu	徳島 Tokushima	4,147	320	797	6	8		15
	香川 Kagawa	1,862	411	1,013	6	8		9
	愛媛 Ehime	5,678	630	1,458	8	11		9
	高知 Kochi	7,105	350	772	6	11		17
		計 Total	18,806	1,711	4,040	26	38	
福岡 Fukuoka	福岡 Fukuoka	4,845	2,175	5,039	18	28	区 14	30
	佐賀 Saga	2,440	310	859	5	10		10
	長崎 Nagasaki	4,105	611	1,450	8	13		8
		計 Total	11,521	3,096	7,348	31	51	区 14
熊本 Kumamoto	熊本 Kumamoto	7,268	730	1,834	10	14		23
	大分 Oita	5,100	508	1,207	9	14		3
	宮崎 Miyazaki	6,795	501	1,153	6	9		14
	鹿児島 Kagoshima	9,044	786	1,722	11	19		20
		計 Total	30,669	2,525	5,916	36	56	
沖縄 Okinawa	沖縄 Okinawa	2,276	560	1,406	6	11		11
全 国 計	Grand Total	377,950	53,363	127,058	524	786	特区 23 区 170	758

(注) 1 面積は、国土地理院調べによる(平成22年10月1日現在)。国税局計、全国計が内訳と不突合であるのは、境界未定分を国税局計、全国計に含めたためである。

2 世帯数、人口は総務省調べによる(平成22年3月31日現在)。

3 税務署数は、平成22年7月10日現在による。

4 市、町、村数は、総務省調べによる(平成21年4月1日現在)。

5 「市数」及び「町数」欄の「特区」及び「区」の計数は本書には含まれていない。

Note:1 Figures for area are based on the survey by Geographical Survey Institute, Ministry of Land infrastructure and Transport (as of October 1, 2010). The discrepancy between total by Regional Taxation Bureaus or grand total and total of specific figures comes from the fact that total by Regional Taxation Bureaus or grand total include figures for areas with borders undetermined.

2 The numbers of households and population are based on the survey by Ministry of Internal Affairs and Communications (as of March 31, 2010).

3 The numbers of taxation offices as of July 10, 2010 are listed.

4 The numbers of cities, towns and villages are based on the survey by Ministry of Internal Affairs and Communications (as of April 1, 2009).

5 Figures for "Special ward" and "ward" in the columns of "Number of Cities" and "Number of Towns" are Extra in this book.

(2) 国税局の管轄区域

District under Jurisdiction of Regional Taxation Bureau

名称 Name	所在地 Location
国税庁 National Tax Agency	東京都千代田区霞が関3丁目1番1号 3-1-1 Kasumigaseki, Chiyoda ku, Tokyo
札幌国税局 Sapporo Regional Taxation Bureau	札幌市中央区大通西10丁目 10 Odori-nishi, Chuo Ku, Sapporo City
仙台国税局 Sendai Regional Taxation Bureau	仙台市青葉区本町3丁目3番1号 3-3-1 Honcho, Aoba Ku, Sendai City
関東信越国税局 Kanto Shinetsu Regional Taxation Bureau	さいたま市中央区新都心1番地1 1-1 Shin-toshin, Chuo Ku, Saitama City
東京国税局 Tokyo Regional Taxation Bureau	東京都千代田区大手町1丁目3番3号 1-3-3 Otemachi, Chiyoda ku, Tokyo
金沢国税局 Kanazawa Regional Taxation Bureau	金沢市広坂2丁目2番60号 2-2-60 Hirosaka, Kanazawa City
名古屋国税局 Nagoya Regional Taxation Bureau	名古屋市中区三の丸3丁目3番2号 3-3-2 Sannomaru, Naka Ku, Nagoya City
大阪国税局 Osaka Regional Taxation Bureau	大阪市中央区大手前1丁目5番63号 1-5-63 Otemae, Chuo Ku, Osaka City
広島国税局 Hiroshima Regional Taxation Bureau	広島市中区上八丁堀6番30号 6-30 Kami-Hachchobori, Naka Ku, Hiroshima City
高松国税局 Takamatsu Regional Taxation Bureau	高松市天神前2番10号 2-10 Tenjinmae, Takamatsu City
福岡国税局 Fukuoka Regional Taxation Bureau	福岡市博多区博多駅東2丁目11番1号 2-11-1 Hakataeki-higashi, Hakata Ku, Fukuoka City
熊本国税局 Kumamoto Regional Taxation Bureau	熊本市二の丸1番2号 1-2 Ninomaru, Kumamoto City
沖縄国税事務所 Okinawa Regional Taxation Office	那覇市旭町9番地 9 Asahicho, Naha City

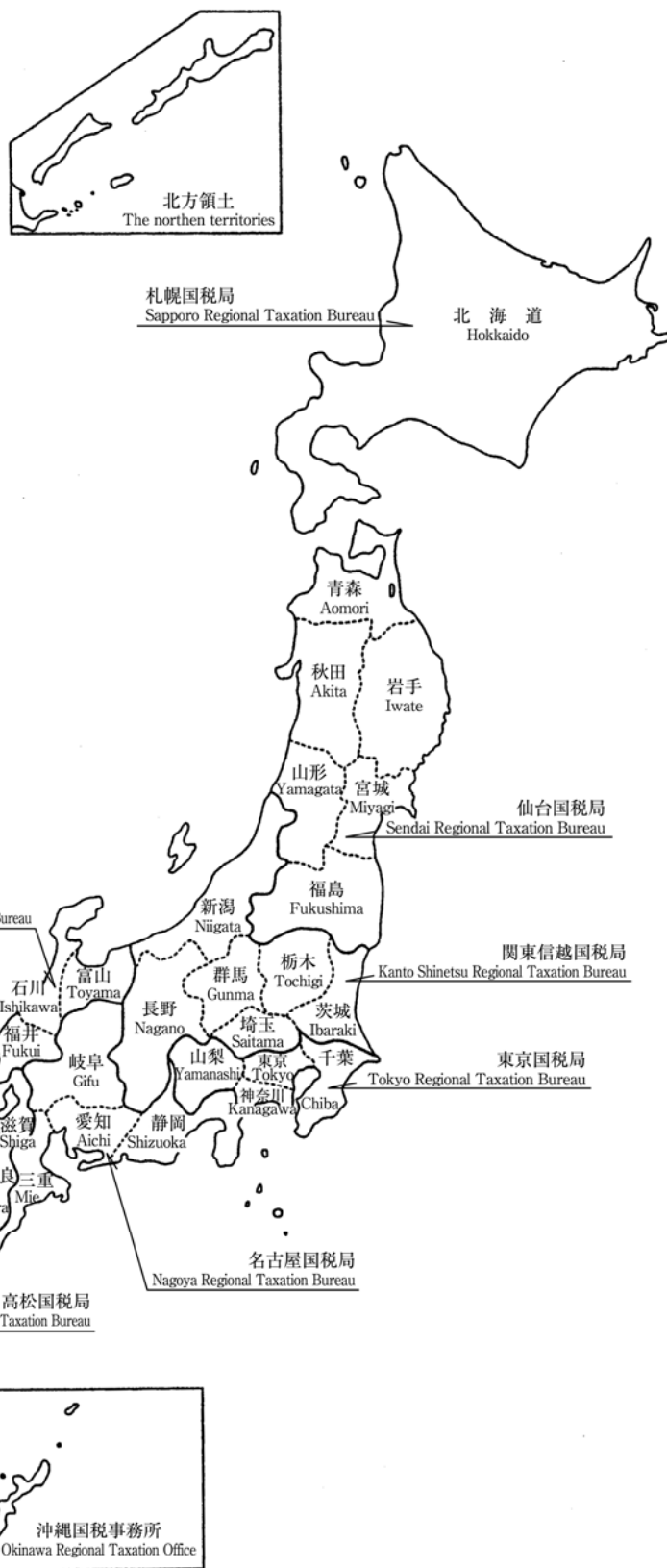

第Ⅱ編 直接国税編

PART II Direct National Tax

2	申告所得税	Self-assessment Income Tax
3	源泉所得税	Withholding Income Tax
4	法人税	Corporation Tax
5	相続税	Inheritance Tax
6	贈与税	Gift Tax

2 申告所得税

Self-assessment Income Tax

統計表を見る方のために
For the people who use the statistical table

1 利用上の注意 Notes on use

この章は、平成21年1月1日から12月31日までの間の所得について、平成22年3月31日までに確定申告、修正申告又は更正決定等による申告所得税の課税の事績を、全数調査又は標本調査の方法で調査・集計したものである。したがって、給与所得者等で源泉徴収による納税額があっても確定申告等を要しない者は、調査の対象から除かれている。

This section shows the statistics of taxation of self-assessed tax by march 31, 2010 with final returns, amended returns or reassessments, for the income earned between January 1 and December 31 in 2009. Figures were surveyed and computed based on the method of complete survey or sample survey.

Therefore the people who don't need to file final returns after the payment through withholding system are not subject to the survey.

2 人員の集計方法について Aggregation of number of taxpayers

- (1) 「2-1 課税状況」及び「2-2 所得階級別人員」
"2-1 Statistics of Taxation" and "2-2 Number of Taxpayers by Income Range"

所得者区分 Type of income earners	所得者の定義 Definition of income earners
事業所得者 Operating income earners	各種所得の金額のうち事業所得の金額が他の各種所得の金額の合計額より大きい者を掲げた。 Income earners whose operating income is larger than the total of all other income.
その他所得者 Other income earners	各種の所得を有する者で、事業所得者以外の者を掲げた。 Income earners not classified as operating income earners.
不動産所得者 Real estate income earners	その他所得者で、利子所得、配当所得、給与所得、退職所得、山林所得、譲渡所得、一時所得、雑所得の金額のいずれよりも不動産所得の金額の方が大きい者を掲げた。 Other income earners whose real estate income is larger than any one of the following: interest income, dividend income, employment income, retirement income, forestry income, capital gains, occasional income, and miscellaneous income.
給与所得者 Employment income earners	その他所得者で、利子所得、配当所得、不動産所得、退職所得、山林所得、譲渡所得、一時所得、雑所得の金額のいずれよりも給与所得の金額の方が大きい者を掲げた。 Other income earners whose employment income is larger than any one of the following: interest income, dividend income, real estate income, retirement income, forestry income, capital gains, occasional income, and miscellaneous income.
雑所得者 Miscellaneous income earners	その他所得者で、利子所得、配当所得、不動産所得、給与所得、退職所得、山林所得、譲渡所得、一時所得の金額のいずれよりも雑所得の金額の方が大きい者を掲げた。 Other income earners whose miscellaneous income is larger than any one of the following: interest income, dividend income, real estate income, employment income, retirement income, forestry income, capital gains, and occasional income.
他の区分に該当しない所得者 Income earners not otherwise classified	その他所得者のうち、不動産所得者、給与所得者、雑所得者以外の者を掲げた。 Other income earners not classified as real estate earners, employment income earners or miscellaneous income earners.

(注) 上記の判定を行う場合の各種所得の金額について

- 各種所得の金額の計算上生じた損失額がある場合には、その損失額はないものとした。
- 総合課税の長期譲渡所得の金額又は一時所得の金額がある場合には、それぞれその金額の2分の1に相当する金額とした。
- 分離課税の譲渡所得の金額がある場合には、その金額から譲渡所得の特別控除額を控除した後の金額によった。

(Note) Computation of income for the purpose of the above classifications

- No amount of loss has been considered for the purpose of computing each income.
- Only 50% of long-term capital gains subject to comprehensive taxation or occasional income have been considered for the purpose of computing such gains or income.
- Capital gains subject to separate taxation are considered after subtracting the special deduction applicable to such capital gains.

(2) 「2-3 所得種類別人員、所得金額」
 "2-3 Number of income earners by Income Type, and Amount of Income"

所得区分 Type of income	主たる Main	従たる Secondary
事業所得 Operating income	営業等所得及び農業所得の人員の合計を掲げた。 Total number of business income earners and farm earners.	各種所得金額を有する者を掲げた（主たるに計上される場合を除く）。 Number of each type of income earners (except for those counted as "main").
営業等所得 Business income	各種所得の金額のうち営業等所得の金額が他の各種所得の金額のいずれよりも大きい者を掲げた。 Number of income earners whose business income is the largest of all types of income.	
農業所得 Farm income	各種所得の金額のうち農業所得の金額が他の各種所得の金額のいずれよりも大きい者を掲げた。 Number of income earners whose farm income is the largest of all types of income.	
利子所得 Interest income	各種所得の金額のうち利子所得の金額が他の各種所得の金額のいずれよりも大きい者を掲げた。 Number of income earners whose interest income is the largest of all types of income.	
配当所得 Dividend income	各種所得の金額のうち配当所得の金額（申告分離課税を選択した上場株式等にかかる配当所得を含む。）が他の各種所得の金額のいずれよりも大きい者を掲げた。 Number of income earners whose dividend income (including those arising from listed shares for which separate self-assessment taxation is elected) is the largest of all types of income.	
不動産所得 Real estate income	各種所得の金額のうち不動産所得の金額が他の各種所得の金額のいずれよりも大きい者を掲げた。 Number of income earners whose real estate income is the largest of all types of income.	
給与所得 Employment income	各種所得の金額のうち給与所得の金額が他の各種所得の金額のいずれよりも大きい者を掲げた。 Number of income earners whose employment income is the largest of all types of income.	
総合譲渡所得 Comprehensive capital gains	各種所得の金額のうち総合譲渡所得の金額が他の各種所得の金額のいずれよりも大きい者を掲げた。 Number of income earners whose comprehensive capital gains is the largest of all types of income.	
一時所得 Occasional income	各種所得の金額のうち一時所得の金額が他の各種所得の金額のいずれよりも大きい者を掲げた。 Number of income earners whose occasional income is the largest of all types of income.	
雑所得 Miscellaneous income	各種所得の金額のうち雑所得の金額が他の各種所得の金額のいずれよりも大きい者、またはいずれにも該当しない者を掲げた。 Number of income earners whose miscellaneous income is the largest of all types of income, or those not classified as any other type of income earners.	
分離短期譲渡所得 Short-term separate capital gains	各種所得の金額のうち分離短期譲渡所得の金額が他の各種所得の金額のいずれよりも大きい者を掲げた。 Number of income earners whose short-term separate capital gains is the largest of all types of income.	
分離長期譲渡所得 Long-term separate capital gains	各種所得の金額のうち分離長期譲渡所得の金額が他の各種所得の金額のいずれよりも大きい者を掲げた。 Number of income earners whose long-term separate capital gains is the largest of all types of income.	
株式等の譲渡所得等 Capital gains of stocks, etc.	各種所得の金額のうち株式等の譲渡所得等の金額が他の各種所得の金額のいずれよりも大きい者を掲げた。 Number of income earners whose capital gains of stocks, etc. is the largest of all types of income.	
山林所得 Timber income	各種所得の金額のうち山林所得の金額が他の各種所得の金額のいずれよりも大きい者を掲げた。 Number of income earners whose timber income is the largest of all types of income.	
退職所得 Retirement income	各種所得の金額のうち退職所得の金額が他の各種所得の金額のいずれよりも大きい者を掲げた。 Number of income earners whose retirement income is the largest of all types of income.	

3 申告所得税の税率等（課税所得金額又は課税退職所得金額に対して）（平成21年分）
Rate of self-assessed income tax to taxable income or taxable retirement income (for 2009)

課税所得金額 Amount of taxable income	税率 Tax rate (%)	控除額 Amount of deduction (yen)
195 万円未満の場合 Less than 1.95 million yen	5%	0 円
330 万円未満の場合 Less than 3.3 million yen	10	97,500
695 万円未満の場合 Less than 6.95 million yen	20	427,500
900 万円未満の場合 Less than 9 million yen	23	636,000
1,800 万円未満の場合 Less than 18 million yen	33	1,536,000
1,800 万円以上の場合 18 million yen or more	40	2,796,000

4 申告所得税の主な諸控除等（平成21年分）

(1) 所得控除

- イ 基礎控除 380,000円
- ロ 配偶者控除 380,000円
- ただし、
老人控除対象配偶者 480,000円
同居特別障害者である控除対象配偶者 730,000円
同居特別障害者である老人控除対象配偶者... 830,000円

ハ 配偶者特別控除

配偶者の合計所得金額	控除額
380,000円まで	0円
380,001円から 399,999円まで	380,000円
400,000円から 449,999円まで	360,000円
450,000円から 499,999円まで	310,000円
500,000円から 549,999円まで	260,000円
550,000円から 599,999円まで	210,000円
600,000円から 649,999円まで	160,000円
650,000円から 699,999円まで	110,000円
700,000円から 749,999円まで	60,000円
750,000円から 759,999円まで	30,000円
760,000円以上	0円

ニ 扶養控除 380,000円

ただし、

- 特定扶養親族 630,000円
- 老人扶養親族のうち同居老親等 580,000円
- 老人扶養親族のうち同居老親等以外 480,000円

なお、扶養親族が同居特別障害者に該当する場合は
350,000 円を加算した額

ホ 雑損控除 次の (イ)又は (ロ)のいずれか多い方の金額
(イ) 災害等の損失額で総所得金額等の10%を超える金額
(ロ) 災害関連支出の金額で50,000円を超える金額

ヘ 医療費控除 支払った医療費から 100,000円と総所得金額等の5%とのいずれか少ない方の金額を控除した金額
(最高 200万円)

4 Principal deductions under self-assessed income tax

(1) Exemptions and deductions from income

- A. Standard deduction 380,000 yen
- B. Standard spousal exemption 380,000 yen
 - Elderly spouse exemption 480,000 yen
 - Exemption for a cohabitating spouse with a severe disability 730,000 yen
 - Exemption for a cohabitating, elderly spouse with a severe disability 830,000 yen

C. Special spousal exemption

Spouse's total income	Amount of deduction
Up to 380,000 yen	0 yen
From 380,001 yen to 399,999 yen	380,000 yen
From 400,000 yen to 449,999 yen	360,000 yen
From 450,000 yen to 499,999 yen	310,000 yen
From 500,000 yen to 549,999 yen	260,000 yen
From 550,000 yen to 599,999 yen	210,000 yen
From 600,000 yen to 649,999 yen	160,000 yen
From 650,000 yen to 699,999 yen	110,000 yen
From 700,000 yen to 749,999 yen	60,000 yen
From 750,000 yen to 759,999 yen	30,000 yen
Over 760,000 yen	0 yen

D. Standard dependency exemption 380,000 yen

- Exemption for a designated dependent 630,000 yen
- Exemption for a cohabitating, elderly dependent parent 580,000 yen
- Exemption for elderly dependent other than a cohabitating parent 480,000 yen

Add 350,000 yen to the above amounts if the person is a cohabitating dependent who also has a severe disability.

E. Casualty loss deduction

The larger of either of the following amounts:

- (a) The portion of casualty loss that exceeds 10% of total net income
- (b) The portion of expenses related to casualty loss, etc. that exceeds

F. Deduction for medical expenses

Actual medical expenses minus the smaller of the following amounts (maximum deduction of: 2 million yen):

- (a) 100,000 yen
- (b) 5% of total net income

- ト 生命保険料控除
- (イ) 一般の生命保険料
支払保険料の金額に応じて次の区分の金額
- A 25,000円以下の場合
全 額
- B 25,000円を超え50,000円以下の場合
支払保険料×1/2 + 12,500円
- C 50,000円を超える場合
支払保険料×1/4 + 25,000円 (最高5万円)
- (ロ) 個人年金保険料
(イ)の計算と同じ
- (ハ) (イ)と(ロ)がある場合
(イ)と(ロ)の合計
- チ 社会保険料控除 …… 支払った社会保険料の全額
- リ 地震保険料控除
- (イ) 地震保険料
支払保険料の金額に応じて次の区分の金額
- A 50,000円以下の場合
全額
- B 50,000円を超える場合
50,000円
- (ロ) 旧長期損害保険料
支払保険料の金額に応じて次の区分の金額
- A 10,000円以下の場合
全額
- B 10,000円を超え20,000円以下の場合
支払保険料 × 1/2 + 5,000円
- C 20,000円を超える場合
15,000円
- (ハ) (イ)と(ロ)がある場合
(イ)と(ロ)の合計 (最高50,000円)
- ヌ 小規模企業共済等掛金控除 …… 支払った小規模企業共済掛金(旧第2種共済掛金を除く)、確定拠出年金法の個人型年金加入者掛金及び心身障害者扶養共済掛金の合計額
- ル 障害者、寡婦、寡夫、勤労学生控除 …… 270,000円
- ただし、特別障害者 …… 400,000円
- 特定の寡婦 …… 350,000円
- ヲ 寄附金控除 … 特定寄附金の額と総所得金額等の40%のいずれか少ない方の金額のうち、5,000円を超える部分の金額

(2) 税額控除

- イ 配当控除 … 原則として、①剰余金の配当等に係る配当所得の金額の10%と、②特定証券投資信託の収益の分配に係る配当所得の金額の5%との合計額(課税総所得金額が1,000万円を超える場合、その超える金額に対応する配当については、①は5%、②は2.5%)。ただし、基金利息、特定外貨建等証券投資信託の収益の分配金、投資法人の投資口の配当等、外国法人からの配当金や確定申告しないこと又は、申告分離課税を選択した配当所得等は配当控除の対象とならない。

- G. Deduction for life insurance premiums
- (a) Standard life insurance premiums
- (i) Premiums paid up to 25,000 yen:
the full amount
- (ii) Premiums paid between 25,000 and 50,000 yen:
premiums paid × 1/2 + 12,500 yen
- (iii) Premiums paid over 50,000 yen:
premiums paid × 1/4 + 25,000 yen (maximum deduction:
50,000 yen)
- (b) Private pension insurance premiums
The same calculation method as (a)
- (c) In the case where both (a) and (b) have been paid
Total calculated deductions from (a) and (b)

- H. Deduction for social insurance premiums
The full amount of social insurance premiums paid

I. Deduction for earthquake insurance premiums

- (a) Standard earthquake insurance premiums
- (i) Premiums paid up to 50,000 yen:
the full amount
- (ii) Premiums paid over 50,000yen:
50,000 yen
- (b) Previous long-term casualty insurance premiums
- (i) Premiums paid up to 10,000 yen:
the full amount
- (ii) Premiums paid between 10,000 and 20,000 yen:
premiums paid × 1/2 + 5,000 yen
- (iii) Premiums paid over 20,000 yen:
15,000 yen
- (c) In the case where both (a) and (b) have been paid
Total calculated deductions from (a) and (b)
(maximum: 50,000 yen)

- J. Deduction for premiums paid into mutual aid societies for small businesses, etc.
The total amount of premiums paid into mutual aid societies for small businesses, of private pension premiums under the Defined Contribution Pension Act, and of premiums paid into mutual aid societies for people with disabilities

- K. Exemption for persons with disabilities, widows, widowers, and working students …… 270,000 yen
Exemption for persons with severe disabilities … 400,000 yen
Exemption for designated widows …… 350,000 yen

L. Deductions for donations

- The portion of donations (up to 40% of total net income) that exceeds 5,000 yen

(2) Tax credits

A. Tax credit for dividends

- In principle, the tax credit for dividends is the total of (1) 10% of dividend income from profits and (2) 5% of dividend income from revenue on specific securities investment funds. (If total taxable income exceeds 10 million yen, the tax credit for dividends on the portion of income over 10 million yen is 5% for (1) and 2.5% for (2).) However, interest on endowment, dividends of profits from specified securities in foreign currency investment funds, dividends of profits from securities investment trusts (except for specified securities investment trusts), dividends of profits from investments by investment firms, dividends from foreign corporations, and dividend income not reported in a final return cannot be used to calculate the tax credit for dividends.

ロ 外国税額控除 … 外国所得税のうち、次の算式により計算した控除限度額までの金額

$$\text{控除限度額} = \frac{\text{その年分の所得税額}}{\text{その年分の所得総額}} \times \frac{\text{その年分の国外所得総額}}{\text{その年分の所得総額}}$$

ハ 住宅借入金等特別控除

家屋の新築・購入・増改築をした場合に次のとおり適用される。

A 平成11年1月1日から平成13年6月30日までの間に居住の用に供した場合

$$\left[\begin{array}{l} \text{住宅の取得等に係る} \\ \text{借入金又は債務の年} \\ \text{末残高 5,000万円以} \\ \text{下の部分の金額} \end{array} \right] \times 0.75\% \cdots \rightarrow \left[\begin{array}{l} \text{100円未満の} \\ \text{端数切捨て} \end{array} \right]$$

(最高37万5千円)

B 平成13年7月1日から平成16年12月31日までの間に居住の用に供した場合

$$\left[\begin{array}{l} \text{住宅の取得等に係る} \\ \text{借入金又は債務の年} \\ \text{末残高 5,000万円以} \\ \text{下の部分の金額} \end{array} \right] \times 1\% \cdots \rightarrow \left[\begin{array}{l} \text{100円未満の} \\ \text{端数切捨て} \end{array} \right]$$

(最高50万円)

C 平成17年中に居住の用に供した場合

$$\left[\begin{array}{l} \text{住宅の取得等に係る} \\ \text{借入金又は債務の年} \\ \text{末残高 4,000万円以} \\ \text{下の部分の金額} \end{array} \right] \times 1\% \cdots \rightarrow \left[\begin{array}{l} \text{100円未満の} \\ \text{端数切捨て} \end{array} \right]$$

(最高40万円)

D 平成18年中に居住の用に供した場合

$$\left[\begin{array}{l} \text{住宅の取得等に係る} \\ \text{借入金又は債務の年} \\ \text{末残高 3,000万円以} \\ \text{下の部分の金額} \end{array} \right] \times 1\% \cdots \rightarrow \left[\begin{array}{l} \text{100円未満の} \\ \text{端数切捨て} \end{array} \right]$$

(最高30万円)

E 平成19年中に居住の用に供した場合
(Fを選択する場合を除く)

$$\left[\begin{array}{l} \text{住宅の取得等に係る} \\ \text{借入金又は債務の年} \\ \text{末残高 2,500万円以} \\ \text{下の部分の金額} \end{array} \right] \times 1\% \cdots \rightarrow \left[\begin{array}{l} \text{100円未満の} \\ \text{端数切捨て} \end{array} \right]$$

(最高25万円)

F 平成19年中に居住の用に供し、Eに代えて控除額の特例を選択する場合

$$\left[\begin{array}{l} \text{住宅の取得等に係る} \\ \text{借入金又は債務の年} \\ \text{末残高 2,500万円以} \\ \text{下の部分の金額} \end{array} \right] \times 0.6\% \cdots \rightarrow \left[\begin{array}{l} \text{100円未満の} \\ \text{端数切捨て} \end{array} \right]$$

(最高15万円)

B. Foreign tax credit

The portion of foreign income tax up to the deduction limit computed according to the following formula:

$$\text{Deduction limit} = \frac{\text{Amount of income tax for the year}}{\text{Total income for the year}} \times \frac{\text{Total income from sources outside Japan for the year}}{\text{Total income for the year}}$$

C. Special credit for housing loans, etc.

This credit is for housing loans toward the construction of, purchase of, or additions and improvements to a dwelling (referred to in the calculations as “acquisition, etc.”), and applies as follows.

(a) For housing loans acquired between January 1, 1999 and June 30, 2001

$$\left[\begin{array}{l} \text{The year-end balance} \\ \text{up to 50 million yen of} \\ \text{borrowings or debt} \\ \text{incurred toward} \\ \text{acquisition, etc. of a} \\ \text{residence} \end{array} \right] \times 0.75\% \cdots \rightarrow \left[\begin{array}{l} \text{Rounded down to} \\ \text{the nearest 100} \\ \text{yen} \end{array} \right]$$

(375,000 yen maximum)

(b) For housing loans acquired between July 1, 2001 and December 31, 2004:

$$\left[\begin{array}{l} \text{The year-end balance} \\ \text{up to 50 million yen of} \\ \text{borrowings or debt} \\ \text{incurred toward} \\ \text{acquisition, etc. of a} \\ \text{residence} \end{array} \right] \times 1\% \cdots \rightarrow \left[\begin{array}{l} \text{Rounded down to} \\ \text{the nearest 100} \\ \text{yen} \end{array} \right]$$

(500,000 yen maximum)

(c) For housing loans acquired in 2005:

$$\left[\begin{array}{l} \text{The year-end balance} \\ \text{up to 40 million yen of} \\ \text{borrowings or debt} \\ \text{incurred toward} \\ \text{acquisition, etc. of a} \\ \text{residence} \end{array} \right] \times 1\% \cdots \rightarrow \left[\begin{array}{l} \text{Rounded down to} \\ \text{the nearest 100} \\ \text{yen} \end{array} \right]$$

(400,000 yen maximum)

(d) For housing loans acquired in 2006:

$$\left[\begin{array}{l} \text{The year-end balance} \\ \text{up to 30 million yen of} \\ \text{borrowings or debt} \\ \text{incurred toward} \\ \text{acquisition, etc. of a} \\ \text{residence} \end{array} \right] \times 1\% \cdots \rightarrow \left[\begin{array}{l} \text{Rounded down to} \\ \text{the nearest 100} \\ \text{yen} \end{array} \right]$$

(300,000 yen maximum)

(e) For housing loans acquired in 2007 (excluding cases where this is to be calculated based on (f), below):

$$\left[\begin{array}{l} \text{The year-end balance} \\ \text{up to 25 million yen of} \\ \text{borrowings or debt} \\ \text{incurred toward} \\ \text{acquisition, etc. of a} \\ \text{residence} \end{array} \right] \times 1\% \cdots \rightarrow \left[\begin{array}{l} \text{Rounded down to} \\ \text{the nearest 100} \\ \text{yen} \end{array} \right]$$

(250,000 yen maximum)

(f) For housing loans acquired in 2007 in specific cases where the taxpayer chooses to take a credit in lieu of (e), above:

$$\left[\begin{array}{l} \text{The year-end balance} \\ \text{up to 25 million yen of} \\ \text{borrowings or debt} \\ \text{incurred toward} \\ \text{acquisition, etc. of a} \\ \text{residence} \end{array} \right] \times 0.6\% \cdots \rightarrow \left[\begin{array}{l} \text{Rounded down to} \\ \text{the nearest 100} \\ \text{yen} \end{array} \right]$$

(150,000 yen maximum)

G 平成20年中に居住の用に供した場合
(Hを選択する場合を除く)

$$\left[\begin{array}{l} \text{住宅の取得等に係る} \\ \text{借入金又は債務の年} \\ \text{末残高 2,000万円以} \\ \text{下の部分の金額} \end{array} \right] \times 1\% \cdots \rightarrow \left[\begin{array}{l} \text{100円未満の} \\ \text{端数切捨て} \end{array} \right] \\ \text{(最高20万円)}$$

H 平成20年中に居住の用に供し、Gに代えて控除額の特例
を選択する場合

$$\left[\begin{array}{l} \text{住宅の取得等に係る} \\ \text{借入金又は債務の年} \\ \text{末残高 2,000万円以} \\ \text{下の部分の金額} \end{array} \right] \times 0.6\% \cdots \rightarrow \left[\begin{array}{l} \text{100円未満の} \\ \text{端数切捨て} \end{array} \right] \\ \text{(最高12万円)}$$

I 平成21年中に居住の用に供した場合

$$\left[\begin{array}{l} \text{住宅の取得等に係る} \\ \text{借入金又は債務の年} \\ \text{末残高 5,000万円以} \\ \text{下の部分の金額} \end{array} \right] \times 1\% \cdots \rightarrow \left[\begin{array}{l} \text{100円未満の} \\ \text{端数切捨て} \end{array} \right] \\ \text{(最高50万円)}$$

ニ 特定増改築等住宅借入金等特別控除

A 家屋の高齢者等居住改修工事等をして、ハのEに代えて
選択する場合に適用される

$$\left[\begin{array}{l} \text{特定増改築等住宅} \\ \text{借入金等の年末残} \\ \text{高の 200万円以下} \\ \text{の部分の金額} \\ \text{(A)} \end{array} \right] \times 2\% + \left[\begin{array}{l} \text{増改築等住宅} \\ \text{借入金等の年} \\ \text{末残高1,000万} \\ \text{円以下の部分} \\ \text{の金額} \\ \text{-(A)} \end{array} \right] \times 1\% \cdots \rightarrow \left[\begin{array}{l} \text{100円未満} \\ \text{の端数切} \\ \text{捨て} \end{array} \right] \\ \text{(最高12万円)}$$

B 家屋の断熱改修工事等をして、ハのGに代えて
選択する場合に適用される

$$\left[\begin{array}{l} \text{特定増改築等住宅} \\ \text{借入金等の年末残} \\ \text{高の 200万円以下} \\ \text{の部分の金額} \\ \text{(A)} \end{array} \right] \times 2\% + \left[\begin{array}{l} \text{増改築等住宅} \\ \text{借入金等の年} \\ \text{末残高1,000万} \\ \text{円以下の部分} \\ \text{の金額} \\ \text{-(A)} \end{array} \right] \times 1\% \cdots \rightarrow \left[\begin{array}{l} \text{100円未満} \\ \text{の端数切} \\ \text{捨て} \end{array} \right] \\ \text{(最高12万円)}$$

ホ 住宅耐震改修特別控除

A 平成18年から平成20年中に居住の用に供した場合
住宅耐震改修に要した費用の額 × 10% (最高20万円)

(g) For housing loans acquired in 2008 (excluding cases where this
is to be calculated based on (h), below):

$$\left[\begin{array}{l} \text{The year-end balance} \\ \text{up to 20 million yen of} \\ \text{borrowings or debt} \\ \text{incurred toward} \\ \text{acquisition, etc. of a} \\ \text{residence} \end{array} \right] \times 1\% \cdots \rightarrow \left[\begin{array}{l} \text{Rounded down to} \\ \text{the nearest 100} \\ \text{yen} \end{array} \right] \\ \text{(200,000 yen maximum)}$$

(h) For housing loans acquired in 2008 in specific cases where the
taxpayer chooses to take a credit in lieu of (g), above

$$\left[\begin{array}{l} \text{The year-end balance} \\ \text{up to 20 million yen of} \\ \text{borrowings or debt} \\ \text{incurred toward} \\ \text{acquisition, etc. of a} \\ \text{residence} \end{array} \right] \times 0.6\% \cdots \rightarrow \left[\begin{array}{l} \text{Rounded down to} \\ \text{the nearest 100} \\ \text{yen} \end{array} \right] \\ \text{(120,000 yen maximum)}$$

(i) For housing loans acquired in 2009

$$\left[\begin{array}{l} \text{The year-end balance} \\ \text{up to 50 million yen of} \\ \text{borrowings or debt} \\ \text{incurred toward} \\ \text{acquisition, etc. of a} \\ \text{residence} \end{array} \right] \times 1\% \cdots \rightarrow \left[\begin{array}{l} \text{Rounded down to} \\ \text{the nearest 100} \\ \text{yen} \end{array} \right] \\ \text{(500,000 yen maximum)}$$

D. Special credit for housing loans used for specified additions and
improvements

(a) This credit is for housing loans toward renovations such as those for
making a dwelling barrier free, and applies in cases where the
taxpayer elects to take this credit in lieu of the credit under item (e)
in section C above:

$$\left[\begin{array}{l} \text{The year-end} \\ \text{balance up to 2} \\ \text{million yen of} \\ \text{borrowings or} \\ \text{debt incurred} \\ \text{toward specified} \\ \text{additions and} \\ \text{improvements to} \\ \text{a residence} \end{array} \right] \times 2\% \cdots \rightarrow \left[\begin{array}{l} \text{The year-end} \\ \text{balance up to} \\ \text{10 million yen} \\ \text{of borrowings} \\ \text{or debt} \\ \text{incurred} \\ \text{toward} \\ \text{additions and} \\ \text{improvements} \\ \text{to the} \\ \text{residence} \\ \text{-(A)} \end{array} \right] \times 1\% \cdots \rightarrow \left[\begin{array}{l} \text{Rounded} \\ \text{down to} \\ \text{the} \\ \text{nearest} \\ \text{100 yen} \end{array} \right] \\ \text{(120,000 yen maximum)}$$

(b) This credit is for housing loans toward renovations such as those for
energy saving, and applies in cases where the taxpayer elects to
take this credit in lieu of the credit under item (g) in section C
above:

$$\left[\begin{array}{l} \text{The year-end} \\ \text{balance up to 2} \\ \text{million yen} \\ \text{of borrowings or} \\ \text{debt incurred} \\ \text{toward} \\ \text{specified} \\ \text{additions and} \\ \text{improvements} \\ \text{to a residence} \\ \text{(A)} \end{array} \right] \times 2\% + \left[\begin{array}{l} \text{The year-end} \\ \text{balance up to 10} \\ \text{million yen of} \\ \text{borrowings or} \\ \text{debt incurred} \\ \text{toward} \\ \text{additions and} \\ \text{improvements} \\ \text{-(A)} \end{array} \right] \times 1\% \cdots \rightarrow \left[\begin{array}{l} \text{Rounded} \\ \text{down to} \\ \text{the} \\ \text{nearest} \\ \text{100 yen} \end{array} \right] \\ \text{(120,000 yen maximum)}$$

E. Special deduction for renovation for earthquake-resistant structures of
houses

(a) For housing loans acquired between
2006 and 2008:
10% of the value of the expenditures required for the seismic
retrofitting of the existing residence (200,000 yen maximum)

2 申告所得税

B 平成21年中に居住の用に供した場合

$$\left(\begin{array}{l} \text{住宅耐震改修に要した費用の額と住宅耐震改修に係る耐震工事の標準的な費用の額のいずれか少ない方の金額} \end{array} \right) \times 10\% \cdots \rightarrow \left(\begin{array}{l} \text{100円未満の} \\ \text{端数切捨て} \end{array} \right)$$

(最高20万円)

へ 住宅特定改修特別税額控除

家屋について高齢者等居住改修工事等又は一般断熱改修工事等を含む増改築等をして、平成21年4月1日から同年12月31日までに居住の用に供した場合に、上記へ又はニの適用との選択により適用できる。

A 高齢者等居住改修工事等を行った場合

$$\left(\begin{array}{l} \text{高齢者等居住改修工事等に要した費用の額と高齢者等居住改修工事等の標準的な費用の額のいずれか少ない方の金額(最高200万円)} \end{array} \right) \times 10\% \cdots \rightarrow \left(\begin{array}{l} \text{100円未満の} \\ \text{端数切捨て} \end{array} \right)$$

(最高20万円)

B 家屋の一般断熱改修工事等を行った場合

$$\left(\begin{array}{l} \text{一般断熱改修工事等に要した費用の額と一般断熱改修工事等の耐震工事の標準的な費用の額のいずれか少ない方の金額(最高200万円、(太陽光発電設備設置工事等を含む場合は、最高300万円))} \end{array} \right) \times 10\% \cdots \rightarrow \left(\begin{array}{l} \text{100円未満の} \\ \text{端数切捨て} \end{array} \right)$$

(最高20万円(太陽光発電設備設置工事等を含む場合は、最高30万円))

ト 認定長期優良住宅新築等特別税額控除

$$\left(\begin{array}{l} \text{認定長期優良住宅の認定基準に適合するために必要となる標準的ななかり増し費用の額(最高1,000万円)} \end{array} \right) \times 10\% \cdots \rightarrow \left(\begin{array}{l} \text{100円未満の} \\ \text{端数切捨て} \end{array} \right)$$

(最高100万円)

5 平成21年分申告所得税の青色申告の主な特典

Principal benefits of blue returns for self-assessment income tax in 2009

(b) For housing loans acquired in 2009

$$\left(\begin{array}{l} \text{The smaller amount of either of the amount of actual cost required for the renovation for earthquake-resistant structures of a house or the amount of standard cost for such renovation} \end{array} \right) \times 10\% \cdots \rightarrow \left(\begin{array}{l} \text{Rounded down to the nearest 100 yen} \end{array} \right)$$

(200,000 yen maximum)

F. Special tax credit for specified renovation of houses

When a person has implemented an extension and/or alteration, including renovation for the elderly, etc. or a general insulation retrofit, to his/her house and used the house as residence during the period from April 1, 2009, to December 31, 2009, a special tax credit is available by selecting either of this credit or (c) or (d) above.

(a) When having implemented renovation for the elderly, etc. to a house

$$\left(\begin{array}{l} \text{The smaller amount of either of the amount of actual cost required for the renovation for the elderly, etc. to a house or the amount of standard cost for such renovation} \end{array} \right) \times 10\% \cdots \rightarrow \left(\begin{array}{l} \text{Rounded down to the nearest 100 yen} \end{array} \right)$$

(200,000 yen maximum)

(b) When having implemented general insulation retrofit, etc.

$$\left(\begin{array}{l} \text{The smaller amount of either of the amount of actual cost required for the general insulation retrofit, etc. or the amount of standard cost for such construction (2,000,000 yen maximum [when including the installation of a photovoltaic facility, 3,000,000 yen maximum])} \end{array} \right) \times 10\% \cdots \rightarrow \left(\begin{array}{l} \text{Rounded down to the nearest 100 yen} \end{array} \right)$$

(200,000 yen maximum [when including the installation of a photovoltaic facility, 300,000 yen maximum])

G. Special tax credit for new construction, etc. of approved excellent long-term houses

$$\left(\begin{array}{l} \text{The amount of the standard additional cost required for complying with the criteria for approved excellent long-term houses (10,000,000 yen maximum)} \end{array} \right) \times 10\% \cdots \rightarrow \left(\begin{array}{l} \text{Rounded down to the nearest 100 yen} \end{array} \right)$$

(1,000,000 yen maximum)

<p>[棚卸資産の評価関係]</p> <p>1 棚卸資産の低価法による評価の選択</p> <p>[減価償却費等関係]</p> <p>2 耐用年数の短縮</p> <p>3 機械装置の増加償却</p> <p>4 陳腐化資産の特別な償却</p> <p>5 エネルギー需給構造改革推進設備を取得した場合の特別な償却</p> <p>6 中小企業者が機械等を取得した場合の特別な償却</p> <p>7 事業基盤強化設備を取得した場合等の特別な償却</p> <p>8 沖縄の特定中小企業者が経営革新設備等を取得した場合の特別な償却</p> <p>9 情報基盤強化設備等を取得した場合の特別な償却</p> <p>10 特定設備等の特別な償却</p> <p>11 地震防災対策用資産の特別な償却</p> <p>12 事業革新設備等の特別な償却</p> <p>13 特定電気通信設備等の特別な償却</p> <p>14 集積区域における集積産業用資産の特別な償却</p> <p>15 資源再生化設備等の特別な償却</p> <p>16 新用途米穀加工品等製造設備の特別な償却</p> <p>17 特定地域における工業用機械等の特別な償却</p> <p>18 医療用機器等の特別な償却</p>	<p>[Related to Inventory valuation]</p> <p>1 Choice of inventory valuation on "cost or market method" basis</p> <p>[Related to Depreciation]</p> <p>2 Shortening of useful life</p> <p>3 Extra depreciation for machinery and equipment operated for longer than average (additional depreciation)</p> <p>4 Extra depreciation on obsolete assets</p> <p>5 Special depreciation for acquisition, etc. of equipment to promote structural reform of energy demand and supply</p> <p>6 Special depreciation for acquisition, etc. of machineries by small and medium-size enterprises</p> <p>7 Special depreciation for acquisition, etc. of equipment to consolidate basic structure of business</p> <p>8 Special depreciation in such cases as specified small and medium-sized enterprises in Okinawa acquire management innovation facilities, etc</p> <p>9 Special depreciation upon acquisition of information infrastructure strengthening facilities, other cases</p> <p>10 Special depreciation for specified facilities, etc.</p> <p>11 Special depreciation for assets for earthquake disaster prevention countermeasure</p> <p>12 Special depreciation for equipment for business renovation</p> <p>13 Special depreciation for specified telecommunication facilities</p> <p>14 Special depreciation for clustered industrial-use assets in cluster zones</p> <p>15 Special depreciation for resource recycling systems</p> <p>16 Special depreciation for facilities to produce rice products for new use</p> <p>17 Special depreciation of industry-use machinery and the like in specified areas</p> <p>18 Special initial depreciation on equipment for medical treatment, etc.</p>
---	--

19 建替え病院用等建物の特別償却	19 Special depreciation for structures in rebuilding of hospitals, etc.
20 障害者を雇用する場合の機械等の割増償却等	20 Special additional depreciation on machineries in the case of employment of handicapped person
21 支援事業所取引金額が増加した場合の三年以内取得資産の割増償却	21 Special additional depreciation for assets acquired within three years in the case where the transaction amount has increased at an assisted business office
22 経営基盤強化計画を実施する指定中小企業者の機械等の割増償却	22 Special additional depreciation on machineries used by members of commercial and industrial cooperatives, etc. which are used to execute plans for the promotion of business infrastructure
23 特定再開発建築物等の割増償却	23 Special additional depreciation on specified redeveloped buildings, etc.
24 倉庫用建物等の割増償却	24 Special additional depreciation on buildings for storage, etc.
[引当金・準備金関係]	[Related to Reserve fund, and Provision]
25 貸金に係る貸倒引当金の設定	25 Setting of reserve for bad debts
26 返品調整引当金の設定	26 Setting of reserve loss on goods unsold
27 退職給与引当金の設定	27 Setting of reserve for retirement allowance
28 金属鉱業等鉱害防止準備金の積立て	28 Savings of reserve for prevention of mine pollution from metal mining, etc.
29 特定災害防止準備金の積立て	29 Savings of reserve for prevention of specified disaster
30 特別修繕準備金の積立て	30 Savings of reserve for extraordinary repair
31 探鉱準備金の積立て	31 Savings of reserve for mine prospecting
32 農業経営基盤強化準備金の積立て	32 Savings of reserve for bolstering base for agricultural businesses
[所得の特別控除関係]	[Related to Special Deduction for Income]
33 新鉱床探鉱費の特別控除	33 Special deduction for expenditure in prospecting for mineral deposit
34 青色申告特別控除	34 Special deduction for blue return
[その他の所得計算の特例関係]	[Related to Tax Credit]
35 青色事業専従者給与の必要経費算入	35 Including of wages for family employee of blue return taxpayer in necessary expense
36 必要経費に算入される家事関連費	36 Expenses relating to housekeeping included in necessary expense
37 小規模事業者の収入及び費用の帰属時期の特例（現金主義による所得計算）	37 Special treatment on accounting for small-scale enterprises (computing of income on cash basis)
38 中小企業者の少額減価償却資産の取得価額の必要経費算入の特例	38 Special treatment on accounting for small and medium-sized enterprises (Acquisition value of small amount depreciable assets included in necessary expense)
[税額控除関係]	[Related to Tax Credit]
39 試験研究を行った場合の所得税額の特別控除	39 Special deduction in income tax when conducting test research
40 エネルギー需給構造改革推進設備を取得した場合の所得税額の特別控除	40 Special income tax credit in the case of acquisition, etc. of equipment to promote structural reform of energy demand and supply
41 情報基盤強化設備等を取得した場合の所得税額の特別控除	41 Special deduction in income tax when acquiring information infrastructure strengthening facilities, other cases
42 事業基盤強化設備を取得した場合等の所得税額の特別控除	42 Special income tax credit for acquisition, etc. of equipment to consolidate basic structure of business
43 沖縄の特定中小企業者が経営革新設備等を取得した場合等の所得税額の特別控除	43 Special credit for income tax in such cases as specified small and medium-sized enterprises in Okinawa acquire management innovation facilities, etc.
44 中小企業者が機械等を取得した場合等の所得税額の特別控除	44 Special income tax credit for acquisition, etc. of machineries by small and medium-size enterprises
45 教育訓練費の額がある場合の所得税額の特別控除	45 Special deduction in income tax when increasing the value of expenditures for education and training
[純損失関係]	[Related to Net Loss]
46 純損失の繰越控除	46 Carryover of net loss
47 純損失の繰戻しによる還付	47 Refund by carryback of net loss
[更正等の手続関係]	[Related to procedure for correction, etc.]
48 更正の制限	48 Limit on correction
49 更正の理由附記	49 Explanatory remarks on the correction
50 更正に対する不服申立ての場合の異議申立てと審査請求の選択	50 Choice between request for reinvestigation and request for reconsideration in the case of appeal of dissatisfaction on correction

2 - 1 課税状況

Statistics of Taxation

(1) 申告及び処理の状況(その1:合計)

Statistics of filing returns and cases processed (Part 1:Total)

区分 Type	合計 Total							
	人員 Number of Income tax self-assessment	申告納税額のある者 Number of taxpayers who have income tax self-assessment	還付申告をした者 Number of filing returns for refund	総所得金額等 Total net income, etc	申告納税額のある者 Number of taxpayers who have income tax self-assessment	還付申告をした者 Number of filing returns for refund	申告納税額 Income tax self-assessment, etc	還付税額 refund
	人 Person	人 Person	人 Person	百万円 Million yen	百万円 Million yen	百万円 Million yen	百万円 Million yen	百万円 Million yen
平成16年分 2004		7,440,793			40,185,535		2,405,771	
17 2005		8,294,146			43,714,924		2,673,368	
18 2006		8,232,918			44,320,535		2,897,057	
19 2007		7,768,684			43,262,215		2,998,735	
20 2008		7,522,978			39,593,998		2,649,460	
21 2009	23,673,901	7,176,061	12,993,086	73,187,564	35,386,457	34,583,246	2,272,510	977,809
確定申告 Final return	23,673,901	7,169,335	13,000,085	73,171,979	35,351,989	34,603,393	2,270,377	979,190
修正申告 Amended return	-	7,077	7,538	16,090	35,762	21,176	2,259	1,424
決定・増額更正 Determination or correction for increase	-	21	13	8	63	38	3	1
減額更正 Correction for reduction	-	288	462	259	971	927	77	30
更正請求 Request for correction	-	84	90	239	387	140	52	13
異議申立決定等 Determination for request for reinvestigation	-	-	-	-	-	-	-	-
計 Total	実 Actual 23,673,901	実 Actual 7,176,061	実 Actual 12,993,086	73,187,564	35,386,457	34,583,246	2,272,510	977,809
法第103条による税額 Amount of tax by Sec. 103 of Income Tax Law	26,262	26,262	-	-	-	-	15,331	-
合計 Total	23,700,163	7,202,323	12,993,086	-	-	-	2,287,841	977,809
過少申告加算税 Additional tax for understatement	内 included 2	内 included 2	内 included 2	-	-	-	-	-
無申告加算税 additional tax for failure to file	内 included 119	内 included 119	内 included 119	-	-	-	-	-
重加算税 additional tax for fraud case	内 included 121	内 included 121	内 included 121	-	-	-	9	-
納税額総計 Total amount of tax	-	-	-	-	-	-	2,287,850	977,809

調査対象等:平成21年分の申告所得税の確定申告をした者について、平成22年3月31日までの申告又は処理(更正、決定等)による課税実績を示したものである。

(注)1 「人員」欄の「実」は実人員を示す。

2 加算税の「人員」欄は延人員を掲げ、内書は加算税の全額が異動したものを掲げた。

Subject of survey:With respect to the persons filing income tax returns for 2009, the status of taxation by returns filed or cases processed (correction or determination) conducted by March 31, 2010 is shown.

Note:1 "Actual" in the column of "Number of taxpayers" means actual number.

2 "Number of taxpayers" in the column of additional tax shows total number and the column of "included" shows the number of taxpayers for whom total amount of additional tax has changed.

(1) 申告及び処理の状況 (その2: 事業所得者)

Statistics of filing returns and cases processed (Part 2: Operating income earners)

区 分 Type	所得者別内訳 Breakdown by income earners							
	事業所得者 Operating income earners							
	人 員 Number of Income tax self-assessment	申告納税額のある者 Number of taxpayers who have income tax self-assessment	還付申告をした者 Number of filing returns for refund	総所得金額等 Total net income, etc	申告納税額のある者 Number of taxpayers who have income tax self-assessment	還付申告をした者 Number of filing returns for refund	申告納税額 Income tax self-assessment, etc	還付税額 refund
人 Person	人 Person	人 Person	百万円 Million yen	百万円 Million yen	百万円 Million yen	百万円 Million yen	百万円 Million yen	
平成16年分 2004								
17 2005								
18 2006								
19 2007								
20 2008								
21 2009	3,932,773	1,471,946	843,837	8,794,256	5,717,918	1,884,162	485,260	247,756
確定申告 Final return	3,932,773	1,471,185	844,272	8,792,091	5,714,771	1,884,534	485,011	247,932
修正申告 Amended return	-	797	478	2,221	3,248	428	267	183
決定・増額更正 Determination or correction for increase	-	9	2	1	29	1	2	-
減額更正 Correction for reduction	-	30	34	40	86	38	15	4
更正請求 Request for correction	-	15	11	16	44	18	3	3
異議申立決定等 Determination for request for reinvestigation	-	-	-	-	-	-	-	-
計 Total	実 3,932,773 Actual	実 1,471,946 Actual	実 843,837 Actual	8,794,256	5,717,918	1,884,162	485,260	247,756

用語の説明: 1 総所得金額等とは、総所得金額(利子、配当、不動産、事業、給与、譲渡、一時、雑の各所得金額の合計)、分離譲渡、株式等に係る譲渡所得等の金額、山林、退職の各所得金額の合計額をいい、損益通算、純損失及び雑損失の繰越控除後の金額をいう。
 2 申告納税額とは、総所得金額等から所得控除した後の課税所得金額に、所定の税率を乗じて計算した税額から、税額控除、源泉徴収税額等を控除した後の納付すべき税額をいう。
 3 更正請求とは、納税義務者の申告をした課税標準又はこれに対する税額の計算に誤りがあったことにより納付すべき税額が過大であるとき等、一定の理由に限り、一定期間内に更正(改め直すこと)の請求をすることをいう。
 4 法第103条による税額とは、確定申告書の提出がないために、予定納税額が、年税額となった所得税額をいう。
 5 加算税とは、法定期限までに適正な申告がない場合において、その申告を怠った程度に応じて課する税であって一種の行政罰の性格を有するものをいう。
 (1) 過少申告加算税..... 期限内の申告が過少であった場合に課されるもの
 (2) 無申告加算税..... 申告が期限後になった場合に課されるもの
 (3) 重加算税..... 所得の計算において事実を隠ぺい又は仮装していた場合に、過少申告加算税又は無申告加算税に代えて課されるもの

Terminology: 1 Total net income, etc. means the sum of total net income (total of interest income, dividend income, real estate income, business income, capital gains, occasional income, and miscellaneous income), amount of capital gains for separate transfer and stocks, timber income, and retirement income, which is total income after deduction of carried-over of aggregation of profit and loss, net loss, and casualty loss.
 2 Amount of self-assessment income tax means the amount of tax to be paid, which is computed by deducting tax credit and amount of withholding income tax from the amount of tax or taxable income multiplied by tax rate.
 3 Request for correction means to request for correction by specified reasons within the limited period when the amount of tax to be paid is excessive because the tax base or the calculation on it in the returns filed by a taxpayer was incorrect.
 4 Amount of tax by Sec. 103 of Income Tax Law means the amount of income tax converted from estimated tax prepayment due to no filing of final returns.
 5 Additional tax means the tax imposed according to the degree of negligence when returns are not filed, which is in nature a penalty for administrative offence.
 (a) Additional tax for understatement
 It is imposed when self-assessment filed within the limited period was too small.
 (b) additional tax for failure to tax
 It is imposed when returns were filed after the limited period.
 (c) additional tax for fraud case
 It is imposed when facts were hidden or disguised in computing the income, instead of Additional tax for understatement or additional tax for failure to file.

2 申告所得税

(1) 申告及び処理の状況（その3：不動産所得者）

Statistics of filing returns and cases processed (Part 3: Real estate income earners)

区分 Type	所得者別内訳 Breakdown by income earners							
	不動産所得者 Real estate income earners							
	人員 Number of Income tax self-assessment	申告納税額のある者 Number of taxpayers who have income tax self-assessment	還付申告をした者 Number of filing returns for refund	総所得金額等 Total net income, etc	申告納税額のある者 Number of taxpayers who have income tax self-assessment	還付申告をした者 Number of filing returns for refund	申告納税額 Income tax self-assessment, etc	還付税額 refund
人 Person	人 Person	人 Person	百万円 Million yen	百万円 Million yen	百万円 Million yen	百万円 Million yen	百万円 Million yen	
平成16年分								
2004								
17								
2005								
18								
2006								
19								
2007								
20								
2008								
21								
2009	1,560,871	1,081,791	106,358	6,065,414	5,693,853	145,980	681,951	7,600
確定申告 Final return	1,560,871	1,081,447	106,545	6,063,189	5,691,108	146,223	681,602	7,625
修正申告 Amended return	-	365	207	2,273	2,823	271	363	25
決定・増額更正 Determination or correction for increase	-	3	2	3	9	8	-	-
減額更正 Correction for reduction	-	7	9	15	27	13	5	-
更正請求 Request for correction	-	17	13	29	59	23	9	1
異議申立決定等 Determination for request for reinvestigation	-	-	-	-	-	-	-	-
計 Total	実 Actual 1,560,871	実 Actual 1,081,791	実 Actual 106,358	6,065,414	5,693,853	145,980	681,951	7,600

(1) 申告及び処理の状況（その４：給与所得者）

Statistics of filing returns and cases processed (Part 4: Employment income earners)

区 分 Type	所得者別内訳 Breakdown by income earners							
	給与所得者 Employment income earners							
	人 員 Number of Income tax self-assessment	申告納税額のある者 Number of taxpayers who have income tax self-assessment	還付申告をした者 Number of filing returns for refund	総所得金額等 Total net income, etc	申告納税額のある者 Number of taxpayers who have income tax self-assessment	還付申告をした者 Number of filing returns for refund	申告納税額 Income tax self-assessment, etc	還付税額 refund
人 Person	人 Person	人 Person	百万円 Million yen	百万円 Million yen	百万円 Million yen	百万円 Million yen	百万円 Million yen	
平成16年分 2004								
17 2005								
18 2006								
19 2007								
20 2008								
21 2009	9,763,658	2,393,997	6,829,277	41,970,232	16,078,243	24,688,061	558,728	517,277
確定申告 Final return	9,763,658	2,391,056	6,833,086	41,964,109	16,058,989	24,703,927	557,983	518,130
修正申告 Amended return	-	3,094	4,011	6,286	19,886	16,459	792	874
決定・増額更正 Determination or correction for increase	-	3	4	6	15	25	1	1
減額更正 Correction for reduction	-	132	183	108	550	565	37	16
更正請求 Request for correction	-	24	23	49	97	52	12	6
異議申立決定等 Determination for request for reinvestigation	-	-	-	-	-	-	-	-
計 Total	実 Actual 9,763,658	実 Actual 2,393,997	実 Actual 6,829,277	41,970,232	16,078,243	24,688,061	558,728	517,277

2 申告所得税

(1) 申告及び処理の状況（その5：雑所得者）

Statistics of filing returns and cases processed (Part 5: Miscellaneous income earners)

区 分 Type		所得者別内訳 Breakdown by income earners							
		雑所得者 Miscellaneous income earners							
		人 員 Number of Income tax self-assessment	申告納税額のある者 Number of taxpayers who have income tax self-assessment	還付申告をした者 Number of filing returns for refund	総所得金額等 Total net income, etc	申告納税額のある者 Number of taxpayers who have income tax self-assessment	還付申告をした者 Number of filing returns for refund	申告納税額 Income tax self-assessment, etc	還付税額 refund
人 Person	人 Person	人 Person	百万円 Million yen	百万円 Million yen	百万円 Million yen	百万円 Million yen	百万円 Million yen		
平成16年分	2004								
17	2005								
18	2006								
19	2007								
20	2008								
21	2009	7,918,363	2,016,988	4,966,610	12,006,361	4,072,071	7,373,956	72,455	
確定申告	Final return	7,918,363	2,014,443	4,969,080	12,002,517	4,064,864	7,377,362	72,070	
修正申告	Amended return	-	2,670	2,733	3,905	7,485	3,731	397	
決定・増額更正	Determination or correction for increase	-	6	4	3	11	3	-	
減額更正	Correction for reduction	-	111	228	45	247	299	11	
更正請求	Request for correction	-	20	39	20	42	28	2	
異議申立決定等	Determination for request for reinvestigation	-	-	-	-	-	-	-	
計	Total	実 Actual 7,918,363	実 2,016,988	実 4,966,610	12,006,361	4,072,071	7,373,956	72,455	
								176,162	

(1) 申告及び処理の状況(その6:他の区分に該当しない所得者)

Statistics of filing returns and cases processed (Part 6:Other income earners)

区 分 Type	所得者別内訳 Breakdown by income earners							
	他の区分に該当しない所得者 Income earners not otherwise classified							
	人 員 Number of Income tax self-assessment	申告納税額のある者 Number of taxpayers who have income tax self-assessment	還付申告をした者 Number of filing returns for refund	総所得金額等 Total net income, etc	申告納税額のある者 Number of taxpayers who have income tax self-assessment	還付申告をした者 Number of filing returns for refund	申告納税額 Income tax self-assessment, etc	還付税額 refund
	人 Person	人 Person	人 Person	百万円 Million yen	百万円 Million yen	百万円 Million yen	百万円 Million yen	百万円 Million yen
平成16年分								
2004								
17								
2005								
18								
2006								
19								
2007								
20								
2008								
21								
2009	498,236	211,339	247,004	4,351,301	3,824,372	491,088	474,117	29,013
確定申告 Final return	498,236	211,204	247,102	4,350,073	3,822,257	491,346	473,712	29,076
修正申告 Amended return	-	151	109	1,406	2,321	287	440	65
決定・増額更正 Determination or correction for increase	-	-	1	2	-	2	-	-
減額更正 Correction for reduction	-	8	8	51	61	12	9	1
更正請求 Request for correction	-	8	4	125	145	19	26	1
異議申立決定等 Determination for request for reinvestigation	-	-	-	-	-	-	-	-
計 Total	実 Actual 498,236	実 211,339	実 247,004	4,351,301	3,824,372	491,088	474,117	29,013

(2) 既往年分の課税状況

Statistics of taxation in preceding years

区分 Type	人員 Number of Income tax self-assessment	申告納税額のある者 Number of taxpayers who have income tax	還付申告をした者 Number of filing returns for refund	総所得等 Total net income, etc.	申告納税額のある者 Number of taxpayers who have income tax	還付申告をした者 Number of filing returns for refund	申告納税額等 Amount of self-assessment income tax	還付税額 refund		
									人 Person	人 Person
平成20年分 2008	申告又は処理による増減差額 Increase and decrease by filing returns or cases processed	内 Included	855,910	206,731	605,788					
		1,254,638	429,304	772,121	2,745,806	1,038,933	1,648,386	60,961	32,145	
	Amount of increase and decrease in additional tax 加算税の増減差額	過少申告加算税 Additional tax for understatement	内 Included	72,104	72,104	-				
		72,512	72,512	-	-	-	-	2,931	-	
		無申告加算税 additional tax for failure to file	内 Included	63,782	63,782	-				
64,960	64,960	-	-	-	-	2,375	-			
重加算税 additional tax for fraud case	内 Included	4,696	4,696	-						
4,731	4,731	-	-	-	-	1,726	-			
計 Subtotal	内 Included	140,582	140,582	-						
142,203	142,203	-	-	-	-	7,031	-			
合計 Total	-	-	-	-	-	-	67,992	32,145		
平成19年分以前 to 2007	申告又は処理による増減差額 Increase and decrease by filing returns or cases processed	内 Included	385,800	75,320	304,857					
		584,140	204,961	371,708	1,720,659	718,731	985,690	66,625	17,228	
	Amount of increase and decrease in additional tax 加算税の増減差額	過少申告加算税 Additional tax for understatement	内 Included	56,298	56,298	-				
		57,136	57,136	-	-	-	-	3,817	-	
		無申告加算税 additional tax for failure to file	内 Included	36,291	36,291	-				
37,324	37,324	-	-	-	-	1,915	-			
重加算税 additional tax for fraud case	内 Included	18,223	18,223	-						
18,439	18,439	-	-	-	-	6,712	-			
計 Subtotal	内 Included	110,812	110,812	-						
112,899	112,899	-	-	-	-	12,445	-			
合計 Total	-	-	-	-	-	-	79,070	17,228		
合計 Total	申告又は処理による増減差額 Increase and decrease by filing returns or cases processed	内 Included	1,241,710	282,051	910,645					
		1,838,778	634,265	1,143,829	4,466,464	1,757,664	2,634,075	127,586	49,373	
	Amount of increase and decrease in additional tax 加算税の増減差額	過少申告加算税 Additional tax for understatement	内 Included	128,402	128,402	-				
		129,648	129,648	-	-	-	-	6,748	-	
		無申告加算税 additional tax for failure to file	内 Included	100,073	100,073	-				
102,284	102,284	-	-	-	-	4,290	-			
重加算税 additional tax for fraud case	内 Included	22,919	22,919	-						
23,170	23,170	-	-	-	-	8,438	-			
計 Subtotal	内 Included	251,394	251,394	-						
255,102	255,102	-	-	-	-	19,476	-			
合計 Total	-	-	-	-	-	-	147,062	49,373		

調査対象等：平成20年分以前の申告所得税の確定申告をした者について、平成21年4月1日から平成22年3月31日までの間の申告又は処理（更正、決定等）による課税実績を示したものである。

(注) 「人員」欄はそれぞれ延人員を掲げ、内書は本税又は加算税の全額について異動を生じたものを掲げた。

Subject of survey: With respect to the persons filing income tax returns before 2008, status of taxation by returns filed or cases processed (correction or determination) conducted between April 1, 2009 and March 31, 2010 is shown.

Note: "Number of taxpayers" in the column of additional tax shows total number and the column of "included" shows the number of taxpayers for whom total amount of principal tax and additional tax has changed.

(3) 免除状況

Statistics of exemption

区 分 Type	人 員 Number of taxpayers	総所得金額等 Total net income	軽減又は免除税額 Amount of tax reduced or exempted
	人 Person	百万円 Million yen	百万円 Million yen
租税特別措置法第25条《肉用牛の売却による農業所得の免税》の規定によるもの。 Exemption pursuant to Sec.25 (Tax exemption of farm income by selling beef cow) of Special Taxation Measures Law	18,181	26,813	3,911
災害被害者に対する租税の減免、徴収猶予等に関する法律第2条《所得税の軽減免除》の規定によるもの。 Exemption or Reduction pursuant to the provisions of Sec. 2 (Exemption or Reduction of tax) of "Law of Exemption, or Reduction or Deferment of Taxes for those who Suffered from Disaster"	25	66	2
合 計 Total	実 Actual 18,206	26,879	3,913

調査対象等：平成21年分の所得税の確定申告により、所得税を軽減又は免除（軽減又は免除により納付税額のなくなった者を含む。）された者の事績を平成22年3月31日現在で示したものである。

Subject of survey: As of March 31, 2010, statistics of those whose income taxes were reduced or exempted by final returns (including those whose tax to pay became null due to exemption or reduction), is shown.

(4) 都道府県別の課税状況 (その1:合計)

Statistics of taxation by prefectures (Part 1:Total)

区 分 Type 国税局・都道府県 Regional Taxation Bureau / Prefecture			合 計 Total				
			人 員 Number of Income tax self-assessment	申告納税額のある者 Number of taxpayers who have income tax self-assessment	還付申告をした者 Number of filing returns for refund	総所得等 Total net income, etc.	申告納税額のある者 Number of taxpayers who have income tax self-assessment
		人 Person	人 Person	人 Person	百万円 Million yen	百万円 Million yen	百万円 Million yen
札幌	北海道 Hokkaido	929,097	275,858	514,037	2,396,063	1,140,629	1,150,653
仙台 Sendai	青森 Aomori	237,783	60,479	136,563	521,203	232,940	258,696
	岩手 Iwate	264,810	71,954	154,497	562,961	247,456	285,637
	宮城 Miyagi	418,838	122,601	239,629	1,122,439	512,155	561,890
	秋田 Akita	209,909	55,095	125,875	456,444	192,534	241,366
	山形 Yamagata	232,394	65,108	130,482	515,066	228,605	255,584
	福島 Fukushima	355,924	104,726	193,084	835,088	385,316	402,102
	計 Total	1,719,658	479,963	980,130	4,013,201	1,799,006	2,005,276
関東信越 Kanto Shinetsu	茨城 Ibaraki	524,775	152,263	301,511	1,441,199	635,485	745,086
	栃木 Tochigi	345,207	101,858	192,505	953,939	446,000	464,615
	群馬 Gunma	356,250	109,550	187,489	949,825	466,819	434,751
	埼玉 Saitama	1,335,946	410,223	751,176	4,157,556	1,901,842	2,074,670
	新潟 Niigata	453,184	126,155	253,541	1,108,881	496,131	553,715
	長野 Nagano	420,837	127,199	228,849	1,019,165	473,437	494,999
	計 Total	3,436,199	1,027,248	1,915,071	9,630,566	4,419,714	4,767,836
東京 Tokyo	千葉 Chiba	1,162,172	339,690	669,876	3,785,558	1,624,119	2,009,527
	東京 Tokyo	2,825,724	955,894	1,524,488	12,776,014	6,894,072	5,534,424
	神奈川 Kanagawa	1,759,725	533,842	1,030,343	6,494,298	2,928,310	3,346,181
	山梨 Yamanashi	166,239	51,782	81,045	409,476	204,356	179,062
	計 Total	5,913,860	1,881,208	3,305,752	23,465,346	11,650,856	11,069,194
金沢 Kanazawa	富山 Toyama	217,399	64,772	122,840	554,618	253,863	276,560
	石川 Ishikawa	217,514	65,257	117,254	602,318	302,326	271,696
	福井 Fukui	153,833	47,161	79,788	399,483	193,711	184,831
	計 Total	588,746	177,190	319,882	1,556,420	749,900	733,088
名古屋 Nagoya	岐阜 Gifu	409,341	125,296	218,723	1,095,953	528,713	513,601
	静岡 Shizuoka	739,368	247,796	381,427	2,126,411	1,101,500	934,204
	愛知 Aichi	1,372,687	451,896	739,087	4,718,607	2,534,207	2,022,560
	三重 Mie	351,484	100,658	197,515	958,220	425,233	486,553
	計 Total	2,872,880	925,646	1,536,752	8,899,192	4,589,652	3,956,918
大阪 Osaka	滋賀 Shiga	254,691	72,558	147,017	728,213	314,774	379,260
	京都 Kyoto	485,976	143,933	255,072	1,475,975	736,520	668,284
	大阪 Osaka	1,560,934	448,320	835,765	5,034,914	2,337,815	2,307,153
	兵庫 Hyogo	1,047,484	279,419	607,668	3,291,456	1,451,396	1,694,385
	奈良 Nara	260,382	70,255	148,945	807,244	345,187	425,998
	和歌山 Wakayama	184,663	49,819	92,641	453,116	213,363	207,433
	計 Total	3,794,130	1,064,304	2,087,108	11,790,918	5,399,055	5,682,513
広島 Hiroshima	鳥取 Tottori	113,060	30,307	64,659	246,694	106,917	126,729
	島根 Shimane	143,848	43,679	78,890	323,683	153,332	154,235
	岡山 Okayama	351,100	103,453	195,247	927,939	439,323	446,296
	広島 Hiroshima	552,907	178,814	294,098	1,544,076	778,480	700,587
	山口 Yamaguchi	290,852	91,242	155,802	703,452	333,086	337,338
	計 Total	1,451,767	447,495	788,696	3,745,844	1,811,138	1,765,185
高松 Takamatsu	徳島 Tokushima	125,400	35,173	66,807	335,494	155,353	160,489
	香川 Kagawa	177,970	55,816	96,085	474,123	230,620	221,838
	愛媛 Ehime	223,954	68,103	114,805	587,546	294,607	259,334
	高知 Kochi	120,778	38,980	59,447	294,065	155,695	122,304
	計 Total	648,102	198,072	337,144	1,691,228	836,276	763,966
福岡 Fukuoka	福岡 Fukuoka	837,977	239,104	460,943	2,369,030	1,130,804	1,127,378
	佐賀 Saga	163,510	46,689	90,898	384,201	178,898	184,304
	長崎 Nagasaki	248,536	75,170	126,346	572,896	276,455	260,116
	計 Total	1,250,023	360,963	678,187	3,326,127	1,586,156	1,571,797
熊本 Kumamoto	熊本 Kumamoto	293,514	86,601	156,180	726,510	356,970	328,478
	大分 Oita	184,713	55,188	96,531	460,275	220,781	214,085
	宮崎 Miyazaki	181,206	57,047	89,815	425,751	225,219	175,702
	鹿児島 Kagoshima	249,477	79,774	123,356	616,306	318,233	263,696
	計 Total	908,910	278,610	465,882	2,228,842	1,121,203	981,960
沖縄	沖縄 Okinawa	160,529	59,504	64,445	443,817	282,871	134,860
全国計 Grandtotal		23,673,901	7,176,061	12,993,086	73,187,564	35,386,457	34,583,246

(注) この表は「(1)申告及び処理の状況」を都道府県別に示したものである。

Note: This table shows "Statistics of filing returns and cases processed" by prefectures.

合 計 Total				所得種類 Income type	国税局・都道府県 Regional Taxation Bureau/Prefecture	
申告納税額 Amount of self-assessment income tax	対前年増減 Compared to the previous year	伸び率 Growth rate	還付税額 refund			
百万円 Million yen	百万円 Million yen	%	百万円 Million yen			
58,426	△ 3,909	△ 6.3	27,941	北海道 Hokkaido	札幌	
13,122	△ 507	△ 3.7	6,020	青 森 Aomori	仙 台 Sendai	
12,208	△ 775	△ 6.0	6,655	岩 手 Iwate		
29,071	△ 5,067	△ 14.8	13,612	宮 城 Miyagi		
8,884	△ 774	△ 8.0	5,218	秋 田 Akita		
10,017	△ 1,286	△ 11.4	5,587	山 形 Yamagata		
17,875	△ 2,121	△ 10.6	9,471	福 島 Fukushima		
91,177	△ 10,530	△ 10.4	46,563	計 Total		
33,485	△ 3,751	△ 10.1	17,929	茨 城 Ibaraki	関東信越 Kanto Shinetsu	
22,940	△ 3,926	△ 14.6	11,887	栃 木 Tochigi		
25,191	△ 2,849	△ 10.2	11,685	群 馬 Gunma		
123,721	△ 19,698	△ 13.7	54,272	埼 玉 Saitama		
23,751	△ 2,784	△ 10.5	12,576	埼 玉 Saitama		
21,024	△ 4,765	△ 18.5	12,780	新 潟 Niigata		
250,111	△ 37,775	△ 13.1	121,129	計 Total		
98,687	△ 16,487	△ 14.3	51,844	千 葉 Chiba	東 京 Tokyo	
583,370	△ 129,556	△ 18.2	210,325	東 京 Tokyo		
207,910	△ 36,865	△ 15.1	88,378	神奈川 Kanagawa		
10,899	△ 639	△ 5.5	4,900	山 梨 Yamanashi		
900,867	△ 183,546	△ 16.9	355,448	計 Total		
12,043	△ 1,471	△ 10.9	6,838	富 山 Toyama	金 沢 Kanazawa	
17,914	126	0.7	7,300	石 川 Ishikawa		
8,857	△ 1,856	△ 17.3	4,695	福 井 Fukui		
38,813	△ 3,202	△ 7.6	18,833	計 Total		
26,993	△ 6,071	△ 18.4	12,803	岐 阜 Gifu	名 古 屋 Nagoya	
64,553	△ 13,424	△ 17.2	23,587	静 岡 Shizuoka		
176,015	△ 21,611	△ 10.9	53,785	愛 知 Aichi		
23,092	△ 4,562	△ 16.5	11,643	三 重 Mie		
290,653	△ 45,668	△ 13.6	101,818	計 Total		
16,959	△ 2,635	△ 13.4	9,463	滋 賀 Shiga	大 阪 Osaka	
47,219	△ 6,014	△ 11.3	20,667	京 都 Kyoto		
159,718	△ 19,422	△ 10.8	72,944	大 阪 Osaka		
91,994	△ 17,597	△ 16.1	46,283	兵 庫 Hyogo		
18,870	△ 3,571	△ 15.9	11,471	奈 良 Nara		
12,223	△ 1,151	△ 8.6	5,491	和 歌 山 Wakayama		
346,983	△ 50,390	△ 12.7	166,318	計 Total		
4,551	△ 647	△ 12.4	3,086	鳥 取 Tottori	広 島 Hiroshima	
6,809	△ 76	△ 1.1	3,397	島 根 Shimane		
21,337	△ 5,234	△ 19.7	11,285	岡 山 Okayama		
43,868	△ 6,681	△ 13.2	17,349	広 島 Hiroshima		
14,525	△ 1,592	△ 9.9	7,867	山 口 Yamaguchi		
91,090	△ 14,230	△ 13.5	42,985	計 Total		
7,981	△ 1,628	△ 16.9	4,189	徳 島 Tokushima	高 松 Takamatsu	
10,798	△ 1,494	△ 12.2	5,755	香 川 Kagawa		
15,098	△ 1,687	△ 10.1	6,647	媛 媛 Ehime		
7,984	△ 954	△ 10.7	3,311	高 知 Kochi		
41,860	△ 5,763	△ 12.1	19,902	計 Total		
65,853	△ 13,216	△ 16.7	33,726	福 岡 Fukuoka	福 岡 Fukuoka	
8,666	△ 545	△ 5.9	4,653	佐 賀 Saga		
12,912	△ 2,237	△ 14.8	6,600	長 崎 Nagasaki		
87,431	△ 15,999	△ 15.5	44,979	計 Total		
17,624	△ 1,744	△ 9.0	9,094	熊 本 Kumamoto	熊 本 Kumamoto	
10,426	△ 1,353	△ 11.5	5,618	大 分 Oita		
11,841	△ 269	△ 2.2	4,786	宮 崎 Miyazaki		
14,801	△ 1,411	△ 8.7	7,563	鹿 児 島 Kagoshima		
54,692	△ 4,777	△ 8.0	27,061	計 Total		
20,408	△ 1,159	△ 5.4	4,833	沖 縄 Okinawa	沖 縄	
2,272,510	△ 376,950	△ 14.2	977,809	全 国 計 Grandtotal		

(4) 都道府県別の課税状況 (その2: 事業所得者)

Statistics of taxation by prefectures (Part 2: Operating income earners)

所得種類 Income type			所得者別内訳 Breakdown by income earners							
			事業所得者 Operating income earners							
			人 員 Number of Income tax self-assessment	申告納税額のある者 Number of taxpayers who have income tax	還付申告をした者 Number of filing returns for refund	総所得額等 Total net income, etc.	申告納税額のある者 Number of taxpayers who have income tax	還付申告をした者 Number of filing returns for refund	申告納税額 Amount of self-assessment income tax	還付税額 refund
札幌 Sapporo	北海道 Hokkaido	人 Person	人 Person	人 Person	百万円 Million yen	百万円 Million yen	百万円 Million yen	百万円 Million yen	百万円 Million yen	
		165,353	67,953	36,680	393,632	287,913	67,407	21,217	6,283	
仙台 Sendai	青森 Aomori	48,301	15,589	10,411	89,842	60,299	15,626	6,015	1,337	
	岩手 Iwate	43,772	14,714	11,332	82,449	54,977	15,954	5,096	1,328	
	宮城 Miyagi	66,259	24,192	15,685	140,785	92,960	28,420	8,380	2,711	
	秋田 Akita	36,160	12,727	8,958	68,647	46,329	12,919	3,989	1,011	
	山形 Yamagata	44,474	15,289	10,800	81,953	51,363	16,797	3,675	1,151	
	福島 Fukushima	63,009	22,574	13,345	116,151	74,588	22,164	5,300	1,876	
	計 Total	301,975	105,085	70,531	579,826	380,515	111,880	32,454	9,416	
関東信越 Kanto Shinetsu	茨城 Ibaraki	89,809	36,161	15,748	188,295	129,546	30,848	9,838	3,362	
	栃木 Tochigi	61,880	24,017	12,283	127,444	83,026	25,078	5,787	2,703	
	群馬 Gunma	66,934	24,796	12,197	131,103	84,890	23,961	6,126	2,791	
	埼玉 Saitama	189,501	78,995	41,046	432,065	274,832	95,457	20,243	12,100	
	新潟 Niigata	73,824	26,109	15,015	140,365	89,418	28,580	6,525	2,772	
	長野 Nagano	69,018	24,656	14,769	129,206	81,774	26,888	5,580	2,857	
	計 Total	550,966	214,734	111,058	1,148,477	743,485	230,812	54,100	26,584	
東京 Tokyo	千葉 Chiba	163,786	64,643	35,295	376,229	242,617	83,012	19,423	10,345	
	東京 Tokyo	420,960	159,840	137,399	1,317,193	828,318	393,868	87,009	68,747	
	神奈川 Kanagawa	208,382	86,477	53,784	557,828	361,473	137,833	32,763	18,536	
	山梨 Yamanashi	38,494	13,762	5,904	69,386	44,550	11,745	3,112	1,355	
	計 Total	831,622	324,722	232,382	2,320,636	1,476,959	626,458	142,306	98,983	
金沢 Kanazawa	富山 Toyama	34,833	14,088	6,811	76,975	52,702	14,583	4,333	1,452	
	石川 Ishikawa	38,999	14,451	7,486	78,055	50,087	15,697	3,847	1,845	
	福井 Fukui	29,431	11,123	5,308	55,150	35,507	10,749	2,262	1,124	
	計 Total	103,263	39,662	19,605	210,180	138,296	41,029	10,442	4,420	
名古屋 Nagoya	岐阜 Gifu	72,594	27,999	12,930	151,050	100,392	27,310	8,019	3,229	
	静岡 Shizuoka	130,388	54,793	24,514	292,415	203,577	52,238	15,915	5,535	
	愛知 Aichi	207,580	87,437	39,811	541,328	380,509	99,454	36,970	12,831	
	三重 Mie	59,038	23,480	9,930	136,306	94,282	21,924	8,731	2,534	
	和歌山 Wakayama	47,047	14,983	6,905	84,151	53,352	13,250	4,260	1,448	
	計 Total	469,600	193,709	87,185	1,121,098	778,760	200,926	69,635	24,130	
大阪 Osaka	滋賀 Shiga	38,204	14,079	7,327	85,989	55,456	16,323	4,911	1,923	
	京都 Kyoto	87,119	28,172	16,117	175,003	108,150	37,028	9,095	5,315	
	大阪 Osaka	295,433	101,552	53,192	620,781	377,187	134,819	32,433	21,815	
	兵庫 Hyogo	162,979	56,644	30,620	372,842	244,803	70,928	23,993	10,044	
	奈良 Nara	40,985	12,654	7,454	83,649	50,964	17,538	4,440	2,358	
	和歌山 Wakayama	47,047	14,983	6,905	84,151	53,352	13,250	4,260	1,448	
	計 Total	671,767	228,084	121,615	1,422,414	889,913	289,886	79,131	42,903	
広島 Hiroshima	鳥取 Tottori	19,503	6,648	4,526	34,065	21,551	7,303	1,529	661	
	島根 Shimane	24,609	9,657	5,283	46,469	31,711	8,213	2,175	680	
	岡山 Okayama	54,202	19,477	11,003	104,618	65,766	22,179	4,219	2,434	
	広島 Hiroshima	81,665	31,422	16,711	180,004	121,051	35,486	10,702	4,027	
	山口 Yamaguchi	47,359	19,400	8,505	95,152	66,069	16,010	4,795	1,606	
	計 Total	227,338	86,604	46,028	460,308	306,148	89,190	23,421	9,408	
高松 Takamatsu	徳島 Tokushima	25,627	8,548	4,294	45,156	27,104	8,528	1,781	981	
	香川 Kagawa	28,952	11,227	5,788	59,818	38,453	12,213	2,622	1,414	
	愛媛 Ehime	44,477	14,920	8,338	78,506	47,561	15,579	3,099	1,643	
	高知 Kochi	29,140	10,911	5,230	52,089	34,181	9,170	2,164	903	
	計 Total	128,196	45,606	23,650	235,569	147,300	45,490	9,667	4,940	
福岡 Fukuoka	福岡 Fukuoka	160,582	54,497	33,711	323,620	200,756	72,056	16,656	9,294	
	佐賀 Saga	33,648	12,406	7,206	67,341	44,691	12,402	3,204	1,176	
	長崎 Nagasaki	53,734	18,165	9,878	96,903	61,767	17,095	4,770	1,710	
	計 Total	247,964	85,068	50,795	487,865	307,213	101,552	24,630	12,179	
熊本 Kumamoto	熊本 Kumamoto	63,598	21,781	14,341	118,246	74,011	24,129	4,826	2,401	
	大分 Oita	36,464	12,581	7,075	65,179	40,425	13,223	2,737	1,384	
	宮崎 Miyazaki	43,503	16,203	7,730	80,738	54,316	13,196	4,059	1,236	
	鹿児島 Kagoshima	54,548	19,789	9,293	94,280	59,519	17,779	3,758	1,922	
	計 Total	198,113	70,354	38,439	358,443	228,272	68,327	15,380	6,942	
沖縄 Okinawa	沖縄 Okinawa	36,616	10,365	5,869	55,807	33,143	11,203	2,876	1,568	
	全国計 Grandtotal	3,932,773	1,471,946	843,837	8,794,256	5,717,918	1,884,162	485,260	247,756	

(注) この表は「(1)申告及び処理の状況」を都道府県別に示したものである。

Note: This table shows "(1) Statistics of filing returns and cases processed" by prefectures.

(4) 都道府県別の課税状況 (その3: 不動産所得者)

Statistics of taxation by prefectures (Part 3: Real estate income earners)

国税局・都道府県 Regional Taxation Bureau / Prefecture		所得種類 Income type		所得者別内訳 Breakdown by income earners						
				不動産所得者 Real estate income earners						
				人 員 Number of Income tax self-assessment	申告納税額 のある者 Number of taxpayers who have income tax	還付申告 をした者 Number of filing returns for refund	総所得 金額等 Total net income, etc.	申告納税額 のある者 Number of taxpayers who have income tax	還付申告 をした者 Number of filing returns for refund	申告納税額 Amount of self- assessment income tax
人 Person	人 Person	人 Person	百万円 Million yen	百万円 Million yen	百万円 Million yen	百万円 Million yen	百万円 Million yen			
札幌 Sapporo	北海道 Hokkaido	50,104	27,762	5,482	123,211	108,456	5,204	10,290	176	
仙台 Sendai	青森 Aomori	10,706	6,073	954	25,132	22,019	1,009	1,722	40	
	岩手 Iwate	11,785	7,062	1,279	29,396	25,966	1,347	2,003	38	
	宮城 Miyagi	23,245	15,444	1,862	79,905	73,863	2,262	8,053	77	
	秋田 Akita	7,278	4,036	1,026	17,025	15,042	758	1,162	22	
	山形 Yamagata	10,005	6,147	1,101	26,422	23,662	1,062	1,782	26	
	福島 Fukushima	17,924	11,377	1,520	48,923	44,165	1,762	3,594	62	
	計 Total	80,943	50,139	7,742	226,805	204,717	8,201	18,315	265	
関東信越 Kanto Shinetsu	茨城 Ibaraki	27,028	18,411	1,941	88,310	82,247	2,366	8,311	86	
	栃木 Tochigi	19,844	13,183	1,580	62,552	57,771	1,813	5,373	56	
	群馬 Gunma	22,374	14,958	1,437	64,662	59,158	1,875	4,683	88	
	埼玉 Saitama	87,480	63,586	4,798	384,880	366,063	6,882	47,718	333	
	新潟 Niigata	21,231	12,860	2,183	61,103	55,393	2,260	5,102	63	
	長野 Nagano	22,795	14,609	2,187	60,184	54,127	2,615	3,959	83	
	計 Total	200,752	137,607	14,126	721,692	674,759	17,810	75,147	710	
東京 Tokyo	千葉 Chiba	67,935	46,879	3,989	269,274	254,265	5,279	32,945	302	
	東京 Tokyo	301,438	224,696	17,272	1,483,435	1,417,532	28,899	206,621	2,219	
	神奈川 Kanagawa	136,906	100,603	8,109	646,709	617,760	12,002	87,291	555	
	山梨 Yamanashi	10,255	6,238	644	26,800	24,143	789	1,898	32	
	計 Total	516,534	378,416	30,014	2,426,218	2,313,699	46,969	328,755	3,108	
金沢 Kanazawa	富山 Toyama	6,947	4,528	703	21,453	19,715	857	1,712	51	
	石川 Ishikawa	10,629	7,140	827	36,017	33,394	1,146	3,058	49	
	福井 Fukui	7,412	4,800	675	22,184	20,250	843	1,644	26	
	計 Total	24,988	16,468	2,205	79,654	73,358	2,846	6,413	126	
名古屋 Nagoya	岐阜 Gifu	23,431	15,693	1,852	72,520	66,546	2,335	5,346	90	
	静岡 Shizuoka	53,365	36,808	4,206	185,712	172,576	5,462	16,567	186	
	愛知 Aichi	104,377	77,942	6,838	433,790	411,698	9,800	44,469	486	
	三重 Mie	15,990	10,604	1,309	50,111	46,114	1,585	4,006	55	
	計 Total	197,163	141,047	14,205	742,134	696,935	19,182	70,387	817	
大阪 Osaka	滋賀 Shiga	10,163	7,155	739	38,054	35,654	1,026	3,468	47	
	京都 Kyoto	31,195	21,496	2,098	122,799	115,190	3,073	12,877	158	
	大阪 Osaka	107,521	75,892	6,007	473,942	448,907	9,458	56,313	547	
	兵庫 Hyogo	55,028	36,248	4,114	208,892	194,300	6,109	22,656	519	
	奈良 Nara	13,953	9,041	1,001	49,611	45,780	1,537	4,728	94	
	和歌山 Wakayama	10,187	5,998	756	28,722	25,747	977	2,297	52	
	計 Total	228,047	155,830	14,715	922,020	865,576	22,180	102,338	1,418	
広島 Hiroshima	鳥取 Tottori	4,439	2,712	413	11,267	10,101	474	725	17	
	島根 Shimane	5,483	3,512	540	15,094	13,694	608	1,038	16	
	岡山 Okayama	18,693	12,563	1,322	57,297	52,447	1,848	4,180	67	
	広島 Hiroshima	37,473	25,778	2,559	126,043	117,587	3,282	11,729	115	
	山口 Yamaguchi	13,570	8,347	1,124	34,981	31,497	1,280	2,359	51	
	計 Total	79,658	52,912	5,958	244,683	225,327	7,491	20,031	266	
高松 Takamatsu	徳島 Tokushima	6,450	4,325	411	20,578	18,799	566	1,561	19	
	香川 Kagawa	9,758	6,821	762	30,726	28,345	1,023	2,292	28	
	愛媛 Ehime	13,688	9,163	893	41,243	37,578	1,168	3,066	36	
	高知 Kochi	7,425	4,883	503	22,518	20,681	584	1,781	23	
	計 Total	37,321	25,192	2,569	115,066	105,403	3,341	8,699	106	
福岡 Fukuoka	福岡 Fukuoka	49,303	32,380	3,407	178,966	165,894	4,905	19,278	233	
	佐賀 Saga	6,812	4,261	653	18,837	16,961	792	1,322	29	
	長崎 Nagasaki	13,484	8,178	977	32,534	28,742	1,202	2,158	44	
	計 Total	69,599	44,819	5,037	230,337	211,597	6,898	22,758	306	
熊本 Kumamoto	熊本 Kumamoto	16,268	10,563	1,334	47,953	43,539	1,572	3,688	65	
	大分 Oita	10,177	6,706	660	28,344	25,729	857	1,951	56	
	宮崎 Miyazaki	8,520	5,583	542	23,458	21,375	641	1,792	31	
	鹿児島 Kagoshima	12,650	7,748	810	30,700	27,287	1,022	1,958	45	
	計 Total	47,615	30,600	3,346	130,455	117,930	4,092	9,389	197	
沖縄 Okinawa	沖縄 Okinawa	28,147	20,999	959	103,141	96,096	1,766	9,429	106	
全国計 Grandtotal		1,560,871	1,081,791	106,358	6,065,414	5,693,853	145,980	681,951	7,600	

(注) この表は「(1)申告及び処理の状況」を都道府県別に示したものである。

Note: This table shows "(1) Statistics of filing returns and cases processed" by prefectures.

(4) 都道府県別の課税状況(その4:給与所得者)

Statistics of taxation by prefectures (Part 4: Employment income earners)

国税局・都道府県 Regional Taxation Bureau / Prefecture		所得者別内訳 Breakdown by income earners								
		給与所得者 Employment income earners								
		人 員 Number of Income tax self-assessment	申告納税額のある者 Number of taxpayers who have income tax	還付申告をした者 Number of filing returns for refund	総所得等 Total net income, etc.	申告納税額のある者 Number of taxpayers who have income tax	還付申告をした者 Number of filing returns for refund	申告納税額 Amount of self-assessment income tax	還付税額 refund	
札幌 Sapporo	北海道 Hokkaido	人 Person	人 Person	人 Person	百万円 Million yen	百万円 Million yen	百万円 Million yen	百万円 Million yen	百万円 Million yen	
		371,893	88,551	264,076	1,325,033	503,344	787,420	15,103	15,239	
仙台 Sendai	青森 Aomori	104,276	20,627	77,617	298,696	105,295	183,552	3,153	3,402	
	岩手 Iwate	119,185	26,533	85,178	330,890	114,868	203,867	3,065	3,810	
	宮城 Miyagi	184,391	42,626	132,620	657,219	234,948	404,508	6,865	7,624	
	秋田 Akita	94,774	20,257	69,580	273,582	94,401	170,697	2,479	3,030	
	山形 Yamagata	98,805	22,483	69,929	300,379	109,442	179,831	2,833	3,095	
	福島 Fukushima	151,327	37,028	104,181	487,418	185,462	283,920	5,091	5,399	
	計 Total	752,758	169,554	539,105	2,348,185	844,415	1,426,375	23,487	26,360	
関東信越 Kanto Shinetsu	茨城 Ibaraki	221,472	49,988	161,883	841,038	292,784	526,679	8,426	10,170	
	栃木 Tochigi	150,762	36,075	107,211	573,354	219,273	338,019	6,418	6,755	
	群馬 Gunma	143,918	36,404	99,743	536,872	216,668	304,545	6,610	6,293	
	埼玉 Saitama	585,874	131,670	421,327	2,405,617	804,804	1,519,798	24,914	30,409	
	新潟 Niigata	198,439	47,482	138,190	672,697	250,945	398,592	6,891	6,854	
	長野 Nagano	169,289	42,744	116,656	584,472	222,896	343,112	6,064	6,631	
	計 Total	1,469,754	344,363	1,045,010	5,614,051	2,007,369	3,430,745	59,323	67,112	
東京 Tokyo	千葉 Chiba	514,051	111,912	373,798	2,282,177	729,896	1,481,570	21,124	29,892	
	東京 Tokyo	1,306,606	341,645	901,431	7,671,447	3,178,614	4,317,491	154,161	108,093	
	神奈川 Kanagawa	776,825	176,982	559,812	3,845,095	1,273,386	2,459,614	41,498	49,855	
	山梨 Yamanashi	64,278	16,571	43,611	224,353	89,852	126,361	2,725	2,517	
	計 Total	2,661,760	647,110	1,878,652	14,023,072	5,271,747	8,385,035	219,508	190,357	
金沢 Kanazawa	富山 Toyama	87,787	23,559	59,804	320,579	126,163	185,553	3,404	3,504	
	石川 Ishikawa	88,590	22,924	60,639	334,464	134,294	190,157	3,863	3,823	
	福井 Fukui	61,679	16,568	41,357	238,140	98,933	131,767	2,924	2,543	
	計 Total	238,056	63,051	161,800	893,183	359,389	507,477	10,192	9,869	
名古屋 Nagoya	岐阜 Gifu	167,818	42,417	116,633	638,173	252,250	367,645	7,605	6,686	
	静岡 Shizuoka	290,931	79,496	196,567	1,151,422	470,357	649,659	14,681	12,278	
	愛知 Aichi	564,878	151,999	386,443	2,608,790	1,100,184	1,444,873	38,300	28,519	
	三重 Mie	137,584	32,884	96,993	536,792	194,133	326,218	5,798	5,853	
	計 Total	1,161,211	306,796	796,636	4,935,176	2,016,924	2,788,394	66,385	53,337	
大阪 Osaka	滋賀 Shiga	106,738	24,458	76,548	426,926	146,300	266,895	4,243	5,141	
	京都 Kyoto	186,768	47,166	127,574	815,280	324,833	464,948	10,428	10,890	
	大阪 Osaka	606,868	134,201	434,818	2,729,296	1,005,224	1,635,047	35,385	36,548	
	兵庫 Hyogo	415,040	89,176	301,481	1,908,954	665,709	1,185,649	22,107	24,739	
	奈良 Nara	98,867	21,605	71,760	465,247	164,676	287,453	5,191	5,904	
	和歌山 Wakayama	58,659	14,254	40,037	230,737	91,813	130,311	3,153	2,607	
	計 Total	1,472,940	330,860	1,052,218	6,576,441	2,398,555	3,970,304	80,506	85,830	
広島 Hiroshima	鳥取 Tottori	43,934	9,959	31,225	140,392	51,341	84,418	1,420	1,586	
	島根 Shimane	55,356	14,691	37,521	177,764	71,671	100,657	1,954	1,723	
	岡山 Okayama	137,756	36,687	93,459	537,677	220,832	301,796	6,894	5,878	
	広島 Hiroshima	210,554	59,557	139,362	853,784	361,860	467,733	11,176	8,749	
	山口 Yamaguchi	98,642	29,021	63,754	365,161	155,097	199,578	4,289	3,674	
	計 Total	546,242	149,915	365,321	2,074,780	860,801	1,154,181	25,733	21,610	
高松 Takamatsu	徳島 Tokushima	46,825	11,566	31,969	190,488	76,679	107,413	2,576	1,979	
	香川 Kagawa	67,629	19,367	44,435	270,376	116,281	146,447	3,647	2,792	
	愛媛 Ehime	78,665	22,485	50,581	319,400	144,475	163,886	4,906	3,164	
	高知 Kochi	38,613	11,942	24,420	147,604	71,032	72,735	2,363	1,508	
	計 Total	231,732	65,360	151,405	927,868	408,467	490,481	13,491	9,443	
福岡 Fukuoka	福岡 Fukuoka	318,831	79,208	221,477	1,332,757	546,485	750,288	17,436	16,820	
	佐賀 Saga	67,559	16,470	46,933	215,332	82,349	125,726	2,307	2,351	
	長崎 Nagasaki	87,797	24,421	56,830	301,531	129,769	160,970	3,782	3,198	
	計 Total	474,187	120,099	325,240	1,849,620	758,603	1,036,983	23,525	22,368	
熊本 Kumamoto	熊本 Kumamoto	110,724	28,756	74,968	397,009	170,868	214,008	5,361	4,576	
	大分 Oita	65,630	18,070	43,322	250,667	109,523	133,398	3,628	2,751	
	宮崎 Miyazaki	64,266	17,706	42,250	220,097	103,038	110,180	3,508	2,380	
	鹿児島 Kagoshima	89,272	27,207	56,295	337,222	162,886	164,133	5,486	3,780	
	計 Total	329,892	91,739	216,835	1,204,994	546,315	621,719	17,983	13,487	
沖縄 Okinawa	沖縄 Okinawa	53,233	16,599	32,979	197,829	102,312	88,946	3,493	2,265	
	全国計 Grandtotal	9,763,658	2,393,997	6,829,277	41,970,232	16,078,243	24,688,061	558,728	517,277	

(注) この表は「(1)申告及び処理の状況」を都道府県別に表示したものである。

Note: This table shows "(1) Statistics of filing returns and cases processed" by prefectures.

(4) 都道府県別の課税状況 (その5: 雑所得者)

Statistics of taxation by prefectures (Part 5: Miscellaneous income earners)

国税局・都道府県 Regional Taxation Bureau / Prefecture			所得者別内訳 Breakdown by income earners							
			雑所得者 Miscellaneous income earners							
			人 員 Number of Income tax self-assessment	申告納税額のある者 Number of taxpayers who have income tax	還付申告をした者 Number of filing returns for refund	総所得等 Total net income, etc.	申告納税額のある者 Number of taxpayers who have income tax	還付申告をした者 Number of filing returns for refund	申告納税額 Amount of self-assessment income tax	還付税額 refund
札幌 Sapporo	北海道 Hokkaido	人 Person	人 Person	人 Person	百万円 Million yen	百万円 Million yen	百万円 Million yen	百万円 Million yen	百万円 Million yen	
		323,406	83,086	199,609	456,556	158,485	276,353	1,996	5,526	
仙台 Sendai	青森 Aomori	70,178	16,326	45,557	85,709	28,608	53,619	342	1,065	
	岩手 Iwate	85,878	21,935	54,692	100,904	37,296	59,850	439	1,278	
	宮城 Miyagi	138,064	37,180	86,431	198,014	71,391	119,662	988	2,664	
	秋田 Akita	68,622	16,844	44,808	84,394	28,268	52,913	318	1,003	
	山形 Yamagata	75,335	19,733	46,742	90,947	32,297	54,638	397	1,165	
	福島 Fukushima	117,730	31,062	71,456	148,156	53,303	88,022	666	1,875	
	計 Total	555,807	143,080	349,686	708,124	251,163	428,703	3,149	9,050	
関東信越 Kanto Shinetsu	茨城 Ibaraki	178,131	43,615	118,463	266,743	83,484	177,198	1,211	3,919	
	栃木 Tochigi	106,782	25,697	68,903	145,971	48,037	93,407	743	2,089	
	群馬 Gunma	116,155	29,993	71,191	157,178	54,395	96,548	757	2,172	
	埼玉 Saitama	449,135	124,540	273,329	700,909	248,747	427,453	3,932	10,147	
	新潟 Niigata	151,322	36,515	93,688	189,288	63,297	116,463	872	2,488	
	長野 Nagano	151,753	41,944	91,216	200,160	76,351	116,018	1,073	2,867	
	計 Total	1,153,278	302,304	716,790	1,660,249	574,312	1,027,088	8,587	23,682	
東京 Tokyo	千葉 Chiba	394,362	106,338	246,466	667,007	228,022	419,217	4,012	10,134	
	東京 Tokyo	730,973	202,298	434,641	1,241,356	494,916	710,841	14,916	25,025	
	神奈川 Kanagawa	600,459	154,061	389,827	1,085,601	360,396	699,625	6,652	17,231	
	山梨 Yamanashi	50,401	13,762	29,821	66,319	26,051	37,711	642	874	
	計 Total	1,776,195	476,459	1,100,755	3,060,283	1,109,385	1,867,395	26,222	53,263	
金沢 Kanazawa	富山 Toyama	83,099	20,868	52,884	112,741	37,200	71,032	503	1,582	
	石川 Ishikawa	74,600	18,437	46,310	99,002	33,521	61,153	462	1,402	
	福井 Fukui	52,261	13,348	31,023	66,141	24,156	38,649	347	858	
	計 Total	209,960	52,653	130,217	277,883	94,877	170,835	1,312	3,843	
名古屋 Nagoya	岐阜 Gifu	135,991	35,247	82,499	184,346	66,765	109,760	941	2,423	
	静岡 Shizuoka	246,919	68,468	147,892	357,513	130,530	213,134	1,883	4,752	
	愛知 Aichi	455,547	118,132	284,666	703,044	243,747	436,792	4,469	9,799	
	三重 Mie	130,703	30,539	84,895	194,783	58,655	129,081	870	2,827	
	計 Total	969,160	252,386	599,952	1,439,687	499,697	888,767	8,164	19,801	
大阪 Osaka	滋賀 Shiga	94,488	24,655	59,908	141,102	47,453	88,999	665	2,080	
	京都 Kyoto	169,196	42,637	103,089	251,361	87,548	153,090	1,829	3,685	
	大阪 Osaka	518,142	124,412	323,838	931,206	259,962	497,930	5,321	12,002	
	兵庫 Hyogo	389,463	88,623	257,071	614,070	185,783	407,296	3,958	9,345	
	奈良 Nara	99,526	24,566	64,631	170,420	53,252	112,011	835	2,687	
	和歌山 Wakayama	64,437	12,773	42,876	86,415	24,063	58,534	358	1,189	
	計 Total	1,335,252	317,666	851,413	2,194,575	658,061	1,317,861	12,967	30,989	
広島 Hiroshima	鳥取 Tottori	43,155	10,263	27,360	52,620	17,876	32,315	220	734	
	島根 Shimane	56,009	14,885	34,277	70,302	25,182	41,892	300	839	
	岡山 Okayama	133,313	31,683	85,929	180,048	59,390	113,381	1,079	2,563	
	広島 Hiroshima	212,856	57,919	130,016	306,698	110,263	184,725	1,618	3,940	
	山口 Yamaguchi	126,103	32,421	79,784	182,855	59,832	116,020	728	2,245	
	計 Total	571,436	147,171	357,366	792,524	272,543	488,333	3,945	10,323	
高松 Takamatsu	徳島 Tokushima	43,069	9,439	28,244	58,943	17,004	39,605	219	936	
	香川 Kagawa	66,914	16,682	42,361	93,658	31,863	58,445	484	1,326	
	愛媛 Ehime	81,722	19,327	52,169	114,016	36,088	73,420	468	1,514	
	高知 Kochi	43,119	10,205	28,089	57,781	18,668	37,029	300	770	
	計 Total	234,824	55,653	150,863	324,398	103,622	208,500	1,471	4,547	
福岡 Fukuoka	福岡 Fukuoka	293,732	65,821	195,286	430,094	128,851	286,070	1,833	6,542	
	佐賀 Saga	52,853	12,398	34,892	67,147	21,841	43,027	244	976	
	長崎 Nagasaki	89,635	22,678	56,884	122,774	41,290	76,828	495	1,425	
	計 Total	436,220	100,897	287,062	620,015	191,982	405,925	2,572	8,943	
熊本 Kumamoto	熊本 Kumamoto	96,772	22,623	62,803	128,873	40,999	82,201	541	1,753	
	大分 Oita	69,097	16,245	44,051	97,147	30,590	62,376	385	1,261	
	宮崎 Miyazaki	61,217	15,553	37,993	79,337	27,902	48,343	332	993	
	鹿児島 Kagoshima	87,494	22,268	54,725	120,153	42,299	73,339	570	1,480	
	計 Total	314,580	76,689	199,572	425,510	141,790	266,260	1,828	5,487	
沖縄 Okinawa	沖縄 Okinawa	38,245	8,944	23,325	46,557	16,155	27,937	244	710	
	全国計 Grandtotal	7,918,363	2,016,988	4,966,610	12,006,361	4,072,071	7,373,956	72,455	176,162	

(注) この表は「(1)申告及び処理の状況」を都道府県別に示したものである。

Note: This table shows "(1) Statistics of filing returns and cases processed" by prefectures.

(4) 都道府県別の課税状況 (その6:他の区分に該当しない所得者)

Statistics of taxation by prefectures (Part 6:Other income earners)

国税局・都道府県 Regional Taxation Bureau / Prefecture		所得種類 Income type		所得者別内訳 Breakdown by income earners							
				他の区分に該当しない所得者 Income earners not otherwise classified							
				人 員 Number of Income tax self-assessment	申告納税額 のある者 Number of taxpayers who have income tax	還付申告 をした者 Number of filing returns for refund	総所得 金額 Total net income, etc.	申告納税額 のある者 Number of taxpayers who have income tax	還付申告 をした者 Number of filing returns for refund	申告納税額 Amount of self- assessment income tax	還付税額 refund
札幌 Sapporo	北海道 Hokkaido	18,341	8,506	8,190	97,631	82,432	14,269	9,820	717		
仙台 Sendai	青森 Aomori	4,322	1,864	2,024	21,824	16,719	4,890	1,890	176		
	岩手 Iwate	4,190	1,710	2,016	19,323	14,349	4,619	1,606	202		
	宮城 Miyagi	6,879	3,159	3,031	46,516	38,994	7,037	4,785	536		
	秋田 Akita	3,075	1,231	1,503	12,796	8,494	4,079	936	152		
	山形 Yamagata	3,775	1,456	1,910	15,364	11,841	3,257	1,330	150		
	福島 Fukushima	5,934	2,685	2,582	34,440	27,798	6,234	3,225	259		
	計 Total	28,175	12,105	13,066	150,263	118,195	30,117	13,773	1,474		
関東信越 Kanto Shinetsu	茨城 Ibaraki	8,335	4,088	3,476	56,814	47,423	7,995	5,699	393		
	栃木 Tochigi	5,939	2,886	2,528	44,618	37,894	6,298	4,619	283		
	群馬 Gunma	6,869	3,399	2,921	60,009	51,707	7,823	7,015	342		
	埼玉 Saitama	23,956	11,432	10,676	234,085	207,397	25,080	26,914	1,282		
	新潟 Niigata	8,368	3,189	4,465	45,428	37,078	7,819	4,360	399		
	長野 Nagano	7,982	3,246	4,021	45,143	38,290	6,366	4,348	343		
	計 Total	61,449	28,240	28,087	486,096	419,789	61,381	52,954	3,041		
東京 Tokyo	千葉 Chiba	22,038	9,918	10,328	190,872	169,319	20,448	21,182	1,171		
	東京 Tokyo	65,747	27,415	33,745	1,062,582	974,693	83,325	120,663	6,241		
	神奈川 Kanagawa	37,153	15,719	18,811	359,065	315,294	37,107	39,707	2,202		
	山梨 Yamanashi	2,811	1,449	1,065	22,619	19,760	2,457	2,523	122		
	計 Total	127,749	54,501	63,949	1,635,137	1,479,066	143,338	184,076	9,736		
金沢 Kanazawa	富山 Toyama	4,733	1,729	2,638	22,870	18,083	4,535	2,091	249		
	石川 Ishikawa	4,696	2,305	1,992	54,780	51,030	3,543	6,683	181		
	福井 Fukui	3,050	1,322	1,425	17,869	14,866	2,824	1,680	145		
	計 Total	12,479	5,356	6,055	95,519	83,980	10,902	10,454	575		
名古屋 Nagoya	岐阜 Gifu	9,507	3,940	4,809	49,863	42,759	6,551	5,082	374		
	静岡 Shizuoka	17,765	8,231	8,248	139,350	124,459	13,712	15,507	836		
	愛知 Aichi	40,305	16,386	21,329	431,654	398,068	31,642	51,807	2,150		
	三重 Mie	8,169	3,151	4,388	40,229	32,049	7,745	3,686	373		
	計 Total	75,746	31,708	38,774	661,096	597,336	59,649	76,082	3,733		
大阪 Osaka	滋賀 Shiga	5,098	2,211	2,495	36,141	29,910	6,017	3,672	271		
	京都 Kyoto	11,698	4,462	6,194	111,532	100,799	10,144	12,991	618		
	大阪 Osaka	32,970	12,263	17,910	279,689	246,535	29,898	30,267	2,031		
	兵庫 Hyogo	24,974	8,728	14,382	186,699	160,801	24,404	19,281	1,636		
	奈良 Nara	7,051	2,389	4,099	38,317	30,516	7,459	3,676	427		
	和歌山 Wakayama	4,333	1,811	2,067	23,090	18,389	4,360	2,156	196		
	計 Total	86,124	31,864	47,147	675,468	586,949	82,282	72,042	5,179		
広島 Hiroshima	鳥取 Tottori	2,029	725	1,135	8,349	6,047	2,220	657	88		
	島根 Shimane	2,391	934	1,269	14,052	11,074	2,865	1,343	138		
	岡山 Okayama	7,136	3,043	3,534	48,298	40,887	7,091	4,964	343		
	広島 Hiroshima	10,359	4,138	5,450	77,547	67,718	9,362	8,643	519		
	山口 Yamaguchi	5,178	2,053	2,635	25,303	20,592	4,450	2,354	291		
	計 Total	27,093	10,893	14,023	173,550	146,318	25,989	17,961	1,378		
高松 Takamatsu	徳島 Tokushima	3,429	1,295	1,889	20,328	15,767	4,377	1,844	273		
	香川 Kagawa	4,717	1,719	2,739	19,545	15,678	3,710	1,753	196		
	愛媛 Ehime	5,402	2,208	2,824	34,382	28,905	5,282	3,558	289		
	高知 Kochi	2,481	1,039	1,205	14,073	11,132	2,785	1,376	108		
	計 Total	16,029	6,261	8,657	88,328	71,483	16,154	8,532	866		
福岡 Fukuoka	福岡 Fukuoka	15,529	7,198	7,062	103,593	88,818	14,059	10,649	838		
	佐賀 Saga	2,638	1,154	1,214	15,545	13,056	2,357	1,589	122		
	長崎 Nagasaki	3,886	1,728	1,777	19,152	14,887	4,021	1,708	223		
	計 Total	22,053	10,080	10,053	138,291	116,761	20,438	13,946	1,183		
熊本 Kumamoto	熊本 Kumamoto	6,152	2,878	2,734	34,429	27,553	6,568	3,208	299		
	大分 Oita	3,345	1,586	1,423	18,938	14,513	4,231	1,725	166		
	宮崎 Miyazaki	3,700	2,002	1,300	22,121	18,589	3,341	2,149	145		
	鹿児島 Kagoshima	5,513	2,762	2,233	33,952	26,242	7,422	3,029	336		
	計 Total	18,710	9,228	7,690	109,440	86,897	21,562	10,111	946		
沖縄 Okinawa	沖縄 Okinawa	4,288	2,597	1,313	40,483	35,166	5,007	4,366	184		
全国計 Grandtotal		498,236	211,339	247,004	4,351,301	3,824,372	491,088	474,117	29,013		

(注) この表は「(1)申告及び処理の状況」を都道府県別に示したものである。

Note: This table shows "(1) Statistics of filing returns and cases processed" by prefectures.

2 - 2 所得階級別人員

Number of Income earners by Income Range

(1) 所得階級別人員 (その1)

(単位: 人)

Number of income earners by income range (Part 1)

(In person)

区 分 Type	人員 Number of Income tax self-assessment	所得者別内訳 Breakdown by income earners								
		事業所得者 Operating income earners			不動産所得者 Real estate income earners					
		申告納税額のある者 Number of taxpayers who have income tax self-assessment	還付申告をした者 Number of filing returns for refund		申告納税額のある者 Number of taxpayers who have income tax self-assessment	還付申告をした者 Number of filing returns for refund		申告納税額のある者 Number of taxpayers who have income tax self-assessment	還付申告をした者 Number of filing returns for refund	
70万円以下 Less than 0.7 million yen	4,851,699	239,895	2,513,395	1,352,720	76,943	272,977	322,192	30,876	41,753	
100 " 1	1,712,743	393,028	944,977	379,200	118,191	87,760	119,756	56,063	12,383	
150 " 1.5	3,419,458	987,285	2,034,733	513,195	220,978	111,379	169,312	114,004	15,966	
200 " 2	3,131,830	1,136,613	1,776,359	398,490	212,390	78,694	133,634	107,106	10,423	
250 " 2.5	2,349,732	905,611	1,316,373	308,071	186,588	58,560	109,023	94,137	7,361	
300 " 3	1,498,588	564,256	856,078	232,269	148,300	46,915	91,190	82,052	5,284	
400 " 4	1,993,243	736,418	1,159,268	286,910	189,880	61,247	148,163	138,211	6,762	
500 " 5	1,262,812	479,518	730,081	152,051	101,723	38,055	111,201	106,960	3,218	
600 " 6	870,361	341,107	502,938	83,373	56,549	23,477	79,244	77,451	1,395	
700 " 7	623,779	257,594	353,549	49,613	33,455	15,450	57,343	56,585	611	
800 " 8	414,730	190,056	218,248	32,088	21,208	10,691	42,408	41,997	337	
1,000 " 10	488,406	250,006	231,984	39,457	24,896	14,391	56,812	56,382	367	
1,200 " 12	280,303	160,666	116,639	23,671	14,710	8,906	34,117	33,867	205	
1,500 " 15	244,742	158,574	83,955	22,341	15,350	6,935	30,134	29,962	144	
2,000 " 20	226,445	150,191	75,135	21,638	16,960	4,644	25,433	25,328	82	
3,000 " 30	169,471	115,347	53,926	18,085	15,575	2,484	18,126	18,066	44	
5,000 " 50	87,617	69,101	18,418	12,104	11,248	833	8,720	8,696	14	
1億円 " Less than 0.1 billion yen	36,835	31,048	5,717	5,890	5,537	319	3,303	3,291	7	
2億円 " 0.2	8,267	7,190	1,044	1,266	1,147	98	643	641	1	
5億円 " 0.5	2,234	2,003	224	303	283	19	104	104	-	
10億円 " 1	391	350	37	26	23	3	12	11	1	
20億円 " 2	142	135	6	10	10	-	1	1	-	
50億円 " 5	50	47	2	2	2	-	-	-	-	
100億円 " 10	12	12	-	-	-	-	-	-	-	
100億円 超 Over 10 billion yen	11	10	-	-	-	-	-	-	-	
合 計 Total	内 6,712 Included	内 4,968 Included	内 1,292 Included							
	23,673,901	7,176,061	12,993,086	3,932,773	1,471,946	843,837	1,560,871	1,081,791	106,358	

調査対象等: 平成21年分の申告所得税の確定申告をした者について、平成22年3月31日現在の総所得金額等により階級区分して、その分布を示したものである。

- (注) 1 「申告納税者数」の合計欄の内書は、「変動所得及び臨時所得の平均課税」の適用を受けた者を掲げた。
 2 「譲渡所得」及び「山林所得」欄の人員は、確定申告をした者のうち、譲渡所得(「株式等の譲渡所得等」を除く。)又は山林所得を有する者について、その譲渡所得又は山林所得だけについて所得金額を階級区分して再掲した。
 なお、外書は、譲渡所得又は山林所得が損失である者を掲げた。

用語の説明: 1 総所得金額等とは、総所得金額(利子、配当、不動産、事業、給与、譲渡、一時、雑の各所得金額の合計)、分離譲渡所得、株式等に係る譲渡所得等、先物取引に係る雑所得等、山林所得、退職所得の各金額の合計額をいい、損益通算、純損失及び雑損失の繰越控除後の金額をいう。

- 2 変動所得及び臨時所得の平均課税とは、所得税の納税義務者に変動所得(漁獲から生ずる所得、原稿又は作曲の報酬、著作権の使用料による所得)又は臨時所得(職業野球選手の契約金等で臨時に発生する所得)がある場合の税額計算上の特別な方法である。変動所得の金額は、年により著しく変動しがちであり、臨時所得の金額は数年間に見合う所得の金額が特定の時期に一括して支払われる性質のものであるため、これらの所得は、毎年ほぼ平均して所得の発生する者と比較すると累進税率の関係から税負担に不均衡が生ずる。この面を調整するため一定の条件に該当する変動所得又は臨時所得を有する納税義務者については、その納税義務者の選択により、特別な税額の計算が認められている。

Subject of survey: With respect to the persons filing income tax returns for 2009, statistics of distribution by range classified by total net income as of March 31, 2010 is shown.

Note: 1 "Included" in the column of "Number of taxpayers by final returns" shows the number of taxpayers for whom "Averaging taxation on fluctuating income and temporary income" was applied.

- 2 Number of income earners in the column of "Capital gains" and "Forestry income" shows the number of those who are listed in the column of "Total net income, etc." and who have capital gains or timber income. Amount of income only for capital gains or timber income is classified.
 "Excluding" shows the number of those for whom capital gains or timber income was loss.

Terminology: 1 Total net income, etc. means the sum of total net income (total of interest income, dividend income, real estate income, business income, capital gains, occasional income, and miscellaneous income), amount of capital gains for the separate transfer and stocks, miscellaneous income etc. that lie forward business, timber income, and retirement income, which is the total income after the deduction of the carried-over aggregation of profit and loss, net loss, and casualty loss.

- 2 "Averaging taxation on fluctuating income and temporary income" means a special method of computation of amount of income tax for taxpayers who have fluctuating income (such as income from fishing, remuneration for writing or music composition, and royalties for copyright) or temporary income (such as contract money for baseball players). The amount of fluctuating income tends to fluctuate heavily by year and the amount of temporary income is in nature lump sum money which covers income for several years. These income earners suffer unfair burden of tax due to progressive tax rate compared to those who earn rather stable income every year. To adjust this problem, the taxpayers who have fluctuating income or temporary income to meet a certain condition, can choose a special computing system of tax.)

(1) 所得階級別人員(その2)

(単位:人)

Number of income earners by income range (Part 2)

(In person)

区 分 Type		所得者別内訳 Breakdown by income earners								
		給与所得者			雑所得者			他の区分に該当しない所得者		
		申告納税額のある者	還付申告をした者		申告納税額のある者	還付申告をした者		申告納税額のある者	還付申告をした者	
Employment income earners	Number of taxpayers who have income tax self-assessment	Number of filing returns for refund	Miscellaneous income earners	Number of taxpayers who have income tax self-assessment	Number of filing returns for refund	Other income earners	Number of taxpayers who have income tax self-assessment	Number of filing returns for refund		
70万円以下	Less than 0.7 million yen	1,114,659	46,030	918,349	1,875,852	79,698	1,130,514	186,276	6,348	149,802
100 "	1	496,496	69,540	389,874	695,674	141,632	444,469	21,617	7,602	10,491
150 "	1.5	1,089,872	190,556	831,445	1,619,837	449,597	1,063,640	27,242	12,150	12,303
200 "	2	960,294	230,341	673,352	1,617,841	575,355	1,004,968	21,571	11,421	8,922
250 "	2.5	850,368	210,647	593,557	1,065,020	404,567	649,905	17,250	9,672	6,990
300 "	3	702,977	174,543	494,031	456,916	150,560	303,785	15,236	8,801	6,063
400 "	4	1,142,110	273,386	812,004	389,560	119,942	268,138	26,500	14,999	11,117
500 "	5	851,858	212,353	600,190	123,633	45,216	78,017	24,069	13,266	10,601
600 "	6	646,971	171,720	452,988	39,643	23,329	16,143	21,130	12,058	8,935
700 "	7	483,405	144,720	327,094	15,569	11,524	3,958	17,849	11,310	6,436
800 "	8	319,366	111,485	201,836	7,175	5,682	1,445	13,693	9,684	3,939
1,000 "	10	366,875	148,782	212,057	5,653	4,626	969	19,609	15,320	4,200
1,200 "	12	206,807	99,064	104,917	2,073	1,783	269	13,635	11,242	2,342
1,500 "	15	176,097	99,214	74,832	1,426	1,248	166	14,744	12,800	1,878
2,000 "	20	162,335	92,458	68,867	1,001	880	109	16,038	14,565	1,433
3,000 "	30	115,877	65,300	50,500	706	625	66	16,677	15,781	832
5,000 "	50	53,450	36,251	17,165	434	399	34	12,909	12,507	372
1億円	Less than 0.1 billion yen	19,508	14,357	5,141	219	202	10	7,915	7,661	240
2億円	0.2	3,481	2,613	867	88	83	4	2,789	2,706	74
5億円	0.5	727	543	181	33	32	1	1,067	1,041	23
10億円	1	98	70	27	5	5	-	250	241	6
20億円	2	23	21	2	2	1	-	106	102	4
50億円	5	4	3	1	1	1	-	43	41	1
100億円	10	-	-	-	1	1	-	11	11	-
100億円 超	Over 10 billion yen	-	-	-	1	-	-	10	10	-
合 計	Total	9,763,658	2,393,997	6,829,277	7,918,363	2,016,988	4,966,610	498,236	211,339	247,004

(1) 所得階級別人員 (その3:再掲)

(単位:人)

Taxpayers by income range (Part 3: retabulated)

(In person)

区 分 Type	譲渡所得 を有する者			うち短期譲 渡所得を有 する者			山林所得 を有する者		
	申告納税額 のある者	還付申告 をした者	申告納税額 のある者	還付申告 をした者	申告納税額 のある者	還付申告 をした者	申告納税額 のある者	還付申告 をした者	
	Capital gains	Number of taxpayers who have income tax self-assessment	Number of filing returns for refund	Those who have short period capital gains	Number of taxpayers who have income tax self-assessment	Number of filing returns for refund	Forestry income	Number of taxpayers who have income tax self-assessment	Number of filing returns for refund
70万円以下 Less than 0.7 million yen	45,019	24,021	10,974	10,045	5,050	2,710	1,733	866	506
100 " 1	12,054	9,626	1,172	1,640	1,062	324	358	262	50
150 " 1.5	14,230	12,384	1,023	1,729	1,238	283	263	205	35
200 " 2	12,315	11,436	504	1,120	882	126	224	186	28
250 " 2.5	9,765	9,244	327	712	579	78	131	124	6
300 " 3	9,213	8,890	215	584	496	54	74	66	5
400 " 4	14,356	13,991	240	706	627	51	113	104	6
500 " 5	12,478	12,124	230	735	544	120	64	60	4
600 " 6	9,666	9,526	86	328	302	19	38	36	2
700 " 7	8,171	8,053	64	349	291	33	15	13	2
800 " 8	6,929	6,841	66	210	194	16	24	24	-
1,000 " 10	11,916	11,819	52	301	277	17	45	44	1
1,200 " 12	8,863	8,781	48	225	209	12	21	21	-
1,500 " 15	9,903	9,814	49	220	202	13	16	16	-
2,000 " 20	10,717	10,635	44	239	218	14	23	23	-
3,000 " 30	11,564	11,320	183	256	233	13	18	18	-
5,000 " 50	8,651	8,524	105	225	180	36	11	11	-
1億円 Less than 0.1 billion yen	4,846	4,809	27	125	104	18	5	5	-
2億円 " 0.2	1,334	1,320	13	47	42	5	-	-	-
5億円 " 0.5	416	387	26	20	14	5	-	-	-
10億円 " 1	52	50	2	6	6	-	-	-	-
20億円 " 2	9	7	-	6	4	-	-	-	-
50億円 " 5	2	2	-	1	1	-	-	-	-
100億円 " 10	2	2	-	-	-	-	-	-	-
100億円 超 Over 10 billion yen	-	-	-	-	-	-	-	-	-
合 計 Total	外 64,401 Excluding 222,471	外 17,068 Excluding 193,606	外 36,838 Excluding 15,450	19,829	12,755	3,947	外 423 Excluding 3,176	外 117 Excluding 2,084	外 250 Excluding 645

2 申告所得税

(2) 青色申告者

Income earners filing blue returns

区分 Type	人員			所得者別内訳 Breakdown by income earners					
	Number of Income tax self-assessment	申告納税額 のある者	還付申告 をした者	事業所得者	申告納税額 のある者	還付申告 をした者	不動産 所得者	申告納税額 のある者	還付申告 をした者
		Number of taxpayers who have income tax self-assessment	Number of filing returns for refund	Operating income earners	Number of taxpayers who have income tax self-assessment	Number of filing returns for refund	Real estate income earners	Number of taxpayers who have income tax self-assessment	Number of filing returns for refund
70万円以下 Less than 0.7 million yen	1,328,577	43,869	287,670	701,270	26,001	95,365	159,598	11,554	18,464
100 " 1	290,040	82,052	74,728	166,934	48,874	27,466	52,346	22,501	5,360
150 " 1.5	442,172	183,285	123,452	237,282	101,546	39,414	79,262	51,436	7,771
200 " 2	387,932	202,693	107,369	195,453	104,664	33,206	68,206	53,812	5,503
250 " 2.5	331,863	196,734	88,270	158,265	96,776	27,151	59,707	51,152	4,204
300 " 3	271,876	174,425	68,759	124,898	81,740	22,368	52,562	47,015	3,139
400 " 4	409,757	274,894	103,376	170,698	115,364	33,682	90,468	84,182	4,217
500 " 5	286,382	201,049	71,157	101,461	69,574	23,643	72,713	69,800	2,196
600 " 6	199,705	145,878	47,865	61,134	42,332	16,253	54,436	53,102	1,026
700 " 7	143,784	108,677	32,795	38,928	26,484	11,861	40,865	40,277	471
800 " 8	106,606	82,596	22,978	26,202	17,323	8,732	31,396	31,059	283
1,000 " 10	143,502	112,442	30,047	33,527	20,980	12,414	43,448	43,086	310
1,200 " 12	91,239	72,242	18,554	20,799	12,747	8,007	26,960	26,750	172
1,500 " 15	85,117	69,430	15,377	20,013	13,619	6,345	24,565	24,421	122
2,000 " 20	80,362	66,995	13,197	19,776	15,418	4,331	21,325	21,234	73
3,000 " 30	68,321	57,882	10,379	16,942	14,582	2,341	15,626	15,571	41
5,000 " 50	43,452	39,020	4,393	11,512	10,713	778	7,736	7,717	13
1億円 Less than 0.1 billion yen	19,981	18,323	1,613	5,640	5,311	296	2,957	2,947	6
2億円 " 0.2	4,509	4,147	338	1,191	1,073	97	582	580	1
5億円 " 0.5	1,124	1,042	80	277	257	19	94	94	-
10億円 " 1	178	161	17	24	22	2	12	11	1
20億円 " 2	66	62	3	8	8	-	1	1	-
50億円 " 5	17	17	-	2	2	-	-	-	-
100億円 " 10	6	6	-	-	-	-	-	-	-
100億円超 Over 10 billion yen	7	6	-	-	-	-	-	-	-
合計 Total	4,736,575	2,137,927	1,122,417	2,112,236	825,410	373,771	904,865	658,302	53,373

調査対象等：平成21年分の申告所得税の確定申告をした者のうち、青色申告者について、平成22年3月31日現在の総所得金額等により階級区分して、それぞれの分布状況を示したものである。

用語の説明：青色申告とは、納税義務者が一定の帳簿に正確な記帳をして、これに基づいた正確な申告と完全な納税をすることを目的として設けられている制度である。青色申告が認められているのは事業所得、不動産所得及び山林所得であり、青色申告をした者には税務計算上種々の特典がある。

Subject of survey: With respect to the persons filing income tax returns for 2009 who filed blue returns, statistics of distribution by range classified by total net income as of March 31, 2010 is shown.

Terminology: Blue return means a system which was established in order to enable taxpayers to make an entry correctly in a specified book and to pay tax fully. Those who are admitted to use blue returns are operating income earners, rental income earners and timber income earners. Those who filed blue returns are given various benefits in the calculation of tax.

(単位：人)
(In person)

所得者別内訳 Breakdown by income earners									区分 Type	
給与所得者 Employment income earners	申告納税額 のある者 Number of taxpayers who have income tax self-assessment	還付申告 をした者 Number of filing returns for refund	雑所得者 Miscellaneous income earners	申告納税額 のある者 Number of taxpayers who have income tax self-assessment	還付申告 をした者 Number of filing returns for refund	他の区分に 該当しない 所得者 Other income earners	申告納税額 のある者 Number of taxpayers who have income tax self-assessment	還付申告 をした者 Number of filing returns for refund		
91,192	2,344	60,173	346,047	3,508	92,272	30,470	462	21,396	70万円以下	Less than 0.7 million yen
29,711	3,913	19,248	37,880	6,040	21,254	3,169	724	1,400	100 "	1
60,648	11,851	38,457	60,573	16,866	35,942	4,407	1,586	1,868	150 "	1.5
64,141	20,446	35,466	56,532	22,022	31,768	3,600	1,749	1,426	200 "	2
64,869	25,125	32,696	46,166	22,170	23,088	2,856	1,511	1,131	250 "	2.5
58,876	26,688	27,232	32,932	17,491	15,044	2,608	1,491	976	300 "	3
105,332	51,449	46,526	38,904	21,285	17,343	4,355	2,614	1,608	400 "	4
91,267	49,185	37,006	17,222	10,119	7,020	3,719	2,371	1,292	500 "	5
73,893	43,411	27,451	7,266	5,053	2,174	2,976	1,980	961	600 "	6
57,944	37,411	18,965	3,359	2,571	766	2,688	1,934	732	700 "	7
44,897	31,046	13,041	1,740	1,400	328	2,371	1,768	594	800 "	8
61,379	44,155	16,429	1,450	1,220	212	3,698	3,001	682	1,000 "	10
39,847	29,609	9,890	521	449	71	3,112	2,687	414	1,200 "	12
36,528	27,768	8,541	347	310	34	3,664	3,312	335	1,500 "	15
34,729	26,103	8,509	222	191	30	4,310	4,049	254	2,000 "	20
30,305	22,475	7,822	168	154	10	5,280	5,100	165	3,000 "	30
19,161	15,651	3,506	109	101	8	4,934	4,838	88	5,000 "	50
7,879	6,637	1,241	62	56	4	3,443	3,372	66	1億円	Less than 0.1 billion yen
1,361	1,142	219	29	24	4	1,346	1,328	17	2億円	0.2
270	221	49	8	8	-	475	462	12	5億円	0.5
35	25	10	1	1	-	106	102	4	10億円	1
12	11	1	1	-	-	44	42	2	20億円	2
-	-	-	-	-	-	15	15	-	50億円	5
-	-	-	-	-	-	6	6	-	100億円	10
-	-	-	1	-	-	6	6	-	100億円 超	Over 10 billion yen
974,276	476,666	412,478	651,540	131,039	247,372	93,658	46,510	35,423	合計	Total

(単位：人)

(In person)

1,200万円 以下	1,500万円 以下	2,000万円 以下	3,000万円 以下	5,000万円 以下	1億円 以下	2億円 以下	5億円 以下	10億円 以下	20億円 以下	50億円 以下	100億円 以下	100億円 超	区 分 Type	国税局・都道府県 Regional Taxation Bureau/Prefecture
Less than 12 million yen	Less than 15 million yen	Less than 20 million yen	Less than 30 million yen	Less than 50 million yen	Less than 0.1 billion yen	Less than 0.2 billion yen	Less than 0.5 billion yen	Less than 1 billion yen	Less than 2 billion yen	Less than 5 billion yen	Less than 10 billion yen	Over 10 billion yen		
7,792	6,785	6,541	4,535	1,927	772	165	35	5	5	1	-	-	北海道 Hokkaido	札幌 Sapporo
1,257	1,112	1,199	794	403	221	25	9	-	1	-	-	-	青森 Aomori	仙台 Sendai
1,326	1,074	1,160	750	379	181	27	7	-	-	-	-	-	岩手 Iwate	
3,763	3,224	2,743	1,834	947	391	81	20	-	1	1	-	-	宮城 Miyagi	
949	917	967	623	310	142	18	2	-	-	-	-	-	秋田 Akita	
1,177	1,080	1,075	712	413	162	12	2	-	-	-	-	-	山形 Yamagata	
2,098	1,898	1,849	1,417	697	257	36	5	3	1	-	-	-	福島 Fukushima	
10,570	9,305	8,993	6,130	3,149	1,354	199	45	3	3	1	-	-	計 Total	
4,746	3,635	3,287	2,424	1,200	455	82	14	5	-	-	-	-	茨城 Ibaraki	関東信越 Kanto Shinetsu
2,914	2,658	2,515	1,777	997	375	65	8	2	2	-	-	-	栃木 Tochigi	
2,903	2,685	2,578	1,995	953	340	62	14	4	1	1	1	-	群馬 Gunma	
16,116	13,108	11,701	8,731	4,461	1,822	374	79	9	-	1	-	-	埼玉 Saitama	
3,098	2,571	2,756	1,893	944	358	58	13	3	1	-	-	-	新潟 Niigata	
2,721	2,407	2,521	1,747	837	293	54	11	1	2	-	-	-	長野 Nagano	
32,498	27,064	25,358	18,567	9,392	3,643	695	139	24	6	2	1	-	計 Total	
15,848	12,779	11,332	8,627	3,980	1,563	344	74	6	7	3	-	-	千葉 Chiba	東京 Tokyo
62,045	56,244	53,294	41,978	23,057	11,150	3,147	1,023	212	62	24	4	4	東京 Tokyo	
30,865	25,534	22,311	16,625	8,092	3,262	715	156	21	7	1	-	-	神奈川 Kanagawa	
1,224	1,116	1,073	696	372	111	30	9	2	1	-	-	-	山梨 Yamanashi	
109,982	95,673	88,010	67,926	35,501	16,086	4,236	1,262	241	77	28	4	4	計 Total	
1,573	1,433	1,235	847	484	192	22	7	1	-	-	-	-	富山 Toyama	金沢 Kanazawa
1,871	1,702	1,572	1,133	577	201	34	5	1	1	2	-	1	石川 Ishikawa	
1,266	1,126	1,035	776	395	136	19	5	-	-	-	-	-	福井 Fukui	
4,710	4,261	3,842	2,756	1,456	529	75	17	2	1	2	-	1	計 Total	
3,568	3,041	2,727	2,081	1,089	466	57	11	-	-	-	-	-	岐阜 Gifu	名古屋 Nagoya
7,190	6,029	5,942	4,427	2,303	978	158	33	9	2	1	-	-	静岡 Shizuoka	
18,491	16,073	14,435	11,331	6,248	2,860	637	169	24	13	5	4	3	愛知 Aichi	
2,955	2,480	2,288	1,642	899	358	57	11	-	1	-	-	-	三重 Mie	
32,204	27,623	25,392	19,481	10,539	4,662	909	224	33	16	6	4	3	計 Total	
2,569	2,140	1,788	1,262	640	247	51	8	-	2	-	-	-	滋賀 Shiga	大阪 Osaka
6,111	5,503	4,775	3,406	1,651	645	166	41	11	2	2	-	1	京都 Kyoto	
19,629	17,188	16,129	12,530	6,311	2,411	510	148	33	12	2	1	2	大阪 Osaka	
12,489	11,202	10,173	7,732	4,097	1,655	384	114	11	7	4	-	-	兵庫 Hyogo	
3,351	2,859	2,515	1,766	892	328	66	11	2	1	-	-	-	奈良 Nara	
1,411	1,246	1,273	853	511	183	28	3	-	-	-	-	-	和歌山 Wakayama	
45,560	40,138	36,653	27,549	14,102	5,469	1,205	325	57	24	8	1	3	計 Total	
658	636	545	355	174	57	7	-	-	-	-	-	-	鳥取 Tottori	広島 Hiroshima
842	756	663	409	273	64	10	5	2	1	-	-	-	島根 Shimane	
3,061	2,604	2,571	1,785	882	296	57	14	3	-	2	-	-	岡山 Okayama	
5,137	4,643	4,012	3,049	1,674	654	130	28	3	4	-	2	-	広島 Hiroshima	
1,868	1,702	1,657	1,153	602	183	13	13	2	-	-	-	-	山口 Yamaguchi	
11,566	10,341	9,448	6,751	3,605	1,254	217	60	10	5	2	2	-	計 Total	
1,115	1,030	904	698	341	126	28	3	-	-	-	-	-	徳島 Tokushima	高松 Takamatsu
1,457	1,442	1,377	925	462	149	22	3	-	-	-	-	-	香川 Kagawa	
1,842	1,710	1,728	1,248	642	243	44	15	-	-	-	-	-	愛媛 Ehime	
903	845	925	624	302	101	18	5	1	-	-	-	-	高知 Kochi	
5,317	5,027	4,934	3,495	1,747	619	112	26	1	-	-	-	-	計 Total	
9,044	8,153	7,313	5,350	2,623	1,063	194	58	10	2	-	-	-	福岡 Fukuoka	福岡 Fukuoka
1,077	932	731	535	288	117	23	5	-	1	-	-	-	佐賀 Saga	
1,663	1,466	1,402	973	495	181	28	4	1	-	-	-	-	長崎 Nagasaki	
11,784	10,551	9,446	6,858	3,406	1,361	245	67	11	3	-	-	-	計 Total	
2,206	2,048	1,980	1,311	704	280	43	6	-	2	-	-	-	熊本 Kumamoto	熊本 Kumamoto
1,333	1,287	1,309	845	435	174	31	2	1	-	-	-	-	大分 Oita	
1,154	1,115	1,142	804	476	174	45	8	1	-	-	-	-	宮崎 Miyazaki	
1,831	1,830	1,776	1,347	650	238	42	11	1	-	-	-	-	鹿児島 Kagoshima	
6,524	6,280	6,207	4,307	2,265	866	161	27	3	2	-	-	-	計 Total	
1,796	1,694	1,621	1,116	528	220	48	7	1	-	-	-	-	沖縄 Okinawa	沖縄 Okinawa
280,303	244,742	226,445	169,471	87,617	36,835	8,267	2,234	391	142	50	12	11	全国計 Grandtotal	

(単位：人)

(In person)

1,200万円 以下 Less than 12 million yen	1,500万円 以下 Less than 15 million yen	2,000万円 以下 Less than 20 million yen	3,000万円 以下 Less than 30 million yen	5,000万円 以下 Less than 50 million yen	1億円 以下 Less than 0.1 billion yen	2億円 以下 Less than 0.2 billion yen	5億円 以下 Less than 0.5 billion yen	10億円 以下 Less than 1 billion yen	20億円 以下 Less than 2 billion yen	50億円 以下 Less than 5 billion yen	100億円 以下 Less than 10 billion yen	100億円 超 Over 10 billion yen	区分 Type 国税局・都道府県 Regional Taxation Bureau/Prefecture	
5,220	4,824	4,516	3,003	1,478	647	142	34	5	5	1	-	-	北海道 Hokkaido	札幌 Sapporo
868	842	875	583	351	202	24	9	-	1	-	-	-	青森 Aomori	仙台 Sendai
900	810	744	564	331	164	24	6	-	-	-	-	-	岩手 Iwate	
2,234	2,211	1,975	1,379	794	347	77	20	-	1	1	-	-	宮城 Miyagi	
656	692	672	463	278	126	14	2	-	-	-	-	-	秋田 Akita	
832	820	764	524	357	144	12	2	-	-	-	-	-	山形 Yamagata	
1,389	1,400	1,298	1,050	566	224	34	5	3	1	-	-	-	福島 Fukushima	
6,879	6,775	6,328	4,563	2,677	1,207	185	44	3	3	1	-	-	計 Total	
2,869	2,524	2,298	1,716	994	398	73	13	4	-	-	-	-	茨城 Ibaraki	関東信越 Kanto Shinetsu
1,927	1,962	1,831	1,274	822	319	54	7	2	2	-	-	-	栃木 Tochigi	
1,917	1,937	1,823	1,397	777	277	51	12	4	1	1	1	-	群馬 Gunma	
8,909	8,418	7,677	6,000	3,586	1,593	345	72	8	-	1	-	-	埼玉 Saitama	
2,046	1,898	1,866	1,312	789	302	54	13	3	1	-	-	-	新潟 Niigata	
1,780	1,693	1,752	1,205	671	250	50	9	1	2	-	-	-	長野 Nagano	
19,448	18,432	17,247	12,904	7,639	3,139	627	126	22	6	2	1	-	計 Total	
7,695	7,304	6,882	5,344	2,996	1,312	307	72	6	7	2	-	-	千葉 Chiba	東京 Tokyo
31,678	32,641	32,394	26,899	17,107	8,918	2,604	885	184	60	23	4	4	東京 Tokyo	
15,103	14,683	13,702	10,584	6,275	2,750	638	144	20	7	-	-	-	神奈川 Kanagawa	
867	819	753	508	306	90	24	8	2	1	-	-	-	山梨 Yamanashi	
55,343	55,447	53,731	43,335	26,684	13,070	3,573	1,109	212	75	25	4	4	計 Total	
1,019	998	873	628	412	172	19	5	1	-	-	-	-	富山 Toyama	
1,274	1,268	1,161	849	458	164	32	4	-	1	2	-	1	石川 Ishikawa	
849	841	751	539	334	123	18	5	-	-	-	-	-	福井 Fukui	
3,142	3,107	2,785	2,016	1,204	459	69	14	1	1	2	-	1	計 Total	
2,289	2,209	1,906	1,476	914	412	55	11	-	-	-	-	-	岐阜 Gifu	名古屋 Nagoya
4,811	4,507	4,247	3,228	1,940	887	146	29	9	2	1	-	-	静岡 Shizuoka	
11,711	11,330	10,492	8,319	5,182	2,532	587	158	22	10	5	4	3	愛知 Aichi	
1,831	1,740	1,583	1,196	749	313	49	10	-	1	-	-	-	三重 Mie	
20,642	19,786	18,228	14,219	8,785	4,144	837	208	31	13	6	4	3	計 Total	
1,478	1,405	1,214	898	525	211	46	4	-	1	-	-	-	滋賀 Shiga	大阪 Osaka
3,683	3,650	3,308	2,403	1,330	555	145	37	11	2	2	-	1	京都 Kyoto	
11,340	11,334	10,837	8,540	4,964	1,994	446	132	29	12	2	1	1	大阪 Osaka	
6,461	6,779	6,511	5,169	3,190	1,392	341	104	10	7	4	-	-	兵庫 Hyogo	
1,770	1,796	1,601	1,151	665	282	55	10	2	1	-	-	-	奈良 Nara	
924	908	942	630	438	167	23	3	-	-	-	-	-	和歌山 Wakayama	
25,656	25,872	24,413	18,791	11,112	4,601	1,056	290	52	23	8	1	2	計 Total	
447	463	396	264	147	51	5	-	-	-	-	-	-	鳥取 Tottori	広島 Hiroshima
561	559	503	318	240	60	10	5	2	1	-	-	-	島根 Shimane	
1,987	1,790	1,826	1,305	734	265	52	12	3	-	2	-	-	岡山 Okayama	
3,386	3,314	2,935	2,183	1,376	563	111	26	3	4	-	2	-	広島 Hiroshima	
1,201	1,253	1,211	859	485	156	12	12	2	-	-	-	-	山口 Yamaguchi	
7,582	7,379	6,871	4,929	2,982	1,095	190	55	10	5	2	2	-	計 Total	
719	739	639	518	281	120	28	3	-	-	-	-	-	徳島 Tokushima	高松 Takamatsu
945	1,011	998	680	386	136	22	3	-	-	-	-	-	香川 Kagawa	
1,228	1,287	1,283	917	537	213	36	15	-	-	-	-	-	愛媛 Ehime	
666	638	638	461	245	88	16	5	1	-	-	-	-	高知 Kochi	
3,558	3,675	3,558	2,576	1,449	557	102	26	1	-	-	-	-	計 Total	
5,352	5,596	5,211	3,842	2,119	888	172	55	8	2	-	-	-	福岡 Fukuoka	福岡 Fukuoka
708	684	552	394	250	105	20	5	-	1	-	-	-	佐賀 Saga	
1,128	1,052	1,037	706	406	158	26	4	1	-	-	-	-	長崎 Nagasaki	
7,188	7,332	6,800	4,942	2,775	1,151	218	64	9	3	-	-	-	計 Total	
1,534	1,495	1,444	972	569	244	39	6	-	1	-	-	-	熊本 Kumamoto	熊本 Kumamoto
903	941	934	611	352	153	25	2	1	-	-	-	-	大分 Oita	
844	841	848	598	403	158	42	8	1	-	-	-	-	宮崎 Miyazaki	
1,271	1,310	1,252	994	528	216	37	11	1	-	-	-	-	鹿児島 Kagoshima	
4,552	4,587	4,478	3,175	1,852	771	143	27	3	1	-	-	-	計 Total	
1,456	1,358	1,236	894	464	207	48	6	1	-	-	-	-	沖縄 Okinawa	沖縄 Okinawa
160,666	158,574	150,191	115,347	69,101	31,048	7,190	2,003	350	135	47	12	10	全国計 Grandtotal	

(単位：人)
(In person)

1,200万円 以下 Less than 12 million yen	1,500万円 以下 Less than 15 million yen	2,000万円 以下 Less than 20 million yen	3,000万円 以下 Less than 30 million yen	5,000万円 以下 Less than 50 million yen	1億円 以下 Less than 0.1 billion yen	2億円 以下 Less than 0.2 billion yen	5億円 以下 Less than 0.5 billion yen	10億円 以下 Less than 1 billion yen	20億円 以下 Less than 2 billion yen	50億円 以下 Less than 5 billion yen	100億円 以下 Less than 10 billion yen	100億円 超 Over 10 billion yen	区分 Type 国税局・都道府県 Regional Taxation Bureau/Prefecture
2,532	1,923	2,003	1,524	445	124	23	1	-	-	-	-	-	北海道 Hokkaido 札幌 Sapporo
379	262	321	211	52	19	1	-	-	-	-	-	-	青森 Aomori
413	259	403	184	47	17	3	1	-	-	-	-	-	岩手 Iwate
1,498	988	763	452	153	43	4	-	-	-	-	-	-	宮城 Miyagi
282	220	292	160	32	16	4	-	-	-	-	-	-	秋田 Akita
340	252	306	188	56	18	-	-	-	-	-	-	-	山形 Yamagata
692	486	544	367	131	33	2	-	-	-	-	-	-	福島 Fukushima
3,604	2,467	2,629	1,562	471	146	14	1	-	-	-	-	-	計 Total
1,832	1,087	980	705	206	57	8	1	-	-	-	-	-	茨城 Ibaraki
960	690	671	501	175	56	10	1	-	-	-	-	-	栃木 Tochigi
957	729	748	598	176	60	10	2	-	-	-	-	-	群馬 Gunma
7,005	4,554	3,962	2,715	872	226	28	7	1	-	-	-	-	埼玉 Saitama
1,027	657	880	578	154	56	4	-	-	-	-	-	-	新潟 Niigata
918	685	759	541	166	42	3	2	-	-	-	-	-	長野 Nagano
12,699	8,402	8,000	5,638	1,749	497	63	13	1	-	-	-	-	計 Total
7,921	5,339	4,398	3,275	984	250	37	2	-	-	1	-	-	千葉 Chiba
29,527	22,966	20,565	15,028	5,904	2,188	521	133	26	2	1	-	-	東京 Tokyo
15,394	10,571	8,477	6,013	1,808	508	77	12	1	-	-	-	-	神奈川 Kanagawa
351	284	310	188	66	21	6	-	-	-	-	-	-	山梨 Yamanashi
53,193	39,160	33,750	24,504	8,762	2,967	641	147	27	2	2	-	-	計 Total
540	427	355	219	71	20	3	2	-	-	-	-	-	富山 Toyama
585	422	404	284	119	37	2	1	1	-	-	-	-	石川 Ishikawa
407	279	279	237	61	13	1	-	-	-	-	-	-	福井 Fukui
1,532	1,128	1,038	740	251	70	6	3	1	-	-	-	-	計 Total
1,250	811	808	603	172	54	2	-	-	-	-	-	-	岐阜 Gifu
2,323	1,479	1,670	1,194	359	89	12	4	-	-	-	-	-	静岡 Shizuoka
6,616	4,562	3,865	2,996	1,058	325	48	11	2	3	-	-	-	愛知 Aichi
1,093	719	694	443	148	45	8	1	-	-	-	-	-	三重 Mie
11,282	7,571	7,037	5,236	1,737	513	70	16	2	3	-	-	-	計 Total
1,069	709	566	364	114	36	5	4	-	1	-	-	-	滋賀 Shiga
2,378	1,826	1,450	1,001	319	89	21	4	-	-	-	-	-	京都 Kyoto
8,108	5,722	5,212	3,982	1,341	414	62	15	3	-	-	-	-	大阪 Osaka
5,888	4,336	3,612	2,551	903	262	42	10	1	-	-	-	-	兵庫 Hyogo
1,548	1,039	907	612	227	46	11	1	-	-	-	-	-	奈良 Nara
477	330	327	221	73	15	5	-	-	-	-	-	-	和歌山 Wakayama
19,468	13,962	12,074	8,731	2,977	862	146	34	4	1	-	-	-	計 Total
204	170	148	91	27	6	2	-	-	-	-	-	-	鳥取 Tottori
275	191	159	90	33	4	-	-	-	-	-	-	-	島根 Shimane
1,046	793	735	479	148	31	5	2	-	-	-	-	-	岡山 Okayama
1,706	1,292	1,063	862	298	91	18	2	-	-	-	-	-	広島 Hiroshima
648	442	442	290	117	27	1	1	-	-	-	-	-	山口 Yamaguchi
3,879	2,888	2,547	1,812	623	159	26	5	-	-	-	-	-	計 Total
388	283	260	180	60	6	-	-	-	-	-	-	-	徳島 Tokushima
493	422	375	245	76	13	-	-	-	-	-	-	-	香川 Kagawa
599	410	438	331	105	30	8	-	-	-	-	-	-	愛媛 Ehime
233	199	281	163	57	12	2	-	-	-	-	-	-	高知 Kochi
1,713	1,314	1,354	919	298	61	10	-	-	-	-	-	-	計 Total
3,603	2,514	2,077	1,506	503	175	22	3	2	-	-	-	-	福岡 Fukuoka
367	241	178	139	38	12	3	-	-	-	-	-	-	佐賀 Saga
520	405	359	267	88	23	2	-	-	-	-	-	-	長崎 Nagasaki
4,490	3,160	2,614	1,912	629	210	27	3	2	-	-	-	-	計 Total
651	544	531	338	135	36	4	-	-	-	-	-	-	熊本 Kumamoto
424	340	368	234	83	21	6	-	-	-	-	-	-	大分 Oita
300	268	288	204	73	16	3	-	-	-	-	-	-	宮崎 Miyazaki
543	507	522	352	121	22	5	-	-	-	-	-	-	鹿児島 Kagoshima
1,918	1,659	1,709	1,128	412	95	18	-	-	-	-	-	-	計 Total
329	321	380	220	64	13	-	1	-	-	-	-	-	沖縄 Okinawa
116,639	83,955	75,135	53,926	18,418	5,717	1,044	224	37	6	2	-	-	全国計 Grandtotal

(単位：人)

(In person)

1,200万円 以下	1,500万円 以下	2,000万円 以下	3,000万円 以下	5,000万円 以下	1億円 以下	2億円 以下	5億円 以下	10億円 以下	20億円 以下	50億円 以下	100億円 以下	100億円 超	区分 Type	国税局・都道府県 Regional Taxation Bureau / Prefecture		
1,732	1,348	972	596	280	122	35	8	1	-	-	-	-	北海道	Hokkaido	札幌 Sapporo	
181	143	153	156	121	98	14	5	-	-	-	-	-	青森	Aomori	仙台 Sendai	
171	150	167	154	111	81	10	2	-	-	-	-	-	岩手	Iwate		
341	301	297	259	166	90	35	5	-	-	-	-	-	宮城	Miyagi		
168	150	121	119	89	65	8	-	-	-	-	-	-	秋田	Akita		
141	124	125	136	110	41	3	1	-	-	-	-	-	山形	Yamagata		
220	232	191	199	112	61	7	2	-	-	-	-	-	福島	Fukushima		
1,222	1,100	1,054	1,023	709	436	77	15	-	-	-	-	-	計	Total		
449	400	359	340	201	111	12	6	-	-	-	-	-	茨城	Ibaraki	関東信越 Kanto Shinetsu	
307	268	237	208	150	59	13	1	-	-	-	-	-	栃木	Tochigi		
312	289	264	228	154	55	9	1	-	-	-	-	-	群馬	Gunma		
1,012	905	842	703	480	226	45	4	1	-	-	-	-	埼玉	Saitama		
325	302	266	209	190	49	12	-	1	-	-	-	-	新潟	Niigata		
331	261	303	228	144	48	4	-	1	-	-	-	-	長野	Nagano		
2,736	2,425	2,271	1,916	1,319	548	95	12	3	-	-	-	-	計	Total		
920	897	823	672	482	215	49	9	-	-	-	-	-	千葉	Chiba	東京 Tokyo	
4,113	4,074	4,249	3,616	2,404	1,428	424	136	15	5	2	-	-	東京	Tokyo		
1,605	1,505	1,544	1,260	885	391	76	16	1	1	-	-	-	神奈川	Kanagawa		
160	155	159	116	83	27	3	1	-	-	-	-	-	山梨	Yamanashi		
6,798	6,631	6,775	5,664	3,854	2,061	552	162	16	6	2	-	-	計	Total		
174	185	171	170	121	54	7	1	-	-	-	-	-	富山	Toyama		金沢 Kanazawa
164	157	154	117	93	25	4	1	-	1	-	-	-	石川	Ishikawa		
114	111	100	78	56	18	2	1	-	-	-	-	-	福井	Fukui		
452	453	425	365	270	97	13	3	-	1	-	-	-	計	Total		
343	297	298	250	202	104	15	2	-	-	-	-	-	岐阜	Gifu	名古屋 Nagoya	
688	683	607	555	342	171	30	4	-	-	-	-	-	静岡	Shizuoka		
1,498	1,419	1,308	1,201	931	554	102	24	2	-	-	-	-	愛知	Aichi		
311	315	271	297	220	104	18	3	-	1	-	-	-	三重	Mie		
2,840	2,714	2,484	2,303	1,695	933	165	33	2	1	-	-	-	計	Total		
238	207	257	176	108	54	11	1	-	-	-	-	-	滋賀	Shiga	大阪 Osaka	
537	531	524	375	278	96	9	4	-	-	-	-	-	京都	Kyoto		
1,655	1,724	1,763	1,446	966	410	83	18	1	1	-	-	-	大阪	Osaka		
1,038	1,009	1,185	964	651	301	67	12	-	-	-	-	-	兵庫	Hyogo		
252	225	212	200	115	49	10	1	-	1	-	-	-	奈良	Nara		
213	180	190	159	110	53	2	-	-	-	-	-	-	和歌山	Wakayama		
3,933	3,876	4,131	3,320	2,228	963	182	36	1	2	-	-	-	計	Total		
72	82	79	62	37	15	2	-	-	-	-	-	-	鳥取	Tottori		広島 Hiroshima
104	85	69	82	61	18	2	-	-	-	-	-	-	島根	Shimane		
275	259	245	183	99	41	8	-	-	-	-	-	-	岡山	Okayama		
469	470	447	416	284	128	25	6	1	-	-	-	-	広島	Hiroshima		
239	242	197	155	101	41	4	2	-	-	-	-	-	山口	Yamaguchi		
1,159	1,138	1,037	898	582	243	41	8	1	-	-	-	-	計	Total		
103	110	70	68	32	9	4	1	-	-	-	-	-	徳島	Tokushima	高松 Takamatsu	
124	158	147	142	67	19	3	1	-	-	-	-	-	香川	Kagawa		
171	180	181	112	57	22	3	1	-	-	-	-	-	愛媛	Ehime		
124	112	105	101	43	22	3	-	-	-	-	-	-	高知	Kochi		
522	560	503	423	199	72	13	3	-	-	-	-	-	計	Total		
919	838	803	677	402	189	39	13	2	-	-	-	-	福岡	Fukuoka	福岡 Fukuoka	
170	139	111	103	56	35	5	2	-	-	-	-	-	佐賀	Saga		
249	208	213	160	101	46	10	1	-	-	-	-	-	長崎	Nagasaki		
1,338	1,185	1,127	940	559	270	54	16	2	-	-	-	-	計	Total		
255	245	218	160	98	40	10	10	-	-	-	-	-	熊本	Kumamoto	熊本 Kumamoto	
141	150	153	107	67	27	4	1	-	-	-	-	-	大分	Oita		
190	174	169	121	93	30	9	2	-	-	-	-	-	宮崎	Miyazaki		
195	191	174	135	76	31	7	2	-	-	-	-	-	鹿児島	Kagoshima		
781	760	714	523	334	128	30	5	-	-	-	-	-	計	Total		
158	151	145	114	75	17	9	2	-	-	-	-	-	沖縄	Okinawa	沖縄 Okinawa	
23,671	22,341	21,638	18,085	12,104	5,890	1,266	303	26	10	2	-	-	全国計	Grandtotal		

(単位：人)

(In person)

1, 200万円 以下	1, 500万円 以下	2, 000万円 以下	3, 000万円 以下	5, 000万円 以下	1億円 以下	2億円 以下	5億円 以下	10億円 以下	20億円 以下	50億円 以下	100億円 以下	100億円 超	区分 Type 国税局・都道府県 Regional Taxation Bureau /Prefecture
1, 484	1, 161	850	526	264	118	34	8	1	-	-	-	-	北海道 Hokkaido
125	106	132	141	117	96	14	5	-	-	-	-	-	青森 Aomori
121	120	123	141	109	80	10	2	-	-	-	-	-	岩手 Iwate
229	214	249	242	159	90	35	5	-	-	-	-	-	宮城 Miyagi
133	119	105	107	88	65	8	-	-	-	-	-	-	秋田 Akita
96	89	98	128	109	41	3	1	-	-	-	-	-	山形 Yamagata
151	170	158	195	108	61	7	2	-	-	-	-	-	福島 Fukushima
855	818	865	954	690	433	77	15	-	-	-	-	-	計 Total
308	312	281	298	193	108	12	6	-	-	-	-	-	茨城 Ibaraki
199	194	185	176	142	56	12	1	-	-	-	-	-	栃木 Tochigi
210	219	218	202	144	53	9	1	-	-	-	-	-	群馬 Gunma
606	610	652	606	450	219	42	4	1	-	-	-	-	埼玉 Saitama
203	227	205	182	179	48	12	-	1	-	-	-	-	新潟 Niigata
214	182	239	196	137	47	4	-	1	-	-	-	-	長野 Nagano
1, 740	1, 744	1, 780	1, 660	1, 245	531	91	12	3	-	-	-	-	計 Total
559	625	649	587	449	203	47	9	-	-	-	-	-	千葉 Chiba
2, 043	2, 399	3, 038	2, 904	2, 078	1, 210	335	122	12	5	2	-	-	東京 Tokyo
911	990	1, 190	1, 088	823	379	65	16	1	1	-	-	-	神奈川 Kanagawa
109	110	129	102	75	26	3	1	-	-	-	-	-	山梨 Yamanashi
3, 622	4, 124	5, 006	4, 681	3, 425	1, 818	450	148	13	6	2	-	-	計 Total
115	116	138	145	114	52	7	1	-	-	-	-	-	富山 Toyama
98	104	124	104	83	23	4	1	-	1	-	-	-	石川 Ishikawa
78	75	72	67	53	18	2	1	-	-	-	-	-	福井 Fukui
291	295	334	316	250	93	13	3	-	1	-	-	-	計 Total
202	215	228	212	189	101	15	2	-	-	-	-	-	岐阜 Gifu
469	520	477	486	331	171	29	4	-	-	-	-	-	静岡 Shizuoka
896	943	1, 033	1, 036	890	539	100	24	2	-	-	-	-	愛知 Aichi
207	221	210	258	211	104	18	2	-	1	-	-	-	三重 Mie
1, 774	1, 899	1, 948	1, 992	1, 621	915	162	32	2	1	-	-	-	計 Total
155	145	214	162	104	53	11	1	-	-	-	-	-	滋賀 Shiga
334	370	424	313	259	93	9	4	-	-	-	-	-	京都 Kyoto
900	1, 100	1, 322	1, 195	887	380	77	14	1	1	-	-	-	大阪 Osaka
642	685	996	875	626	295	66	12	-	-	-	-	-	兵庫 Hyogo
155	157	163	182	108	48	9	1	-	1	-	-	-	奈良 Nara
144	140	158	145	104	53	2	-	-	-	-	-	-	和歌山 Wakayama
2, 330	2, 597	3, 277	2, 872	2, 088	922	174	32	1	2	-	-	-	計 Total
51	56	63	52	36	14	2	-	-	-	-	-	-	鳥取 Tottori
68	66	56	72	60	18	2	-	-	-	-	-	-	島根 Shimane
175	176	203	161	97	41	8	-	-	-	-	-	-	岡山 Okayama
309	339	371	373	276	126	25	5	1	-	-	-	-	広島 Hiroshima
172	186	173	140	96	39	4	2	-	-	-	-	-	山口 Yamaguchi
775	823	866	798	565	238	41	7	1	-	-	-	-	計 Total
59	83	55	65	32	9	4	1	-	-	-	-	-	徳島 Tokushima
78	100	122	128	66	19	3	1	-	-	-	-	-	香川 Kagawa
120	132	149	105	53	22	3	1	-	-	-	-	-	愛媛 Ehime
91	84	85	89	40	19	3	-	-	-	-	-	-	高知 Kochi
348	399	411	387	191	69	13	3	-	-	-	-	-	計 Total
528	579	651	601	372	179	38	13	2	-	-	-	-	福岡 Fukuoka
127	100	93	86	56	34	5	2	-	-	-	-	-	佐賀 Saga
180	155	186	140	97	46	10	1	-	-	-	-	-	長崎 Nagasaki
835	834	930	827	525	259	53	16	2	-	-	-	-	計 Total
174	180	173	149	92	40	10	-	-	-	-	-	-	熊本 Kumamoto
85	107	129	91	61	25	4	1	-	-	-	-	-	大分 Oita
154	130	138	107	88	30	9	2	-	-	-	-	-	宮崎 Miyazaki
142	139	135	119	71	30	7	2	-	-	-	-	-	鹿児島 Kagoshima
555	556	575	466	312	125	30	5	-	-	-	-	-	計 Total
101	100	118	96	72	16	9	2	-	-	-	-	-	沖縄 Okinawa
14, 710	15, 350	16, 960	15, 575	11, 248	5, 537	1, 147	283	23	10	2	-	-	全国計 Grandtotal

(単位：人)
(In person)

1,200万円 以下 Less than 12 million yen	1,500万円 以下 Less than 15 million yen	2,000万円 以下 Less than 20 million yen	3,000万円 以下 Less than 30 million yen	5,000万円 以下 Less than 50 million yen	1億円 以下 Less than 0.1 billion yen	2億円 以下 Less than 0.2 billion yen	5億円 以下 Less than 0.5 billion yen	10億円 以下 Less than 1 billion yen	20億円 以下 Less than 2 billion yen	50億円 以下 Less than 5 billion yen	100億円 以下 Less than 10 billion yen	100億円 超 Over 10 billion yen	区 分 Type 国税局・都道府県 Regional Taxation Bureau /Prefecture
246	185	117	65	15	4	1	-	-	-	-	-	-	北海道 Hokkaido 札幌 Sapporo
54	36	20	15	4	2	-	-	-	-	-	-	-	青森 Aomori
48	30	44	13	2	1	-	-	-	-	-	-	-	岩手 Iwate
111	87	48	17	7	-	-	-	-	-	-	-	-	宮城 Miyagi
35	30	15	12	1	-	-	-	-	-	-	-	-	秋田 Akita
44	34	27	8	1	-	-	-	-	-	-	-	-	山形 Yamagata
69	61	31	4	4	-	-	-	-	-	-	-	-	福島 Fukushima
361	278	185	69	19	3	-	-	-	-	-	-	-	計 Total
140	87	78	42	8	3	-	-	-	-	-	-	-	茨城 Ibaraki
107	74	51	32	8	3	1	-	-	-	-	-	-	栃木 Tochigi
100	67	46	26	10	1	-	-	-	-	-	-	-	群馬 Gunma
404	293	190	97	30	7	3	-	-	-	-	-	-	埼玉 Saitama
119	74	61	26	11	1	-	-	-	-	-	-	-	新潟 Niigata
116	78	64	32	7	1	-	-	-	-	-	-	-	長野 Nagano
986	673	490	255	74	16	4	-	-	-	-	-	-	計 Total
358	270	174	85	33	12	2	-	-	-	-	-	-	千葉 Chiba
2,068	1,673	1,210	708	313	191	68	13	3	-	-	-	-	東京 Tokyo
694	513	353	171	62	12	11	-	-	-	-	-	-	神奈川 Kanagawa
51	45	29	14	8	1	-	-	-	-	-	-	-	山梨 Yamanashi
3,171	2,501	1,766	978	416	216	81	13	3	-	-	-	-	計 Total
59	67	33	25	6	2	-	-	-	-	-	-	-	富山 Toyama
65	53	29	13	10	2	-	-	-	-	-	-	-	石川 Ishikawa
35	36	28	11	3	-	-	-	-	-	-	-	-	福井 Fukui
159	156	90	49	19	4	-	-	-	-	-	-	-	計 Total
141	82	70	37	13	3	-	-	-	-	-	-	-	岐阜 Gifu
219	163	130	68	11	-	1	-	-	-	-	-	-	静岡 Shizuoka
597	474	271	164	41	13	2	-	-	-	-	-	-	愛知 Aichi
102	93	60	37	9	-	-	1	-	-	-	-	-	三重 Mie
1,059	812	531	306	74	16	3	1	-	-	-	-	-	計 Total
83	62	42	14	3	1	-	-	-	-	-	-	-	滋賀 Shiga
202	159	100	62	17	3	-	-	-	-	-	-	-	京都 Kyoto
750	619	438	251	75	27	6	4	-	-	-	-	-	大阪 Osaka
395	320	186	88	24	6	1	-	-	-	-	-	-	兵庫 Hyogo
96	66	48	17	7	1	1	-	-	-	-	-	-	奈良 Nara
68	38	31	14	6	-	-	-	-	-	-	-	-	和歌山 Wakayama
1,594	1,264	845	446	132	38	8	4	-	-	-	-	-	計 Total
20	26	16	10	1	1	-	-	-	-	-	-	-	鳥取 Tottori
35	19	13	10	1	-	-	-	-	-	-	-	-	島根 Shimane
98	82	42	22	2	-	-	-	-	-	-	-	-	岡山 Okayama
159	130	75	41	8	2	-	1	-	-	-	-	-	広島 Hiroshima
67	56	24	14	5	2	-	-	-	-	-	-	-	山口 Yamaguchi
379	313	170	97	17	5	-	1	-	-	-	-	-	計 Total
44	26	15	3	-	-	-	-	-	-	-	-	-	徳島 Tokushima
44	57	25	14	1	-	-	-	-	-	-	-	-	香川 Kagawa
51	46	32	7	4	-	-	-	-	-	-	-	-	愛媛 Ehime
33	27	20	12	3	2	-	-	-	-	-	-	-	高知 Kochi
172	156	92	36	8	2	-	-	-	-	-	-	-	計 Total
389	258	151	76	30	10	1	-	-	-	-	-	-	福岡 Fukuoka
42	39	18	15	-	1	-	-	-	-	-	-	-	佐賀 Saga
68	53	26	20	4	-	-	-	-	-	-	-	-	長崎 Nagasaki
499	350	195	111	34	11	1	-	-	-	-	-	-	計 Total
81	63	45	11	6	-	-	-	-	-	-	-	-	熊本 Kumamoto
56	43	24	16	6	2	-	-	-	-	-	-	-	大分 Oita
35	42	29	12	5	-	-	-	-	-	-	-	-	宮崎 Miyazaki
53	49	38	16	5	1	-	-	-	-	-	-	-	鹿児島 Kagoshima
225	197	136	55	22	3	-	-	-	-	-	-	-	計 Total
55	50	27	17	3	1	-	-	-	-	-	-	-	沖縄 Okinawa
8,906	6,935	4,644	2,484	833	319	98	19	3	-	-	-	-	全国計 Grandtotal

(単位：人)

(In person)

1,200万円 以下	1,500万円 以下	2,000万円 以下	3,000万円 以下	5,000万円 以下	1億円 以下	2億円 以下	5億円 以下	10億円 以下	20億円 以下	50億円 以下	100億円 以下	100億円 超	区分 Type	国税局・都道府県 Regional Taxation Bureau / Prefecture	
497	392	347	265	108	40	8	3	-	-	-	-	-	北海道	Hokkaido	札幌 Sapporo
112	75	73	41	10	5	1	-	-	-	-	-	-	青森	Aomori	仙台 Sendai
141	97	62	47	14	2	-	-	-	-	-	-	-	岩手	Iwate	
403	351	307	216	102	40	6	1	-	-	-	-	-	宮城	Miyagi	
87	73	46	26	6	2	-	-	-	-	-	-	-	秋田	Akita	
118	108	56	29	8	-	1	-	-	-	-	-	-	山形	Yamagata	
228	181	136	83	27	6	-	-	-	-	-	-	-	福島	Fukushima	
1,089	885	680	442	167	55	8	1	-	-	-	-	-	計 Total		
479	369	315	202	87	30	9	-	-	-	-	-	-	茨城	Ibaraki	関東信越 Kanto Shinetsu
331	312	253	114	53	10	1	-	-	-	-	-	-	栃木	Tochigi	
343	244	155	67	24	5	1	1	-	-	-	-	-	群馬	Gunma	
2,330	2,110	1,885	1,365	650	249	43	5	1	-	-	-	-	埼玉	Saitama	
343	255	212	125	46	17	-	-	-	-	-	-	-	新潟	Niigata	
236	196	128	47	17	6	2	1	-	-	-	-	-	長野	Nagano	
4,062	3,486	2,948	1,920	877	317	56	7	1	-	-	-	-	計 Total		
1,459	1,359	1,187	954	486	201	29	5	-	-	-	-	-	千葉	Chiba	東京 Tokyo
8,125	7,705	6,964	5,540	3,130	1,337	320	61	7	1	-	-	-	東京	Tokyo	
3,688	3,490	3,201	2,509	1,353	580	99	9	-	-	-	-	-	神奈川	Kanagawa	
142	93	58	28	15	2	1	-	-	-	-	-	-	山梨	Yamanashi	
13,414	12,647	11,410	9,031	4,984	2,120	449	75	7	1	-	-	-	計 Total		
116	84	61	43	5	6	-	-	-	-	-	-	-	富山	Toyama	金沢 Kanazawa
241	161	128	68	16	4	2	-	-	-	-	-	-	石川	Ishikawa	
116	95	51	27	12	3	1	-	-	-	-	-	-	福井	Fukui	
473	340	240	138	33	13	3	-	-	-	-	-	-	計 Total		
405	296	195	92	26	4	2	-	-	-	-	-	-	岐阜	Gifu	名古屋 Nagoya
1,122	904	722	384	151	36	3	-	-	-	-	-	-	静岡	Shizuoka	
2,842	2,470	1,897	1,164	402	122	21	4	-	-	-	-	-	愛知	Aichi	
282	179	153	82	34	9	2	-	-	-	-	-	-	三重	Mie	
4,651	3,849	2,967	1,722	613	171	28	4	-	-	-	-	-	計 Total		
233	204	148	92	32	8	2	-	-	-	-	-	-	滋賀	Shiga	大阪 Osaka
784	626	540	351	136	40	13	-	1	-	-	-	-	京都	Kyoto	
3,038	2,743	2,380	1,742	778	242	29	2	1	-	-	-	-	大阪	Osaka	
1,149	1,118	901	588	275	89	22	5	2	-	-	-	-	兵庫	Hyogo	
280	250	189	128	56	13	2	-	-	-	-	-	-	奈良	Nara	
151	117	74	49	16	5	3	-	-	-	-	-	-	和歌山	Wakayama	
5,635	5,058	4,232	2,950	1,293	397	71	7	4	-	-	-	-	計 Total		
49	30	20	15	5	1	-	-	-	-	-	-	-	鳥取	Tottori	広島 Hiroshima
74	54	35	20	5	1	-	-	-	-	-	-	-	島根	Shimane	
297	206	149	67	23	2	1	1	-	-	-	-	-	岡山	Okayama	
727	586	436	262	105	33	4	2	-	-	-	-	-	広島	Hiroshima	
150	116	79	42	14	2	1	-	-	-	-	-	-	山口	Yamaguchi	
1,297	992	719	406	152	39	6	3	-	-	-	-	-	計 Total		
111	75	56	37	9	2	-	-	-	-	-	-	-	徳島	Tokushima	高松 Takamatsu
140	114	84	49	9	3	1	-	-	-	-	-	-	香川	Kagawa	
191	147	88	72	20	8	-	-	-	-	-	-	-	愛媛	Ehime	
125	96	68	40	18	-	-	-	-	-	-	-	-	高知	Kochi	
567	432	296	198	56	13	1	-	-	-	-	-	-	計 Total		
1,047	900	788	567	262	78	9	3	-	-	-	-	-	福岡	Fukuoka	福岡 Fukuoka
90	84	40	25	11	2	-	-	-	-	-	-	-	佐賀	Saga	
143	106	74	45	12	5	1	-	-	-	-	-	-	長崎	Nagasaki	
1,280	1,090	902	637	285	85	10	3	-	-	-	-	-	計 Total		
215	198	153	74	32	9	-	-	-	-	-	-	-	熊本	Kumamoto	熊本 Kumamoto
120	99	69	49	11	1	-	-	-	-	-	-	-	大分	Oita	
100	78	51	35	16	4	-	1	-	-	-	-	-	宮崎	Miyazaki	
128	78	59	33	10	7	1	-	-	-	-	-	-	鹿児島	Kagoshima	
563	453	332	191	69	21	1	1	-	-	-	-	-	計 Total		
589	510	360	226	83	32	2	-	-	-	-	-	-	沖縄	Okinawa	沖縄 Okinawa
34,117	30,134	25,433	18,126	8,720	3,303	643	104	12	1	-	-	-	全国計	Grandtotal	

(単位：人)

(In person)

1,200万円 以下	1,500万円 以下	2,000万円 以下	3,000万円 以下	5,000万円 以下	1億円 以下	2億円 以下	5億円 以下	10億円 以下	20億円 以下	50億円 以下	100億円 以下	100億円 超	区分 Type	国税局・都道府県 Regional Taxation Bureau / Prefecture		
Less than 12 million yen	Less than 15 million yen	Less than 20 million yen	Less than 30 million yen	Less than 50 million yen	Less than 0.1 billion yen	Less than 0.2 billion yen	Less than 0.5 billion yen	Less than 1 billion yen	Less than 2 billion yen	Less than 5 billion yen	Less than 10 billion yen	Over 10 billion yen		北海道	Hokkaido	札幌 Sapporo
493	391	343	265	108	40	8	3	-	-	-	-	-		青森	Aomori	仙台 Sendai
112	74	73	41	10	5	1	-	-	-	-	-	-		岩手	Iwate	
138	96	62	47	14	2	-	-	-	-	-	-	-		宮城	Miyagi	
400	351	307	215	102	39	6	1	-	-	-	-	-		秋田	Akita	
87	73	46	26	6	2	-	-	-	-	-	-	-		山形	Yamagata	
118	108	56	29	8	-	1	-	-	-	-	-	-		福島	Fukushima	
227	180	135	83	27	6	-	-	-	-	-	-	-		計 Total		
1,082	882	679	441	167	54	8	1	-	-	-	-	-				
477	367	313	201	87	29	9	-	-	-	-	-	-		茨城	Ibaraki	関東信越 Kanto Shinetsu
331	311	253	114	53	10	1	-	-	-	-	-	-		栃木	Tochigi	
342	241	155	67	23	5	1	1	-	-	-	-	-		群馬	Gunma	
2,323	2,100	1,880	1,362	649	248	43	5	1	-	-	-	-		埼玉	Saitama	
342	254	212	124	46	17	-	-	-	-	-	-	-		新潟	Niigata	
234	195	128	47	17	6	2	1	-	-	-	-	-		長野	Nagano	
4,049	3,468	2,941	1,915	875	315	56	7	1	-	-	-	-		計 Total		
1,449	1,355	1,182	950	483	200	29	5	-	-	-	-	-		千葉	Chiba	東京 Tokyo
8,044	7,645	6,932	5,517	3,117	1,334	318	61	7	1	-	-	-		東京	Tokyo	
3,672	3,472	3,187	2,504	1,352	579	99	9	-	-	-	-	-		神奈川	Kanagawa	
140	90	58	28	15	2	1	-	-	-	-	-	-		山梨	Yamanashi	
13,305	12,562	11,359	8,999	4,967	2,115	447	75	7	1	-	-	-		計 Total		
116	84	61	43	5	6	-	-	-	-	-	-	-		富山	Toyama	
239	161	126	68	16	4	2	-	-	-	-	-	-		石川	Ishikawa	
116	94	51	27	12	3	1	-	-	-	-	-	-		福井	Fukui	
471	339	238	138	33	13	3	-	-	-	-	-	-		計 Total		金沢 Kanazawa
400	293	194	92	26	4	2	-	-	-	-	-	-		岐阜	Gifu	名古屋 Nagoya
1,116	901	719	383	151	36	3	-	-	-	-	-	-		静岡	Shizuoka	
2,828	2,462	1,892	1,157	401	120	21	4	-	-	-	-	-		愛知	Aichi	
279	178	153	82	34	9	2	-	-	-	-	-	-		三重	Mie	
4,623	3,834	2,958	1,714	612	169	28	4	-	-	-	-	-		計 Total		
232	203	147	92	32	8	2	-	-	-	-	-	-		滋賀	Shiga	
774	623	538	347	135	40	13	-	1	-	-	-	-		京都	Kyoto	
3,006	2,730	2,370	1,742	778	240	29	2	-	-	-	-	-		大阪	Osaka	
1,142	1,111	895	583	275	89	22	5	2	-	-	-	-		兵庫	Hyogo	
276	247	188	126	56	13	2	-	-	-	-	-	-		奈良	Nara	
150	116	74	49	16	5	3	-	-	-	-	-	-		和歌山	Wakayama	
5,580	5,030	4,212	2,939	1,292	395	71	7	3	-	-	-	-		計 Total		大阪 Osaka
48	30	20	15	4	1	-	-	-	-	-	-	-		鳥取	Tottori	広島 Hiroshima
74	54	35	20	5	1	-	-	-	-	-	-	-		島根	Shimane	
294	206	149	67	23	2	1	1	-	-	-	-	-		岡山	Okayama	
722	583	435	261	105	33	4	2	-	-	-	-	-		広島	Hiroshima	
149	114	79	42	14	2	1	-	-	-	-	-	-		山口	Yamaguchi	
1,287	987	718	405	151	39	6	3	-	-	-	-	-		計 Total		
110	74	56	37	9	2	-	-	-	-	-	-	-		徳島	Tokushima	
139	113	84	49	9	3	1	-	-	-	-	-	-		香川	Kagawa	
190	147	88	72	20	8	-	-	-	-	-	-	-		愛媛	Ehime	
123	96	68	40	18	-	-	-	-	-	-	-	-		高知	Kochi	
562	430	296	198	56	13	1	-	-	-	-	-	-		計 Total		高松 Takamatsu
1,038	896	780	566	261	78	9	3	-	-	-	-	-		福岡	Fukuoka	福岡 Fukuoka
90	83	40	25	11	2	-	-	-	-	-	-	-		佐賀	Saga	
141	104	74	44	12	5	1	-	-	-	-	-	-		長崎	Nagasaki	
1,269	1,083	894	635	284	85	10	3	-	-	-	-	-		計 Total		
215	195	153	74	32	9	-	-	-	-	-	-	-		熊本	Kumamoto	熊本 Kumamoto
119	99	68	49	11	1	-	-	-	-	-	-	-		大分	Oita	
99	78	51	35	16	4	-	1	-	-	-	-	-		宮崎	Miyazaki	
125	77	58	33	9	7	1	-	-	-	-	-	-		鹿児島	Kagoshima	
558	449	330	191	68	21	1	1	-	-	-	-	-		計 Total		
588	507	360	226	83	32	2	-	-	-	-	-	-		沖縄	Okinawa	沖縄 Okinawa
33,867	29,962	25,328	18,066	8,696	3,291	641	104	11	1	-	-	-		全国計	Grandtotal	

(3) 都道府県別の人員(その9)(不動産所得者:還付申告者)

Income earners by prefecture (Part 3) (all income types: taxpayers filing returns for refunds)

国税局・都道府県 Regional Taxation Bureau / Prefecture		区分 Type	合計 Total	70万円	100万円	150万円	200万円	250万円	300万円	400万円	500万円	600万円	700万円	800万円	1,000万円
				以下 Less than 0.7 million yen	以下 Less than 1 million yen	以下 Less than 1.5 million yen	以下 Less than 2 million yen	以下 Less than 2.5 million yen	以下 Less than 3 million yen	以下 Less than 4 million yen	以下 Less than 5 million yen	以下 Less than 6 million yen	以下 Less than 7 million yen	以下 Less than 8 million yen	以下 Less than 10 million yen
札幌 Sapporo	北海道	Hokkaido	5,482	3,004	742	705	365	203	143	182	82	32	6	6	5
	青森	Aomori	954	491	99	126	67	55	42	38	20	7	4	1	3
仙台 Sendai	岩手	Iwate	1,279	659	126	176	100	70	58	52	14	10	2	2	8
	宮城	Miyagi	1,862	809	213	272	193	116	94	101	30	12	12	3	5
	秋田	Akita	1,026	667	83	103	69	40	27	19	11	4	1	-	2
	山形	Yamagata	1,101	592	111	137	93	57	43	43	17	6	2	-	-
	福島	Fukushima	1,520	710	172	208	141	105	56	76	23	13	7	1	5
	計	Total	7,742	3,928	804	1,022	663	443	320	329	115	52	28	7	23
関東信越 Kanto Shinetsu	茨城	Ibaraki	1,941	887	214	283	203	101	75	90	47	18	7	3	6
	栃木	Tochigi	1,580	721	169	253	131	113	67	72	31	12	3	5	2
	群馬	Gunma	1,437	579	183	211	140	110	69	72	36	18	6	3	6
	埼玉	Saitama	4,798	1,817	541	754	462	350	240	321	164	68	28	15	16
	新潟	Niigata	2,183	1,157	251	249	163	107	82	98	46	12	10	4	3
	長野	Nagano	2,187	963	250	328	186	140	103	136	46	19	8	1	4
計	Total	14,126	6,124	1,608	2,078	1,285	921	636	789	370	147	62	31	37	
東京 Tokyo	千葉	Chiba	3,989	1,567	470	618	425	256	169	253	112	61	13	10	14
	東京	Tokyo	17,272	5,483	1,936	2,658	1,830	1,408	1,006	1,357	708	338	192	89	95
	神奈川	Kanagawa	8,109	2,793	983	1,318	820	572	469	569	295	130	52	31	37
	山梨	Yamanashi	644	275	74	104	60	35	30	41	10	7	3	1	-
	計	Total	30,014	10,118	3,463	4,698	3,135	2,271	1,674	2,220	1,125	536	260	131	146
金沢 Kanazawa	富山	Toyama	703	320	85	78	59	46	33	52	19	7	2	-	2
	石川	Ishikawa	827	312	102	119	87	62	38	59	22	11	3	4	4
	福井	Fukui	675	285	75	110	59	42	34	38	17	9	3	-	2
	計	Total	2,205	917	262	307	205	150	105	149	58	27	8	4	8
名古屋 Nagoya	岐阜	Gifu	1,852	779	245	258	158	111	83	123	47	26	10	5	1
	静岡	Shizuoka	4,206	1,685	513	648	410	288	196	257	127	45	11	8	9
	愛知	Aichi	6,838	2,460	812	1,070	756	464	368	465	226	91	45	28	23
	三重	Mie	1,309	535	155	219	121	94	67	77	28	7	1	1	1
計	Total	14,205	5,459	1,725	2,195	1,445	957	714	922	428	169	67	42	34	
大阪 Osaka	滋賀	Shiga	739	280	83	119	70	61	35	55	21	4	5	1	2
	京都	Kyoto	2,098	754	270	315	244	135	102	133	67	28	15	10	7
	大阪	Osaka	6,007	1,930	633	947	674	489	356	490	215	116	43	30	35
	兵庫	Hyogo	4,114	1,430	484	657	429	294	229	293	155	66	22	15	21
	奈良	Nara	1,001	333	122	170	92	72	58	74	42	14	6	4	6
	和歌山	Wakayama	756	287	94	123	65	70	40	39	21	10	4	-	1
	計	Total	14,715	5,014	1,686	2,331	1,574	1,121	820	1,084	521	238	95	60	72
広島 Hiroshima	鳥取	Tottori	413	193	36	63	36	28	20	27	5	1	1	1	-
	島根	Shimane	540	259	57	80	38	31	22	31	14	6	-	2	-
	岡山	Okayama	1,322	490	142	202	152	106	80	80	36	15	9	4	3
	広島	Hiroshima	2,559	1,068	328	354	225	172	129	151	74	22	12	8	7
	山口	Yamaguchi	1,124	499	155	173	99	64	43	50	25	8	3	3	-
	計	Total	5,958	2,509	718	872	550	401	294	339	154	52	25	18	10
高松 Takamatsu	徳島	Tokushima	411	163	42	54	45	34	22	25	14	6	5	-	-
	香川	Kagawa	762	264	86	144	88	70	36	39	21	9	1	2	-
	愛媛	Ehime	893	328	120	146	94	68	56	42	24	9	3	2	-
	高知	Kochi	503	214	62	75	50	47	17	20	11	3	-	1	1
	計	Total	2,569	969	310	419	277	219	131	126	70	27	9	5	1
福岡 Fukuoka	福岡	Fukuoka	3,407	1,237	400	501	359	267	152	263	116	50	20	14	11
	佐賀	Saga	653	282	79	99	55	39	32	35	16	12	2	-	2
	長崎	Nagasaki	977	442	108	148	93	55	33	52	23	9	3	5	2
	計	Total	5,037	1,961	587	748	507	361	217	350	155	71	25	19	15
熊本 Kumamoto	熊本	Kumamoto	1,334	607	149	179	132	86	66	61	26	14	7	1	3
	大分	Oita	660	285	63	90	60	47	31	47	28	2	3	-	4
	宮崎	Miyazaki	542	257	67	61	42	38	30	26	11	5	1	2	1
	鹿児島	Kagoshima	810	343	100	126	78	43	41	38	26	3	2	2	3
	計	Total	3,346	1,492	379	456	312	214	168	172	91	24	13	5	11
沖縄 Okinawa	沖縄	Okinawa	959	258	99	135	105	100	62	100	49	20	13	9	5
全国計	Grandtotal	106,358	41,753	12,383	15,966	10,423	7,361	5,284	6,762	3,218	1,395	611	337	367	

(注) この表は、「(1)所得階級別人員」を都道府県別に示したものである。

Note: This table shows " (1) Number of income earners by income range " by prefectures.

(単位：人)

(In person)

1,200万円 以下 Less than 12 million yen	1,500万円 以下 Less than 15 million yen	2,000万円 以下 Less than 20 million yen	3,000万円 以下 Less than 30 million yen	5,000万円 以下 Less than 50 million yen	1億円 以下 Less than 0.1 billion yen	2億円 以下 Less than 0.2 billion yen	5億円 以下 Less than 0.5 billion yen	10億円 以下 Less than 1 billion yen	20億円 以下 Less than 2 billion yen	50億円 以下 Less than 5 billion yen	100億円 以下 Less than 10 billion yen	100億円 超 Over 10 billion yen	区分 Type 国税局・都道府県 Regional Taxation Bureau /Prefecture
3	1	3	-	-	-	-	-	-	-	-	-	-	北海道 Hokkaido
-	1	-	-	-	-	-	-	-	-	-	-	-	札幌 Sapporo
1	1	-	-	-	-	-	-	-	-	-	-	-	青森 Aomori
2	-	-	-	-	-	-	-	-	-	-	-	-	岩手 Iwate
-	-	-	-	-	-	-	-	-	-	-	-	-	宮城 Miyagi
-	-	-	-	-	-	-	-	-	-	-	-	-	秋田 Akita
1	1	1	-	-	-	-	-	-	-	-	-	-	山形 Yamagata
4	3	1	-	-	-	-	-	-	-	-	-	-	福島 Fukushima
-	-	-	-	-	-	-	-	-	-	-	-	-	計 Total
1	2	2	1	-	1	-	-	-	-	-	-	-	茨城 Ibaraki
-	1	-	-	-	-	-	-	-	-	-	-	-	栃木 Tochigi
1	2	-	-	1	-	-	-	-	-	-	-	-	群馬 Gunma
5	10	4	1	1	1	-	-	-	-	-	-	-	埼玉 Saitama
-	1	-	-	-	-	-	-	-	-	-	-	-	新潟 Niigata
2	1	-	-	-	-	-	-	-	-	-	-	-	長野 Nagano
9	17	6	2	2	2	-	-	-	-	-	-	-	計 Total
8	3	5	2	3	-	-	-	-	-	-	-	-	千葉 Chiba
66	50	26	20	7	2	1	-	-	-	-	-	-	東京 Tokyo
12	14	11	3	-	-	-	-	-	-	-	-	-	神奈川 Kanagawa
2	2	-	-	-	-	-	-	-	-	-	-	-	山梨 Yamanashi
88	69	42	25	10	2	1	-	-	-	-	-	-	計 Total
-	-	-	-	-	-	-	-	-	-	-	-	-	富山 Toyama
2	-	2	-	-	-	-	-	-	-	-	-	-	石川 Ishikawa
-	1	-	-	-	-	-	-	-	-	-	-	-	福井 Fukui
2	1	2	-	-	-	-	-	-	-	-	-	-	計 Total
3	2	1	-	-	-	-	-	-	-	-	-	-	岐阜 Gifu
5	1	2	1	-	-	-	-	-	-	-	-	-	静岡 Shizuoka
12	7	4	6	-	1	-	-	-	-	-	-	-	愛知 Aichi
3	-	-	-	-	-	-	-	-	-	-	-	-	三重 Mie
23	10	7	7	-	1	-	-	-	-	-	-	-	計 Total
1	1	1	-	-	-	-	-	-	-	-	-	-	滋賀 Shiga
9	3	2	3	1	-	-	-	-	-	-	-	-	京都 Kyoto
27	12	7	-	-	2	-	-	1	-	-	-	-	大阪 Osaka
6	6	3	4	-	-	-	-	-	-	-	-	-	兵庫 Hyogo
3	3	1	1	-	-	-	-	-	-	-	-	-	奈良 Nara
1	1	-	-	-	-	-	-	-	-	-	-	-	和歌山 Wakayama
47	26	14	8	1	2	-	-	1	-	-	-	-	計 Total
1	-	-	-	1	-	-	-	-	-	-	-	-	鳥取 Tottori
-	-	-	-	-	-	-	-	-	-	-	-	-	島根 Shimane
3	-	-	-	-	-	-	-	-	-	-	-	-	岡山 Okayama
5	3	-	1	-	-	-	-	-	-	-	-	-	広島 Hiroshima
-	2	-	-	-	-	-	-	-	-	-	-	-	山口 Yamaguchi
9	5	-	1	1	-	-	-	-	-	-	-	-	計 Total
1	-	-	-	-	-	-	-	-	-	-	-	-	徳島 Tokushima
1	1	-	-	-	-	-	-	-	-	-	-	-	香川 Kagawa
1	-	-	-	-	-	-	-	-	-	-	-	-	愛媛 Ehime
2	-	-	-	-	-	-	-	-	-	-	-	-	高知 Kochi
5	1	-	-	-	-	-	-	-	-	-	-	-	計 Total
8	3	6	-	-	-	-	-	-	-	-	-	-	福岡 Fukuoka
-	-	-	-	-	-	-	-	-	-	-	-	-	佐賀 Saga
2	1	-	1	-	-	-	-	-	-	-	-	-	長崎 Nagasaki
10	4	6	1	-	-	-	-	-	-	-	-	-	計 Total
-	3	-	-	-	-	-	-	-	-	-	-	-	熊本 Kumamoto
-	-	-	-	-	-	-	-	-	-	-	-	-	大分 Oita
1	-	-	-	-	-	-	-	-	-	-	-	-	宮崎 Miyazaki
3	1	1	-	-	-	-	-	-	-	-	-	-	鹿児島 Kagoshima
4	4	1	-	-	-	-	-	-	-	-	-	-	計 Total
1	3	-	-	-	-	-	-	-	-	-	-	-	沖縄 Okinawa
205	144	82	44	14	7	1	-	1	-	-	-	-	全国計 Grandtotal

(単位：人)
(In person)

1,200万円 以下	1,500万円 以下	2,000万円 以下	3,000万円 以下	5,000万円 以下	1億円 以下	2億円 以下	5億円 以下	10億円 以下	20億円 以下	50億円 以下	100億円 以下	100億円 超	区分 Type 国税局・都道府県 Regional Taxation Bureau / Prefecture
5,105	4,607	4,824	3,354	1,334	473	82	9	3	2	-	-	-	北海道 Hokkaido 札幌 Sapporo
871	813	879	532	224	88	6	1	-	-	-	-	-	青森 Aomori
899	731	843	497	213	84	7	2	-	-	-	-	-	岩手 Iwate
2,803	2,320	1,936	1,178	571	191	21	3	-	-	-	-	-	宮城 Miyagi
646	624	755	435	192	63	9	1	-	-	-	-	-	秋田 Akita
822	745	825	489	250	98	6	1	-	-	-	-	-	山形 Yamagata
1,469	1,312	1,356	1,000	482	147	16	1	1	-	-	-	-	福島 Fukushima
7,510	6,545	6,594	4,131	1,932	671	65	9	1	-	-	-	-	計 Total
3,528	2,557	2,308	1,619	704	230	40	4	1	-	-	-	-	茨城 Ibaraki
2,060	1,820	1,779	1,249	648	232	34	2	1	-	-	-	-	栃木 Tochigi
2,010	1,853	1,862	1,440	604	200	33	6	1	-	-	-	-	群馬 Gunma
11,910	9,100	7,861	5,496	2,363	729	115	22	-	-	-	-	-	埼玉 Saitama
2,184	1,798	2,071	1,397	595	234	22	2	-	-	-	-	-	新潟 Niigata
1,918	1,741	1,851	1,237	563	180	25	2	-	-	-	-	-	長野 Nagano
23,610	18,869	17,732	12,438	5,477	1,805	269	38	3	-	-	-	-	計 Total
12,649	9,794	8,425	6,063	2,323	738	111	15	-	3	1	-	-	千葉 Chiba
47,386	41,943	39,233	29,622	14,614	6,170	1,482	392	60	12	2	-	-	東京 Tokyo
24,163	19,091	15,951	11,069	4,381	1,456	240	30	3	-	-	-	-	神奈川 Kanagawa
811	744	770	449	207	58	14	1	-	-	-	-	-	山梨 Yamanashi
85,009	71,572	64,379	47,203	21,525	8,422	1,847	438	63	15	3	-	-	計 Total
1,181	1,060	883	556	280	102	11	1	-	-	-	-	-	富山 Toyama
1,317	1,228	1,115	759	346	104	13	2	1	-	-	-	-	石川 Ishikawa
938	801	794	569	267	91	8	2	-	-	-	-	-	福井 Fukui
3,436	3,089	2,792	1,884	893	297	32	5	1	-	-	-	-	計 Total
2,527	2,142	1,942	1,444	700	270	26	5	-	-	-	-	-	岐阜 Gifu
4,726	3,746	3,889	2,739	1,325	504	56	9	1	-	-	-	-	静岡 Shizuoka
12,985	10,801	9,673	7,272	3,607	1,455	260	41	9	3	-	-	-	愛知 Aichi
2,149	1,740	1,641	1,070	531	192	19	4	-	-	-	-	-	三重 Mie
22,387	18,429	17,145	12,525	6,163	2,421	361	59	10	3	-	-	-	計 Total
1,921	1,543	1,225	817	360	117	15	4	-	-	-	-	-	滋賀 Shiga
4,457	4,016	3,355	2,297	939	308	58	11	2	-	-	-	-	京都 Kyoto
14,014	11,828	11,019	8,306	3,703	1,204	195	49	5	2	1	-	-	大阪 Osaka
9,631	8,408	7,396	5,399	2,567	945	154	35	3	-	-	-	-	兵庫 Hyogo
2,625	2,193	1,895	1,270	587	187	31	7	1	-	-	-	-	奈良 Nara
957	847	902	543	308	85	10	1	-	-	-	-	-	和歌山 Wakayama
33,605	28,835	25,792	18,632	8,464	2,846	463	107	11	2	1	-	-	計 Total
492	483	403	243	118	30	2	-	-	-	-	-	-	鳥取 Tottori
605	562	505	281	181	33	5	2	-	-	-	-	-	島根 Shimane
2,271	1,954	1,953	1,313	627	193	23	5	1	-	-	-	-	岡山 Okayama
3,667	3,287	2,837	2,100	1,094	383	73	8	-	-	-	-	-	広島 Hiroshima
1,374	1,218	1,262	866	426	111	6	3	-	-	-	-	-	山口 Yamaguchi
8,409	7,504	6,960	4,803	2,446	750	109	18	1	-	-	-	-	計 Total
805	772	700	510	229	75	9	1	-	-	-	-	-	徳島 Tokushima
1,075	1,075	1,033	639	327	98	12	2	-	-	-	-	-	香川 Kagawa
1,303	1,255	1,300	907	472	151	22	1	-	-	-	-	-	愛媛 Ehime
596	579	706	426	203	57	9	1	-	-	-	-	-	高知 Kochi
3,779	3,681	3,739	2,482	1,231	381	52	5	-	-	-	-	-	計 Total
6,560	5,875	5,258	3,640	1,629	610	97	22	4	1	-	-	-	福岡 Fukuoka
748	645	511	350	183	63	10	-	-	-	-	-	-	佐賀 Saga
1,183	1,063	1,021	696	340	108	9	2	-	-	-	-	-	長崎 Nagasaki
8,491	7,583	6,790	4,686	2,152	781	116	24	4	1	-	-	-	計 Total
1,548	1,425	1,474	950	492	179	18	6	-	-	-	-	-	熊本 Kumamoto
962	943	990	622	309	122	17	-	1	-	-	-	-	大分 Oita
759	766	832	567	313	108	24	3	-	-	-	-	-	宮崎 Miyazaki
1,310	1,408	1,402	1,037	489	164	19	4	-	-	-	-	-	鹿児島 Kagoshima
4,579	4,542	4,698	3,176	1,603	573	78	13	1	-	-	-	-	計 Total
887	841	890	563	230	88	7	2	-	-	-	-	-	沖縄 Okinawa
206,807	176,097	162,335	115,877	53,450	19,508	3,481	727	98	23	4	-	-	全国計 Grandtotal

(単位：人)
(In person)

1,200万円 以下 Less than 12 million yen	1,500万円 以下 Less than 15 million yen	2,000万円 以下 Less than 20 million yen	3,000万円 以下 Less than 30 million yen	5,000万円 以下 Less than 50 million yen	1億円 以下 Less than 0.1 billion yen	2億円 以下 Less than 0.2 billion yen	5億円 以下 Less than 0.5 billion yen	10億円 以下 Less than 1 billion yen	20億円 以下 Less than 2 billion yen	50億円 以下 Less than 5 billion yen	100億円 以下 Less than 10 billion yen	100億円 超 Over 10 billion yen	区分 Type 国税局・都道府県 Regional Taxation Bureau/Prefecture	
2,846	2,885	2,951	1,915	907	364	61	8	3	2	-	-	-	北海道 Hokkaido	札幌 Sapporo
557	591	582	339	178	74	5	1	-	-	-	-	-	青森 Aomori	仙台 Sendai
540	510	484	326	169	68	4	1	-	-	-	-	-	岩手 Iwate	
1,427	1,433	1,234	755	428	149	17	3	-	-	-	-	-	宮城 Miyagi	
392	440	480	290	161	47	6	1	-	-	-	-	-	秋田 Akita	
533	530	546	312	196	82	6	1	-	-	-	-	-	山形 Yamagata	
855	896	849	645	358	114	14	1	1	-	-	-	-	福島 Fukushima	
4,304	4,400	4,175	2,667	1,490	534	52	8	1	-	-	-	-	計 Total	
1,837	1,569	1,419	966	510	181	32	3	1	-	-	-	-	茨城 Ibaraki	関東信越 Kanto Shinetsu
1,214	1,225	1,161	795	485	183	24	1	1	-	-	-	-	栃木 Tochigi	
1,162	1,211	1,171	876	445	144	24	6	1	-	-	-	-	群馬 Gunma	
5,263	4,827	4,135	2,925	1,546	521	93	17	-	-	-	-	-	埼玉 Saitama	
1,293	1,231	1,262	851	455	182	18	2	-	-	-	-	-	新潟 Niigata	
1,115	1,131	1,164	742	405	141	23	-	-	-	-	-	-	長野 Nagano	
11,884	11,194	10,312	7,155	3,846	1,352	214	29	3	-	-	-	-	計 Total	
5,027	4,697	4,245	2,915	1,394	514	78	13	-	3	-	-	-	千葉 Chiba	東京 Tokyo
19,673	20,529	19,929	15,539	9,137	4,241	1,063	280	41	11	2	-	-	東京 Tokyo	
9,378	8,997	7,900	5,328	2,666	976	181	19	2	-	-	-	-	神奈川 Kanagawa	
527	507	487	277	154	39	8	1	-	-	-	-	-	山梨 Yamanashi	
34,605	34,730	32,561	24,059	13,351	5,770	1,330	313	43	14	2	-	-	計 Total	
706	706	570	363	215	84	9	-	-	-	-	-	-	富山 Toyama	
799	867	741	490	238	72	11	1	-	-	-	-	-	石川 Ishikawa	
569	561	544	350	210	79	7	2	-	-	-	-	-	福井 Fukui	
2,074	2,134	1,855	1,203	663	235	27	3	-	-	-	-	-	計 Total	
1,425	1,415	1,210	892	545	222	24	5	-	-	-	-	-	岐阜 Gifu	名古屋 Nagoya
2,653	2,449	2,377	1,639	992	418	47	6	1	-	-	-	-	静岡 Shizuoka	
6,973	6,705	6,108	4,486	2,602	1,165	218	32	7	2	-	-	-	愛知 Aichi	
1,159	1,128	1,013	670	396	149	12	4	-	-	-	-	-	三重 Mie	
12,210	11,697	10,708	7,687	4,535	1,954	301	47	8	2	-	-	-	計 Total	
947	891	714	475	250	87	10	-	-	-	-	-	-	滋賀 Shiga	大阪 Osaka
2,314	2,375	2,036	1,379	651	226	37	7	2	-	-	-	-	京都 Kyoto	
6,692	6,745	6,290	4,621	2,468	839	146	39	3	2	1	-	-	大阪 Osaka	
4,136	4,422	3,992	2,985	1,713	695	117	26	2	-	-	-	-	兵庫 Hyogo	
1,193	1,223	1,057	688	374	145	23	6	1	-	-	-	-	奈良 Nara	
552	554	609	336	241	72	6	1	-	-	-	-	-	和歌山 Wakayama	
15,834	16,210	14,698	10,484	5,697	2,064	339	79	8	2	1	-	-	計 Total	
308	342	273	164	93	26	-	-	-	-	-	-	-	鳥取 Tottori	広島 Hiroshima
369	392	364	201	149	29	5	2	-	-	-	-	-	島根 Shimane	
1,330	1,252	1,268	863	483	162	19	4	1	-	-	-	-	岡山 Okayama	
2,122	2,130	1,865	1,290	812	301	56	7	-	-	-	-	-	広島 Hiroshima	
794	839	853	596	319	87	5	2	-	-	-	-	-	山口 Yamaguchi	
4,923	4,955	4,623	3,114	1,856	605	85	15	1	-	-	-	-	計 Total	
472	519	461	335	171	69	9	1	-	-	-	-	-	徳島 Tokushima	高松 Takamatsu
630	709	683	414	253	85	12	2	2	-	-	-	-	香川 Kagawa	
773	899	896	588	371	124	14	1	-	-	-	-	-	愛媛 Ehime	
404	406	441	278	150	47	8	1	-	-	-	-	-	高知 Kochi	
2,279	2,533	2,481	1,615	945	325	43	5	-	-	-	-	-	計 Total	
3,360	3,643	3,362	2,231	1,165	453	79	19	2	1	-	-	-	福岡 Fukuoka	福岡 Fukuoka
435	442	354	229	146	52	7	-	-	-	-	-	-	佐賀 Saga	
738	717	694	453	257	88	7	2	-	-	-	-	-	長崎 Nagasaki	
4,533	4,802	4,410	2,913	1,568	593	93	21	2	1	-	-	-	計 Total	
996	955	990	626	365	145	15	6	-	-	-	-	-	熊本 Kumamoto	熊本 Kumamoto
604	651	647	410	233	104	11	-	1	-	-	-	-	大分 Oita	
498	545	577	381	247	92	21	3	-	-	-	-	-	宮崎 Miyazaki	
848	957	932	708	379	144	14	4	-	-	-	-	-	鹿児島 Kagoshima	
2,946	3,108	3,146	2,125	1,224	485	61	13	1	-	-	-	-	計 Total	
626	566	538	363	169	76	7	2	-	-	-	-	-	沖縄 Okinawa	沖縄 Okinawa
99,064	99,214	92,458	65,300	36,251	14,357	2,613	543	70	21	3	-	-	全国計 Grandtotal	

(単位：人)

(In person)

1,200万円 以下 Less than 12 million yen	1,500万円 以下 Less than 15 million yen	2,000万円 以下 Less than 20 million yen	3,000万円 以下 Less than 30 million yen	5,000万円 以下 Less than 50 million yen	1億円 以下 Less than 0.1 billion yen	2億円 以下 Less than 0.2 billion yen	5億円 以下 Less than 0.5 billion yen	10億円 以下 Less than 1 billion yen	20億円 以下 Less than 2 billion yen	50億円 以下 Less than 5 billion yen	100億円 以下 Less than 10 billion yen	100億円 超 Over 10 billion yen	区分 Type 国税局・都道府県 Regional Taxation Bureau /Prefecture
2,223	1,687	1,857	1,438	425	109	21	1	-	-	-	-	-	北海道 Hokkaido 札幌 Sapporo
306	215	295	193	46	14	1	-	-	-	-	-	-	青森 Aomori
351	216	348	170	43	16	3	1	-	-	-	-	-	岩手 Iwate
1,349	864	697	423	143	42	4	-	-	-	-	-	-	宮城 Miyagi
246	180	273	145	31	16	3	-	-	-	-	-	-	秋田 Akita
285	209	275	177	54	16	-	-	-	-	-	-	-	山形 Yamagata
597	405	502	355	124	33	2	-	-	-	-	-	-	福島 Fukushima
3,134	2,089	2,390	1,463	441	137	13	1	-	-	-	-	-	計 Total
1,648	967	880	651	194	49	8	1	-	-	-	-	-	茨城 Ibaraki
821	590	608	454	163	49	9	1	-	-	-	-	-	栃木 Tochigi
822	627	684	564	159	56	9	-	-	-	-	-	-	群馬 Gunma
6,453	4,143	3,668	2,566	816	207	22	5	-	-	-	-	-	埼玉 Saitama
870	556	799	546	139	52	4	-	-	-	-	-	-	新潟 Niigata
781	585	677	495	158	39	2	2	-	-	-	-	-	長野 Nagano
11,395	7,468	7,316	5,276	1,629	452	54	9	-	-	-	-	-	計 Total
7,407	4,965	4,129	3,146	929	224	33	2	-	-	1	-	-	千葉 Chiba
26,901	20,807	18,984	14,058	5,460	1,922	419	109	18	1	-	-	-	東京 Tokyo
14,426	9,826	7,933	5,725	1,711	479	59	11	1	-	-	-	-	神奈川 Kanagawa
279	225	274	172	53	19	6	-	-	-	-	-	-	山梨 Yamanashi
49,013	35,823	31,320	23,101	8,153	2,644	517	122	19	1	1	-	-	計 Total
461	348	308	193	65	18	2	1	-	-	-	-	-	富山 Toyama
507	349	368	269	108	32	2	1	1	-	-	-	-	石川 Ishikawa
360	234	245	219	57	12	1	-	-	-	-	-	-	福井 Fukui
1,328	931	921	681	230	62	5	2	1	-	-	-	-	計 Total
1,076	709	719	552	154	48	2	-	-	-	-	-	-	岐阜 Gifu
2,021	1,261	1,491	1,100	333	85	9	3	-	-	-	-	-	静岡 Shizuoka
5,860	3,924	3,497	2,775	1,002	290	42	9	2	1	-	-	-	愛知 Aichi
964	595	618	400	133	43	7	-	-	-	-	-	-	三重 Mie
9,921	6,489	6,325	4,827	1,622	466	60	12	2	1	-	-	-	計 Total
952	627	504	342	110	30	5	4	-	-	-	-	-	滋賀 Shiga
2,096	1,617	1,303	918	288	82	21	4	-	-	-	-	-	京都 Kyoto
7,151	4,963	4,663	3,682	1,234	365	49	10	2	-	-	-	-	大阪 Osaka
5,362	3,908	3,360	2,411	854	250	37	9	1	-	-	-	-	兵庫 Hyogo
1,403	948	832	581	213	42	8	1	-	-	-	-	-	奈良 Nara
397	287	290	206	67	13	4	-	-	-	-	-	-	和歌山 Wakayama
17,361	12,350	10,952	8,140	2,766	782	124	28	3	-	-	-	-	計 Total
178	138	129	79	25	4	2	-	-	-	-	-	-	鳥取 Tottori
231	165	140	79	32	4	-	-	-	-	-	-	-	島根 Shimane
916	684	675	449	144	31	4	1	-	-	-	-	-	岡山 Okayama
1,501	1,122	961	808	282	82	17	1	-	-	-	-	-	広島 Hiroshima
562	372	405	270	107	24	1	1	-	-	-	-	-	山口 Yamaguchi
3,388	2,481	2,310	1,685	590	145	24	3	-	-	-	-	-	計 Total
326	247	234	175	58	6	-	-	-	-	-	-	-	徳島 Tokushima
428	358	346	225	74	13	-	-	-	-	-	-	-	香川 Kagawa
515	345	397	319	101	27	8	-	-	-	-	-	-	愛媛 Ehime
188	166	260	148	53	10	1	-	-	-	-	-	-	高知 Kochi
1,457	1,116	1,237	867	286	56	9	-	-	-	-	-	-	計 Total
3,117	2,191	1,875	1,409	464	157	18	3	2	-	-	-	-	福岡 Fukuoka
312	198	156	121	37	11	3	-	-	-	-	-	-	佐賀 Saga
431	339	323	243	82	20	2	-	-	-	-	-	-	長崎 Nagasaki
3,860	2,728	2,354	1,773	583	188	23	3	2	-	-	-	-	計 Total
532	463	479	323	127	34	3	-	-	-	-	-	-	熊本 Kumamoto
354	286	338	212	76	18	6	-	-	-	-	-	-	大分 Oita
252	217	251	186	66	16	3	-	-	-	-	-	-	宮崎 Miyazaki
447	441	469	328	110	20	5	-	-	-	-	-	-	鹿児島 Kagoshima
1,585	1,407	1,537	1,049	379	88	17	-	-	-	-	-	-	計 Total
252	263	348	200	61	12	-	-	-	-	-	-	-	沖縄 Okinawa
104,917	74,832	68,867	50,500	17,165	5,141	867	181	27	2	1	-	-	全国計 Grandtotal

(単位：人)

(In person)

1,200万円 以下 Less than 12 million yen	1,500万円 以下 Less than 15 million yen	2,000万円 以下 Less than 20 million yen	3,000万円 以下 Less than 30 million yen	5,000万円 以下 Less than 50 million yen	1億円 以下 Less than 0.1 billion yen	2億円 以下 Less than 0.2 billion yen	5億円 以下 Less than 0.5 billion yen	10億円 以下 Less than 1 billion yen	20億円 以下 Less than 2 billion yen	50億円 以下 Less than 5 billion yen	100億円 以下 Less than 10 billion yen	100億円 超 Over 10 billion yen	区分 Type 国税局・都道府県 Regional Taxation Bureau/Prefecture
40	28	14	6	6	3	2	1	-	-	-	-	-	北海道 Hokkaido 札幌 Sapporo
8	3	4	4	1	1	-	-	-	-	-	-	-	青森 Aomori
11	7	9	2	2	1	-	-	-	-	-	-	-	岩手 Iwate
13	19	9	8	5	3	-	-	-	-	-	-	-	宮城 Miyagi
6	5	2	4	1	1	-	-	-	-	-	-	-	秋田 Akita
5	7	2	5	1	3	-	-	-	-	-	-	-	山形 Yamagata
16	11	11	7	4	-	-	-	-	-	-	-	-	福島 Fukushima
59	52	37	30	14	9	-	-	-	-	-	-	-	計 Total
25	19	11	7	6	-	1	-	-	-	-	-	-	茨城 Ibaraki
15	14	10	6	4	2	-	1	-	-	-	-	-	栃木 Tochigi
19	6	6	4	4	5	-	-	-	-	-	-	-	群馬 Gunma
93	78	37	23	27	11	6	1	-	-	-	-	-	埼玉 Saitama
14	8	12	4	2	2	-	1	-	-	-	-	-	新潟 Niigata
18	15	14	5	2	2	1	-	-	-	-	-	-	長野 Nagano
184	140	90	49	45	22	8	3	-	-	-	-	-	計 Total
141	69	40	34	21	9	3	-	2	-	-	-	-	千葉 Chiba
598	424	331	211	158	84	41	13	2	1	-	-	-	東京 Tokyo
328	194	118	63	34	20	8	2	-	-	-	-	-	神奈川 Kanagawa
8	4	1	3	2	1	-	3	-	-	-	-	-	山梨 Yamanashi
1,075	691	490	311	215	114	52	18	4	1	-	-	-	計 Total
10	4	2	7	2	1	1	-	-	-	-	-	-	富山 Toyama
10	7	4	3	3	-	-	-	-	-	-	-	-	石川 Ishikawa
4	2	3	5	1	-	1	-	-	-	-	-	-	福井 Fukui
24	13	9	15	6	1	2	-	-	-	-	-	-	計 Total
20	8	7	5	4	3	-	-	-	-	-	-	-	岐阜 Gifu
36	32	21	17	9	2	-	-	-	-	-	-	-	静岡 Shizuoka
98	85	69	41	20	10	4	3	-	-	-	-	-	愛知 Aichi
16	8	6	7	3	4	1	-	-	-	-	-	-	三重 Mie
170	133	103	70	36	19	5	3	-	-	-	-	-	計 Total
20	19	9	2	4	1	-	-	-	-	-	-	-	滋賀 Shiga
51	41	31	22	14	10	6	2	-	-	-	-	-	京都 Kyoto
129	88	61	57	22	11	5	3	-	-	-	1	1	大阪 Osaka
85	64	51	42	27	8	5	1	-	-	1	-	-	兵庫 Hyogo
29	18	12	9	8	1	1	-	-	-	-	-	-	奈良 Nara
4	6	4	3	3	2	-	-	-	-	-	-	-	和歌山 Wakayama
318	236	168	135	78	33	17	6	-	-	1	1	1	計 Total
5	5	3	1	1	-	-	-	-	-	-	-	-	鳥取 Tottori
4	3	2	1	2	-	-	-	-	-	-	-	-	島根 Shimane
16	11	13	12	2	2	-	-	1	-	-	-	-	岡山 Okayama
25	28	14	13	3	3	-	1	-	-	-	-	-	広島 Hiroshima
7	7	4	5	-	2	-	-	-	-	-	-	-	山口 Yamaguchi
57	54	36	32	8	7	-	1	1	-	-	-	-	計 Total
5	6	5	3	-	-	-	-	-	-	-	-	-	徳島 Tokushima
9	4	2	3	2	2	-	-	-	-	-	-	-	香川 Kagawa
7	3	6	3	2	2	-	-	-	-	-	-	-	愛媛 Ehime
3	3	9	3	2	2	-	-	-	-	-	-	-	高知 Kochi
24	16	22	12	6	6	-	-	-	-	-	-	-	計 Total
55	26	15	24	7	2	1	1	-	-	-	-	-	福岡 Fukuoka
7	2	-	2	-	-	-	-	-	-	-	-	-	佐賀 Saga
9	3	4	6	3	1	-	-	-	-	-	-	-	長崎 Nagasaki
71	31	19	32	10	3	1	1	-	-	-	-	-	計 Total
10	10	1	4	2	-	1	-	-	1	-	-	-	熊本 Kumamoto
11	5	3	2	-	1	-	-	-	-	-	-	-	大分 Oita
8	5	4	2	2	-	-	-	-	-	-	-	-	宮崎 Miyazaki
18	9	4	4	5	1	-	-	-	-	-	-	-	鹿児島 Kagoshima
47	29	12	12	9	2	1	-	-	1	-	-	-	計 Total
4	3	1	2	1	-	-	-	-	-	-	-	-	沖縄 Okinawa
2,073	1,426	1,001	706	434	219	88	33	5	2	1	1	1	全国計 Grandtotal

(単位：人)

(In person)

1,200万円 以下 Less than 12 million yen	1,500万円 以下 Less than 15 million yen	2,000万円 以下 Less than 20 million yen	3,000万円 以下 Less than 30 million yen	5,000万円 以下 Less than 50 million yen	1億円 以下 Less than 0.1 billion yen	2億円 以下 Less than 0.2 billion yen	5億円 以下 Less than 0.5 billion yen	10億円 以下 Less than 1 billion yen	20億円 以下 Less than 2 billion yen	50億円 以下 Less than 5 billion yen	100億円 以下 Less than 10 billion yen	100億円 超 Over 10 billion yen	区分 Type 国税局・都道府県 Regional Taxation Bureau/Prefecture
34	26	14	5	6	2	2	1	-	-	-	-	-	北海道 Hokkaido 札幌 Sapporo
7	2	4	4	1	1	-	-	-	-	-	-	-	青森 Aomori
10	7	8	1	2	1	-	-	-	-	-	-	-	岩手 Iwate
9	14	9	7	5	2	-	-	-	-	-	-	-	宮城 Miyagi
5	5	2	4	1	1	-	-	-	-	-	-	-	秋田 Akita
5	6	2	4	1	3	-	-	-	-	-	-	-	山形 Yamagata
15	10	10	6	4	-	-	-	-	-	-	-	-	福島 Fukushima
51	44	35	26	14	8	-	-	-	-	-	-	-	計 Total
23	14	8	6	6	-	1	-	-	-	-	-	-	茨城 Ibaraki
13	12	10	5	4	2	-	1	-	-	-	-	-	栃木 Tochigi
18	5	5	4	3	4	-	-	-	-	-	-	-	群馬 Gunma
83	67	33	15	24	11	6	1	-	-	-	-	-	埼玉 Saitama
14	8	9	4	2	2	-	1	-	-	-	-	-	新潟 Niigata
18	14	14	4	2	1	-	-	-	-	-	-	-	長野 Nagano
169	120	79	38	41	20	7	3	-	-	-	-	-	計 Total
112	58	37	30	19	7	3	-	2	-	-	-	-	千葉 Chiba
504	361	294	179	143	79	40	13	2	1	-	-	-	東京 Tokyo
275	168	98	55	31	20	7	2	-	-	-	-	-	神奈川 Kanagawa
8	2	1	3	2	1	-	3	-	-	-	-	-	山梨 Yamanashi
899	589	430	267	195	107	50	18	4	1	-	-	-	計 Total
9	4	2	7	2	1	-	-	-	-	-	-	-	富山 Toyama
10	4	4	3	2	-	-	-	-	-	-	-	-	石川 Ishikawa
4	2	3	5	1	-	1	-	-	-	-	-	-	福井 Fukui
23	10	9	15	5	1	1	-	-	-	-	-	-	計 Total
19	8	7	4	4	3	-	-	-	-	-	-	-	岐阜 Gifu
32	29	19	15	8	1	-	-	-	-	-	-	-	静岡 Shizuoka
85	76	61	38	20	9	4	2	-	-	-	-	-	愛知 Aichi
15	8	5	7	2	4	1	-	-	-	-	-	-	三重 Mie
151	121	92	64	34	17	5	2	-	-	-	-	-	計 Total
18	18	7	2	4	-	-	-	-	-	-	-	-	滋賀 Shiga
39	35	27	20	14	9	6	2	-	-	-	-	-	京都 Kyoto
108	83	50	53	18	10	5	3	-	-	-	1	-	大阪 Osaka
78	55	46	38	24	8	5	1	-	-	1	-	-	兵庫 Hyogo
26	18	9	9	8	1	-	-	-	-	-	-	-	奈良 Nara
4	6	3	3	3	2	-	-	-	-	-	-	-	和歌山 Wakayama
273	215	142	125	71	30	16	6	-	-	1	1	-	計 Total
5	5	3	1	1	-	-	-	-	-	-	-	-	鳥取 Tottori
4	1	2	1	2	-	-	-	-	-	-	-	-	島根 Shimane
12	8	12	11	2	2	-	-	1	-	-	-	-	岡山 Okayama
23	28	12	13	3	3	-	1	-	-	-	-	-	広島 Hiroshima
6	6	3	3	-	2	-	-	-	-	-	-	-	山口 Yamaguchi
50	48	32	29	8	7	-	1	1	-	-	-	-	計 Total
5	6	5	3	-	-	-	-	-	-	-	-	-	徳島 Tokushima
9	4	2	3	2	2	-	-	-	-	-	-	-	香川 Kagawa
7	3	6	3	2	1	-	-	-	-	-	-	-	愛媛 Ehime
3	3	7	3	1	2	-	-	-	-	-	-	-	高知 Kochi
24	16	20	12	5	5	-	-	-	-	-	-	-	計 Total
49	23	13	24	7	2	1	1	-	-	-	-	-	福岡 Fukuoka
6	2	-	1	-	-	-	-	-	-	-	-	-	佐賀 Saga
8	3	4	6	3	1	-	-	-	-	-	-	-	長崎 Nagasaki
63	28	17	31	10	3	1	1	-	-	-	-	-	計 Total
7	10	-	4	2	-	1	-	-	-	-	-	-	熊本 Kumamoto
10	4	2	2	-	1	-	-	-	-	-	-	-	大分 Oita
7	5	3	2	2	-	-	-	-	-	-	-	-	宮崎 Miyazaki
18	9	4	3	5	1	-	-	-	-	-	-	-	鹿児島 Kagoshima
42	28	9	11	9	2	1	-	-	-	-	-	-	計 Total
4	3	1	2	1	-	-	-	-	-	-	-	-	沖縄 Okinawa
1,783	1,248	880	625	399	202	83	32	5	1	1	1	-	全国計 Grandtotal

(単位：人)
(In person)

1,200万円 以下 Less than 12 million yen	1,500万円 以下 Less than 15 million yen	2,000万円 以下 Less than 20 million yen	3,000万円 以下 Less than 30 million yen	5,000万円 以下 Less than 50 million yen	1億円 以下 Less than 0.1 billion yen	2億円 以下 Less than 0.2 billion yen	5億円 以下 Less than 0.5 billion yen	10億円 以下 Less than 1 billion yen	20億円 以下 Less than 2 billion yen	50億円 以下 Less than 5 billion yen	100億円 以下 Less than 10 billion yen	100億円 超 Over 10 billion yen	区分 Type 国税局・都道府県 Regional Taxation Bureau/Prefecture
6	2	-	1	-	-	-	-	-	-	-	-	-	北海道 Hokkaido 札幌 Sapporo
1	1	-	-	-	-	-	-	-	-	-	-	-	青森 Aomori
1	-	1	-	-	-	-	-	-	-	-	-	-	岩手 Iwate
3	4	-	1	-	1	-	-	-	-	-	-	-	宮城 Miyagi
-	-	-	-	-	-	-	-	-	-	-	-	-	秋田 Akita
-	-	-	1	-	-	-	-	-	-	-	-	-	山形 Yamagata
1	1	1	1	-	-	-	-	-	-	-	-	-	福島 Fukushima
6	6	2	3	-	1	-	-	-	-	-	-	-	計 Total
2	5	3	-	-	-	-	-	-	-	-	-	-	茨城 Ibaraki
2	2	-	1	-	-	-	-	-	-	-	-	-	栃木 Tochigi
1	1	1	-	1	-	-	-	-	-	-	-	-	群馬 Gunma
7	9	4	4	2	-	-	-	-	-	-	-	-	埼玉 Saitama
-	-	3	-	-	-	-	-	-	-	-	-	-	新潟 Niigata
-	1	-	1	-	-	-	-	-	-	-	-	-	長野 Nagano
12	18	11	6	3	-	-	-	-	-	-	-	-	計 Total
24	11	3	4	2	2	-	-	-	-	-	-	-	千葉 Chiba
91	60	35	27	15	2	1	-	-	-	-	-	-	東京 Tokyo
50	26	17	8	3	-	1	-	-	-	-	-	-	神奈川 Kanagawa
-	2	-	-	-	-	-	-	-	-	-	-	-	山梨 Yamanashi
165	99	55	39	20	4	2	-	-	-	-	-	-	計 Total
1	-	-	-	-	-	1	-	-	-	-	-	-	富山 Toyama
-	3	-	-	1	-	-	-	-	-	-	-	-	石川 Ishikawa
-	-	-	-	-	-	-	-	-	-	-	-	-	福井 Fukui
1	3	-	-	1	-	1	-	-	-	-	-	-	計 Total
1	-	-	1	-	-	-	-	-	-	-	-	-	岐阜 Gifu
3	2	1	1	1	1	-	-	-	-	-	-	-	静岡 Shizuoka
10	8	7	3	-	1	-	1	-	-	-	-	-	愛知 Aichi
1	-	1	-	1	-	-	-	-	-	-	-	-	三重 Mie
15	10	9	5	2	2	-	1	-	-	-	-	-	計 Total
2	1	2	-	-	1	-	-	-	-	-	-	-	滋賀 Shiga
11	6	4	2	-	-	-	-	-	-	-	-	-	京都 Kyoto
21	5	9	4	4	1	-	-	-	-	-	-	-	大阪 Osaka
7	7	5	3	3	-	-	-	-	-	-	-	-	兵庫 Hyogo
3	-	3	-	-	-	1	-	-	-	-	-	-	奈良 Nara
-	-	1	-	-	-	-	-	-	-	-	-	-	和歌山 Wakayama
44	19	24	9	7	2	1	-	-	-	-	-	-	計 Total
-	-	-	-	-	-	-	-	-	-	-	-	-	鳥取 Tottori
-	1	-	-	-	-	-	-	-	-	-	-	-	島根 Shimane
4	3	1	1	-	-	-	-	-	-	-	-	-	岡山 Okayama
2	-	1	-	-	-	-	-	-	-	-	-	-	広島 Hiroshima
1	1	1	-	-	-	-	-	-	-	-	-	-	山口 Yamaguchi
7	5	3	1	-	-	-	-	-	-	-	-	-	計 Total
-	-	-	-	-	-	-	-	-	-	-	-	-	徳島 Tokushima
-	-	-	-	-	-	-	-	-	-	-	-	-	香川 Kagawa
-	-	-	-	-	1	-	-	-	-	-	-	-	愛媛 Ehime
-	-	1	-	1	-	-	-	-	-	-	-	-	高知 Kochi
-	-	1	-	1	1	-	-	-	-	-	-	-	計 Total
6	3	2	-	-	-	-	-	-	-	-	-	-	福岡 Fukuoka
1	-	-	1	-	-	-	-	-	-	-	-	-	佐賀 Saga
1	-	-	-	-	-	-	-	-	-	-	-	-	長崎 Nagasaki
8	3	2	1	-	-	-	-	-	-	-	-	-	計 Total
3	-	1	-	-	-	-	-	-	-	-	-	-	熊本 Kumamoto
1	1	-	-	-	-	-	-	-	-	-	-	-	大分 Oita
1	-	1	-	-	-	-	-	-	-	-	-	-	宮崎 Miyazaki
-	-	-	1	-	-	-	-	-	-	-	-	-	鹿児島 Kagoshima
5	1	2	1	-	-	-	-	-	-	-	-	-	計 Total
-	-	-	-	-	-	-	-	-	-	-	-	-	沖縄 Okinawa
269	166	109	66	34	10	4	1	-	-	-	-	-	全国計 Grandtotal

(単位：人)
(In person)

1, 200万円 以下 Less than 12 million yen	1, 500万円 以下 Less than 15 million yen	2, 000万円 以下 Less than 20 million yen	3, 000万円 以下 Less than 30 million yen	5, 000万円 以下 Less than 50 million yen	1億円 以下 Less than 0.1 billion yen	2億円 以下 Less than 0.2 billion yen	5億円 以下 Less than 0.5 billion yen	10億円 以下 Less than 1 billion yen	20億円 以下 Less than 2 billion yen	50億円 以下 Less than 5 billion yen	100億円 以下 Less than 10 billion yen	100億円 超 Over 10 billion yen	区分 Type 国税局・都道府県 Regional Taxation Bureau / Prefecture
418	410	384	314	199	134	38	14	1	3	1	-	-	北海道 Hokkaido
85	78	90	61	47	29	4	3	-	1	-	-	-	青森 Aomori
104	89	79	50	39	13	10	3	-	-	-	-	-	岩手 Iwate
203	233	194	173	103	67	19	11	-	1	1	-	-	宮城 Miyagi
42	65	43	39	22	11	1	1	-	-	-	-	-	秋田 Akita
91	96	67	53	44	20	2	-	-	-	-	-	-	山形 Yamagata
165	162	155	128	72	43	13	2	2	1	-	-	-	福島 Fukushima
690	723	628	504	327	183	49	20	2	3	1	-	-	計 Total
265	290	294	256	202	84	20	4	4	-	-	-	-	茨城 Ibaraki
201	244	236	200	142	72	17	4	1	2	-	-	-	栃木 Tochigi
219	293	291	256	167	75	19	6	3	1	1	1	-	群馬 Gunma
771	915	1,076	1,144	941	607	165	47	7	-	1	-	-	埼玉 Saitama
232	208	195	158	111	56	24	10	2	1	-	-	-	新潟 Niigata
218	194	225	230	111	57	22	8	-	2	-	-	-	長野 Nagano
1,906	2,144	2,317	2,244	1,674	951	267	79	17	6	2	1	-	計 Total
679	660	857	904	668	400	152	45	4	4	2	-	-	千葉 Chiba
1,823	2,098	2,517	2,989	2,751	2,131	880	421	128	43	20	4	4	東京 Tokyo
1,081	1,254	1,497	1,724	1,439	815	292	99	17	6	1	-	-	神奈川 Kanagawa
103	120	85	100	65	23	12	4	2	1	-	-	-	山梨 Yamanashi
3,686	4,132	4,956	5,717	4,923	3,369	1,336	569	151	54	23	4	4	計 Total
92	100	118	71	76	29	3	5	1	-	-	-	-	富山 Toyama
139	149	171	186	119	68	15	2	-	-	2	-	1	石川 Ishikawa
94	117	87	97	59	24	7	2	-	-	-	-	-	福井 Fukui
325	366	376	354	254	121	25	9	1	-	2	-	1	計 Total
273	298	285	290	157	85	14	4	-	-	-	-	-	岐阜 Gifu
618	664	703	732	476	265	69	20	8	2	1	-	-	静岡 Shizuoka
1,068	1,298	1,488	1,653	1,288	719	250	97	13	10	5	4	3	愛知 Aichi
197	238	217	186	111	49	17	4	-	-	-	-	-	三重 Mie
2,156	2,498	2,693	2,861	2,032	1,118	350	125	21	12	6	4	3	計 Total
157	167	149	175	136	67	23	3	-	2	-	-	-	滋賀 Shiga
282	289	325	361	284	191	80	24	8	2	2	-	1	京都 Kyoto
793	805	906	979	842	544	198	76	26	9	1	-	1	大阪 Osaka
586	603	640	739	577	312	136	61	6	7	3	-	-	兵庫 Hyogo
165	173	207	159	126	78	22	3	1	-	-	-	-	奈良 Nara
86	96	103	99	74	38	13	2	-	-	-	-	-	和歌山 Wakayama
2,069	2,133	2,330	2,512	2,039	1,230	472	169	41	20	6	-	2	計 Total
40	36	40	34	13	11	3	-	-	-	-	-	-	鳥取 Tottori
55	52	52	25	24	12	3	3	2	1	-	-	-	島根 Shimane
202	174	211	210	131	58	25	8	1	-	2	-	-	岡山 Okayama
249	272	278	258	188	107	28	11	2	4	-	2	-	広島 Hiroshima
98	119	115	85	61	27	2	8	2	-	-	-	-	山口 Yamaguchi
644	653	696	612	417	215	61	30	7	5	2	2	-	計 Total
91	67	73	80	71	40	15	1	-	-	-	-	-	徳島 Tokushima
109	91	111	92	57	27	6	-	-	-	-	-	-	香川 Kagawa
170	125	153	154	91	60	19	13	-	-	-	-	-	愛媛 Ehime
55	55	37	54	36	20	6	4	1	-	-	-	-	高知 Kochi
425	338	374	380	255	147	46	18	1	-	-	-	-	計 Total
463	514	449	442	323	184	48	19	4	1	-	-	-	福岡 Fukuoka
62	62	69	55	38	17	8	3	-	1	-	-	-	佐賀 Saga
79	86	90	66	39	21	8	1	1	-	-	-	-	長崎 Nagasaki
604	662	608	563	400	222	64	23	5	2	-	-	-	計 Total
178	170	134	123	80	52	14	-	-	1	-	-	-	熊本 Kumamoto
99	90	94	65	48	23	10	1	-	-	-	-	-	大分 Oita
97	92	86	79	52	32	12	2	1	-	-	-	-	宮崎 Miyazaki
180	144	137	138	70	35	15	5	1	-	-	-	-	鹿児島 Kagoshima
554	496	451	405	250	142	51	8	2	1	-	-	-	計 Total
158	189	225	211	139	83	30	3	1	-	-	-	-	沖縄 Okinawa
13,635	14,744	16,038	16,677	12,909	7,915	2,789	1,067	250	106	43	11	10	全国計 Grandtotal

(単位：人)
(In person)

1, 200万円 以下 Less than 12 million yen	1, 500万円 以下 Less than 15 million yen	2, 000万円 以下 Less than 20 million yen	3, 000万円 以下 Less than 30 million yen	5, 000万円 以下 Less than 50 million yen	1億円 以下 Less than 0.1 billion yen	2億円 以下 Less than 0.2 billion yen	5億円 以下 Less than 0.5 billion yen	10億円 以下 Less than 1 billion yen	20億円 以下 Less than 2 billion yen	50億円 以下 Less than 5 billion yen	100億円 以下 Less than 10 billion yen	100億円 超 Over 10 billion yen	区分 Type 国税局・都道府県 Regional Taxation Bureau / Prefecture
363	361	358	292	193	123	37	14	1	3	1	-	-	北海道 Hokkaido
67	69	84	58	45	26	4	3	-	1	-	-	-	青森 Aomori
91	77	67	49	37	13	10	3	-	-	-	-	-	岩手 Iwate
169	199	176	160	100	67	19	11	-	1	1	-	-	宮城 Miyagi
39	55	39	36	22	11	-	1	-	-	-	-	-	秋田 Akita
80	87	62	51	43	18	2	-	-	-	-	-	-	山形 Yamagata
141	144	146	121	69	43	13	2	2	1	-	-	-	福島 Fukushima
587	631	574	475	316	178	48	20	2	3	1	-	-	計 Total
224	262	277	245	198	80	19	4	3	-	-	-	-	茨城 Ibaraki
170	220	222	184	138	68	17	4	1	2	-	-	-	栃木 Tochigi
185	261	274	248	162	71	17	4	3	1	1	1	-	群馬 Gunma
634	814	977	1,092	917	594	161	45	6	-	1	-	-	埼玉 Saitama
194	178	178	151	107	53	24	10	2	1	-	-	-	新潟 Niigata
199	171	207	216	110	55	21	8	-	2	-	-	-	長野 Nagano
1,606	1,906	2,135	2,136	1,632	921	259	75	15	6	2	1	-	計 Total
548	569	769	862	651	388	150	45	4	4	2	-	-	千葉 Chiba
1,414	1,707	2,201	2,760	2,632	2,054	848	409	122	42	19	4	4	東京 Tokyo
867	1,056	1,327	1,609	1,403	796	286	98	17	6	-	-	-	神奈川 Kanagawa
83	110	78	98	60	22	12	3	2	1	-	-	-	山梨 Yamanashi
2,912	3,442	4,375	5,329	4,746	3,260	1,296	555	145	53	21	4	4	計 Total
73	88	102	70	76	29	3	4	1	-	-	-	-	富山 Toyama
128	132	166	184	119	65	15	2	-	-	2	-	1	石川 Ishikawa
82	109	81	90	58	23	7	2	-	-	-	-	-	福井 Fukui
283	329	349	344	253	117	25	8	1	-	2	-	1	計 Total
243	278	267	276	150	82	14	4	-	-	-	-	-	岐阜 Gifu
541	608	655	705	458	261	67	19	8	2	1	-	-	静岡 Shizuoka
929	1,144	1,398	1,602	1,269	699	244	96	13	8	5	4	3	愛知 Aichi
171	205	202	179	106	47	16	4	-	-	-	-	-	三重 Mie
1,884	2,235	2,522	2,762	1,983	1,089	341	123	21	10	6	4	3	計 Total
126	148	132	167	135	63	23	3	-	1	-	-	-	滋賀 Shiga
222	247	283	344	271	187	80	24	8	2	2	-	1	京都 Kyoto
634	676	805	929	813	525	189	74	25	9	1	-	1	大阪 Osaka
463	506	582	688	552	305	131	60	6	7	3	-	-	兵庫 Hyogo
120	151	184	146	119	75	21	3	1	-	-	-	-	奈良 Nara
74	92	98	97	74	35	12	2	-	-	-	-	-	和歌山 Wakayama
1,639	1,820	2,084	2,371	1,964	1,190	456	166	40	19	6	-	2	計 Total
35	30	37	32	13	10	3	-	-	-	-	-	-	鳥取 Tottori
46	46	46	24	24	12	3	3	2	1	-	-	-	島根 Shimane
176	148	194	203	129	58	24	7	1	-	2	-	-	岡山 Okayama
210	234	252	246	180	100	26	11	2	4	-	2	-	広島 Hiroshima
80	108	103	78	56	26	2	8	2	-	-	-	-	山口 Yamaguchi
547	566	632	583	402	206	58	29	7	5	2	2	-	計 Total
73	57	62	78	69	40	15	1	-	-	-	-	-	徳島 Tokushima
89	85	107	86	56	27	6	-	-	-	-	-	-	香川 Kagawa
138	106	144	149	91	58	19	13	-	-	-	-	-	愛媛 Ehime
45	49	37	51	36	20	5	4	1	-	-	-	-	高知 Kochi
345	297	350	364	252	145	45	18	1	-	-	-	-	計 Total
377	455	405	420	314	176	45	19	4	1	-	-	-	福岡 Fukuoka
50	57	65	53	37	17	8	3	-	1	-	-	-	佐賀 Saga
61	73	79	63	37	18	8	1	1	-	-	-	-	長崎 Nagasaki
488	585	549	536	388	211	61	23	5	2	-	-	-	計 Total
142	155	128	119	78	50	13	-	-	1	-	-	-	熊本 Kumamoto
85	80	88	59	47	22	10	1	-	-	-	-	-	大分 Oita
86	83	79	73	50	32	12	2	1	-	-	-	-	宮崎 Miyazaki
138	128	123	131	64	34	15	5	1	-	-	-	-	鹿児島 Kagoshima
451	446	418	382	239	138	50	8	2	1	-	-	-	計 Total
137	182	219	207	139	83	30	2	1	-	-	-	-	沖縄 Okinawa
11,242	12,800	14,565	15,781	12,507	7,661	2,706	1,041	241	102	41	11	10	全国計 Grandtotal

(単位：人)
(In person)

1,200万円 以下 Less than 12 million yen	1,500万円 以下 Less than 15 million yen	2,000万円 以下 Less than 20 million yen	3,000万円 以下 Less than 30 million yen	5,000万円 以下 Less than 50 million yen	1億円 以下 Less than 0.1 billion yen	2億円 以下 Less than 0.2 billion yen	5億円 以下 Less than 0.5 billion yen	10億円 以下 Less than 1 billion yen	20億円 以下 Less than 2 billion yen	50億円 以下 Less than 5 billion yen	100億円 以下 Less than 10 billion yen	100億円 超 Over 10 billion yen	区分 Type 国税局・都道府県 Regional Taxation Bureau / Prefecture	
54	48	26	20	5	11	1	-	-	-	-	-	-	北海道 Hokkaido	札幌 Sapporo
18	9	6	3	2	3	-	-	-	-	-	-	-	青森 Aomori	仙台 Sendai
12	12	10	1	2	-	-	-	-	-	-	-	-	岩手 Iwate	
33	33	18	11	3	-	-	-	-	-	-	-	-	宮城 Miyagi	
1	10	4	3	-	-	1	-	-	-	-	-	-	秋田 Akita	
11	9	4	2	1	2	-	-	-	-	-	-	-	山形 Yamagata	
24	18	9	7	3	-	-	-	-	-	-	-	-	福島 Fukushima	
99	91	51	27	11	5	1	-	-	-	-	-	-	計 Total	
41	26	17	11	4	4	-	-	-	-	-	-	-	茨城 Ibaraki	関東信越 Kanto Shinetsu
30	23	12	14	4	4	-	-	-	-	-	-	-	栃木 Tochigi	
33	32	17	8	5	3	1	2	-	-	-	-	-	群馬 Gunma	
136	99	96	47	23	11	3	2	1	-	-	-	-	埼玉 Saitama	
38	26	17	6	4	3	-	-	-	-	-	-	-	新潟 Niigata	
19	20	18	13	1	2	1	-	-	-	-	-	-	長野 Nagano	
297	226	177	99	41	27	5	4	1	-	-	-	-	計 Total	
124	90	87	38	17	12	2	-	-	-	-	-	-	千葉 Chiba	東京 Tokyo
401	376	310	215	109	71	32	11	5	1	1	-	-	東京 Tokyo	
212	192	163	106	32	17	6	1	-	-	-	-	-	神奈川 Kanagawa	
19	10	7	2	5	1	-	-	-	-	-	-	-	山梨 Yamanashi	
756	668	567	361	163	101	40	12	5	1	1	-	-	計 Total	
19	12	14	1	-	-	-	1	-	-	-	-	-	富山 Toyama	金沢 Kanazawa
11	17	5	2	-	3	-	-	-	-	-	-	-	石川 Ishikawa	
12	8	6	7	1	1	-	-	-	-	-	-	-	福井 Fukui	
42	37	25	10	1	4	-	1	-	-	-	-	-	計 Total	
29	18	18	13	5	3	-	-	-	-	-	-	-	岐阜 Gifu	名古屋 Nagoya
75	52	46	24	14	3	2	1	-	-	-	-	-	静岡 Shizuoka	
137	149	86	48	15	20	4	1	-	2	-	-	-	愛知 Aichi	
23	31	15	6	5	2	1	-	-	-	-	-	-	三重 Mie	
264	250	165	91	39	28	7	2	-	2	-	-	-	計 Total	
31	18	17	8	1	4	-	-	-	1	-	-	-	滋賀 Shiga	大阪 Osaka
60	41	41	16	13	4	-	-	-	-	-	-	-	京都 Kyoto	
159	123	95	45	28	19	7	1	-	-	-	-	-	大阪 Osaka	
118	95	58	45	22	6	4	1	-	-	-	-	-	兵庫 Hyogo	
43	22	23	13	7	3	1	-	-	-	-	-	-	奈良 Nara	
11	4	5	1	-	2	1	-	-	-	-	-	-	和歌山 Wakayama	
422	303	239	128	71	38	13	2	-	1	-	-	-	計 Total	
5	6	3	2	-	1	-	-	-	-	-	-	-	鳥取 Tottori	広島 Hiroshima
9	6	6	1	-	-	-	-	-	-	-	-	-	島根 Shimane	
25	24	17	7	2	-	1	1	-	-	-	-	-	岡山 Okayama	
39	37	26	12	8	7	1	-	-	-	-	-	-	広島 Hiroshima	
18	11	12	6	5	1	-	-	-	-	-	-	-	山口 Yamaguchi	
96	84	64	28	15	9	2	1	-	-	-	-	-	計 Total	
17	10	11	2	2	-	-	-	-	-	-	-	-	徳島 Tokushima	高松 Takamatsu
20	6	4	6	1	-	-	-	-	-	-	-	-	香川 Kagawa	
32	19	9	5	-	2	-	-	-	-	-	-	-	愛媛 Ehime	
10	6	-	3	-	-	1	-	-	-	-	-	-	高知 Kochi	
79	41	24	16	3	2	1	-	-	-	-	-	-	計 Total	
83	59	43	21	9	8	3	-	-	-	-	-	-	福岡 Fukuoka	福岡 Fukuoka
12	4	4	2	1	-	-	-	-	-	-	-	-	佐賀 Saga	
18	12	10	3	2	3	-	-	-	-	-	-	-	長崎 Nagasaki	
113	75	57	26	12	11	3	-	-	-	-	-	-	計 Total	
35	15	6	4	2	2	1	-	-	-	-	-	-	熊本 Kumamoto	熊本 Kumamoto
13	10	6	6	1	1	-	-	-	-	-	-	-	大分 Oita	
11	9	7	6	2	-	-	-	-	-	-	-	-	宮崎 Miyazaki	
40	16	14	7	6	1	-	-	-	-	-	-	-	鹿児島 Kagoshima	
99	50	33	23	11	4	1	-	-	-	-	-	-	計 Total	
21	5	5	3	-	-	-	1	-	-	-	-	-	沖縄 Okinawa	沖縄 Okinawa
2,342	1,878	1,433	832	372	240	74	23	6	4	1	-	-	全国計 Grandtotal	

2 - 3 所得種類別人員、所得金額

Number of income earners by Income Type, and Amount of Income

(1) 所得種類別内訳

Breakdown by income type

区 分 type	人員 Number of taxpayer	人員		申告納税額 のある者 Number of taxpayers who have income tax self-assessment	人員		還付申告 をした者 Number of filing returns for refund	人員	
		主たるもの Main	従たるもの Secondary		主たるもの Main	従たるもの Secondary		主たるもの Main	従たるもの Secondary
	人 Person	人 Person	人 Person	人 Person	人 Person	人 Person	人 Person	人 Person	人 Person
事業所得 Operating income	4,775,866	3,943,857	832,009	1,827,271	1,477,560	349,711	1,209,865	848,553	361,312
うち営業等所得 Business income	4,011,753	3,571,986	439,767	1,517,665	1,344,470	173,195	961,729	760,472	201,257
うち農業所得 Farm income	764,113	371,871	392,242	309,606	133,090	176,516	248,136	88,081	160,055
利子所得 Interest income	18,056	1,914	16,142	9,762	681	9,081	6,151	538	5,613
配当所得 Dividend income	1,007,400	161,674	845,726	266,210	6,117	260,093	734,420	153,118	581,302
不動産所得 Real estate income	3,299,836	1,558,264	1,741,572	2,282,681	1,080,147	1,202,534	541,606	105,665	435,941
給与所得 Employment income	11,357,195	9,759,807	1,597,388	3,268,625	2,392,036	876,589	7,478,084	6,827,572	650,512
総合譲渡所得 Comprehensive capital gains	29,903	7,856	22,047	15,101	2,673	12,428	8,464	1,719	6,745
一時所得 Occasional income	291,405	76,668	214,737	176,359	43,530	132,829	80,851	14,342	66,509
雑所得 Miscellaneous income	10,732,806	7,914,446	2,818,360	3,645,187	2,015,008	1,630,179	5,984,527	4,964,841	1,019,686
(損益通算による差額) (Difference by aggregation of profit and loss)									
合 計 Total	31,512,467	23,424,486	8,087,981	11,491,196	7,017,752	4,473,444	16,043,968	12,916,348	3,127,620
分離短期譲渡所得 Short term separate capital gains	9,736	2,987	6,749	7,697	2,248	5,449	1,120	137	983
分離長期譲渡所得 Long term separate capital gains	187,884	142,871	45,013	173,236	135,041	38,195	6,359	1,375	4,984
株式等の譲渡所得等 Capital gains of stocks, etc.	261,046	57,892	203,154	88,321	17,371	70,950	156,350	33,706	122,644
山林所得 Timber income	3,193	1,000	2,193	2,084	530	1,554	647	165	482
退職所得 Retirement income	65,144	44,665	20,479	7,819	3,119	4,700	56,811	41,355	15,456
総 計 Grandtotal	32,039,470	23,673,901	8,365,569	11,770,353	7,176,061	4,594,292	16,265,255	12,993,086	3,272,169

調査対象等：平成21年分の申告所得税の確定申告をした者について、平成22年3月31日現在の総所得金額等を所得の種類別に区分して、人員、所得金額の状況を示したものである。

(注) 1人で2以上の種類の所得を併有する場合は、各種類の所得のうち最も大きいものを「主たるもの」欄に、その他のものを「従たるもの」欄に、それぞれ該当する種類ごとに1人として掲げた。
また、所得金額は、主たるもの及び従たるものを区分することなく、各種類ごとの所得金額の合計額を掲げた。

Subject of survey: With respect to the persons filing income tax returns for 2009, statistics of number of taxpayers, amount of income is shown by type of income composing total net income as of March 31, 2010.

Note: When one person has two or more types of income, for the income type which accounts for the biggest part of his income the person is counted in the column of "Main" and for the other income types the person is also counted in the "Secondary". Amount of income represents the total amount of income of each type without regarding the distinction between "Main" and "Secondary".

所得金額			(別掲) 損失額のある者 (Separate tabulation) Taxpayers with losses						区 分	
			申告納税額のある者	還付申告をした者	人員	申告納税額のある者	還付申告をした者	損失額計		
Amount of income	Number of taxpayers who have income tax self-assessment	Number of filing returns for refund	Number of taxpayer	Number of taxpayers who have income tax self-assessment	Number of filing returns for refund	Total losses	Number of taxpayers who have income tax self-assessment	Number of filing returns for refund	type	
百万円 Million yen	百万円 Million yen	百万円 Million yen	人 Person	人 Person	人 Person	百万円 Million yen	百万円 Million yen	百万円 Million yen		
8,873,884	5,699,597	1,932,580	1,495,517	212,252	718,927	1,256,573	141,535	564,142	事業所得 Operating income	
8,158,354	5,202,416	1,819,358	815,166	64,554	308,451	906,965	70,490	369,055	うち営業等所得 Business income	
715,530	497,181	113,222	680,351	147,698	410,476	349,608	71,045	195,087	うち農業所得 Farm income	
10,035	8,010	1,547	-	-	-	-	-	-	利子所得 Interest income	
660,478	411,536	246,224	-	-	-	-	-	-	配当所得 Dividend income	
6,953,189	6,314,393	337,193	378,043	46,373	256,657	325,628	27,009	230,333	不動産所得 Real estate income	
41,142,766	15,014,003	24,910,936	-	-	-	-	-	-	給与所得 Employment income	
72,391	42,049	22,150	35,910	11,984	18,186	77,408	13,325	59,063	総合譲渡所得 Comprehensive capital gains	
452,033	374,686	53,956	-	-	-	-	-	-	一時所得 Occasional income	
13,146,116	4,793,985	7,768,548	-	-	-	-	-	-	雑所得 Miscellaneous income	
886,833	70,228	285,145				934,030	311,592	521,652	(損益通算による差額) (Difference by aggregation of profit and loss)	
72,197,726	32,728,488	35,558,279	1,909,470	270,609	993,770	2,593,639	493,462	1,375,192	合 計 Total	
29,991	28,503	940	2,577	1,044	924	-	-	-	分離短期譲渡所得 Short term separate capital gains	
2,094,784	2,076,634	10,121	26,832	4,656	17,945	-	-	-	分離長期譲渡所得 Long term separate capital gains	
1,174,109	978,707	173,817	-	-	-	-	-	-	株式等の譲渡所得等 Capital gains of stocks, etc.	
5,596	5,042	348	423	117	250	-	-	-	山林所得 Timber income	
278,996	62,544	214,933	-	-	-	-	-	-	退職所得 Retirement income	
75,781,202	35,879,918	35,958,438	1,939,302	276,426	1,012,889	2,593,639	493,462	1,375,192	総 計 Grandtotal	

(2) 所得種類別人員、所得金額の累年比較
Yearly comparison of numbers of income earners by income type and amount of income① 人 員
Number of taxpayers(単位：人)
(In person)

区 分 type	平成17年分 2005		平成18年分 2006		平成19年分 2007		平成20年分 2008		平成21年分 2009	
	主たるもの Main	従たるもの Secondary	主たるもの Main	従たるもの Secondary	主たるもの Main	従たるもの Secondary	主たるもの Main	従たるもの Secondary	主たるもの Main	従たるもの Secondary
事業所得 Operating income	1,972,313	206,948 外 Excluding	1,911,904	231,382 外 Excluding	1,802,945	227,653 外 Excluding	1,664,499	221,038 外 Excluding	1,477,560	212,252 外 Excluding
うち営業等所得 Business income	1,832,462	69,346 528,167	1,770,930	69,423 480,877	1,667,120	66,798 418,348	1,522,438	66,550 395,340	1,344,470	64,554 349,711
うち農業所得 Farm income	139,851	137,602 235,325	140,974	161,959 230,067	135,825	160,855 210,455	142,061	154,488 190,642	133,090	147,698 173,195
利子所得 Interest income	626	8,850	675	9,467	734	9,767	737	9,513	681	9,081
配当所得 Dividend income	6,501	326,813	7,670	320,169	7,755	289,809	7,430	270,910	6,117	260,093
不動産所得 Real estate income	1,101,645	52,605 1,401,100	1,106,259	52,138 1,395,693	1,091,154	51,742 1,325,537	1,086,501	48,808 1,278,506	1,080,147	46,373 1,202,534
給与所得 Employment income	2,750,325	1,008,170	2,742,441	1,029,230	2,634,249	969,410	2,548,887	922,191	2,392,036	876,589
総合譲渡所得 Comprehensive capital gains	3,629	20,595 17,196	3,601	18,321 17,601	3,805	16,651 17,093	3,680	14,719 15,817	2,673	11,984 12,428
一時所得 Occasional income	61,733	271,094	53,702	237,013	55,553	190,620	52,813	171,011	43,530	132,829
雑所得 Miscellaneous income	2,099,183	1,642,729	2,119,460	1,696,283	1,911,076	1,686,805	1,963,390	1,669,283	2,015,008	1,630,179
合 計 Total	7,995,955	280,148 5,204,119	7,945,712	301,841 5,186,333	7,507,271	296,046 4,907,389	7,327,937	284,565 4,732,571	7,017,752	270,609 4,473,444
分離短期譲渡所得 Short term separate capital gains	3,337	1,404 7,545	3,802	1,509 8,481	3,757	1,413 8,316	2,919	1,072 6,834	2,248	1,044 5,449
分離長期譲渡所得 Long term separate capital gains	197,886	5,755 56,381	204,963	6,856 56,584	194,850	7,089 51,631	167,693	4,924 45,451	135,041	4,656 38,195
株式等の譲渡所得等 Capital gains of stocks, etc.	91,847	222,316	71,947	188,394	58,601	150,930	20,681	65,928	17,371	70,950
山林所得 Timber income	740	78 2,026	785	79 2,092	850	69 2,048	780	80 1,719	530	117 1,554
退職所得 Retirement income	4,381	11,268	5,709	12,266	3,355	5,016	2,968	4,359	3,119	4,700
総 計 Grandtotal	8,294,146	287,385 5,503,655	8,232,918	310,285 5,454,150	7,768,684	304,617 5,125,330	7,522,978	290,641 4,856,862	7,176,061	276,426 4,594,292

(注) 1 この表は、「(1)所得種類別内訳」の累年比較を示したものである。
2 外書は、損失額のある者の人員を掲げた。

Note: 1 This table shows yearly comparison of “(1) Breakdown by income type”.
2 “Excluding” shows the number of those who have losses.

② 所得金額

Amount of income

(単位：百万円)

(In millions of yen)

区 分 type	平成17年分 2005		平成18年分 2006		平成19年分 2007		平成20年分 2008		平成21年分 2009	
	外 Excluding		外 Excluding		外 Excluding		外 Excluding		外 Excluding	
事業所得 Operating income	149,940	7,331,004	156,651	7,401,918	152,002	6,975,416	148,971	6,445,261	141,535	5,699,597
うち営業等所得 Business income	82,836	6,819,302	82,955	6,899,296	78,309	6,486,924	75,778	5,919,016	70,490	5,202,416
うち農業所得 Farm income	67,104	511,702	73,696	502,622	73,694	488,491	73,192	526,246	71,045	497,181
利子所得 Interest income	-	7,550	-	9,860	-	11,996	-	10,770	-	8,010
配当所得 Dividend income	-	473,152	-	551,981	-	579,505	-	578,296	-	411,536
不動産所得 Real estate income	34,040	6,692,149	35,301	6,769,416	36,928	6,691,741	31,242	6,994,878	27,009	6,314,393
給与所得 Employment income	-	17,519,277	-	17,832,961	-	17,599,315	-	16,643,051	-	15,014,003
総合譲渡所得 Comprehensive capital gains	27,079	68,986	17,348	53,654	15,983	61,784	13,641	50,002	13,325	42,049
一時所得 Occasional income	-	413,997	-	347,097	-	325,808	-	366,428	-	374,686
雑所得 Miscellaneous income	-	5,275,274	-	5,358,053	-	4,882,967	-	4,828,046	-	4,793,985
(繰越損失等による差額) (Difference by aggregation of profit and loss)	298,532	75,677	429,537	78,720	202,427	93,810	667,869	72,721	311,592	70,228
合 計 Total	509,591	37,857,066	638,837	38,403,658	407,341	37,222,340	861,723	35,989,454	493,462	32,728,488
分離短期譲渡所得 Short term separate capital gains	-	54,945	-	76,873	-	78,194	-	55,677	-	28,503
分離長期譲渡所得 Long term separate capital gains	-	3,558,311	-	4,034,986	-	4,145,682	-	3,131,869	-	2,076,634
株式等の譲渡所得等 Capital gains of stocks, etc.	-	2,651,883	-	2,321,864	-	2,148,632	-	1,212,196	-	978,707
山林所得 Timber income	-	4,709	-	4,558	-	5,178	-	4,123	-	5,042
退職所得 Retirement income	-	97,601	-	117,433	-	69,530	-	62,402	-	62,544
総 計 Grandtotal	509,591	44,224,515	638,837	44,959,372	407,341	43,669,556	861,723	40,455,721	493,462	35,879,918

(注) 1 この表は、「(1)所得種類別内訳」の累年比較を示したものである。

2 外書は、損失額のある者の損失額を掲げた。

Note:1 This table shows yearly comparison of "(1) Breakdown by income type".

2 "Excluding" shows the amount of losses of those who have losses .

(3) 都道府県別の人員、所得金額(その1)(申告種類合計)

Number of income earners and amount of income by prefectures (Part 1:Total)

所得種類 Income Type		合 計 Total			事 業 所 得 Operating income		
		人 員 Number of taxpayers	主たるもの Main	所得金額 Amount of income	人 員 Number of taxpayers	主たるもの Main	所得金額 Amount of income
国税局・都道府県 Regional Taxation Bureau / Prefecture		人 Person	人 Person	百万円 Million yen	人 Person	人 Person	百万円 Million yen
札幌 Sapporo	北海道 Hokkaido	1,242,139	929,097	2,456,300	185,616	165,799	392,294
仙台 Sendai	青森 Aomori	308,067	237,783	540,741	60,952	48,380	91,760
	岩手 Iwate	358,066	264,810	587,238	65,694	43,905	86,542
	宮城 Miyagi	566,889	418,838	1,154,829	96,182	66,416	145,557
	秋田 Akita	285,854	209,909	470,920	56,486	36,257	72,653
	山形 Yamagata	324,076	232,394	534,698	64,306	44,625	85,216
	福島 Fukushima	484,160	355,924	863,122	92,060	63,206	121,443
	計 Total	2,327,112	1,719,658	4,151,548	435,680	302,789	603,173
関東信越 Kanto Shinetsu	茨城 Ibaraki	692,292	524,775	1,490,300	116,265	90,000	193,218
	栃木 Tochigi	466,474	345,207	985,163	80,333	62,052	130,629
	群馬 Gunma	476,631	356,250	979,907	80,439	67,110	133,192
	埼玉 Saitama	1,760,859	1,335,946	4,269,595	221,364	190,000	435,042
	新潟 Niigata	634,795	453,184	1,147,933	103,123	74,143	146,564
	長野 Nagano	585,849	420,837	1,064,463	90,978	69,276	131,803
	計 Total	4,616,900	3,436,199	9,937,362	692,502	552,581	1,170,448
東京 Tokyo	千葉 Chiba	1,533,028	1,162,172	3,887,665	196,065	164,192	378,559
	東京 Tokyo	3,916,944	2,825,724	13,187,582	481,347	422,453	1,305,256
	神奈川 Kanagawa	2,371,077	1,759,725	6,814,166	241,064	209,021	556,867
	山梨 Yamanashi	219,162	166,239	426,021	46,327	38,557	71,079
	計 Total	8,040,211	5,913,860	24,315,434	964,803	834,223	2,311,761
金沢 Kanazawa	富山 Toyama	311,590	217,399	573,987	50,877	34,966	79,399
	石川 Ishikawa	302,069	217,514	624,548	49,587	39,133	79,539
	福井 Fukui	218,125	153,833	416,145	38,865	29,540	56,573
	計 Total	831,784	588,746	1,614,680	139,329	103,639	215,510
名古屋 Nagoya	岐阜 Gifu	564,286	409,341	1,134,222	88,501	72,786	152,866
	静岡 Shizuoka	1,037,301	739,368	2,196,932	156,075	130,847	294,878
	愛知 Aichi	1,925,515	1,372,687	4,853,430	243,745	208,207	542,476
	三重 Mie	472,818	351,484	995,790	70,488	59,200	136,910
	計 Total	3,999,920	2,872,880	9,180,374	558,809	471,040	1,127,130
大阪 Osaka	滋賀 Shiga	346,785	254,691	752,794	50,954	38,332	88,978
	京都 Kyoto	656,830	485,976	1,531,459	100,300	87,347	175,447
	大阪 Osaka	2,047,075	1,560,934	5,211,784	329,240	296,111	622,440
	兵庫 Hyogo	1,384,315	1,047,484	3,470,645	189,936	163,403	374,055
	奈良 Nara	344,848	260,382	838,295	47,609	41,086	85,493
	和歌山 Wakayama	241,956	184,663	474,335	55,048	47,135	85,092
	計 Total	5,021,809	3,794,130	12,279,312	773,087	673,414	1,431,505
広島 Hiroshima	鳥取 Tottori	152,159	113,060	257,363	25,521	19,548	34,675
	島根 Shimane	199,785	143,848	334,585	34,938	24,691	47,655
	岡山 Okayama	481,716	351,100	959,765	69,349	54,377	106,250
	広島 Hiroshima	763,335	552,907	1,588,137	100,571	81,941	180,906
	山口 Yamaguchi	393,988	290,852	725,368	59,536	47,498	96,328
計 Total	1,990,983	1,451,767	3,865,218	289,915	228,055	465,813	
高松 Takamatsu	徳島 Tokushima	167,423	125,400	348,148	30,596	25,680	45,946
	香川 Kagawa	250,509	177,970	487,835	36,384	29,054	60,711
	愛媛 Ehime	303,117	223,954	610,050	54,088	44,602	79,951
	高知 Kochi	162,414	120,778	306,330	34,467	29,218	53,021
計 Total	883,463	648,102	1,752,363	155,535	128,554	239,629	
福岡 Fukuoka	福岡 Fukuoka	1,109,037	837,977	2,463,684	188,780	160,958	326,098
	佐賀 Saga	222,713	163,510	398,964	46,187	33,758	70,377
	長崎 Nagasaki	324,166	248,536	592,194	63,661	53,841	97,946
	計 Total	1,655,916	1,250,023	3,454,842	298,628	248,557	494,421
熊本 Kumamoto	熊本 Kumamoto	395,610	293,514	752,101	77,550	63,725	120,549
	大分 Oita	246,988	184,713	475,400	44,948	36,542	66,267
	宮崎 Miyazaki	237,702	181,206	443,138	51,023	43,582	82,120
	鹿児島 Kagoshima	335,506	249,477	640,235	66,791	54,687	96,249
	計 Total	1,215,806	908,910	2,310,874	240,312	198,536	365,185
沖縄 Okinawa	沖縄 Okinawa	213,427	160,529	462,894	41,650	36,670	57,016
全国計 Grandtotal		32,039,470	23,673,901	75,781,202	4,775,866	3,943,857	8,873,884

(注) この表は、「(1)所得種類別内訳」を都道府県別に示したものである。

Note : This table shows " (1) Breakdown by income type" by prefectures.

営業等所得 Business income			農業所得 Farm income			利子所得 Interst income			所得種類 Income type	国税局・都道府県 Regional Taxation Bureau /Prefecture
人 員 Number of taxpayers	主たるもの Main	所得金額 Amount of income	人 員 Number of taxpayers	主たるもの Main	所得金額 Amount of income	人 員 Number of taxpayers	主たるもの Main	所得金額 Amount of income		
人 Person	人 Person	百万円 Million yen	人 Person	人 Person	百万円 Million yen	人 Person	人 Person	百万円 Million yen		
148,163	132,985	259,474	37,453	32,814	132,820	571	66	152	北海道 Hokkaido	札幌 Sapporo
40,938	36,583	75,669	20,014	11,797	16,091	92	11	21	青森 Aomori	仙台 Sendai
40,710	33,889	71,737	24,984	10,016	14,805	134	14	42	岩手 Iwate	
65,198	56,819	127,083	30,984	9,597	18,474	212	27	107	宮城 Miyagi	
30,953	27,027	53,466	25,533	9,230	19,187	68	2	13	秋田 Akita	
36,784	32,519	62,694	27,522	12,106	22,522	130	11	31	山形 Yamagata	
56,525	50,092	99,037	35,535	13,114	22,407	199	27	86	福島 Fukushima	
271,108	236,929	489,686	164,572	65,860	113,487	835	92	300	計 Total	
84,065	75,039	162,176	32,200	14,961	31,043	191	13	64	茨城 Ibaraki	
57,516	51,518	107,762	22,817	10,534	22,868	217	25	119	栃木 Tochigi	
63,592	57,356	113,263	16,847	9,754	19,930	185	19	81	群馬 Gunma	
203,650	181,404	420,950	17,714	8,596	14,092	763	85	262	埼玉 Saitama	
69,740	61,763	122,018	33,383	12,380	24,545	290	25	76	埼玉 Saitama	
65,509	57,805	113,465	25,469	11,471	18,337	338	34	103	新潟 Niigata	
544,072	484,885	1,039,634	148,430	67,696	130,814	1,984	201	706	長野 Nagano	
165,007	146,608	350,643	31,058	17,584	27,916	706	80	430	計 Total	
476,600	420,841	1,301,864	4,747	1,612	3,392	4,716	444	3,803	千葉 Chiba	東京 Tokyo
233,438	205,580	549,427	7,626	3,441	7,441	1,561	183	807	東京 Tokyo	
35,347	31,885	61,926	10,980	6,672	9,153	85	9	31	神奈川 Kanagawa	
910,392	804,914	2,263,860	54,411	29,309	47,901	7,068	716	5,071	山梨 Yamanashi	
35,124	31,255	72,094	15,753	3,711	7,305	161	14	63	計 Total	
40,748	36,392	74,725	8,839	2,741	4,814	175	16	38	富山 Toyama	金沢 Kanazawa
30,000	26,802	52,830	8,865	2,738	3,742	133	11	43	石川 Ishikawa	
105,872	94,449	199,649	33,457	9,190	15,861	451	41	144	福井 Fukui	
75,912	68,156	144,849	12,589	4,630	8,017	266	40	200	計 Total	
133,163	118,337	275,300	22,912	12,510	19,578	541	56	227	岐阜 Gifu	名古屋 Nagoya
218,804	195,751	515,280	24,941	12,456	27,196	1,171	150	606	静岡 Shizuoka	
62,054	55,563	131,712	8,434	3,637	5,198	217	24	156	愛知 Aichi	
489,933	437,807	1,067,141	68,876	33,233	59,989	2,195	270	1,189	三重 Mie	
41,497	35,718	83,497	9,457	2,614	5,481	148	13	50	計 Total	
94,580	84,613	171,347	5,720	2,734	4,100	365	56	238	滋賀 Shiga	大阪 Osaka
324,933	293,972	618,862	4,307	2,139	3,578	842	94	498	京都 Kyoto	
175,462	157,444	365,150	14,474	5,959	8,905	721	89	521	大阪 Osaka	
43,691	38,827	82,703	3,918	2,259	2,790	161	24	91	兵庫 Hyogo	
42,403	38,198	74,299	12,645	8,937	10,793	69	12	23	奈良 Nara	
722,566	648,772	1,395,858	50,521	24,642	35,646	2,306	288	1,422	和歌山 Wakayama	
18,042	15,948	29,810	7,479	3,600	4,865	70	4	18	計 Total	
25,201	21,693	43,462	9,737	2,998	4,193	103	13	42	鳥取 Tottori	
55,622	49,032	99,489	13,727	5,345	6,761	239	13	112	島根 Shimane	
88,818	77,911	175,928	11,753	4,030	4,978	388	32	159	岡山 Okayama	
50,260	44,064	91,979	9,276	3,434	4,348	148	14	74	広島 Hiroshima	
237,943	208,648	440,668	51,972	19,407	25,145	948	76	405	山口 Yamaguchi	
23,548	21,162	38,669	7,048	4,518	7,277	44	2	24	計 Total	
29,328	25,926	55,654	7,056	3,128	5,056	160	12	33	徳島 Tokushima	高松 Takamatsu
42,571	38,306	71,860	11,517	6,296	8,091	105	12	70	香川 Kagawa	
25,612	22,824	42,591	8,855	6,394	10,430	54	8	17	愛媛 Ehime	
121,059	108,218	208,774	34,476	20,336	30,855	363	34	143	高知 Kochi	
164,577	148,840	303,920	24,203	12,118	22,178	446	44	242	計 Total	
28,613	25,511	53,597	17,574	8,247	16,780	54	4	14	福岡 Fukuoka	福岡 Fukuoka
51,955	46,570	86,768	11,706	7,271	11,178	146	13	40	佐賀 Saga	
245,145	220,921	444,285	53,483	27,636	50,135	646	61	296	長崎 Nagasaki	
54,365	48,666	90,683	23,185	15,059	29,866	198	21	48	計 Total	
35,389	31,803	59,799	9,559	4,739	6,467	120	8	26	熊本 Kumamoto	熊本 Kumamoto
37,809	34,303	64,014	13,214	9,279	18,106	105	8	19	大分 Oita	
50,863	45,037	81,512	15,928	9,650	14,737	165	15	46	宮崎 Miyazaki	
178,426	159,809	296,008	61,886	38,727	69,176	588	52	138	鹿児島 Kagoshima	
37,074	33,649	53,316	4,576	3,021	3,699	101	17	69	計 Total	
4,011,753	3,571,986	8,158,354	764,113	371,871	715,530	18,056	1,914	10,035	全国計 Grandtotal	

総合譲渡所得 Comprehensive capital gains			一時所得 Occasional income			雑所得 Miscellaneous income			所得種類 Income type	
人員 Number of taxpayers	主たるもの Main	所得金額 Amount of income	人員 Number of taxpayers	主たるもの Main	所得金額 Amount of income	人員 Number of taxpayers	主たるもの Main	所得金額 Amount of income	国税局・都道府県 Regional Taxation Bureau/Prefecture	
2,947	553	3,171	11,788	3,677	15,157	422,947	323,269	483,899	北海道 Hokkaido	札幌 Sapporo
296	84	459	2,979	909	3,677	90,884	70,150	91,482	青森 Aomori	仙台 Sendai
384	88	247	2,881	868	3,383	113,688	85,836	108,739	青森 Iwate	
537	131	614	4,882	1,410	6,775	181,186	137,998	210,216	宮城 Miyagi	
206	54	182	2,565	737	2,893	88,247	68,580	89,294	秋田 Akita	
393	98	3,109	2,789	713	3,332	100,988	75,306	97,590	山形 Yamagata	
406	102	667	4,512	1,327	5,128	154,711	117,661	158,211	福島 Fukushima	
2,222	557	5,277	20,608	5,964	25,189	729,704	555,531	755,532	計 Total	
515	125	598	5,177	1,522	6,525	231,330	178,075	282,099	茨城 Ibaraki	
445	136	976	3,682	998	4,237	143,826	106,713	157,022	栃木 Tochigi	
370	93	469	4,157	1,003	4,299	156,207	116,084	169,497	群馬 Gunma	
1,284	313	3,046	14,703	3,778	16,506	599,802	448,963	744,630	埼玉 Saitama	
649	153	740	4,794	1,355	5,345	203,440	151,221	203,958	新潟 Niigata	
502	135	522	4,722	1,320	4,893	206,112	151,662	218,149	長野 Nagano	
3,765	955	6,351	37,235	9,976	41,105	1,540,717	1,152,718	1,775,355	計 Total	
1,194	317	3,688	12,341	3,160	14,268	521,471	394,202	709,556	千葉 Chiba	東京 Tokyo
3,820	1,034	21,640	34,893	8,641	97,466	1,114,643	730,517	1,415,474	東京 Tokyo	
2,177	570	6,748	22,022	4,973	23,667	809,769	600,216	1,324,659	神奈川 Kanagawa	
217	49	155	1,681	493	1,705	68,395	50,375	72,459	山梨 Yamaguchi	
7,408	1,970	32,230	70,937	17,267	137,105	2,514,278	1,775,310	3,522,148	計 Total	
287	84	326	3,093	661	3,097	112,691	83,043	121,011	富山 Toyama	
249	79	468	3,510	931	4,450	103,789	74,527	109,102	石川 Ishikawa	
216	65	197	2,308	541	2,314	72,809	52,211	73,409	福井 Fukui	
752	228	991	8,911	2,133	9,862	289,289	209,781	303,523	計 Total	
602	158	688	4,814	1,305	4,961	187,378	135,906	199,783	岐阜 Gifu	名古屋 Nagoya
941	258	1,252	9,964	2,586	10,885	346,173	246,749	385,845	静岡 Shizuoka	
2,232	578	5,949	21,570	5,065	22,079	639,618	455,344	762,631	愛知 Aichi	
463	144	2,282	4,496	1,045	4,859	171,725	130,643	205,972	三重 Mie	
4,238	1,138	10,170	40,844	10,001	42,784	1,344,894	968,642	1,554,231	計 Total	
238	47	399	3,042	758	3,311	125,270	94,433	151,246	滋賀 Shiga	大阪 Osaka
518	132	730	7,142	1,985	7,597	230,202	169,136	274,111	京都 Kyoto	
1,423	413	4,304	19,674	5,366	21,952	692,451	517,926	998,109	大阪 Osaka	
975	278	2,191	13,678	3,508	84,348	505,979	389,314	656,910	兵庫 Hyogo	
240	65	397	3,517	989	3,912	128,722	99,495	180,601	奈良 Nara	
281	85	388	2,363	732	2,578	83,258	64,412	92,675	和歌山 Wakayama	
3,675	1,020	8,408	49,416	13,338	123,697	1,765,882	1,334,716	2,353,651	計 Total	
104	28	110	1,375	364	1,404	56,405	43,133	57,425	鳥取 Tottori	
180	49	155	1,584	460	1,783	74,962	55,974	75,528	島根 Shimane	
297	90	483	4,149	989	3,831	180,403	133,243	197,023	岡山 Okayama	
549	148	803	6,444	1,739	7,016	287,674	212,740	329,627	広島 Hiroshima	
356	90	400	3,614	942	3,720	162,127	126,039	192,866	山口 Yamaguchi	
1,486	405	1,952	17,166	4,494	17,755	761,571	571,129	852,468	計 Total	
71	22	98	1,339	378	1,467	56,441	43,053	63,561	徳島 Tokushima	高松 Takamatsu
118	29	86	1,953	519	2,041	91,339	66,870	101,903	香川 Kagawa	
164	52	343	2,363	630	2,613	109,088	81,673	123,102	愛媛 Ehime	
87	32	165	1,515	411	1,535	57,608	43,089	62,227	高知 Kochi	
440	135	692	7,170	1,938	7,657	314,476	234,685	350,793	計 Total	
782	251	958	9,617	2,548	10,195	389,800	293,579	482,048	福岡 Fukuoka	福岡 Fukuoka
272	78	221	1,909	493	1,862	72,039	52,810	72,008	佐賀 Saga	
209	68	221	2,647	869	3,450	115,413	89,598	129,379	長崎 Nagasaki	
1,263	397	1,400	14,173	3,910	15,507	577,252	435,987	683,435	計 Total	
385	77	616	4,087	1,238	4,624	129,701	96,733	139,104	熊本 Kumamoto	熊本 Kumamoto
193	64	167	2,104	612	2,498	90,536	69,067	104,107	大分 Oita	
645	194	466	2,168	628	2,397	80,879	61,192	85,568	宮崎 Miyazaki	
338	96	239	3,345	998	3,869	116,391	87,458	128,989	鹿児島 Kagoshima	
1,561	431	1,488	11,704	3,476	13,388	417,507	314,450	457,768	計 Total	
146	67	261	1,453	494	2,126	54,289	38,228	53,313	沖縄 Okinawa	沖縄 Okinawa
29,903	7,856	72,391	291,405	76,668	452,033	10,732,806	7,914,446	13,146,116	全国計 Grandtotal	

(3) 都道府県別の人員、所得金額 (その3) (申告種類合計)

Number of income earners and amount of income by prefectures (Part 3: Total)

所得種類 Income Type			分離短期譲渡所得 Short-term separate capital gains			分離長期譲渡所得 Long-term separate capital gains			株式等の譲渡所得 Capital gains of stocks, etc.		
			人員 Number of taxpayers	主たるもの Main	所得金額 Amount of income	人員 Number of taxpayers	主たるもの Main	所得金額 Amount of income	人員 Number of taxpayers	主たるもの Main	所得金額 Amount of income
国税局・都道府県 Regional Taxation Bureau / Prefecture											
札幌 Sapporo	北海道 Hokkaido		411	116	830	7,543	5,534	46,437	4,624	1,099	13,310
仙台 Sendai	青森 Aomori		133	36	216	1,728	1,250	10,693	789	176	2,052
	岩手 Iwate		80	27	104	1,580	1,137	8,865	1,038	231	1,398
	宮城 Miyagi		145	49	450	2,872	2,137	21,515	2,360	494	10,039
	秋田 Akita		61	18	125	1,223	801	5,383	649	133	943
	山形 Yamagata		86	22	152	1,536	1,064	8,256	955	196	1,038
	福島 Fukushima		139	39	265	2,484	1,786	15,872	1,846	415	6,197
	計 Total		644	191	1,311	11,423	8,175	70,583	7,637	1,645	21,667
関東信越 Kanto Shinetsu	茨城 Ibaraki		192	65	391	3,787	2,921	32,193	4,646	959	9,974
	栃木 Tochigi		116	39	250	2,602	2,025	23,766	2,974	658	9,211
	群馬 Gunma		124	42	281	3,183	2,594	28,034	2,954	653	12,827
	埼玉 Saitama		414	126	1,665	9,915	8,043	152,569	15,324	3,184	32,470
	新潟 Niigata		110	39	212	3,116	2,235	20,730	2,999	631	10,587
	長野 Nagano		114	40	257	3,058	2,314	23,217	3,114	724	8,991
	計 Total		1,070	351	3,056	25,661	20,132	280,509	32,011	6,809	84,060
東京 Tokyo	千葉 Chiba		545	172	1,522	9,039	6,916	105,864	15,457	3,285	45,597
	東京 Tokyo		1,547	420	7,264	22,206	16,680	437,368	48,696	10,471	398,097
	神奈川 Kanagawa		783	228	2,568	14,007	10,684	210,304	26,618	5,377	77,854
	山梨 Yamanashi		72	25	153	1,406	1,096	12,607	1,214	299	5,372
	計 Total		2,947	845	11,507	46,658	35,376	766,144	91,985	19,432	526,920
金沢 Kanazawa	富山 Toyama		68	24	148	1,636	1,132	10,320	2,307	490	4,316
	石川 Ishikawa		64	21	204	2,011	1,516	18,927	1,956	414	19,705
	福井 Fukui		38	8	77	1,220	888	9,732	1,674	383	2,693
	計 Total		170	53	429	4,867	3,536	38,978	5,937	1,287	26,714
名古屋 Nagoya	岐阜 Gifu		130	50	326	3,824	2,924	30,298	3,951	856	7,375
	静岡 Shizuoka		273	115	1,138	7,416	5,928	81,290	7,434	1,607	25,718
	愛知 Aichi		531	165	1,906	14,070	11,382	194,555	20,578	4,659	150,742
	三重 Mie		146	42	321	3,170	2,346	22,673	3,790	847	5,539
	計 Total		1,080	372	3,692	28,480	22,580	328,816	35,753	7,969	189,375
大阪 Osaka	滋賀 Shiga		104	40	317	2,116	1,569	20,572	2,851	623	7,269
	京都 Kyoto		242	68	738	3,645	2,856	47,110	5,770	1,338	26,364
	大阪 Osaka		608	194	2,256	9,524	7,361	116,384	20,740	4,925	98,192
	兵庫 Hyogo		439	113	1,029	7,369	5,529	75,717	14,435	3,422	61,438
	奈良 Nara		107	33	246	1,970	1,525	19,344	4,092	969	8,849
	和歌山 Wakayama		84	32	238	1,691	1,292	12,684	1,710	436	3,100
	計 Total		1,584	480	4,825	26,315	20,132	291,811	49,598	11,713	205,213
広島 Hiroshima	鳥取 Tottori		32	11	36	695	465	3,634	762	171	1,250
	島根 Shimane		39	15	114	799	533	4,410	811	175	4,566
	岡山 Okayama		155	48	393	3,039	2,226	23,050	3,641	835	12,640
	広島 Hiroshima		176	46	423	3,641	2,641	29,905	5,247	1,173	29,454
	山口 Yamaguchi		70	22	145	1,957	1,381	10,728	2,237	495	6,131
計 Total		472	142	1,111	10,131	7,246	71,727	12,698	2,849	54,042	
高松 Takamatsu	徳島 Tokushima		41	13	71	1,139	907	9,778	1,544	419	3,469
	香川 Kagawa		56	18	67	1,586	1,203	10,382	2,148	522	3,318
	愛媛 Ehime		90	22	197	2,056	1,575	18,273	2,167	573	6,768
	高知 Kochi		47	15	76	967	714	6,765	830	212	3,049
	計 Total		234	68	412	5,748	4,399	45,197	6,689	1,726	16,604
福岡 Fukuoka	福岡 Fukuoka		337	106	997	6,876	5,112	55,433	6,806	1,628	18,319
	佐賀 Saga		48	16	73	1,119	799	6,962	823	193	3,751
	長崎 Nagasaki		92	28	206	1,567	1,117	8,427	1,144	236	1,941
	計 Total		477	150	1,275	9,562	7,028	70,822	8,773	2,057	24,011
熊本 Kumamoto	熊本 Kumamoto		150	39	266	2,638	1,953	19,065	1,642	378	2,666
	大分 Oita		88	38	383	1,504	1,080	9,225	1,013	227	1,726
	宮崎 Miyazaki		103	27	156	1,989	1,482	12,099	788	204	1,476
	鹿児島 Kagoshima		112	43	314	2,761	2,052	16,105	1,126	276	3,996
	計 Total		453	147	1,119	8,892	6,567	56,494	4,569	1,085	9,864
沖縄 Okinawa	沖縄 Okinawa		194	72	425	2,604	2,166	27,265	772	221	2,330
全国計 Grandtotal		9,736	2,987	29,991	187,884	142,871	2,094,784	261,046	57,892	1,174,109	

(注) この表は、「(1)所得種類別内訳」を都道府県別に示したものである。

Note: This table shows "(1) Breakdown by income type" by prefectures.

山林所得 Timber income			退職所得 Retirement income			(別掲) 損失額のある者 (Separate tabulation) Taxpayers with losses		所得種類 Income type			
人員 Number of taxpayers	主たるもの	所得金額 Amount of income	人員 Number of taxpayers	主たるもの	所得金額 Amount of income	人員 Number of taxpayers	損失額 Amount of losses	国税局・都道府県 Regional Taxation Bureau /Prefecture			
	Person			Person							Person
人 Person	人 Person	百万円 Million yen	人 Person	人 Person	百万円 Million yen	人 Person	百万円 Million yen				
471	162	496	2,487	1,852	9,039	52,006	60,237	北海道	Hokkaido	札幌	Sapporo
60	19	59	1,075	852	3,422	23,254	19,538	青森	Aomori	仙台	Sendai
142	46	158	1,077	742	2,996	35,616	24,277	岩手	Iwate		
45	14	36	1,472	992	4,629	38,881	32,390	宮城	Miyagi		
60	20	45	956	722	2,688	22,432	14,476	秋田	Akita		
25	9	24	638	472	2,173	23,068	19,632	山形	Yamagata		
45	12	44	1,247	900	4,254	40,678	28,034	福島	Fukushima		
377	120	366	6,465	4,680	20,162	183,929	138,346	計	Total		
32	11	66	1,344	960	5,026	52,269	49,101	茨城	Ibaraki	関東信越	Kanto Shinetsu
90	27	102	1,139	803	3,982	32,771	31,224	栃木	Tochigi		
46	5	41	1,215	912	4,786	29,024	30,082	群馬	Gunma		
31	6	33	3,352	2,172	14,207	80,538	112,039	埼玉	Saitama		
23	6	10	1,293	1,006	4,183	41,699	39,053	新潟	Niigata		
7	1	1	1,003	702	4,082	59,367	45,298	長野	Nagano		
229	56	253	9,346	6,555	36,267	295,668	306,796	計	Total		
22	5	99	2,724	1,664	11,528	79,005	102,107	千葉	Chiba	東京	Tokyo
97	22	155	6,754	3,320	42,869	190,550	411,568	東京	Tokyo		
41	6	52	4,373	2,496	19,970	96,806	319,868	神奈川	Kanagawa		
8	1	4	369	263	1,446	18,049	16,544	山梨	Yamanashi		
168	34	310	14,220	7,743	75,812	384,410	850,087	計	Total		
20	10	24	644	458	2,332	23,399	19,369	富山	Toyama	金沢	Kanazawa
36	11	31	611	439	3,912	21,845	22,230	石川	Ishikawa		
10	4	20	410	313	1,702	21,464	16,661	福井	Fukui		
66	25	75	1,665	1,210	7,946	66,708	58,261	計	Total		
179	47	177	869	604	3,279	41,958	38,269	岐阜	Gifu	名古屋	Nagoya
219	106	270	1,745	1,183	7,541	61,741	70,521	静岡	Shizuoka		
376	47	2,342	2,513	1,586	13,142	94,326	134,823	愛知	Aichi		
79	22	123	1,052	830	4,294	34,272	37,570	三重	Mie		
853	222	2,912	6,179	4,203	28,257	232,297	281,183	計	Total		
8	2	7	727	532	3,081	26,648	24,581	滋賀	Shiga	大阪	Osaka
61	24	83	1,222	887	5,411	40,987	55,484	京都	Kyoto		
30	7	41	3,410	2,232	16,152	98,050	176,870	大阪	Osaka		
43	10	71	2,822	1,889	12,388	81,934	179,189	兵庫	Hyogo		
88	33	108	894	681	3,576	20,421	31,051	奈良	Nara		
40	18	55	739	614	2,936	19,070	21,219	和歌山	Wakayama		
270	94	365	9,814	6,835	43,543	287,110	488,394	計	Total		
17	7	8	436	342	1,470	17,392	10,670	鳥取	Tottori	広島	Hiroshima
16	4	17	501	406	1,782	20,690	10,902	島根	Shimane		
47	20	24	975	782	4,245	43,365	31,826	岡山	Okayama		
35	5	20	1,196	863	5,122	50,708	44,061	広島	Hiroshima		
31	8	18	620	469	2,496	29,869	21,915	山口	Yamaguchi		
146	44	87	3,728	2,862	15,115	162,024	119,374	計	Total		
39	16	68	668	557	2,600	12,196	12,654	徳島	Tokushima	高松	Takamatsu
3	-	1	560	433	2,108	16,994	13,712	香川	Kagawa		
74	34	49	800	633	2,876	20,363	22,504	愛媛	Ehime		
33	16	65	568	453	2,032	10,587	12,264	高知	Kochi		
149	66	183	2,596	2,076	9,616	60,140	61,135	計	Total		
56	17	68	1,996	1,400	8,586	69,828	94,654	福岡	Fukuoka	福岡	Fukuoka
23	10	18	461	367	1,631	17,203	14,763	佐賀	Saga		
6	-	2	650	507	2,355	22,247	19,298	長崎	Nagasaki		
85	27	88	3,107	2,274	12,572	109,278	128,716	計	Total		
112	45	79	1,432	1,100	4,800	29,285	25,591	熊本	Kumamoto	熊本	Kumamoto
121	51	138	789	641	3,043	20,131	15,125	大分	Oita		
136	52	238	762	574	2,625	18,053	17,387	宮崎	Miyazaki		
10	2	5	1,508	1,221	6,176	24,433	23,929	鹿児島	Kagoshima		
379	150	461	4,491	3,536	16,645	91,902	82,032	計	Total		
-	-	0	1,046	839	4,023	13,830	19,077	沖縄	Okinawa	沖縄	Okinawa
3,193	1,000	5,596	65,144	44,665	278,996	1,939,302	2,593,639	全国計	Grandtotal		

(3) 都道府県別の人員、所得金額(その4) (申告納税額のある者)

Number of income earners and amount of income by prefectures (Part 4:Taxpayers who have income tax self-assessment)

所得種類 Income Type		合 計 Total				事 業 所 得 Operating income		
		人 員 Number of taxpayers	主たるもの Main	所得金額 Amount of income	申告納税額 Amount of selfassessment income tax	人 員 Number of taxpayers	主たるもの Main	所得金額 Amount of income
国税局・都道府県 Regional Taxation Bureau / Prefecture		人 Person	人 Person	百万円 Million yen	百万円 Million yen	人 Person	人 Person	百万円 Million yen
札幌 Sapporo	北海道 Hokkaido	447,781	275,858	1,148,582	58,426	76,018	68,180	283,281
仙台 Sendai	青森 Aomori	94,915	60,479	235,029	13,122	20,098	15,619	60,144
	岩手 Iwate	116,321	71,954	250,295	12,208	23,031	14,780	56,331
	宮城 Miyagi	199,378	122,601	517,652	29,071	35,843	24,270	94,138
	秋田 Akita	90,853	55,095	194,209	8,884	20,729	12,770	47,905
	山形 Yamagata	108,104	65,108	230,871	10,017	22,844	15,359	52,394
	福島 Fukushima	169,716	104,726	389,437	17,875	33,908	22,669	76,507
	計 Total	779,287	479,963	1,817,492	91,177	156,453	105,467	387,420
関東信越 Kanto Shinetsu	茨城 Ibaraki	241,398	152,263	642,270	33,485	47,995	36,278	130,869
	栃木 Tochigi	167,134	101,858	451,111	22,940	32,079	24,101	84,069
	群馬 Gunma	177,329	109,550	471,482	25,191	30,872	24,897	85,221
	埼玉 Saitama	650,770	410,223	1,924,510	123,721	93,255	79,262	274,233
	新潟 Niigata	216,512	126,155	501,352	23,751	38,683	26,261	91,539
	長野 Nagano	212,969	127,199	478,928	21,024	33,974	24,787	82,174
	計 Total	1,666,112	1,027,248	4,469,654	250,111	276,858	215,586	748,104
東京 Tokyo	千葉 Chiba	538,947	339,690	1,640,356	98,687	78,308	64,834	241,575
	東京 Tokyo	1,610,839	955,894	7,023,811	583,370	186,363	160,582	813,398
	神奈川 Kanagawa	879,739	533,842	2,957,503	207,910	100,818	86,829	357,503
	山梨 Yamanashi	81,541	51,782	206,299	10,899	17,479	13,795	45,329
	計 Total	3,111,066	1,881,208	11,827,969	900,867	382,968	326,040	1,457,805
金沢 Kanazawa	富山 Toyama	111,197	64,772	256,524	12,043	21,558	14,173	53,562
	石川 Ishikawa	110,831	65,257	305,225	17,914	19,025	14,517	50,457
	福井 Fukui	81,528	47,161	195,951	8,857	15,349	11,181	35,899
	計 Total	303,556	177,190	757,700	38,813	55,932	39,871	139,918
名古屋 Nagoya	岐阜 Gifu	209,137	125,296	535,004	26,993	34,816	28,093	100,461
	静岡 Shizuoka	417,968	247,796	1,113,609	64,553	66,575	55,034	203,144
	愛知 Aichi	776,052	451,896	2,560,754	176,015	104,611	87,772	378,152
	三重 Mie	163,584	100,658	432,297	23,092	28,268	23,558	93,537
	計 Total	1,566,741	925,646	4,641,664	290,653	234,270	194,457	775,294
大阪 Osaka	滋賀 Shiga	120,208	72,558	317,802	16,959	20,286	14,150	57,279
	京都 Kyoto	236,284	143,933	745,168	47,219	33,536	28,286	107,329
	大阪 Osaka	719,000	448,320	2,363,104	159,718	114,863	101,860	373,462
	兵庫 Hyogo	451,735	279,419	1,536,000	91,994	67,199	56,858	241,755
	奈良 Nara	112,595	70,255	349,454	18,870	15,133	12,692	50,936
	和歌山 Wakayama	79,014	49,819	216,272	12,223	18,230	15,030	53,174
	計 Total	1,718,836	1,064,304	5,527,799	346,983	269,247	228,876	883,934
広島 Hiroshima	鳥取 Tottori	48,806	30,307	108,198	4,551	8,813	6,668	21,608
	島根 Shimane	72,020	43,679	154,803	6,809	13,893	9,704	31,935
	岡山 Okayama	172,882	103,453	443,935	21,337	25,251	19,562	65,965
	広島 Hiroshima	297,943	178,814	785,567	43,868	39,265	31,560	120,095
	山口 Yamaguchi	146,020	91,242	335,850	14,525	24,538	19,471	65,931
	計 Total	737,671	447,495	1,828,353	91,090	111,760	86,965	305,535
高松 Takamatsu	徳島 Tokushima	56,419	35,173	156,922	7,981	10,665	8,574	27,189
	香川 Kagawa	94,562	55,816	232,382	10,798	14,513	11,274	38,496
	愛媛 Ehime	111,362	68,103	297,184	15,098	19,014	14,978	47,823
	高知 Kochi	62,179	38,980	157,295	7,984	13,339	10,950	34,417
	計 Total	324,522	198,072	843,784	41,860	57,531	45,776	147,926
福岡 Fukuoka	福岡 Fukuoka	383,160	239,104	1,141,682	65,853	65,526	54,682	199,882
	佐賀 Saga	76,393	46,689	180,198	8,666	18,116	12,465	46,121
	長崎 Nagasaki	115,710	75,170	278,537	12,912	22,060	18,228	61,555
	計 Total	575,263	360,963	1,600,416	87,431	105,702	85,375	307,558
熊本 Kumamoto	熊本 Kumamoto	140,043	86,601	360,307	17,624	27,095	21,834	74,433
	大分 Oita	88,604	55,188	222,472	10,426	16,024	12,627	40,519
	宮崎 Miyazaki	88,545	57,047	227,218	11,841	19,239	16,250	54,364
	鹿児島 Kagoshima	127,999	79,774	320,603	14,801	25,142	19,866	59,962
	計 Total	445,191	278,610	1,130,601	54,692	87,500	70,577	229,278
沖縄 Okinawa	沖縄 Okinawa	94,327	59,504	285,903	20,408	13,032	10,390	33,545
全国計 Grandtotal		11,770,353	7,176,061	35,879,918	2,272,510	1,827,271	1,477,560	5,699,597

(注) この表は、「(1)所得種類別内訳」を都道府県別に示したものである。

Note: This table shows "(1) Breakdown by income type" by prefectures.

営業等所得 Business income						農 業 所 得 Farm income			利子所得 Interest income			所得種類 Income type			
人 員 Number of taxpayers		主たるもの Main	所得金額 Amount of income		人 員 Number of taxpayers		主たるもの Main	所得金額 Amount of income		人 員 Number of taxpayers				主たるもの Main	所得金額 Amount of income
人 Person	人 Person	百万円 Million yen	人 Person	人 Person	百万円 Million yen	人 Person	人 Person	百万円 Million yen	人 Person	人 Person	百万円 Million yen	国税局・都道府県 Regional Taxation Bureau /Prefecture			
53,991	48,137	170,128	22,027	20,043	113,153	302	13	116				北海道 Hokkaido	札幌 Sapporo		
14,348	12,724	51,366	5,750	2,895	8,778	39	2	16	青森 Aomori			仙台 Sendai			
14,948	12,238	48,029	8,083	2,542	8,302	63	2	28	岩手 Iwate						
24,678	21,550	83,686	11,165	2,720	10,453	104	9	95	宮城 Miyagi						
10,990	9,573	35,551	9,739	3,197	12,354	32	0	8	秋田 Akita						
13,026	11,515	40,035	9,818	3,844	12,359	59	1	22	山形 Yamagata						
21,160	18,717	63,927	12,748	3,952	12,580	100	10	73	福島 Fukushima						
99,150	86,317	322,594	57,303	19,150	64,826	397	24	242	計 Total						
33,939	29,965	107,535	14,056	6,313	23,334	123	7	57	茨城 Ibaraki				関東信越 Kanto Shinetsu		
22,070	19,691	67,902	10,009	4,410	16,167	129	9	88	栃木 Tochigi						
22,987	20,550	70,132	7,885	4,347	15,089	98	4	64	群馬 Gunma						
84,806	76,080	264,161	8,449	3,182	10,071	376	30	173	埼玉 Saitama						
25,120	22,175	76,800	13,563	4,086	14,739	146	8	57	埼玉 Saitama						
23,813	21,023	70,303	10,161	3,764	11,870	178	9	68	新潟 Niigata						
212,735	189,484	656,834	64,123	26,102	91,270	1,050	67	509	長野 Nagano						
									計 Total						
66,109	59,020	222,921	12,199	5,814	18,653	358	29	340	千葉 Chiba			東京 Tokyo			
183,196	160,002	810,717	3,167	580	2,681	2,819	179	3,187	東京 Tokyo						
96,201	85,321	351,524	4,617	1,508	5,979	799	74	548	神奈川 Kanagawa						
12,906	11,447	39,569	4,573	2,348	5,760	43	5	26	山梨 Yamanashi						
358,412	315,790	1,424,731	24,556	10,250	33,073	4,019	287	4,102	計 Total						
14,367	12,876	48,785	7,191	1,297	4,778	79	4	54	富山 Toyama			金沢 Kanazawa			
15,249	13,595	47,203	3,776	922	3,255	81	3	25	石川 Ishikawa						
11,792	10,509	33,555	3,557	672	2,343	65	3	29	福井 Fukui						
41,408	36,980	129,543	14,524	2,891	10,376	225	10	108	計 Total						
29,708	26,652	94,966	5,108	1,441	5,495	130	13	167	岐阜 Gifu			名古屋 Nagoya			
97,530	51,046	190,375	9,045	3,988	12,769	269	19	155	静岡 Shizuoka						
11,940	82,295	356,542	12,671	5,477	21,609	651	60	482	愛知 Aichi						
25,232	22,653	90,060	3,036	905	3,477	106	8	127	三重 Mie						
204,410	182,646	731,944	29,860	11,811	43,350	1,156	100	932	計 Total						
16,003	13,130	53,329	4,283	1,020	3,950	69	2	37	滋賀 Shiga			大阪 Osaka			
31,242	27,524	104,595	2,294	762	2,734	188	25	203	京都 Kyoto						
112,729	101,155	371,077	2,134	705	2,385	450	30	407	大阪 Osaka						
61,524	55,037	235,870	5,675	1,821	5,885	398	34	455	兵庫 Hyogo						
13,973	12,213	49,404	1,160	479	1,532	80	11	75	奈良 Nara						
14,691	13,102	47,442	3,539	1,928	5,732	29	3	18	和歌山 Wakayama						
250,162	222,161	861,717	19,085	6,715	22,217	1,214	105	1,195	計 Total						
6,434	5,638	18,490	2,379	1,030	3,118	32	0	12	鳥取 Tottori			広島 Hiroshima			
10,287	8,918	29,377	3,606	786	2,558	53	5	22	島根 Shimane						
20,565	18,168	61,758	4,686	1,394	4,206	109	2	97	岡山 Okayama						
34,751	30,559	117,050	4,514	1,001	3,046	224	8	131	広島 Hiroshima						
20,943	18,476	63,092	3,595	995	2,839	75	5	66	山口 Yamaguchi						
92,980	81,759	289,767	18,780	5,206	15,768	493	20	328	計 Total						
7,998	7,055	22,310	2,667	1,519	4,879	25	1	22	徳島 Tokushima				高松 Takamatsu		
11,416	10,071	35,061	3,097	1,203	3,436	78	3	27	香川 Kagawa						
14,973	13,235	43,247	4,041	1,743	4,577	59	6	55	愛媛 Ehime						
9,818	8,590	27,266	3,521	2,360	7,150	20	1	8	高知 Kochi						
44,205	38,951	127,885	13,326	6,825	20,041	182	11	112	計 Total						
56,001	50,311	184,833	9,525	4,371	15,049	237	16	153	福岡 Fukuoka			福岡 Fukuoka			
10,465	9,297	34,505	7,651	3,168	11,616	30	2	12	佐賀 Saga						
18,409	16,307	54,987	3,651	1,921	6,568	87	3	30	長崎 Nagasaki						
84,875	75,915	274,325	20,827	9,460	33,234	354	21	195	計 Total						
18,367	16,328	54,004	8,728	5,506	20,429	109	5	39	熊本 Kumamoto			熊本 Kumamoto			
12,821	11,364	36,674	3,203	1,263	3,845	63	2	22	大分 Oita						
14,099	12,733	41,040	5,140	3,517	13,324	53	5	17	宮崎 Miyazaki						
18,749	16,364	49,871	6,393	3,502	10,091	84	3	36	鹿児島 Kagoshima						
64,036	56,789	181,589	23,464	13,788	47,689	309	15	114	計 Total						
11,301	9,541	31,360	1,731	849	2,185	61	8	58	沖縄 Okinawa			沖縄 Okinawa			
1,517,665	1,344,470	5,202,416	309,606	133,090	497,181	9,762	681	8,010	全国計 Grandtotal						

(3) 都道府県別の人員、所得金額(その5) (申告納税額のある者)

Number of income earners and amount of income by prefectures (Part 5:Taxpayers who have income tax self-assessment)

所得種類 Income Type 国税局・都道府県 Regional Taxation Bureau / Prefecture		配当所得 Dividend income			不動産所得 Real estate income			給与所得 Employment income		
		人員 Number of taxpayers	主たるもの Main	所得金額 Amount of income	人員 Number of taxpayers	主たるもの Main	所得金額 Amount of income	人員 Number of taxpayers	主たるもの Main	所得金額 Amount of income
札幌 Sapporo	北海道 Hokkaido	21,665	194	11,395	70,034	27,700	133,574	123,270	88,452	466,383
仙台 Sendai	青森 Aomori	1,722	19	978	15,378	6,062	28,010	26,636	20,612	97,178
	岩手 Iwate	2,003	59	1,885	18,077	7,047	31,423	33,335	26,509	105,376
	宮城 Miyagi	3,270	90	3,024	35,622	15,425	83,349	56,596	42,593	219,137
	秋田 Akita	1,700	24	870	12,862	4,026	19,468	25,694	20,240	85,774
	山形 Yamagata	2,827	28	1,066	16,736	6,128	28,747	29,253	22,450	100,019
	福島 Fukushima	2,323	83	2,217	29,097	11,349	53,526	47,102	37,000	170,138
	計 Total	13,845	303	10,039	127,772	50,037	244,523	218,616	169,404	777,622
関東信越 Kanto Shinetsu	茨城 Ibaraki	2,668	69	2,570	42,542	18,379	97,422	66,264	49,938	270,367
	栃木 Tochigi	2,388	67	2,497	32,463	13,161	68,770	47,686	36,047	203,518
	群馬 Gunma	2,862	79	8,143	34,062	14,934	70,791	48,844	36,367	199,602
	埼玉 Saitama	11,440	307	12,348	125,765	63,513	401,678	182,942	131,561	754,195
	新潟 Niigata	5,411	115	3,675	38,935	12,823	68,354	61,784	47,417	229,234
	長野 Nagano	5,214	88	3,943	37,077	14,566	64,952	57,156	42,700	204,287
	計 Total	29,983	725	33,175	310,844	137,376	771,967	464,676	344,030	1,861,203
東京 Tokyo	千葉 Chiba	9,426	276	14,629	98,385	46,825	280,881	153,151	111,854	683,648
	東京 Tokyo	41,043	1,394	135,664	411,056	224,422	1,495,166	467,607	341,395	3,021,206
	神奈川 Kanagawa	20,024	510	25,103	193,186	100,482	650,442	248,976	176,877	1,204,942
	山梨 Yamanashi	936	16	821	14,408	6,232	29,404	21,768	16,558	82,121
	計 Total	71,429	2,196	176,217	717,035	377,961	2,455,893	891,502	646,684	4,991,917
金沢 Kanazawa	富山 Toyama	2,859	42	2,817	13,723	4,515	24,830	31,291	23,528	115,106
	石川 Ishikawa	2,908	51	5,327	17,908	7,137	39,782	30,874	22,902	125,344
	福井 Fukui	1,870	22	1,443	13,695	4,785	25,475	22,315	16,551	90,398
	計 Total	7,637	115	9,587	45,326	16,437	90,087	84,480	62,981	330,849
名古屋 Nagoya	岐阜 Gifu	5,254	78	3,588	37,132	15,679	80,319	58,392	42,382	231,079
	静岡 Shizuoka	12,588	211	9,107	81,371	36,737	197,490	111,532	79,423	434,527
	愛知 Aichi	22,857	519	32,130	159,985	77,819	457,518	217,524	151,905	1,031,217
	三重 Mie	3,202	78	3,522	25,506	10,579	55,410	45,870	32,862	179,956
	計 Total	43,901	886	48,347	303,994	140,814	790,737	433,318	306,572	1,876,779
	大阪 Osaka	滋賀 Shiga	2,307	35	1,717	17,481	7,141	41,576	33,696	24,437
京都 Kyoto		5,526	139	23,225	44,009	21,457	127,459	65,867	47,119	304,387
大阪 Osaka		14,554	385	26,957	141,326	75,797	476,124	191,792	134,077	944,342
兵庫 Hyogo		11,107	316	22,537	77,070	36,184	214,852	123,740	89,089	624,001
奈良 Nara		2,445	52	2,568	18,820	9,033	51,933	30,389	21,595	153,069
和歌山 Wakayama		1,293	26	1,207	13,361	5,987	31,437	19,482	14,237	84,463
計 Total		37,232	953	78,211	312,067	155,599	943,382	464,966	330,554	2,244,951
広島 Hiroshima	鳥取 Tottori	1,225	24	544	7,173	2,708	12,604	12,898	9,953	47,162
	島根 Shimane	1,537	30	1,074	9,889	3,504	17,084	19,233	14,674	65,574
	岡山 Okayama	3,265	78	3,915	29,700	12,538	62,396	49,275	36,655	203,331
	広島 Hiroshima	6,028	103	6,352	57,662	25,745	132,627	82,176	59,522	334,284
	山口 Yamaguchi	2,493	53	2,469	21,627	8,336	38,479	38,927	28,993	143,264
計 Total	14,548	288	14,354	126,051	52,831	263,189	202,509	149,797	793,615	
高松 Takamatsu	徳島 Tokushima	1,068	23	1,305	10,098	4,320	23,148	15,260	11,554	70,751
	香川 Kagawa	2,881	28	1,507	16,771	6,811	33,981	25,821	19,356	105,635
	愛媛 Ehime	2,108	42	2,258	20,651	9,148	45,468	29,746	22,467	131,943
	高知 Kochi	1,144	15	669	11,053	4,878	24,379	15,662	11,921	64,708
	計 Total	7,201	108	5,739	58,573	25,157	126,975	86,489	65,298	373,037
福岡 Fukuoka	福岡 Fukuoka	7,798	118	11,337	69,093	32,321	187,107	104,770	79,151	508,421
	佐賀 Saga	1,216	11	951	10,935	4,246	20,682	21,008	16,453	75,065
	長崎 Nagasaki	1,411	36	1,884	20,166	8,156	36,017	31,388	24,408	119,802
	計 Total	10,425	165	14,172	100,194	44,723	243,806	157,166	120,012	703,288
熊本 Kumamoto	熊本 Kumamoto	3,535	30	1,789	25,123	10,549	53,090	37,198	28,732	156,579
	大分 Oita	1,079	30	1,729	16,071	6,692	31,731	23,776	18,062	99,615
	宮崎 Miyazaki	1,105	28	2,254	14,064	5,561	27,544	22,966	17,692	94,192
	鹿児島 Kagoshima	1,602	46	2,406	21,689	7,721	37,239	35,007	27,176	148,279
	計 Total	7,321	134	8,179	76,947	30,523	149,604	118,947	91,662	498,665
沖縄 Okinawa	沖縄 Okinawa	1,023	50	2,121	33,844	20,989	100,655	22,686	16,590	95,695
全国計 Grandtotal		266,210	6,117	411,536	2,282,681	1,080,147	6,314,393	3,268,625	2,392,036	15,014,003

(注) この表は、「(1) 所得種類別内訳」を都道府県別に示したものである。

Note : This table shows " (1) Breakdown by income type" by prefectures.

総合譲渡所得 Comprehensive capital gains			一時所得 Occasional income			雑所得 Miscellaneous income			所得種類 Income type	
人員 Number of taxpayers	主たるもの Main	所得金額 Amount of income	人員 Number of taxpayers	主たるもの Main	所得金額 Amount of income	人員 Number of taxpayers	主たるもの Main	所得金額 Amount of income	国税局・都道府県 Regional Taxation Bureau/Prefecture	
1,994	205	2,258	7,630	2,368	12,765	137,598	83,025	178,238	北海道 Hokkaido	札幌 Sapporo
170	32	375	1,853	574	3,091	27,063	16,320	32,270	青森 Aomori	仙台 Sendai
155	16	147	1,556	459	2,488	36,162	21,912	41,984	青森 Aomori	
266	42	316	2,931	829	5,327	61,153	37,145	80,276	岩手 Iwate	
105	12	83	1,449	400	2,202	26,889	16,824	31,363	宮城 Miyagi	
191	26	179	1,561	380	2,067	32,921	19,718	36,852	秋田 Akita	
209	41	544	2,553	722	3,844	51,374	31,029	60,043	山形 Yamagata	
1,096	169	1,644	11,903	3,364	19,019	235,562	142,948	282,787	福島 Fukushima	
									計 Total	
267	43	388	3,049	865	4,944	73,308	43,578	94,389	茨城 Ibaraki	関東信越 Kanto Shinetsu
232	44	434	2,177	569	3,249	46,373	25,661	55,716	栃木 Tochigi	
180	19	219	2,592	571	3,389	53,673	29,949	63,972	群馬 Gunma	
680	126	1,833	8,997	2,125	12,325	212,426	124,446	283,560	群馬 Gunma	
301	54	474	2,573	663	3,738	64,681	36,472	73,115	埼玉 Saitama	
220	35	282	2,567	622	3,308	72,581	41,904	87,299	新潟 Niigata	
1,880	321	3,630	21,955	5,415	30,953	523,042	302,010	658,050	長野 Nagano	
									計 Total	
544	118	1,757	7,271	1,810	10,783	177,557	106,254	259,818	千葉 Chiba	東京 Tokyo
1,896	427	13,723	22,010	4,815	87,818	435,724	202,103	634,918	東京 Tokyo	
1,022	195	2,641	13,615	2,764	17,976	278,142	153,928	419,104	神奈川 Kanagawa	
104	15	94	1,004	270	1,329	24,048	13,749	29,710	山梨 Yamanashi	
3,566	755	18,215	43,900	9,659	117,905	915,471	476,034	1,343,550	計 Total	
140	30	243	1,873	356	2,295	37,180	20,830	42,877	富山 Toyama	金沢 Kanazawa
119	31	356	2,312	612	3,710	35,002	18,403	40,449	石川 Ishikawa	
103	17	156	1,381	288	1,744	24,993	13,320	28,651	福井 Fukui	
362	78	755	5,566	1,256	7,748	97,175	52,553	111,978	計 Total	
281	47	425	2,863	693	3,786	65,096	35,202	78,241	岐阜 Gifu	名古屋 Nagoya
488	83	828	5,881	1,396	7,994	128,940	68,385	153,532	静岡 Shizuoka	
1,153	157	3,837	13,314	2,749	16,660	233,727	118,014	297,517	愛知 Aichi	
228	46	1,977	2,508	538	3,593	53,660	30,505	66,890	三重 Mie	
2,150	333	7,066	24,566	5,376	32,033	481,423	252,106	596,180	計 Total	
119	20	264	1,799	440	2,489	41,541	24,621	54,108	滋賀 Shiga	大阪 Osaka
219	35	424	4,106	1,060	5,620	77,209	42,614	103,793	京都 Kyoto	
650	142	1,920	11,977	2,957	15,861	226,671	124,322	313,828	大阪 Osaka	
443	98	1,296	8,050	1,895	80,565	151,846	88,566	217,209	兵庫 Hyogo	
107	25	220	2,004	548	2,832	40,430	24,550	60,988	奈良 Nara	
140	25	230	1,379	405	1,807	22,896	12,754	28,177	和歌山 Wakayama	
1,678	345	4,353	29,315	7,305	109,173	560,593	317,427	778,102	計 Total	
45	8	73	713	195	1,035	16,999	10,252	20,386	鳥取 Tottori	広島 Hiroshima
84	14	107	939	286	1,424	25,325	14,864	28,532	島根 Shimane	
149	40	342	2,299	518	2,767	58,682	31,650	70,580	岡山 Okayama	
269	54	570	3,809	1,020	5,167	102,965	57,855	127,315	広島 Hiroshima	
188	38	300	2,123	534	2,837	53,487	32,380	66,864	山口 Yamaguchi	
735	154	1,393	9,883	2,553	13,230	257,458	147,001	313,677	計 Total	
31	11	75	793	225	1,114	16,842	9,429	20,205	徳島 Tokushima	高松 Takamatsu
53	9	47	1,183	315	1,595	30,996	16,662	37,758	香川 Kagawa	
102	29	300	1,448	366	2,071	35,408	19,301	42,696	愛媛 Ehime	
38	9	138	945	261	1,231	18,724	10,194	21,917	高知 Kochi	
224	58	560	4,369	1,167	6,011	101,970	55,586	122,576	計 Total	
395	89	697	6,098	1,602	8,490	120,257	65,738	152,405	福岡 Fukuoka	福岡 Fukuoka
149	20	146	1,167	299	1,505	22,417	12,373	24,914	佐賀 Saga	
102	23	147	1,684	574	2,873	36,956	22,653	45,771	長崎 Nagasaki	
646	132	989	8,949	2,475	12,868	179,630	100,764	223,090	計 Total	
195	23	497	2,568	813	3,860	41,007	22,604	48,190	熊本 Kumamoto	熊本 Kumamoto
85	13	116	1,246	387	2,080	28,371	16,228	35,309	大分 Oita	
282	38	261	1,438	438	2,088	27,099	15,540	32,400	宮崎 Miyazaki	
135	23	147	2,096	633	3,169	39,128	22,249	48,312	鹿児島 Kagoshima	
697	97	1,021	7,348	2,271	11,198	135,605	76,621	164,212	計 Total	
73	26	164	975	321	1,785	19,660	8,933	21,547	沖縄 Okinawa	沖縄 Okinawa
15,101	2,673	42,049	176,359	43,530	374,686	3,645,187	2,015,008	4,793,985	全国計 Grandtotal	

(3) 都道府県別の人員、所得金額(その6) (申告納税額のある者)

Number of income earners and amount of income by prefectures (Part 6: Taxpayers who have income tax self-assessment)

所得種類 Income Type			分離短期譲渡所得			分離長期譲渡所得			株式等の譲渡所得		
			Short-term separate capital gains			Long-term separate capital gains			Capital gains of stocks, etc.		
			人員	主たるもの	所得金額	人員	主たるもの	所得金額	人員	主たるもの	所得金額
国税局・都道府県 Regional Taxation Bureau / Prefecture			Number of taxpayers	Main	Amount of income	Number of taxpayers	Main	Amount of income	Number of taxpayers	Main	Amount of income
			人	人	百万円	人	人	百万円	人	人	百万円
			Person	Person	Million yen	Person	Person	Million yen	Person	Person	Million yen
札幌 Sapporo	北海道	Hokkaido	313	79	755	6,769	5,087	45,871	1,593	349	10,801
仙台 Sendai	青森	Aomori	107	29	188	1,516	1,136	10,558	229	38	1,477
	岩手	Iwate	57	15	91	1,387	1,038	8,693	329	62	893
	宮城	Miyagi	118	37	438	2,583	1,970	21,210	751	135	8,867
	秋田	Akita	47	13	122	1,041	724	5,250	222	35	664
	山形	Yamagata	65	13	117	1,279	927	8,103	304	49	617
	福島	Fukushima	105	25	244	2,207	1,648	15,714	605	99	4,854
	計	Total	499	132	1,200	10,013	7,443	69,528	2,440	418	17,372
関東信越 Kanto Shinetsu	茨城	Ibaraki	149	45	360	3,514	2,765	31,976	1,370	222	6,241
	栃木	Tochigi	92	31	238	2,431	1,932	23,517	927	172	7,292
	群馬	Gunma	102	32	274	2,991	2,490	27,884	933	169	10,391
	埼玉	Saitama	343	105	1,589	9,436	7,793	151,715	4,734	804	22,042
	新潟	Niigata	90	30	202	2,789	2,065	20,375	1,022	207	8,656
	長野	Nagano	91	31	246	2,773	2,166	22,855	1,013	227	6,998
	計	Total	867	274	2,910	23,934	19,211	278,322	9,999	1,801	61,619
東京 Tokyo	千葉	Chiba	414	117	1,439	8,334	6,538	105,028	4,846	901	35,177
	東京	Tokyo	1,203	324	6,905	20,758	16,008	433,141	18,931	3,855	350,977
	神奈川	Kanagawa	630	184	2,422	13,102	10,246	209,163	8,793	1,567	55,985
	山梨	Yamanashi	54	20	147	1,287	1,029	12,523	369	78	4,384
	計	Total	2,301	645	10,913	43,481	33,821	759,855	32,939	6,401	446,524
金沢 Kanazawa	富山	Toyama	57	17	142	1,481	1,068	10,237	871	165	3,237
	石川	Ishikawa	48	13	195	1,864	1,445	18,796	597	108	18,027
	福井	Fukui	31	6	75	1,122	841	9,668	553	125	1,811
	計	Total	136	36	412	4,467	3,354	38,700	2,021	398	23,075
名古屋 Nagoya	岐阜	Gifu	100	33	291	3,530	2,765	30,010	1,324	249	4,611
	静岡	Shizuoka	238	102	1,109	7,041	5,738	80,830	2,662	492	20,105
	愛知	Aichi	458	145	1,875	13,444	11,044	193,771	7,482	1,471	135,201
	三重	Mie	121	32	286	2,897	2,207	22,462	1,057	168	3,128
	計	Total	917	312	3,561	26,912	21,754	327,073	12,525	2,380	163,045
大阪 Osaka	滋賀	Shiga	80	32	308	1,931	1,481	20,408	814	168	4,142
	京都	Kyoto	183	56	717	3,361	2,688	46,837	1,895	384	22,705
	大阪	Osaka	469	130	2,159	8,912	7,002	114,920	6,786	1,392	83,436
	兵庫	Hyogo	317	72	935	6,730	5,178	75,040	4,456	973	51,709
	奈良	Nara	75	20	230	1,792	1,424	19,203	1,168	246	5,918
	和歌山	Wakayama	63	24	225	1,520	1,196	12,493	545	100	2,031
	計	Total	1,187	334	4,573	24,246	18,969	288,900	15,664	3,263	169,940
広島 Hiroshima	鳥取	Tottori	25	7	26	599	424	3,578	251	57	915
	島根	Shimane	29	12	102	714	498	4,327	283	67	4,226
	岡山	Okayama	130	39	385	2,766	2,084	22,789	1,133	235	9,980
	広島	Hiroshima	149	37	414	3,379	2,503	29,739	1,838	333	26,448
	山口	Yamaguchi	56	16	139	1,760	1,272	10,574	664	114	3,882
	計	Total	389	111	1,065	9,218	6,781	71,008	4,169	806	45,451
高松 Takamatsu	徳島	Tokushima	33	12	67	1,041	839	9,684	478	140	2,588
	香川	Kagawa	46	14	64	1,447	1,135	10,265	704	174	2,226
	愛媛	Ehime	72	18	183	1,880	1,472	18,141	769	232	5,512
	高知	Kochi	32	9	71	840	641	6,555	307	67	2,585
	計	Total	183	53	385	5,208	4,087	44,644	2,258	613	12,911
福岡 Fukuoka	福岡	Fukuoka	271	78	970	6,301	4,775	54,963	2,168	443	14,226
	佐賀	Saga	35	10	68	980	720	6,893	290	62	3,389
	長崎	Nagasaki	78	23	201	1,357	992	8,303	365	53	1,424
	計	Total	384	111	1,239	8,638	6,487	70,159	2,823	558	19,038
熊本 Kumamoto	熊本	Kumamoto	120	28	246	2,369	1,806	18,891	544	98	1,694
	大分	Oita	68	26	374	1,349	1,003	9,158	346	57	1,078
	宮崎	Miyazaki	84	18	149	1,777	1,355	11,976	271	54	907
	鹿児島	Kagoshima	96	34	308	2,469	1,879	15,927	416	87	3,297
	計	Total	368	106	1,078	7,964	6,043	55,952	1,577	296	6,975
沖縄 Okinawa	沖縄	Okinawa	153	55	412	2,386	2,004	26,621	313	88	1,955
全国計 Grandtotal			7,697	2,248	28,503	173,236	135,041	2,076,634	88,321	17,371	978,707

(注) この表は、「(1)所得種類別内訳」を都道府県別に示したものである。

Note: This table shows "(1) Breakdown by income type" by prefectures.

山林所得 Timber income			退職所得 Retirement income			(別掲) 損失額のある者 (Separate tabulation) Taxpayers with losses		所得種類 Income type			
人員 Number of taxpayers	主たるもの	所得金額 Amount of income	人員 Number of taxpayers	主たるもの	所得金額 Amount of income	人員 Number of taxpayers	損失額 Amount of losses	国税局・都道府県 Regional Taxation Bureau /Prefecture			
	Person			Person							Person
人 Person	人 Person	百万円 Million yen	人 Person	人 Person	百万円 Million yen	人 Person	百万円 Million yen				
329	100	442	266	106	1,466	5,206	7,953	北海道	Hokkaido	札幌	Sapporo
36	9	47	68	27	310	2,458	2,089	青森	Aomori	仙台	Sendai
82	22	120	84	33	376	4,545	2,839	岩手	Iwate		
21	6	21	120	50	587	5,784	5,497	宮城	Miyagi		
37	10	36	46	17	150	2,403	1,675	秋田	Akita		
14	5	20	50	24	330	2,948	2,266	山形	Yamagata		
27	4	36	106	47	771	5,695	4,121	福島	Fukushima		
217	56	281	474	198	2,525	23,833	18,487	計	Total		
25	9	64	124	65	897	7,688	6,785	茨城	Ibaraki	関東信越	Kanto Shinetsu
56	12	80	101	52	602	4,827	5,111	栃木	Tochigi		
31	3	37	89	36	602	4,595	4,663	群馬	Gunma		
20	4	28	356	147	2,428	15,071	22,668	埼玉	Saitama		
14	3	7	83	37	606	5,175	5,221	新潟	Niigata		
2	0	1	123	64	1,249	9,480	5,492	長野	Nagano		
148	31	216	876	401	6,384	46,836	49,940	計	Total		
11	3	96	342	131	2,316	10,441	16,237	千葉	Chiba	東京	Tokyo
71	12	123	1,358	378	14,733	26,613	129,740	東京	Tokyo		
28	2	46	604	184	4,157	15,445	29,193	神奈川	Kanagawa		
3	1	3	38	14	225	2,482	1,943	山梨	Yamanashi		
113	18	268	2,342	707	21,431	54,981	177,113	計	Total		
14	7	22	71	37	391	3,544	2,661	富山	Toyama	金沢	Kanazawa
25	7	26	68	28	2,207	3,451	2,899	石川	Ishikawa		
7	4	19	44	18	311	3,471	2,240	福井	Fukui		
46	18	68	183	83	2,909	10,466	7,800	計	Total		
113	20	147	106	42	681	7,661	6,291	岐阜	Gifu	名古屋	Nagoya
123	52	207	260	124	2,167	10,728	12,109	静岡	Shizuoka		
340	37	2,328	506	204	4,402	18,601	26,547	愛知	Aichi		
52	12	107	109	65	484	5,082	7,064	三重	Mie		
628	121	2,790	981	435	7,734	42,072	52,012	計	Total		
7	2	6	78	29	419	4,128	3,028	滋賀	Shiga	大阪	Osaka
38	11	64	147	59	1,119	5,661	8,648	京都	Kyoto		
20	4	33	530	222	4,788	11,069	25,290	大阪	Osaka		
24	6	57	355	150	2,767	9,571	84,604	兵庫	Hyogo		
57	18	96	95	41	512	2,691	4,266	奈良	Nara		
25	8	41	51	24	638	2,208	2,909	和歌山	Wakayama		
171	49	296	1,256	525	10,242	35,328	128,744	計	Total		
6	3	5	27	8	105	2,072	1,281	鳥取	Tottori	広島	Hiroshima
8	1	14	33	20	155	3,111	1,471	島根	Shimane		
18	8	15	105	44	726	6,263	4,612	岡山	Okayama		
21	5	15	158	69	857	7,727	7,087	広島	Hiroshima		
13	2	13	69	28	560	4,219	2,763	山口	Yamaguchi		
66	19	62	392	169	2,403	23,392	17,215	計	Total		
18	5	62	67	40	511	1,492	1,569	徳島	Tokushima	高松	Takamatsu
2	0	0	67	35	488	2,476	1,762	香川	Kagawa		
35	7	31	70	37	440	2,742	2,577	愛媛	Ehime		
24	11	59	51	23	252	1,211	1,600	高知	Kochi		
79	23	151	255	135	1,692	7,921	7,508	計	Total		
39	11	62	207	80	1,548	8,916	10,878	福岡	Fukuoka	福岡	Fukuoka
15	9	16	35	19	283	2,046	1,299	佐賀	Saga		
3	0	2	53	21	206	2,485	2,082	長崎	Nagasaki		
57	20	80	295	120	2,037	13,447	14,260	計	Total		
60	16	50	120	63	564	3,581	3,337	熊本	Kumamoto	熊本	Kumamoto
69	27	119	57	34	394	2,538	1,691	大分	Oita		
94	31	215	73	37	577	2,201	1,999	宮崎	Miyazaki		
7	1	4	128	56	1,180	2,701	2,370	鹿児島	Kagoshima		
230	75	388	378	190	2,714	11,021	9,398	計	Total		
-	-	0	121	50	1,008	1,923	3,033	沖縄	Okinawa	沖縄	Okinawa
2,084	530	5,042	7,819	3,119	62,544	276,426	493,462	全国計	Grandtotal		

(3) 都道府県別の人員、所得金額(その7) (還付申告をした者)

Number of income earners and amount of income by prefectures (Part 7: Filing returns for refund)

所得種類 Income Type		合 計 Total				事 業 所 得 Operating income		
		人 員 Number of taxpayers	主たるもの Main	所得金額 Amount of income	還付税額 refund	人 員 Number of taxpayers	主たるもの Main	所得金額 Amount of income
国税局・都道府県 Regional Taxation Bureau / Prefecture		人 Person	人 Person	百万円 Million yen	百万円 Million yen	人 Person	人 Person	百万円 Million yen
札幌 Sapporo	北海道 Hokkaido	636,605	514,037	1,181,634	27,941	46,128	36,862	69,030
仙台 Sendai	青森 Aomori	166,399	136,563	267,902	6,020	16,470	10,448	16,742
	岩手 Iwate	195,854	154,497	299,125	6,655	22,201	11,384	17,823
	宮城 Miyagi	301,199	239,629	578,490	13,612	30,614	15,749	31,013
	秋田 Akita	160,220	125,875	248,883	5,218	19,032	9,002	14,803
	山形 Yamagata	170,994	130,482	263,372	5,587	20,108	10,875	18,371
	福島 Fukushima	244,264	193,084	416,375	9,471	26,426	13,424	24,389
	計 Total	1,238,930	980,130	2,074,147	46,563	134,851	70,882	123,142
関東信越 Kanto Shinetsu	茨城 Ibaraki	369,790	301,511	769,074	17,929	26,721	15,811	32,671
	栃木 Tochigi	240,775	192,505	480,940	11,887	20,427	12,362	26,397
	群馬 Gunma	231,360	187,489	447,740	11,685	17,308	12,253	24,833
	埼玉 Saitama	913,790	751,176	2,134,244	54,272	54,454	41,240	97,259
	新潟 Niigata	328,650	253,541	573,943	12,576	26,744	15,142	30,918
	長野 Nagano	296,447	228,849	519,471	12,780	24,081	14,870	28,037
	計 Total	2,380,812	1,915,071	4,925,412	121,129	169,735	111,678	240,114
東京 Tokyo	千葉 Chiba	821,436	669,876	2,069,219	51,844	49,021	35,481	84,637
	東京 Tokyo	1,918,485	1,524,488	5,743,916	210,325	165,758	138,101	394,237
	神奈川 Kanagawa	1,271,936	1,030,343	3,604,602	88,378	69,062	54,049	139,229
	山梨 Yamanashi	99,436	81,045	186,140	4,900	8,574	5,929	12,089
	計 Total	4,111,293	3,305,752	11,603,877	355,448	292,415	233,560	630,192
金沢 Kanazawa	富山 Toyama	164,805	122,840	286,546	6,838	13,480	6,845	15,665
	石川 Ishikawa	150,280	117,254	282,823	7,300	11,847	7,544	16,162
	福井 Fukui	104,798	79,788	192,995	4,695	8,923	5,353	11,242
	計 Total	419,883	319,882	762,364	18,833	34,250	19,742	43,069
名古屋 Nagoya	岐阜 Gifu	279,360	218,723	531,508	12,803	19,458	13,024	28,012
	静岡 Shizuoka	490,932	381,427	966,713	23,587	34,533	24,700	53,521
	愛知 Aichi	942,029	739,087	2,087,864	53,785	54,104	40,072	100,862
	三重 Mie	247,915	197,515	503,898	11,643	14,524	9,997	22,510
	計 Total	1,960,236	1,536,752	4,089,983	101,818	122,619	87,793	204,904
大阪 Osaka	滋賀 Shiga	186,043	147,017	393,047	9,463	12,283	7,383	16,883
	京都 Kyoto	322,548	255,072	694,918	20,667	21,416	16,212	37,320
	大阪 Osaka	1,023,060	835,765	2,393,026	72,944	68,113	53,527	136,743
	兵庫 Hyogo	753,196	607,668	1,752,977	46,283	42,826	30,801	72,700
	奈良 Nara	186,042	148,945	442,109	11,471	10,328	7,507	18,697
	和歌山 Wakayama	115,125	92,641	216,174	5,491	9,767	6,936	13,550
	計 Total	2,586,014	2,087,108	5,892,251	166,318	164,733	122,366	295,892
広島 Hiroshima	鳥取 Tottori	82,198	64,659	132,831	3,086	7,448	4,546	7,567
	島根 Shimane	102,326	78,890	160,372	3,397	10,048	5,318	8,816
	岡山 Okayama	247,520	195,247	464,088	11,285	18,077	11,081	22,930
	広島 Hiroshima	373,112	294,098	723,676	17,349	25,300	16,839	36,489
	山口 Yamaguchi	197,273	155,802	349,415	7,867	13,858	8,557	16,872
計 Total	1,002,429	788,696	1,830,383	42,985	74,731	46,341	92,675	
高松 Takamatsu	徳島 Tokushima	84,312	66,807	166,507	4,189	6,161	4,315	8,869
	香川 Kagawa	125,942	96,085	229,708	5,755	9,034	5,834	12,702
	愛媛 Ehime	144,574	114,805	268,790	6,647	12,224	8,390	16,026
	高知 Kochi	74,664	59,447	127,089	3,311	7,252	5,262	9,417
計 Total	429,492	337,144	792,094	19,902	34,671	23,801	47,014	
福岡 Fukuoka	福岡 Fukuoka	569,699	460,943	1,184,255	33,726	46,074	33,871	73,590
	佐賀 Saga	115,695	90,898	191,482	4,653	12,419	7,250	13,313
	長崎 Nagasaki	154,481	126,346	268,772	6,600	13,766	9,911	17,554
	計 Total	839,875	678,187	1,644,509	44,979	72,259	51,032	104,457
熊本 Kumamoto	熊本 Kumamoto	197,320	156,180	341,331	9,094	20,856	14,402	25,070
	大分 Oita	120,312	96,531	221,751	5,618	10,618	7,096	13,746
	宮崎 Miyazaki	110,221	89,815	183,037	4,786	10,902	7,759	13,585
	鹿児島 Kagoshima	153,926	123,356	274,873	7,563	13,973	9,342	18,387
計 Total	581,779	465,882	1,020,992	27,061	56,349	38,599	70,788	
沖縄 Okinawa	沖縄 Okinawa	77,907	64,445	140,792	4,833	7,124	5,897	11,303
全国計 Grandtotal		16,265,255	12,993,086	35,958,438	977,809	1,209,865	848,553	1,932,580

(注) この表は、「(1)所得種類別内訳」を都道府県別に示したものである。

Note: This table shows "(1) Breakdown by income type" by prefectures.

営業等所得 Business income			農業所得 Farm income			利子所得 Interst income			所得種類 Income type	
人員 Number of taxpayers	主たるもの Main	所得金額 Amount of income	人員 Number of taxpayers	主たるもの Main	所得金額 Amount of income	人員 Number of taxpayers	主たるもの Main	所得金額 Amount of income		
人 Person	人 Person	百万円 Million yen	人 Person	人 Person	百万円 Million yen	人 Person	人 Person	百万円 Million yen	国税局・都道府県 Regional Taxation Bureau /Prefecture	
35,103	28,095	53,394	11,025	8,767	15,637	183	28	33	北海道 Hokkaido	札幌 Sapporo
8,951	7,068	13,052	7,519	3,380	3,690	32	0	2	青森 Aomori	仙台 Sendai
10,549	7,450	13,743	11,652	3,934	4,081	51	3	12	岩手 Iwate	
16,007	11,983	25,529	14,607	3,766	5,485	69	3	7	宮城 Miyagi	
6,861	5,077	9,595	12,171	3,925	5,208	19	0	1	秋田 Akita	
8,118	6,201	11,657	11,990	4,674	6,715	45	6	5	山形 Yamagata	
12,219	9,430	18,868	14,207	3,994	5,521	57	5	8	福島 Fukushima	
62,705	47,209	92,443	72,146	23,673	30,699	273	17	35	計 Total	
16,919	13,184	29,703	9,802	2,627	2,968	46	2	6	茨城 Ibaraki	
12,435	9,712	22,651	7,992	2,650	3,746	64	6	28	栃木 Tochigi	
13,359	10,653	22,792	3,949	1,600	2,041	58	6	12	群馬 Gunma	
50,486	39,705	95,673	3,968	1,535	1,587	296	27	74	埼玉 Saitama	
15,179	11,700	25,198	11,565	3,442	5,719	93	3	11	新潟 Niigata	
15,309	11,763	24,433	8,772	3,107	3,604	107	12	21	長野 Nagano	
123,687	96,717	220,449	46,048	14,961	19,665	664	56	152	計 Total	
42,454	33,391	81,866	6,567	2,090	2,771	277	20	73	千葉 Chiba	東京 Tokyo
165,247	137,884	393,950	511	217	286	1,577	130	471	東京 Tokyo	
68,017	53,664	138,716	1,045	385	513	617	50	190	神奈川 Kanagawa	
6,456	5,154	11,155	2,118	775	934	31	2	5	山梨 Yamanashi	
282,174	230,093	625,687	10,241	3,467	4,505	2,502	202	739	計 Total	
7,887	6,084	14,032	5,593	761	1,633	61	4	6	富山 Toyama	
8,949	6,995	15,310	2,898	549	852	50	5	9	石川 Ishikawa	
6,152	4,805	10,453	2,771	548	789	49	4	13	福井 Fukui	
22,988	17,884	39,795	11,262	1,858	3,275	160	13	29	計 Total	
15,376	11,932	26,645	4,082	1,092	1,366	94	12	30	岐阜 Gifu	名古屋 Nagoya
27,588	21,392	49,569	6,945	3,308	3,951	170	14	53	静岡 Shizuoka	
48,627	38,228	98,395	5,477	1,844	2,467	391	48	95	愛知 Aichi	
12,161	9,335	21,770	2,363	662	740	89	9	19	三重 Mie	
103,752	80,887	196,380	18,867	6,906	8,524	744	83	197	計 Total	
9,026	6,889	16,009	3,257	494	873	60	4	9	滋賀 Shiga	
20,150	15,816	36,823	1,266	396	497	126	15	24	京都 Kyoto	
67,465	53,277	136,401	648	250	342	287	26	70	大阪 Osaka	
38,584	29,823	71,454	4,242	978	1,245	227	19	45	兵庫 Hyogo	
9,549	7,213	18,360	779	294	336	63	6	15	奈良 Nara	
7,347	5,658	12,159	2,420	1,278	1,391	28	4	3	和歌山 Wakayama	
152,121	118,676	291,207	12,612	3,690	4,685	791	74	167	計 Total	
4,156	3,235	6,478	3,292	1,311	1,089	25	3	6	鳥取 Tottori	広島 Hiroshima
5,608	4,032	7,740	4,440	1,286	1,075	34	3	14	島根 Shimane	
12,711	9,635	21,587	5,366	1,446	1,343	88	5	13	岡山 Okayama	
20,649	15,538	35,409	4,651	1,301	1,081	110	15	23	広島 Hiroshima	
10,353	7,576	15,977	3,505	981	895	49	1	5	山口 Yamaguchi	
53,477	40,016	87,191	21,254	6,325	5,483	306	27	61	計 Total	
4,781	3,817	8,241	1,380	498	628	6	0	1	徳島 Tokushima	高松 Takamatsu
6,529	5,008	11,811	2,505	826	891	60	3	4	香川 Kagawa	
8,597	6,885	14,384	3,627	1,505	1,643	33	5	13	愛媛 Ehime	
5,145	4,109	8,339	2,107	1,153	1,078	16	1	1	高知 Kochi	
25,052	19,819	42,774	9,619	3,982	4,241	115	9	19	計 Total	
38,582	31,395	70,530	7,492	2,476	3,060	148	8	83	福岡 Fukuoka	福岡 Fukuoka
6,651	5,272	10,615	5,768	1,978	2,698	17	0	2	佐賀 Saga	
10,338	8,156	15,948	3,428	1,755	1,606	45	4	9	長崎 Nagasaki	
55,571	44,823	97,092	16,688	6,209	7,364	210	12	94	計 Total	
12,971	10,254	20,270	7,885	4,148	4,800	61	7	5	熊本 Kumamoto	熊本 Kumamoto
7,517	6,049	12,686	3,101	1,047	1,060	35	2	2	大分 Oita	
7,623	6,144	11,981	3,279	1,615	1,605	37	0	1	宮崎 Miyazaki	
10,340	8,070	16,896	3,633	1,272	1,491	48	6	8	鹿児島 Kagoshima	
38,451	30,517	61,833	17,898	8,082	8,955	181	15	17	計 Total	
6,648	5,736	11,113	476	161	189	22	2	5	沖縄 Okinawa	沖縄 Okinawa
961,729	760,472	1,819,358	248,136	88,081	113,222	6,151	538	1,547	全国計 Grandtotal	

(3) 都道府県別の人員、所得金額(その8) (還付申告をした者)

Number of income earners and amount of income by prefectures (Part 8: Filing returns for refund)

所得種類 Income Type		配 当 所 得 Dividend income			不 動 産 所 得 Real estate income			給 与 所 得 Employment income		
		人 員 Number of taxpayers	主たるもの Main	所得金額 Amount of income	人 員 Number of taxpayers	主たるもの Main	所得金額 Amount of income	人 員 Number of taxpayers	主たるもの Main	所得金額 Amount of income
国税局・都道府県 Regional Taxation Bureau / Prefecture										
札幌 Sapporo	北海道 Hokkaido	32,723	5,003	5,931	19,753	5,451	10,933	291,064	263,999	790,207
仙台 Sendai	青森 Aomori	5,083	938	1,065	5,264	950	2,504	83,326	77,606	185,328
	岩手 Iwate	5,667	930	1,505	7,107	1,272	3,252	91,882	85,159	206,770
	宮城 Miyagi	8,472	1,494	2,867	10,514	1,850	5,371	144,258	132,602	406,504
	秋田 Akita	3,255	545	940	7,690	1,025	2,113	75,102	69,563	171,399
	山形 Yamagata	7,318	1,116	1,261	7,740	1,093	2,608	76,631	69,889	180,050
	福島 Fukushima	6,542	1,168	2,065	9,767	1,511	4,322	112,824	104,151	286,274
	計 Total	36,337	6,191	9,704	48,082	7,701	20,169	584,023	538,970	1,436,326
関東信越 Kanto Shinetsu	茨城 Ibaraki	8,587	1,645	2,737	12,671	1,933	6,259	176,542	161,854	533,199
	栃木 Tochigi	6,401	1,123	1,980	10,025	1,565	4,812	116,608	107,185	341,468
	群馬 Gunma	7,654	1,440	2,330	7,778	1,427	4,569	109,573	99,721	306,659
	埼玉 Saitama	31,842	5,799	10,385	24,688	4,774	16,746	456,734	421,253	1,532,106
	新潟 Niigata	15,239	2,716	3,913	17,805	2,165	6,378	150,789	138,128	401,147
	長野 Nagano	14,599	2,571	3,441	12,438	2,172	5,993	129,529	116,628	347,880
	計 Total	84,322	15,294	24,786	85,405	14,036	44,758	1,139,775	1,044,769	3,462,460
東京 Tokyo	千葉 Chiba	30,573	6,019	10,884	23,195	3,969	14,067	405,657	373,732	1,496,256
	東京 Tokyo	94,533	22,902	49,619	77,103	17,158	61,786	966,443	901,156	4,354,772
	神奈川 Kanagawa	57,194	11,940	21,025	39,904	8,077	26,939	611,036	559,712	2,477,093
	山梨 Yamanashi	2,537	540	817	3,162	639	1,875	47,438	43,611	127,760
	計 Total	184,837	41,401	82,346	143,364	29,843	104,667	2,030,574	1,878,211	8,455,880
金沢 Kanazawa	富山 Toyama	11,687	1,781	2,937	5,432	700	2,281	66,991	59,789	186,312
	石川 Ishikawa	7,129	1,184	1,762	4,822	820	2,879	66,921	60,629	191,361
	福井 Fukui	5,110	794	1,304	4,667	672	2,246	45,603	41,343	133,081
	計 Total	23,926	3,759	6,003	14,921	2,192	7,405	179,515	161,761	510,754
名古屋 Nagoya	岐阜 Gifu	16,468	3,381	3,965	9,299	1,835	5,541	128,801	116,612	369,989
	静岡 Shizuoka	29,337	5,585	7,804	19,070	4,177	12,047	218,670	196,501	653,119
	愛知 Aichi	64,378	15,867	20,955	30,297	6,791	21,682	428,300	386,367	1,453,476
	三重 Mie	12,179	2,734	3,375	6,806	1,301	4,095	109,135	96,972	330,825
	計 Total	122,362	27,567	36,100	65,472	14,104	43,364	884,906	796,452	2,807,409
大阪 Osaka	滋賀 Shiga	8,090	1,445	1,933	4,797	734	2,802	85,288	76,522	270,429
	京都 Kyoto	18,046	4,130	5,564	9,445	2,084	7,169	141,083	127,539	469,985
	大阪 Osaka	49,005	11,776	18,279	26,332	5,956	21,571	472,425	434,697	1,655,453
	兵庫 Hyogo	39,273	9,672	14,872	19,514	4,091	13,682	331,596	301,425	1,198,757
	奈良 Nara	10,350	2,628	3,805	4,514	992	3,562	79,785	71,736	291,222
	和歌山 Wakayama	5,113	1,052	1,381	3,183	751	2,291	44,822	40,028	132,434
	計 Total	129,877	30,703	45,834	67,785	14,608	51,076	1,154,999	1,051,947	4,018,281
広島 Hiroshima	鳥取 Tottori	3,636	597	595	2,514	406	1,197	34,289	31,221	85,951
	島根 Shimane	4,170	678	1,082	3,400	537	1,396	41,788	37,510	101,975
	岡山 Okayama	10,497	2,022	2,764	7,280	1,307	4,193	104,192	93,429	305,423
	広島 Hiroshima	17,055	3,528	4,971	13,764	2,538	7,570	155,548	139,322	471,210
	山口 Yamaguchi	8,332	1,677	2,250	6,513	1,116	3,052	73,126	63,744	201,597
	計 Total	43,690	8,502	11,663	33,471	5,904	17,409	408,943	365,226	1,166,156
高松 Takamatsu	徳島 Tokushima	5,963	1,074	2,648	2,249	406	1,531	34,843	31,963	108,261
	香川 Kagawa	10,297	1,927	2,135	3,813	758	2,146	49,244	44,418	147,555
	愛媛 Ehime	7,842	1,808	2,254	4,196	883	2,683	56,350	50,564	165,394
	高知 Kochi	2,868	583	692	2,598	500	1,426	27,526	24,413	73,479
	計 Total	26,970	5,392	7,730	12,856	2,547	7,866	167,963	151,358	494,689
福岡 Fukuoka	福岡 Fukuoka	22,201	4,256	7,450	17,515	3,388	11,361	244,393	221,415	757,465
	佐賀 Saga	3,694	653	883	4,078	644	1,865	51,433	46,921	126,855
	長崎 Nagasaki	4,238	989	1,702	5,229	970	2,763	62,857	56,814	162,667
	計 Total	30,133	5,898	10,035	26,822	5,002	15,990	358,683	325,150	1,046,986
熊本 Kumamoto	熊本 Kumamoto	7,706	1,246	1,544	7,546	1,323	3,778	82,698	74,943	216,753
	大分 Oita	3,179	566	1,078	4,132	659	2,164	48,561	43,310	135,132
	宮崎 Miyazaki	2,766	499	905	3,153	537	1,659	46,859	42,239	112,203
	鹿児島 Kagoshima	3,764	745	1,527	5,061	807	2,813	63,617	56,271	167,043
	計 Total	17,415	3,056	5,055	19,892	3,326	10,413	241,735	216,763	631,131
沖縄 Okinawa	沖縄 Okinawa	1,828	352	1,039	3,783	951	3,223	35,904	32,966	90,659
	全国計 Grandtotal	734,420	153,118	246,224	541,606	105,665	337,193	7,478,084	6,827,572	24,910,936

(注) この表は、「(1) 所得種類別内訳」を都道府県別に示したものである。

Note: This table shows " (1) Breakdown by income type" by prefectures.

総合譲渡所得 Comprehensive capital gains			一時所得 Occasional income			雑所得 Miscellaneous income			所得種類 Income type	国税局・都道府県 Regional Taxation Bureau/Prefecture
人員 Number of taxpayers	主たるもの Main	所得金額 Amount of income	人員 Number of taxpayers	主たるもの Main	所得金額 Amount of income	人員 Number of taxpayers	主たるもの Main	所得金額 Amount of income		
616	162	643	2,806	536	1,590	237,978	199,545	283,105	北海道 Hokkaido	札幌 Sapporo
46	10	38	678	108	340	53,878	45,541	55,452	青森 Aomori	仙台 Sendai
143	27	50	896	169	567	66,147	54,674	62,642	岩手 Iwate	
145	29	228	1,275	221	944	102,929	86,403	122,660	宮城 Miyagi	
45	14	71	742	129	394	52,940	44,790	54,480	秋田 Akita	
105	23	86	823	157	455	56,930	46,725	56,481	山形 Yamagata	
95	17	70	1,259	245	792	84,917	71,421	90,984	福島 Fukushima	
579	120	544	5,673	1,029	3,492	417,741	349,554	442,699	計 Total	
140	27	144	1,438	254	1,008	139,331	118,442	181,354	茨城 Ibaraki	関東信越 Kanto Shinetsu
115	31	430	1,053	179	648	83,113	68,871	96,457	栃木 Tochigi	
95	22	201	1,048	168	626	84,837	71,171	98,940	群馬 Gunma	
387	71	853	4,107	743	3,029	328,556	273,253	436,842	埼玉 Saitama	
214	34	185	1,514	326	1,114	113,082	93,648	120,648	新潟 Niigata	
166	33	187	1,503	331	1,033	111,145	91,170	122,454	長野 Nagano	
1,117	218	2,000	10,663	2,001	7,458	860,064	716,555	1,056,695	計 Total	
428	75	1,769	3,743	621	2,695	296,167	246,388	428,955	千葉 Chiba	東京 Tokyo
1,364	288	6,923	9,472	1,815	7,432	568,765	434,393	743,300	東京 Tokyo	
736	141	3,713	6,428	1,104	4,524	466,453	389,711	879,491	神奈川 Kanagawa	
49	5	38	402	75	247	36,112	29,809	39,815	山梨 Yamanashi	
2,577	509	12,442	20,045	3,615	14,898	1,367,497	1,100,301	2,091,560	計 Total	
75	10	42	857	133	563	64,270	52,873	73,209	富山 Toyama	金沢 Kanazawa
53	10	20	773	109	504	56,855	46,274	63,820	石川 Ishikawa	
46	8	15	630	102	377	38,366	31,006	40,996	福井 Fukui	
174	28	78	2,260	344	1,443	159,491	130,153	178,024	計 Total	
171	29	163	1,318	256	798	100,433	82,457	113,170	岐阜 Gifu	名古屋 Nagoya
218	51	224	2,881	531	2,054	180,027	147,815	217,605	静岡 Shizuoka	
563	119	1,756	6,058	1,047	3,908	343,577	284,588	441,891	愛知 Aichi	
116	29	219	1,493	227	911	99,990	84,871	131,436	三重 Mie	
1,068	228	2,361	11,750	2,061	7,671	724,027	599,731	904,101	計 Total	
70	10	114	905	139	552	71,974	59,888	92,102	滋賀 Shiga	大阪 Osaka
160	29	200	2,048	360	1,324	125,530	103,059	158,842	京都 Kyoto	
449	100	2,045	5,189	988	3,766	385,489	323,716	509,782	大阪 Osaka	
309	61	702	4,050	741	2,796	303,506	256,994	417,400	兵庫 Hyogo	
75	11	133	1,080	197	801	76,318	64,618	114,176	奈良 Nara	
55	13	78	587	111	452	49,779	42,871	60,273	和歌山 Wakayama	
1,118	224	3,271	13,859	2,536	9,692	1,012,596	851,146	1,352,574	計 Total	
36	7	29	487	82	274	32,824	27,353	34,343	鳥取 Tottori	広島 Hiroshima
56	9	22	461	82	265	41,364	34,262	43,592	島根 Shimane	
81	12	78	1,335	208	768	102,677	85,899	118,410	岡山 Okayama	
145	25	118	1,911	338	1,333	155,008	129,963	189,869	広島 Hiroshima	
83	11	58	1,036	155	619	92,206	79,760	118,588	山口 Yamaguchi	
401	64	303	5,230	865	3,259	424,079	357,237	504,802	計 Total	
16	1	6	354	57	207	33,132	28,240	40,774	徳島 Tokushima	高松 Takamatsu
44	7	25	570	93	321	51,011	42,341	60,527	香川 Kagawa	
29	4	20	599	96	330	61,227	52,150	75,419	愛媛 Ehime	
27	5	12	378	51	205	32,959	28,071	38,047	高知 Kochi	
116	17	62	1,901	297	1,063	178,329	150,802	214,768	計 Total	
188	40	118	2,429	370	1,185	230,509	195,227	313,149	福岡 Fukuoka	福岡 Fukuoka
54	11	42	504	79	236	42,538	34,877	44,530	佐賀 Saga	
51	10	33	628	120	367	66,303	56,875	78,727	長崎 Nagasaki	
293	61	193	3,561	569	1,788	339,350	286,979	436,406	計 Total	
95	14	57	975	156	505	74,942	62,785	84,833	熊本 Kumamoto	熊本 Kumamoto
45	10	18	562	86	275	51,778	44,046	64,321	大分 Oita	
162	43	111	484	72	211	44,613	37,983	49,786	宮崎 Miyazaki	
83	15	47	815	128	435	64,457	54,706	75,723	鹿児島 Kagoshima	
385	82	232	2,836	442	1,426	235,790	199,520	274,663	計 Total	
20	6	20	267	47	175	27,585	23,318	29,151	沖縄 Okinawa	沖縄 Okinawa
8,464	1,719	22,150	80,851	14,342	53,956	5,984,527	4,964,841	7,768,548	全国計 Grandtotal	

(3) 都道府県別の人員、所得金額（その9）（還付申告をした者）

Number of income earners and amount of income by prefectures (Part 9: Filing returns for refund)

所得種類 Income Type			分離短期譲渡所得 Short-term separate capital gains			分離長期譲渡所得 Long-term separate capital gains			株式等の譲渡所得 Capital gains of stocks, etc.		
			人員 Number of taxpayers	主たるもの Main	所得金額 Amount of income	人員 Number of taxpayers	主たるもの Main	所得金額 Amount of income	人員 Number of taxpayers	主たるもの Main	所得金額 Amount of income
国税局・都道府県 Regional Taxation Bureau / Prefecture											
札幌 Sapporo	北海道 Hokkaido		52	10	59	308	78	291	2,715	607	2,346
仙台 Sendai	青森 Aomori		14	1	23	93	24	81	495	108	501
	岩手 Iwate		10	3	9	100	31	81	631	131	446
	宮城 Miyagi		12	1	6	120	41	138	1,433	296	1,051
	秋田 Akita		8	-	1	103	27	70	372	78	251
	山形 Yamagata		11	2	31	110	32	65	580	117	377
	福島 Fukushima		16	3	17	118	20	70	1,097	263	1,234
	計 Total		71	10	86	644	175	504	4,608	993	3,860
関東信越 Kanto Shinetsu	茨城 Ibaraki		20	5	20	106	24	101	2,972	622	2,597
	栃木 Tochigi		10	1	3	63	16	94	1,853	411	1,779
	群馬 Gunma		10	1	4	84	25	76	1,790	384	2,214
	埼玉 Saitama		41	1	17	226	53	471	9,475	1,943	9,547
	新潟 Niigata		11	3	7	141	35	187	1,812	376	1,818
	長野 Nagano		11	1	7	128	30	112	1,861	395	1,763
	計 Total		103	12	59	748	183	1,041	19,763	4,131	19,719
東京 Tokyo	千葉 Chiba		72	11	60	300	64	509	9,638	1,972	9,614
	東京 Tokyo		245	23	241	834	155	2,972	27,046	5,439	43,736
	神奈川 Kanagawa		98	11	96	440	75	592	16,227	3,169	15,801
	山梨 Yamanashi		10	1	3	43	6	33	743	179	676
	計 Total		425	46	401	1,617	300	4,105	53,654	10,759	69,827
金沢 Kanazawa	富山 Toyama		4	1	1	76	14	38	1,300	271	958
	石川 Ishikawa		5	-	3	63	12	80	1,219	257	1,601
	福井 Fukui		4	-	2	42	7	30	993	206	747
	計 Total		13	1	6	181	33	149	3,512	734	3,306
名古屋 Nagoya	岐阜 Gifu		13	5	28	124	31	103	2,388	513	2,438
	静岡 Shizuoka		22	2	21	164	36	189	4,328	944	5,183
	愛知 Aichi		43	4	23	276	53	446	12,035	2,752	14,386
	三重 Mie		12	4	32	105	14	91	2,513	595	2,242
	計 Total		90	15	104	669	134	830	21,264	4,804	24,249
大阪 Osaka	滋賀 Shiga		16	1	6	85	17	119	1,829	373	2,982
	京都 Kyoto		31	-	13	112	25	162	3,465	786	3,369
	大阪 Osaka		65	7	63	245	54	614	12,601	2,917	12,718
	兵庫 Hyogo		64	6	41	297	56	373	9,084	2,073	8,783
	奈良 Nara		17	2	8	59	10	57	2,653	600	2,745
	和歌山 Wakayama		11	2	6	56	12	56	1,036	269	982
	計 Total		204	18	137	854	174	1,382	30,668	7,018	31,578
広島 Hiroshima	鳥取 Tottori		5	3	10	54	11	35	464	95	308
	島根 Shimane		6	-	11	53	10	65	471	92	306
	岡山 Okayama		14	1	6	124	26	171	2,277	516	2,500
	広島 Hiroshima		15	-	5	108	21	95	3,108	718	2,698
	山口 Yamaguchi		5	1	3	76	17	73	1,428	320	2,154
	計 Total		45	5	35	415	85	439	7,748	1,741	7,966
高松 Takamatsu	徳島 Tokushima		5	-	3	25	7	40	956	230	796
	香川 Kagawa		5	-	1	65	10	75	1,311	298	988
	愛媛 Ehime		8	1	12	65	16	78	1,258	286	1,170
	高知 Kochi		5	2	2	52	18	166	466	113	430
	計 Total		23	3	18	207	51	360	3,991	927	3,384
福岡 Fukuoka	福岡 Fukuoka		36	5	11	216	44	248	4,206	1,002	3,797
	佐賀 Saga		1	-	1	57	15	40	470	101	328
	長崎 Nagasaki		7	1	3	62	15	38	699	151	457
	計 Total		44	6	15	335	74	326	5,375	1,254	4,581
熊本 Kumamoto	熊本 Kumamoto		16	2	10	114	30	77	979	225	919
	大分 Oita		8	3	3	59	9	28	587	138	581
	宮崎 Miyazaki		4	2	1	68	16	43	460	120	551
	鹿児島 Kagoshima		8	3	3	99	18	70	627	152	661
	計 Total		36	10	17	340	73	219	2,653	635	2,711
沖縄 Okinawa	沖縄 Okinawa		14	1	4	41	15	476	399	103	290
	全国計 Grandtotal		1,120	137	940	6,359	1,375	10,121	156,350	33,706	173,817

(注) この表は、「(1)所得種類別内訳」を都道府県別に示したものである。

Note: This table shows "(1) Breakdown by income type" by prefectures.

山林所得 Timber income			退職所得 Retirement income			(別掲) 損失額のある者 (Separate tabulation) Taxpayers with losses		所得種類 Income type			
人員 Number of taxpayers	主たるもの Main	所得金額 Amount of income	人員 Number of taxpayers	主たるもの Main	所得金額 Amount of income	人員 Number of taxpayers	損失額 Amount of losses				国税局・都道府県 Regional Taxation Bureau /Prefecture
人 Person	人 Person	百万円 Million yen	人 Person	人 Person	百万円 Million yen	人 Person	百万円 Million yen				
77	18	31	2,202	1,738	7,510	24,736	30,981	北海道	Hokkaido	札幌	Sapporo
17	6	9	1,003	823	3,103	11,938	9,206	青森	Aomori	仙台	Sendai
34	8	23	985	706	2,604	21,715	13,488	岩手	Iwate		
18	3	9	1,340	937	4,006	22,045	16,600	宮城	Miyagi		
12	4	6	900	698	2,521	13,722	7,517	秋田	Akita		
8	2	3	585	445	1,831	13,064	7,787	山形	Yamagata		
12	4	4	1,134	852	3,476	23,102	14,272	福島	Fukushima		
101	27	55	5,947	4,461	17,541	105,586	68,871	計	Total		
5	1	2	1,211	891	4,112	29,053	23,988	茨城	Ibaraki	関東信越	Kanto Shinetsu
21	7	13	1,022	748	3,354	18,421	16,325	栃木	Tochigi		
7	-	2	1,118	871	4,066	13,212	12,989	群馬	Gunma		
10	1	4	2,974	2,018	11,691	39,950	59,574	埼玉	Saitama		
4	-	0	1,202	965	3,565	22,384	20,228	新潟	Niigata		
4	-	0	875	636	2,819	34,118	24,471	長野	Nagano		
51	9	23	8,402	6,129	29,607	157,138	157,576	計	Total		
8	-	2	2,357	1,524	9,145	43,373	59,692	千葉	Chiba	東京	Tokyo
18	5	31	5,327	2,923	27,980	107,236	209,492	東京	Tokyo		
13	4	6	3,728	2,300	15,683	53,308	258,421	神奈川	Kanagawa		
4	-	1	331	249	1,221	8,115	7,078	山梨	Yamanashi		
43	9	39	11,743	6,996	54,029	212,032	534,683	計	Total		
3	-	0	569	419	1,937	13,174	9,985	富山	Toyama	金沢	Kanazawa
5	-	2	538	410	1,693	10,754	11,127	石川	Ishikawa		
2	-	1	363	293	1,379	11,403	8,164	福井	Fukui		
10	-	3	1,470	1,122	5,009	35,331	29,276	計	Total		
43	12	22	750	556	2,575	20,267	17,906	岐阜	Gifu	名古屋	Nagoya
51	24	41	1,461	1,047	5,270	28,052	32,509	静岡	Shizuoka		
21	3	7	1,986	1,376	8,682	41,937	65,304	愛知	Aichi		
17	2	11	936	760	3,780	17,802	17,345	三重	Mie		
132	41	82	5,133	3,739	20,307	108,058	133,064	計	Total		
1	-	0	645	501	2,652	15,554	13,787	滋賀	Shiga	大阪	Osaka
17	7	14	1,069	826	4,286	18,686	26,634	京都	Kyoto		
6	1	8	2,854	2,000	11,282	41,850	85,872	大阪	Osaka		
14	2	10	2,436	1,727	9,499	43,509	58,592	兵庫	Hyogo		
5	-	3	795	638	3,049	9,678	16,111	奈良	Nara		
7	3	11	681	589	2,289	7,894	8,741	和歌山	Wakayama		
50	13	46	8,480	6,281	33,058	137,171	209,738	計	Total		
8	2	2	408	333	1,361	11,046	6,102	鳥取	Tottori	広島	Hiroshima
8	3	2	467	386	1,625	13,018	6,138	島根	Shimane		
18	6	4	860	735	3,498	25,985	17,792	岡山	Okayama		
11	-	5	1,029	791	4,248	28,221	23,089	広島	Hiroshima		
11	2	3	550	441	1,936	17,114	12,077	山口	Yamaguchi		
56	13	16	3,314	2,686	12,667	95,384	65,198	計	Total		
8	1	2	594	513	2,067	6,053	6,018	徳島	Tokushima	高松	Takamatsu
-	-	0	488	396	1,610	10,299	7,870	香川	Kagawa		
17	8	8	726	594	2,432	9,572	9,456	愛媛	Ehime		
4	1	3	513	427	1,764	4,674	4,785	高知	Kochi		
29	10	14	2,321	1,930	7,873	30,598	28,128	計	Total		
11	2	3	1,773	1,315	6,988	34,816	56,877	福岡	Fukuoka	福岡	Fukuoka
6	-	1	424	347	1,336	9,535	7,179	佐賀	Saga		
3	-	0	593	486	2,145	10,688	8,656	長崎	Nagasaki		
20	2	4	2,790	2,148	10,469	55,039	72,712	計	Total		
29	13	13	1,303	1,034	4,217	16,024	12,853	熊本	Kumamoto	熊本	Kumamoto
21	2	8	727	604	2,627	10,707	7,666	大分	Oita		
26	8	13	687	537	2,044	8,707	7,335	宮崎	Miyazaki		
2	-	1	1,372	1,163	4,975	12,150	11,178	鹿児島	Kagoshima		
78	23	35	4,089	3,338	13,862	47,588	39,032	計	Total		
-	-	0	920	787	3,000	4,228	5,932	沖縄	Okinawa	沖縄	Okinawa
647	165	348	56,811	41,355	214,933	1,012,889	1,375,192	全国計	Grandtotal		

(4) 所得種類別(業種別)人員、所得金額(申告種類合計)(その1の1)

Number of income earners and amount of income by income type (industry type) (Total) <1-1>

区分 Type	人員 Number of taxpayers		所得金額 Amount of income 百万円 Million yen	所得階級別人員数 Number of Persons by income rank						
	主たるもの Main	主たるもの Main		70万円以下 Less than 0.7 million yen		100万円以下 Less than 1 million yen		150万円以下 Less than 1.5 million yen		
				主たるもの Main	主たるもの Main	主たるもの Main	主たるもの Main	主たるもの Main	主たるもの Main	
Person	Person	Person	Person	Person	Person	Person	Person	Person	Person	
事業所得 Operating income	4,775,866	3,943,857	8,873,884	1,446,723	1,353,368	443,607	379,810	632,846	514,391	
農水産業 Agriculture, Forestry and Fishing	農業 Agriculture	766,797	374,253	721,790	187,438	150,971	62,910	34,263	100,987	43,434
	林業 Forestry	3,662	3,238	8,011	742	684	293	254	486	413
	漁業、水産養殖業 Fishery, Aquaculture	70,775	58,806	125,790	20,072	18,960	6,724	5,792	9,780	7,424
計 Subtotal	841,234	436,297	855,591	208,252	170,615	69,927	40,309	111,253	51,271	
採鉱業 Mining	業 Mining	244	204	581	71	66	22	19	25	19
	建設業 Construction									
	総合工事業 General construction	128,437	120,236	238,391	29,481	28,419	10,830	10,149	18,611	17,366
職別工事業 Construction by type	383,234	368,554	708,621	76,858	74,270	34,299	32,769	60,487	58,014	
設備工事業 Equipment work	165,982	157,534	359,883	28,172	27,072	12,325	11,569	21,997	20,699	
計 Subtotal	677,653	646,324	1,306,894	134,511	129,761	57,454	54,487	101,095	96,079	
製造業 Manufacturing	食料品製造卸売業 Foodstuffs wholesaling manufacturer	13,423	11,937	21,050	5,047	4,798	1,281	1,130	1,627	1,396
	繊維工業 Textile	7,346	6,596	7,653	3,599	3,419	819	731	917	762
	製材、木製品、 建材製造卸売業 Lumber, wood products, building materials wholesaling manufacturer	18,241	16,826	22,419	7,510	7,166	1,979	1,791	2,560	2,336
	鉄鋼、非鉄金属、 金属製品製造卸売業 iron and steel, non- ferrous metals, metal products wholesaling	9,259	8,471	13,350	3,527	3,367	881	780	1,213	1,079
	機械器具製造卸売業 General machinery wholesaling manufacturer	7,189	6,494	11,669	2,432	2,328	655	570	904	789
	印刷業 Printing	8,865	7,957	9,493	3,989	3,747	1,022	906	1,232	1,047
	雑貨、一般用具類 製造卸売業 General merchandise, general tool wholesaling manufacturer	5,997	5,539	6,353	2,876	2,769	708	644	844	756
	その他の製造卸売業 Other wholesaling manufacturer	8,453	7,628	12,903	3,128	2,978	796	696	1,125	994
	食品受託加工業 Processing on food commission	2,468	1,864	3,745	685	596	222	175	306	234
	繊維受託加工業 Commission Processing on textile commission	24,749	22,313	20,196	13,116	12,397	3,371	3,024	3,361	2,898
	金属受託加工業 Commission Processing on metal commission	34,865	32,305	50,058	12,923	12,379	3,392	3,052	4,688	4,229
	機械部品受託加工業 Commission Processing on machine parts commission	20,467	18,607	25,818	8,706	8,269	1,979	1,740	2,614	2,288
	印刷関連受託加工業 Printing or other related business commission	4,281	3,852	5,860	1,597	1,514	456	410	581	510
	その他の受託加工業 Commission Processing on others commission	26,085	23,802	33,727	10,100	9,647	3,153	2,857	3,855	3,443
	計 Subtotal	191,688	174,191	244,294	79,235	75,374	20,714	18,506	25,827	22,761
卸売業 Wholesale	飲食料品卸売業 Foodstuffs and beverages	14,246	12,741	23,284	5,281	5,008	1,327	1,173	1,776	1,531
	繊維、身まわり品卸売業 Textiles, clothing, and accessories	6,554	5,794	7,916	3,034	2,880	653	552	787	637
	木材、家具、建材卸売業 Lumber, furniture, building materials	17,866	16,113	27,342	6,124	5,797	1,695	1,504	2,555	2,255
	機械器具類卸売業 Machinery and appliances	9,355	8,295	15,173	3,232	3,041	837	730	1,305	1,097
	雑貨類、一般用具卸売業 General merchandise and general tools	9,793	8,770	14,071	4,486	4,256	927	806	1,214	1,036
	その他の卸売業 Others	17,093	15,195	29,583	5,869	5,585	1,583	1,410	2,190	1,891
計 Subtotal	74,907	66,908	117,370	28,026	26,567	7,022	6,175	9,827	8,447	
小売業 Retail	各種商品小売業 General merchandise	1,698	1,442	1,756	849	799	151	122	191	148
	飲食料品小売業 Foodstuffs and beverages	132,007	115,504	149,239	62,272	58,747	12,298	10,502	15,081	12,454
	繊維、衣服、 身まわり品小売業 Textiles, clothing, and accessories	41,884	37,547	34,264	24,361	23,159	3,859	3,357	4,545	3,776
	家具小売業 Furniture	2,662	2,399	2,993	1,313	1,252	242	219	296	252
	雑貨類、日用品類小売業 General merchandise, articles for daily use	89,457	79,980	126,935	43,211	41,089	8,026	6,968	9,753	8,262
	機械器具小売業 General machinery	52,394	48,017	70,151	20,150	19,201	5,473	4,941	7,264	6,476
	その他の小売業 Others	77,450	62,591	84,060	34,959	32,548	6,831	5,442	8,830	6,561
	食料品製造小売業 Groceries manufacturing	31,811	29,576	43,435	13,082	12,616	3,223	2,975	4,266	3,874
	衣服、繊維製身ま わり品製造小売業 Clothing, textiles and accessories manufacturing	3,264	2,933	2,485	1,943	1,842	357	304	361	301
	家具、建具製造小売業 Furniture, building materials manufacturing	22,413	20,973	29,702	8,442	8,108	2,520	2,335	3,339	3,105
日用品類製造小売業 Articles for daily use manufacturing	4,423	4,022	4,341	2,182	2,087	497	449	595	531	
その他の製造小売業 Other manufacturing	4,995	4,478	6,322	2,042	1,949	518	454	677	588	
計 Subtotal	464,458	409,462	555,683	214,806	203,397	43,995	38,068	55,198	46,328	
情報通信業 Information and Communications	情報サービス業 Information service	5,832	5,054	12,495	1,353	1,308	361	330	568	485
	新聞、出版業 Newspaper, publishing	1,049	906	1,829	356	328	87	75	126	104
	計 Subtotal	6,881	5,960	14,325	1,709	1,636	448	405	694	589
運輸業 Transport	道路運送業 Road, transport	143,468	130,053	221,373	30,977	28,972	15,791	14,205	25,104	22,322
	水運業 Transport by water	1,164	996	4,137	211	201	44	38	122	103
	計 Subtotal	144,632	131,049	225,509	31,188	29,173	15,835	14,243	25,226	22,425

(注) この表は、「(1)所得種類別内訳」について、所得(総所得金額等)階級別、業種別の内訳を示したものである。

所得階級別人員数										区 分 Type		
Number of Persons by income rank												
200万円以下 Less than 2 million yen		250万円以下 Less than 2.5 million yen		300万円以下 Less than 3 million yen		400万円以下 Less than 4 million yen		500万円以下 Less than 5 million yen				
主たるもの Main		主たるもの Main		主たるもの Main		主たるもの Main		主たるもの Main		事業所得 Operating income		
人 Person	人 Person	人 Person	人 Person	人 Person	人 Person	人 Person	人 Person	人 Person	人 Person			
513,371	399,691	401,533	309,026	301,269	233,137	379,131	288,359	212,715	153,107	農業		
89,099	32,545	71,063	24,875	52,358	19,200	70,756	26,115	45,432	15,478	農 業	農 水 産 業 Agriculture, Forestry and Fishing	
458	389	363	314	306	273	391	347	240	216	林 業		
8,018	5,680	6,019	4,324	4,536	3,410	5,974	4,801	3,419	2,871	漁業、水産養殖業	林 業	
97,575	38,614	77,445	29,513	57,200	22,883	77,121	31,263	49,091	18,565	計		
19	17	17	14	9	8	22	19	15	11	鉱 業	建 設 業 Construction	
17,064	15,839	14,583	13,601	10,867	10,179	13,113	12,295	6,358	5,882	総合工事業		
56,793	54,597	47,660	46,071	35,802	34,645	40,199	38,959	16,668	15,970	職別工事業		
22,023	20,777	20,185	19,146	16,534	15,718	21,688	20,782	11,233	10,729	設備工事業	計	
95,880	91,213	82,428	78,818	63,203	60,542	75,000	72,036	34,259	32,581	計		
1,219	1,030	926	796	730	628	980	840	568	478	食料品製造卸売業	製 造 業 Manufacturing	
616	513	405	347	293	254	309	264	151	121	織 維 工 業		
1,851	1,681	1,329	1,213	939	843	1,007	912	434	385	製材、木製品、 建材製造卸売業		
905	795	769	679	540	486	614	566	327	296	鉄鋼、非鉄金属、 金属製品製造卸売業		
777	665	592	515	473	433	541	471	297	261	機械器具製造卸売業		
843	727	559	482	363	304	417	374	205	178	印 刷 業		
526	458	327	292	187	169	223	202	110	92	雑貨、一般用具類 製造卸売業		
852	731	670	598	483	425	529	455	326	290	その他の製造卸売業		
273	204	228	165	162	114	225	157	130	84	食品受託加工業		
1,891	1,570	1,024	857	676	571	658	529	252	191	繊維受託加工業		
3,809	3,420	2,753	2,517	2,045	1,890	2,530	2,341	1,193	1,098	金属受託加工業		
2,038	1,769	1,471	1,299	1,017	889	1,185	1,088	583	529	機械部品受託加工業		
438	372	330	271	238	210	289	258	152	138	印刷関連受託加工業		
2,706	2,380	1,801	1,578	1,241	1,082	1,459	1,292	761	667	その他の受託加工業		
18,744	16,315	13,184	11,609	9,387	8,298	10,966	9,749	5,489	4,808	計		
1,357	1,172	990	840	749	651	1,009	889	598	516	飲食料品卸売業		卸 売 業 Wholesale
589	470	397	322	281	236	341	295	181	153	繊維、身まわり品卸売業		
1,895	1,664	1,445	1,294	1,070	943	1,313	1,165	690	603	木材、家具、建材卸売業		
969	824	743	612	529	471	708	629	356	312	機械器具卸売業		
832	690	615	521	429	376	500	432	275	238	雑貨類、一般用具卸売業		
1,670	1,428	1,298	1,098	943	795	1,314	1,121	744	645	その他の卸売業		
7,312	6,248	5,488	4,687	4,001	3,472	5,185	4,531	2,844	2,467	計		
144	117	95	63	77	55	71	58	45	31	各種商品小売業		小 売 業 Retail
10,847	8,726	7,929	6,395	5,719	4,659	7,299	5,983	4,165	3,408	飲食料品小売業		
2,835	2,290	1,880	1,523	1,273	1,015	1,398	1,129	705	563	繊維、衣服、 身まわり品小売業		
230	193	153	129	102	83	128	113	76	62	家具小売業		
6,536	5,366	4,624	3,835	3,346	2,785	4,470	3,716	2,723	2,308	雑貨類、日用品類小売業		
5,462	4,842	4,029	3,588	2,732	2,495	3,324	3,047	1,783	1,594	機械器具小売業		
6,638	4,665	4,951	3,374	3,466	2,441	4,350	3,006	2,535	1,702	その他の小売業		
3,087	2,800	2,138	1,937	1,536	1,405	1,908	1,729	1,050	955	食料品製造小売業		
201	165	127	105	86	73	85	71	39	25	衣服、繊維製身ま わり品製造小売業		
2,479	2,278	1,698	1,581	1,190	1,082	1,335	1,246	619	563	家具、建具製造小売業		
406	348	236	197	152	133	163	131	79	62	日用品類製造小売業		
451	380	378	322	236	201	301	256	160	143	その他の製造小売業		
39,316	32,170	28,238	23,049	19,915	16,427	24,832	20,485	13,979	11,416	計		
568	465	501	408	460	365	736	608	523	465	情報サービス業	情 通 信 報 業 Information and Communications	
110	88	73	57	61	54	91	80	54	45	新聞、出版業		
678	553	574	465	521	419	827	688	577	510	計		
21,331	19,085	16,896	15,295	12,280	11,252	13,052	12,067	4,693	4,274	道路運送業	運 輸 業 Transport	
98	80	97	76	70	52	109	95	84	69	水 運 業		
21,429	19,165	16,993	15,371	12,350	11,304	13,161	12,162	4,777	4,343	計		

Note: This table indicates the breakdown by income rank and industry type with regard to "(1) Breakdown by income type."

(4) 所得種類別(業種別) 人員、所得金額(申告種類合計) (その1の2)

Number of income earners and amount of income by income type (industry type) (Total) <1-2>

区分 Type	人員		所得金額 Amount of income	所得階級別人員数 Number of Persons by income rank						
	Number of taxpayers	主たるもの		70万円以下 Less than 0.7 million yen		100万円以下 Less than 1 million yen		150万円以下 Less than 1.5 million yen		
		Main		主たるもの		主たるもの		主たるもの		
				Person	Person	Person	Person	Person	Person	Person
Finance and Insurance 金融業 保険代理業	Person	Person	Million yen	Person	Person	Person	Person	Person	Person	
	2,644	2,157	5,669	850	802	206	181	284	233	
	32,420	24,567	52,281	6,487	5,748	3,021	2,414	4,590	3,498	
Subtotal	35,064	26,724	57,951	7,337	6,550	3,227	2,595	4,874	3,731	
Real Estate 不動産業	Person	Person	Million yen	Person	Person	Person	Person	Person	Person	
	12,606	9,592	23,860	4,026	3,784	857	687	1,290	965	
	344,542	324,750	320,766	187,317	182,843	37,499	35,079	41,014	37,585	
Subtotal	13,967	12,356	13,414	7,794	7,494	1,066	902	1,396	1,128	
Subtotal	358,509	337,106	334,180	195,111	190,337	38,565	35,981	42,410	38,713	
Food, restaurant Hotel 旅館飲食業	Person	Person	Million yen	Person	Person	Person	Person	Person	Person	
	43,917	39,424	989,570	911	806	177	129	351	245	
	52,586	49,898	481,775	2,788	2,651	649	574	1,122	995	
	87,933	81,221	181,657	23,428	22,504	7,908	7,315	11,637	10,516	
Subtotal	184,436	170,543	1,653,001	27,127	25,961	8,734	8,018	13,110	11,756	
Lawyer, Tax Account, Architect, etc. 弁税法務士 司法書士、行政書士 その他の法律 専門サービス 士士士 税理士、公認会計士 その他の経営 専門サービス 不動産専門サービス 土木建築専門サービス 獣 計	Person	Person	Million yen	Person	Person	Person	Person	Person	Person	
	25,533	22,138	303,029	4,920	4,891	269	256	366	330	
	21,718	18,122	104,723	3,689	3,438	859	707	1,522	1,192	
	13,716	10,337	67,404	1,682	1,516	522	390	895	628	
	47,605	35,244	322,031	1,636	1,441	499	389	1,225	875	
	13,200	7,848	32,120	1,702	1,579	468	365	843	551	
	14,554	12,055	38,514	2,477	2,325	832	727	1,377	1,168	
	25,958	22,901	51,527	6,215	5,927	1,879	1,671	3,026	2,636	
	6,103	5,502	28,949	762	715	198	166	400	339	
	Subtotal	168,387	134,147	948,298	23,083	21,832	5,526	4,671	9,654	7,719
	125,438	108,852	124,284	60,748	57,509	14,345	12,616	16,285	13,623	
248,309	234,254	276,181	102,808	99,529	34,283	32,512	40,354	37,950		
47,902	42,896	61,363	19,707	18,903	5,010	4,531	6,248	5,449		
2,444	2,218	5,812	592	572	214	203	323	298		
48,861	45,991	79,711	13,994	13,432	4,878	4,576	7,333	6,822		
35,528	32,513	63,587	8,986	8,512	3,137	2,800	4,988	4,458		
3,773	3,197	5,217	1,290	1,218	370	332	522	455		
351,185	298,601	581,557	81,797	77,841	40,559	37,368	53,037	47,201		
9,710	8,324	15,054	4,393	4,202	948	834	1,088	903		
83,629	76,297	168,853	30,481	29,386	7,550	6,982	9,886	8,886		
45,764	41,547	103,898	19,467	18,782	4,093	3,714	5,262	4,665		
17,745	13,934	113,363	2,246	2,157	659	597	1,002	849		
28,121	24,533	44,499	8,871	8,533	2,583	2,356	3,706	3,206		
Subtotal	1,048,409	933,157	1,643,377	355,380	340,576	118,629	109,421	150,034	134,765	
Other Business	566,758	462,193	892,970	136,861	127,739	52,652	46,225	82,329	68,823	
事業所得(再掲)	4,775,866	3,943,857	8,873,884	1,446,723	1,353,368	443,607	379,810	632,846	514,391	
利子所得	18,056	1,914	10,035	2,775	950	804	139	1,176	168	
配当所得	1,007,400	161,674	660,478	206,142	121,583	41,307	6,535	76,188	6,734	
不動産所得	3,299,836	1,558,264	6,953,189	383,207	322,063	168,391	119,620	281,451	168,969	
給与所得	11,357,195	9,759,807	41,142,766	1,204,679	1,114,420	574,200	496,371	1,278,776	1,089,568	
総合譲渡所得	29,903	7,856	72,391	6,176	3,828	1,341	478	2,355	654	
一時所得	291,405	76,668	452,033	35,016	23,712	15,613	7,590	27,036	9,767	
雑所得	10,732,806	7,914,446	13,146,116	2,063,607	1,875,694	820,546	695,405	1,876,292	1,619,415	
(損益通算による差額)	-	-	886,833	-	-	-	-	-	-	
計	31,512,467	23,424,486	72,197,726	5,348,325	4,815,618	2,065,809	1,705,948	4,176,120	3,409,666	
分離短期譲渡所得	9,736	2,987	29,991	807	618	284	170	421	213	
分離長期譲渡所得	187,884	142,871	2,094,784	7,615	6,448	4,239	3,344	6,922	4,920	
株式等の譲渡所得等	261,046	57,892	1,174,109	38,520	27,765	8,021	2,651	16,120	3,418	
山林所得	3,193	1,000	5,596	465	318	194	119	294	123	
退職所得	65,144	44,665	278,996	1,670	932	1,081	511	2,295	1,118	
総計	32,039,470	23,673,901	75,781,202	5,397,402	4,851,699	2,079,628	1,712,743	4,202,172	3,419,458	

(注) この表は、「(1)所得種類別内訳」について、所得(総所得金額等)階級別、業種別の内訳を示したものである。

(4) 所得種類別(業種別) 人員、所得金額(申告種類合計) (その2の1)

Number of income earners and amount of income by income type (industry type) (Total) <2-1>

区 分 Type	所得階級別人員数 Number of Persons by income rank											
	600万円以下 Less than 6 million yen		700万円以下 Less than 7 million yen		800万円以下 Less than 8 million yen		1,000万円以下 Less than 10 million yen		1,200万円以下 Less than 12 million yen			
	主たるもの Main		主たるもの Main		主たるもの Main		主たるもの Main		主たるもの Main			
	人 Person	人 Person	人 Person	人 Person	人 Person	人 Person	人 Person	人 Person	人 Person	人 Person	人 Person	
事業所得 Operating income	125,301	84,050	76,452	50,138	47,247	32,431	55,627	39,941	32,711	23,914		
農 業 Agriculture, Forestry and Fishing	農業 Agriculture	31,671	9,421	20,403	5,954	10,789	3,899	10,129	4,257	4,731	1,837	
	林業 Forestry	120	111	84	73	42	41	63	59	29	23	
	漁業、水産養殖業 Fishery, Aquaculture	2,117	1,865	1,293	1,142	767	679	799	748	383	336	
計 Subtotal	33,908	11,397	21,780	7,169	11,598	4,619	10,991	5,064	5,143	2,196		
鉱 業 Mining	鉱業 Mining	15	12	5	5	6	5	6	3	1	1	
	建設業 Construction	総合工事業 General construction	3,100	2,809	1,610	1,429	909	785	937	797	383	307
		職別工事業 Construction by type	6,918	6,536	3,112	2,896	1,630	1,477	1,457	1,310	579	490
設備工事業 Equipment work		5,303	5,034	2,671	2,509	1,408	1,316	1,335	1,230	549	497	
計 Subtotal	15,321	14,379	7,393	6,834	3,947	3,578	3,729	3,337	1,511	1,294		
製 造 業 Manufacturing	食料品製造卸売業 Foodstuffs wholesaling manufacturer	326	269	227	189	144	117	144	114	71	60	
	繊維工業 Textile	85	75	47	38	26	21	28	19	13	9	
	製材、木製品、 建材製造卸売業 Lumber, wood products, building materials wholesaling manufacturer	248	203	133	118	75	58	79	60	34	26	
	鉄鋼、非鉄金属、 金属製品製造卸売業 Iron and steel, non-ferrous metals, metal products wholesaling manufacturer	168	152	95	86	65	61	74	64	21	18	
	機械器具製造卸売業 General machinery wholesaling manufacturer	176	158	106	97	80	67	73	63	33	32	
	印刷業 Printing	89	80	54	45	26	20	38	31	7	4	
	雑貨、一般用具類 製造卸売業 General merchandise, general tool wholesaling manufacturer	65	60	47	40	21	14	20	17	10	7	
	その他の製造卸売業 Other wholesaling manufacturer	164	143	100	95	75	65	98	82	40	27	
	食品受託加工業 Processing on food commission	80	53	47	25	34	19	38	20	9	5	
	繊維受託加工業 Processing on textile commission	166	128	74	51	51	38	46	25	22	14	
	金属受託加工業 Processing on metal commission	590	544	331	305	176	157	206	184	75	62	
	機械部品受託加工業 Processing on machine parts commission	324	287	185	164	104	88	105	90	60	44	
	印刷関連受託加工業 Printing or other related business commission	87	78	40	31	28	26	20	20	7	6	
	その他の受託加工業 Processing on others commission	382	333	191	166	125	107	142	124	57	47	
	計 Subtotal	2,950	2,563	1,677	1,450	1,030	858	1,117	913	459	361	
卸 売 業 Wholesale	飲食物品卸売業 Foodstuffs and beverages	348	303	206	171	155	126	174	144	100	82	
	繊維、身まわり品卸売業 Textiles, clothing, and accessories	84	70	63	58	30	24	37	32	28	24	
	木材、家具、建材卸売業 Lumber, furniture, building materials	356	316	215	190	158	126	151	117	73	55	
	機械器具類卸売業 Machinery and appliances	225	199	151	130	64	54	95	82	43	38	
	雑貨類、一般用具類卸売業 General merchandise and general tools	166	137	112	94	61	53	73	55	30	27	
	その他の卸売業 Others	432	368	288	250	188	159	224	183	96	70	
計 Subtotal	1,611	1,393	1,035	893	656	542	754	613	370	296		
小 売 業 Retail	各種商品小売業 General merchandise	24	16	16	13	6	3	13	7	6	4	
	飲食物品小売業 Foodstuffs and beverages	2,373	1,889	1,373	1,042	754	553	877	610	392	249	
	繊維、衣服、 身まわり品小売業 Textiles, clothing, and accessories	389	287	193	143	129	90	155	107	67	47	
	家具小売業 Furniture	30	27	27	24	17	10	24	19	9	8	
	雑貨類、日用品類小売業 General merchandise, articles for daily use	1,855	1,596	1,212	1,036	787	641	877	717	558	457	
	機械器具小売業 General machinery	879	784	485	421	248	204	266	218	120	89	
	その他の小売業 Others	1,486	997	928	606	588	367	695	395	401	204	
	食料品製造小売業 Groceries manufacturing	566	499	297	252	210	182	203	172	96	78	
	衣服、繊維製身ま わり品製造小売業 Clothing, textiles and accessories manufacturing	22	19	9	7	7	4	14	11	3	2	
	家具、建具製造小売業 Furniture, building materials manufacturing	322	284	171	152	99	88	94	82	41	34	
	日用品類製造小売業 Articles for daily use manufacturing	37	29	27	15	16	12	12	11	7	7	
その他の製造小売業 Other manufacturing	93	79	50	40	31	27	29	22	7	5		
計 Subtotal	8,076	6,506	4,788	3,751	2,892	2,181	3,259	2,371	1,707	1,184		
情 報 業 Information and Communications	情報サービス業 Information service	304	268	196	163	97	73	71	55	38	27	
	新聞、出版業 Newspaper, publishing	26	23	19	17	13	11	11	8	7	5	
	計 Subtotal	330	291	215	180	110	84	82	63	45	32	
運 輸 業 Transport	道路運送業 Road, transport	1,690	1,473	686	551	334	227	302	191	123	58	
	水運業 Transport by water	77	63	64	59	34	29	51	43	25	21	
計 Subtotal	1,767	1,536	750	610	368	256	353	234	148	79		

(注) この表は、「(1)所得種類別内訳」について、所得(総所得金額等)階級別、業種別の内訳を示したものである。

所得階級別人員数 Number of Persons by income rank										区分 Type			
1,500万円以下 Less than 15 million yen		2,000万円以下 Less than 20 million yen		3,000万円以下 Less than 30 million yen		5,000万円以下 Less than 50 million yen		1億円以下 Less than 100 million yen		事業所得 Operating income			
主たるもの Main		主たるもの Main		主たるもの Main		主たるもの Main		主たるもの Main					
人 Person	人 Person	人 Person	人 Person	人 Person	人 Person	人 Person	人 Person	人 Person	人 Person				
30,107	22,603	28,702	21,850	23,841	18,280	15,309	12,208	7,274	5,936	農業	Agriculture	農 水 産 業	
20	18	17	17	6	5	1	-	1	1	林業	Forestry		
302	273	309	283	178	157	63	46	16	12	漁業、水産養殖業	Fishery, Aquaculture		
3,807	1,460	2,805	877	1,837	348	964	94	411	33	計	Subtotal		
1	-	4	2	4	1	1	1	1	1	鉱業	Mining	建 設 業	
281	213	161	96	82	49	46	15	19	6	総合工事業	General construction		
395	323	212	153	97	51	48	18	14	4	職別工事業	Construction by type		
303	256	157	133	74	58	19	8	5	1	設備工事業	Equipment work		
979	792	530	382	253	158	113	41	38	11	計	Subtotal		
54	46	47	31	21	12	9	3	2	-	食料品製造卸売業	Foodstuffs wholesaling manufacturer	製 造 業	
10	8	13	9	10	5	4	-	1	1	繊維工業	Textile		
23	15	23	13	10	4	2	-	4	2	製材、木製品、 建材製造卸売業	Lumber, wood products, building materials wholesaling manufacturer		
30	23	12	10	12	6	3	1	3	2	鉄鋼、非鉄金属、 金属製品製造卸売業	Iron and steel, non-ferrous metals, metal products wholesaling manufacturer		
24	22	14	13	9	8	3	2	-	-	機械器具製造卸売業	General machinery wholesaling manufacturer		
9	7	9	5	1	-	2	-	-	-	印刷業	Printing		
11	7	12	7	7	4	1	-	2	1	雑貨、一般用具類 製造卸売業	General merchandise, general tool wholesaling manufacturer		
25	18	20	15	15	11	4	3	2	2	その他の製造卸売業	Other wholesaling manufacturer		
15	9	9	4	2	-	3	-	-	-	食品受託加工業	Processing on food commission		
17	9	14	8	5	2	4	-	1	1	繊維受託加工業	Processing on textile commission		
68	61	56	47	18	12	10	6	1	1	金属受託加工業	Processing on metal commission		
45	34	24	13	17	9	6	3	4	4	機械部品受託加工業	Processing on machine parts commission		
4	3	6	5	-	-	1	-	-	-	印刷関連受託加工業	Printing or other related business commission		
48	36	38	25	13	9	8	6	4	3	その他の受託加工業	Processing on others commission		
383	298	297	205	140	82	60	24	24	17	計	Subtotal		
72	60	64	47	24	18	10	7	5	2	飲食料品卸売業	Foodstuffs and beverages		卸 売 業
15	13	15	14	11	9	5	3	2	2	繊維、身まわり品卸売業	Textiles, clothing, and accessories		
54	44	34	20	23	12	10	5	3	2	木材、家具、建材卸売業	Lumber, furniture, building materials		
33	27	30	25	21	13	9	7	5	4	機械器具類卸売業	Machinery and appliances		
21	17	22	16	14	7	9	4	4	3	雑貨類、一般用具類卸売業	General merchandise and general tools		
89	75	73	55	55	38	25	17	10	6	その他の卸売業	Others		
284	236	238	177	148	97	68	43	29	19	計	Subtotal		
2	1	5	3	1	-	1	1	1	1	各種商品小売業	General merchandise	小 売 業	
269	161	172	76	95	26	61	16	21	5	飲食料品小売業	Foodstuffs and beverages		
39	27	27	19	16	10	6	1	4	2	繊維、衣服、 身まわり品小売業	Textiles, clothing, and accessories		
5	3	6	3	1	1	2	1	1	-	家具小売業	Furniture		
555	462	440	365	329	265	118	90	33	19	雑貨類、日用品類小売業	General merchandise, articles for daily use		
91	71	47	26	32	17	5	1	3	1	機械器具小売業	General machinery		
307	143	213	78	150	32	77	20	32	9	その他の小売業	Others		
62	49	56	38	18	8	6	3	4	2	食料品製造小売業	Groceries manufacturing		
4	1	2	2	2	-	2	1	-	-	衣服、繊維製身ま わり品製造小売業	Clothing, textiles and accessories manufacturing		
25	18	17	10	14	3	4	2	4	2	家具、建具製造小売業	Furniture, building materials manufacturing		
4	3	4	4	3	1	3	2	-	-	日用品類製造小売業	Articles for daily use manufacturing		
11	7	6	2	3	2	2	1	-	-	その他の製造小売業	Other manufacturing		
1,374	946	995	626	664	365	287	139	103	41	計	Subtotal		
26	17	15	11	8	3	3	2	3	1	情報サービス業	Information service	情 報 通 信 業	
4	3	7	5	2	2	2	1	-	-	新聞、出版業	Newspaper, publishing		
30	20	22	16	10	5	5	3	3	1	計	Subtotal		
92	47	48	18	37	9	20	4	6	1	道路運送業	Road, transport	運 輸 業	
23	21	29	25	17	14	7	5	1	1	水運業	Transport by water		
115	68	77	43	54	23	27	9	7	2	計	Subtotal		

Note: This table indicates the breakdown by income rank and industry type with regard to “(1) Breakdown by income type.”

(4) 所得種類別（業種別）人員、所得金額（申告種類合計）（その2の2）

Number of income earners and amount of income by income type (industry type) (Total) <2-2>

区分 Type		所得階級別人員数 Number of Persons by income rank									
		600万円以下 Less than 6 million yen		700万円以下 Less than 7 million yen		800万円以下 Less than 8 million yen		1,000万円以下 Less than 10 million yen		1,200万円以下 Less than 12 million yen	
		主たるもの Main		主たるもの Main		主たるもの Main		主たるもの Main		主たるもの Main	
		人 Person	人 Person	人 Person	人 Person	人 Person	人 Person	人 Person	人 Person	人 Person	人 Person
Finance and Insurance	金融業	76	56	51	37	34	27	51	37	60	39
	保険代理業	1,088	767	652	404	365	231	382	174	196	93
	計	1,164	823	703	441	399	258	433	211	256	132
Real Estate	不動産業	446	290	310	196	217	135	284	174	176	106
	計	446	290	310	196	217	135	284	174	176	106
Restaurant, Hotel and Food Business	料理飲食業	3,006	2,549	1,632	1,324	978	782	1,005	786	497	362
	旅館	179	138	118	87	85	60	86	61	37	25
	計	3,185	2,687	1,750	1,411	1,063	842	1,091	847	534	387
Medical and Health	医療保健業	1,205	969	1,336	1,123	1,377	1,177	2,761	2,403	2,727	2,413
	歯科医	3,683	3,482	3,643	3,487	3,431	3,292	6,033	5,815	4,983	4,810
	その他の医療保健業	3,070	2,810	1,849	1,692	1,229	1,119	1,350	1,215	656	566
	計	7,958	7,261	6,828	6,302	6,037	5,588	10,144	9,433	8,366	7,789
Lawyer, Tax Account, Architect, etc.	弁税法務士	1,214	867	1,209	898	1,206	941	2,021	1,630	1,733	1,453
	司法書士、行政書士	1,286	1,105	975	840	752	664	1,148	1,021	718	652
	その他の法務専門サービス	879	678	686	526	538	430	723	600	521	428
Tax Account, Architect, etc.	税理士、公認会計士	3,600	2,889	3,311	2,672	2,735	2,190	4,491	3,676	3,520	2,848
	その他の経営専門サービス	1,096	609	706	414	491	292	606	371	305	182
	不動産専門サービス	870	693	559	431	411	307	476	335	255	181
	土木建築専門サービス	1,017	885	587	503	317	265	340	279	161	133
	獣医師	451	425	367	344	327	308	434	414	268	255
	計	10,413	8,151	8,400	6,628	6,777	5,397	10,239	8,326	7,481	6,132
Service Industry	サービス業	1,278	800	771	522	521	305	642	371	320	165
	洗濯、理容、美容、浴場業	1,902	1,556	1,002	771	586	445	577	406	267	160
	その他の対個人サービス業	798	652	427	321	267	181	321	230	163	108
	廃棄物処理業	102	90	53	46	40	33	43	35	28	23
	自動車整備業	1,059	970	557	505	300	263	268	228	97	74
	その他の修理業	984	919	485	448	259	233	239	214	99	87
	物品賃貸業	82	60	50	30	24	7	34	12	32	13
	その他の対事業サービス業	12,086	7,505	5,950	3,947	3,240	2,195	3,406	2,214	1,546	1,070
	娯楽業	162	110	105	73	91	56	63	37	52	27
	文筆、作曲、美術家	2,050	1,767	1,276	1,076	806	673	1,091	892	593	444
	芸能関係者	940	794	622	509	395	322	564	451	336	258
	職業選手、競技関係者、職業棋士	1,375	989	1,181	699	845	501	853	625	465	398
	その他のサービス業	675	529	371	276	194	140	242	157	99	62
	計	23,493	16,741	12,850	9,223	7,568	5,354	8,343	5,872	4,097	2,889
	その他の事業	14,664	10,020	7,968	5,045	4,579	2,734	4,802	2,480	2,417	1,036
	事業所得（再掲）	125,301	84,050	76,452	50,138	47,247	32,431	55,627	39,941	32,711	23,914
	利子所得	912	51	645	36	652	26	877	35	604	24
	配当所得	46,099	1,879	32,470	1,360	24,149	1,013	33,655	1,338	22,009	989
	不動産所得	204,370	79,086	157,462	57,218	119,877	42,344	159,010	56,681	98,442	34,037
	給与所得	712,956	646,742	529,607	483,208	353,149	319,203	412,758	366,646	236,714	206,692
	総合譲渡所得	1,524	192	1,242	136	971	126	1,319	165	942	109
	一時所得	18,375	2,610	14,878	2,668	10,774	2,190	12,571	2,183	6,750	745
	雑所得	197,977	39,389	131,299	15,361	93,096	7,069	124,691	5,536	82,037	2,023
	(損益通算による差額)	-	-	-	-	-	-	-	-	-	-
	計	1,307,514	853,999	944,055	610,125	649,915	404,402	800,508	472,525	480,209	268,533
	分離短期譲渡所得	602	124	531	110	444	96	709	183	531	107
	分離長期譲渡所得	11,154	8,031	10,058	7,307	8,602	6,304	14,888	11,266	11,514	9,127
	株式等の譲渡所得等	17,194	1,390	13,466	1,046	10,077	894	13,437	1,365	8,603	1,064
	山林所得	177	34	110	17	93	14	114	13	85	8
	退職所得	8,400	6,783	6,484	5,174	4,017	3,020	4,374	3,054	2,358	1,464
	総計	1,345,041	870,361	974,704	623,779	673,148	414,730	834,030	488,406	503,300	280,303

(注) この表は、「(1)所得種類別内訳」について、所得(総所得金額等)階級別、業種別の内訳を示したものである。

所得階級別人員数 Number of Persons by income rank										区分 Type		
1,500万円以下 Less than 15 million yen		2,000万円以下 Less than 20 million yen		3,000万円以下 Less than 30 million yen		5,000万円以下 Less than 50 million yen		1億円以下 Less than 100 million yen				
主たるもの Main		主たるもの Main		主たるもの Main		主たるもの Main		主たるもの Main				
人 Person	人 Person	人 Person	人 Person	人 Person	人 Person	人 Person	人 Person	人 Person	人 Person			
36	20	34	19	25	14	10	4	6	4	金融業	Finance	金融業 Finance and Insurance
172	76	112	35	61	17	26	3	8	1	保険代理業	Insurance agent	
208	96	146	54	86	31	36	7	14	5	計	Subtotal	
131	83	123	60	100	49	52	21	24	8	不動産業	Real Estate	料旅館飲食業 Restaurant, Hotel and Food business
310	185	225	131	142	63	62	18	28	6	料理飲食業	Food, restaurant	
40	27	24	10	23	15	8	6	5	1	旅館	Hotel	
350	212	249	141	165	78	70	24	33	7	計	Subtotal	
4,075	3,655	5,871	5,328	7,379	6,804	7,273	6,925	3,959	3,809	病院、診療所	Hospital, clinic	医療保健業 Medical and Health
5,405	5,216	5,131	4,955	3,361	3,197	1,170	1,084	240	202	歯科医	Dentist	
469	390	295	221	186	110	70	36	27	16	その他の医療保健業	Other medical and health	
9,949	9,261	11,297	10,504	10,926	10,111	8,513	8,045	4,226	4,027	計	Subtotal	
1,915	1,667	2,184	1,945	2,142	1,915	1,500	1,376	776	724	弁護士	Lawyer	弁税法務士 Lawyer, Tax Accountant, etc.
768	694	831	763	619	573	218	189	79	72	司法書士、行政書士	Judicial scrivener, administrative scrivener	
442	376	471	421	325	271	177	151	105	88	その他の法務専門サービス	Other legal affairs specialty service	
3,643	2,934	3,665	2,876	2,879	2,164	1,391	1,028	398	281	税理士、公認会計士	Tax account, certified public accountant	士士士等 Specialists, etc.
237	125	191	92	127	52	64	23	20	5	その他の経営専門サービス	Other management specialty service	
211	134	154	102	96	56	26	13	11	8	不動産専門サービス	Real estate specialty service	
105	74	66	50	35	17	10	6	3	-	土木建築専門サービス	Civil engineering and construction service	獣医 Veterinarian
231	217	172	155	99	82	26	23	7	5	獣	Animal doctor	
7,552	6,221	7,734	6,404	6,322	5,130	3,412	2,809	1,399	1,183	計	Subtotal	
229	114	210	94	146	80	106	48	48	24	教育、学習支援	Education, learning support	サービス業 Service Industry
175	95	118	40	67	27	33	5	18	5	洗濯、理容、美容、浴場業	Laundries, barbers, beauty culture, bathhouses	
125	90	87	51	50	23	31	12	13	8	その他の対個人サービス業	Other personal services	
15	10	16	11	11	8	3	2	1	-	廃棄物処理業	Waste disposal	
64	43	37	21	14	6	7	-	2	-	自動車整備業	Automobile repair	
55	42	33	26	19	9	7	4	1	-	その他の修理業	Other repair	
21	5	13	2	11	3	5	-	8	1	物品賃貸業	Leasing	
1,018	710	648	431	404	252	176	91	54	18	その他の対事業サービス業	Other services for business offices	
26	13	46	26	34	11	25	14	32	15	娯楽業	Amusement	
516	372	458	341	346	251	233	187	129	105	文筆、作曲、美術家	Literature, composition, artist	
298	237	273	213	255	201	208	164	151	112	芸能関係者	Show business	
451	399	422	372	363	314	278	232	233	210	職業選手、競技関係者、職業棋士	Professional athlete, persons involved in game, professional Go player	
59	33	51	25	39	18	17	7	11	5	その他のサービス業	Other services	
3,052	2,163	2,412	1,653	1,759	1,203	1,129	766	701	503	計	Subtotal	
1,892	747	1,773	706	1,373	599	572	182	261	78	その他の事業	Other Business	
30,107	22,603	28,702	21,850	23,841	18,280	15,309	12,208	7,274	5,936	事業所得(再掲)	Operating income(Re-grouped)	総計 Grandtotal
570	17	649	19	771	10	679	7	574	4	利子所得	Interest income	
20,931	918	23,255	943	23,311	866	15,728	739	7,970	612	配当所得	Dividend income	
87,788	30,055	79,162	25,365	63,987	18,088	38,805	8,687	17,486	3,287	不動産所得	Real estate income	
206,149	175,945	192,808	162,204	143,257	115,741	72,382	53,384	29,556	19,479	給与所得	Employment income	
920	122	864	96	760	80	610	50	371	28	総合譲渡所得	Comprehensive capital gains	
6,286	759	5,706	653	4,783	429	2,739	142	1,379	58	一時所得	Occasional income	
82,409	1,381	80,301	971	64,882	676	38,292	421	17,467	219	雑所得	Miscellaneous income	
-	-	-	-	-	-	-	-	-	-	(損益通算による差額)	(Difference by aggregation of profit and loss)	
435,160	231,800	411,447	212,101	325,592	154,170	184,544	75,638	82,077	29,623	計	Subtotal	
549	140	623	149	555	121	442	83	256	42	分離短期譲渡所得	Short term separate capital gains	
12,842	10,523	14,377	12,076	15,266	13,074	11,637	10,110	6,528	5,708	分離長期譲渡所得	Long term separate capital gains	
8,064	1,092	7,853	1,216	7,399	1,427	5,257	1,331	3,441	1,170	株式等の譲渡所得等	Capital gains of stocks, etc.	
96	10	87	8	112	8	106	7	85	-	山林所得	Timber income	
2,140	1,177	1,854	895	1,641	671	1,015	448	530	292	退職所得	Retirement income	
458,851	244,742	436,241	226,445	350,565	169,471	203,001	87,617	92,917	36,835	総計	Grandtotal	

Note: This table indicates the breakdown by income rank and industry type with regard to “(1) Breakdown by income type.”

(4) 所得種類別（業種別）人員、所得金額（申告種類合計）（その3の1）

Number of income earners and amount of income by income type (industry type) (Total) <3-1>

区分 Type		所得階級別人員数 Number of Persons by income rank										
		2億円以下 Less than 200 million yen		5億円以下 Less than 500 million yen		10億円以下 Less than 1 billion yen		20億円以下 Less than 2 billion yen		50億円以下 Less than 5 billion yen		
		主たるもの Main		主たるもの Main		主たるもの Main		主たるもの Main		主たるもの Main		
		人 Person	人 Person	人 Person	人 Person	人 Person	人 Person	人 Person	人 Person	人 Person	人 Person	
事業所得 Operating income		1,633	1,273	402	305	40	27	19	10	6	2	
農水産林業 Agriculture, Forestry and Fishing	農業 Agriculture	94	4	23	-	-	-	2	-	1	-	
	水産業 Aquaculture	-	-	-	-	-	-	-	-	-	-	
	林業 Forestry	-	-	-	-	-	-	-	-	-	-	
	漁業、水産養殖業 Fishery, Aquaculture	3	1	3	2	-	-	-	-	-	-	
	計 Subtotal	97	5	26	2	-	-	2	-	1	-	
鉱業 Mining	鉱業 Mining	-	-	-	-	-	-	-	-	-	-	
	建設業 Construction	総合工事業 General construction	2	-	-	-	-	-	-	-	-	-
		職別工事業 Construction by type	5	1	1	-	-	-	-	-	-	-
設備工事業 Equipment work		-	-	1	-	-	-	-	-	-	-	
	計 Subtotal	7	1	2	-	-	-	-	-	-	-	
製造業 Manufacturing	食料品製造卸売業 Foodstuffs wholesaling manufacturer	-	-	-	-	-	-	-	-	-	-	
	繊維工業 Textile	-	-	-	-	-	-	-	-	-	-	
	製材、木製品、 建材製造卸売業 Lumber, wood products, building materials wholesaling	1	-	-	-	-	-	-	-	-	-	
	鉄鋼、非鉄金属、 金属製品製造卸売業 Iron and steel, non- ferrous metals, metal products wholesaling manufacturer	-	-	-	-	-	-	-	-	-	-	
	機械器具製造卸売業 Machinery and appliances wholesaling manufacturer	-	-	-	-	-	-	-	-	-	-	
	印刷業 Printing	-	-	-	-	-	-	-	-	-	-	
	雑貨、一般用具類 製造卸売業 General merchandise, general tool wholesaling manufacturer	-	-	-	-	-	-	-	-	-	-	
	その他の製造卸売業 Other wholesaling manufacturer	-	-	1	-	-	-	-	-	-	-	
	食品受託加工業 Processing on food commission	-	-	-	-	-	-	-	-	-	-	
	繊維受託加工業 Processing on textile commission	-	-	-	-	-	-	-	-	-	-	
	金属受託加工業 Processing on metal commission	1	-	-	-	-	-	-	-	-	-	
	機械部品受託加工業 Processing on machine parts commission	-	-	-	-	-	-	-	-	-	-	
	印刷関連受託加工業 Printing or other related business commission	-	-	1	-	-	-	-	-	-	-	
	その他の受託加工業 Processing on others commission	-	-	1	-	-	-	-	-	-	-	
	計 Subtotal	2	-	3	-	-	-	-	-	-	-	
卸売業 Wholesale	飲食料品卸売業 Foodstuffs and beverages	1	1	-	-	-	-	-	-	-	-	
	繊維、身まわり品卸売業 Textiles, clothing, and accessories	-	-	-	-	-	-	-	-	1	-	
	木材、家具、建材卸売業 Lumber, furniture, building materials	2	1	-	-	-	-	-	-	-	-	
	機械器具類卸売業 Machinery and appliances	-	-	-	-	-	-	-	-	-	-	
	雑貨類、一般用具類卸売業 General merchandise and general tools	1	1	-	-	1	-	1	1	-	-	
	その他の卸売業 Others	2	1	-	-	-	-	-	-	-	-	
	計 Subtotal	6	4	-	-	1	-	1	1	1	-	
小売業 Retail	各種商品小売業 General merchandise	-	-	-	-	-	-	-	-	-	-	
	飲食料品小売業 Foodstuffs and beverages	6	2	4	1	-	-	-	-	-	-	
	繊維、衣服、 身まわり品小売業 Textiles, clothing, and accessories	2	1	1	1	-	-	-	-	-	-	
	家具小売業 Furniture	-	-	-	-	-	-	-	-	-	-	
	雑貨類、日用品類小売業 General merchandise, articles for daily use	3	2	1	1	-	-	-	-	-	-	
	機械器具小売業 General machinery	-	-	1	1	-	-	-	-	-	-	
	その他の小売業 Others	9	-	4	1	-	-	-	-	-	-	
	食料品製造小売業 Groceries manufacturing	3	2	-	-	-	-	-	-	-	-	
	衣服、繊維製身ま わり品製造小売業 Clothing, textiles and accessories manufacturing	-	-	-	-	-	-	-	-	-	-	
	家具、建具製造小売業 Furniture, building materials manufacturing	-	-	-	-	-	-	-	-	-	-	
	日用品類製造小売業 Articles for daily use manufacturing	-	-	-	-	-	-	-	-	-	-	
	その他の製造小売業 Other manufacturing	-	-	-	-	-	-	-	-	-		
	計 Subtotal	23	7	11	5	-	-	-	-	-		
情報通信業 Information and Communications	情報サービス業 Information service	1	-	-	-	-	-	-	-	-	-	
	新聞、出版業 Newspaper, publishing	-	-	-	-	-	-	-	-	-	-	
	計 Subtotal	1	-	-	-	-	-	-	-	-	-	
運輸業 Transport	道路運送業 Road, transport	6	2	-	-	-	-	-	-	-	-	
	水運業 Transport by water	1	1	-	-	-	-	-	-	-	-	
	計 Subtotal	7	3	-	-	-	-	-	-	-	-	

(注) この表は、「(1)所得種類別内訳」について、所得(総所得金額等)階級別、業種別の内訳を示したものである。

所得階級別人員数 Number of Persons by income rank				(別掲) 損失額のある者 (Separate tabulation) Taxpayers with losses		区分 Type	
100億円以下 Less than 10 billion yen		100億円超 Over 10 billion yen		人員 Number of taxpayers	損失額 Amount of losses		
主たるもの Main	人 Person	主たるもの Main	人 Person				
人 Person	人 Person	人 Person	人 Person	人 Person	百万円 Million yen		
-	-	-	-	1,495,517	1,256,573	事業所得	Operating income
-	-	-	-	681,481	353,637	農業	Agriculture
-	-	-	-	526	644	林業	Forestry
-	-	-	-	15,657	20,485	漁業、水産養殖業	Fishery, Aquaculture
-	-	-	-	697,664	374,765	計	Subtotal
-	-	-	-	63	89	鉱業	Mining
-	-	-	-	19,255	27,018	総合工事業	General construction
-	-	-	-	34,169	36,895	職別工事業	Construction by type
-	-	-	-	14,696	14,911	設備工事業	Equipment work
-	-	-	-	68,120	78,824	計	Subtotal
-	-	-	-	3,819	6,120	食料品製造卸売業	Foodstuffs wholesaling manufacturer
-	-	-	-	2,935	3,688	繊維工業	Textile
-	-	-	-	5,439	7,490	製材、木製品、 建材製造卸売業	Lumber, wood products, building materials wholesaling manufacturer
-	-	-	-	3,010	5,192	鉄鋼、非鉄金属、 金属製品製造卸売業	Iron and steel, non-ferrous metals, metal products wholesaling manufacturer
-	-	-	-	2,323	3,728	機械器具製造卸売業	General machinery wholesaling manufacturer
-	-	-	-	2,813	2,275	印刷業	Printing
-	-	-	-	2,063	2,072	雑貨、一般用具類 製造卸売業	General merchandise, general tool wholesaling manufacturer
-	-	-	-	2,299	3,703	その他の製造卸売業	Other wholesaling manufacturer
-	-	-	-	547	593	食品受託加工業	Processing on food commission
-	-	-	-	6,730	5,547	繊維受託加工業	Processing on textile commission
-	-	-	-	9,440	13,957	金属受託加工業	Processing on metal commission
-	-	-	-	8,069	12,589	機械部品受託加工業	Processing on machine parts commission
-	-	-	-	1,107	1,015	印刷関連受託加工業	Printing or other related business commission
-	-	-	-	5,819	6,720	その他の受託加工業	Processing on others commission
-	-	-	-	56,413	74,688	計	Subtotal
-	-	-	-	3,821	5,348	飲食料品卸売業	Foodstuffs and beverages
-	-	-	-	3,183	3,777	繊維、身まわり品卸売業	Textiles, clothing, and accessories
-	-	-	-	5,783	9,622	木材、家具、建材卸売業	Lumber, furniture, building materials
-	-	-	-	3,078	3,981	機械器具類卸売業	Machinery and appliances
-	-	-	-	3,702	4,073	雑貨類、一般用具卸売業	General merchandise and general tools
-	-	-	-	4,995	8,416	その他の卸売業	Others
-	-	-	-	24,562	35,216	計	Subtotal
-	-	-	-	724	664	各種商品小売業	General merchandise
-	-	-	-	53,986	52,098	飲食料品小売業	Foodstuffs and beverages
-	-	-	-	21,399	21,587	繊維、衣服、 身まわり品小売業	Textiles, clothing, and accessories
-	-	-	-	1,368	1,842	家具小売業	Furniture
-	-	-	-	36,181	37,230	雑貨類、日用品類小売業	General merchandise, articles for daily use
-	-	-	-	13,682	13,952	機械器具小売業	General machinery
-	-	-	-	31,611	29,394	その他の小売業	Others
-	-	-	-	7,943	8,570	食料品製造小売業	Groceries manufacturing
-	-	-	-	1,317	1,135	衣服、繊維製身ま わり品製造小売業	Clothing, textiles and accessories manufacturing
-	-	-	-	4,864	4,696	家具、建具製造小売業	Furniture, building materials manufacturing
-	-	-	-	1,334	1,143	日用品類製造小売業	Articles for daily use manufacturing
-	-	-	-	1,716	1,579	その他の製造小売業	Other manufacturing
-	-	-	-	176,125	173,889	計	Subtotal
-	-	-	-	1,512	1,338	情報サービス業	Information service
-	-	-	-	331	336	新聞、出版業	Newspaper, publishing
-	-	-	-	1,843	1,674	計	Subtotal
-	-	-	-	12,527	8,689	道路運送業	Road, transport
-	-	-	-	221	695	水路運送業	Transport by water
-	-	-	-	12,748	9,383	計	Subtotal

Note: This table indicates the breakdown by income rank and industry type with regard to “(1) Breakdown by income type.”

(4) 所得種類別（業種別）人員、所得金額（申告種類合計）（その3の2）

Number of income earners and amount of income by income type (industry type) (Total) <3-2>

区分 Type		所得階級別人員数 Number of Persons by income rank									
		2億円以下 Less than 200 million yen		5億円以下 Less than 500 million yen		10億円以下 Less than 1 billion yen		20億円以下 Less than 2 billion yen		50億円以下 Less than 5 billion yen	
		主たるもの Main		主たるもの Main		主たるもの Main		主たるもの Main		主たるもの Main	
		人 Person	人 Person	人 Person	人 Person	人 Person	人 Person	人 Person	人 Person	人 Person	人 Person
Finance and Insurance	金保業	3	1	-	-	-	-	-	-	-	-
	融業	1	-	-	-	-	-	-	-	-	-
	融業	4	1	-	-	-	-	-	-	-	-
Real Estate	不動産業	8	3	1	1	-	-	-	-	-	-
	料旅館	8	2	-	-	1	-	-	-	-	-
	飲食業	3	-	2	1	-	-	-	-	-	-
	計	11	2	2	1	1	-	-	-	-	-
Medical and Health	医療業	732	688	128	123	14	11	4	3	-	-
	保健業	19	10	1	-	-	-	-	-	-	-
	療業	1	1	1	1	-	-	-	-	-	-
	計	752	699	130	124	14	11	4	3	-	-
Lawyer, Tax Account, Architects, etc.	弁護士	262	247	55	54	6	5	-	-	-	-
	司法書士、行政書士	28	26	7	5	-	-	-	-	-	-
	その他の法務専門サービス	22	22	9	9	2	2	1	1	-	-
	税理士、公認会計士	51	29	12	6	2	-	-	-	-	-
	その他の経営専門サービス	7	3	4	1	-	-	2	1	-	-
	不動産専門サービス	1	-	1	-	-	-	-	-	-	-
	土木建築専門サービス	2	-	-	-	-	-	-	-	-	-
	獣医	2	-	-	-	-	-	-	-	-	-
	計	375	327	88	75	10	7	3	2	-	-
	Service Industry	教育、学習支援	9	4	2	-	-	-	1	-	-
洗濯、理容、美容、浴場業		3	-	-	-	-	-	-	-	-	-
その他の対個人サービス業		1	1	2	1	-	-	-	-	-	-
廃棄物処理業		2	1	1	1	-	-	-	-	-	-
自動車整備業		1	1	-	-	-	-	-	-	-	-
その他の修理業		-	-	-	-	-	-	-	-	-	-
物品賃貸業		3	-	-	-	-	-	-	-	-	-
その他の対事業サービス業		12	2	10	3	-	-	-	-	-	-
娯楽業		14	7	5	2	3	3	-	-	-	-
文筆、作曲、美術家		49	35	22	18	3	2	1	1	-	-
芸能関係者	74	59	40	33	2	2	-	-	-	-	
職業選手、競技関係者、職業棋士	93	81	35	31	3	2	1	1	1	1	
その他のサービス業	3	3	3	1	-	-	1	1	-	-	
計	264	194	120	90	11	9	4	3	1	1	
その他の事業	76	27	19	7	3	-	5	1	3	1	
事業所得（再掲）	Operating income (Re-grouped)	1,633	1,273	402	305	40	27	19	10	6	2
利子所得	Interest income	282	-	127	1	36	-	20	-	5	-
配当所得	Dividend income	2,356	269	867	176	177	37	91	18	31	5
不動産所得	Real estate income	3,907	643	1,017	103	165	12	56	1	18	-
給与所得	Employment income	6,492	3,475	1,744	726	346	98	133	23	43	4
総合譲渡所得	Comprehensive capital gains	98	8	29	2	10	1	4	1	3	-
一時所得	Occasional income	318	7	96	-	11	-	6	-	1	-
雑所得	Miscellaneous income	3,906	87	1,071	33	205	5	77	2	27	1
(損益通算による差額)	(Difference by aggregation of profit and loss)	-	-	-	-	-	-	-	-	-	-
計	Subtotal	18,992	5,762	5,353	1,346	990	180	406	55	134	12
分離短期譲渡所得	Short term separate capital gains	96	17	19	3	7	-	1	1	-	-
分離長期譲渡所得	Long term separate capital gains	1,830	1,597	478	414	69	61	8	5	1	1
株式等の譲渡所得等	Capital gains of stocks, etc.	1,481	776	656	434	193	146	99	79	39	37
山林所得	Timber income	35	1	20	-	1	-	1	-	-	-
退職所得	Retirement income	212	114	68	37	23	4	8	2	2	-
総計	Grandtotal	22,646	8,267	6,594	2,234	1,283	391	523	142	176	50

(注) この表は、「(1)所得種類別内訳」について、所得(総所得金額等)階級別、業種別の内訳を示したものである。

所得階級別人員数 Number of Persons by income rank				(別掲) 損失額のある者 (Separate tabulation) Taxpayers with losses		区 分 Type		
100億円以下 Less than 10 billion yen		100億円超 Over 10 billion yen		人員 Number of taxpayers	損失額 Amount of losses			
主たるもの Main		主たるもの Main						百万円 Million yen
人 Person	人 Person	人 Person	人 Person	人 Person	百万円 Million yen			
-	-	-	-	1,222	5,962	金融業	Finance	
-	-	-	-	5,543	3,177	保険代理業		Insurance agent
-	-	-	-	6,765	9,138	計		
-	-	-	-	7,727	16,302	不動産業	Real Estate	
-	-	-	-	110,726	116,845	料理飲食業	Food, restaurant	
-	-	-	-	10,531	18,525	旅館		Hotel
-	-	-	-	121,257	135,370	計	Subtotal	
-	-	-	-	5,209	29,309	病院、診療所	Hospital, clinic	
-	-	-	-	4,822	15,097	歯科医		Dentist
-	-	-	-	14,207	11,971	その他の医療保健業	Other medical and health	
-	-	-	-	24,238	56,377	計		Subtotal
-	-	-	-	6,154	8,251	弁護士	Lawyer	
-	-	-	-	7,111	6,548	司法書士、行政書士		Judicial scrivener, administrative scrivener
-	-	-	-	4,119	3,724	その他の法務専門サービス	Other legal affairs specialty service	
-	-	-	-	7,991	11,602	税理士、公認会計士		Tax account, certified public accountant
-	-	-	-	6,784	10,220	その他の経営専門サービス	Other management specialty serve	
-	-	-	-	3,326	3,975	不動産専門サービス		Real estate specialty service
-	-	-	-	6,388	6,235	土木建築専門サービス	Civil engineering and construction service	
-	-	-	-	893	1,369	獣医		Animal doctor
-	-	-	-	42,766	51,924	計	Subtotal	
-	-	-	-	28,298	21,985	教育、学習支援	Education, learning support	
-	-	-	-	27,298	21,040	洗濯、理容、美容、浴場業		Laundries, barbers, beauty culture, bathhouses
-	-	-	-	13,258	12,678	その他の対個人サービス業	Other personal services	
-	-	-	-	395	690	廃棄物処理業		Waste disposal
-	-	-	-	7,769	8,596	自動車整備業	Automobile repair	
-	-	-	-	5,231	4,532	その他の修理業		Other repair
-	-	-	-	1,095	1,462	物品賃貸業	Leasing	
-	-	-	-	28,955	22,241	その他の対事業サービス業		Other services for business offices
-	-	-	-	4,445	9,392	娯楽業	Amusement	
-	-	-	-	21,772	18,654	文筆、作曲、美術家		Literature, composition, artist
-	-	-	-	10,854	8,877	芸能関係者	Show business	
-	-	-	-	2,976	16,175	職業選手、競技関係者、職業棋士		Professional athlete, persons involved in game, professional Go player
-	-	-	-	6,460	6,409	その他のサービス業	Other services	
-	-	-	-	158,806	152,732	計		Subtotal
-	-	-	-	96,420	86,200	その他の事業	Other Business	
-	-	-	-	1,495,517	1,256,573	事業所得(再掲)	Operating income(Re-grouped)	
1	-	1	-	-	-	利子所得	Interest income	
7	-	9	1	-	-	配当所得	Dividend income	
4	-	3	-	378,043	325,628	不動産所得	Real estate income	
12	-	10	-	-	-	給与所得	Employment income	
1	-	1	-	35,910	77,408	総合譲渡所得	Comprehensive capital gains	
-	-	-	-	-	-	一時所得	Occasional income	
8	1	5	1	-	-	雑所得	Miscellaneous income	
-	-	-	-	-	934,030	(損益通算による差額)	(Difference by aggregation of profit and loss)	
33	1	29	2	1,909,470	2,593,639	計	Subtotal	
-	-	-	-	2,577	-	分離短期譲渡所得	Short term separate capital gains	
2	2	-	-	26,832	-	分離長期譲渡所得	Long term separate capital gains	
9	9	10	9	-	-	株式等の譲渡所得等	Capital gains of stocks, etc.	
-	-	-	-	423	-	山林所得	Timber income	
2	-	1	-	-	-	退職所得	Retirement income	
46	12	40	11	1,939,302	2,593,639	総計	Grandtotal	

Note: This table indicates the breakdown by income rank and industry type with regard to “(1) Breakdown by income type.”

(4) 所得種類別（業種別）人員、所得金額（申告納税額のある者）（その1の1）

Number of income earners and amount of income by income type (industry type) (Taxpayers who have income tax self-assessment) <1-1>

区分 Type	人員 Number of taxpayers		所得金額 Amount of income	所得階級別人員数 Number of Persons by income rank					
	主たるもの Main	人 Person		70万円以下 Less than 0.7 million yen		100万円以下 Less than 1 million yen		150万円以下 Less than 1.5 million yen	
			人 Person	人 Person	人 Person	人 Person	主たるもの Main	主たるもの Main	
									人 Person
事業所得 Operating income	1,827,271	1,477,560	5,699,597	82,916	76,984	131,290	118,325	260,693	221,399
農業所得 Agriculture, Forestry and Fishing	310,852	134,203	502,113	6,348	4,091	13,554	8,227	35,290	16,671
農林業 Agriculture	2,058	1,863	6,535	41	37	82	78	232	205
水産業 Forestry	31,001	25,747	95,139	658	589	1,740	1,540	3,983	3,155
漁業、水産養殖業 Fishery, Aquaculture	343,911	161,813	603,786	7,047	4,717	15,376	9,845	39,505	20,031
鉱業 Mining	119	99	479	3	3	11	11	9	7
建設業 Construction	63,670	59,642	170,205	1,599	1,538	3,335	3,199	8,491	8,039
総合工事業 General construction	196,919	190,354	494,346	4,561	4,434	10,739	10,448	28,996	28,118
職別工事業 Construction by type	93,841	89,902	269,246	1,820	1,760	4,075	3,909	10,879	10,406
設備工事業 Equipment work	354,430	339,898	933,797	7,980	7,732	18,149	17,556	48,366	46,563
製造業 Manufacturing	5,531	4,811	15,887	178	166	391	355	768	679
食料品製造卸売業 Foodstuffs wholesaling manufacturer	2,311	2,008	4,960	158	145	254	238	433	376
繊維工業 Textile	6,232	5,689	14,554	236	227	484	454	1,093	1,025
製材、木製品、 建材製造卸売業 Lumber, wood products, building materials wholesaling manufacturer	3,626	3,305	9,681	125	120	248	222	557	512
鉄鋼、非鉄金属、 金属製品製造卸売業 Iron and steel, non- ferrous metals, metal products wholesaling manufacturer	3,102	2,793	8,797	83	76	215	196	397	359
機械器具製造卸売業 General machinery wholesaling manufacturer	2,867	2,534	5,975	161	153	279	254	579	504
印刷業 Printing	1,732	1,561	3,965	84	80	196	184	367	338
雑貨、一般用具類 製造卸売業 General merchandise, general tool wholesaling manufacturer	3,498	3,115	9,481	146	138	256	236	518	466
その他の製造卸売業 Other wholesaling manufacturer	1,252	919	2,878	45	39	81	68	145	120
食品受託加工業 Processing on food commission	6,885	6,016	11,533	580	545	1,086	1,015	1,699	1,501
繊維受託加工業 Processing on textile commission	14,009	12,940	35,872	417	397	905	843	2,220	2,044
金属受託加工業 Processing on metal commission	7,362	6,652	18,550	236	224	486	447	1,139	1,032
機械部品受託加工業 Processing on machine parts commission	1,614	1,433	3,802	67	62	141	128	264	241
印刷関連受託加工業 Printing or other related business commission	10,179	9,201	23,401	529	507	1,008	930	1,944	1,769
その他の受託加工業 Processing on others commission	70,200	62,977	169,337	3,045	2,879	6,030	5,570	12,123	10,966
卸売業 Wholesale	6,203	5,473	18,266	251	234	429	390	890	792
飲食料品卸売業 Foodstuffs and beverages	2,234	1,920	5,631	132	120	225	201	377	311
繊維、身まわり品卸売業 Textiles, clothing, and accessories	7,525	6,725	19,988	231	221	435	401	1,191	1,069
木材、家具、建材卸売業 Lumber, furniture, building materials	4,010	3,524	11,167	136	124	279	248	614	535
機械器具類卸売業 Machinery and appliances	3,562	3,107	10,494	247	226	340	312	627	549
雑貨類、一般用具類卸売業 General merchandise and general tools	7,775	6,817	23,244	275	260	498	464	1,093	968
その他の卸売業 Others	31,309	27,566	88,790	1,272	1,185	2,206	2,016	4,792	4,224
小売業 Retail	546	451	1,215	48	44	47	45	93	78
各種商品小売業 General merchandise	45,211	37,725	104,711	2,416	2,229	3,770	3,345	7,145	6,095
飲食料品小売業 Foodstuffs and beverages	11,540	9,755	22,235	1,096	1,015	1,391	1,267	2,357	2,002
繊維、衣服、 身まわり品小売業 Textiles, clothing, and accessories	824	712	2,077	36	32	62	57	126	109
家具小売業 Furniture	28,527	24,466	81,994	1,860	1,717	2,698	2,447	4,568	3,973
雑貨類、日用具類小売業 General merchandise, articles for daily use	20,675	18,753	49,214	838	785	1,728	1,606	3,408	3,092
機械器具小売業 General machinery	29,177	21,142	61,337	1,723	1,545	2,437	2,030	4,496	3,413
その他の小売業 Others	11,973	10,934	30,108	639	617	1,103	1,030	2,030	1,867
食料品製造小売業 Groceries manufacturing	835	711	1,497	85	81	120	106	189	162
衣服、繊維製身ま わり品製造小売業 Clothing, textiles and accessories manufacturing	8,214	7,601	19,696	256	241	639	604	1,392	1,314
家具、建具製造小売業 Furniture, building materials manufacturing	1,284	1,124	2,627	86	79	147	134	269	243
日用具類製造小売業 Articles for daily use manufacturing	1,906	1,685	4,452	102	94	178	164	344	305
その他の製造小売業 Other manufacturing	160,712	135,059	381,162	9,185	8,479	14,320	12,835	26,417	22,653
情報通信業 Information and Communications	2,769	2,459	8,625	103	100	128	120	261	238
情報サービス業 Information service	419	367	1,275	19	18	29	25	56	48
新聞、出版業 Newspaper, publishing	3,188	2,826	9,900	122	118	157	145	317	286
運輸業 Transport	76,307	70,058	157,991	2,890	2,745	5,730	5,378	13,218	12,036
道路運送業 Road, transport	739	638	3,702	8	7	12	12	65	53
水運業 Transport by water	77,046	70,696	161,693	2,898	2,752	5,742	5,390	13,283	12,089

(注) この表は、「(1)所得種類別内訳」について、所得(総所得金額等)階級別、業種別の内訳を示したものである。

所得階級別人員数 Number of Persons by income rank										区分 Type	
200万円以下 Less than 2 million yen		250万円以下 Less than 2.5 million yen		300万円以下 Less than 3 million yen		400万円以下 Less than 4 million yen		500万円以下 Less than 5 million yen		事業所得 Operating income	
主たるもの Main	主たるもの Main	主たるもの Main	主たるもの Main	主たるもの Main	主たるもの Main	主たるもの Main	主たるもの Main	主たるもの Main	主たるもの Main		
人 Person	人 Person	人 Person	人 Person	人 Person	人 Person	人 Person	人 Person	人 Person	人 Person	人 Person	人 Person
260,837	212,974	230,403	187,101	182,107	148,809	236,790	190,724	134,280	102,325		
40,047	16,164	37,236	14,837	30,832	13,397	46,429	20,756	32,218	13,832	農業 Agriculture	農水産業 Agriculture, Forestry and Fishing
293	260	261	230	230	210	334	304	213	196	林業 Forestry	
4,304	3,254	3,785	2,866	3,175	2,535	4,650	3,942	2,889	2,557	漁業、水産養殖業 Fishery, Aquaculture	
44,644	19,678	41,282	17,933	34,237	16,142	51,413	25,002	35,320	16,585	計 Subtotal	
12	11	8	7	4	4	18	17	14	10	鉱業 Mining	
9,904	9,296	9,748	9,222	8,002	7,587	10,240	9,692	5,306	4,948	総合工事業 General construction	建設業 Construction
34,651	33,539	33,036	32,144	26,658	25,875	31,079	30,213	13,659	13,122	職別工事業 Construction by type	
13,481	12,853	14,127	13,563	12,360	11,882	16,876	16,321	9,182	8,839	設備工事業 Equipment work	
58,036	55,688	56,911	54,929	47,020	45,344	58,195	56,226	28,147	26,909	計 Subtotal	
692	586	634	558	567	499	801	709	501	434	食料品製造卸売業 Foodstuffs wholesaling manufacturer	製 造 業 Manufacturing
370	310	280	242	228	204	243	212	129	110	繊維工業 Textile	
1,068	987	880	806	701	645	802	730	378	338	製材、木製品、 建材製造卸売業 Lumber, wood products, building materials wholesaling	
524	459	531	473	403	374	494	469	286	263	鉄鋼、非鉄金属、 金属製品製造卸売業 Iron and steel, non- ferrous metals, metal products wholesaling manufacturer	
457	397	408	363	362	335	436	395	261	235	機械器具製造卸売業 General machinery wholesaling manufacturer	
498	434	381	338	259	221	327	302	171	154	印刷業 Printing	
272	237	219	199	133	123	185	170	88	79	雑貨、一般用具類 製造卸売業 General merchandise, general tool wholesaling manufacturer	
515	451	480	429	375	336	425	371	281	252	その他の製造卸売業 Other wholesaling manufacturer	
178	140	165	125	115	85	188	136	112	77	食品受託加工業 Processing on food commission	
1,162	992	722	624	514	450	541	455	214	171	繊維受託加工業 Processing on textile commission	
2,344	2,134	1,971	1,808	1,594	1,489	2,075	1,945	1,036	966	金属受託加工業 Processing on metal commission	
1,284	1,143	1,064	964	788	697	1,001	938	534	492	機械部品受託加工業 Processing on machine parts commission	
273	232	208	174	166	149	204	190	120	110	印刷関連受託加工業 Printing or other related business commission	
1,692	1,520	1,257	1,124	960	858	1,177	1,077	660	592	その他の受託加工業 Processing on others commission	
11,329	10,022	9,200	8,227	7,165	6,465	8,899	8,099	4,771	4,273	計 Subtotal	
855	755	701	613	579	510	867	779	537	476	飲食料品卸売業 Foodstuffs and beverages	卸 売 業 Wholesale
329	276	272	231	206	177	276	245	156	135	繊維、身まわり品卸売業 Textiles, clothing, and accessories	
1,130	1,021	1,008	912	813	731	1,095	987	609	538	木材、家具、建材卸売業 Lumber, furniture, building materials	
601	524	508	426	395	357	570	520	300	267	機械器具類卸売業 Machinery and appliances	
529	448	432	369	310	277	403	354	231	203	雑貨類、一般用具類卸売業 General merchandise and general tools	
1,079	949	971	845	741	645	1,071	951	657	580	その他の卸売業 Others	
4,523	3,973	3,892	3,396	3,044	2,697	4,282	3,836	2,490	2,199	計 Subtotal	
85	72	63	48	58	47	51	44	35	26	各種商品小売業 General merchandise	小 売 業 Retail
6,551	5,402	5,530	4,610	4,372	3,654	5,932	4,993	3,561	2,977	飲食料品小売業 Foodstuffs and beverages	
1,746	1,461	1,308	1,095	979	809	1,133	941	606	491	繊維、衣服、 身まわり品小売業 Textiles, clothing, and accessories	
139	119	107	92	72	62	105	96	62	54	家具小売業 Furniture	
3,746	3,178	2,974	2,495	2,356	1,999	3,269	2,756	2,033	1,727	雑貨類、日用品類小売業 General merchandise, articles for daily use	
3,384	3,039	2,871	2,590	2,111	1,953	2,730	2,533	1,573	1,427	機械器具小売業 General machinery	
4,136	3,000	3,416	2,423	2,622	1,907	3,575	2,553	2,216	1,544	その他の小売業 Others	
1,832	1,680	1,423	1,300	1,139	1,039	1,473	1,343	890	815	食料品製造小売業 Groceries manufacturing	
123	104	89	74	64	56	71	60	33	22	衣服、繊維製身ま わり品製造小売業 Clothing, textiles and accessories manufacturing	
1,431	1,325	1,156	1,085	910	830	1,106	1,031	560	514	家具、建具製造小売業 Furniture, building materials manufacturing	
244	214	146	130	101	89	125	103	62	51	日用品類製造小売業 Articles for daily use manufacturing	
259	226	262	235	172	151	237	208	138	127	その他の製造小売業 Other manufacturing	
23,676	19,820	19,345	16,177	14,956	12,596	19,807	16,661	11,769	9,775	計 Subtotal	
284	257	296	256	282	249	470	410	367	340	情報サービス業 Information service	情 通 信 業 Information and Communications
59	50	39	33	40	38	56	50	42	38	新聞、出版業 Newspaper, publishing	
343	307	335	289	322	287	526	460	409	378	計 Subtotal	
14,272	13,044	12,706	11,710	9,770	9,103	10,613	9,951	3,990	3,668	道路運送業 Road, transport	運 輸 業 Transport
54	47	73	60	58	45	92	84	66	59	水運業 Transport by water	
14,326	13,091	12,779	11,770	9,828	9,148	10,705	10,035	4,056	3,727	計 Subtotal	

Note: This table indicates the breakdown by income rank and industry type with regard to "(1) Breakdown by income type."

(4) 所得種類別（業種別）人員、所得金額（申告納税額のある者）（その1の2）

Number of income earners and amount of income by income type (industry type) (Taxpayers who have income tax self-assessment) <1-2>

区分 Type	人員 Number of taxpayers		所得金額 Amount of income 百万円 Million yen	所得階級別人員数 Number of Persons by income rank						
	主たるもの Main	主たるもの Main		70万円以下 Less than 0.7 million yen		100万円以下 Less than 1 million yen		150万円以下 Less than 1.5 million yen		
				主たるもの Main	主たるもの Main	主たるもの Main	主たるもの Main	主たるもの Main	主たるもの Main	
										Person
金融業 Finance	1,147	882	4,366	25	23	54	52	121	103	
保険代理業 Insurance agent	12,499	8,761	25,556	466	399	777	622	1,654	1,237	
Subtotal	13,646	9,643	29,921	491	422	831	674	1,775	1,340	
不動産業 Real Estate	5,510	3,905	17,730	174	153	262	224	615	498	
料理飲食業 Food, restaurant	110,666	101,383	210,935	13,200	12,823	16,089	15,323	22,202	20,690	
旅館 Hotel	3,732	3,043	9,398	170	161	259	233	590	489	
Subtotal	114,398	104,426	220,333	13,370	12,984	16,348	15,556	22,792	21,179	
医療保健業 Hospital, clinic	32,675	30,331	918,077	46	44	16	14	70	49	
歯科 Dentist	24,576	23,361	331,340	53	51	33	31	104	96	
その他の医療保健業 Other medical and health	41,887	38,956	135,187	1,577	1,515	2,769	2,639	5,341	4,948	
Subtotal	99,138	92,648	1,384,604	1,676	1,610	2,818	2,684	5,515	5,093	
弁護士 Lawyer	11,275	9,688	219,784	20	18	5	5	15	11	
司法書士、行政書士 Judicial scrivener, administrative scrivener	9,902	8,327	81,690	117	93	190	161	432	354	
その他の法律事務 Other legal affairs specialty service	1,789	1,275	18,804	17	14	17	17	59	42	
士 Tax account, certified public accountant	5,687	3,556	78,413	8	3	8	6	10	6	
その他の経営 Other management specialty serve	3,607	2,175	14,579	65	58	83	73	171	123	
不動産専門サービス Real estate specialty service	3,316	2,578	14,119	65	60	98	92	242	203	
土木建築専門サービス Civil engineering and construction service	6,335	5,374	18,230	181	174	298	282	645	565	
獣医師 Animal doctor	4,015	3,694	25,754	30	27	39	37	148	126	
Subtotal	45,926	36,667	471,372	503	447	738	673	1,722	1,430	
教育、学習支援 Education, learning support	33,491	27,553	64,097	4,259	4,028	4,662	4,251	6,199	5,357	
洗濯、理容、美容、浴場業 Laundries, barbers, beauty culture, bathhouses	99,270	92,775	174,516	10,733	10,426	15,311	14,761	22,435	21,370	
その他の対個人サービス業 Other personal services	18,582	16,339	41,340	1,506	1,443	2,029	1,905	3,221	2,899	
廃棄物処理業 Waste disposal	1,327	1,201	4,778	41	40	86	83	161	150	
自動車整備業 Automobile repair	22,405	21,084	56,631	684	658	1,475	1,415	3,487	3,268	
その他の修理業 Other repair	18,082	16,699	47,824	501	480	1,020	955	2,486	2,252	
物品賃貸業 Leasing	1,674	1,329	3,592	105	102	154	142	282	250	
その他の対事業サービス業 Other services for business offices	44,411	32,734	104,309	2,866	2,631	3,658	3,209	5,877	4,809	
娯楽業 Amusement	3,789	2,985	11,527	323	304	359	329	605	520	
文筆、作曲、美術家 Literature, composition, artist	9,052	7,581	52,153	641	609	875	832	1,270	1,150	
芸能関係者 Show business	3,333	2,711	42,311	227	216	278	260	405	372	
職業選手、競技関係者、職業棋士 Professional athlete, persons involved in game, professional Go player	4,541	2,106	62,528	63	58	73	64	145	107	
その他のサービス業 Other services	12,811	11,103	31,380	826	791	1,108	1,047	1,953	1,754	
Subtotal	272,768	236,200	696,986	22,775	21,786	31,088	29,253	48,526	44,258	
その他の事業 Other Business	234,970	193,137	529,705	12,375	11,717	17,214	15,893	34,936	30,782	
事業所得（再掲） Operating income (Re-grouped)	1,827,271	1,477,560	5,699,597	82,916	76,984	131,290	118,325	260,693	221,399	
利子所得 Interest income	9,762	681	8,010	124	34	226	60	431	86	
配当所得 Dividend income	266,210	6,117	411,536	1,734	212	3,590	108	11,499	258	
不動産所得 Real estate income	2,282,681	1,080,147	6,314,393	37,203	30,870	70,041	56,029	163,199	113,864	
給与所得 Employment income	3,268,625	2,392,036	15,014,003	55,250	46,012	90,914	69,509	266,086	190,450	
総合譲渡所得 Comprehensive capital gains	15,101	2,673	42,049	210	109	296	129	793	281	
一時所得 Occasional income	176,359	43,530	374,686	4,896	3,560	6,407	4,010	12,930	6,103	
雑所得 Miscellaneous income	3,645,187	2,015,008	4,793,985	98,166	79,675	179,175	141,567	558,483	449,456	
(損益通算による差額) (Difference by aggregation of profit and loss)	-	-	70,228	-	-	-	-	-	-	
計 Subtotal	11,491,196	7,017,752	32,728,488	280,499	237,456	481,939	389,737	1,274,114	981,897	
分離短期譲渡所得 Short term separate capital gains	7,697	2,248	28,503	138	107	133	102	287	163	
分離長期譲渡所得 Long term separate capital gains	173,236	135,041	2,076,634	1,718	1,511	2,830	2,467	5,388	4,233	
株式等の譲渡所得等 Capital gains of stocks, etc.	88,321	17,371	978,707	1,194	789	1,391	664	3,054	905	
山林所得 Timber income	2,084	530	5,042	40	27	76	55	154	76	
退職所得 Retirement income	7,819	3,119	62,544	10	5	10	3	42	11	
総計 Grandtotal	11,770,353	7,176,061	35,879,918	283,599	239,895	486,379	393,028	1,283,039	987,285	

(注) この表は、「(1)所得種類別内訳」について、所得(総所得金額等)階級別、業種別の内訳を示したものである。

所得階級別人員数 Number of Persons by income rank										区分 Type			
200万円以下 Less than 2 million yen		250万円以下 Less than 2.5 million yen		300万円以下 Less than 3 million yen		400万円以下 Less than 4 million yen		500万円以下 Less than 5 million yen					
主たるもの Main		主たるもの Main		主たるもの Main		主たるもの Main		主たるもの Main					
Person	Person	Person	Person	Person	Person	Person	Person	Person	Person				
135	109	110	87	112	90	157	118	112	79	金融業	Finance	金融業 Finance and Insurance	
1,789	1,281	1,566	1,141	1,282	922	1,861	1,323	1,129	825	保険代理業	Insurance agent		
1,924	1,390	1,676	1,228	1,394	1,012	2,018	1,441	1,241	904	計	Subtotal		
578	434	562	406	469	352	720	507	515	351	不動産業	Real Estate	不動産業 Real Estate	
16,331	14,865	12,036	10,920	8,371	7,520	9,967	8,892	5,058	4,423	料理飲食業	Food, restaurant		料旅館飲食業 Restaurant, Hotel, Food
520	423	473	379	413	331	494	411	252	202	旅館	Hotel		
16,851	15,288	12,509	11,299	8,784	7,851	10,461	9,303	5,310	4,625	計	Subtotal		
98	78	124	99	115	94	278	222	363	314	病院、診療所	Hospital, clinic	医療保健業 Medical and Health	
203	188	254	236	299	270	639	585	739	677	歯科医	Dentist		
5,118	4,737	4,786	4,455	3,986	3,751	5,832	5,484	4,038	3,795	その他の医療保健業	Other medical and health		
5,419	5,003	5,164	4,790	4,400	4,115	6,749	6,291	5,140	4,786	計	Subtotal		
16	16	39	30	47	35	132	111	316	239	弁護士	Lawyer	弁税建 Lawyer/Tax Account, Architects, etc.	
539	377	579	391	526	347	952	709	766	637	司法書士、行政書士	Judicial scrivener, administrative scrivener		
59	34	60	26	58	26	108	55	113	69	その他の法務専門サービス	Other legal affairs specialty service		
27	6	49	11	53	12	91	28	116	41	税理士、公認会計士	Tax account, certified public accountant		
249	157	268	155	249	151	415	262	368	239	その他の経営専門サービス	Other management specialty serve		
296	249	274	220	262	214	414	347	281	227	不動産専門サービス	Real estate specialty service		
803	681	787	659	730	639	1,000	877	668	550	土木建築専門サービス	Civil engineering and construction service		
158	130	228	196	230	190	486	443	450	423	獣医	Animal doctor		
2,147	1,650	2,284	1,688	2,155	1,614	3,598	2,832	3,078	2,425	計	Subtotal		
4,637	3,727	3,476	2,711	2,486	1,943	2,978	2,343	1,527	1,158	教育、学習支援	Education, learning support		サービス業 Service Industry
16,367	15,399	11,430	10,701	7,327	6,740	7,713	6,990	3,578	3,114	洗濯、理容、美容、浴場業	Laundries, barbers, beauty culture, bathhouses		
2,865	2,543	2,128	1,858	1,692	1,487	2,083	1,797	1,117	950	その他の対個人サービス業	Other personal services		
162	147	119	111	139	132	209	183	114	104	廃棄物処理業	Waste disposal		
3,469	3,287	3,291	3,115	2,596	2,467	3,364	3,202	1,755	1,650	自動車整備業	Automobile repair		
2,704	2,413	2,579	2,367	2,151	2,012	2,951	2,784	1,649	1,565	その他の修理業	Other repair		
233	202	196	160	158	135	188	148	113	75	物品賃貸業	Leasing		
5,575	4,321	4,855	3,676	3,911	2,975	5,376	4,103	3,443	2,388	その他の対事業サービス業	Other services for business offices		
516	411	438	348	283	234	411	306	244	168	娯楽業	Amusement		
1,084	954	836	726	680	582	808	669	475	362	文筆、作曲、美術家	Literature, composition, artist		
334	285	272	228	169	140	217	178	147	103	芸能関係者	Show business		
263	129	292	102	219	75	326	121	334	80	職業選手、競技関係者、職業棋士	Professional athlete, persons involved in game, professional Go player		
1,946	1,695	1,718	1,480	1,298	1,115	1,613	1,394	931	782	その他のサービス業	Other services		
40,155	35,513	31,630	27,583	23,109	20,037	28,237	24,218	15,427	12,499	計	Subtotal		
36,874	31,106	32,826	27,379	25,220	21,145	31,162	25,796	16,593	12,879	その他の事業	Other Business		
260,837	212,974	230,403	187,101	182,107	148,809	236,790	190,724	134,280	102,325	事業所得(再掲)	Operating income(Re-grouped)		
510	71	563	53	519	34	914	86	775	57	利子所得	Interest income		
18,243	330	19,688	299	15,937	211	27,647	298	22,502	241	配当所得	Dividend income		
193,173	106,938	200,130	94,001	180,836	81,920	290,528	137,988	226,418	106,801	不動産所得	Real estate income		
341,642	230,184	322,463	210,508	258,277	174,376	383,316	273,117	279,698	212,160	給与所得	Employment income		
978	266	1,085	256	937	170	1,695	305	1,430	225	総合譲渡所得	Comprehensive capital gains		
15,665	4,855	15,541	3,712	13,053	2,785	20,947	3,891	16,569	2,627	一時所得	Occasional income		
739,942	575,131	563,114	404,348	285,105	150,360	330,913	119,622	200,957	44,962	雑所得	Miscellaneous income		
-	-	-	-	-	-	-	-	-	-	(損益通算による差額)	(Difference by aggregation of profit and loss)		
1,570,990	1,130,749	1,352,987	900,278	936,771	558,665	1,292,750	726,031	882,629	469,398	計	Subtotal		
376	168	359	128	333	102	643	179	578	158	分離短期譲渡所得	Short term separate capital gains		
6,774	4,821	6,863	4,417	7,259	4,745	13,236	8,931	12,182	8,811	分離長期譲渡所得	Long term separate capital gains		
4,585	794	4,896	727	4,251	662	7,878	1,112	7,380	955	株式等の譲渡所得等	Capital gains of stocks, etc.		
148	68	122	43	143	46	232	68	154	34	山林所得	Timber income		
62	13	97	18	141	36	350	97	419	162	退職所得	Retirement income		
1,582,935	1,136,613	1,365,324	905,611	948,898	564,256	1,315,089	736,418	903,342	479,518	総計	Grandtotal		

Note: This table indicates the breakdown by income rank and industry type with regard to “(1) Breakdown by income type.”

(4) 所得種類別(業種別) 人員、所得金額(申告納税額のある者) (その2の1)

Number of income earners and amount of income by income type (industry type) (Taxpayers who have income tax self-assessment) <2-1>

区 分 Type	所 得 階 級 別 人 員 数 Number of Persons by income rank											
	600万円以下 Less than 6 million yen		700万円以下 Less than 7 million yen		800万円以下 Less than 8 million yen		1,000万円以下 Less than 10 million yen		1,200万円以下 Less than 12 million yen			
	主たるもの Main		主たるもの Main		主たるもの Main		主たるもの Main		主たるもの Main			
	人 Person	人 Person	人 Person	人 Person	人 Person	人 Person	人 Person	人 Person	人 Person	人 Person	人 Person	
事業所得 Operating income	80,119	56,938	50,580	33,771	31,854	21,403	36,959	25,192	21,485	14,867		
農 業 Agriculture, Forestry and Fishing												
農 業 Agriculture	22,375	8,803	15,390	5,727	9,028	3,794	9,134	4,160	4,396	1,816		
水産業 Forestry	115	107	82	73	40	40	63	59	27	23		
漁業、水産養殖業 Fishery, Aquaculture	1,892	1,741	1,202	1,090	720	655	777	734	374	331		
計 Subtotal	24,382	10,651	16,674	6,890	9,788	4,489	9,974	4,953	4,797	2,170		
鉱 業 Mining	15	12	4	4	5	4	4	3	1	1		
建設業 Construction												
総合工事業 General construction	2,797	2,552	1,515	1,355	883	771	908	776	372	301		
職別工事業 Construction by type	6,229	5,914	2,970	2,782	1,589	1,451	1,423	1,285	571	488		
設備工事業 Equipment work	4,706	4,496	2,559	2,415	1,375	1,295	1,313	1,218	540	493		
計 Subtotal	13,732	12,962	7,044	6,552	3,847	3,517	3,644	3,279	1,483	1,282		
製 造 業 Manufacturing												
食料品製造卸売業 Foodstuffs wholesaling manufacturer	303	262	219	184	139	115	138	112	70	60		
繊維工業 Textile	75	68	43	36	22	18	26	18	13	9		
製材、木製品、 建材製造卸売業 Lumber, wood products, building materials wholesaling manufacturer	226	192	126	114	71	57	75	59	31	23		
鉄鋼、非鉄金属、 金属製品製造卸売業 Iron and steel, non-ferrous metals, metal products wholesaling manufacturer	156	145	90	83	63	61	72	64	20	18		
機械器具製造卸売業 General machinery wholesaling manufacturer	151	141	101	93	78	66	72	62	32	31		
印刷業 Printing	77	69	50	41	24	19	35	29	7	4		
雑貨、一般用具類 製造卸売業 General merchandise, general tool wholesaling manufacturer	60	57	45	38	21	14	19	16	10	7		
その他の製造卸売業 Other wholesaling manufacturer	144	132	93	89	70	62	93	79	36	26		
食品受託加工業 Processing on food commission	71	48	43	24	34	19	37	20	9	5		
繊維受託加工業 Processing on textile commission	151	118	69	50	46	36	43	25	20	14		
金属受託加工業 Processing on metal commission	534	499	312	290	172	155	200	181	75	62		
機械部品受託加工業 Processing on machine parts commission	299	270	181	163	99	87	102	89	57	44		
印刷関連受託加工業 Printing or other related business commission	68	63	36	30	26	24	24	18	6	5		
その他の受託加工業 Processing on others commission	350	313	181	159	118	103	140	124	56	47		
計 Subtotal	2,665	2,377	1,589	1,394	983	836	1,076	896	442	355		
卸 売 業 Wholesale												
飲食料品卸売業 Foodstuffs and beverages	316	278	201	169	147	125	164	139	95	81		
繊維、身まわり品卸売業 Textiles, clothing, and accessories	74	61	50	46	29	23	34	29	26	24		
木材、家具、建材卸売業 Lumber, furniture, building materials	335	300	199	178	147	120	143	114	66	51		
機械器具類卸売業 Machinery and appliances	202	178	134	117	57	48	86	75	40	35		
雑貨類、一般用具類卸売業 General merchandise and general tools	134	116	98	82	53	50	67	52	27	24		
その他の卸売業 Others	385	332	268	236	182	155	215	177	92	68		
計 Subtotal	1,446	1,265	950	828	615	521	709	586	346	283		
小 売 業 Retail												
各種商品小売業 General merchandise	21	15	15	13	6	3	10	6	6	4		
飲食料品小売業 Foodstuffs and beverages	2,146	1,758	1,268	998	706	540	837	602	375	244		
繊維、衣服、 身まわり品小売業 Textiles, clothing, and accessories	334	256	179	136	120	84	144	99	60	44		
家具小売業 Furniture	27	25	25	22	17	10	22	18	9	8		
雑貨類、日用品類小売業 General merchandise, articles for daily use	1,428	1,253	945	816	582	473	564	451	383	302		
機械器具小売業 General machinery	797	717	454	400	237	197	260	215	114	89		
その他の小売業 Others	1,345	936	857	581	548	356	660	380	385	197		
食料品製造小売業 Groceries manufacturing	522	467	283	247	205	182	197	168	92	77		
衣服、繊維製身ま わり品製造小売業 Clothing, textiles and accessories manufacturing	20	18	9	7	7	4	14	11	2	2		
家具、建具製造小売業 Furniture, building materials manufacturing	308	272	164	148	98	87	92	81	41	34		
日用品類製造小売業 Articles for daily use manufacturing	34	28	24	14	14	12	11	10	7	7		
その他の製造小売業 Other manufacturing	83	72	46	39	29	26	28	21	7	5		
計 Subtotal	7,065	5,817	4,269	3,421	2,569	1,974	2,839	2,062	1,481	1,013		
情報通信業 Information and Communications												
情報サービス業 Information service	214	196	147	131	84	67	54	41	29	21		
新聞、出版業 Newspaper, publishing	19	18	17	16	13	11	10	7	6	5		
計 Subtotal	233	214	164	147	97	78	64	48	35	26		
運輸業 Transport												
道路運送業 Road, transport	1,537	1,351	650	529	327	225	286	182	114	56		
水運業 Transport by water	70	60	58	54	32	28	50	42	25	21		
計 Subtotal	1,607	1,411	708	583	359	253	336	224	139	77		

(注) この表は、「(1)所得種類別内訳」について、所得(総所得金額等)階級別、業種別の内訳を示したものである。

所得階級別人員数 Number of Persons by income rank										区分 Type		
1,500万円以下 Less than 15 million yen		2,000万円以下 Less than 20 million yen		3,000万円以下 Less than 30 million yen		5,000万円以下 Less than 50 million yen		1億円以下 Less than 100 million yen				
人 Person	主たるもの Main	人 Person	主たるもの Main	人 Person	主たるもの Main	人 Person	主たるもの Main	人 Person	主たるもの Main			
21,359	15,512	22,576	17,120	20,274	15,731	14,043	11,335	6,785	5,576	事業所得	Operating income	
3,301	1,143	2,338	552	1,574	170	862	43	382	16	農業	Agriculture	農 水 産 業 林
20	18	17	17	6	5	1	-	1	1	林業	Forestry	
291	265	307	281	174	154	62	46	14	10	漁業、水産養殖業	Fishery, Aquaculture	
3,612	1,426	2,662	850	1,754	329	925	89	397	27	計	Subtotal	
1	-	4	2	4	1	1	1	1	1	鉱業	Mining	
271	208	156	93	78	46	44	13	19	6	総合工事業	General construction	建 設 業
386	315	210	152	95	51	47	18	14	4	職別工事業	Construction by type	
297	254	155	132	71	57	19	8	5	1	設備工事業	Equipment work	
954	777	521	377	244	154	110	39	38	11	計	Subtotal	
52	46	47	31	20	12	9	3	2	-	食料品製造卸売業	Foodstuffs wholesaling manufacturer	製 造 業
9	7	13	9	10	5	4	-	1	1	繊維工業	Textile	
22	14	23	13	10	4	2	-	3	1	製材、木製品、 建材製造卸売業	Lumber, wood products, building materials wholesaling manufacturer	
30	23	11	10	10	6	3	1	3	2	鉄鋼、非鉄金属、 金属製品製造卸売業	Iron and steel, non-ferrous metals, metal products wholesaling manufacturer	
23	21	14	13	9	8	3	2	-	-	機械器具製造卸売業	General machinery wholesaling manufacturer	
8	7	8	5	1	-	2	-	-	-	印刷業	Printing	
11	7	12	7	7	4	1	-	2	1	雑貨、一般用具類 製造卸売業	General merchandise, general tool wholesaling manufacturer	
25	18	19	14	15	11	4	3	2	2	その他の製造卸売業	Other wholesaling manufacturer	
15	9	9	4	2	-	3	-	-	-	食品受託加工業	Processing on food commission	
15	9	13	8	5	2	4	-	1	1	繊維受託加工業	Processing on textile commission	
68	61	56	47	18	12	10	6	1	1	金属受託加工業	Processing on metal commission	
45	34	21	12	17	9	5	3	4	4	機械部品受託加工業	Processing on machine parts commission	
4	3	5	4	-	-	1	-	-	-	印刷関連受託加工業	Printing or other related business commission	
45	35	36	25	13	9	8	6	4	3	その他の受託加工業	Processing on others commission	
372	294	287	202	137	82	59	24	23	16	計	Subtotal	
68	58	63	46	24	18	10	7	5	2	飲食料品卸売業	Foodstuffs and beverages	卸 売 業
14	13	15	14	11	9	5	3	2	2	繊維、身まわり品卸売業	Textiles, clothing, and accessories	
51	42	34	20	23	12	10	5	3	2	木材、家具、建材卸売業	Lumber, furniture, building materials	
31	25	28	24	17	11	9	7	3	3	機械器具類卸売業	Machinery and appliances	
19	15	18	14	12	7	8	4	4	3	雑貨類、一般用具類卸売業	General merchandise and general tools	
87	73	70	53	54	37	25	17	10	6	その他の卸売業	Others	
270	226	228	171	141	94	67	43	27	18	計	Subtotal	
2	1	4	3	-	-	1	1	1	1	各種商品小売業	General merchandise	小 売 業
261	157	161	73	92	26	57	14	21	5	飲食料品小売業	Foodstuffs and beverages	
37	25	26	19	13	7	4	-	4	2	繊維、衣服、 身まわり品小売業	Textiles, clothing, and accessories	
5	3	6	3	1	1	2	1	1	-	家具小売業	Furniture	
380	304	331	262	270	211	103	80	33	19	雑貨類、日用品類小売業	General merchandise, articles for daily use	
85	66	44	24	32	17	5	1	3	1	機械器具小売業	General machinery	
293	140	204	78	144	30	76	19	32	9	その他の小売業	Others	
62	49	53	38	17	8	6	3	4	2	食料品製造小売業	Groceries manufacturing	
4	1	2	2	1	-	2	1	-	-	衣服、繊維製身ま わり品製造小売業	Clothing, textiles and accessories manufacturing	
24	18	17	10	13	3	4	2	3	2	家具、建具製造小売業	Furniture, building materials manufacturing	
4	3	4	4	3	1	3	2	-	-	日用品類製造小売業	Articles for daily use manufacturing	
11	7	6	2	2	2	2	1	-	-	その他の製造小売業	Other manufacturing	
1,168	774	858	518	588	306	265	125	102	41	計	Subtotal	
23	17	14	10	6	3	3	2	3	1	情報サービス業	Information service	情 通 信 報 業
4	3	7	5	1	1	2	1	-	-	新聞、出版業	Newspaper, publishing	
27	20	21	15	7	4	5	3	3	1	計	Subtotal	
90	46	46	18	36	9	20	4	6	1	道路運送業	Road, transport	運 輸 業
22	20	28	25	17	14	7	5	1	1	水運業	Transport by water	
112	66	74	43	53	23	27	9	7	2	計	Subtotal	

Note: This table indicates the breakdown by income rank and industry type with regard to “(1) Breakdown by income type.”

(4) 所得種類別（業種別）人員、所得金額（申告納税額のある者）（その2の2）

Number of income earners and amount of income by income type (industry type) (Taxpayers who have income tax self-assessment) <2-2>

区分 Type		所得階級別人員数 Number of Persons by income rank									
		600万円以下 Less than 6 million yen		700万円以下 Less than 7 million yen		800万円以下 Less than 8 million yen		1,000万円以下 Less than 10 million yen		1,200万円以下 Less than 12 million yen	
		主たるもの Main		主たるもの Main		主たるもの Main		主たるもの Main		主たるもの Main	
		人 Person	人 Person	人 Person	人 Person	人 Person	人 Person	人 Person	人 Person	人 Person	人 Person
Finance and Insurance	金融業	54	41	44	32	29	23	45	34	51	33
	保険代理業	660	432	414	242	230	135	258	92	121	35
	計	714	473	458	274	259	158	303	126	172	68
Real Estate	不動産業	335	222	252	164	190	118	250	157	163	101
	計	335	222	252	164	190	118	250	157	163	101
	計	335	222	252	164	190	118	250	157	163	101
Restaurant, Hotel and Food Business	料理飲食業	2,746	2,376	1,530	1,265	938	762	974	772	482	356
	旅館	160	132	105	83	74	56	84	60	36	25
	計	2,906	2,508	1,635	1,348	1,012	818	1,058	832	518	381
Medical and Health	医療保健業	378	319	536	457	588	501	1,363	1,216	1,596	1,449
	歯科医	895	799	1,046	982	1,172	1,096	2,657	2,530	2,888	2,777
	その他の医療保健業	2,641	2,450	1,702	1,585	1,175	1,092	1,306	1,196	627	554
Lawyer, Tax Account, Architect, etc.	弁護士	448	278	523	356	580	430	1,123	892	1,121	953
	司法書士、行政書士	715	615	604	522	524	470	906	831	619	573
	その他の法務専門サービス	110	63	109	66	105	71	172	121	136	99
Tax Account, Certified Public Accountant, etc.	税理士、公認会計士	127	50	185	89	187	81	365	166	395	222
	その他の経営専門サービス	337	195	269	153	204	109	290	178	165	97
	不動産専門サービス	273	214	188	141	175	125	246	164	132	92
Civil Engineering and Construction Service, Animal Doctor, etc.	土木建築専門サービス	403	340	257	199	141	115	171	126	89	68
	獣医	384	367	333	317	313	297	421	406	266	254
	計	2,797	2,122	2,468	1,843	2,229	1,698	3,694	2,884	2,923	2,358
Education, Learning Support, etc.	教育、学習支援	877	582	590	418	406	249	471	293	255	147
	洗濯、理容、美容、浴場業	1,685	1,400	941	729	557	428	546	392	252	156
	その他の対個人サービス業	634	541	358	272	232	163	287	207	149	98
Waste Disposal, Automobile Repair, etc.	廃棄物処理業	95	84	47	44	37	32	42	35	27	23
	自動車整備業	983	907	533	490	296	260	259	224	95	72
	その他の修理業	885	833	465	436	246	224	232	210	99	87
Leasing, Other Services for Business, etc.	物品賃貸業	63	46	44	27	22	6	30	12	32	13
	その他の対事業サービス業	2,467	1,444	1,670	906	1,120	588	1,463	571	618	271
	娯楽業	144	96	98	70	86	54	60	36	50	27
Literature, Composition, Artist, Show Business, etc.	文筆、作曲、美術家	350	263	245	165	176	120	268	186	202	135
	芸能関係者	102	67	73	43	66	39	104	66	86	53
	職業選手、競技関係者、職業棋士	354	66	486	67	394	69	294	86	126	75
Other Services, etc.	その他のサービス業	517	427	291	223	161	120	200	133	85	54
	計	9,156	6,756	5,841	3,890	3,799	2,352	4,256	2,451	2,076	1,211
	その他の事業	9,152	6,580	5,240	3,409	3,167	1,898	3,426	1,749	1,798	761
事業所得（再掲）	Operating income (Re-grouped)	80,119	56,938	50,580	33,771	31,854	21,403	36,959	25,192	21,485	14,867
利子所得	Interest income	624	41	465	33	482	23	693	30	464	21
配当所得	Dividend income	17,810	224	14,524	208	11,724	170	17,206	210	12,154	185
不動産所得	Real estate income	175,387	77,327	138,436	56,484	107,270	41,949	143,965	56,278	89,239	33,801
給与所得	Employment income	219,796	171,595	180,388	144,607	138,768	111,405	186,935	148,659	124,051	98,999
総合譲渡所得	Comprehensive capital gains	1,106	161	944	115	775	104	1,020	139	718	88
一時所得	Occasional income	14,093	2,426	12,094	2,575	9,125	2,123	10,702	2,135	5,722	712
雑所得	Miscellaneous income	133,376	23,201	95,953	11,412	69,787	5,611	94,020	4,544	62,622	1,741
(損益通算による差額)	(Difference by aggregation of profit and loss)	-	-	-	-	-	-	-	-	-	-
計	Subtotal	642,311	331,913	493,384	249,205	369,785	182,788	491,500	237,187	316,455	150,414
分離短期譲渡所得	Short term separate capital gains	508	115	466	108	396	94	627	177	472	107
分離長期譲渡所得	Long term separate capital gains	10,788	7,977	9,756	7,261	8,364	6,262	14,549	11,205	11,283	9,070
株式等の譲渡所得等	Capital gains of stocks, etc.	6,743	825	5,640	665	4,603	597	6,764	965	4,810	824
山林所得	Timber income	144	30	95	16	80	14	100	12	80	7
退職所得	Retirement income	487	247	627	339	563	301	919	460	603	244
総計	Grandtotal	660,981	341,107	509,968	257,594	383,791	190,056	514,459	250,006	333,703	160,666

(注) この表は、「(1)所得種類別内訳」について、所得(総所得金額等)階級別、業種別の内訳を示したものである。

所得階級別人員数 Number of Persons by income rank										区分 Type		
1,500万円以下 Less than 15 million yen		2,000万円以下 Less than 20 million yen		3,000万円以下 Less than 30 million yen		5,000万円以下 Less than 50 million yen		1億円以下 Less than 100 million yen				
主たるもの Main		主たるもの Main		主たるもの Main		主たるもの Main		主たるもの Main				
人 Person	人 Person	人 Person	人 Person	人 Person	人 Person	人 Person	人 Person	人 Person	人 Person			
27	17	32	19	21	13	9	4	6	4	金融業	Finance	} 金 保 融 業
119	35	91	23	51	14	23	2	7	1	保険代理業	Insurance agent	
146	52	123	42	72	27	32	6	13	5	計	Subtotal	
125	79	120	59	98	48	50	20	23	8	不動産業	Real Estate	} 料 旅 館 飲 食 業
301	180	219	131	131	61	58	17	24	5	料理飲食業	Food, restaurant	
39	26	24	10	22	14	7	6	5	1	旅館	Hotel	
340	206	243	141	153	75	65	23	29	6	計	Subtotal	
2,985	2,728	5,090	4,704	7,035	6,562	7,199	6,876	3,925	3,785	病院、診療所	Hospital, clinic	} 医 保 健 業
4,150	4,012	4,745	4,606	3,278	3,130	1,163	1,084	239	202	歯科医	Dentist	
441	381	279	216	173	104	69	36	25	16	その他の医療保健業	Other medical and health	
7,576	7,121	10,114	9,526	10,486	9,796	8,431	7,996	4,189	4,003	計	Subtotal	
1,374	1,214	1,721	1,573	1,744	1,605	1,248	1,163	583	551	弁護士	Lawyer	} 弁 税 建 護 理 業 士 士 士 等
713	656	797	742	597	560	212	186	79	72	司法書士、行政書士	Judicial scrivener, administrative scrivener	
162	128	209	192	163	137	78	69	46	38	その他の法務専門サービス	Other legal affairs specialty service	
649	415	1,012	691	1,186	835	866	652	301	216	税理士、公認会計士	Tax account, certified public accountant	
151	82	143	73	97	42	53	18	18	5	その他の経営専門サービス	Other management specialty serve	
133	84	115	74	86	52	24	13	10	7	不動産専門サービス	Real estate specialty service	
75	48	47	35	28	12	7	4	3	-	土木建築専門サービス	Civil engineering and construction service	
229	217	172	155	94	81	26	23	6	5	獣医	Animal doctor	
3,486	2,844	4,216	3,535	3,995	3,324	2,514	2,128	1,046	894	計	Subtotal	
190	104	181	89	137	78	101	47	47	24	教育、学習支援	Education, learning support	
164	93	116	40	65	26	30	5	18	5	洗濯、理容、美容、浴場業	Laundries, barbers, beauty culture, bathhouses	
115	84	77	48	46	23	28	12	12	7	その他の対個人サービス業	Other personal services	
15	10	15	11	11	8	3	2	1	-	廃棄物処理業	Waste disposal	
60	42	35	21	13	5	7	-	2	-	自動車整備業	Automobile repair	
55	42	32	26	19	9	7	4	1	-	その他の修理業	Other repair	
18	5	10	2	11	3	4	-	8	1	物品賃貸業	Leasing	
513	276	425	248	335	210	166	85	51	18	その他の対事業サービス業	Other services for business offices	
25	12	42	23	33	10	23	13	28	13	娯楽業	Amusement	
236	154	284	198	236	168	195	156	117	96	文筆、作曲、美術家	Literature, composition, artist	
113	78	145	110	177	137	170	138	134	104	芸能関係者	Show business	
142	111	218	178	249	215	227	192	211	196	職業選手、競技関係者、職業棋士	Professional athlete, persons involved in game, professional Go player	
52	31	43	24	35	16	16	7	11	5	その他のサービス業	Other services	
1,698	1,042	1,623	1,018	1,367	908	977	661	641	469	計	Subtotal	
1,472	585	1,482	621	1,175	560	515	168	246	74	その他の事業	Other Business	
21,359	15,512	22,576	17,120	20,274	15,731	14,043	11,335	6,785	5,576	事業所得(再掲)	Operating income(Re-grouped)	
451	17	507	16	565	8	544	6	495	4	利子所得	Interest income	
14,564	237	16,764	412	17,039	704	13,186	717	7,117	592	配当所得	Dividend income	
80,077	29,900	71,679	25,271	57,414	18,031	36,209	8,664	16,542	3,275	不動産所得	Real estate income	
125,023	99,127	119,588	92,358	90,575	65,193	54,344	36,198	24,011	14,335	給与所得	Employment income	
734	101	697	76	641	66	560	44	348	26	総合譲渡所得	Comprehensive capital gains	
5,445	745	4,924	645	4,054	423	2,492	142	1,288	56	一時所得	Occasional income	
65,172	1,214	63,822	854	51,612	597	32,875	388	15,338	202	雑所得	Miscellaneous income	
-	-	-	-	-	-	-	-	-	-	(損益通算による差額)	(Difference by aggregation of profit and loss)	
312,825	146,853	300,557	136,752	242,174	100,753	154,253	57,494	71,924	24,066	計	Subtotal	
492	132	580	147	530	118	414	80	245	42	分離短期譲渡所得	Short term separate capital gains	
12,620	10,462	14,167	12,026	15,064	13,000	11,528	10,079	6,493	5,692	分離長期譲渡所得	Long term separate capital gains	
5,059	866	5,177	1,022	5,277	1,243	4,295	1,218	3,008	1,096	株式等の譲渡所得等	Capital gains of stocks, etc.	
85	10	80	8	106	8	103	7	85	-	山林所得	Timber income	
712	251	783	236	799	225	615	223	346	152	退職所得	Retirement income	
331,793	158,574	321,344	150,191	263,950	115,347	171,208	69,101	82,101	31,048	総計	Grandtotal	

Note: This table indicates the breakdown by income rank and industry type with regard to “(1) Breakdown by income type.”

(4) 所得種類別（業種別）人員、所得金額（申告納税額のある者）（その3の1）

Number of income earners and amount of income by income type (industry type) (Taxpayers who have income tax self-assessment) <3-1>

区分 Type		所得階級別人員数 Number of Persons by income rank									
		2億円以下 Less than 200 million yen		5億円以下 Less than 500 million yen		10億円以下 Less than 1 billion yen		20億円以下 Less than 2 billion yen		50億円以下 Less than 5 billion yen	
		主たるもの Main		主たるもの Main		主たるもの Main		主たるもの Main		主たるもの Main	
		人 Person	人 Person	人 Person	人 Person	人 Person	人 Person	人 Person	人 Person	人 Person	人 Person
事業所得 Operating income		1,484	1,153	375	285	37	24	19	10	6	2
Agriculture, Forestry and Fishing	農業 Agriculture	92	4	23	-	-	-	2	-	1	-
	水産業 Aquaculture	-	-	-	-	-	-	-	-	-	-
Forestry	林業 Forestry	-	-	-	-	-	-	-	-	-	-
	漁業、水産養殖業 Fishery, Aquaculture	2	1	2	1	-	-	-	-	-	-
	計 Subtotal	94	5	25	1	-	-	2	-	1	-
Mining	鉱業 Mining	-	-	-	-	-	-	-	-	-	-
	建設業 Construction	2	-	-	-	-	-	-	-	-	-
Construction	総合工事業 General construction	2	-	-	-	-	-	-	-	-	-
	職別工事業 Construction by type	5	1	1	-	-	-	-	-	-	-
Construction	設備工事業 Equipment work	-	-	1	-	-	-	-	-	-	-
	計 Subtotal	7	1	2	-	-	-	-	-	-	-
Manufacturing	食料品製造卸売業 Foodstuffs wholesaling manufacturer	-	-	-	-	-	-	-	-	-	-
	繊維工業 Textile	-	-	-	-	-	-	-	-	-	-
Manufacturing	製材、木製品、 building materials 建材製造卸売業 wholesaling	1	-	-	-	-	-	-	-	-	-
	鉄鋼、非鉄金属、 ferrous metals, metal 金属製品製造卸売業 wholesaling manufacturer	-	-	-	-	-	-	-	-	-	-
Manufacturing	機械器具製造卸売業 wholesaling manufacturer	-	-	-	-	-	-	-	-	-	-
	印刷業 Printing	-	-	-	-	-	-	-	-	-	-
Manufacturing	雑貨、一般用具類 General merchandise, 製造卸売業 general tool wholesaling manufacturer	-	-	-	-	-	-	-	-	-	-
	その他の製造卸売業 Other wholesaling manufacturer	-	-	1	-	-	-	-	-	-	-
Manufacturing	食品受託加工業 Processing on food commission	-	-	-	-	-	-	-	-	-	-
	繊維受託加工業 Processing on textile commission	-	-	-	-	-	-	-	-	-	-
Manufacturing	金属受託加工業 Processing on metal commission	1	-	-	-	-	-	-	-	-	-
	機械部品受託加工業 Processing on machine parts commission	-	-	-	-	-	-	-	-	-	-
Manufacturing	印刷関連受託加工業 Printing or other related business commission	-	-	1	-	-	-	-	-	-	-
	その他の受託加工業 Processing on others commission	-	-	1	-	-	-	-	-	-	-
	計 Subtotal	2	-	3	-	-	-	-	-	-	-
Wholesale	飲食料品卸売業 Foodstuffs and beverages	1	1	-	-	-	-	-	-	-	-
	繊維、身まわり品卸売業 Textiles, clothing, and accessories	-	-	-	-	-	-	-	-	1	-
Wholesale	木材、家具、建材卸売業 Lumber, furniture, building materials	2	1	-	-	-	-	-	-	-	-
	機械器具類卸売業 Machinery and appliances	-	-	-	-	-	-	-	-	-	-
Wholesale	雑貨類、一般用具類卸売業 General merchandise and general tools	1	1	-	-	1	-	1	1	-	-
	その他の卸売業 Others	2	1	-	-	-	-	-	-	-	-
	計 Subtotal	6	4	-	-	1	-	1	1	1	-
Retail	各種商品小売業 General merchandise	-	-	-	-	-	-	-	-	-	-
	飲食料品小売業 Foodstuffs and beverages	6	2	4	1	-	-	-	-	-	-
Retail	繊維、衣服、 Textiles, clothing, and 身まわり品小売業 accessories	2	1	1	1	-	-	-	-	-	-
	家具小売業 Furniture	-	-	-	-	-	-	-	-	-	-
Retail	雑貨類、日用品類小売業 General merchandise, articles for daily use	3	2	1	1	-	-	-	-	-	-
	機械器具小売業 General machinery	-	-	1	1	-	-	-	-	-	-
Retail	その他の小売業 Others	8	-	4	1	-	-	-	-	-	-
	食料品製造小売業 Groceries manufacturing	3	2	-	-	-	-	-	-	-	-
Retail	衣服、繊維製身ま Clothing, textiles and わり品製造小売業 accessories manufacturing	-	-	-	-	-	-	-	-	-	-
	家具、建具製造小売業 Furniture, building materials manufacturing	-	-	-	-	-	-	-	-	-	-
Retail	日用品類製造小売業 Articles for daily use manufacturing	-	-	-	-	-	-	-	-	-	-
	その他の製造小売業 Other manufacturing	-	-	-	-	-	-	-	-	-	-
	計 Subtotal	22	7	11	5	-	-	-	-	-	-
Information and Communications	情報サービス業 Information service	1	-	-	-	-	-	-	-	-	-
	新聞、出版業 Newspaper, publishing	1	-	-	-	-	-	-	-	-	-
	計 Subtotal	1	-	-	-	-	-	-	-	-	-
Transport	道路運送業 Road, transport	6	2	-	-	-	-	-	-	-	-
	水運業 Transport by water	1	1	-	-	-	-	-	-	-	-
	計 Subtotal	7	3	-	-	-	-	-	-	-	-

(注) この表は、「(1)所得種類別内訳」について、所得(総所得金額等)階級別、業種別の内訳を示したものである。

所得階級別人員数 Number of Persons by income rank				(別掲) 損失額のある者 (Separate tabulation) Taxpayers with losses		区 分 Type	
100億円以下 Less than 10 billion yen		100億円超 Over 10 billion yen		人員 Number of taxpayers	損失額 Amount of losses		
主たるもの Main	人 Person	主たるもの Main	人 Person				
人 Person	人 Person	人 Person	人 Person	人 Person	百万円 Million yen		
-	-	-	-	212,252	141,535	事業所得	Operating income
-	-	-	-	147,783	71,374	農 業	Agriculture
-	-	-	-	44	19	林 業	Forestry
-	-	-	-	1,019	687	漁業、水産養殖業	Fishery, Aquaculture
-	-	-	-	148,846	72,080	計	Subtotal
-	-	-	-	7	2	鉱 業	Mining
-	-	-	-	1,630	2,404	総合工事業	General construction
-	-	-	-	2,074	2,052	職別工事業	Construction by type
-	-	-	-	759	619	設備工事業	Equipment work
-	-	-	-	4,463	5,075	計	Subtotal
-	-	-	-	350	763	食料品製造卸売業	Foodstuffs wholesaling manufacturer
-	-	-	-	211	290	繊維工業	Textile
-	-	-	-	354	474	製材、木製品、 建材製造卸売業	Lumber, wood products, building materials wholesaling
-	-	-	-	151	167	鉄鋼、非鉄金属、 金属製品製造卸売業	Iron and steel, non- ferrous metals, metal products wholesaling manufacturer
-	-	-	-	105	203	機械器具製造卸売業	General machinery wholesaling manufacturer
-	-	-	-	166	137	印 刷 業	Printing
-	-	-	-	117	174	雑貨、一般用具類 製造卸売業	General merchandise, general tool wholesaling manufacturer
-	-	-	-	162	240	その他の製造卸売業	Other wholesaling manufacturer
-	-	-	-	87	159	食品受託加工業	Processing on food commission
-	-	-	-	467	423	繊維受託加工業	Processing on textile commission
-	-	-	-	383	463	金属受託加工業	Processing on metal commission
-	-	-	-	290	369	機械部品受託加工業	Processing on machine parts commission
-	-	-	-	75	70	印刷関連受託加工業	Printing or other related business commission
-	-	-	-	336	312	その他の受託加工業	Processing on others commission
-	-	-	-	3,254	4,244	計	Subtotal
-	-	-	-	279	411	飲食料品卸売業	Foodstuffs and beverages
-	-	-	-	219	244	繊維、身まわり品卸売業	Textiles, clothing, and accessories
-	-	-	-	618	983	木材、家具、建材卸売業	Lumber, furniture, building materials
-	-	-	-	218	239	機械器具類卸売業	Machinery and appliances
-	-	-	-	256	263	雑貨類、一般用具類卸売業	General merchandise and general tools
-	-	-	-	393	508	その他の卸売業	Others
-	-	-	-	1,983	2,648	計	Subtotal
-	-	-	-	65	60	各種商品小売業	General merchandise
-	-	-	-	5,563	6,101	飲食料品小売業	Foodstuffs and beverages
-	-	-	-	1,698	1,836	繊維、衣服、 身まわり品小売業	Textiles, clothing, and accessories
-	-	-	-	122	166	家具小売業	Furniture
-	-	-	-	3,144	3,317	雑貨類、日用品類小売業	General merchandise, articles for daily use
-	-	-	-	993	997	機械器具小売業	General machinery
-	-	-	-	4,518	3,900	その他の小売業	Others
-	-	-	-	437	543	食料品製造小売業	Groceries manufacturing
-	-	-	-	119	93	衣服、繊維製身ま わり品製造小売業	Clothing, textiles and accessories manufacturing
-	-	-	-	366	363	家具、建具製造小売業	Furniture, building materials manufacturing
-	-	-	-	80	56	日用品類製造小売業	Articles for daily use manufacturing
-	-	-	-	118	126	その他の製造小売業	Other manufacturing
-	-	-	-	17,223	17,559	計	Subtotal
-	-	-	-	76	55	情報サービス業	Information service
-	-	-	-	31	23	新聞、出版業	Newspaper, publishing
-	-	-	-	107	78	計	Subtotal
-	-	-	-	757	413	道路運送業	Road, transport
-	-	-	-	17	50	水 運 業	Transport by water
-	-	-	-	774	463	計	Subtotal

Note: This table indicates the breakdown by income rank and industry type with regard to “(1) Breakdown by income type.”

(4) 所得種類別（業種別）人員、所得金額（申告納税額のある者）（その3の2）

Number of income earners and amount of income by income type (industry type) (Taxpayers who have income tax self-assessment) <3-2>

区分 Type		所得階級別人員数 Number of Persons by income rank									
		2億円以下 Less than 200 million yen		5億円以下 Less than 500 million yen		10億円以下 Less than 1 billion yen		20億円以下 Less than 2 billion yen		50億円以下 Less than 5 billion yen	
		主たるもの Main		主たるもの Main		主たるもの Main		主たるもの Main		主たるもの Main	
		人 Person	人 Person	人 Person	人 Person	人 Person	人 Person	人 Person	人 Person	人 Person	人 Person
Finance and Insurance	金融業	3	1	-	-	-	-	-	-	-	-
	保険代理業	1	-	-	-	-	-	-	-	-	-
	融業計	4	1	-	-	-	-	-	-	-	-
Real Estate	不動産業	8	3	1	1	-	-	-	-	-	-
	料理飲食業	8	2	-	-	1	-	-	-	-	-
	旅館計	3	-	2	1	-	-	-	-	-	-
Food, Restaurant, Hotel	料理飲食業	8	2	-	-	1	-	-	-	-	-
	旅館	3	-	2	1	-	-	-	-	-	-
	飲食業計	11	2	2	1	1	-	-	-	-	-
Hospital, Clinic, Dentist, etc.	病院、診療所	726	685	126	121	14	11	4	3	-	-
	歯科医	18	9	1	-	-	-	-	-	-	-
	その他の医療保健業	1	1	1	1	-	-	-	-	-	-
Medical and Health	医療業計	745	695	128	122	14	11	4	3	-	-
	弁護士	165	155	50	49	5	4	-	-	-	-
	司法書士、行政書士	28	26	7	5	-	-	-	-	-	-
Lawyer, Tax Accountant, etc.	その他の法務専門サービス	6	6	1	1	-	-	1	1	-	-
	税理士、公認会計士	43	23	7	3	2	-	-	-	-	-
	その他の経営専門サービス	7	3	3	1	-	-	2	1	-	-
Real Estate, etc.	不動産専門サービス	1	-	1	-	-	-	-	-	-	-
	土木建築専門サービス	2	-	-	-	-	-	-	-	-	-
	獣医	2	-	-	-	-	-	-	-	-	-
Animal Doctor	獣医計	254	213	69	59	7	4	3	2	-	-
	教育、学習支援	9	4	2	-	-	-	1	-	-	-
	洗濯、理容、美容、浴場業	2	-	-	-	-	-	-	-	-	-
Laundry, Barber, Beauty, etc.	その他の対個人サービス業	1	1	2	1	-	-	-	-	-	-
	廃棄物処理業	2	1	1	1	-	-	-	-	-	-
	自動車整備業	1	1	-	-	-	-	-	-	-	-
Automobile Repair, etc.	その他の修理業	-	-	-	-	-	-	-	-	-	-
	物品賃貸業	3	-	-	-	-	-	-	-	-	-
	その他の対事業サービス業	12	2	10	3	-	-	-	-	-	-
Leasing, etc.	娯楽業	14	7	4	1	3	3	-	-	-	-
	文筆、作曲、美術家	48	35	22	18	3	2	1	1	-	-
	芸能関係者	73	59	39	33	2	2	-	-	-	-
Show Business, etc.	職業選手、競技関係者、職業棋士	87	80	33	31	3	2	1	1	1	1
	その他のサービス業	3	3	3	1	-	-	1	1	-	-
	サービス業計	255	193	116	89	11	9	4	3	1	1
Other Business	その他の事業	68	26	18	7	3	-	5	1	3	1
	事業所得（再掲）	1,484	1,153	375	285	37	24	19	10	6	2
	Operating income (Re-grouped)	1,484	1,153	375	285	37	24	19	10	6	2
利子所得	241	-	113	1	29	-	20	-	5	-	
配当所得	2,177	265	807	176	165	36	86	18	31	5	
不動産所得	3,734	641	969	103	153	11	54	1	18	-	
給与所得	5,479	2,608	1,523	542	307	70	128	21	41	3	
総合譲渡所得	92	8	24	2	9	1	4	1	3	-	
一時所得	302	5	92	-	11	-	6	-	1	-	
雑所得	3,473	83	983	32	189	5	71	1	27	1	
(損益通算による差額)	-	-	-	-	-	-	-	-	-	-	
計	16,982	4,763	4,886	1,141	900	147	388	52	132	11	
Subtotal	16,982	4,763	4,886	1,141	900	147	388	52	132	11	
分離短期譲渡所得	94	17	18	3	7	-	1	1	-	-	
分離長期譲渡所得	1,823	1,593	472	410	68	60	8	5	1	1	
株式等の譲渡所得等	1,366	750	614	422	185	141	95	76	37	35	
山林所得	35	1	20	-	1	-	1	-	-	-	
退職所得	148	66	56	27	18	2	7	1	2	-	
総計	20,448	7,190	6,066	2,003	1,179	350	500	135	172	47	
Grandtotal	20,448	7,190	6,066	2,003	1,179	350	500	135	172	47	

(注) この表は、「(1)所得種類別内訳」について、所得(総所得金額等)階級別、業種別の内訳を示したものである。

所得階級別人員数 Number of Persons by income rank				(別掲) 損失額のある者 (Separate tabulation) Taxpayers with losses		区 分 Type
100億円以下 Less than 10 billion yen		100億円超 Over 10 billion yen		人員 Number of taxpayers	損失額 Amount of losses	
主たるもの Main	人 Person	主たるもの Main	人 Person			
人 Person	人 Person	人 Person	人 Person	人 Person	百万円 Million yen	
-	-	-	-	174	781	金融業 Finance
-	-	-	-	789	376	保険代理業 Insurance agent
-	-	-	-	963	1,157	計 Subtotal
-	-	-	-	1,632	3,287	不動産業 Real Estate
-	-	-	-	6,117	8,057	料理飲食業 Food, restaurant
-	-	-	-	536	1,204	旅館 Hotel
-	-	-	-	6,653	9,261	計 Subtotal
-	-	-	-	475	1,354	病院、診療所 Hospital, clinic
-	-	-	-	361	820	歯科医 Dentist
-	-	-	-	887	746	その他の医療保健業 Other medical and health
-	-	-	-	1,723	2,920	計 Subtotal
-	-	-	-	218	273	弁護士 Lawyer
-	-	-	-	715	499	司法書士、行政書士 Judicial scrivener, administrative scrivener
-	-	-	-	246	126	その他の法務専門サービス Other legal affairs specialty service
-	-	-	-	604	451	税理士、公認会計士 Tax accountant, certified public accountant
-	-	-	-	599	455	その他の経営専門サービス Other management specialty serve
-	-	-	-	320	357	不動産専門サービス Real estate specialty service
-	-	-	-	513	519	土木建築専門サービス Civil engineering and construction service
-	-	-	-	100	105	獣医 Animal doctor
-	-	-	-	3,315	2,785	計 Subtotal
-	-	-	-	2,508	2,084	教育、学習支援 Education, learning support
-	-	-	-	2,143	1,808	洗濯、理容、美容、浴場業 Laundries, barbers, beauty culture, bathhouses
-	-	-	-	1,015	1,103	その他の対個人サービス業 Other personal services
-	-	-	-	14	30	廃棄物処理業 Waste disposal
-	-	-	-	502	621	自動車整備業 Automobile repair
-	-	-	-	375	291	その他の修理業 Other repair
-	-	-	-	142	193	物品賃貸業 Leasing
-	-	-	-	1,921	1,278	その他の対事業サービス業 Other services for business offices
-	-	-	-	684	1,526	娯楽業 Amusement
-	-	-	-	955	893	文筆、作曲、美術家 Literature, composition, artist
-	-	-	-	338	333	芸能関係者 Show business
-	-	-	-	213	1,072	職業選手、競技関係者、職業棋士 Professional athlete, persons involved in game, professional Go player
-	-	-	-	457	476	その他のサービス業 Other services
-	-	-	-	11,267	11,709	計 Subtotal
-	-	-	-	10,042	8,267	その他の事業 Other Business
-	-	-	-	212,252	141,535	事業所得(再掲) Operating income(Re-grouped)
1	-	1	-	-	-	利子所得 Interest income
7	-	9	1	-	-	配当所得 Dividend income
4	-	3	-	46,373	27,009	不動産所得 Real estate income
12	-	10	-	-	-	給与所得 Employment income
1	-	1	-	11,984	13,325	総合譲渡所得 Comprehensive capital gains
-	-	-	-	-	-	一時所得 Occasional income
8	1	4	-	-	-	雑所得 Miscellaneous income
-	-	-	-	-	311,592	(損益通算による差額) (Difference by aggregation of profit and loss)
33	1	28	1	270,609	493,462	計 Subtotal
-	-	-	-	1,044	-	分離短期譲渡所得 Short term separate capital gains
2	2	-	-	4,656	-	分離長期譲渡所得 Long term separate capital gains
9	9	10	9	-	-	株式等の譲渡所得等 Capital gains of stocks, etc.
-	-	-	-	117	-	山林所得 Timber income
2	-	1	-	-	-	退職所得 Retirement income
46	12	39	10	276,426	493,462	総計 Grandtotal

Note: This table indicates the breakdown by income rank and industry type with regard to “(1) Breakdown by income type.”

(4) 所得種類別（業種別）人員、所得金額（還付申告をした者）（その1の1）

Number of income earners and amount of income by income type (industry type) (Filing returns for refund) <1-1>

区 分 Type	人員		所得金額 Amount of income	所得階級別人員数 Number of Persons by income rank					
	Number of taxpayers	主たるもの Main		70万円以下 Less than 0.7 million yen		100万円以下 Less than 1 million yen		150万円以下 Less than 1.5 million yen	
				主たるもの Main	主たるもの Main	主たるもの Main	主たるもの Main		
人 Person	人 Person	百万円 Million yen	人 Person	人 Person	人 Person	人 Person	人 Person	人 Person	人 Person
事業所得 Operating income	1,209,865	848,553	1,932,580	313,702	273,383	118,128	88,057	169,732	111,950
農業所得 Agriculture, Forestry and Fishing	248,508	88,345	113,657	62,345	44,866	24,704	10,432	40,467	11,975
農林業 Forestry	517	369	521	156	134	57	38	87	58
水産業 Fishery, Aquaculture	11,582	6,552	9,103	3,267	2,784	1,232	820	2,156	995
計 Subtotal	260,607	95,266	123,281	65,768	47,784	25,993	11,290	42,710	13,028
鉱業 Mining	19	12	21	8	7	1	-	1	1
建設業 Construction	27,642	19,015	30,712	6,628	5,439	2,924	2,057	4,923	3,263
総合工事業 General construction	7,265	4,999	8,285	1,777	1,480	709	495	1,267	846
職別工事業 Construction by type	13,533	9,756	14,338	3,550	2,930	1,589	1,147	2,538	1,763
設備工事業 Equipment work	6,844	4,260	8,090	1,301	1,029	626	415	1,118	654
計 Subtotal	27,642	19,015	30,712	6,628	5,439	2,924	2,057	4,923	3,263
製造業 Manufacturing	13,700	8,704	10,688	4,739	3,787	1,782	1,096	2,442	1,341
食料品製造卸売業 Foodstuffs wholesaling manufacturer	1,141	714	995	399	300	129	79	191	109
繊維工業 Textile	646	434	605	239	204	80	50	122	61
製材、木製品、 建材製造卸売業 Lumber, wood products, building materials wholesaling manufacturer	1,348	956	1,041	519	427	173	112	226	147
鉄鋼、非鉄金属、 金属製品製造卸売業 Iron and steel, non- ferrous metals, metal products wholesaling manufacturer	575	338	446	169	125	80	54	99	50
機械器具製造卸売業 General machinery wholesaling manufacturer	525	306	480	142	116	60	31	82	37
印刷業 Printing	798	540	729	254	204	119	86	143	77
雑貨、一般用具類 製造卸売業 General merchandise, general tool wholesaling manufacturer	791	638	546	392	354	106	82	123	90
その他の製造卸売業 Other wholesaling manufacturer	667	425	538	217	180	86	53	123	68
食品受託加工業 Processing on food commission	300	138	195	91	56	43	18	47	23
繊維受託加工業 Processing on textile commission	1,654	979	959	657	493	245	135	308	162
金属受託加工業 Processing on metal commission	1,802	1,097	1,327	598	476	224	121	343	179
機械部品受託加工業 Processing on machine parts commission	1,191	662	804	382	302	140	75	237	105
印刷関連受託加工業 Printing or other related business commission	611	457	734	177	146	77	59	95	67
その他の受託加工業 Processing on others commission	1,651	1,020	1,288	503	404	220	141	303	166
計 Subtotal	13,700	8,704	10,688	4,739	3,787	1,782	1,096	2,442	1,341
卸売業 Wholesale	5,872	3,694	5,839	1,766	1,396	652	408	1,023	557
飲食料品卸売業 Foodstuffs and beverages	958	573	805	279	208	110	66	182	102
繊維、身まわり品卸売業 Textiles, clothing, and accessories	628	403	602	196	163	66	37	110	59
木材、家具、建材卸売業 Lumber, furniture, building materials	1,170	730	1,035	350	263	155	99	210	125
機械器具類卸売業 Machinery and appliances	852	531	1,142	201	156	84	53	169	86
雑貨類、一般用具類卸売業 General merchandise and general tools	1,009	716	1,043	377	319	114	78	143	80
その他の卸売業 Others	1,255	741	1,211	363	287	123	75	209	105
計 Subtotal	5,872	3,694	5,839	1,766	1,396	652	408	1,023	557
小売業 Retail	45,844	30,668	46,907	17,009	13,939	5,226	3,327	7,156	4,133
各種商品小売業 General merchandise	222	122	145	85	69	25	10	33	12
飲食料品小売業 Foodstuffs and beverages	12,230	7,650	7,896	4,934	3,991	1,499	937	1,997	1,061
繊維、衣服、 身まわり品小売業 Textiles, clothing, and accessories	3,639	2,391	2,421	1,616	1,272	451	273	559	333
家具小売業 Furniture	203	126	155	80	61	22	14	34	21
雑貨類、日用品類小売業 General merchandise, articles for daily use	13,428	10,389	24,030	4,723	4,093	1,389	1,006	1,761	1,190
機械器具小売業 General machinery	3,538	2,427	2,890	1,230	1,009	438	284	705	450
その他の小売業 Others	7,461	3,807	4,519	2,525	1,921	790	396	1,207	503
食料品製造小売業 Groceries manufacturing	2,466	1,860	2,846	783	650	248	170	398	258
衣服、繊維製身ま わり品製造小売業 Clothing, textiles and accessories manufacturing	279	190	172	132	108	46	26	34	16
家具、建具製造小売業 Furniture, building materials manufacturing	1,401	1,050	1,121	506	429	202	144	281	202
日用品類製造小売業 Articles for daily use manufacturing	395	260	298	153	127	43	22	67	40
その他の製造小売業 Other manufacturing	582	396	415	242	209	73	45	80	47
計 Subtotal	45,844	30,668	46,907	17,009	13,939	5,226	3,327	7,156	4,133
情報通信業 Information and Communications	1,792	1,314	2,828	438	399	119	100	198	137
情報サービス業 Information service	1,517	1,110	2,477	350	325	101	86	157	107
新聞、出版業 Newspaper, publishing	275	204	351	88	74	18	14	41	30
計 Subtotal	1,792	1,314	2,828	438	399	119	100	198	137
運輸業 Transport	8,677	5,200	8,063	1,876	1,552	1,034	616	1,733	876
道路運送業 Road, transport	8,579	5,152	7,900	1,864	1,540	1,031	615	1,724	871
水運業 Transport by water	98	48	163	12	12	3	1	9	5
計 Subtotal	8,677	5,200	8,063	1,876	1,552	1,034	616	1,733	876

(注) この表は、「(1)所得種類別内訳」について、所得(総所得金額等)階級別、業種別の内訳を示したものである。

所得階級別人員数 Number of Persons by income rank										区分 Type	
200万円以下 Less than 2 million yen		250万円以下 Less than 2.5 million yen		300万円以下 Less than 3 million yen		400万円以下 Less than 4 million yen		500万円以下 Less than 5 million yen			
主たるもの Main		主たるもの Main		主たるもの Main		主たるもの Main		主たるもの Main			
人 Person	人 Person	人 Person	人 Person	人 Person	人 Person	人 Person	人 Person	人 Person	人 Person	事業所得 Operating income	
132,565	79,226	100,641	58,967	77,546	47,255	102,135	61,832	64,410	38,504		
33,674	7,919	24,260	5,206	15,802	3,103	19,054	3,073	11,418	1,003	農業 Agriculture	農水産業 Agriculture, Forestry and Fishing
73	44	55	40	38	28	26	14	17	10	林業 Forestry	
1,762	664	1,122	467	734	304	725	306	323	125	漁業、水産養殖業 Fishery, Aquaculture	
35,509	8,627	25,437	5,713	16,574	3,435	19,805	3,393	11,758	1,138	計 Subtotal	
1	1	1	-	1	1	3	1	-	-	鉱業 Mining	
1,059	661	832	494	523	315	604	397	272	180	総合工事業 General construction	建設業 Construction
2,001	1,363	1,454	962	851	581	918	627	380	246	建設業 Construction by type	
1,007	560	862	479	611	336	724	427	358	225	設備工事業 Equipment work	
4,067	2,584	3,148	1,935	1,985	1,232	2,246	1,451	1,010	651	計 Subtotal	
125	74	95	56	61	38	66	32	41	19	食料品製造卸売業 Foodstuffs wholesaling manufacturer	製造業 Manufacturing
78	47	33	17	29	17	32	21	16	7	繊維工業 Textile	
174	121	96	69	70	35	52	32	15	6	製材、木製品、 建材製造卸売業 Lumber, wood products, building materials wholesaling	
72	38	51	26	34	17	42	21	11	4	鉄鋼、非鉄金属、 金属製品製造卸売業 Iron and steel, non- ferrous metals, metal products wholesaling manufacturer	
75	34	54	29	34	24	43	17	15	7	機械器具製造卸売業 General machinery wholesaling manufacturer	
101	61	54	30	45	27	45	32	22	12	印刷業 Printing	
76	53	35	23	22	15	17	12	15	6	雑貨、一般用具類 製造卸売業 General merchandise, general tool wholesaling manufacturer	
88	43	46	30	34	18	37	20	13	7	その他の製造卸売業 Other wholesaling manufacturer	
37	17	24	9	16	5	20	6	12	2	食品受託加工業 Processing on food commission	
182	83	109	54	50	21	57	21	21	5	繊維受託加工業 Processing on textile commission	
250	118	133	76	87	48	96	46	37	17	金属受託加工業 Processing on metal commission	
167	69	101	42	68	34	55	25	17	6	機械部品受託加工業 Processing on machine parts commission	
75	54	65	44	37	28	49	33	15	11	印刷関連受託加工業 Printing or other related business commission	
216	115	140	70	92	45	100	49	44	21	その他の受託加工業 Processing on others commission	
1,716	927	1,036	575	679	372	711	367	294	130	計 Subtotal	
126	67	92	47	53	34	52	28	30	13	飲食料品卸売業 Foodstuffs and beverages	卸売業 Wholesale
90	42	53	27	35	21	40	27	14	8	繊維、身まわり品卸売業 Textiles, clothing, and accessories	
143	73	90	50	77	45	76	42	31	17	木材、家具、建材卸売業 Lumber, furniture, building materials	
114	62	86	43	52	32	61	36	29	20	機械器具類卸売業 Machinery and appliances	
117	69	77	55	52	36	47	30	21	14	雑貨類、一般用具類卸売業 General merchandise and general tools	
160	71	120	60	78	34	117	64	31	14	その他の卸売業 Others	
750	384	518	282	347	202	393	227	156	86	計 Subtotal	
21	10	21	6	13	7	13	7	4	1	各種商品小売業 General merchandise	小売業 Retail
1,286	619	877	400	511	230	562	239	251	101	飲食料品小売業 Foodstuffs and beverages	
365	183	239	130	143	67	130	64	56	32	繊維、衣服、 身まわり品小売業 Textiles, clothing, and accessories	
22	12	15	9	11	4	8	2	7	1	家具小売業 Furniture	
1,227	772	824	574	588	409	757	546	507	407	雑貨類、日用品類小売業 General merchandise, articles for daily use	
417	241	273	160	165	106	153	90	78	46	機械器具小売業 General machinery	
948	343	704	238	410	152	423	148	187	41	その他の小売業 Others	
276	195	236	178	154	130	235	193	89	73	食料品製造小売業 Groceries manufacturing	
26	16	11	7	11	7	9	6	6	3	衣服、繊維製身ま わり品製造小売業 Clothing, textiles and accessories manufacturing	
188	127	100	66	49	34	46	34	20	12	家具、建具製造小売業 Furniture, building materials manufacturing	
47	27	32	16	17	11	20	12	8	3	日用品類製造小売業 Articles for daily use manufacturing	
71	43	46	22	26	14	23	8	9	4	その他の製造小売業 Other manufacturing	
4,894	2,588	3,378	1,806	2,098	1,171	2,379	1,349	1,222	724	計 Subtotal	
177	109	128	79	122	65	194	132	121	93	情報サービス業 Information service	情報通信業 Information and Communications
40	27	23	13	17	12	28	23	10	5	新聞、出版業 Newspaper, publishing	
217	136	151	92	139	77	222	155	131	98	計 Subtotal	
1,385	702	999	528	636	354	637	375	198	128	道路運送業 Road, transport	運輸業 Transport
15	5	13	5	8	3	8	2	15	7	水運業 Transport by water	
1,400	707	1,012	533	644	357	645	377	213	135	計 Subtotal	

Note: This table indicates the breakdown by income rank and industry type with regard to “(1) Breakdown by income type.”

(4) 所得種類別（業種別）人員、所得金額（還付申告をした者）（その1の2）

Number of income earners and amount of income by income type (industry type) (Filing returns for refund) <1-2>

区分 Type	人員		所得金額 Amount of income	所得階級別人員数 Number of Persons by income rank						
	Number of taxpayers	主たるもの Main		70万円以下 Less than 0.7 million yen		100万円以下 Less than 1 million yen		150万円以下 Less than 1.5 million yen		
				主たるもの Main	主たるもの Main	主たるもの Main	主たるもの Main	主たるもの Main	主たるもの Main	
										人
Person	Person	Million yen	Person	Person	Person	Person	Person	Person		
Finance and Insurance	金融業	356	219	585	66	53	41	30	46	31
	保険代理業	12,689	9,485	20,894	2,275	1,947	1,257	988	1,929	1,430
	Subtotal	13,045	9,704	21,479	2,341	2,000	1,298	1,018	1,975	1,461
Real Estate	不動産業	2,189	1,148	3,403	405	335	128	73	259	105
	Subtotal	2,189	1,148	3,403	405	335	128	73	259	105
Food, restaurant, Hotel	料理飲食業	13,948	8,968	9,041	5,691	4,570	1,749	1,072	2,390	1,284
	旅館	1,557	1,024	992	670	570	165	106	230	124
	Subtotal	15,505	9,992	10,032	6,361	5,140	1,914	1,178	2,620	1,408
Hospital, clinic, Dentist, etc.	病院、診療所	10,871	8,766	71,016	652	569	117	79	243	163
	歯科	27,351	25,917	149,982	2,319	2,204	544	475	940	827
	その他の医療保健業	9,087	6,435	9,859	2,800	2,394	943	658	1,458	964
	Subtotal	47,309	41,118	230,857	5,771	5,167	1,604	1,212	2,641	1,954
Lawyer, Tax Account, Architects, etc.	弁護士	13,458	11,656	78,244	4,209	4,182	256	244	339	307
	司法書士、行政書士	9,481	7,636	21,754	1,969	1,807	485	392	853	633
	その他の法務専門サービス	11,581	8,755	48,418	1,414	1,262	484	355	811	570
	税理士、公認会計士	41,785	31,579	243,525	1,532	1,347	490	382	1,212	867
	その他の経営専門サービス	8,371	4,538	16,737	840	744	283	208	547	318
	不動産専門サービス	9,809	8,141	23,229	1,625	1,508	579	492	964	817
Service Industry	土木建築専門サービス	14,849	13,008	29,664	3,257	3,069	1,096	941	1,765	1,519
	獣医師	1,026	801	1,870	198	174	68	49	128	100
	Subtotal	110,360	86,114	463,442	15,044	14,093	3,741	3,063	6,619	5,131
	教育、学習支援	50,903	42,213	40,576	24,966	23,047	6,251	5,232	7,090	5,534
	洗濯、理容、美容、浴場業	13,576	9,564	10,809	4,578	3,645	2,044	1,416	2,732	1,872
	その他の対個人サービス業	7,394	5,545	7,582	2,795	2,512	784	575	1,043	710
	廃棄物処理業	127	69	143	27	19	8	5	18	12
	自動車整備業	2,456	1,748	2,392	713	580	310	212	436	295
	その他の修理業	2,217	1,350	2,164	526	399	227	135	425	253
	物品賃貸業	357	223	339	120	95	35	23	51	30
	その他の対事業サービス業	274,959	236,119	455,474	58,638	55,758	33,691	31,297	43,802	39,383
娯楽業	851	540	1,017	270	225	115	74	115	65	
文筆、作曲、美術家	65,221	59,691	112,510	22,633	21,738	5,885	5,415	7,956	7,133	
芸能関係者	40,413	36,882	60,668	17,669	17,030	3,665	3,310	4,688	4,135	
職業選手、競技関係者、職業棋士	12,413	11,121	50,271	1,711	1,641	523	473	778	670	
その他のサービス業	4,978	3,527	5,822	1,560	1,417	402	315	646	419	
Subtotal	475,865	408,592	749,767	136,206	128,106	53,940	48,482	69,780	60,511	
その他の事業	181,439	128,012	225,260	49,342	44,239	17,772	14,137	25,652	18,044	
事業所得（再掲）	Operating income (Re-grouped)	1,209,865	848,553	1,932,580	313,702	273,383	118,128	88,057	169,732	111,950
利子所得	Interest income	6,151	538	1,547	1,258	355	354	33	530	40
配当所得	Dividend income	734,420	153,118	246,224	201,162	119,780	36,995	6,230	63,898	6,279
不動産所得	Real estate income	541,606	105,665	337,193	68,083	41,699	32,139	12,338	60,845	15,852
給与所得	Employment income	7,478,084	6,827,572	24,910,936	976,424	918,232	433,351	389,808	928,395	831,281
総合譲渡所得	Comprehensive capital gains	8,464	1,719	22,150	2,112	892	477	129	859	160
一時所得	Occasional income	80,851	14,342	53,956	11,033	6,036	5,208	1,635	10,153	2,193
雑所得 （損益通算による差額）	Miscellaneous income (Difference by aggregation of profit and loss)	5,984,527	4,964,841	7,768,548	1,226,318	1,130,362	501,783	444,326	1,181,876	1,063,418
計	Subtotal	16,043,968	12,916,348	35,558,279	2,800,092	2,490,739	1,128,435	942,556	2,416,288	2,031,173
分離短期譲渡所得	Short term separate capital gains	1,120	137	940	118	50	52	18	51	9
分離長期譲渡所得	Long term separate capital gains	6,359	1,375	10,121	850	474	405	152	663	156
株式等の譲渡所得等	Capital gains of stocks, etc.	156,350	33,706	173,817	30,114	21,141	5,938	1,734	12,144	2,281
山林所得	Timber income	647	165	348	157	84	56	19	82	22
退職所得	Retirement income	56,811	41,355	214,933	1,575	907	1,044	498	2,221	1,092
総計	Grandtotal	16,265,255	12,993,086	35,958,438	2,832,906	2,513,395	1,135,930	944,977	2,431,449	2,034,733

(注) この表は、「(1)所得種類別内訳」について、所得(総所得金額等)階級別、業種別の内訳を示したものである。

所得階級別人員数										区分		
Number of Persons by income rank												
200万円以下 Less than 2 million yen		250万円以下 Less than 2.5 million yen		300万円以下 Less than 3 million yen		400万円以下 Less than 4 million yen		500万円以下 Less than 5 million yen				
主たるもの Main		主たるもの Main		主たるもの Main		主たるもの Main		主たるもの Main				
Person	Person	Person	Person	Person	Person	Person	Person	Person	Person			
34	20	29	10	28	16	32	16	25	14	金融業	Finance	金融業 Finance and Insurance
1,694	1,181	1,320	927	1,030	733	1,364	968	754	541	保険代理業	Insurance agent	
1,728	1,201	1,349	937	1,058	749	1,396	984	779	555	計	Subtotal	
326	122	224	90	190	79	273	134	154	87	不動産業	Real Estate	
1,552	845	898	440	581	293	589	291	251	108	料理飲食業	Food, restaurant	料旅館飲食業 Restaurant, Hotel, Food and Beverage
183	96	109	44	76	45	65	24	20	6	旅館	Hotel	
1,735	941	1,007	484	657	338	654	315	271	114	計	Subtotal	
300	216	330	238	327	229	762	571	883	700	病院、診療所	Hospital, clinic	医療保健業 Medical and Health
986	881	1,110	1,017	1,229	1,138	2,609	2,426	2,772	2,632	歯科医	Dentist	
1,110	698	787	510	529	336	695	458	351	211	その他の医療保健業	Other medical and health	
2,396	1,795	2,227	1,765	2,085	1,703	4,066	3,455	4,006	3,543	計	Subtotal	
346	301	494	422	570	464	914	700	864	608	弁護士	Lawyer	弁税建 Lawyer, Tax Accountant, Architect, etc.
883	609	844	576	780	584	1,179	940	872	757	司法書士、行政書士	Judicial scrivener, administrative scrivener	
944	603	913	592	879	563	1,421	984	1,116	817	その他の法務専門サービス	Other legal affairs specialty service	
1,519	876	2,255	1,085	2,270	1,140	4,179	2,698	3,963	3,038	税理士、公認会計士	Tax account, certified public accountant	士士士 Accountant, Auditor, etc.
689	300	747	341	704	280	1,363	621	1,098	529	その他の経営専門サービス	Other management specialty service	
974	805	939	769	876	713	1,264	1,022	907	725	不動産専門サービス	Real estate specialty service	
1,721	1,437	1,412	1,194	1,340	1,124	1,796	1,537	1,060	940	土木建築専門サービス	Civil engineering and construction service	サービス業 Service Industry
125	94	104	72	83	64	136	107	79	66	獣医	Animal doctor	
7,201	5,025	7,708	5,051	7,502	4,932	12,252	8,609	9,959	7,480	計	Subtotal	
4,581	3,266	2,897	1,957	1,683	1,124	1,727	1,159	734	436	教育、学習支援	Education, learning support	サービス業 Service Industry
1,743	1,174	1,001	644	573	354	501	280	196	99	洗濯、理容、美容、浴場業	Laundries, barbers, beauty culture, bathhouses	
801	519	530	326	398	256	512	321	235	147	その他の対個人サービス業	Other personal services	
18	8	11	7	12	4	9	3	11	7	廃棄物処理業	Waste disposal	サービス業 Service Industry
347	241	241	172	134	85	166	113	61	31	自動車整備業	Automobile repair	
343	163	228	132	154	74	180	113	77	50	その他の修理業	Other repair	
34	18	30	18	22	16	26	10	12	5	物品賃貸業	Leasing	サービス業 Service Industry
30,923	26,694	23,342	19,409	20,493	16,965	27,115	20,878	17,389	12,019	その他の対事業サービス業	Other services for business offices	
118	60	74	39	55	32	53	24	22	11	娯楽業	Amusement	
6,329	5,584	5,121	4,543	4,014	3,593	5,148	4,589	2,961	2,642	文筆、作曲、美術家	Literature, composition, artist	サービス業 Service Industry
3,402	2,947	2,447	2,092	1,785	1,572	2,466	2,157	1,422	1,217	芸能関係者	Show business	
797	657	901	713	930	769	1,682	1,471	1,346	1,246	職業選手、競技関係者、職業棋士	Professional athlete, persons involved in game, professional Go player	
563	340	436	261	367	214	432	234	254	141	その他のサービス業	Other services	サービス業 Service Industry
49,999	41,671	37,259	30,313	30,620	25,058	40,017	31,352	24,720	18,051	計	Subtotal	
20,626	12,517	16,186	9,391	12,967	7,549	17,073	9,663	9,737	5,712	その他の事業	Other Business	
132,565	79,226	100,641	58,967	77,546	47,255	102,135	61,832	64,410	38,504	事業所得（再掲）	Operating income(Re-grouped)	
527	26	449	23	362	14	612	13	383	13	利子所得	Interest income	
72,788	3,929	72,516	2,687	55,870	2,027	75,439	2,961	48,333	2,300	配当所得	Dividend income	
63,262	10,336	57,294	7,285	46,553	5,222	65,492	6,698	41,488	3,172	不動産所得	Real estate income	
773,783	673,193	682,660	593,429	568,391	493,914	903,490	811,765	637,035	600,051	給与所得	Employment income	
754	109	609	83	510	56	745	75	503	50	総合譲渡所得	Comprehensive capital gains	
10,100	1,476	8,802	975	6,652	627	9,153	655	5,930	335	一時所得	Occasional income	
1,126,323	1,004,758	758,071	649,753	399,141	303,660	403,255	267,914	161,882	77,792	雑所得	Miscellaneous income	
-	-	-	-	-	-	-	-	-	-	(損益通算による差額)	(Difference by aggregation of profit and loss)	
2,180,102	1,773,053	1,681,042	1,313,202	1,155,025	852,775	1,560,321	1,151,913	959,964	722,217	計	Subtotal	
69	14	62	8	65	6	90	3	124	3	分離短期譲渡所得	Short term separate capital gains	
595	122	461	62	388	47	568	54	468	42	分離長期譲渡所得	Long term separate capital gains	
13,656	1,705	12,339	1,235	10,440	934	17,710	1,283	13,524	835	株式等の譲渡所得等	Capital gains of stocks, etc.	
58	12	49	3	38	11	68	4	38	4	山林所得	Timber income	
2,706	1,453	3,108	1,863	3,385	2,305	7,950	6,011	8,622	6,980	退職所得	Retirement income	
2,197,186	1,776,359	1,697,061	1,316,373	1,169,341	856,078	1,586,707	1,159,268	982,740	730,081	総計	Grandtotal	

Note: This table indicates the breakdown by income rank and industry type with regard to “(1) Breakdown by income type.”

(4) 所得種類別(業種別) 人員、所得金額(還付申告をした者) (その2の1)

Number of income earners and amount of income by income type (industry type) (Filing returns for refund) <2-1>

区 分 Type	所 得 階 級 別 人 員 数 Number of Persons by income rank											
	600万円以下 Less than 6 million yen		700万円以下 Less than 7 million yen		800万円以下 Less than 8 million yen		1,000万円以下 Less than 10 million yen		1,200万円以下 Less than 12 million yen			
	主たるもの Main		主たるもの Main		主たるもの Main		主たるもの Main		主たるもの Main			
	人 Person	人 Person	人 Person	人 Person	人 Person	人 Person	人 Person	人 Person	人 Person	人 Person		
事業所得 Operating income	41,146	23,762	24,936	15,657	15,155	10,838	18,466	14,579	11,160	8,992		
農 業 Agriculture and Fishing	農業 Agriculture	8,609	409	4,777	152	1,704	79	954	68	325	15	
	水産業 Forestry	3	2	1	-	2	1	-	-	2	-	
	漁業、水産養殖業 Fishery, Aquaculture	144	48	55	18	30	7	12	4	5	1	
	計 Subtotal	8,756	459	4,833	170	1,736	87	966	72	332	16	
鉱 業 Mining	鉱業 Mining	-	-	-	-	1	1	2	-	-	-	
	建設業 Construction	総合工事業 General construction	112	71	55	37	21	9	14	7	7	2
		職別工事業 Construction by type	143	87	52	26	25	11	18	9	8	2
		設備工事業 Equipment work	143	88	46	30	19	7	13	5	8	3
計 Subtotal	398	246	153	93	65	27	45	21	23	7		
製 造 業 Manufacturing	食料品製造卸売業 Foodstuffs wholesaling manufacturer	16	2	6	3	3	1	5	1	1	-	
	繊維工業 Textile	8	5	3	1	3	2	2	1	-	-	
	製材、木製品、 建材製造卸売業 Lumber, wood products, building materials wholesaling manufacturer	9	2	5	2	3	-	4	1	1	1	
	鉄鋼、非鉄金属、 金属製品製造卸売業 Iron and steel, non-ferrous metals, metal products wholesaling manufacturer	8	3	2	-	2	-	2	-	1	-	
	機械器具製造卸売業 General machinery wholesaling manufacturer	13	6	3	2	2	1	1	1	-	-	
	印刷業 Printing	6	5	3	3	2	1	3	2	-	-	
	雑貨、一般用具類 製造卸売業 General merchandise, general tool wholesaling manufacturer	4	2	1	1	-	-	-	-	-	-	
	その他の製造卸売業 Other wholesaling manufacturer	11	2	4	3	2	-	3	1	3	-	
	食品受託加工業 Processing on food commission	5	1	4	1	-	-	1	-	-	-	
	繊維受託加工業 Processing on textile commission	7	2	5	1	5	2	3	-	2	-	
	金属受託加工業 Processing on metal commission	18	9	9	5	2	-	5	2	-	-	
	機械部品受託加工業 Processing on machine parts commission	8	2	3	-	5	1	3	1	3	-	
	印刷関連受託加工業 Printing or other related business commission	13	10	3	-	1	1	2	2	1	1	
	その他の受託加工業 Processing on others commission	14	3	7	4	5	2	2	-	1	-	
計 Subtotal	140	54	58	26	35	11	36	12	13	2		
卸 売 業 Wholesale	飲食料品卸売業 Foodstuffs and beverages	12	6	4	1	8	1	5	-	4	-	
	繊維、身まわり品卸売業 Textiles, clothing, and accessories	6	5	11	10	1	1	3	3	2	-	
	木材、家具、建材卸売業 Lumber, furniture, building materials	7	3	9	5	8	3	8	3	4	1	
	機械器具類卸売業 Machinery and appliances	14	12	13	9	7	6	9	7	3	3	
	雑貨類、一般用具類卸売業 General merchandise and general tools	26	15	11	9	8	3	5	2	3	3	
	その他の卸売業 Others	20	10	15	10	5	3	8	5	4	2	
計 Subtotal	85	51	63	44	37	17	38	20	20	9		
小 売 業 Retail	各種商品小売業 General merchandise	2	-	1	-	-	-	2	-	-	-	
	飲食料品小売業 Foodstuffs and beverages	125	35	75	18	41	7	37	5	15	3	
	繊維、衣服、 身まわり品小売業 Textiles, clothing, and accessories	41	17	9	2	7	4	11	8	7	3	
	家具小売業 Furniture	2	1	1	1	-	-	1	-	-	-	
	雑貨類、日用品類小売業 General merchandise, articles for daily use	361	282	253	207	200	163	312	265	173	154	
	機械器具小売業 General machinery	38	24	19	9	5	2	5	2	6	-	
	その他の小売業 Others	106	29	60	16	33	4	26	7	12	4	
	食料品製造小売業 Groceries manufacturing	22	11	10	1	5	-	3	1	3	-	
	衣服、繊維製身ま わり品製造小売業 Clothing, textiles and accessories manufacturing	2	1	-	-	-	-	-	-	1	-	
	家具、建具製造小売業 Furniture, building materials manufacturing	4	2	2	-	-	-	1	-	-	-	
日用品類製造小売業 Articles for daily use manufacturing	2	-	3	1	2	-	1	1	-	-		
その他の製造小売業 Other manufacturing	4	1	4	1	2	1	1	1	-	-		
計 Subtotal	709	403	437	256	295	181	400	290	217	164		
情 報 業 Information and Communications	情報サービス業 Information service	75	57	47	30	13	6	17	14	9	6	
	新聞、出版業 Newspaper, publishing	5	3	2	1	-	-	1	1	1	-	
	計 Subtotal	80	60	49	31	13	6	18	15	10	6	
運 輸 業 Transport	道路運送業 Road, transport	58	28	19	6	7	2	9	2	7	-	
	水運業 Transport by water	7	3	4	3	2	1	-	-	-	-	
	計 Subtotal	65	31	23	9	9	3	9	2	7	-	

(注) この表は、「(1)所得種類別内訳」について、所得(総所得金額等)階級別、業種別の内訳を示したものである。

所得階級別人員数 Number of Persons by income rank										区分 Type		
1,500万円以下 Less than 15 million yen		2,000万円以下 Less than 20 million yen		3,000万円以下 Less than 30 million yen		5,000万円以下 Less than 50 million yen		1億円以下 Less than 100 million yen		事業所得 Operating income		
主たるもの Main		主たるもの Main		主たるもの Main		主たるもの Main		主たるもの Main				
人 Person	人 Person	人 Person	人 Person	人 Person	人 Person	人 Person	人 Person	人 Person	人 Person			
8,684	7,035	6,085	4,696	3,530	2,523	1,237	850	452	326	農業	Agriculture	農 水 産 業 林
170	15	126	14	71	9	36	4	11	3	林業	Forestry	
-	-	-	-	-	-	-	-	-	-	漁業、水産養殖業	Fishery, Aquaculture	
8	5	-	-	3	2	1	-	1	1	計	Subtotal	
178	20	126	14	74	11	37	4	12	4	鉱業	Mining	建 設 業
-	-	-	-	-	-	-	-	-	-	総合工事業	General construction	
7	2	3	1	3	2	-	-	-	-	職別工事業	Construction by type	
3	2	1	-	1	-	1	-	-	-	設備工事業	Equipment work	
4	1	1	-	3	1	-	-	-	-	計	Subtotal	
14	5	5	1	7	3	1	-	-	-	食料品製造卸売業	Foodstuffs wholesaling manufacturer	製 造 業
-	-	-	-	-	-	-	-	-	-	繊維工業	Textile	
2	-	-	-	1	-	-	-	-	-	製材、木製品、 建材製造卸売業	Lumber, wood products, building materials wholesaling manufacturer	
1	1	-	-	-	-	-	-	-	-	鉄鋼、非鉄金属、 金属製品製造卸売業	Iron and steel, non-ferrous metals, metal products wholesaling manufacturer	
1	1	-	-	-	-	-	-	-	-	機械器具製造卸売業	General machinery wholesaling manufacturer	
-	-	1	-	1	-	-	-	-	-	印刷業	Printing	
-	-	-	-	-	-	-	-	-	-	雑貨、一般用具類 製造卸売業	General merchandise, general tool wholesaling manufacturer	
-	-	-	-	-	-	-	-	-	-	その他の製造卸売業	Other wholesaling manufacturer	
-	-	-	-	-	-	-	-	-	-	食品受託加工業	Processing on food commission	
2	-	1	-	-	-	-	-	-	-	繊維受託加工業	Processing on textile commission	
-	-	-	-	-	-	-	-	-	-	金属受託加工業	Processing on metal commission	
-	-	2	-	-	-	-	-	-	-	機械部品受託加工業	Processing on machine parts commission	
-	-	1	1	-	-	-	-	-	-	印刷関連受託加工業	Printing or other related business commission	
2	-	2	-	-	-	-	-	-	-	その他の受託加工業	Processing on others commission	
9	3	8	1	2	-	-	-	-	-	計	Subtotal	
1	-	-	-	-	-	-	-	-	-	飲食料品卸売業	Foodstuffs and beverages	卸 売 業
1	-	-	-	-	-	-	-	-	-	繊維、身まわり品卸売業	Textiles, clothing, and accessories	
2	1	-	-	-	-	-	-	-	-	木材、家具、建材卸売業	Lumber, furniture, building materials	
2	2	2	1	4	2	-	-	2	1	機械器具類卸売業	Machinery and appliances	
2	2	3	1	2	-	1	-	-	-	雑貨類、一般用具類卸売業	General merchandise and general tools	
-	-	1	-	1	1	-	-	-	-	その他の卸売業	Others	
8	5	6	2	7	3	1	-	2	1	計	Subtotal	
-	-	1	-	1	-	-	-	-	-	各種商品小売業	General merchandise	小 売 業
6	2	10	2	2	-	2	-	-	-	飲食料品小売業	Foodstuffs and beverages	
2	2	1	-	1	1	1	-	-	-	繊維、衣服、 身まわり品小売業	Textiles, clothing, and accessories	
-	-	-	-	-	-	-	-	-	-	家具小売業	Furniture	
170	154	109	103	59	54	15	10	-	-	雑貨類、日用品類小売業	General merchandise, articles for daily use	
4	3	2	1	-	-	-	-	-	-	機械器具小売業	General machinery	
14	3	9	-	5	1	1	1	-	-	その他の小売業	Others	
-	-	3	-	1	-	-	-	-	-	食料品製造小売業	Groceries manufacturing	
-	-	-	-	1	-	-	-	-	-	衣服、繊維製身まわり品製造小売業	Clothing, textiles and accessories manufacturing	
1	-	-	-	-	-	-	-	1	-	家具、建具製造小売業	Furniture, building materials manufacturing	
-	-	-	-	-	-	-	-	-	-	日用品類製造小売業	Articles for daily use manufacturing	
-	-	-	-	1	-	-	-	-	-	その他の製造小売業	Other manufacturing	
197	164	135	106	71	56	19	11	1	-	計	Subtotal	
3	-	1	1	2	-	-	-	-	-	情報サービス業	Information service	情 報 通 信 業
-	-	-	-	1	1	-	-	-	-	新聞、出版業	Newspaper, publishing	
3	-	1	1	3	1	-	-	-	-	計	Subtotal	
2	1	2	-	1	-	-	-	-	-	道路運送業	Road, transport	運 輸 業
1	1	1	-	-	-	-	-	-	-	水運業	Transport by water	
3	2	3	-	1	-	-	-	-	-	計	Subtotal	

Note: This table indicates the breakdown by income rank and industry type with regard to “(1) Breakdown by income type.”

(4) 所得種類別（業種別）人員、所得金額（還付申告をした者）（その2の2）

Number of income earners and amount of income by income type (industry type) (Filing returns for refund) <2-2>

区分 Type		所得階級別人員数 Number of Persons by income rank									
		600万円以下 Less than 6 million yen		700万円以下 Less than 7 million yen		800万円以下 Less than 8 million yen		1,000万円以下 Less than 10 million yen		1,200万円以下 Less than 12 million yen	
		主たるもの Main		主たるもの Main		主たるもの Main		主たるもの Main		主たるもの Main	
		人 Person	人 Person	人 Person	人 Person	人 Person	人 Person	人 Person	人 Person	人 Person	人 Person
Finance and Insurance	金融業	16	11	6	4	5	4	4	1	8	5
	保険代理業	412	321	233	157	135	96	124	82	74	57
	計	428	332	239	161	140	100	128	83	82	62
Real Estate	不動産業	100	58	54	29	25	15	30	14	10	3
	計	100	58	54	29	25	15	30	14	10	3
Restaurant, Hotel and Food Business	料理飲食業	115	37	56	16	23	3	18	3	11	3
	旅館	13	2	11	2	11	4	1	-	1	-
	計	128	39	67	18	34	7	19	3	12	3
Medical and Health	病院、診療所	823	647	797	664	789	676	1,394	1,184	1,130	963
	歯科医	2,787	2,682	2,596	2,504	2,258	2,195	3,375	3,284	2,094	2,032
	その他の医療保健業	165	101	77	40	48	21	39	15	27	11
	計	3,775	3,430	3,470	3,208	3,095	2,892	4,808	4,483	3,251	3,006
Lawyer, Tax Account, Architect, etc.	弁護士	765	588	686	542	625	510	895	735	609	497
	司法書士、行政書士	563	485	368	315	227	194	242	190	99	79
	その他の法務専門サービス	769	615	576	460	433	359	551	479	383	328
	税理士、公認会計士	3,471	2,838	3,126	2,583	2,548	2,109	4,124	3,509	3,125	2,626
	その他の経営専門サービス	748	403	431	256	287	183	316	193	140	85
	不動産専門サービス	591	475	371	290	236	182	230	171	123	89
	土木建築専門サービス	598	529	329	303	176	150	169	153	72	65
	獣医	52	43	24	18	11	8	11	6	1	-
	計	7,557	5,976	5,911	4,767	4,543	3,695	6,538	5,436	4,552	3,769
	Service Industry	教育、学習支援	373	195	172	96	114	55	168	76	65
洗濯、理容、美容、浴場業		94	37	35	17	21	11	28	11	14	3
その他の対個人サービス業		130	80	65	45	32	17	31	21	13	9
廃棄物処理業		3	3	4	-	3	1	1	-	1	-
自動車整備業		20	9	12	5	2	1	8	3	-	-
その他の修理業		32	21	15	7	5	2	4	1	-	-
物品賃貸業		9	5	5	2	2	1	4	-	-	-
その他の対事業サービス業		9,518	5,984	4,263	3,030	2,111	1,600	1,938	1,640	927	798
娯楽業		8	4	5	1	5	2	3	1	2	-
文筆、作曲、美術家		1,692	1,497	1,025	906	630	553	822	705	391	309
芸能関係者	836	725	549	466	329	283	458	384	250	205	
職業選手、競技関係者、職業棋士	1,004	920	686	632	451	432	557	538	339	323	
その他のサービス業	135	82	76	49	31	18	42	24	14	8	
計	13,854	9,562	6,912	5,256	3,736	2,976	4,064	3,404	2,016	1,673	
その他の事業	5,071	3,061	2,667	1,589	1,391	820	1,365	724	615	272	
事業所得（再掲）	41,146	23,762	24,936	15,657	15,155	10,838	18,466	14,579	11,160	8,992	
利子所得	278	7	178	2	167	3	181	3	138	3	
配当所得	28,183	1,622	17,875	1,131	12,375	834	16,408	1,122	9,835	801	
不動産所得	26,533	1,362	18,203	588	12,359	321	14,894	340	9,122	191	
給与所得	470,628	452,883	337,515	327,010	208,285	201,753	219,724	211,950	109,808	104,866	
総合譲渡所得	367	23	282	20	192	21	294	24	221	21	
一時所得	3,967	167	2,692	82	1,620	63	1,840	43	1,018	29	
雑所得	63,541	16,018	34,827	3,862	23,053	1,411	30,396	935	19,284	261	
(損益通算による差額)	-	-	-	-	-	-	-	-	-	-	
計	634,643	495,844	436,508	348,352	273,206	215,244	302,203	228,996	160,586	115,164	
分離短期譲渡所得	88	8	62	1	47	2	78	5	57	-	
分離長期譲渡所得	314	28	265	26	212	22	304	30	195	30	
株式等の譲渡所得等	9,404	534	7,113	354	5,047	278	6,215	378	3,580	232	
山林所得	31	3	15	1	11	-	13	1	5	1	
退職所得	7,876	6,521	5,812	4,815	3,416	2,702	3,415	2,574	1,725	1,212	
総計	652,356	502,938	449,775	353,549	281,939	218,248	312,228	231,984	166,148	116,639	

(注) この表は、「(1)所得種類別内訳」について、所得(総所得金額等)階級別、業種別の内訳を示したものである。

所得階級別人員数 Number of Persons by income rank										区分 Type	
1,500万円以下 Less than 15 million yen		2,000万円以下 Less than 20 million yen		3,000万円以下 Less than 30 million yen		5,000万円以下 Less than 50 million yen		1億円以下 Less than 100 million yen			
主たるもの Main		主たるもの Main		主たるもの Main		主たるもの Main		主たるもの Main			
人 Person	人 Person	人 Person	人 Person	人 Person	人 Person	人 Person	人 Person	人 Person	人 Person		
9	3	2	-	4	1	1	-	-	-	金融業	Finance Insurance
53	41	21	12	10	3	3	1	1	-	保険代理業	
62	44	23	12	14	4	4	1	1	-	計	Subtotal
5	3	2	-	2	1	1	-	1	-	不動産業	Real Estate
7	3	6	-	8	-	2	-	1	-	料理飲食業	Food, restaurant Hotel
1	1	-	-	-	-	1	-	-	-	旅館	
8	4	6	-	8	-	3	-	1	-	計	Subtotal
1,088	925	779	624	343	241	73	49	33	23	病院、診療所	Hospital, clinic Dentist
1,254	1,203	386	349	83	67	7	-	1	-	歯科医	
26	7	16	5	13	6	1	-	2	-	その他の医療保健業	Other medical and health
2,368	2,135	1,181	978	439	314	81	49	36	23	計	
540	453	462	371	395	307	242	203	166	146	弁護士	Lawyer Judicial scrivener, administrative scrivener
55	38	34	21	22	13	6	3	-	-	司法書士、行政書士	
280	248	262	229	161	133	99	82	59	50	その他の法務 専門サービス	Other legal affairs specialty service
2,992	2,517	2,653	2,185	1,692	1,329	524	376	97	65	税理士、公認会計士	
86	43	48	19	30	10	11	5	2	-	その他の経営 専門サービス	Other management specialty serve
78	50	39	28	10	4	2	-	1	1	不動産専門サービス	
29	25	19	15	7	5	3	2	-	-	土木建築専門サービス	Civil engineering and construction service
2	-	-	-	4	-	-	-	-	-	獣医	
4,062	3,374	3,517	2,868	2,321	1,801	887	671	325	262	計	Subtotal
39	10	29	5	8	2	5	1	1	-	教育、学習支援	Education, learning support
10	1	2	-	1	-	3	-	-	-	洗濯、理容、美容、浴場業	
8	4	9	2	4	-	3	-	1	1	その他の対個人サービス業	Other personal services
-	-	1	-	-	-	-	-	-	-	廃棄物処理業	
3	-	2	-	1	1	-	-	-	-	自動車整備業	Automobile repair
-	-	1	-	-	-	-	-	-	-	その他の修理業	Other repair
3	-	3	-	-	-	1	-	-	-	物品賃貸業	
505	434	223	183	69	42	9	5	3	-	その他の対事業サービス業	Other services for business offices
-	-	2	1	-	-	1	-	2	-	娯楽業	
280	218	174	143	110	83	37	31	12	9	文筆、作曲、美術家	Literature, composition, artist
185	159	128	103	77	63	38	26	17	8	芸能関係者	
309	288	204	194	114	99	51	40	22	14	職業選手、競技 関係者、職業棋士	Professional athlete, persons involved in game, professional Go player
7	2	8	1	4	2	1	-	-	-	その他のサービス業	
1,349	1,116	786	632	388	292	149	103	58	32	計	Subtotal
418	160	286	81	193	37	54	11	15	4	その他の事業	Other Business
8,684	7,035	6,085	4,696	3,530	2,523	1,237	850	452	326	事業所得(再掲)	Operating income(Re-grouped)
118	-	139	1	204	1	134	1	79	-	利子所得	Interest income
6,353	677	6,480	529	6,266	162	2,538	22	852	20	配当所得	Dividend income
7,635	127	7,436	71	6,536	41	2,575	13	930	7	不動産所得	Real estate income
79,041	74,767	72,195	68,836	52,581	50,471	17,998	17,152	5,523	5,134	給与所得	Employment income
179	20	165	19	114	11	46	4	23	2	総合譲渡所得	Comprehensive capital gains
834	12	774	7	723	4	246	-	88	2	一時所得	Occasional income
17,130	155	16,414	105	13,221	64	5,389	32	2,098	10	雑所得	Miscellaneous income
-	-	-	-	-	-	-	-	-	-	(損益通算による差額)	(Difference by aggregation of profit and loss)
119,974	82,793	109,688	74,264	83,175	53,277	30,163	18,074	10,045	5,501	計	Subtotal
54	6	42	1	24	2	23	1	11	-	分離短期譲渡所得	Short term separate capital gains
188	29	189	33	162	35	96	18	27	9	分離長期譲渡所得	Long term separate capital gains
2,854	217	2,631	185	2,107	173	950	103	426	68	株式等の譲渡所得等	Capital gains of stocks,etc.
11	-	6	-	6	-	3	-	-	-	山林所得	Timber income
1,402	910	1,059	652	834	439	397	222	183	139	退職所得	Retirement income
124,483	83,955	113,615	75,135	86,308	53,926	31,632	18,418	10,692	5,717	総計	Grandtotal

Note: This table indicates the breakdown by income rank and industry type with regard to “(1) Breakdown by income type.”

(4) 所得種別(業種別) 人員、所得金額(還付申告をした者) (その3の1)

Number of income earners and amount of income by income type (industry type) (Filing returns for refund) <3-1>

区分 Type		所得階級別人員数 Number of Persons by income rank									
		2億円以下 Less than 200 million yen		5億円以下 Less than 500 million yen		10億円以下 Less than 1 billion yen		20億円以下 Less than 2 billion yen		50億円以下 Less than 5 billion yen	
		主たるもの Main		主たるもの Main		主たるもの Main		主たるもの Main		主たるもの Main	
		人 Person	人 Person	人 Person	人 Person	人 Person	人 Person	人 Person	人 Person	人 Person	人 Person
事業所得	Operating income	126	99	26	19	3	3	-	-	-	-
農林業 Agriculture, Forestry and Fishing	農業 Agriculture	1	-	-	-	-	-	-	-	-	-
	水産業 Forestry	-	-	-	-	-	-	-	-	-	-
林業 Forestry	漁業、水産養殖業 Fishery, Aquaculture	1	-	1	1	-	-	-	-	-	-
	計 Subtotal	2	-	1	1	-	-	-	-	-	-
鉱業 Mining	鉱業 Mining	-	-	-	-	-	-	-	-	-	-
	計 Subtotal	-	-	-	-	-	-	-	-	-	-
建設業 Construction	総合工事業 General construction	-	-	-	-	-	-	-	-	-	-
	職別工事業 Construction by type	-	-	-	-	-	-	-	-	-	-
建設業 Construction	設備工事業 Equipment work	-	-	-	-	-	-	-	-	-	-
	計 Subtotal	-	-	-	-	-	-	-	-	-	-
製造業 Manufacturing	食料品製造卸売業 Foodstuffs wholesaling manufacturer	-	-	-	-	-	-	-	-	-	-
	繊維工業 Textile	-	-	-	-	-	-	-	-	-	-
製造業 Manufacturing	製材、木製品、 建材製造卸売業 Lumber, wood products, building materials wholesaling	-	-	-	-	-	-	-	-	-	-
	鉄鋼、非鉄金属、 金属製品製造卸売業 Iron and steel, non- ferrous metals, metal products wholesaling manufacturer	-	-	-	-	-	-	-	-	-	-
製造業 Manufacturing	機械器具製造卸売業 wholesaling manufacturer	-	-	-	-	-	-	-	-	-	-
	印刷業 Printing	-	-	-	-	-	-	-	-	-	-
製造業 Manufacturing	雑貨、一般用具類 製造卸売業 General merchandise, general tool wholesaling manufacturer	-	-	-	-	-	-	-	-	-	-
	その他の製造卸売業 Other wholesaling manufacturer	-	-	-	-	-	-	-	-	-	-
製造業 Manufacturing	食品受託加工業 Processing on food commission	-	-	-	-	-	-	-	-	-	-
	繊維受託加工業 Processing on textile commission	-	-	-	-	-	-	-	-	-	-
製造業 Manufacturing	金属受託加工業 Processing on metal commission	-	-	-	-	-	-	-	-	-	-
	機械部品受託加工業 Processing on machine parts commission	-	-	-	-	-	-	-	-	-	-
製造業 Manufacturing	印刷関連受託加工業 Printing or other related business commission	-	-	-	-	-	-	-	-	-	-
	その他の受託加工業 Processing on others commission	-	-	-	-	-	-	-	-	-	-
製造業 Manufacturing	計 Subtotal	-	-	-	-	-	-	-	-	-	-
	卸売業 Wholesale	-	-	-	-	-	-	-	-	-	-
卸売業 Wholesale	飲食料品卸売業 Foodstuffs and beverages	-	-	-	-	-	-	-	-	-	-
	繊維、身まわり品卸売業 Textiles, clothing, and accessories	-	-	-	-	-	-	-	-	-	-
卸売業 Wholesale	木材、家具、建材卸売業 Lumber, furniture, building materials	-	-	-	-	-	-	-	-	-	-
	機械器具類卸売業 Machinery and appliances	-	-	-	-	-	-	-	-	-	-
卸売業 Wholesale	雑貨類、一般用具類卸売業 General merchandise and general tools	-	-	-	-	-	-	-	-	-	-
	その他の卸売業 Others	-	-	-	-	-	-	-	-	-	-
卸売業 Wholesale	計 Subtotal	-	-	-	-	-	-	-	-	-	-
	小売業 Retail	-	-	-	-	-	-	-	-	-	-
小売業 Retail	各種商品小売業 General merchandise	-	-	-	-	-	-	-	-	-	-
	飲食料品小売業 Foodstuffs and beverages	-	-	-	-	-	-	-	-	-	-
小売業 Retail	繊維、衣服、 身まわり品小売業 Textiles, clothing, and accessories	-	-	-	-	-	-	-	-	-	-
	家具小売業 Furniture	-	-	-	-	-	-	-	-	-	-
小売業 Retail	雑貨類、日用具類小売業 General merchandise, articles for daily use	-	-	-	-	-	-	-	-	-	-
	機械器具小売業 General machinery	-	-	-	-	-	-	-	-	-	-
小売業 Retail	その他の小売業 Others	1	-	-	-	-	-	-	-	-	-
	食料品製造小売業 Groceries manufacturing	-	-	-	-	-	-	-	-	-	-
小売業 Retail	衣服、繊維製身まわり品製造小売業 Clothing, textiles and accessories manufacturing	-	-	-	-	-	-	-	-	-	-
	家具、建具製造小売業 Furniture, building materials manufacturing	-	-	-	-	-	-	-	-	-	-
小売業 Retail	日用具類製造小売業 Articles for daily use manufacturing	-	-	-	-	-	-	-	-	-	-
	その他の製造小売業 Other manufacturing	-	-	-	-	-	-	-	-	-	-
小売業 Retail	計 Subtotal	1	-	-	-	-	-	-	-	-	-
	情報通信業 Information and Communications	-	-	-	-	-	-	-	-	-	-
情報通信業 Information and Communications	情報サービス業 Information service	-	-	-	-	-	-	-	-	-	-
	新聞、出版業 Newspaper, publishing	-	-	-	-	-	-	-	-	-	-
情報通信業 Information and Communications	計 Subtotal	-	-	-	-	-	-	-	-	-	-
	運輸業 Transport	-	-	-	-	-	-	-	-	-	-
運輸業 Transport	道路運送業 Road, transport	-	-	-	-	-	-	-	-	-	-
	水運業 Transport by water	-	-	-	-	-	-	-	-	-	-
運輸業 Transport	計 Subtotal	-	-	-	-	-	-	-	-	-	-

(注) この表は、「(1)所得種別内訳」について、所得(総所得金額等)階級別、業種別の内訳を示したものである。

所得階級別人員数 Number of Persons by income rank				(別掲) 損失額のある者 (Separate tabulation) Taxpayers with losses		区 分 Type
100億円以下 Less than 10 billion yen		100億円超 Over 10 billion yen		人員 Number of taxpayers	損失額 Amount of losses	
主たるもの Main	人 Person	主たるもの Main	人 Person			
人 Person	人 Person	人 Person	人 Person	人 Person	百万円 Million yen	
-	-	-	-	718,927	564,142	事業所得 Operating income
-	-	-	-	410,876	196,523	農業 Agriculture
-	-	-	-	219	273	林業 Forestry
-	-	-	-	6,425	6,635	漁業、水産養殖業 Fishery, Aquaculture
-	-	-	-	417,520	203,431	計 Subtotal
-	-	-	-	20	29	鉱業 Mining
-	-	-	-	3,656	4,832	総合工事業 General construction
-	-	-	-	5,313	5,433	職別工事業 Construction by type
-	-	-	-	3,153	2,767	設備工事業 Equipment work
-	-	-	-	12,122	13,031	計 Subtotal
-	-	-	-	901	1,665	食料品製造卸売業 Foodstuffs wholesaling manufacturer
-	-	-	-	769	1,038	繊維工業 Textile
-	-	-	-	1,161	1,969	製材、木製品、 建材製造卸売業 Lumber, wood products, building materials wholesaling
-	-	-	-	591	930	鉄鋼、非鉄金属、 金属製品製造卸売業 Iron and steel, non- ferrous metals, metal products wholesaling manufacturer
-	-	-	-	625	975	機械器具製造卸売業 General machinery wholesaling manufacturer
-	-	-	-	651	528	印刷業 Printing
-	-	-	-	676	682	雑貨、一般用具類 製造卸売業 General merchandise, general tool wholesaling manufacturer
-	-	-	-	601	1,139	その他の製造卸売業 Other wholesaling manufacturer
-	-	-	-	195	155	食品受託加工業 Processing on food commission
-	-	-	-	1,517	1,304	繊維受託加工業 Processing on textile commission
-	-	-	-	1,683	2,244	金属受託加工業 Processing on metal commission
-	-	-	-	1,536	2,209	機械部品受託加工業 Processing on machine parts commission
-	-	-	-	337	293	印刷関連受託加工業 Printing or other related business commission
-	-	-	-	1,320	1,522	その他の受託加工業 Processing on others commission
-	-	-	-	12,563	16,654	計 Subtotal
-	-	-	-	913	1,298	飲食料品卸売業 Foodstuffs and beverages
-	-	-	-	981	1,233	繊維、身まわり品卸売業 Textiles, clothing, and accessories
-	-	-	-	1,304	1,948	木材、家具、建材卸売業 Lumber, furniture, building materials
-	-	-	-	885	1,197	機械器具類卸売業 Machinery and appliances
-	-	-	-	1,078	1,240	雑貨類、一般用具類卸売業 General merchandise and general tools
-	-	-	-	1,386	2,461	その他の卸売業 Others
-	-	-	-	6,547	9,377	計 Subtotal
-	-	-	-	264	272	各種商品小売業 General merchandise
-	-	-	-	14,055	13,911	飲食料品小売業 Foodstuffs and beverages
-	-	-	-	5,376	5,804	繊維、衣服、 身まわり品小売業 Textiles, clothing, and accessories
-	-	-	-	291	417	家具小売業 Furniture
-	-	-	-	10,693	12,011	雑貨類、日用具類小売業 General merchandise, articles for daily use
-	-	-	-	2,979	3,085	機械器具小売業 General machinery
-	-	-	-	9,696	9,189	その他の小売業 Others
-	-	-	-	1,718	2,124	食料品製造小売業 Groceries manufacturing
-	-	-	-	313	308	衣服、繊維製身ま わり品製造小売業 Clothing, textiles and accessories manufacturing
-	-	-	-	818	868	家具、建具製造小売業 Furniture, building materials manufacturing
-	-	-	-	336	325	日用具類製造小売業 Articles for daily use manufacturing
-	-	-	-	611	568	その他の製造小売業 Other manufacturing
-	-	-	-	47,150	48,882	計 Subtotal
-	-	-	-	946	852	情報サービス業 Information service
-	-	-	-	152	172	新聞、出版業 Newspaper, publishing
-	-	-	-	1,098	1,024	計 Subtotal
-	-	-	-	3,726	2,595	道路運送業 Road, transport
-	-	-	-	84	194	水運業 Transport by water
-	-	-	-	3,810	2,789	計 Subtotal

Note: This table indicates the breakdown by income rank and industry type with regard to “(1) Breakdown by income type.”

(4) 所得種類別（業種別）人員、所得金額（還付申告をした者）（その3の2）

Number of income earners and amount of income by income type (industry type) (Filing returns for refund) <3-2>

区分 Type		所得階級別人員数 Number of Persons by income rank									
		2億円以下 Less than 200 million yen		5億円以下 Less than 500 million yen		10億円以下 Less than 1 billion yen		20億円以下 Less than 2 billion yen		50億円以下 Less than 5 billion yen	
		主たるもの Main		主たるもの Main		主たるもの Main		主たるもの Main		主たるもの Main	
		人 Person	人 Person	人 Person	人 Person	人 Person	人 Person	人 Person	人 Person	人 Person	人 Person
Finance and Insurance	金保業	-	-	-	-	-	-	-	-	-	-
	融業	-	-	-	-	-	-	-	-	-	-
	融業	-	-	-	-	-	-	-	-	-	-
Real Estate	不動産業	-	-	-	-	-	-	-	-	-	-
	料旅館	-	-	-	-	-	-	-	-	-	-
	飲食業	-	-	-	-	-	-	-	-	-	-
Food, restaurant	料理飲食業	-	-	-	-	-	-	-	-	-	-
	旅館	-	-	-	-	-	-	-	-	-	-
	計	-	-	-	-	-	-	-	-	-	-
Hospital, clinic	病院、診療所	6	3	2	2	-	-	-	-	-	-
	歯科医	1	1	-	-	-	-	-	-	-	-
	その他の医療保健業	-	-	-	-	-	-	-	-	-	-
Dentist	計	7	4	2	2	-	-	-	-	-	-
	弁護士	76	71	4	4	1	1	-	-	-	-
	司法書士、行政書士	-	-	-	-	-	-	-	-	-	-
Other legal affairs specialty service	その他の法務専門サービス	16	16	8	8	2	2	-	-	-	-
	税理士、公認会計士	8	6	5	3	-	-	-	-	-	-
	その他の経営専門サービス	-	-	1	-	-	-	-	-	-	-
Tax account, certified public accountant	不動産専門サービス	-	-	-	-	-	-	-	-	-	-
	土木建築専門サービス	-	-	-	-	-	-	-	-	-	-
	獣医	-	-	-	-	-	-	-	-	-	-
Subtotal	計	100	93	18	15	3	3	-	-	-	-
	教育、学習支援	-	-	-	-	-	-	-	-	-	-
	洗濯、理容、美容、浴場業	-	-	-	-	-	-	-	-	-	-
Other personal services	その他の対個人サービス業	-	-	-	-	-	-	-	-	-	-
	廃棄物処理業	-	-	-	-	-	-	-	-	-	-
	自動車整備業	-	-	-	-	-	-	-	-	-	-
Automobile repair	その他の修理業	-	-	-	-	-	-	-	-	-	-
	物品賃貸業	-	-	-	-	-	-	-	-	-	-
	その他の対事業サービス業	-	-	-	-	-	-	-	-	-	-
Other services for business offices	娯楽業	-	-	1	1	-	-	-	-	-	-
	文筆、作曲、美術家	1	-	-	-	-	-	-	-	-	-
	芸能関係者	1	-	1	-	-	-	-	-	-	-
Show business	職業選手、競技関係者、職業棋士	6	1	2	-	-	-	-	-	-	-
	その他のサービス業	-	-	-	-	-	-	-	-	-	-
	計	8	1	4	1	-	-	-	-	-	-
Other Business	その他の事業	8	1	1	-	-	-	-	-	-	-
	事業所得（再掲）	126	99	26	19	3	3	-	-	-	-
	Operating income (Re-grouped)	126	99	26	19	3	3	-	-	-	-
Interest income	利子所得	39	-	14	-	7	-	-	-	-	-
	Dividend income	177	4	60	-	12	1	5	-	-	-
	Real estate income	167	1	46	-	12	1	2	-	-	-
Employment income	不動産所得	167	1	46	-	12	1	2	-	-	-
	給与所得	997	866	217	181	36	27	5	2	2	1
	Comprehensive capital gains	6	-	5	-	1	-	-	-	-	-
Occasional income	総合譲渡所得	6	-	5	-	1	-	-	-	-	-
	一時所得	14	1	4	-	-	-	-	-	-	-
	Miscellaneous income	417	4	87	1	16	-	5	-	-	-
Difference by aggregation of profit and loss	雑所得	417	4	87	1	16	-	5	-	-	-
	(損益通算による差額)	-	-	-	-	-	-	-	-	-	-
	計	1,943	975	459	201	87	32	17	2	2	1
Short term separate capital gains	Subtotal	1,943	975	459	201	87	32	17	2	2	1
	分離短期譲渡所得	2	-	1	-	-	-	-	-	-	-
	Long term separate capital gains	5	3	3	2	1	1	-	-	-	-
Capital gains of stocks, etc.	分離長期譲渡所得	5	3	3	2	1	1	-	-	-	-
	株式等の譲渡所得等	107	19	41	11	5	2	4	3	1	1
	Timber income	-	-	-	-	-	-	-	-	-	-
Retirement income	山林所得	-	-	-	-	-	-	-	-	-	-
	退職所得	63	47	12	10	5	2	1	1	-	-
	Grandtotal	2,120	1,044	516	224	98	37	22	6	3	2

(注) この表は、「(1)所得種類別内訳」について、所得(総所得金額等)階級別、業種別の内訳を示したものである。

所得階級別人員数 Number of Persons by income rank				(別掲) 損失額のある者 (Separate tabulation) Taxpayers with losses		区 分 Type		
100億円以下 Less than 10 billion yen		100億円超 Over 10 billion yen		人員 Number of taxpayers	損失額 Amount of losses			
主たるもの Main	人 Person	主たるもの Main	人 Person					
人 Person	人 Person	人 Person	人 Person	人 Person	百万円 Million yen			
-	-	-	-	396	2,618	金融業	Finance	金融業 Finance and Insurance
-	-	-	-	3,231	2,023	保険代理業	Insurance agent	
-	-	-	-	3,627	4,640	計	Subtotal	
-	-	-	-	2,433	4,656	不動産業	Real Estate	不動産業 Real Estate
-	-	-	-	21,310	27,906	料理飲食業	Food, restaurant	
-	-	-	-	3,471	6,617	旅館	Hotel	旅館飲食業 Restaurant, Hotel and food business
-	-	-	-	24,781	34,523	計	Subtotal	
-	-	-	-	4,496	27,291	病院、診療所	Hospital, clinic	医療保健業 Medical and Health
-	-	-	-	4,069	13,387	歯科医	Dentist	
-	-	-	-	6,106	5,727	その他の医療保健業	Other medical and health	
-	-	-	-	14,671	46,406	計	Subtotal	
-	-	-	-	5,230	7,705	弁護士	Lawyer	弁税建 護理築 士士士 等 Lawyer, Tax Account, Architects, etc.
-	-	-	-	5,143	4,926	司法書士、行政書士	Judicial scrivener, administrative scrivener	
-	-	-	-	3,636	3,441	その他の法務専門サービス	Other legal affairs specialty service	
-	-	-	-	7,239	11,046	税理士、公認会計士	Tax account, certified public accountant	
-	-	-	-	5,499	6,076	その他の経営専門サービス	Other management specialty service	
-	-	-	-	2,424	3,026	不動産専門サービス	Real estate specialty service	
-	-	-	-	3,974	3,982	土木建築専門サービス	Civil engineering and construction service	
-	-	-	-	468	738	獣医	Animal doctor	
-	-	-	-	33,613	40,940	計	Subtotal	
-	-	-	-	15,906	12,665	教育、学習支援	Education, learning support	
-	-	-	-	6,101	6,074	洗濯、理容、美容、浴場業	Laundries, barbers, beauty culture, bathhouses	
-	-	-	-	4,915	5,086	その他の対個人サービス業	Other personal services	
-	-	-	-	111	133	廃棄物処理業	Waste disposal	
-	-	-	-	1,339	1,422	自動車整備業	Automobile repair	
-	-	-	-	1,274	991	その他の修理業	Other repair	
-	-	-	-	341	453	物品賃貸業	Leasing	
-	-	-	-	19,698	14,791	その他の対事業サービス業	Other services for business offices	
-	-	-	-	1,362	3,865	娯楽業	Amusement	
-	-	-	-	16,859	14,640	文筆、作曲、美術家	Literature, composition, artist	
-	-	-	-	9,769	7,918	芸能関係者	Show business	
-	-	-	-	2,443	14,676	職業選手、競技関係者、職業棋士	Professional athlete, persons involved in game, professional Go player	
-	-	-	-	3,011	3,117	その他のサービス業	Other services	
-	-	-	-	83,129	85,830	計	Subtotal	
-	-	-	-	55,843	51,928	その他の事業	Other Business	
-	-	-	-	718,927	564,142	事業所得(再掲)	Operating income(Re-grouped)	
-	-	-	-	-	-	利子所得	Interest income	
-	-	-	-	-	-	配当所得	Dividend income	
-	-	-	-	256,657	230,333	不動産所得	Real estate income	
-	-	-	-	-	-	給与所得	Employment income	
-	-	-	-	18,186	59,063	総合譲渡所得	Comprehensive capital gains	
-	-	-	-	-	-	一時所得	Occasional income	
-	-	-	-	-	-	雑所得	Miscellaneous income	
-	-	-	-	-	521,652	(損益通算による差額)	(Difference by aggregation of profit and loss)	
-	-	-	-	993,770	1,375,192	計	Subtotal	
-	-	-	-	924	-	分離短期譲渡所得	Short term separate capital gains	
-	-	-	-	17,945	-	分離長期譲渡所得	Long term separate capital gains	
-	-	-	-	-	-	株式等の譲渡所得等	Capital gains of stocks, etc.	
-	-	-	-	250	-	山林所得	Timber income	
-	-	-	-	-	-	退職所得	Retirement income	
-	-	-	-	1,012,889	1,375,192	総計	Grandtotal	

Note: This table indicates the breakdown by income rank and industry type with regard to “(1) Breakdown by income type.”

2 - 4 申告所得税標本調査結果 (抜粋)

Results of Sample Survey for Self-assessment Income Tax (excerpt)

申告所得税標本調査の説明

Explanation of Sample Survey for Self-assessment Income Tax

- 1 この2-4における表は、平成21年分の申告所得税の納税者について、標本調査により調査したもののうち、主要な計数について取りまとめたものである。
- 2 なお、この調査結果の詳細については、「平成21年分申告所得税標本調査」(国税庁ホームページ「統計情報」)を参照されたい。調査の対象は、平成22年3月31日現在における、平成21年分の申告所得税の納税者(所得金額があっても各種控除等の結果、申告納税額がなくなった者は含まない。)である。
- 3 調査の方法は、全国524税務署より、所得者区分別・合計所得階級別に、次の表に示す抽出率で標本を抽出し調査した。

- 1 The tables in 2-4 show figures for key items surveyed by sample survey on taxpayers of self-assessment income tax for 2009. For further details of results of this survey, please refer to "The result report of Sample Survey for Self-Assessment Income Tax (for 2009)" (National tax agency homepage "Statistics information").
- 2 Subjects of survey are taxpayers of self-assessment income tax for 2009 (except for those who have income but no tax due as a result of several deductions) as of march 31, 2010.
- 3 Method of survey was a sample survey. Samples were picked out from 524 Tax Offices around the country at ampling ratio listed in the following table and studied by type of income earners and by total income range.

合計所得階級区分 Total income range		所得者区分 Type of income earners		事業所得者 Operating income earners	不動産所得者 Real estate income earners	給与所得者 Employment income earners	雑所得者 Miscellaneous income earners	他の区分に該当しない所得者 Income earners not otherwise classified
70万円以下		Less than 0.7 million yen		1 / 50	1 / 30	1 / 40	1 / 50	1 / 25
70万円超	100万円以下	Over 0.7 million yen Less than 1 million yen		1 / 100	1 / 60	1 / 80	1 / 110	1 / 35
100 "	150 "	Over 1 million yen Less than 1.5 million yen		1 / 200	1 / 150	1 / 180	1 / 300	1 / 45
150 "	200 "	Over 1.5 million yen Less than 2 million yen		1 / 245	1 / 300	1 / 210	1 / 430	1 / 15
200 "	250 "	Over 2 million yen Less than 2.5 million yen		1 / 210	1 / 135	1 / 155	1 / 240	1 / 50
250 "	300 "	Over 2.5 million yen Less than 3 million yen		1 / 225	1 / 115	1 / 100	1 / 105	1 / 15
300 "	400 "	Over 3 million yen Less than 4 million yen		1 / 365	1 / 330	1 / 175	1 / 125	1 / 55
400 "	500 "	Over 4 million yen Less than 5 million yen		1 / 230	1 / 405	1 / 200	1 / 45	1 / 45
500 "	600 "	Over 5 million yen Less than 6 million yen		1 / 135	1 / 380	1 / 185	1 / 30	1 / 50
600 "	700 "	Over 6 million yen Less than 7 million yen		1 / 75	1 / 360	1 / 85	1 / 20	1 / 60
700 "	800 "	Over 7 million yen Less than 8 million yen		1 / 35	1 / 440	1 / 135	1 / 15	1 / 60
800 "	1,000 "	Over 8 million yen Less than 10 million yen		1 / 90	1 / 675	1 / 140	1 / 10	1 / 105
1,000 "	1,200 "	Over 10 million yen Less than 12 million yen		1 / 40	1 / 500	1 / 115	1 / 5	1 / 95
1,200 "	1,500 "	Over 12 million yen Less than 15 million yen		1 / 35	1 / 210	1 / 110	1 / 5	1 / 110
1,500 "	2,000 "	Over 15 million yen Less than 20 million yen		1 / 40	1 / 420	1 / 95	1 / 5	1 / 115
2,000 "	3,000 "	Over 20 million yen Less than 30 million yen		1 / 50	1 / 245	1 / 55	1 / 1	1 / 90
3,000 "	5,000 "	Over 30 million yen Less than 50 million yen		1 / 50	1 / 110	1 / 15	1 / 1	1 / 95
5,000 "	1億 "	Over 50 million yen Less than 100 million yen		1 / 25	1 / 40	1 / 5	1 / 1	1 / 50
1億 "	2億 "	Over 100 million yen Less than 200 million yen		1 / 5	1 / 5	1 / 2	1 / 1	1 / 15
2億 "	5億 "	Over 200 million yen Less than 500 million yen		1 / 1	1 / 1	1 / 1	1 / 1	1 / 5
5億 "	10億 "	Over 500 million yen Less than 1 billion yen		1 / 1	1 / 1	1 / 1	1 / 1	1 / 1
10億 "	20億 "	Over 1 billion yen Less than 2 billion yen		1 / 1	1 / 1	1 / 1	1 / 1	1 / 1
20億 "	50億 "	Over 2 billion yen Less than 5 billion yen		1 / 1	-	1 / 1	-	1 / 1
50億 "	100億 "	Over 5 billion yen Less than 10 billion yen		-	-	-	-	1 / 1
100億円超		Over 10 billion yen		-	-	-	-	1 / 1

なお、標本数は、事業所得者11,640、不動産所得者9,647、給与所得者20,116、雑所得者14,459、他の区分に該当しない所得者5,168、合計61,030である。

Breakdown of the number of samples is as follows: Operating income earners, 11,640; Real estate income earners, 9,647; Employment income earners, 20,116; Miscellaneous income earners, 14,459; Income earners not otherwise classified, 5,168; total, 61,030.

(1) 総括表
Overview

区分 Type	合計所得 Total income		所得控除額 Amount for deduction from taxable income	課税所得金額 Amount of taxable income	算出税額 Computed amount of tax	税額控除額 Amount of tax credit	源泉徴収税額 Amount of withholding income tax		申告納税額 Amount of self- assessment income tax
	人員 Number of taxpayers	金額 Amount of income					人員 Number of taxpayers	金額 Amount of money	
(合計所得階級別) By total income range	Person	百万円 Million yen	百万円 Million yen	百万円 Million yen	百万円 Million yen	百万円 Million yen	Person	百万円 Million yen	百万円 Million yen
70万円以下 Less than 0.7 million yen	239,895	133,524	116,934	16,590	876	54	49,827	582	240
100 " 1	393,028	337,371	232,746	104,625	5,742	30	131,030	1,485	4,227
150 " 1.5	987,285	1,247,399	794,936	452,463	24,172	106	462,297	7,672	16,395
200 " 2	1,136,613	1,987,098	1,127,875	859,223	44,687	238	704,019	18,266	26,182
250 " 2.5	905,611	2,017,928	1,044,569	973,358	49,441	370	595,481	21,259	27,812
300 " 3	564,256	1,542,445	728,345	814,099	42,105	486	343,695	15,912	25,707
400 " 4	736,418	2,544,751	1,056,143	1,488,608	86,651	1,691	466,007	31,830	53,131
500 " 5	479,518	2,140,525	754,495	1,386,030	98,189	2,896	331,253	36,886	58,407
600 " 6	341,107	1,866,314	578,343	1,287,971	115,068	4,004	254,644	44,480	66,584
700 " 7	257,594	1,667,227	475,376	1,191,851	129,243	4,305	203,882	52,338	72,599
800 " 8	190,056	1,419,673	362,992	1,056,680	129,108	3,760	155,566	55,167	70,181
1,000 " 10	250,006	2,227,297	494,115	1,733,182	238,350	5,593	209,237	107,941	124,816
1,200 " 12	160,666	1,755,598	324,367	1,431,231	228,074	4,243	138,260	110,782	113,048
1,500 " 15	158,574	2,120,781	337,738	1,783,043	336,123	5,223	139,518	173,409	157,492
2,000 " 20	150,191	2,581,566	331,252	2,250,315	487,771	6,082	133,920	265,916	215,773
3,000 " 30	115,347	2,783,036	257,413	2,525,623	637,763	5,738	102,714	348,597	283,428
5,000 " 50	69,101	2,604,597	155,776	2,448,821	709,381	3,547	61,624	388,982	316,852
1億円 " 100	31,048	2,065,034	71,858	1,993,176	610,140	4,280	27,479	320,523	285,338
2億円 " 200	7,190	959,652	17,708	941,944	282,349	3,665	6,322	136,648	142,036
5億円 " 500	2,003	577,305	5,506	571,798	163,968	4,225	1,775	75,626	84,117
10億円 " Less than 1 billion yen	350	237,839	1,614	236,224	59,229	1,552	323	24,930	32,747
20億円 " 2	135	182,008	744	181,264	44,961	1,445	130	16,114	27,403
50億円 " 5	47	144,899	164	144,735	40,126	591	43	7,705	31,829
100億円 " 10	12	75,319	264	75,055	18,888	18	12	1,275	17,596
100億円超 Over 10 billion yen	10	167,272	29	167,243	22,078	826	9	2,681	18,572
計 Total	7,176,061	35,386,457	9,271,303	26,115,154	4,604,483	64,967	4,519,067	2,267,006	2,272,510
(所得者別) By income earners									
事業所得者 Operating income earners	1,471,946	5,717,918	1,995,729	3,722,188	688,993	10,892	256,037	192,841	485,260
不動産所得者 Real estate income earners	1,081,791	5,693,853	1,385,674	4,308,180	740,032	4,028	418,556	54,053	681,951
給与所得者 Employment income earners	2,393,997	16,078,243	3,647,410	12,430,833	2,438,483	35,542	2,140,504	1,844,213	558,728
雑所得者 Miscellaneous income earners	2,016,988	4,072,071	2,002,694	2,069,377	147,260	1,265	1,603,014	73,540	72,455
他の区分に 該当しない 所得者 Income earners not otherwise classified	211,339	3,824,372	239,796	3,584,576	589,715	13,240	100,956	102,358	474,117

(2) 所得種類別表

Table by income type

区分 Type	合計所得 Total income		所得金額の内訳 Breakdown of income amount					
			営業等所得 Business income		農業所得 Farm income		利子所得 Interest income	
	人員 Number of taxpayers	金額 Amount of income	人員 Number of taxpayers	金額 Amount of income	人員 Number of taxpayers	金額 Amount of income	人員 Number of taxpayers	金額 Amount of income
(合計所得階級別) By total income range	人 Person	百万円 Million yen	人 Person	百万円 Million yen	人 Person	百万円 Million yen	人 Person	百万円 Million yen
70万円以下 Less than 0.7 million yen	239,895	133,524	78,828	42,962	8,390	1,504	124	39
100万円〃 1	393,028	337,371	121,407	92,139	18,028	6,103	225	59
150万円〃 1.5	987,285	1,247,399	233,439	250,751	49,167	18,813	430	126
200万円〃 2	1,136,613	1,987,098	228,438	338,509	57,381	26,589	509	159
250万円〃 2.5	905,611	2,017,928	199,487	380,077	52,091	32,432	563	180
300万円〃 3	564,256	1,542,445	156,265	363,928	42,186	35,774	519	183
400万円〃 4	736,418	2,544,751	197,755	569,508	63,768	69,310	914	447
500万円〃 5	479,518	2,140,525	107,214	381,882	45,285	59,442	775	394
600万円〃 6	341,107	1,866,314	61,442	254,847	32,592	46,372	624	397
700万円〃 7	257,594	1,667,227	38,069	175,969	23,626	35,346	465	310
800万円〃 8	190,056	1,419,673	24,937	127,389	15,277	26,008	482	315
1,000万円〃 10	250,006	2,227,297	30,827	180,168	17,330	32,204	693	516
1,200万円〃 12	160,666	1,755,598	18,839	136,699	9,362	16,232	464	440
1,500万円〃 15	158,574	2,120,781	19,867	183,203	7,740	11,907	451	465
2,000万円〃 20	150,191	2,581,566	21,910	271,516	6,235	6,260	507	522
3,000万円〃 30	115,347	2,783,036	20,107	357,164	4,514	1,450	565	617
5,000万円〃 50	69,101	2,604,597	14,023	408,585	2,562	17	544	663
1億円〃 100	31,048	2,065,034	6,834	354,293	1,232	283	495	771
2億円〃 200	7,190	959,652	1,521	147,016	289	184	241	377
5億円〃 500	2,003	577,305	391	78,327	65	-78	113	599
10億円〃 Less than 1 billion yen	350	237,839	45	15,167	4	-11	29	179
20億円〃 2	135	182,008	18	13,855	4	-7	20	200
50億円〃 5	47	144,899	7	8,137	1	1	5	10
100億円〃 10	12	75,319	1	-44	-	-	1	3
100億円超 Over 10 billion yen	10	167,272	1	-121	-	-	1	37
計 Total	7,176,061	35,386,457	1,581,672	5,131,926	457,129	426,136	9,759	8,010

区分 Type	所得金額の内訳 Breakdown of income amount							
	一時所得 Occasional income		雑所得 Miscellaneous income		山林所得 Timber income		退職所得 Retirement income	
	人員 Number of taxpayers	金額 Amount of income	人員 Number of taxpayers	金額 Amount of income	人員 Number of taxpayers	金額 Amount of income	人員 Number of taxpayers	金額 Amount of income
(合計所得階級別) By total income range	人 Person	百万円 Million yen	人 Person	百万円 Million yen	人 Person	百万円 Million yen	人 Person	百万円 Million yen
70万円以下 Less than 0.7 million yen	4,896	2,642	95,331	49,110	40	14	10	3
100万円〃 1	6,407	4,384	177,688	122,813	78	47	10	4
150万円〃 1.5	12,929	9,860	555,188	569,455	158	100	42	17
200万円〃 2	15,664	68,932	736,736	1,002,267	156	121	62	29
250万円〃 2.5	15,541	13,427	560,523	883,040	125	110	97	63
300万円〃 3	13,051	12,405	283,592	405,804	151	146	141	121
400万円〃 4	20,947	21,816	329,329	453,452	245	265	350	398
500万円〃 5	16,569	18,924	200,424	286,359	167	185	419	699
600万円〃 6	14,093	20,106	133,159	204,613	152	208	487	1,133
700万円〃 7	12,094	21,445	95,832	141,962	101	150	627	1,723
800万円〃 8	9,125	18,392	69,717	99,076	85	140	563	1,736
1,000万円〃 10	10,702	22,796	93,960	125,705	110	177	919	3,287
1,200万円〃 12	5,722	11,830	62,575	80,057	88	181	603	2,403
1,500万円〃 15	5,445	83,607	65,124	81,842	87	185	712	3,296
2,000万円〃 20	4,924	14,628	63,778	82,453	88	242	783	4,320
3,000万円〃 30	4,054	13,496	51,582	72,459	117	357	799	6,273
5,000万円〃 50	2,492	8,224	32,868	52,006	106	449	615	8,245
1億円〃 100	1,288	5,886	15,333	33,522	88	642	346	8,981
2億円〃 200	302	1,340	3,473	17,391	36	552	148	8,278
5億円〃 500	92	393	983	12,805	21	685	56	6,412
10億円〃 Less than 1 billion yen	11	53	189	5,412	1	85	18	1,580
20億円〃 2	6	100	71	2,777	1	1	7	1,275
50億円〃 5	1	1	27	2,205	-	-	2	1,444
100億円〃 10	-	-	8	6,248	-	-	2	236
100億円超 Over 10 billion yen	-	-	4	1,151	-	-	1	590
計 Total	176,355	374,686	3,627,494	4,793,985	2,201	5,042	7,819	62,544

(注) 内訳となる各所得は繰越控除前である。

所得金額の内訳 Breakdown of income amount								区 分 Type	
配 当 所 得 Dividend income		不 動 産 所 得 Real estate income		給 与 所 得 Employment income		総 合 譲 渡 所 得 Comprehensive capital gains			
人 員 Number of taxpayers	金 額 Amount of income	人 員 Number of taxpayers	金 額 Amount of income	人 員 Number of taxpayers	金 額 Amount of income	人 員 Number of taxpayers	金 額 Amount of income		
人 Person	百万円 Million yen	人 Person	百万円 Million yen	人 Person	百万円 Million yen	人 Person	百万円 Million yen	(合計所得階級別)	By total income range
1,734	851	38,075	22,602	55,250	37,072	277	179	70万円以下	Less than 0.7 million yen
3,590	176	71,228	49,579	90,913	59,680	494	154	100万円 "	1
11,499	681	166,791	147,827	266,086	242,046	1,358	690	150万円 "	1.5
18,243	1,323	197,821	203,830	341,642	389,898	1,790	2,410	200万円 "	2
19,688	1,718	203,797	240,596	322,463	452,464	1,900	1,077	250万円 "	2.5
15,937	1,565	183,464	258,651	258,276	447,068	1,766	357	300万円 "	3
27,647	3,262	294,307	520,367	383,316	869,889	3,033	1,143	400万円 "	4
22,502	3,478	229,312	495,646	279,698	852,477	2,477	1,233	500万円 "	5
17,810	3,790	177,711	440,816	219,796	850,199	1,878	1,018	600万円 "	6
14,524	3,901	140,423	389,362	180,388	850,278	1,555	1,166	700万円 "	7
11,724	3,682	108,854	339,260	138,768	756,413	1,265	748	800万円 "	8
17,206	6,406	146,375	548,724	186,935	1,206,676	1,687	1,333	1,000万円 "	10
12,154	6,708	91,262	408,165	124,051	993,778	1,221	840	1,200万円 "	12
14,564	11,935	82,619	439,905	125,023	1,235,911	1,339	1,332	1,500万円 "	15
16,764	21,055	74,797	479,767	119,588	1,496,264	1,432	1,489	2,000万円 "	20
17,039	38,394	60,439	493,098	90,575	1,483,473	1,439	2,054	3,000万円 "	30
13,186	53,825	38,343	394,614	54,344	1,283,282	1,213	1,622	5,000万円 "	50
7,117	64,462	17,694	267,070	24,011	900,081	696	3,060	1億円 "	100
2,177	47,068	4,057	100,380	5,479	340,989	184	1,275	2億円 "	200
807	54,936	1,101	36,080	1,523	158,834	54	482	5億円 "	500
165	26,761	187	8,047	307	52,327	13	400	10億円 "	Less than 1 billion yen
86	23,838	63	2,019	128	34,052	5	1,351	20億円 "	2
31	14,855	18	558	41	12,623	4	4,295	50億円 "	5
7	352	5	58	12	2,886	1	537	100億円 "	10
9	16,514	3	363	10	5,342	2	-1,523	100億円超	Over 10 billion yen
266,210	411,536	2,328,746	6,287,384	3,268,623	15,014,003	27,083	28,724	計	Total

所得金額の内訳 Breakdown of income amount						区 分 Type	
分離短期譲渡所得 Short-term separate capital gains		分離長期譲渡所得 Long-term separate capital gains		株式等の譲渡所得等 Capital gains of stocks, etc.			
人 員 Number of taxpayers	金 額 Amount of income	人 員 Number of taxpayers	金 額 Amount of income	人 員 Number of taxpayers	金 額 Amount of income		
人 Person	百万円 Million yen	人 Person	百万円 Million yen	人 Person	百万円 Million yen	(合計所得階級別)	By total income range
152	53	1,799	831	1,195	568	70万円以下	Less than 0.7 million yen
155	84	2,946	2,106	1,392	798	100万円 "	1
327	213	5,650	5,241	3,054	1,800	150万円 "	1.5
423	329	7,178	8,442	4,589	2,483	200万円 "	2
412	326	7,190	10,124	4,898	3,010	250万円 "	2.5
369	349	7,536	13,121	4,251	3,091	300万円 "	3
740	758	13,666	30,255	7,881	6,743	400万円 "	4
668	881	12,518	36,619	7,382	7,142	500万円 "	5
563	882	11,080	39,565	6,745	7,326	600万円 "	6
512	917	10,000	42,509	5,643	7,239	700万円 "	7
453	877	8,548	42,490	4,605	6,754	800万円 "	8
708	1,854	14,854	91,413	6,765	12,721	1,000万円 "	10
537	1,535	11,512	89,478	4,813	11,737	1,200万円 "	12
559	1,981	12,894	125,320	5,060	14,922	1,500万円 "	15
660	2,862	14,435	185,726	5,180	20,758	2,000万円 "	20
612	3,368	15,354	285,097	5,278	33,175	3,000万円 "	30
478	3,422	11,722	348,058	4,296	49,846	5,000万円 "	50
276	3,248	6,602	353,841	3,008	78,880	1億円 "	100
106	2,273	1,845	198,615	1,366	98,949	2億円 "	200
22	823	483	108,366	614	121,803	5億円 "	500
7	465	68	36,112	185	94,170	10億円 "	Less than 1 billion yen
1	1,005	8	6,390	95	95,585	20億円 "	2
1	0	1	3,264	37	101,885	50億円 "	5
—	—	2	13,653	9	52,539	100億円 "	10
—	—	—	—	10	144,535	100億円超	Over 10 billion yen
8,741	28,503	177,891	2,076,634	88,351	978,458	計	Total

Note: Each income to be broken down prior to being carried forward

(3) 所得控除表 (その1)

Table for income deductions (Part 1)

区 分 Type		雑 損 控 除 Deduction for casualty losses		医 療 費 控 除 Deduction for medical expense		社 会 保 険 料 控 除 Deduction for social insurance premium		小 規 模 企 業 共 済 等 掛 金 控 除 Deduction for small-scale business enterprise mutual aid premium	
		人 員 Number of taxpayers	金 額 Amount of deduction	人 員 Number of taxpayers	金 額 Amount of deduction	人 員 Number of taxpayers	金 額 Amount of deduction	人 員 Number of taxpayers	金 額 Amount of deduction
		人 Person	百 万 円 Million yen	人 Person	百 万 円 Million yen	人 Person	百 万 円 Million yen	人 Person	百 万 円 Million yen
(合計所得階級別)	By total income range								
70万円以下	Less than 0.7 million yen	191	111	23,391	1,663	156,633	16,525	2,525	389
100万円 "	1	316	52	63,873	5,395	329,335	50,471	7,501	905
150万円 "	1.5	873	168	215,970	21,458	913,532	196,046	24,217	4,776
200万円 "	2	1,087	257	290,550	33,791	1,091,016	298,502	34,044	9,881
250万円 "	2.5	911	271	253,092	34,458	875,380	290,070	35,498	12,181
300万円 "	3	616	201	170,030	28,473	544,862	214,683	33,022	12,766
400万円 "	4	764	345	234,326	46,726	713,114	332,135	55,989	23,996
500万円 "	5	456	252	160,755	36,408	466,247	258,637	42,977	20,582
600万円 "	6	313	218	117,081	28,270	332,292	212,440	32,847	16,982
700万円 "	7	215	133	89,004	22,683	251,276	180,244	25,751	14,235
800万円 "	8	133	100	67,344	17,935	185,351	142,441	20,318	11,736
1,000万円 "	10	196	150	91,992	26,254	243,752	198,790	29,367	17,877
1,200万円 "	12	123	104	60,532	18,071	156,833	136,003	20,978	13,457
1,500万円 "	15	89	79	60,047	18,739	155,033	143,171	22,040	14,759
2,000万円 "	20	122	165	57,863	19,152	146,767	143,995	23,175	16,317
3,000万円 "	30	64	123	47,064	17,289	112,431	110,079	20,240	14,805
5,000万円 "	50	40	210	28,544	11,973	67,192	65,700	13,511	10,203
1億円 "	100	21	22	13,175	6,204	29,838	29,035	5,937	4,572
2億円 "	200	5	46	3,260	1,758	6,817	6,505	1,090	837
5億円 "	500	1	2	950	535	1,891	1,772	224	167
10億円 "	Less than 1 billion yen	—	—	167	112	335	325	30	23
20億円 "	2	—	—	61	41	129	146	13	8
50億円 "	5	—	—	21	15	45	43	1	1
100億円 "	10	—	—	8	6	12	13	1	1
100億円超	Over 10 billion yen	—	—	4	3	10	12	—	—
計	Total	6,536	3,009	2,049,104	397,417	6,780,123	3,027,783	451,296	221,453
(所得者別)	By income earners								
事業所得者	Operating income earners	1,544	749	296,949	52,031	1,353,568	627,588	207,862	97,932
不動産所得者	Real estate income earners	1,291	580	432,076	126,096	1,015,280	423,488	82,700	45,175
給与所得者	Employment income earners	1,409	701	592,882	118,096	2,274,971	1,407,079	135,131	69,652
雑所得者	Miscellaneous income earners	2,086	816	669,956	85,022	1,955,825	505,094	17,520	5,113
他の区分に 該当しない 所得者	Income earners not otherwise classified	206	163	57,241	16,172	180,479	64,534	8,083	3,581

(注) 1 「人員」欄の「実人」は実人員を示す。

生命保険料控除(一般) Deduction for life insurance premium (for ordinary)		生命保険料控除(年金) Deduction for life insurance premium (for pension)		地震保険料控除 Deduction for earthquake insurance premium		寄付金控除 Deduction for donation		区 分 Type	
人 員 Number of taxpayers	金 額 Amount of deduction	人 員 Number of taxpayers	金 額 Amount of deduction	人 員 Number of taxpayers	金 額 Amount of deduction	人 員 Number of taxpayers	金 額 Amount of deduction		
人 Person	百万円 Million yen	人 Person	百万円 Million yen	人 Person	百万円 Million yen	人 Person	百万円 Million yen	(合計所得階級別)	By total income range
131,624	5,912	8,859	411	26,383	509	1,627	67	70万円以下	Less than 0.7 million yen
257,364	11,841	18,194	849	70,085	1,406	3,255	91	100万円 "	1
682,035	31,362	51,402	2,437	238,587	4,850	9,750	295	150万円 "	1.5
837,905	39,110	57,065	2,683	326,238	6,715	15,134	491	200万円 "	2
678,593	31,965	61,848	2,913	284,081	6,133	15,764	562	250万円 "	2.5
463,160	21,999	54,027	2,596	188,930	4,342	10,525	435	300万円 "	3
616,497	29,396	80,751	3,858	264,240	6,368	15,619	762	400万円 "	4
414,308	20,053	73,307	3,518	186,932	4,654	12,932	725	500万円 "	5
295,046	14,288	59,702	2,893	139,733	3,530	11,153	655	600万円 "	6
224,973	10,901	51,239	2,482	107,534	2,741	9,855	652	700万円 "	7
165,041	7,977	35,631	1,684	79,746	2,050	8,427	634	800万円 "	8
213,423	10,367	46,897	2,271	105,652	2,752	13,659	1,121	1,000万円 "	10
137,353	6,706	30,640	1,495	67,850	1,772	10,583	1,090	1,200万円 "	12
140,071	6,854	32,158	1,568	67,136	1,745	13,718	1,647	1,500万円 "	15
126,305	6,152	28,677	1,410	63,729	1,673	15,630	2,317	2,000万円 "	20
99,850	4,899	21,426	1,050	48,846	1,348	14,731	2,904	3,000万円 "	30
57,441	2,807	11,326	559	28,901	841	10,965	3,221	5,000万円 "	50
24,816	1,207	4,883	239	12,581	384	5,614	3,255	1億円 "	100
5,198	253	1,027	51	2,755	89	1,484	2,004	2億円 "	200
1,385	67	187	9	698	23	463	1,337	5億円 "	500
221	11	39	2	106	4	93	858	10億円 "	Less than 1 billion yen
79	4	14	1	48	2	44	422	20億円 "	2
3	0	—	—	10	0	9	86	50億円 "	5
28	1	10	1	5	0	5	232	100億円 "	10
—	—	—	—	1	0	1	10	100億円超	Over 10 billion yen
5,572,719	264,134	729,309	34,977	2,310,807	53,931	201,040	25,874	計	Total
								(所得者別)	By income earners
1,204,705	57,871	202,848	9,725	430,554	10,184	27,061	4,466	事業所得者	Operating income earners
751,459	35,446	74,673	3,652	419,561	12,407	34,951	4,379	不動産所得者	Real estate income earners
2,076,926	99,791	395,237	19,010	765,436	16,994	85,653	10,818	給与所得者	Employment income earners
1,404,361	64,688	39,626	1,791	636,162	12,830	47,366	2,314	雑所得者	Miscellaneous income earners
135,268	6,338	16,925	800	59,094	1,516	6,009	3,897	他の区分に 該当しない者	Income earners not otherwise classified

Note: "Actual" in the column of "Number of taxpayers" means actual number of taxpayers.

(3) 所得控除表(その2)

Table for income deductions (Part 2)

区 分 Type		障 害 者 等 控 除 Exemption for handicapped person, etc.						金 額 Amount of deduction
		特別 障害者数 Number of heavily handicapped taxpayers	障害者数 Number of handicapped taxpayers	特別寡婦数 Number of special widows	寡 婦 数 Number of widows	寡 夫 数 Number of widowers	人 員 計 Total number of taxpayers	
(合計所得階級別) By total income range		人 Person	人 Person	人 Person	人 Person	人 Person	実人 Actual	百万円 Million yen
70万円以下	Less than 0.7 million yen	-	360	-	329	-	689	186
100万円 "	1	1,155	6,549	-	18,250	-	25,893	7,158
150万円 "	1.5	14,827	28,570	960	50,021	1,211	93,966	27,813
200万円 "	2	32,371	50,787	2,952	40,443	2,945	124,667	39,409
250万円 "	2.5	27,841	51,415	4,105	31,033	3,222	111,630	35,704
300万円 "	3	23,454	29,415	3,700	18,489	1,882	71,777	24,119
400万円 "	4	28,624	30,912	4,984	30,267	2,463	92,909	30,377
500万円 "	5	16,882	21,808	3,215	19,073	1,213	58,548	19,243
600万円 "	6	15,266	15,041	-	3,039	-	31,616	10,988
700万円 "	7	12,961	11,191	-	3,469	-	26,142	9,143
800万円 "	8	9,667	9,332	-	1,232	-	18,305	6,719
1,000万円 "	10	10,361	13,798	-	926	-	23,622	8,120
1,200万円 "	12	8,558	7,559	-	482	-	15,589	5,594
1,500万円 "	15	5,542	6,195	-	667	-	12,108	4,070
2,000万円 "	20	4,977	3,953	-	376	-	8,845	3,160
3,000万円 "	30	3,776	3,667	-	1,170	-	8,323	2,816
5,000万円 "	50	2,634	1,682	-	648	-	4,728	1,683
1億円 "	100	1,171	910	-	235	-	2,256	778
2億円 "	200	281	259	-	25	-	542	189
5億円 "	500	50	24	-	12	-	85	30
10億円 "	Less than 1 billion yen	10	9	-	1	-	20	7
20億円 "	2	2	-	-	-	-	2	1
50億円 "	5	-	-	-	-	-	-	-
100億円 "	10	-	-	-	-	-	-	-
100億円超	Over 10 billion yen	-	-	-	-	-	-	-
計	Total	220,410	293,436	19,916	220,187	12,936	732,262	237,306
(所得者別)	By income earners							
事業所得者	Operating income earners	35,894	45,744	5,025	21,422	5,370	108,457	35,701
不動産所得者	Real estate income earners	60,483	68,258	7,718	141,430	933	260,348	83,762
給与所得者	Employment income earners	47,138	61,307	6,529	31,130	4,491	146,401	47,311
雑所得者	Miscellaneous income earners	66,074	107,612	329	17,010	2,067	188,224	60,751
他の区分に 該当しない 所得者	Income earners not otherwise classified	10,821	10,515	315	9,195	75	28,832	9,781

(注) 1 「人員」欄の「実人」は実人員を示す。

配偶者控除 Exemption for spouse						配偶者特別控除 Special exemption for spouse		区 分 Type	
一般配偶者数 Number of ordinary spouses	同居特別障害配偶者数 Number of heavily handicapped spouses living together	老人配偶者数 Number of aged spouses	老人同居特別障害者数 Number of heavily handicapped aged taxpayers living together	配偶者計 Total number of spouses	金額 Amount of deduction	人員 Number of taxpayers	金額 Amount of deduction		
人 Person	人 Person	人 Person	人 Person	人 Person	百万円 Million yen	人 Person	百万円 Million yen	(合計所得階級別)	By total income range
-	-	-	-	-	-	-	-	70万円以下	Less than 0.7 million yen
6,878	-	897	-	7,775	3,044	4,489	787	100万円 "	1
161,224	-	84,566	-	245,790	101,857	25,322	6,287	150万円 "	1.5
305,770	821	158,000	476	465,067	193,027	36,515	9,761	200万円 "	2
242,711	2,008	157,471	2,215	404,405	171,121	33,106	9,128	250万円 "	2.5
165,210	2,223	56,449	1,604	225,486	92,829	20,239	5,382	300万円 "	3
214,506	2,493	48,999	1,915	267,913	108,441	25,062	6,465	400万円 "	4
142,690	2,477	22,064	407	167,638	66,959	15,193	3,839	500万円 "	5
99,066	786	17,466	460	117,778	46,984	10,401	2,608	600万円 "	6
76,972	643	9,203	105	86,923	34,223	7,537	1,888	700万円 "	7
61,430	400	6,714	270	68,814	27,082	5,138	1,291	800万円 "	8
75,893	450	10,417	-	86,760	34,168	5,571	1,405	1,000万円 "	10
48,972	402	6,440	718	56,532	22,590	-	-	1,200万円 "	12
52,374	475	5,142	145	58,136	22,837	-	-	1,500万円 "	15
47,232	420	4,957	234	52,843	20,828	-	-	2,000万円 "	20
28,825	364	4,792	150	34,131	13,644	-	-	3,000万円 "	30
14,431	62	1,822	220	16,535	6,586	-	-	5,000万円 "	50
5,206	-	1,305	5	6,516	2,609	-	-	1億円 "	100
1,325	-	281	-	1,606	638	-	-	2億円 "	200
425	-	56	-	481	188	-	-	5億円 "	500
78	-	10	-	88	34	-	-	10億円 "	Less than 1 billion yen
28	-	3	-	31	12	-	-	20億円 "	2
3	-	-	-	3	1	-	-	50億円 "	5
-	-	-	-	-	-	-	-	100億円 "	10
-	-	-	-	-	-	-	-	100億円超	Over 10 billion yen
1,751,249	14,024	597,054	8,924	2,371,251	969,705	188,573	48,841	計	Total
								(所得者別)	By income earners
256,381	3,548	16,305	35	276,269	107,870	29,816	7,724	事業所得者	Operating income earners
132,007	2,314	92,728	3,269	230,318	99,075	16,318	4,298	不動産所得者	Real estate income earners
742,431	5,061	45,698	820	794,010	308,434	66,693	16,110	給与所得者	Employment income earners
580,639	2,707	425,049	4,086	1,012,481	430,034	73,481	20,108	雑所得者	Miscellaneous income earners
39,791	394	17,274	714	58,173	24,292	2,265	601	他の区分に該当しない所得者	Income earners not otherwise classified

Note: "Actual" in the column of "Number of taxpayers" means actual number of taxpayers.

(3) 所得控除表 (その3)

Table for income deductions (Part 3)

区 分 Type		扶 養 控 除							
		一般扶養 親 族 数 Number of ordinary dependents	うち同居特 別障害者数 Number of heavily handicapped dependents living together	特定扶養 親 族 数 Number of specified dependents	うち同居特 別障害者数 Number of heavily handicapped dependents living together	同居老親 等親族数 Number of aged family members including parents living together	うち同居特 別障害者数 Number of heavily handicapped dependents living together	同居老親等 以外の老人 Number of aged taxpayers other than aged parents, etc. living together	うち同居特 別障害者数 Number of heavily handicapped dependents living together
		人 Person	人 Person	人 Person	人 Person	人 Person	人 Person	人 Person	人 Person
(合計所得階級別)	By total income range								
70万円以下	Less than 0.7 million yen	—	—	—	—	—	—	—	—
100万円 "	1	2,916	—	—	—	240	—	310	—
150万円 "	1.5	29,453	—	3,849	—	12,626	—	3,079	—
200万円 "	2	80,792	1,496	10,982	—	34,193	244	8,894	15
250万円 "	2.5	128,651	1,161	31,466	—	50,696	677	14,832	155
300万円 "	3	130,356	2,532	33,804	200	46,742	2,331	12,582	1,001
400万円 "	4	222,814	4,107	80,703	—	69,700	5,834	16,171	725
500万円 "	5	154,955	1,808	63,112	—	53,259	2,581	12,537	913
600万円 "	6	113,439	2,159	58,653	455	37,442	3,281	9,796	933
700万円 "	7	105,139	2,276	52,331	76	31,757	2,346	10,357	601
800万円 "	8	80,243	1,381	39,696	455	18,381	1,143	8,037	170
1,000万円 "	10	111,163	2,425	57,548	512	19,134	1,401	9,827	20
1,200万円 "	12	60,883	1,935	35,378	115	11,752	1,246	6,327	—
1,500万円 "	15	77,523	938	36,623	35	9,476	1,185	6,624	145
2,000万円 "	20	71,608	687	37,156	352	8,611	552	5,919	—
3,000万円 "	30	57,830	275	25,931	110	6,414	825	4,474	56
5,000万円 "	50	31,078	694	16,413	96	2,999	449	2,938	—
1億円 "	100	15,629	148	6,756	10	1,384	71	1,370	55
2億円 "	200	3,561	54	1,597	18	177	11	236	—
5億円 "	500	875	6	339	—	35	4	91	—
10億円 "	Less than 1 billion yen	175	1	49	—	4	—	13	—
20億円 "	2	80	1	37	—	3	—	2	—
50億円 "	5	—	—	—	—	—	—	—	—
100億円 "	10	1	—	8	—	—	—	—	—
100億円超	Over 10 billion yen	—	—	1	—	—	—	—	—
計	Total	1,479,164	24,084	592,432	2,434	415,025	24,181	134,416	4,789
(所得者別)	By income earners								
事業所得者	Operating income earners	513,175	5,833	174,804	722	157,563	10,946	44,280	1,857
不動産所得者	Real estate income earners	158,388	7,119	57,248	—	47,153	3,172	17,720	1,498
給与所得者	Employment income earners	716,337	8,032	340,292	1,681	176,244	8,794	58,303	1,198
雑所得者	Miscellaneous income earners	62,849	1,574	5,655	16	24,180	446	11,356	126
他の区分に 該当しない 所得者	Income earners not otherwise classified	28,415	1,526	14,433	15	9,885	823	2,757	110

(注) 「人員」欄の「実人」は、実人員を示す。

Exemption for dependents		基礎控除 Basic exemption		所得控除合計 Total of exemption and deduction from income		区 分 Type	
人 員 Number of taxpayers	金 額 Amount of exemption	人 員 Number of taxpayers	金 額 Amount of exemption	人 員 Number of taxpayers	金 額 Amount of exemption and deduction		
実人 Actual	百万円 Million yen	人 Person	百万円 Million yen	実人 Actual	百万円 Million yen	(合計所得階級別)	By total income class
—	—	239, 895	91, 160	239, 895	116, 934	70万円以下	Less than 0.7 million yen
3, 414	1, 396	393, 028	149, 351	393, 028	232, 746	100万円 "	1
46, 986	22, 418	987, 285	375, 168	987, 285	794, 936	150万円 "	1.5
117, 126	62, 335	1, 136, 613	431, 913	1, 136, 613	1, 127, 875	200万円 "	2
166, 369	105, 932	905, 611	344, 132	905, 611	1, 044, 569	250万円 "	2.5
146, 332	106, 104	564, 256	214, 417	564, 256	728, 345	300万円 "	3
229, 086	187, 433	736, 418	279, 839	736, 418	1, 056, 143	400万円 "	4
164, 516	137, 407	479, 518	182, 217	479, 518	754, 495	500万円 "	5
124, 327	108, 866	341, 107	129, 621	341, 107	578, 343	600万円 "	6
110, 236	98, 166	257, 594	97, 886	257, 594	475, 376	700万円 "	7
77, 769	71, 122	190, 056	72, 221	190, 056	362, 992	800万円 "	8
107, 920	95, 837	250, 006	95, 002	250, 006	494, 115	1, 000万円 "	10
64, 779	56, 430	160, 666	61, 053	160, 666	324, 367	1, 200万円 "	12
72, 102	62, 013	158, 574	60, 258	158, 574	337, 738	1, 500万円 "	15
67, 191	59, 012	150, 191	57, 073	150, 191	331, 252	2, 000万円 "	20
51, 380	44, 623	115, 347	43, 832	115, 347	257, 413	3, 000万円 "	30
29, 432	25, 733	69, 101	26, 258	69, 101	155, 776	5, 000万円 "	50
13, 504	11, 755	31, 048	11, 798	31, 048	71, 858	1億円 "	100
2, 961	2, 604	7, 190	2, 732	7, 190	17, 708	2億円 "	200
754	614	2, 003	761	2, 003	5, 506	5億円 "	500
125	106	350	133	350	1, 614	10億円 "	Less than 1 billion yen
52	57	135	51	135	744	20億円 "	2
—	—	47	18	47	164	50億円 "	5
7	5	12	5	12	264	100億円 "	10
1	1	10	4	10	29	100億円超	Over 10 billion yen
1, 596, 369	1, 259, 969	7, 176, 061	2, 726, 903	7, 176, 061	9, 271, 303	計	Total
						(所得者別)	By income earners
520, 117	424, 549	1, 471, 946	559, 339	1, 471, 946	1, 995, 729	事業所得者	Operating income earners
183, 598	136, 234	1, 081, 791	411, 081	1, 081, 791	1, 385, 674	不動産所得者	Real estate income earners
762, 429	623, 696	2, 393, 997	909, 719	2, 393, 997	3, 647, 410	給与所得者	Employment income earners
92, 513	47, 677	2, 016, 988	766, 455	2, 016, 988	2, 002, 694	雑所得者	Miscellaneous income earners
37, 712	27, 813	211, 339	80, 309	211, 339	239, 796	他の区分に 該当しない 所得者	Income earners not otherwise classified

Note: "Actual" in the column of "Number of taxpayers" means actual number of taxpayers.

(4) 税額控除表
Table for tax credits

区 分 Type	配 当 控 除 Tax credit for dividend		住 宅 借 入 金 (取 得) 等 特 別 控 除 Special credit for acquisition of dwelling house		電 子 証 明 書 等 特 別 控 除 Electronic certificates special subtraction		そ の 他 Others		控 除 合 計 Total of credits	
	人 員 Number of taxpayers	金 額 Amount of credit	人 員 Number of taxpayers	金 額 Amount of credit	人 員 Number of taxpayers	金 額 Amount of credit	人 員 Number of taxpayers	金 額 Amount of credit	人 員 Number of taxpayers	金 額 Amount of credit
(合計所得階級別) By total income range	人 Person	百万円 Million yen	人 Person	百万円 Million yen	人 Person	百万円 Million yen	人 Person	百万円 Million yen	実人 Actual	百万円 Million yen
70万円以下 Less than 0.7 million yen	1,509	25	251	19	977	5	280	4	1,864	54
100万円〃 1	3,261	11	169	3	2,192	11	396	5	3,792	30
150万円〃 1.5	10,573	41	1,191	28	5,593	28	1,131	10	12,975	106
200万円〃 2	16,877	87	3,083	95	7,143	36	1,683	20	23,649	238
250万円〃 2.5	18,286	118	5,009	194	6,507	33	1,460	25	24,041	370
300万円〃 3	14,936	109	6,642	334	4,971	25	1,094	19	25,318	486
400万円〃 4	25,983	242	18,790	1,369	7,434	37	1,839	43	41,604	1,691
500万円〃 5	21,346	262	24,540	2,555	5,504	28	1,608	52	48,278	2,896
600万円〃 6	16,913	284	27,492	3,634	4,251	21	1,451	64	42,441	4,004
700万円〃 7	13,811	290	25,702	3,923	3,398	17	1,263	76	39,892	4,305
800万円〃 8	11,091	279	20,245	3,370	2,468	12	1,257	99	31,015	3,760
1,000万円〃 10	16,294	533	27,433	4,852	3,096	15	2,078	192	40,826	5,593
1,200万円〃 12	11,539	536	18,434	3,525	1,813	9	1,390	173	30,146	4,243
1,500万円〃 15	13,887	745	20,467	4,242	1,629	8	1,116	227	35,220	5,223
2,000万円〃 20	16,056	1,161	20,293	4,555	1,503	8	1,207	358	35,211	6,082
3,000万円〃 30	16,366	2,044	13,549	3,248	890	4	1,294	442	29,506	5,738
5,000万円〃 50	12,717	2,820	—	—	362	2	1,172	725	13,231	3,547
1億円〃 100	6,807	3,265	—	—	120	1	863	1,014	7,465	4,280
2億円〃 200	2,057	2,339	—	—	31	0	317	1,326	2,308	3,665
5億円〃 500	762	2,696	—	—	3	0	136	1,530	883	4,225
10億円〃 Less than 1 billion yen	149	1,310	—	—	—	—	30	241	167	1,552
20億円〃 2	80	943	—	—	—	—	19	502	92	1,445
50億円〃 5	29	567	—	—	—	—	5	24	29	591
100億円〃 10	7	18	—	—	—	—	1	0	8	18
100億円超 Over 10 billion yen	9	826	—	—	—	—	—	—	9	826
計 Total	251,345	21,549	233,290	35,946	59,885	299	23,090	7,172	489,970	64,967
(所得者別) By income earners										
事業所得者 Operating income earners	35,522	227	54,544	7,757	14,129	71	7,198	2,837	87,612	10,892
不動産所得者 Real estate income earners	50,660	1,114	17,567	2,740	6,927	35	2,168	140	64,142	4,028
給与所得者 Employment income earners	110,488	8,036	151,042	24,432	25,176	126	8,379	2,948	266,607	35,542
雑所得者 Miscellaneous income earners	40,049	538	5,476	337	11,842	59	4,598	331	52,170	1,265
他の区分に該当しない所得者 Income earners not otherwise classified	14,626	11,634	4,661	680	1,811	9	747	916	19,439	13,240

(注) 1 税額控除表の内訳は、主たるものを掲げた。

2 「人員」欄の「実人」は実人員を示す。

Note: 1 Major items are listed in "Table for tax credit".

2 "Actual" in the column of "Number of taxpayers" means actual number of taxpayers.

(5) 源泉徴収税額表

Table for amount of withholding income tax

区 分 Type	合 計 Total		給 与 所 得 に 対 す る 税 額 Tax on employment income						給与所得以外の所得に対する税額 Tax on income other than employment income				
			年末調整 された者 Taxpayers subject to year end adjustment		年末調整 されない者 Taxpayers not subject to year end adjustment		合 計 Total		うち公的年金等 に対する税額 Tax on public pension, etc.				
	人 員 Number of taxpayers	税 額 Amount of tax	人 員 Number of taxpayers	税 額 Amount of tax	人 員 Number of taxpayers	税 額 Amount of tax	人 員 Number of taxpayers	税 額 Amount of tax	人 員 Number of taxpayers	税 額 Amount of tax	人 員 Number of taxpayers	税 額 Amount of tax	
(合計所得階級別)	By total income range	実人 Actual	百万円 Million yen	人 Person	百万円 Million yen	人 Person	百万円 Million yen	実人 Actual	百万円 Million yen	人 Person	百万円 Million yen	人 Person	百万円 Million yen
70万円以下	Less than 0.7 million yen	49,827	582	5,885	54	15,922	159	21,007	213	29,083	454	—	—
100万円 "	1	131,030	1,485	20,162	262	35,048	440	52,910	702	78,416	794	70,753	673
150万円 "	1.5	462,297	7,672	83,697	1,531	92,392	1,283	170,584	2,815	295,867	4,884	281,628	4,665
200万円 "	2	704,019	18,266	128,592	3,719	104,571	1,952	227,863	5,671	516,093	12,628	494,914	11,607
250万円 "	2.5	595,481	21,259	133,330	5,364	89,088	2,165	217,518	7,529	425,376	13,744	401,340	12,652
300万円 "	3	343,695	15,912	121,813	6,579	63,691	2,163	181,004	8,742	196,461	7,178	176,773	6,151
400万円 "	4	466,007	31,830	195,959	16,764	93,593	4,425	281,352	21,189	234,209	10,640	192,063	8,836
500万円 "	5	331,253	36,886	154,299	21,720	65,602	4,980	215,901	26,700	149,893	10,186	117,687	7,872
600万円 "	6	254,644	44,480	118,575	27,235	57,870	7,033	172,945	34,268	105,588	10,198	74,096	7,404
700万円 "	7	203,882	52,338	105,434	36,154	43,119	7,604	146,853	43,758	74,314	8,580	45,484	5,213
800万円 "	8	155,566	55,167	77,748	37,908	36,737	10,166	112,985	48,074	54,830	7,092	32,830	3,723
1,000万円 "	10	209,237	107,941	103,082	75,979	51,338	20,406	152,020	96,385	77,152	11,556	37,982	4,012
1,200万円 "	12	138,260	110,782	63,701	74,616	35,447	25,437	98,048	100,053	56,394	10,729	23,210	2,209
1,500万円 "	15	139,518	173,409	58,173	107,275	40,697	47,743	97,870	155,018	64,889	18,391	24,822	2,384
2,000万円 "	20	133,920	265,916	48,723	123,559	45,733	112,133	93,656	235,692	64,184	30,224	21,605	1,981
3,000万円 "	30	102,714	348,597	18,740	38,544	48,882	266,473	67,622	305,017	54,949	43,580	15,817	1,719
5,000万円 "	50	61,624	388,982	7,531	11,832	30,679	326,767	38,210	338,599	37,125	50,384	10,209	889
1億円 "	100	27,479	320,523	2,540	4,621	13,846	266,425	16,386	271,045	18,388	48,477	4,844	419
2億円 "	200	6,322	136,648	670	1,300	3,004	107,493	3,674	108,793	4,243	27,849	990	74
5億円 "	500	1,775	75,626	177	595	801	51,034	978	51,629	1,324	22,454	300	42
10億円 "	Less than 1 billion yen	323	24,930	26	231	162	17,687	188	17,918	271	7,012	66	4
20億円 "	2	130	16,114	5	9	73	11,027	78	11,035	112	5,079	16	2
50億円 "	5	43	7,705	—	—	27	6,831	27	6,834	34	1,596	—	—
100億円 "	10	12	1,275	—	—	7	914	7	914	11	361	7	1
100億円超	Over 10 billion yen	9	2,681	—	—	9	2,681	9	2,681	9	1,660	—	—
計	Total	4,519,067	2,267,006	1,448,862	595,857	968,338	1,305,419	2,369,695	1,901,276	2,539,215	365,730	2,027,436	82,532
(所得者別)	By income earners												
事業所得者	Operating income earners	256,037	192,841	20,130	10,794	117,921	16,275	90,546	27,069	187,066	165,773	27,149	1,278
不動産所得者	Real estate income earners	418,556	54,053	127,182	18,606	100,537	21,545	227,719	40,151	221,504	13,901	151,372	6,401
給与所得者	Employment income earners	2,140,504	1,844,213	1,180,354	553,162	579,609	1,223,831	1,759,963	1,776,992	556,760	67,221	330,731	17,179
雑所得者	Miscellaneous income earners	1,603,014	73,540	88,824	3,904	148,732	5,755	237,556	9,660	1,515,275	63,880	1,481,398	55,550
他の区分に 該当しない 所得者	Income earners not otherwise classified	100,956	102,358	32,372	9,391	21,539	38,013	53,911	47,404	58,610	54,954	36,786	2,125

(注) 「人員」欄の「実人」は実人員を示す。

Note: "Actual" in the column of "Number of taxpayers" means actual number of taxpayers.

(6) 専従者表

Table for family employee

区 分 Type		青 色 申 告 者 Persons who filed blue returns						専従者数 Number of family employees	専従者 給与額 Amount of wages of family employees
		納税者数 Number of taxpayers	左のうち専従者がある者 Number of taxpayers who have family employees				計 Total		
			専従者1人 の者 One family employee	専従者2人 の者 Two family employees	専従者3人 以上の者 Three or more family employees	人 Person			
(合計所得階級別)	By total income range	人 Person	人 Person	人 Person	人 Person	人 Person	人 Person	百万円 Million yen	
70万円以下	Less than 0.7 million yen	43,869	5,963	439	193	6,595	7,420	8,548	
100万円 "	1	82,052	19,251	1,236	237	20,724	22,438	28,123	
150万円 "	1.5	183,285	41,111	4,727	1,413	47,251	54,805	75,814	
200万円 "	2	202,693	51,019	3,666	1,192	55,877	62,166	90,988	
250万円 "	2.5	196,734	47,568	6,813	1,514	55,895	65,738	102,165	
300万円 "	3	174,425	41,631	5,529	3,966	51,126	65,653	109,054	
400万円 "	4	274,894	55,926	10,533	4,714	71,173	91,863	169,898	
500万円 "	5	201,049	44,514	8,334	2,814	55,662	69,853	132,391	
600万円 "	6	145,878	33,260	3,267	2,221	38,748	46,458	89,815	
700万円 "	7	108,677	19,741	4,550	1,365	25,656	33,089	75,446	
800万円 "	8	82,596	12,848	2,347	1,094	16,289	21,152	50,644	
1,000万円 "	10	112,442	18,081	3,826	1,664	23,571	30,910	84,346	
1,200万円 "	12	72,242	13,956	1,067	700	15,723	18,312	52,119	
1,500万円 "	15	69,430	14,265	1,452	441	16,158	18,527	68,141	
2,000万円 "	20	66,995	12,756	857	489	14,102	16,101	66,179	
3,000万円 "	30	57,882	12,637	1,237	591	14,465	16,884	81,546	
5,000万円 "	50	39,020	8,976	550	308	9,834	11,000	69,224	
1億円 "	100	18,323	4,326	295	51	4,672	5,093	37,228	
2億円 "	200	4,147	877	50	10	937	1,018	8,316	
5億円 "	500	1,042	149	1	2	152	157	1,151	
10億円 "	Less than 1 billion yen	161	15	—	—	15	15	154	
20億円 "	2	62	3	—	—	3	3	82	
50億円 "	5	17	2	—	—	2	2	40	
100億円 "	10	6	—	—	—	—	—	—	
100億円超	Over 10 billion yen	6	—	—	—	—	—	—	
計	Total	2,137,927	458,875	60,776	24,979	544,630	658,657	1,401,412	
(所得者別)	By income earners								
事業所得者	Operating income earners	825,410	336,512	53,991	23,436	413,939	518,086	1,156,344	
不動産所得者	Real estate income earners	658,302	81,883	3,823	925	86,631	92,307	173,496	
給与所得者	Employment income earners	476,666	19,251	1,621	431	21,303	23,787	33,641	
雑所得者	Miscellaneous income earners	131,039	14,225	353	56	14,634	15,100	19,658	
他の区分に 該当しない 所得者	Income earners not otherwise classified	46,510	7,004	988	131	8,123	9,377	18,272	

区 分 Type		青 色 申 告 者 以 外 の 者 Others						
		納税者数 Number of taxpayers	左のうち専従者がある者 Number of taxpayers who have family employees				専従者数 Number of family employees	専従者 控除額 Amount of wages of family employees
			専従者1人 の者 One family employee	専従者2人 の者 Two family employees	専従者3人 以上の者 Three or more family employees	計 Total		
(合計所得階級別)	By total income range	人 Person	人 Person	人 Person	人 Person	人 Person	人 Person	百万円 Million yen
70万円以下	Less than 0.7 million yen	196,026	3,891	51	—	3,942	3,993	2,416
100万円 "	1	310,976	10,886	295	—	11,181	11,476	8,474
150万円 "	1.5	804,000	17,365	197	—	17,562	17,759	13,325
200万円 "	2	933,920	15,757	459	432	16,648	17,972	13,169
250万円 "	2.5	708,877	18,612	643	—	19,255	19,898	15,399
300万円 "	3	389,831	11,916	1,070	—	12,986	14,056	10,769
400万円 "	4	461,524	14,248	1,085	—	15,333	16,418	11,728
500万円 "	5	278,469	9,115	1,198	195	10,508	12,096	9,189
600万円 "	6	195,229	5,403	306	—	5,709	6,015	4,317
700万円 "	7	148,917	3,140	88	152	3,380	3,772	2,943
800万円 "	8	107,460	1,869	93	452	2,414	3,411	2,392
1,000万円 "	10	137,564	2,487	87	—	2,574	2,661	2,162
1,200万円 "	12	88,424	1,570	42	—	1,612	1,654	1,378
1,500万円 "	15	89,144	358	—	28	386	442	350
2,000万円 "	20	83,196	395	—	—	395	395	324
3,000万円 "	30	57,465	674	—	—	674	674	579
5,000万円 "	50	30,081	192	15	—	207	222	173
1億円 "	100	12,725	115	—	—	115	115	78
2億円 "	200	3,043	16	—	—	16	16	14
5億円 "	500	961	1	1	—	2	3	2
10億円 "	Less than 1 billion yen	189	—	—	—	—	—	—
20億円 "	2	73	—	—	—	—	—	—
50億円 "	5	30	—	—	—	—	—	—
100億円 "	10	6	—	—	—	—	—	—
100億円超	Over 10 billion yen	4	—	—	—	—	—	—
計	Total	5,038,134	118,010	5,630	1,259	124,899	133,048	99,179
(所得者別)	By income earners							
事業所得者	Operating income earners	646,536	92,245	4,704	211	97,160	102,286	79,171
不動産所得者	Real estate income earners	423,489	8,989	422	421	9,832	11,096	8,729
給与所得者	Employment income earners	1,917,331	8,435	312	195	8,942	9,644	5,907
雑所得者	Miscellaneous income earners	1,885,949	7,261	192	432	7,885	8,942	4,589
他の区分に 該当しない 所得者	Income earners not otherwise classified	164,829	1,080	—	—	1,080	1,080	782

3 源泉所得税

統計表を見る方のために

1 利用上の注意

この章は、平成21年分の源泉所得税課税状況及び民間給与実態統計調査結果（抜粋）から成っている。課税状況は全数調査又は標本調査により調査、集計したものであり、巨視的な角度から源泉所得税の課税の全容を捉えたものである。民間給与実態統計調査は、給与所得者（民間企業に属する者に限る。）の規模別、業種別、給与階級別等に人員、給与、税額を明らかにしたものである。この調査は標本調査の方法で調査、集計したものであるため、前半の課税状況の関連数値とは若干の差がある。

2 源泉徴収税率（平成21年分）

- (1) 利子所得（源泉分離） 15%
- (2) 配当所得

	平成16年1月～18年4月	平成18年5月～20年12月	平成21年1月～23年12月
上場株式の配当等（個人の大口株主を除く） 特定株式投資信託の収益の分配 公募証券投資信託（公社債投資信託及び特定株式投資信託を除く）の収益の分配 特定投資法人の投資口の配当等	総合課税		総合課税と申告分離課税の 選択適用
源泉徴収税率	7%（注1）		
確定申告不要制度	適用（上限なし）		
上記以外の配当等（未上場株式の配当等など）	総合課税		
源泉徴収税率	20%		
確定申告不要制度	1銘柄当たり1回5万円 （年1回10万円）以下	1回に支払う金額が、10万円に配当計算期間の月数（最高12か月） を乗じてこれを12で除して計算した金額以下	
私募公社債等運用投資信託の収益の分配 特定目的信託（社債的受益権に限る）の収益の分配	源泉分離課税		
源泉徴収税率	15%（注2）		

（注1）居住者の場合は他に住民税3%の特別徴収が必要

（注2）居住者の場合は他に住民税5%の特別徴収が必要

- (3) 割引債の償還差益（源泉分離） 18%（又は16%）
- (4) 特定口座内保管上場株式等の譲渡所得等 7%
- (5) 給与所得 「給与所得の源泉徴収税額表」に定める額（略）
- (6) 退職所得
- イ 「退職所得の受給に関する申告書」を提出した場合 「退職所得の源泉徴収税額の速算表」（略）
- ロ 「退職所得の受給に関する申告書」を提出しなかった場合 20%
- (7) 報酬・料金等
- イ 居住者に対して支払われるもの
- (イ) 原稿料等（所得税法第204条1項1号）
弁護士、税理士等（同条1項2号）
職業野球選手、騎手等（同条1項4号）
芸能等についての出演、演出等（同条1項5号）
契約金（同条1項7号）
- 1回の支払金額100万円までの部分 10%
- " 100万円超の部分 20%
- (ロ) 司法書士、土地家屋調査士、海事代理士（同条1項2号） = 1回の支払金額1万円超の部分
職業拳闘家（同条1項4号） = 1回の支払金額5万円超の部分
外交員、集金人、電力量計の検針人（同条1項4号） = 月中の支払金額12万円超の部分
パー、キャバレーのホステス等（同条1項6号、措置法第41条の20）
=（5千円×計算期間の日数）を超える部分
広告宣伝の賞金（同条1項8号） = 1回の支払金額50万円超の部分
- 10%
- (ハ) 診療報酬（同条1項3号） = 月分の支払金額20万円超の部分 10%
- (ニ) 公的年金等（所得税法第203条の2） =（（公的年金等の支給額） -（控除額））
- A 「扶養親族等申告書」を提出した場合 5%
- B 「扶養親族等申告書」を提出しなかった場合 10%
- (ホ) 生命保険契約等に基づく年金（所得税法第207条）
=（支払う年金の額 - その年金額に対応する保険料又は掛金の額）で25万円以上のもの 10%
- ロ 内国法人に対して支払われるもの
- ・馬主に支払われる競馬の賞金（所得税法第174条第10号）
=（賞金の額の20% + 60万円）を超える部分 10%

3 Withholding Income Tax

For the people who use the statistical tables

1 Notes on use

This section comprises statistics of taxation for withholding income tax for 2009 and results of the Statistical Survey of Actual Statistics for Salary in the Private Sector (excerpt). The statistics of taxation which was surveyed and computed based on the method of complete enumeration or sample survey shows the whole picture of taxation for withholding income tax macroscopically. The results of the Status Survey of Actual Statistics for Salary in the Private Sector show the breakdown of number, salary and amount of tax for employment income earners (limited to employees in the private sector) by business scale, business type, and employment income range.

Since this actual statistics survey was made by the method of sample survey, there is some discrepancy between the figures in the results and corresponding figures in the statistics of taxation mentioned above.

2 Withholding income tax rate (for 2009)

(1) Interest income (separate taxation at source) : 15 %

(2) Dividend income

	January, 2004 to April, 2006	May, 2006 to December, 2006	January, 2009 to December, 2011
Dividend of listed stock type, etc. (An individual major shareholder is excluded.) Profit dividend accruing from investment trust, Profit dividend accruing from investment trust (excluding bond investment trusts, publicly offered bond investment trusts, etc.), Dividend of profit from investments of special securities investment firms	Taxation on aggregate income		Taxation on aggregate income or Separate taxation at source
Withholding income tax rate	7% (Note 1)		
Final tax returns unnecessary system	Upper bound none		
Other dividend, etc. (Dividend of unlisted stock type, etc.)	Taxation on aggregate income		
Withholding income tax rate	20%		
Final tax returns unnecessary system	50,000 yen or less a brand once (100,000 yen once a year)	The value of a single payment shall not exceed the value when multiplying 100,000 yen by the number of months in the dividend-computation period (maximum of 12 months), and then dividing that total by 12.	
Profit dividend accruing from private bond investment trust or special purpose trust	separate taxation at source		
Withholding income tax rate	15% (Note 2)		

Notes 1: Besides this, the special collection 3% of the residence tax is necessary.

2: Besides this, the special collection 5% of the residence tax is necessary.

(3) Profit from redemption of discount bond (separate taxation at source) : 18 % (or 16 %)

(4) Capital gains of listed stocks held in a special account, etc. (separate taxation at source) : 7%

(5) Employment income : Amount provided in "Tax withholding table for employment income": (omitted)

(6) Retirement income

(a) In the case of return form for retirement income being filed ... "Tax withholding table for retirement income": (omitted)

(b) In the case of return form for retirement income not being filed : 20 %

(7) Remuneration, fee, etc.

(a) paid to residents

① Compensation for manuscripts, etc. (Income Tax Law Sec.204.1.1)

Lawyer, Certified Public Tax Accountant, etc. (Sec.204.1.2)

Professional baseball player, Jockey, etc. (Sec.204.1.4)

Performance, Direction and other activities in entertainment, etc. (Sec.204.1.5)

Contract money (Sec.204.1.7)

② Judicial scrivener, Land and house investigator, Marine procedure commission agent (Sec. 204. 1. 2)

= With respect to the amount of pay for one time, part of the amount which exceeds 10,000 yen

Professional boxer (Sec. 204.1.4)

= With respect to the amount of pay for one time, part of the amount which exceeds 50,000 yen

Sales agent, Money collector, Watt-hour meter reader (Sec. 204. 1. 4)

= With respect to the amount of pay for the month, part of the amount which exceeds 120,000 yen

Hostess of saloon, cabaret, etc. (Sec. 204. 1. 4, Special Taxation Measure Law Sec.41.20)

= Part of the amount which exceeds (5000 yen x days)

Prize money of advertisement (Sec.204 .1.8)

= With respect to the amount of pay for one time, part of the amount which exceeds 500,000 yen

③ Remuneration for medical treatment (Sec.204 .1. 3)

= Part of the amount of pay for the month which exceeds 200,000 yen : 10 %

④ Public pension, etc. (Sec.203. 2)

= (Amount of public pension, etc. - Amount of deduction) : 10 %

⑤ Pension by life insurance contract, etc. (Sec.207)

Part of the amount (Annuity paid minus corresponding premium or installment) which exceeds 250,000 yen : 10 %

(b) paid to Domestic corporation

• Prize money owner of a race horse received (Income Tax Law Sec.174 .10)

= Part of the amount which exceeds (Amount of prize money × 20 % + 600,000 yen) : 10 %

With respect to the amount of pay for one time,
Part of the amount which does not exceed 1
million yen : 10 %
Part of the amount which exceeds 1 million yen :
20 %

10 %

3 - 1 課税状況

Statistics of Taxation

(1) 課税状況

(単位：百万円)

Statistics of taxation

(In millions of yen)

区分 Type	源泉徴収税額 Amount of withholding income tax							
	利子所得等 Interest income, etc.	配当所得 Dividend income	特定口座内保管 上場株式等の 譲渡所得等 Capital gains, etc., from listed shares, etc., kept in special accounts	給与所得 Employment income	退職所得 Retirement income	報酬・料金等 所得 Remuneration, Fee, etc.	非居住者等 所得 Income of non residents, etc.	計 Total
平成16年分 2004	761,205	1,167,203	95,756	9,817,204	337,706	1,039,768	320,910	13,539,752
17 2005	615,073	2,406,981	254,672	10,132,835	294,970	1,315,150	291,262	15,310,944
18 2006	483,788	2,348,728	223,942	11,362,529	286,390	1,363,280	358,611	16,427,267
19 2007	632,489	2,445,815	210,356	9,870,157	268,510	1,195,908	394,846	15,018,081
20 2008	819,520	2,044,204	49,652	9,727,330	260,635	1,170,087	360,578	14,432,008
21 2009	661,963	1,584,196	50,449	8,626,931	261,987	1,149,864	257,249	12,592,639

調査対象等：各年分の源泉所得税について、その年の2月から翌年1月までに提出のあった徴収高計算書の税額及び税務署長が行った納税告知に係る税額を示したものである。

Subject of survey: With respect to withholding income tax for each year, amount of tax based on accounting statements of amount collected filed between February of the year and January of the following year, and amount of tax based on the notification of tax payment which the District Director of the Tax Office made is shown.

(2) 加算税の状況

(単位：百万円)

Statistics of additional tax

(In millions of yen)

区分 Type	源泉徴収税額 Amount of withholding income tax						
	利子所得等 Interest income, etc.	配当所得 Dividend income	給与所得 Employment income	退職所得 Retirement income	報酬・料金等 所得 Remuneration, Fee, etc.	非居住者等所得 Income of non residents, etc.	計 Total
不納付加算税 Additional tax on non- payment	87	632	10,475	147	996	867	13,206
重加算税 Additional tax for fraud case	-	1	1,341	4	93	8	1,446
合計 Total	87	633	11,816	151	1,089	875	14,652

調査対象等：平成21年分の加算税の徴収決定額を示したものである。

Subject of survey, etc.: This table shows determined amount to be collected of additional tax 2009.

(3) 源泉徴収義務者数

(単位：件)

Number of withholding agents

(In numbers of cases)

区分 Type	源泉徴収義務者数 Number of withholding agents						
	利子所得等 Interest income, etc.	配当所得 Dividend income	特定口座内保管 上場株式等の 譲渡所得等 Capital gains, etc., from listed shares, etc., kept in special accounts	給与所得 Employment income	報酬・料金等 所得 Remuneration, Fee, etc.	非居住者等所得 Income of non residents, etc.	
平成16年分 2004	41,889	128,655	2,021	3,866,691	3,104,574	24,450	
17 2005	40,448	129,045	5,279	3,859,683	3,082,798	24,275	
18 2006	39,569	125,528	6,592	3,845,831	3,069,616	24,850	
19 2007	47,913	129,812	7,370	3,810,440	3,043,366	24,548	
20 2008	49,701	130,365	7,338	3,745,714	2,989,766	24,027	
21 2009	46,439	126,822	7,527	3,681,794	2,930,253	23,303	
国税局別 内訳 By Regional Taxation Bureau	札幌 Sapporo	2,030	4,742	194	159,156	106,956	253
	仙台 Sendai	3,233	6,977	552	223,221	163,895	472
	関東信越 Kanto Shinetsu	5,230	13,472	950	486,945	376,125	1,280
	東京 Tokyo	11,066	38,849	1,951	1,014,484	847,932	14,229
	金沢 Kanazawa	1,635	3,712	363	94,300	77,680	281
	名古屋 Nagoya	6,543	17,276	930	485,608	377,132	1,880
	大阪 Osaka	7,595	20,805	1,450	551,230	466,436	3,235
	広島 Hiroshima	3,089	7,146	509	197,469	167,207	604
	高松 Takamatsu	1,898	3,195	321	113,109	81,949	246
	福岡 Fukuoka	1,949	6,260	210	183,268	132,092	435
	熊本 Kumamoto	1,805	3,685	80	150,383	114,815	214
	沖縄 Okinawa	366	703	17	22,621	18,034	174
合計 Total	46,439	126,822	7,527	3,681,794	2,930,253	23,303	

資料：法人課税課調

調査時点：翌年6月30日現在

用語の説明：源泉徴収義務者とは、所得税を源泉徴収して国に納付する義務のある者をいう。

Source: Corporation Taxation Division

Time of survey: as of June 30 of the following year

Terminology: "Withholding agent" means a person and a corporation who has obligation to withhold and submit income tax to the government.

(4) 利子所得等の課税状況

Statistics of taxation on interest income, etc.

区 分 Type	課 税 分 Taxables		非 課 税 分
	支 払 金 額 Amount of payment	源 泉 徴 収 税 額 Amount of withholding income tax	障 害 者 等 非 課 税 分 支 払 金 額 Amount of payment of non- taxable interest for aged taxpayers, etc., and non- taxable interest from savings for formation of employees' assets
公 債 Public bond	714,405	107,161	149,050
社 債 Corporate bond	484,991	72,749	20,070
預 貯 金 Deposit	銀 行 預 金 Bank deposit	1,179,982	8,215
	銀行以外の金融機関の預貯金利子 Deposit interest in a financial institution other than bank	915,791	36,085
	その他勤務先預金等の利子 Deposit interest in a work place	77,683	206
合同運用信託の収益の分配 Profit dividend of joint trust	23,703	3,555	5,158
公社債投資信託の収益の分配等 Profit dividend of bond investment trusts, etc.	117,170	17,576	346
小 計 Subtotal	3,513,725	527,059	219,128
定期積金の給付補てん金等 Compensation money for benefits of periodical deposit, etc.	36,244	5,437	-
匿名組合契約等に基づく利益の分配、 生命保険等の差益 Profit dividend accruing from anonymous association contract, Margin profit of life insurance, etc.	659,735	128,134	2,761
割引債の償還差益 Profit from redemption of discount bond	7,411	1,334	-
計 Total	4,217,115	661,963	221,890

調査対象等：この表は、平成21年2月から平成22年1月までに利子等の支払者から提出された「利子等の所得税徴収高計算書」等に基づいて作成した。

- (注) 1 「障害者等非課税・財形貯蓄非課税分」は、所得税法第9条の2（障害者等の郵便貯金の利子所得の非課税）のほか、第10条（障害者等の少額預金の利子所得等の非課税）、租税特別措置法第4条（障害者等の少額公債の利子の非課税）、第4条の2（勤労者財産形成住宅貯蓄の利子所得等の非課税）及び第4条の3（勤労者財産形成年金貯蓄の利子所得等の非課税）に規定する非課税分である。
- 2 「その他の非課税分」は、所得税法第11条（公共法人等及び公益信託に係る非課税）のほか、租税特別措置法第5条（納税準備預金の利子の非課税）及び第8条（金融機関等の受ける利子所得に対する源泉徴収の不適用）等に規定する非課税分である。
- 3 「課税分」には、個人のほか、法人の受取分も含まれている。
- 4 「割引債の償還差益」の「支払金額」及び「源泉徴収税額」は、租税特別措置法41条の12（償還差益等に対する分離課税等）に規定する課税分であり、個人のほか、法人の受取分も含まれている。
- 5 「障害者等非課税・財形貯蓄非課税分支払金額」には、平成14年12月31日以前の制度下における所得税法9条の2（老人等の郵便貯金の利子所得の非課税）、所得税法第10条（老人等の少額預金の利子所得等の非課税）及び租税特別措置法第4条（老人等の少額公債の利子の非課税）に規定する非課税分が含まれているものがある。

(5) 配当所得の課税状況

Statistics of taxation on dividends

区 分 Type	一 般 課 税 分 Ordinary taxables		非 課 税 分 Non-taxables
	支 払 金 額 Amount of payments	源 泉 徴 収 税 額 Amount of withholding income tax	支 払 金 額 Amount of payments
剰余金又は利益の配当、剰余金の分配、 基金利息の分配、特定投資法人の投資口 の配当等 Dividend of profit or interest, dividend of profit, dividend of basic interest, dividend of profit from investments of special investment firms	百万円 Million yen 6,859,488	百万円 Million yen 1,388,164	百万円 Million yen 1,823,945
投資信託(公社債投資信託及び公募公社債 等運用投資信託を除く。)及び特定受益証 券発行信託の収益の分配等 Profit dividend accruing from investment trust (excluding bond investment trusts, publicly-offered bond investment trusts, etc.) or special purpose trust	635	93	1,776,371
計 Total	6,860,123	1,388,257	3,600,315

調査対象等：この表は、平成21年2月から平成22年1月までに配当等の支払者から提出された「配当等の所得税徴収高計算書」等に基づいて作成した。

- (注) 1 「非課税分」は、所得税法第11条（公共法人等及び公益信託に係る非課税）に規定する非課税分である。
- 2 「一般課税分」及び「特例税率適用分」には、個人のほか法人の受取分も含まれている。

(単位：百万円)
(In millions of yen)

Non-taxables その他非課税分 支払金額 Amount of payments of other non-taxables	合 計 Total		区 分 Type
	支 払 金 額 Amount of payments	源泉徴収税額 Amount of withholding income tax	
9,635,249	10,498,704	107,161	公 債 Public bond
2,631,711	3,136,772	72,749	社 債 Corporate bond
287,228	1,475,424	176,997	銀 行 預 金 Bank deposit
558,824	1,510,699	137,369	銀行以外の金融機関の預貯金 利息 Deposit interest in a financial institution other than bank
76	77,965	11,652	その他勤務先預金等の 利息 Deposit interest in a work place
13,058	41,919	3,555	合同運用信託の収益の 分配 Profit dividend of joint trust
7,044	124,560	17,576	公社債投資信託の収益の 分配等 Profit dividend of bond investment trusts, etc.
13,133,188	16,866,042	527,059	小 計 Subtotal
16,210	52,454	5,437	定期積金の給付補てん金等 Deposit, etc. Compensation money for benefits of periodical deposit, etc.
2,110	664,607	128,134	匿名組合契約等に基づく 利益の分配、生命保険等の 差益 Profit dividend accruing from anonymous association contract, Margin profit of life insurance, etc.
-	7,411	1,334	割引債の償還差益 Profit from redemption of discount bond
13,151,509	17,590,514	661,963	計 Total

Subject of survey, etc.: This table was made on the basis of "Accounting statement of amount of tax collected for interest income, etc." filed by payers of interest, etc. between

February of 2009 and January of 2010.

- Note:** 1 "Non-taxable interest for disabled taxpayers, etc. and non-taxable interest from savings for formation of employees' assets" includes non-taxables provided for by Sec. 9.2 "Non-taxable interest income from disabled persons' postal savings, etc." and Sec. 10 "Non-taxable interest from disabled persons' small sum deposit, etc." of the Income Tax Law, and Sec. 4 "Non-taxable interest from disabled persons' small sum public bonds, etc.", Sec. 4.2 "Tax exemption of interest income for employees' asset formation savings earmarked for house acquisition", and Sec. 4.3 "Tax exemption of interest income for employees' asset formation savings earmarked for pensions" of the Special Taxation Measures Law.
- 2 "Other non-taxables" includes non-taxables provided by Sec. 11 "Tax exemption for non-taxable corporation and trust in public interest" in Income Tax Law and by Sec. 5 "Non-taxable interest from deposit for tax payment" and Sec. 8 "Non withholding on interest income received by financial institution" in Special Taxation Measures Law.
- 3 "Taxables" includes interest income received by enterprises as well as individuals.
- 4 "Amount of payment" and "Amount of withholding income tax" for "Profit from redemption of discount bond" are related to interest income received by enterprises and individuals, which is one of the taxables provided in Special Taxation Measures Law Sec. 41. 12 "Separate taxation on profit from redemption".
- 5 "Amount of payment of non-taxable interest for disabled taxpayers, etc. and non-taxable interest from savings for formation of employees' assets" may include non-taxables provided for by Sec. 9.2 "Non-taxable interest income from aged persons' postal savings, etc." and Sec. 10 "Non-taxable interest income from aged persons' small sum deposits, etc." of the Income Tax Law, and Sec. 4 "Non-taxable interest from aged persons' small sum public bonds, etc." of the Special Taxation Measures Law under the system on or before December 31, 2002.

特例税率適用分 Application of specific tax rate		合 計 Total		区 分 Type
支 払 金 額 Amount of payments	源泉徴収税額 Amount of withholding income tax	支 払 金 額 Amount of payments	源泉徴収税額 Amount of withholding income tax	
百万円 Million yen	百万円 Million yen	百万円 Million yen	百万円 Million yen	剰余金又は利益の配当、剰余 金の分配、基金利息の分配、 特定投資法人の投資口の配当 等 Dividend of profit or interest, dividend of profit, dividend of basic interest, dividend of profit from investments of special investment firms
1,996,920	143,794	10,680,353	1,531,958	
776,723	52,145	2,553,729	52,238	投資信託(公社債投資信託及び 公募公社債等運用投資信託を 除く。)及び特定受益証券発行 信託の収益の分配等 Profit dividend accruing from investment trust (excluding bond investment trusts, publicly- offered bond investment trusts, etc.) or special purpose trust
2,773,643	195,939	13,234,082	1,584,196	計 Total

Subject of survey, etc.: This face was based on "amount of income tax collection checks submitted by January, 2010 from February, 2009 by givers such as the allotment" and made it.

- Note:** 1 "Non-taxables" means non-taxables provided in Income Tax Law, Sec. 11 "Tax exemption for non-taxable corporation and trust in public interest".
- 2 "Ordinary taxables" and "Application of specific tax rate" include income received by enterprises as well as by individuals.

(6) 特定口座内保管上場株式等の譲渡所得等の課税状況

Statistics of taxation on capital gains, etc., from listed shares, etc., kept in special accounts

区 分 Type	源泉徴収選択口座内調整所得金額等 Amount of adjustment income in withholding selection account, etc.	源泉徴収税額 Amount of withholding income tax
源泉徴収選択口座内保管上場株式等の譲渡所得等 Capital gains, from transfer of listed stocks, etc. in withholding selection account	百万円 Million yen 723,837	百万円 Million yen 50,449

調査対象等：平成21年2月から平成22年1月までに上場株式等の譲渡の対価の支払者から提出された「上場株式等の源泉徴収選択口座内調整所得金額の所得税徴収高計算書」等に基づいて作成した。

Subject of survey, etc.: This table was compiled based on "Accounting statements of collection of income tax on amount of adjustment income in withholding selection account, etc.," submitted between February 2009 and January 2010 by payers for the transfer of listed stocks.

(7) 給与所得、退職所得の課税状況

Statistics of taxation on employment income and retirement income, etc.

区 分 Type	官 公 庁 Public offices		そ の 他 Others		合 計 Total		
	支 払 金 額 Amount of paid	源泉徴収税額 Amount of withholding income tax	支 払 金 額 Amount of paid	源泉徴収税額 Amount of withholding income tax	支 払 金 額 Amount of paid	源泉徴収税額 Amount of withholding income tax	
給 与 所 得 Employment income	百万円 Million yen	百万円 Million yen	百万円 Million yen	百万円 Million yen	百万円 Million yen	百万円 Million yen	
	俸給、給料、賞与 Salary, Wages, Bonus	26,669,092	1,012,265	216,592,793	7,583,703	243,261,885	8,595,968
	日雇労働者の賃金 Wages of day laborers	59,518	1,504	1,787,522	29,460	1,847,040	30,964
	計 Total	26,728,610	1,013,768	218,380,316	7,613,163	245,108,925	8,626,931
退職所得 Retirement income	3,171,480	41,695	7,830,692	220,292	11,002,172	261,987	
災害減免法により 徴収猶予したもの Deferment of collection deferred by Disaster Exemption Act	-	千円 Thousand yen	-	千円 Thousand yen	-	千円 Thousand yen	
		-	-	35,592	-	35,592	

調査対象等：1 平成21年分の給与所得、退職所得の源泉所得税について、平成22年4月30日までに提出された「法定調書合計表（給与所得の源泉徴収票、退職所得の源泉徴収票）」及び平成21年2月から平成22年1月までに提出された「給与所得、退職所得等の所得税徴収高計算書」等に基づいて作成した。

2 この表中、官公庁には、政府機関、地方公共団体及びこれらの関係機関（所得税法別表第一の第一号に掲げる法人等のうち、公社、公団、公庫、事業団、日本政策金融公庫、国立大学法人等、国・地方公共団体が全額出資しているもの及び特定独立行政法人をいう。）が含まれている。

用語の説明：1 法定調書とは、所得税法の規定により税務署長に対して、その提出を義務付けられている書類をいい、原則として翌年1月31日までに提出することになっている。法定調書の種類は多数にのぼっており、例えば、利子等の支払調書、配当、剰余金の分配及び基金利息の支払調書、報酬・料金・契約金及び賞金の支払調書、給与所得の源泉徴収票、非居住者に支払われる給与、給付及び役務の報酬の支払調書である。

2 徴収猶予とは、通常の法定納期限に徴収しないで一定の期間徴収手続を猶予することをいう。したがって、一定の期間、納期限を延長する、いわゆる延納制度とは異なるものである。

Subject of survey, etc.: 1 This table with respect to withholding income tax on employment income and retirement income for 2009 was made on the basis of "Information returns for total table" (records of withholding for employment income, and records of withholding for retirement income) submitted by April 30, 2010, and "Accounting statement of collection of income tax on employment income and retirement income" submitted between February 2009 and January 2010.
2 In this table, "Public Offices" includes government organizations, local authorities and relevant organizations (those organization stated in the following listed on the item 1 of the Schedule No.2: public corporations, public financial corporations, Japan Finance Corporation, national universities, specialized independent administrative institution, and other organizations which are capitalized by government or local authorities.)

Terminology: 1 "Information returns" means returns which are stipulated to be submitted to a District Director of Tax Office by the provisions of Income Tax Law. In principle, they must be submitted by January 1 of the following year. There are various information returns, including ① payment record for interest, etc., ② payment record for payment of dividend or surplus and basic interest, ③ payment record for remuneration, fee, contract money, prize money ④ record of withholding for employment income, ⑤ payment record for salary, benefits, remuneration for services paid to non-residents.

2 "Deferment of collection" means to defer procedures of collection for a certain period without collecting tax within ordinary statutory due date. Therefore it differs from so called the system of postponement of tax payment which postpones the due date of tax payment for a certain period.

(8) 給与所得、退職所得の課税状況の累年比較

Yearly comparison of statistics of taxation on employment income and retirement income , etc.

区分 Type	給与所得 Employment income				退職所得 Retirement income	
	俸給・給料・賞与等(官公庁) Salary, Wages, Bonus , etc.(public offices)		俸給・給料・賞与等(その他) Salary, Wages, Bonus , etc. (others)		支払金額 Amount of paid	源泉徴収税額 Amount of withholding income tax
	支払金額 Amount of paid	源泉徴収税額 Amount of withholding income tax	支払金額 Amount of paid	源泉徴収税額 Amount of withholding income tax		
	百万円 Million yen	百万円 Million yen	百万円 Million yen	百万円 Million yen	百万円 Million yen	百万円 Million yen
平成16年分 2004	30,860,552	1,388,970	198,106,914	8,428,234	12,918,859	337,706
17 2005	30,314,356	1,356,797	208,241,090	8,776,038	11,076,021	294,970
18 2006	31,964,028	1,477,501	213,616,095	9,885,028	10,727,063	286,390
19 2007	29,434,482	1,204,910	226,653,068	8,665,247	11,149,569	268,510
20 2008	27,613,343	1,120,757	229,521,175	8,606,573	10,344,596	260,635
21 2009	26,728,610	1,013,768	218,380,316	7,613,163	11,002,172	261,987

(注) この表は、「(7)給与所得、退職所得の課税状況」の累年比較を示したものである。

Note: This table shows yearly comparison of “(7) Statistics of taxation on employment income and retirement income , etc.”.

(9) 報酬・料金等の課税状況

Statistics of taxation on remuneration/fee , etc.

区分 Type		支払金額	源泉徴収税額
		Amount of paid	Amount of withholding income tax
		百万円 Million yen	百万円 Million yen
Subject to Income Tax Law Sec.204	法第204条該当	894,871	112,893
	原稿料、作曲料、放送謝金、講演料等の報酬又は料金		
	Manuscript fee and remuneration or fee for music composition, broadcasting, speech, etc.		
	弁護士、税理士等の報酬又は料金	2,178,023	247,912
	Remuneration or fee of lawyer, Certified Public Tax Accountant , etc.		
	診療報酬	1,765,633	153,802
	Remuneration for medical treatment		
	職業野球の選手、騎手、外交員等の報酬又は料金	1,849,860	118,798
	Remuneration or fee of professional baseball player, Jockey, sales agent, etc.		
	芸能等についての出演、演出等の報酬又は料金	300,955	32,283
Remuneration or fee for performance, direction in entertainment , etc.			
バー、キャバレーのホステス等の報酬又は料金	330,426	21,198	
Remuneration or fee of hostess of bar or cabaret , etc.			
契約金・賞金	115,992	7,679	
Contract money, and prize money			
小計	7,435,762	694,565	
Subtotal			
法第203条の2該当分(公的年金等)	43,043,600	406,678	
Subject to Income Tax Law Sec.203.2 (Public pension , etc)			
法第207条該当分(生命保険契約等に基づく年金)	3,356,381	46,264	
Subject to Income Tax Law Sec.207 (Pension based on life insurance contract)			
法第174条該当分(馬主が受ける競馬の賞金等)	38,311	2,356	
Subject to Income Tax Law Sec.174 (Prize of horse racing paid to horse owner , etc.)			
計	53,874,054	1,149,864	
Total			
災害減免法により徴収猶予したもの	0	0	
Deferment of collection deferred by Disaster Exemption Act			

調査対象等：平成21年分の報酬・料金等の源泉所得税について、平成22年4月30日までに報酬・料金等の支払者から提供された「法定調書の合計表(報酬・料金・契約金及び賞金の支払調書)」及び平成21年2月から平成22年1月までに提出された「報酬・料金等の所得税徴収高計算書」等に基づいて作成した。

Subject of survey , etc.: The income tax withheld at source of the reward and the charge, etc. in 2009 was made based on “Income tax collection high statements of the reward and the charge, etc. ” etc. submitted between “Total table of a legal record (record of payment of the reward, the charge, contract money, and the prize)” having been offered by those who paid about the reward and the charge, etc. by April 30, 2010 and February, 2009 and January, 2010.

(10) 非居住者等の課税状況

Statistics of taxation on non-residents , etc.

区 分 Type	支 払 金 額 Amount of paid	源泉徴収税額 Amount of withholding income tax
	百万円 Million yen	百万円 Million yen
公 社 債 ・ 預 貯 金 の 利 子 等 Interest from bond and debenture or deposit , etc.	497,206	3,057
剰余金又は利益の配当、特定投資法人の投資口の配当等、投資信託(公社債投資信託及び公募公社債等運用投資信託を除く。)及び特定受益証券発行信託の収益の分配 Dividend of profit or interest, dividend of profit, dividend of basic interest, dividend of profit from investments of special securities investment firms, Profit dividend accruing from investment trust (excluding bond investment trusts, publicly-offered bond investment trusts, etc.) or special purpose trust	1,754,985	105,291
匿名組合契約に基づく利益の分配 Dividend of profit based on anonymous association contract	222,500	26,383
給 与 ・ 賞 与 等 Wages, bonus , etc.	176,752	17,498
退 職 所 得 Retirement income	17,535	3,002
役 務 の 報 酬 Remuneration for providing services	14,842	1,864
工業所有権その他の技術に関する権利等の使用料又はその譲渡による対価 Royalty or compensation for transfer of industrial rights or other rights for technology	422,705	41,954
著作権の使用料又はその譲渡による対価 Royalty or compensation for transfer of copyright	161,807	12,362
貸 付 金 の 利 子 Interest income from loan	188,801	17,646
不動産、採石権の貸付、租鉱権の設定又は航空機、船舶の貸付による所得 Income from rent of real estate or right of quarrying, mining lease, or lease of aircraft or ship	40,588	7,666
機 械 等 の 使 用 料 Real estate fee of machinery , etc.	-	-
土 地 等 の 譲 渡 に よ る 対 価 Compensation for transfer of land , etc.	30,698	3,070
人 的 役 務 提 供 事 業 の 対 価 Compensation for providing personal service	110,791	17,421
生 命 保 険 契 約 等 に 基 づ く 年 金 Pension based on life insurance contract	138	8
賞 金 Prize money	160	29
合 計 Total	3,639,508	257,249

調査対象等：平成21年分の非居住者等の源泉所得税について、平成21年2月から平成22年1月までに非居住者等の給与等の支払者から提出された「非居住者・外国人の所得についての所得税徴収高計算書」等に基づいて作成した。

Subject of survey , etc.: This table with respect to withholding income tax for non-residents was made on the basis of "Accounting statement of collection of income tax on payment records of salary ,etc. paid to non-residents" submitted between February 2009 and January 2010.

(11) 都道府県別の課税状況

(単位：百万円)

Breakdown of statistics of taxation by prefectures

(In millions of yen)

区 分 Type			源 泉 徴 収 税 額 Amount of withholding income tax							
			利子所得等 Interest income, etc.	配当所得 Dividend income	特定口座内保管 上場株式等の 譲渡所得等 Capital gains, etc., from listed shares, etc., kept in special accounts	給与所得 Employment income	退職所得 Retirement income	報酬料金等 所得 Remuneration, Fee, etc.	非居住者等 所得 Income of non residents, etc.	合 計 Total
札幌 Sapporo	北海道 Hokkaido		11,296	15,005	490	231,568	6,210	14,534	638	279,740
仙台 Sendai	青森 Aomori		1,940	1,869	95	42,052	1,084	3,441	17	50,498
	岩手 Iwate		2,031	1,882	78	38,941	773	3,454	82	47,242
	宮城 Miyagi		5,858	9,124	270	97,152	2,547	7,701	502	123,154
	秋田 Akita		1,441	944	67	31,800	876	2,428	34	37,589
	山形 Yamagata		1,852	2,444	121	38,106	918	2,787	72	46,300
	福島 Fukushima		3,086	4,252	246	68,189	1,613	4,277	198	81,861
	計 Total		16,208	20,514	878	316,239	7,810	24,089	906	386,644
関東信越 Kanto Shinetsu	茨城 Ibaraki		4,654	12,194	479	120,412	2,609	7,303	1,672	149,323
	栃木 Tochigi		3,089	10,893	397	89,902	1,729	5,747	635	112,392
	群馬 Gunma		3,697	7,092	337	89,577	2,190	6,129	420	109,441
	埼玉 Saitama		16,281	17,272	1,196	269,180	7,295	20,670	1,566	333,460
	新潟 Niigata		4,448	8,167	362	92,690	2,366	5,969	259	114,262
	長野 Nagano		6,259	5,093	339	89,034	2,547	6,771	338	110,381
	計 Total		38,429	60,711	3,110	750,794	18,736	52,589	4,890	929,260
東京 Tokyo	千葉 Chiba		10,920	20,530	1,336	227,445	5,620	17,372	2,799	286,022
	東京 Tokyo		377,386	965,466	24,190	3,113,705	109,330	658,928	195,383	5,444,387
	神奈川 Kanagawa		28,790	54,860	2,143	458,615	10,583	48,248	7,125	610,365
	山梨 Yamanashi		1,479	2,529	168	35,694	741	2,986	525	44,122
	計 Total		418,575	1,043,386	27,836	3,835,459	126,274	727,534	205,832	6,384,896
金 沢 Kanazawa	富山 Toyama		3,186	8,639	275	52,183	1,237	3,977	255	69,752
	石川 Ishikawa		3,985	8,252	305	53,490	1,905	4,008	157	72,102
	福井 Fukui		1,954	3,692	208	36,347	1,091	2,490	104	45,885
	計 Total		9,125	20,582	789	142,020	4,233	10,475	516	187,740
名古屋 Nagoya	岐阜 Gifu		4,583	5,831	404	90,808	2,133	8,064	263	112,087
	静岡 Shizuoka		8,464	11,572	1,052	196,905	4,856	13,514	1,165	237,528
	愛知 Aichi		25,351	72,845	2,830	553,639	14,054	39,008	7,933	715,659
	三重 Mie		3,740	4,108	527	77,933	2,090	6,098	651	95,146
	計 Total		42,138	94,355	4,814	919,285	23,133	66,684	10,012	1,160,421
大 阪 Osaka	滋賀 Shiga		2,752	3,799	249	51,536	1,428	3,992	265	64,021
	京都 Kyoto		8,659	24,489	810	150,807	3,948	14,798	6,581	210,092
	大阪 Osaka		39,962	155,551	4,344	809,372	29,824	123,151	19,410	1,181,614
	兵庫 Hyogo		15,008	24,457	1,565	257,707	8,006	22,390	3,373	332,506
	奈良 Nara		3,752	1,036	463	43,386	1,122	4,099	76	53,935
	和歌山 Wakayama		2,441	2,308	267	36,073	1,012	3,390	31	45,524
	計 Total		72,574	211,640	7,699	1,348,880	45,340	171,821	29,737	1,887,692
広 島 Hiroshima	鳥取 Tottori		1,020	946	88	18,491	562	1,408	30	22,546
	島根 Shimane		1,202	1,443	75	23,856	653	1,589	14	28,832
	岡山 Okayama		3,524	7,648	497	81,898	2,367	5,875	379	102,188
	広島 Hiroshima		8,838	11,475	818	155,033	3,921	11,525	1,228	192,839
	山口 Yamaguchi		2,863	10,206	373	59,251	1,369	3,851	556	78,469
	計 Total		17,447	31,718	1,850	338,530	8,874	24,249	2,206	424,873
高 松 Takamatsu	徳島 Tokushima		3,205	1,820	218	30,640	792	1,906	206	38,787
	香川 Kagawa		3,017	3,188	333	49,023	1,459	3,749	111	60,880
	愛媛 Ehime		3,555	7,806	327	60,140	1,582	3,292	214	76,918
	高知 Kochi		1,383	945	126	27,443	794	2,045	46	32,782
	計 Total		11,160	13,759	1,004	167,246	4,627	10,992	577	209,367
福 岡 Fukuoka	福岡 Fukuoka		13,026	56,229	1,039	248,960	7,413	23,171	1,054	350,892
	佐賀 Saga		1,239	1,479	76	27,269	556	2,565	128	33,312
	長崎 Nagasaki		1,944	3,114	172	49,242	1,256	3,631	87	59,446
	計 Total		16,208	60,822	1,287	325,472	9,224	29,367	1,269	443,650
熊 本 Kumamoto	熊本 Kumamoto		2,375	2,585	213	65,190	1,902	4,399	89	76,754
	大分 Oita		1,619	2,257	140	43,135	1,228	3,003	133	51,515
	宮崎 Miyazaki		1,188	1,252	100	43,958	1,132	3,063	76	50,768
	鹿児島 Kagoshima		2,010	2,107	132	58,766	1,966	3,840	39	68,859
	計 Total		7,191	8,201	585	211,049	6,228	14,306	337	247,897
沖 縄 Okinawa	沖縄 Okinawa		1,612	3,504	106	40,390	1,296	3,225	328	50,461
全 国 計 Grandtotal		661,963	1,584,196	50,449	8,626,931	261,987	1,149,864	257,249	12,592,639	

(注) この表は、「(1)課税状況」を都道府県別に示したものである。

Note: This table shows " (1) Statistics of taxation" by prefectures.

3 - 2 民間給与実態統計調査結果（抜 粋）

Results of the Statistical Survey of Actual Status for Salary in the Private Sector (excerpt)

民間給与実態統計調査の説明

Explanation of the Statistical Survey of Actual Status for Salary in the Private Sector

1 この3 - 2における表は、平成21年分の民間給与所得者について、標本調査により調査したもののうち、主要な計数について取りまとめたものである。

なお、この調査結果の詳細については、「平成21年分民間給与実態統計調査」（国税庁ホームページ「統計情報」）を参照されたい。

2 調査の対象は、平成21年12月31日現在の給与所得者（所得税の納税の有無を問わない。）であるが、次のものは調査対象から除外した。

日雇労働者 公務員 公庫、事業団、公社、特定独立行政法人の職員 すべての従業員が源泉所得税の納付税額がない事業所の従業員

3 標本給与所得者の抽出は、標本事業所の抽出及び標本給与所得者の抽出の2段階からなっている。

(1) 第1段階抽出

事業所を、事業所の従業員数によって層別し、それぞれの抽出率で標本事業所を抽出した。

なお、第1段階抽出は、国税庁長官官房企画課で行い、抽出された標本事業所には、国税局総務部企画課（沖縄国税事務所にあっては総務課。以下同じ。）から調査票を送付した。

(2) 第2段階抽出

標本事業所の給与と帳簿を基にして、一定の抽出率により標本給与所得者を抽出した。ただし、標本事業所において年間給与額が2,000万円を超える者は、全数を抽出した。

なお、第2段階抽出は、標本事業所が行った。

1 The tables in 3-2 show figures of key items according to sample survey for employment income earners for 2009.

For further details of results of the survey, please refer to "The result report of National Tax Agency statistical survey of actual status for salary in the private sector for 2009" (National tax agency homepage "Statistics information").

2 Subjects of survey are employment income earners as of December 31, 2009 (regardless whether they have income tax to pay or not), but the followings are excluded from the survey.

Day laborers

Civil servants

Employees of public financial corporation or public agency or public corporation or specified incorporated administrative agency

Employees of business enterprises where no employee has amount of withholding income tax to pay.

3 Sampling of employment income earners consists of two stages, the first stage sampling of business places and the second stage sampling of employment income earners.

(1) First stage

Business places were classified by the number of employees and then sample business places were picked out according to the sampling ratio of each class. The first stage sampling was made by Commissioner's Secretariat Planning division of National Tax Agency. Schedules were sent to sample business places picked out from Management and Co-ordination Department, Planning division (General affairs division in the case of Okinawa Regional Taxation Office, the same hereinafter) of Regional Taxation Bureau.

(2) Second stage

Sample employment income earners were picked out by a certain sampling ratio based on salary records of sample business places. Provided, those whose annual wages and salaries exceeds 20 million yen were all counted.

The second stage samplings were made by sample business places.

(参考) 事業所の従業員数による層別、抽出率は、次のとおりである。

(Reference data) Sampling ratios of business places by the class of number of employees are as follows.

階層 Class	区分 Type	事業所の従業員数等の区分		全体としての事業所の抽出率	事業所における給与所得者の抽出率	全体としての給与所得者の抽出率 x	標本事業所数 Number of sample business places	標本給与所得者数 Number of sample employment income earners
		Range of number of employees		Sampling ratio of business places as a whole ①	Sampling ratio of employment income earners in each business place	Sampling ratio of employment income earners as a whole x		
第1層	Class 1	1 ~ 9	1 ~ 9	1 / 400	1 / 1	1 / 400	4,646	16,755
第2層	Class 2	10 ~ 29	10 ~ 29	1 / 200	1 / 2	1 / 400	2,156	18,609
第3層	Class 3	30 ~ 99	30 ~ 99	1 / 60	1 / 5	1 / 300	2,452	26,190
第4層	Class 4	100 ~ 499	100 ~ 499	1 / 15	1 / 20	1 / 300	3,033	32,977
第5層	Class 5	500 ~ 999	500 ~ 999	1 / 3	1 / 50	1 / 150	1,767	28,290
第6層	Class 6	1,000 ~ 4,999	1,000 ~ 4,999	1 / 1	1 / 100	1 / 100	3,113	73,551
第7層	Class 7	5,000人以上	More than 5000	1 / 1	1 / 200	1 / 200	443	34,615
第8層	Class 8	本 社	Headquarters	1 / 1	1 / 10	1 / 10	2,924	51,655
計	Total						20,534	282,642

(注) 「本社」とは、従業員500人未満で資本金10億円以上の株式会社の本社をいう。

Note: "Headquarters" means headquarters of joint stock company with employees less than 500, and capital of more than 1 billion yen.

(1) 源泉徴収義務者数、給与所得者数

(単位：人)

Number of withholding agents and employment income earners

(In person)

区 分 Type	源泉徴収義務者数 Withholding agents	給与所得者数 Number of employment income earners		
		1年を通じて勤務した 給与所得者 Employment income earners who worked through a year	1年未満勤続の 給与所得者 Employment income earners with seniority less than a year	
平成16年分	2004	3,775,397	44,530,192	7,937,162
17	2005	3,782,737	44,935,897	7,913,016
18	2006	3,779,605	44,845,126	8,183,802
19	2007	3,785,514	45,424,696	7,901,666
20	2008	3,762,521	45,872,872	8,876,869
21	2009	3,696,908	45,056,480	8,757,364
事業所規模別	By scale of business place			
10人未満	Less 10 person	2,950,433	8,327,173	1,360,490
10人以上	More than 10 taxpayers	505,898	6,763,699	1,462,364
30人以上	30人以上	173,331	7,126,699	1,402,991
	100人以上	57,323	9,569,432	1,671,709
	500人以上	6,299	3,400,968	569,966
	1,000人以上	3,113	5,840,223	1,133,729
	5,000人以上	511	4,028,286	1,156,115
計	Subtotal	240,577	29,965,608	5,934,510
合計	Total	3,696,908	45,056,480	8,757,364
企業規模別	By scale of corporation			
個人	Individual	1,134,694	2,782,461	725,616
(資本金階級別) 株式会社	2,000万円未満	1,108,148	9,703,118	2,022,332
	2,000万円以上	186,489	5,295,789	832,023
	5,000万円 "	59,914	4,019,282	685,183
	1億円 "	38,171	5,293,423	988,178
	10億円 "	11,210	7,820,327	1,204,980
計	Subtotal	1,403,932	32,131,939	5,732,696
その他の法人	Other corporation	1,158,282	10,142,080	2,299,052
合計	Total	3,696,908	45,056,480	8,757,364
業種別	By type of business			
建設業	Construction	529,093	3,584,445	435,014
製造業	Manufactureing	456,089	9,820,668	989,308
卸売・小売業	Wholesale and retail trade	651,732	7,883,083	1,651,927
宿泊業、飲食サービス業	Accommodations, Earting and Drinking Services	196,500	2,153,228	1,097,725
金融・保険業	Finance and Insurance	41,488	1,165,592	124,460
不動産業、物品賃貸業	Real Estate and Goods Rental and Leasing	326,482	1,356,651	219,633
運輸業、郵便業	Transport and Postal activities	95,201	2,838,332	316,805
電気・ガス・熱供給・水道業	Electricity, Gas, Heat Supply and Water	14,232	333,023	24,596
情報通信業	Information and Communications	70,029	1,612,738	199,747
学術研究、専門・技術サービス、 教育、学習支援業	Scientieific Research, Professional and Technical Service and Education, Learning Support	342,637	3,158,363	830,307
医療・福祉	Medical, Health Care and Welfare	287,610	4,649,836	1,261,972
複合サービス	Compound Services	29,809	630,493	98,893
生活関連サービス業 娯楽業、サービス業	Living-Related and Personal Services and Amusement Services and Services, N.E.C	479,032	5,244,890	1,359,964
農林水産・鉱業	Agriculture and Forestry and Fisheries and Mining and Quarrying of Stone and Gravel	176,974	625,138	147,013
合計	Total	3,696,908	45,056,480	8,757,364

(2) 給与額の累年比較（1年を通じて勤務した給与所得者）

Yearly comparison of amounts of salary (employment income earners who worked through a year)

区分 Type	性 Sex	平均年齢 Average age	平均 勤続年数 Average seniority	給料・手当 Salaries and allowances		賞与 Bonus		給与 Pay	
				総額 Total amount	平均 Average	総額 Total amount	平均 Average	総額 Total amount	平均 Average
				百万円 Million yen	千円 Thousand yen	百万円 Million yen	千円 Thousand yen	百万円 Million yen	千円 Thousand yen
平成11年分 1999	男 Male	43.0	13.5	131,927,494	4,648	29,139,643	1,027	161,067,136	5,674
	女 Female	42.5	9.4	38,899,285	2,344	7,552,347	455	46,451,632	2,799
	計 Total	42.8	12.0	170,826,778	3,798	36,691,990	816	207,518,768	4,613
12 2000	男 Male	43.1	13.4	131,952,621	4,648	28,867,118	1,017	160,819,740	5,665
	女 Female	42.7	9.4	38,962,198	2,354	7,377,471	446	46,339,669	2,800
	計 Total	42.9	12.0	170,914,820	3,803	36,244,589	807	207,159,409	4,610
13 2001	男 Male	43.1	13.4	130,471,839	4,603	27,695,237	977	158,167,075	5,581
	女 Female	42.8	9.3	39,323,146	2,347	7,250,010	433	46,573,156	2,780
	計 Total	43.0	11.9	169,794,984	3,765	34,945,247	775	204,740,231	4,540
14 2002	男 Male	43.4	13.5	128,647,826	4,576	25,493,106	907	154,140,932	5,483
	女 Female	43.1	9.6	39,177,950	2,359	6,940,125	418	46,118,075	2,777
	計 Total	43.3	12.0	167,825,776	3,752	32,433,231	725	200,259,007	4,478
15 2003	男 Male	43.6	13.4	127,799,141	4,559	24,766,493	883	152,565,634	5,442
	女 Female	43.4	9.5	39,139,149	2,354	6,559,126	394	45,698,275	2,748
	計 Total	43.5	12.0	166,938,291	3,738	31,325,619	701	198,263,909	4,439
16 2004	男 Male	43.6	13.2	124,772,049	4,534	24,104,703	876	148,876,751	5,409
	女 Female	43.3	9.3	40,028,329	2,354	6,505,967	383	46,534,296	2,736
	計 Total	43.5	11.7	164,800,377	3,701	30,610,669	687	195,411,047	4,388
17 2005	男 Male	43.9	13.2	125,507,039	4,524	23,854,938	860	149,361,976	5,384
	女 Female	43.7	9.4	40,484,438	2,354	6,431,437	374	46,915,874	2,728
	計 Total	43.8	11.8	165,991,476	3,694	30,286,375	674	196,277,851	4,368
18 2006	男 Male	44.3	13.0	124,085,550	4,520	23,794,615	867	147,880,165	5,387
	女 Female	44.0	9.4	40,785,866	2,345	6,349,272	365	47,135,138	2,710
	計 Total	44.2	11.6	164,871,415	3,676	30,143,887	672	195,015,303	4,349
19 2007	男 Male	44.2	13.1	126,116,975	4,534	24,723,155	889	150,840,130	5,422
	女 Female	43.9	9.3	41,260,111	2,344	6,489,324	369	47,749,434	2,712
	計 Total	44.1	11.6	167,377,085	3,685	31,212,479	687	198,589,564	4,372
20 2008	男 Male	44.5	12.9	124,895,387	4,490	23,238,674	835	148,134,060	5,325
	女 Female	44.3	9.4	42,530,486	2,356	6,402,475	355	48,932,961	2,710
	計 Total	44.4	11.5	167,425,873	3,650	29,641,150	646	197,067,022	4,296
21 2009	男 Male	44.5	12.9	116,475,931	4,283	19,394,331	713	135,870,261	4,997
	女 Female	44.3	9.0	41,105,796	2,301	5,898,453	330	47,004,250	2,631
	計 Total	44.4	11.4	157,581,727	3,497	25,292,784	561	182,874,511	4,059

(注) 「給与」とは、「給料・手当」＋「賞与」のことである。

Note: "Pay" means "Salary and allowances" plus "Bonus"

(3) 給与階級別の給与所得者数、給与額（1年を通じて勤務した給与所得者）

Breakdown of number of employment income earners and amount of salary by range of salary (employment income earners who worked through a year)

区分 Type	平均年齢 Average age	平均勤続年数 Average seniority	給与所得者数 Number of employment income earners	給料・手当 Salaries and allowances		賞与 Bonus		給与 Pay		
				総額 Total amount	平均 Average	総額 Total amount	平均 Average	総額 Total amount	平均 Average	
				百万円 Million yen	千円 Thousands yen	百万円 Million yen	千円 Thousand yen	百万円 Million yen	千円 Thousand yen	
男 Male	100万円以下 Less than 1 million yen	46.1	6.8	834,180	640,560	768	8,707	10	649,267	778
	200万円 " 2	50.3	8.8	2,150,997	3,202,015	1,489	65,863	31	3,267,877	1,519
	300万円 " 3	44.0	8.8	3,822,571	9,276,442	2,427	516,468	135	9,792,910	2,562
	400万円 " 4	40.3	8.8	5,431,380	17,148,113	3,157	1,901,358	350	19,049,471	3,507
	500万円 " 5	41.7	11.8	4,702,749	18,277,911	3,887	2,762,793	587	21,040,704	4,474
	600万円 " 6	44.1	15.1	3,316,651	15,408,280	4,646	2,803,113	845	18,211,394	5,491
	700万円 " 7	45.5	18.0	2,139,518	11,306,115	5,284	2,536,819	1,186	13,842,934	6,470
	800万円 " 8	47.3	20.0	1,500,424	9,060,533	6,039	2,129,627	1,419	11,190,160	7,458
	900万円 " 9	48.7	21.1	1,034,836	7,012,129	6,776	1,754,059	1,695	8,766,188	8,471
	1,000万円 " 10	49.3	21.5	647,151	4,896,680	7,567	1,237,799	1,913	6,134,479	9,479
	1,500万円 " 15	50.7	21.5	1,195,977	11,341,464	9,483	2,770,437	2,316	14,111,901	11,799
	2,000万円 " 20	53.5	19.4	244,207	3,693,373	15,124	497,638	2,038	4,191,011	17,162
2,500万円 " 25	56.2	20.0	75,366	1,608,131	21,338	121,954	1,618	1,730,085	22,956	
2,500万円超 Over 25 million yen	57.7	20.8	96,581	3,604,184	37,318	287,697	2,979	3,891,881	40,297	
計 Total	44.5	12.9	27,192,588	116,475,931	4,283	19,394,331	713	135,870,261	4,997	
女 Female	100万円以下 Less than 1 million yen	47.9	7.1	3,154,868	2,556,718	810	40,044	13	2,596,762	823
	200万円 " 2	47.6	8.3	4,858,698	6,759,974	1,391	245,676	51	7,005,650	1,442
	300万円 " 3	41.4	8.1	4,076,687	9,171,466	2,250	991,289	243	10,162,755	2,493
	400万円 " 4	39.2	8.8	2,717,146	7,937,258	2,921	1,462,147	538	9,399,406	3,459
	500万円 " 5	41.2	11.4	1,460,180	5,321,127	3,644	1,182,731	810	6,503,858	4,454
	600万円 " 6	43.9	14.0	756,858	3,363,773	4,444	778,959	1,029	4,142,733	5,474
	700万円 " 7	45.5	15.8	324,018	1,653,365	5,103	436,178	1,346	2,089,543	6,449
	800万円 " 8	48.7	18.0	194,205	1,169,374	6,021	273,839	1,410	1,443,213	7,431
	900万円 " 9	48.3	18.0	113,134	787,378	6,960	171,928	1,520	959,307	8,479
	1,000万円 " 10	49.0	17.9	63,210	504,123	7,975	97,718	1,546	601,841	9,521
	1,500万円 " 15	52.4	17.6	107,522	1,109,369	10,318	166,903	1,552	1,276,272	11,870
	2,000万円 " 20	53.6	18.3	23,780	378,631	15,922	28,511	1,199	407,142	17,121
2,500万円 " 25	56.6	16.4	6,599	144,865	21,952	5,884	892	150,749	22,844	
2,500万円超 Over 25 million yen	56.9	19.3	6,987	248,376	35,548	16,644	2,382	265,021	37,931	
計 Total	44.3	9.0	17,863,892	41,105,796	2,301	5,898,453	330	47,004,250	2,631	
計 Total	100万円以下 Less than 1 million yen	47.6	7.0	3,989,048	3,197,277	802	48,751	12	3,246,029	814
	200万円 " 2	48.4	8.5	7,009,695	9,961,988	1,421	311,539	44	10,273,527	1,466
	300万円 " 3	42.7	8.5	7,899,258	18,447,908	2,335	1,507,757	191	19,955,665	2,526
	400万円 " 4	40.0	8.8	8,148,526	25,085,372	3,079	3,363,505	413	28,448,877	3,491
	500万円 " 5	41.6	11.7	6,162,929	23,599,037	3,829	3,945,524	640	27,544,561	4,469
	600万円 " 6	44.1	14.9	4,073,509	18,772,054	4,608	3,582,073	879	22,354,126	5,488
	700万円 " 7	45.5	17.7	2,463,536	12,959,480	5,261	2,972,996	1,207	15,932,477	6,467
	800万円 " 8	47.5	19.8	1,694,629	10,229,907	6,037	2,403,466	1,418	12,633,373	7,455
	900万円 " 9	48.6	20.8	1,147,970	7,799,507	6,794	1,925,987	1,678	9,725,494	8,472
	1,000万円 " 10	49.3	21.2	710,361	5,400,803	7,603	1,335,517	1,880	6,736,320	9,483
	1,500万円 " 15	50.9	21.2	1,303,499	12,450,833	9,552	2,937,341	2,253	15,388,173	11,805
	2,000万円 " 20	53.5	19.3	267,987	4,072,004	15,195	526,149	1,963	4,598,153	17,158
2,500万円 " 25	56.3	19.7	81,965	1,752,995	21,387	127,839	1,560	1,880,834	22,947	
2,500万円超 Over 25 million yen	57.6	20.7	103,568	3,852,561	37,198	304,341	2,939	4,156,901	40,137	
計 Total	44.4	11.4	45,056,480	157,581,727	3,497	25,292,784	561	182,874,511	4,059	

3 源泉所得税

(4) 国税局別の給与所得者数・給与額（1年を通じて勤務した給与所得者）

Breakdown of number of employment income earners and amount of salary by Regional Taxation Bureaus (employment income earners who worked through a year)

区分 Type	平均年齢 Average age	平均勤続 年数 Average seniority	給与所得者 数 Number of employment income earners	給料・手当 Salaries and allowances		賞与 Bonus		給与 Pay		
				総額 Total amount	平均 Average	総額 Total amount	平均 Average	総額 Total amount	平均 Average	
	歳 Old	年 Year	人 Person	百万円 Million yen	千円 Thousand yen	百万円 Million yen	千円 Thousand yen	百万円 Million yen	千円 Thousand yen	
男 Male	札幌 Sapporo	46.7	12.7	916,124	3,402,744	3,714	444,525	485	3,847,269	4,200
	仙台 Sendai	44.7	12.8	1,498,890	5,170,158	3,449	626,348	418	5,796,506	3,867
	関東信越 Kanto Shinetsu	45.4	13.1	2,991,570	11,854,940	3,963	1,502,440	502	13,357,380	4,465
	東京 Tokyo	43.8	12.6	9,009,561	43,923,588	4,875	8,376,051	930	52,299,640	5,805
	金沢 Kanazawa	45.5	13.9	616,799	2,420,424	3,924	341,643	554	2,762,067	4,478
	名古屋 Nagoya	44.3	13.5	3,263,978	13,733,502	4,208	2,457,894	753	16,191,396	4,961
	大阪 Osaka	44.6	12.9	4,477,351	19,266,508	4,303	3,207,000	716	22,473,508	5,019
	広島 Hiroshima	45.0	13.0	1,414,115	5,471,534	3,869	805,614	570	6,277,148	4,439
	高松 Takamatsu	45.5	13.7	737,082	2,750,464	3,732	394,261	535	3,144,725	4,266
	福岡 Fukuoka	44.5	12.4	1,225,532	4,783,626	3,903	718,586	586	5,502,212	4,490
	熊本 Kumamoto	45.1	12.5	864,062	3,087,814	3,574	438,331	507	3,526,145	4,081
	沖縄 Okinawa	41.6	10.0	177,524	610,627	3,440	81,637	460	692,264	3,900
	全国 Total	44.5	12.9	27,192,588	116,475,931	4,283	19,394,331	713	135,870,261	4,997
女 Female	札幌 Sapporo	45.2	9.2	657,679	1,372,300	2,087	206,002	313	1,578,302	2,400
	仙台 Sendai	44.4	9.9	1,080,607	2,235,961	2,069	300,248	278	2,536,209	2,347
	関東信越 Kanto Shinetsu	45.7	9.8	2,037,161	4,412,711	2,166	571,921	281	4,984,633	2,447
	東京 Tokyo	43.3	8.4	5,475,349	14,110,464	2,577	2,154,215	393	16,264,679	2,971
	金沢 Kanazawa	45.7	10.6	417,486	939,881	2,251	146,700	351	1,086,581	2,603
	名古屋 Nagoya	45.2	9.8	2,099,138	4,562,942	2,174	638,006	304	5,200,948	2,478
	大阪 Osaka	43.9	8.4	2,951,190	6,806,852	2,306	916,094	310	7,722,945	2,617
	広島 Hiroshima	45.2	9.4	933,372	2,017,446	2,161	297,505	319	2,314,951	2,480
	高松 Takamatsu	44.6	9.8	479,465	1,060,235	2,211	143,474	299	1,203,709	2,511
	福岡 Fukuoka	43.6	8.4	898,660	1,887,518	2,100	270,407	301	2,157,925	2,401
	熊本 Kumamoto	46.0	9.8	713,083	1,433,997	2,011	217,957	306	1,651,954	2,317
	沖縄 Okinawa	41.4	7.3	120,702	265,487	2,200	35,924	298	301,411	2,497
	全国 Total	44.3	9.0	17,863,892	41,105,796	2,301	5,898,453	330	47,004,250	2,631
計 Total	札幌 Sapporo	46.0	11.2	1,573,803	4,775,045	3,034	650,526	413	5,425,571	3,447
	仙台 Sendai	44.6	11.6	2,579,497	7,406,120	2,871	926,596	359	8,332,716	3,230
	関東信越 Kanto Shinetsu	45.6	11.8	5,028,731	16,267,652	3,235	2,074,361	413	18,342,013	3,647
	東京 Tokyo	43.6	11.0	14,484,910	58,034,053	4,007	10,530,266	727	68,564,319	4,733
	金沢 Kanazawa	45.6	12.6	1,034,285	3,360,305	3,249	488,343	472	3,848,648	3,721
	名古屋 Nagoya	44.6	12.1	5,363,116	18,296,444	3,412	3,095,901	577	21,392,345	3,989
	大阪 Osaka	44.3	11.1	7,428,541	26,073,360	3,510	4,123,093	555	30,196,453	4,065
	広島 Hiroshima	45.1	11.6	2,347,487	7,488,981	3,190	1,103,119	470	8,592,100	3,660
	高松 Takamatsu	45.2	12.2	1,216,547	3,810,699	3,132	537,736	442	4,348,434	3,574
	福岡 Fukuoka	44.1	10.7	2,124,192	6,671,144	3,141	988,994	466	7,660,138	3,606
	熊本 Kumamoto	45.5	11.3	1,577,145	4,521,811	2,867	656,288	416	5,178,100	3,283
	沖縄 Okinawa	41.5	8.9	298,226	876,114	2,938	117,561	394	993,675	3,332
	全国 Total	44.4	11.4	45,056,480	157,581,727	3,497	25,292,784	561	182,874,511	4,059

(5) 給与所得者数、給与総額及び税額の累年比較（1年を通じて勤務した給与所得者）

Yearly comparison of number of employment income earners, total amount of salary and amount of tax (employment income earners who worked through a year)

区分 Type	給与所得者数		納税者割合 Percentage of taxpayers (b)/(a)	給与総額		税額 Amount of tax (e)	税額割合 Percentage of amount of tax	
	Number of employment income earners (a)	内 納税者 Taxpayer (b)		Total amount of paid (c)	内 納税者 Taxpayer (d)		(e)/(c)	(e)/(d)
	千人 Thousand	千人 Thousand	%	億円 100 million yen	億円 100 million yen	億円 100 million yen	%	%
平成11年分 1999	44,984	38,780	86.2	2,075,188	1,946,257	90,528	4.36	4.65
12 2000	44,939	38,872	86.5	2,071,594	1,953,491	91,754	4.43	4.70
13 2001	45,097	38,820	86.1	2,047,402	1,928,125	88,940	4.34	4.61
14 2002	44,724	38,079	85.1	2,002,590	1,871,514	85,539	4.27	4.57
15 2003	44,661	37,667	84.3	1,982,639	1,843,796	84,649	4.27	4.59
16 2004	44,530	38,078	85.5	1,954,110	1,838,527	87,988	4.50	4.79
17 2005	44,936	38,525	85.7	1,962,779	1,847,845	89,630	4.57	4.85
18 2006	44,845	38,288	85.4	1,950,153	1,833,281	98,925	5.07	5.40
19 2007	45,425	38,806	85.4	1,985,896	1,868,224	87,575	4.41	4.69
20 2008	45,873	38,365	83.6	1,970,670	1,814,087	85,551	4.34	4.72
21 2009	45,056	36,829	81.7	1,828,745	1,654,595	71,240	3.90	4.31

(6) 給与階級別の給与所得者数、給与総額及び税額(1年を通じて勤務した給与所得者)

Breakdown of number of employment income earners, total amount of salary and amount of tax by range of salary (employment income earners who worked through a year)

区 分 Type		給 与 所 得 者 数 Numbers of employment income earners				給 与 総 額 Total amounts of salary				税 額 Amount of tax	
		内 納 税 者 Taxpayer		内 納 税 者 Taxpayer		内 納 税 者 Taxpayer		内 納 税 者 Taxpayer		内 納 税 者 Taxpayer	
(給与階級)	Salary range	千人 Thousand	%	千人 Thousand	%	億円 100 million yen	%	億円 100 million yen	%	億円 100 million yen	%
100万円以下	Less than 1 million yen	3,989	8.9	601	1.6	32,460	1.8	4,725	0.3	117	0.2
100万円超 200万円以下	Over 1 million yen Less than 2 million yen	7,010	15.6	5,105	13.9	102,735	5.6	78,335	4.7	1,042	1.5
200万円超 300万円以下	Over 2 million yen Less than 3 million yen	7,899	17.5	7,124	19.3	199,557	10.9	180,162	10.9	3,107	4.4
300万円超 400万円以下	Over 3 million yen Less than 4 million yen	8,149	18.1	7,429	20.2	284,489	15.6	259,293	15.7	4,844	6.8
400万円超 500万円以下	Over 4 million yen Less than 5 million yen	6,163	13.7	5,551	15.1	275,446	15.1	247,981	15.0	5,129	7.2
500万円超 600万円以下	Over 5 million yen Less than 6 million yen	4,074	9.0	3,590	9.7	223,541	12.2	197,074	11.9	5,175	7.3
600万円超 700万円以下	Over 6 million yen Less than 7 million yen	2,464	5.5	2,226	6.0	159,325	8.7	144,009	8.7	4,172	5.9
700万円超 800万円以下	Over 7 million yen Less than 8 million yen	1,695	3.8	1,606	4.4	126,334	6.9	119,783	7.2	4,506	6.3
800万円超 900万円以下	Over 8 million yen Less than 9 million yen	1,148	2.5	1,130	3.1	97,255	5.3	95,753	5.8	4,626	6.5
900万円超 1,000万円以下	Over 9 million yen Less than 10 million yen	710	1.6	709	1.9	67,363	3.7	67,253	4.1	4,056	5.7
1,000万円超 1,500万円以下	Over 10 million yen Less than 15 million yen	1,303	2.9	1,303	3.5	153,882	8.4	153,868	9.3	13,310	18.7
1,500万円超 2,000万円以下	Over 15 million yen Less than 20 million yen	268	0.6	268	0.7	45,982	2.5	45,982	2.8	6,747	9.5
2,000万円超 2,500万円以下	Over 20 million yen Less than 25 million yen	82	0.2	82	0.2	18,808	1.0	18,808	1.1	3,537	5.0
2,500万円超	Over 25 million yen	104	0.2	104	0.3	41,569	2.3	41,569	2.5	10,873	15.3
合 計	Total	45,056	100.0	36,829	100.0	1,828,745	100.0	1,654,595	100.0	71,240	100.0

3 Withholding Income Tax

4 法人税

統計表を見る方のために

1 利用上の注意

この章は、平成21年4月1日から平成22年3月31日までの間に終了した事業年度分についての法人税課税状況、法人数及び会社標本調査（抜粋）から成っている。法人税課税状況と法人数は、全数調査により調査集計した。「4-1 課税状況」は、課税対象となる法人について示しており、「4-2 法人数」はその内、内国普通法人（連結法人を除く。）を業種別、資本金階級別等に示したものである。

会社標本調査は、内国普通法人のうち活動中の会社等（株式会社、合名会社、合資会社、合同会社、協業組合、特定目的会社等）、企業組合、相互会社、医療法人の法人数及び連結法人の法人数、営業収入金額、剰余金処分の内容、交際費等の項目について、標本調査の方法で調査、集計したものである。

以上の関係を図示すれば次のとおりである。

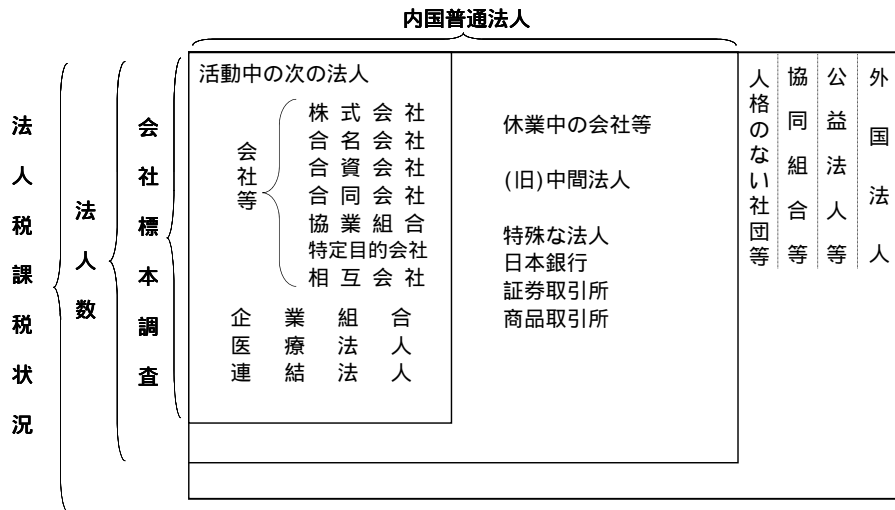

2 用語の説明

(1) 法人の種類及び課税の範囲

- イ 内国法人.....国内に本店又は主たる事務所を有する法人をいう。
 - 公共法人.....法人税法別表第一に該当する法人 = 法人税の納税義務を有しない。
(例、地方公共団体、地方道路公社、日本放送協会)
 - 公益法人等.....法人税法別表第二に該当する法人等 = 収益事業から生じた所得についてのみ課税される。(例、公益財団法人、公益社団法人、非営利型法人に該当する一般財団法人又は一般社団法人、社会福祉法人、宗教法人、学校法人)
特定非営利活動法人など、公益法人等とみなす法人を含む。
 - 協同組合等.....法人税法別表第三に該当する法人 = 課税の範囲について特例はないが、普通法人に比べ適用される税率が低い。(例、農業協同組合、漁業協同組合、労働金庫、信用金庫、森林組合)
 - 人格のない社団等.....法人でない社団又は財団で代表者又は管理人の定めがあるもの = 収益事業から生じた所得についてのみ課税される。
 - 普通法人.....上記以外の法人 = 課税の範囲について特例はない。
 - ロ 外国法人.....内国法人以外の法人 = 日本国内に源泉のある所得について課税される。
 - ハ 連結法人.....連結親法人又は当該連結親法人との間に連結完全支配関係がある連結子法人をいう。
- (2) 事業年度.....通常、法人の決算期間のことをいう。年1回決算（決算期間12か月）の法人、年2回決算（決算期間6か月）の法人などがある。
- (3) 資本金の額.....事業年度末の払込済資本金額である。

3 法人税の税率

(1) 各事業年度の所得及び清算所得に対する税率

区 分	各事業年度の所得に対する税率								区 分	清算所得に対する税率	
	普通法人		協同組合等		公益法人等					普通法人	協同組合等
	基本税率	中小法人の軽減税率	年800万円超の金額	年800万円以下の金額	一般社団法人等		左記以外の公益法人等				
				年800万円超の金額	年800万円以下の金額	年800万円超の金額	年800万円以下の金額				
平成2年4月1日以後開始の事業年度	37.5%	28%	27% (30%)		27%		22%		平成2年4月1日から平成10年3月31日までの間に解散又は合併をした場合	33.0%	24.8%
平成10年4月1日以後開始の事業年度	34.5%	25%	25% (30%)		25%		22%		平成10年4月1日から平成11年3月31日までの間に解散又は合併をした場合	30.7%	23.1%
平成11年4月1日以後開始の事業年度	30%	22%	22% (26%)		22%		22%		平成11年4月1日以後に解散又は平成13年3月31日までの間に合併をした場合	27.1%	20.5%
平成20年12月1日以後開始の事業年度	30%	22%	22% (26%)		30%	22%	22%				
平成21年4月1日以後終了の事業年度	30%	18%	22% (26%)	18%	30%	18%	22%	18%			

(注) 1 各事業年度の所得に対する税率のうち、普通法人に対する中小法人の軽減税率は、資本金1億円以下の法人又は資本を有しない法人の所得金額のうち、年800万円以下の金額について適用される。
 2 協同組合等の()書きの税率は、特定の協同組合等の所得のうち10億円を超える分のものである。
 3 一般社団法人等とは、公益社団法人及び公益財団法人並びに非営利型法人をいう。

(2) 退職年金等積立金に対する税率

退職年金等積立金の額の 1%

(注) 平成11年4月1日から平成23年3月31日までの間に開始する各事業年度の退職年金等積立金については、法人税は課されない。

(3) 特定信託の各計算期間の所得に対する税率

特定信託の各計算期間の所得額の 30%

(注) 特定信託の各計算期間の所得に対する税率は、平成19年9月30日前に効力を生じた信託について適用される。

(4) 同族会社及び同族特定信託の留保金に対する特別税率

イ 留保金額

区 分	同族会社	同族特定信託
	各事業年度の留保所得金額から次のうち最も多い金額を控除した金額	各計算期間の留保所得金額から次のうちいずれか多い金額を控除した金額
平成18年4月1日前開始事業年度(計算期間)	①所得等の金額の35%相当額 ②年1,500万円 ③資本金の25%相当額からその事業年度末の利益積立金額を控除した金額	①所得等の金額の35%相当額 ②年1,500万円
平成18年4月1日以後開始事業年度(計算期間)	①所得等の金額の40%(50%(※))相当額 ②年2,000万円 ③資本金の25%相当額からその事業年度末の利益積立金額を控除した金額 ④自己資本比率が30%に満たない場合の満たない部分の金額(※)	①所得等の金額の40%相当額 ②年2,000万円
平成19年4月1日以後開始事業年度(計算期間)	①所得等の金額の40%相当額 ②年2,000万円 ③資本金の25%相当額からその事業年度末の利益積立金額を控除した金額	同上

(注) 1 この特別税率の適用について、平成18年4月1日以後開始する事業年度における対象会社(特定同族会社)の判定は、1株主グループにより行われる(同族特定信託の判定も同様)。

2 同族会社の(※)は、資本金1億円以下の同族会社について適用される。

3 平成19年4月1日以後開始する事業年度において、特定同族会社のうち、資本金が1億円以下である被支配会社については、この特別税率は適用されない。

4 同族特定信託の留保金に対する特別税率は、平成19年9月30日前に効力を生じた信託について適用される。

ロ 留保金額に対する税率

年 3,000万円以下の金額の 10%

年 3,000万円を超える金額の 15%

年 1億円を超える金額の 20%

(注) 平成14年4月1日から平成15年3月31日までの間に開始する事業年度における同族会社の留保金に対する税額は、上記の税率により計算した税額の合計額の95%相当額となる。

(5) 各連結事業年度の連結所得に対する税率

区 分	各連結事業年度の連結所得に対する税率			
	連結親法人			
	普通法人		協同組合等	
	基本税率	中小法人の 軽減税率	年800万円 超の金額	年800万円 以下の金額
平成14年4月1日以後 開始の連結事業年度	30% (32%)	22% (24%)	23% (25%)	
平成21年4月1日以後 終了の連結事業年度	30%	18%	23%	19%

- (注) 1 各連結事業年度の連結所得に対する税率のうち、普通法人である連結親法人に対する中小法人の軽減税率は、資本金1億円以下の連結親法人のうち、年800万円以下の金額について適用される。
- 2 () 書きの税率は、平成14年4月1日から平成16年3月31日までの間に開始する連結事業年度に適用される連結付加税率を含めた税率である。

(6) 連結同族会社の連結留保金に対する特別税率

イ 連結留保金額

区 分	各連結事業年度の連結留保所得金額から 次のうち最も多い金額を控除した金額
平成18年4月1日前 開始連結事業年度	①連結所得等の金額の35%相当額 ②年1,500万円 ③連結親法人の資本金の25%相当額からその連結事業年度末の連結利益積立金額を控除した金額
平成18年4月1日以後 開始連結事業年度	①連結所得等の金額の40%(50%※)相当額 ②年2,000万円 ③連結親法人の資本金の25%相当額からその連結事業年度末の連結利益積立金額を控除した金額 ④自己資本比率が30%に満たない場合の満たない部分の金額(※)
平成19年4月1日以後 開始連結事業年度	①連結所得等の金額の40%相当額 ②年2,000万円 ③連結親法人の資本金の25%相当額からその連結事業年度末の連結利益積立金額を控除した金額

- (注)1 この特別税率の適用について、平成18年4月1日以後開始する連結事業年度における対象会社(連結特定同族会社)の判定は、1株主グループにより行われる(同族特定信託の判定も同様)。
- 2 (※)は、資本金1億円以下の連結親法人について適用される。
- 3 平成19年4月1日以後開始する連結事業年度において、連結特定同族会社に該当する連結親法人の資本金が1億円以下である場合、この特別税率は適用されない。

ロ 連結留保金額に対する税率

年 3,000万円以下の金額の	10%
年 3,000万円を超える金額の	15%
年 1億円を超える金額の	20%

4 Corporation Tax

For the people who use the statistical tables

1 Notes on use

This section comprises statistics of taxation for corporation tax for FY2009 and number of corporations and results of the corporation sample survey (excerpt). The statistics of taxation and number of corporations were surveyed and computed by the method of complete enumeration.

“4-1 Statistics of taxation” covers all kinds of companies, but “4-2 Number of corporations” counts domestic ordinary corporations only (consolidated corporation is excluded) by business type and by capital range.

In corporation sample survey, items including number of corporations, amount of operating income, disposition of surplus, and entertainment and social expenses as for domestic ordinary corporations in operation (joint stock company, limited company, unlimited partnership, limited partnership, Limited liability company, joint business cooperative, and Specific purpose company, etc. were surveyed and computed by the method of sample survey.

These are illustrated as follows.

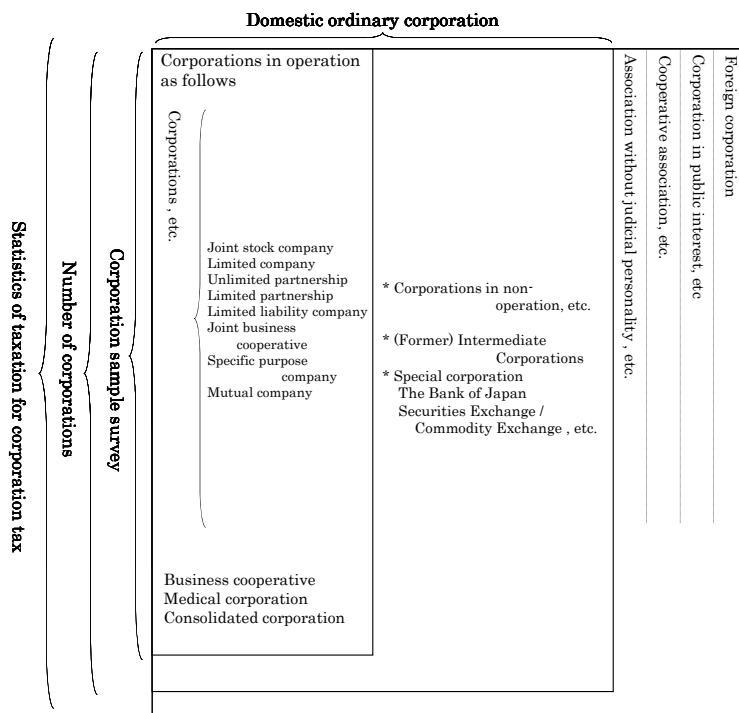

2 Terminology

(1) Types of corporations and range of taxation

(a) Domestic corporation: It refers to a corporation which has a main office or a business place in Japan.

Non-taxable corporation:	Corporations described in Corporation Tax Law, Schedule 1. They have no liabilities to pay corporation tax (e.g., Local government, Local public road corporations, Japanese Broadcasting Association (NHK)).
Corporation in public interest, etc.:	Corporations, etc. described in Corporation Tax Law, Schedule 2 (e.g., Public Interest Incorporated Foundation, Public Interest Incorporated Association, General incorporated foundations and general incorporated associations corresponding to nonprofit corporations, Social Welfare Service Corporation, religious corporations, incorporated schools), tax is imposed only on the corporation's income from profit-making business. ※ Includes non-profit organizations and other corporations in the public interest.
Cooperative association, etc.:	Corporations described in Corporation Tax Law, Schedule 3. There are no special provisions about the range of taxation, but applicable tax rates are lower than ordinary corporations (e.g., agricultural cooperatives, fishery cooperatives, worker's credit unions, credit associations, forestry cooperatives).
Association without judicial personality, etc.:	Associations or foundations not incorporated which have articles for representatives or administrators, tax is imposed only on income from profit-making business.
Ordinary corporations:	Corporations other than those describes above. There are no special provisions about the range of taxation.

(b) Foreign corporation: Corporations other than domestic corporations.

Income from the source in Japan is taxable.

(c) Consolidated corporation: The subsidiary corporation that there is consolidation and complete a rule relation between consolidated parent corporation or consolidated concerned, parent corporation is said

(2) Fiscal Year

Normally refers to the account settlement period for corporate entities. Some corporations have one settlement per year (settlement period of 12 months), while others have two settlements per year (settlement period of 6 months) or adopt other practices.

(3) Capital

It means paid-up capital at the end of accounting period.

3 Tax rates of corporation tax

(1) Tax rates on income for each accounting period and liquidation income

Type	Tax rates on income for each accounting period								Type	Tax rates on liquidation income	
	Ordinary corporation		Cooperative association, etc.		Corporation in public interest, etc.					Ordinary corporation	Cooperative association, etc.
	Basic tax rate	Reduced tax rate for small and medium-sized enterprise	the amount of income less than 8 million yen	the amount of income over 8 million yen	General incorporated associations		General incorporated associations				
					the amount of income less than 8 million yen	the amount of income over 8 million yen	the amount of income less than 8 million yen	the amount of income over 8 million yen			
Accounting period starting on and after April 1, 1990	37.5%	28%	27 % (30%)		27%		22%		Dissolved or merger between April 1, 1990 and March 31, 1998	33%	24.8%
Accounting period starting on and after April 1, 1998	34.5%	25%	25 % (30%)		25%		22%		Dissolved or merger between April 1, 1998 and March 31, 1999	30.7%	23.1%
Accounting period starting on and after April 1, 1999	30%	22%	22 % (26%)		22%		22%		Dissolved after April 1, 1999 or merger between April 1, 1999 and March 31, 2001	27.1 % (26%)	20.5%
Accounting period starting on and after December 12, 2008	30%	22%	22 % (26%)		30%	22%	22%				
Accounting period ending on and after April 1, 2009	30%	18%	22 % (26%)	18%	30%	18%	22%	18%			

Note: 1 Among tax rates on income for each accounting period, reduced tax rate for small and medium-sized enterprise is applied to the amount of annual income less than 8 million yen for corporations with capital less than 100 million yen.

2 The tax rate written in the bracket of "Cooperative association, etc." is applied to the part of income of specified cooperatives which is in excess of 1 billion yen.

(2) Tax rates on retirement pension fund, etc.

1 % of the amount of retirement pension fund.

Note: Income tax is not imposed on retirement pension funds which go into operation in each accounting period year between April 1, 1999 and March 31, 2011.

(3) Tax rates on earning of each accounting period of specific trusts.

30 % of earnings of each accounting period of specific trusts.

(4) Special tax rate applied to family business or family special trust retained earnings

(a). Retained earnings

Type	Family business	Family special trust
	Value when deducting the category among the following with the largest value from the retained income value of each business year	Value when deducting the category among the following two categories with the largest value form the retained income value of each computing period
Prior to April 1, 2006, initial business year (Computing period)	①Amount equivalent to 35% of value of income, etc ②15 million yen/year ③Value when deducting profit reserves at the end of that business year from an amount equivalent to 25% of capitalization	①Amount equivalent to 35% of value of income, etc ②15 million yen/year
After April 1, 2006, initial business year (Computing period)	①Amount equivalent to 40% (50%*) of value of income, etc. ②20 million yen/year ③Value when deducting profit reserves at the end of that business year from an amount equivalent to 25% of capitalization. ④When capital adequacy ratio fails to reach 30%, value of amount beneath that	①Amount equivalent to 40% of value of income, etc ②20 million yen/year
After April 1, 2007, initial business year (Computing period)	①Amount equivalent to 40% of value of income, etc. ②20 million yen/year ③Value when deducting profit reserves at the end of that business year from an amount equivalent to 25% of capitalization.	①Amount equivalent to 40% of value of income, etc ②20 million yen/year

(Notes)1 With regard to the application of this special tax rate, judgments for target companies (special family businesses) in business years commencing on or after April 1, 2006 shall be made by a single shareholder group (the same shall apply for judgments for family special trusts).

2 (*) shall be applied to Family businesses capitalized at no more than 100 million yen.

3 With respect to business years commencing on and after April 1, 2007, the special tax rate shall not apply to specific controlled companies capitalized at no more than 100 million yen.

4 As for family specific trusts, this tax rate shall be applied to accounting periods commencing prior to September 30, 2007.

(b). Tax rates applied on retained earnings

No more than 30 million yen / year (10% of value)

Exceeding 30 million yen / year (15% of value)

Exceeding 100 million yen / year (20% of value)

(Notes)The tax assessment on family business retained earnings for business years beginning between April 1, 2002

and March 31, 2003 shall be an amount equivalent to 95% of the value of the tax payment based on the aforementioned taxation rate.

(5) Tax rates on income for each consolidated accounting period and liquidation income

Type	Tax rates on income for each consolidated accounting period			
	Parent corporation			
	Ordinary corporation		Cooperative association, etc.	
	Basic tax rate	Reduced tax rate for small and medium-sized enterprise	the amount of income less than 8 million yen	the amount of income over 8 million yen
Consolidated accounting period starting on and after April 1, 2002	30%	22%	23%	
	(32%)	(24%)	(25%)	
Consolidated accounting period starting on and after April 1, 2009	30%	18%	23%	19%

Notes: 1 Among tax rates on consolidated income for each consolidated accounting period, the reduced tax rate for small and medium-sized enterprises is applied to the amount of annual income under 8 million yen for parent corporations with capital less than 100 million yen.

2 The tax rate written in parentheses is the tax rate, including the consolidated additional tax, applied in each consolidated accounting period between April 1, 2002 and March 31, 2004.

(6) Special tax rate applied to group family business consolidated retained earnings

(a) Consolidated retained

Type	Value when deducting the category among the following with the largest value from the consolidated retained income value of each consolidated business year
Prior to April 1, 2006, initial business year	① Amount equivalent to 35% of value of consolidated income, etc ② 15 million yen/year ③ Value when deducting consolidated profit reserves at the end of that consolidated business year from an amount equivalent to 25% of the capitalization of the consolidated parent company
After April 1, 2006, initial business year	① Amount equivalent to 40% (50%*) of value of consolidated income, etc ② 20 million yen/year ③ Value when deducting consolidated profit reserves at the end of that consolidated business year from an amount equivalent to 25% of the capitalization of the consolidated parent company ④ When capital adequacy ratio fails to reach 30%, value of amount beneath that level(*)
After April 1, 2007, initial business year	① Amount equivalent to 40% of value of consolidated income, etc ② 20 million yen/year ③ Value when deducting consolidated profit reserves at the end of that consolidated business year from an amount equivalent to 25% of the capitalization of the consolidated parent company

(Notes) 1 With regard to the application of this special tax rate, judgments for target companies (group special family businesses) in consolidated business years commencing on or after April 1, 2006 shall be made by a single shareholder group.

2 (*) shall be applied to parent corporations of consolidated groups capitalized at no more than 100 million yen.

3 With respect to consolidated business years commencing on and after April 1, 2007, the special tax rate shall not apply to consolidated companies capitalized at no more than 100 million yen.

(b) Tax rates applied on consolidated retained earnings

Not exceeding 30 million yen / year	(10% of value)
Exceeding 30 million yen / year	(15% of value)
Exceeding 100 million yen / year	(20% of value)

4 - 1 課税状況

Statistics of Taxation

(1) 現事業年度分の課税状況

(単位：百万円)

Statistics of taxation for current accounting period

(In millions of yen)

区 分 Type	法定事業年度分 For statutory accounting period		清算確定分 For determined liquidation		税額合計 Total of amount of tax
	所得金額 Amount of income	税 額 Amount of tax	所得金額 Amount of income	税 額 Amount of tax	
平成16年分 2004	40,858,970	10,726,880	14,001	3,729	10,730,609
17 2005	45,664,941	11,893,253	64,388	17,167	11,910,420
18 2006	54,221,592	13,863,872	38,357	10,045	13,873,917
平成19年度 2007	58,103,513	14,308,865	22,496	5,907	14,314,773
20 2008	37,168,125	9,473,747	40,533	10,797	9,484,544
21 2009	33,259,219	8,552,759	15,922	4,174	8,556,933
内国法人 Domestic corporation					
普通法人 Ordinary corporation	29,180,871	7,729,925	13,561	3,685	7,733,610
人格のない社団等 Association without judicial personality, etc.	11,289	2,385	-	-	2,385
協同組合等 Cooperative association, etc.	1,194,078	240,140	2,362	489	240,628
公益法人等 Corporation in public interest	236,817	49,336	-	-	49,336
外国法人 Foreign corporation	335,502	96,415	-	-	96,415
小 計 sub total	30,958,558	8,118,201	15,922	4,174	8,122,375
連結法人 consolidated corporation	2,300,661	434,558	-	-	434,558
合 計 Total	33,259,219	8,552,759	15,922	4,174	8,556,933

調査対象等：平成21年4月1日から平成22年3月31日までの間に終了した事業年度分について、平成22年7月31日までに申告のあった事績及び平成21年7月1日から平成22年6月30日までの間に処理した事績を、「法人税務整理表（申告書及び決議書）」に基づいて作成した。

- (注) 1 平成18年分以前については、各年2月1日から翌年1月31日までの間に終了した事業年度を調査対象としている。
2 平成19年度分以降においては、既往事業年度（各年3月31日以前に終了した事業年度）に係る申告で各年8月1日から翌年7月31日までの間に提出されたもののうち、提出期限の延長等による期限内申告分を現事業年度分に含めている。

用語の説明：1 「清算確定分」欄の所得金額とは、法人が解散した場合における残余財産の価額が解散時における資本金額等を超える金額のことをいう。
2 税額とは、所得、留保及び土地譲渡利益に対する税額から、所得税額、外国税額などの控除額を差引いた税額をいう。
3 連結申告を行った法人（以下「連結法人」という。）に係る事績については連結法人として分類した。

Subject of survey, etc.: This table shows the actual status of taxation for the accounting period which ended between April 1,2009 and March 31, 2010 according to returns filed until July 31,2010 and cases processed between July 1,2009 and June 30,2010 based on "Administrative documents for corporation tax (returns and resolutions, etc.)".

Note: 1 Figures before 2006 show the status of taxation for the accounting period which ended between February 1 of each year and January 31 of the next year.
2 Figures after 2007 for returns of which accounting period are before March 31 of each year and due dates of which are between August 1 of each year and July 31 of the next year are totalized as figures for current accounting period.

Terminology: 1 "Amount of income" in the column "For determined liquidation" means the part of value of remaining assets after liquidation which exceeds amount of capital at the time of liquidation.
2 "Amount of tax" means amount of tax on income, retained earnings and capital gains from land transfer minus deductions such as amounts of income tax, foreign tax, etc.
3. The results for corporations that adopted the consolidated declaration system (hereinafter "consolidated corporations") are listed under "consolidated corporations."

(2) 既往事業年度分の課税状況

Statistics of taxation for preceding accounting periods

区 分 Type		事業年度数 Accounting period		所得金額(百万円) Amount of income		税額(百万円) Amount of tax	
		うち内国 普通法人	うち内国 普通法人	うち内国 普通法人	うち内国 普通法人		
法定 事業年度分 For statutory accounting period	申告額 Amount of Self-assesed	104,969	99,636	630,246	585,811	183,527	174,345
	処理による増差税額のあるもの Case of tax amount increase by disposition	1,586	1,524	519,183	475,286	151,644	138,500
	処理による減差税額のあるもの Case of tax amount reduction by disposition	21,109	20,042	265,754	224,775	230,541	198,831
清算確定 分 For determined liquidation	申告額 Amount of Self-assesed	9	9	51	51	14	14
	処理による増差税額のあるもの Case of tax amount increase by disposition	-	-	-	-	-	-
	処理による減差税額のあるもの Case of tax amount reduction by disposition	8	8	27	27	28	28
	諸加算税 additional tax	-	-	-	-	41,179	39,723
	税額合計 total amount of tax	-	-	-	-	145,795	153,723

調査対象等：平成21年3月31日以前に終了した事業年度分について、平成21年8月1日から平成22年7月31日までに申告のあった事績及び平成21年7月1日から平成22年6月30日までの間に処理した事績を、「法人税務整理表（申告書及び決議書）」に基づいて作成した。（提出期限の延長等による期限内申告分を除く。）

Subject of survey, etc.: This table shows the actual status of taxation for the accounting period which ended before March 31,2009 filed until July 31,2010 and cases processed between July 1,2009 and June 30,2010 based on "Administrative documents for corporation tax (returns and resolutions, etc.)". Except for returns of which accounting period are before March 31 of each year and due dates of which are between August 1 of each year and July 31 of the next year.

(3) 法人数等の状況

Statistics of the number of corporations, etc.

区 分 Type	法人数 (平成22年6月30日現在) Number of corporations (as of June 30,2009)	申告法人数 Number of corporations those filed returns.	事業年度数 合計 Total number of accounting periods	所得金額 Amount of income			
				利益 Profit		欠損 Loss	
				事業年度数 Number of accounting periods	金額 Amount of profit	事業年度数 Number of accounting periods	金額 Amount of loss
国内法人 Domestic corporation				百万円 Million yen		百万円 Million yen	
普通法人 Ordinary corporation							
会社等 Company, etc.	2,839,083	2,574,138	2,593,502	638,661	28,393,170	1,954,841	23,443,203
うち 特定目的会社 Specific purpose company	1,403	1,382	1,655	610	4,691	1,045	292,367
企業組合 Business cooperative	1,843	1,737	1,756	481	2,374	1,275	2,549
医療法人 Medical corporation	45,618	45,079	45,277	22,963	784,963	22,314	159,660
(旧)中間法人 (Former) Immediate corporation	263	756	806	127	364	679	667
小計 Subtotal	2,886,807	2,621,710	2,641,341	662,232	29,180,871	1,979,109	23,606,079
人格のない社団等 Association without judicial personality, etc.	13,042	12,912	12,969	5,784	11,289	7,185	17,447
協同組合等 Cooperative association, etc.							
農業協同組合及び同連合会 Agricultural cooperative association and Federation of agricultural cooperative associations	3,179	3,174	3,198	1,742	635,157	1,456	25,193
消費生活協同組合及び 同連合会 Consumers' cooperative society and Federation of consumer's cooperative societies	683	700	707	355	96,012	352	16,035
中小企業協同組合 (企業組合を除く) Small and medium-sized enterprises' cooperative (except for joint enterprise cooperative)	16,713	16,935	17,031	9,048	51,171	7,983	28,823
漁業生産組合、漁業協同組 合及び同連合会 Fishermen's production cooperative, Fishermen's cooperative association and Federations of fishermen's cooperative associations	2,027	2,103	2,140	927	11,350	1,213	19,800
森林組合及び同連合会 Forestry cooperative and Federations of forestry cooperatives	3,230	3,189	3,204	1,389	7,157	1,815	2,402
その他 Others	21,050	20,474	20,602	10,465	393,232	10,137	172,191
小計 Subtotal	46,882	46,575	46,882	23,926	1,194,078	22,956	264,444
公益法人等 Corporation in public interest	45,490	44,012	44,091	19,897	236,817	24,194	260,861
外国法人 Foreign corporation	5,800	4,768	4,850	1,540	335,502	3,310	401,430
小計 sub total	2,998,021	2,729,977	2,750,133	713,379	30,958,558	2,036,754	24,550,261
連結法人 Consolidated corporations	—	833	844	272	2,300,661	572	2,419,757
合計 Total	2,998,021	2,730,810	2,750,977	713,651	33,259,219	2,037,326	26,970,018

調査対象等：「(1) 現事業年度分の課税状況」のうち、法定事業年度分について示した(「法人数」欄を除く。)

(注) 1 「法人数」には、連結親法人及び子法人の数を含まない。また、清算中の法人は含まれていない。

2 「申告法人数」については、確定申告のあった事業年度数を法人単位に集約した件数を示した。また、連結申告を行った法人は1グループを1社として集計している。

3 「事業年度数合計」は、法定事業年度分に係る確定申告の件数を示した(清算確定分を除く。)

4 「所得金額」の金額は、申告に係る事績のほか処理に係る事績(更正・再更正及び決定による所得の増減額)を含んでいる。

Subject of survey, etc.: This table show the statutory accounting periods in "(1) Statistics of taxation for current accounting period"(except for the column "Numbers of corporations").

Note: 1 "Number of corporations" includes figures for parent corporations and subsidiaries those adopted the consolidated declaration system. And it doesn't include figures for corporations in the process of liquidation.

2 "Number of corporations those filed returns" shows number of accounting periods which is gathered to each corporations. And one consolidated corporation group is totalized as one corporation.

3 "Total number of accounting periods" shows number of final returns for statutory accounting periods(Except for the number of accounting period for determined liquidation). And number of total returns including returns for determined liquidation is 2,809 thousand.

4 "Amount of income" includes figures which is based on cases(correction,recorrection and determination) other than figures based on returns which are filed by taxpayers.

(4) 加算税の状況

Statistics of additional tax

区 分 Type	過少申告加算税 Additional tax for understatement		無申告加算税 Additional tax for failure to file		重加算税 Additional tax for fraud case		計 total	
	件数 Number of case	金額 Amount of additional tax	件数 Number of case	金額 Amount of additional tax	件数 Number of case	金額 Amount of additional tax	件数 Number of case	金額 Amount of additional tax
	Case	百万円 Million yen	Case	百万円 Million yen	Case	百万円 Million yen	Case	百万円 Million yen
平成16年分 2004	75,790	5,976	8,129	1,145	38,774	27,400	122,693	34,521
17 2005	82,777	25,838	7,984	1,500	43,844	26,040	134,605	53,378
18 2006	82,908	28,337	8,036	2,421	48,607	30,250	139,551	61,008
平成19年度 2007	83,638	26,501	7,798	902	49,465	32,252	140,901	59,655
20 2008	81,008	17,641	7,047	513	48,917	30,711	136,972	48,865
21 2009	69,881	18,844	6,128	1,003	44,921	25,507	120,930	45,354
本年分 For the current year	18,986	1,534	1,503	85	6,362	2,556	26,851	4,175
うち内国普通法人 Domestic ordinary corporation	18,869	1,519	1,381	76	6,348	2,553	26,598	4,148
既往年分 For the past year	50,895	17,310	4,625	918	38,559	22,951	94,079	41,179
うち内国普通法人 Domestic ordinary corporation	48,358	16,522	3,357	526	38,107	22,675	89,822	39,723
計 Total	69,881	18,844	6,128	1,003	44,921	25,507	120,930	45,354

調査対象等：平成21年7月1日から平成22年6月30日までの間に処理した事績を示した。

Subject of survey, etc.: This table shows the status of taxation for additional tax which were processed between July 1,2009 and June 30,2010.

4 法人税

(5) 都道府県別の課税状況

Statistics of taxation by prefectures

区分 Type 国税局・都道府県 Regional Taxation Bureau / Prefecture		法定事業年度分 For statutory accounting period			
		所得金額 Amount of income		税額 ^① Amount of tax	
		事業年度数 Number of accounting periods	金額 Amount	事業年度数 Number of accounting periods	金額 Amount
		百万円 Million yen		百万円 Million yen	
札幌 Sapporo	北海道 Hokkaido	31,236	581,862	30,787	154,788
仙台 Sendai	青森 Aomori	6,713	84,766	6,621	22,264
	岩手 Iwate	5,395	74,686	5,329	19,327
	宮城 Miyagi	10,537	190,790	10,443	50,044
	秋田 Akita	4,766	57,241	4,705	14,675
	山形 Yamagata	5,414	77,154	5,332	19,922
	福島 Fukushima	9,536	156,794	9,414	41,987
	計 Total	42,361	641,432	41,844	168,219
関東信越 Kanto Shinetsu	茨城 Ibaraki	12,689	263,184	12,563	71,968
	栃木 Tochigi	9,345	153,805	9,241	40,997
	群馬 Gunma	9,207	343,582	9,115	97,154
	埼玉 Saitama	32,211	615,264	31,837	162,252
	新潟 Niigata	12,053	274,910	11,921	73,425
	長野 Nagano	9,326	196,004	9,190	50,546
	計 Total	84,831	1,846,749	83,867	496,341
東京 Tokyo	千葉 Chiba	27,115	572,087	26,805	156,274
	東京都 Tokyo	141,540	14,673,170	137,725	3,809,392
	神奈川県 Kanagawa	40,230	979,250	39,745	261,208
	山梨県 Yamanashi	4,328	103,207	4,279	23,167
	計 Total	213,213	16,327,715	208,554	4,250,041
金沢 Kanazawa	富山 Toyama	5,860	159,931	5,774	42,555
	石川県 Ishikawa	5,743	125,033	5,634	32,093
	福井県 Fukui	4,925	101,143	4,837	26,357
	計 Total	16,528	386,107	16,245	101,004
名古屋 Nagoya	岐阜 Gifu	10,230	230,961	10,086	59,763
	静岡県 Shizuoka	18,274	479,026	18,014	127,208
	愛知県 Aichi	37,758	1,939,397	37,118	508,560
	三重県 Mie	8,429	185,782	8,291	47,987
	計 Total	74,691	2,835,167	73,509	743,518
大阪 Osaka	滋賀 Shiga	5,540	202,044	5,452	54,351
	京都 Kyoto	14,262	738,413	14,016	199,228
	大阪府 Osaka	62,877	3,277,866	61,807	842,332
	兵庫県 Hyogo	26,519	770,551	25,985	204,012
	奈良県 Nara	5,162	81,245	5,085	21,453
	和歌山 Wakayama	4,685	84,466	4,615	22,130
	計 Total	119,045	5,154,586	116,960	1,343,506
広島 Hiroshima	鳥取 Tottori	2,829	36,785	2,789	9,538
	島根 Shimane	3,593	60,379	3,546	15,837
	岡山 Okayama	9,673	273,934	9,512	74,284
	広島県 Hiroshima	14,882	461,019	14,625	125,872
	山口 Yamaguchi	6,645	254,942	6,544	70,624
	計 Total	37,622	1,087,060	37,016	296,155
高松 Takamatsu	徳島 Tokushima	3,331	71,966	3,267	18,241
	香川県 Kagawa	5,431	130,361	5,335	34,598
	愛媛県 Ehime	7,038	287,895	6,950	79,774
	高知県 Kochi	3,550	52,678	3,501	13,045
	計 Total	19,350	542,900	19,053	145,658
福岡 Fukuoka	福岡県 Fukuoka	27,645	687,204	27,301	186,881
	佐賀県 Saga	3,729	95,137	3,683	24,869
	長崎県 Nagasaki	6,791	127,315	6,710	34,690
	計 Total	38,165	909,656	37,694	246,440
熊本 Kumamoto	熊本県 Kumamoto	9,102	137,921	9,002	35,754
	大分県 Oita	5,951	127,712	5,877	35,078
	宮崎県 Miyazaki	5,866	76,383	5,813	20,108
	鹿児島 Kagoshima	8,746	137,440	8,625	36,341
		計 Total	29,665	479,456	29,317
沖縄 Okinawa	沖縄県 Okinawa	6,672	165,868	6,616	45,252
	計 Total	713,379	30,958,558	701,462	8,118,201
連結法人 Consolidated corporations		272	2,300,661	254	434,558
全国計 Grand total		713,651	33,259,219	701,716	8,552,759

(注) この表は、「(1)現事業年度分の課税状況」を都道府県別に示したものである。
 Note: This table shows "(1) Statistics of taxation for current accounting period" by prefectures.

清算確定分 For determined liquidation		税額合計 Total amount of tax ①+②	税額総計 (諸加算税を含む) Grand total amount of tax (Including additional tax)	区分 Type			
所得金額 Amount of income				税額② Amount of tax	国税局・都道府県 Regional Taxation Bureau /Prefecture		
事業年度数 Number of accounting periods	金額 Amount	百万円 Million yen	百万円 Million yen		百万円 Million yen		
16	94	25	154,813	154,952	北海道 Hokkaido	札幌 Sapporo	
6	50	15	22,279	22,300	青森 Aomori	仙台 Sendai	
1	37	8	19,334	19,348	岩手 Iwate		
9	6	2	50,046	50,084	宮城 Miyagi		
5	7	2	14,677	14,688	秋田 Akita		
6	9	2	19,924	19,937	山形 Yamagata		
8	143	38	42,025	42,068	福島 Fukushima		
35	253	66	168,285	168,424	計 Total		
9	27	7	71,975	72,061	茨城 Ibaraki	関東信越 Kanto Shinetsu	
4	30	8	41,005	41,072	栃木 Tochigi		
11	126	32	97,186	97,228	群馬 Gunma		
15	428	113	162,365	162,520	埼玉 Saitama		
14	22	6	73,431	73,471	新潟 Niigata		
7	48	10	50,555	50,593	長野 Nagano		
60	681	176	496,517	496,947	計 Total		
12	98	26	156,300	156,393	千葉 Chiba	東京 Tokyo	
272	7,887	2,137	3,811,529	3,812,324	東京 Tokyo		
23	681	185	261,393	261,609	神奈川 Kanagawa		
3	68	16	23,183	23,221	山梨 Yamanashi		
310	8,735	2,364	4,252,405	4,253,547	計 Total		
10	10	2	42,557	42,594	富山 Toyama		金沢 Kanazawa
7	132	27	32,120	32,146	石川 Ishikawa		
1	1	-	26,357	26,394	福井 Fukui		
18	143	30	101,034	101,133	計 Total		
6	49	21	59,784	59,859	岐阜 Gifu	名古屋 Nagoya	
28	227	53	127,261	127,412	静岡 Shizuoka		
50	799	185	508,745	509,111	愛知 Aichi		
9	343	87	48,074	48,195	三重 Mie		
93	1,417	346	743,864	744,576	計 Total		
6	636	133	54,484	54,503	滋賀 Shiga	大阪 Osaka	
7	30	7	199,235	199,320	京都 Kyoto		
40	957	252	842,584	843,077	大阪 Osaka		
26	756	198	204,210	204,363	兵庫 Hyogo		
-	-	-	21,453	21,486	奈良 Nara		
1	15	5	22,135	22,153	和歌山 Wakayama		
80	2,393	595	1,344,101	1,344,902	計 Total		
5	35	10	9,547	9,563	鳥取 Tottori	広島 Hiroshima	
2	3	1	15,838	15,850	島根 Shimane		
7	5	1	74,285	74,354	岡山 Okayama		
8	50	14	125,886	125,972	広島 Hiroshima		
5	81	22	70,646	70,680	山口 Yamaguchi		
27	175	47	296,202	296,418	計 Total		
2	0	0	18,241	18,250	徳島 Tokushima	高松 Takamatsu	
2	183	47	34,645	34,661	香川 Kagawa		
4	123	28	79,802	79,827	愛媛 Ehime		
4	43	11	13,056	13,061	高知 Kochi		
12	350	86	145,744	145,800	計 Total		
10	746	199	187,080	187,292	福岡 Fukuoka	福岡 Fukuoka	
5	6	2	24,870	24,897	佐賀 Saga		
4	25	7	34,697	34,720	長崎 Nagasaki		
19	778	207	246,647	246,909	計 Total		
6	53	14	35,768	35,815	熊本 Kumamoto	熊本 Kumamoto	
6	4	1	35,078	35,118	大分 Oita		
7	50	11	20,119	20,149	宮崎 Miyazaki		
4	217	59	36,400	36,432	鹿児島 Kagoshima		
23	324	85	127,365	127,514	計 Total		
5	581	148	45,400	45,425	沖縄 Okinawa	沖縄 Okinawa	
698	15,922	4,174	8,122,375	8,126,547	計 Total	計 Total	
-	-	-	434,558	434,561	連結法人 Consolidated corporations		
698	15,922	4,174	8,556,933	8,561,108	全国計 Grand total	全国計 Grand total	

(6) 都道府県別の法人数、所得金額

Breakdown of the number of corporations and amount of income by prefectures

区分 Type 国税局・都道府県 Regional Taxation Bureau / Prefecture		申告法人数 Number of corporations	所得金額 Amount of income	内 国						所得金額 Amount of income
				普通法人 Ordinary corporation						
				法人数 Number of corporations						
				会社等 Company, etc.	特定目的会社 Specific purpose company	企業組合 Business cooperative	医療法人 Medical corporation	(旧)中間法人 (Former) Immediate corporation	所得金額 Amount of income	
札幌 Sapporo	北海道 Hokkaido	社 Number	百万円 Million yen	社 Number	社 Number	社 Number	社 Number	社 Number	百万円 Million yen	
仙台 Sendai	青森 Aomori	20,674	84,766	18,816	-	70	344	-	78,205	
	岩手 Iwate	18,938	74,686	17,011	-	33	301	3	67,061	
	宮城 Miyagi	39,937	190,790	37,666	-	20	715	-	180,327	
	秋田 Akita	16,710	57,241	15,254	-	27	311	-	52,601	
	山形 Yamagata	19,628	77,154	17,743	1	25	422	-	70,249	
	福島 Fukushima	38,187	156,794	35,626	1	56	761	2	147,604	
	計 Total	154,074	641,432	142,116	2	231	2,854	5	596,047	
関東信越 Kanto Shinetsu	茨城 Ibaraki	47,328	263,184	44,807	-	21	772	6	252,694	
	栃木 Tochigi	40,509	153,805	38,242	-	28	697	1	144,464	
	群馬 Gunma	41,772	343,582	39,191	-	19	697	-	332,392	
	埼玉 Saitama	127,961	615,264	122,998	1	43	2,069	7	548,089	
	新潟 Niigata	43,545	274,910	40,394	1	30	870	2	258,266	
	長野 Nagano	45,308	196,004	41,883	4	64	682	5	181,968	
	計 Total	346,423	1,846,749	327,515	6	205	5,787	21	1,717,871	
東京 Tokyo	千葉 Chiba	101,676	572,087	97,035	2	34	1,552	9	544,631	
	東京 Tokyo	547,841	14,673,170	526,041	1,326	110	4,738	560	13,658,348	
	神奈川 Kanagawa	174,819	979,250	167,712	5	45	2,474	9	921,918	
	山梨 Yamanashi	16,657	103,207	15,604	-	16	208	3	99,903	
		計 Total	840,993	16,327,715	806,392	1,333	205	8,972	581	15,224,801
金沢 Kanazawa	富山 Toyama	20,882	159,931	19,287	-	22	255	-	152,384	
	石川 Ishikawa	24,675	125,033	22,884	-	10	409	4	113,798	
	福井 Fukui	18,239	101,143	16,587	-	24	287	1	95,466	
		計 Total	63,796	386,107	58,758	-	56	951	5	361,648
名古屋 Nagoya	岐阜 Gifu	41,990	230,961	38,934	3	49	632	2	214,048	
	静岡 Shizuoka	75,772	479,026	71,332	1	36	1,224	2	444,331	
	愛知 Aichi	156,481	1,939,397	149,583	10	24	1,716	10	1,868,045	
	三重 Mie	30,496	185,782	28,081	1	17	603	1	174,068	
		計 Total	304,739	2,835,167	287,930	15	126	4,175	15	2,700,493
大阪 Osaka	滋賀 Shiga	20,351	202,044	18,368	-	19	384	1	195,261	
	京都 Kyoto	55,446	738,413	51,502	1	87	828	6	715,637	
	大阪 Osaka	223,543	3,277,866	214,536	11	58	3,476	37	3,211,773	
	兵庫 Hyogo	96,391	770,551	90,536	1	36	1,793	10	728,803	
	奈良 Nara	18,532	81,245	17,084	-	11	399	-	77,926	
	和歌山 Wakayama	16,254	84,466	14,571	-	28	384	1	75,087	
		計 Total	430,517	5,154,586	406,597	13	239	7,264	55	5,004,489
広島 Hiroshima	鳥取 Tottori	10,235	36,785	9,073	-	9	320	1	35,238	
	島根 Shimane	12,579	60,379	10,954	-	18	331	2	55,228	
	岡山 Okayama	38,965	273,934	36,308	-	38	893	6	262,272	
	広島 Hiroshima	60,642	461,019	57,025	1	49	1,286	2	440,826	
	山口 Yamaguchi	23,694	254,942	21,502	-	33	691	3	249,066	
	計 Total	146,115	1,087,060	134,862	1	147	3,521	14	1,042,630	
高松 Takamatsu	徳島 Tokushima	16,747	71,966	15,175	1	30	567	1	67,494	
	香川 Kagawa	22,767	130,361	21,190	-	22	466	3	120,355	
	愛媛 Ehime	28,446	287,895	26,298	-	25	855	1	276,073	
	高知 Kochi	12,791	52,678	11,387	1	31	374	-	45,177	
		計 Total	80,751	542,900	74,050	2	108	2,262	5	509,099
福岡 Fukuoka	福岡 Fukuoka	90,383	687,204	84,582	5	96	2,379	11	663,708	
	佐賀 Saga	11,907	95,137	10,537	1	15	369	2	90,404	
	長崎 Nagasaki	21,606	127,315	19,331	1	16	768	4	122,130	
		計 Total	123,896	909,656	114,450	7	127	3,516	17	876,242
熊本 Kumamoto	熊本 Kumamoto	33,100	137,921	30,620	1	16	959	11	125,911	
	大分 Oita	23,249	127,712	21,139	-	55	607	5	125,573	
	宮崎 Miyazaki	19,520	76,383	17,794	-	35	533	1	72,283	
	鹿児島 Kagoshima	29,771	137,440	27,218	-	26	962	8	130,615	
		計 Total	105,640	479,456	96,771	1	132	3,061	25	454,383
沖縄 Okinawa	沖縄 Okinawa	19,128	165,868	17,817	-	18	416	8	162,348	
連結法人 Consolidated corporations		833	2,300,661							
全 国 計 Grand total		2,730,810	33,259,219	2,574,138	1,382	1,737	45,079	756	29,180,871	

(注) この表は、「(3)法人数等の状況」を都道府県別に示したものである。

Note: This table shows "(3) Statistics of the number of corporations, etc." by prefectures.

法人 Domestic corporation						外国法人 Foreign corporation		区分 Type 国税局・都道府県 Regional Taxation Bureau /Prefecture		
人格のない社団等 Association without judicial personality, etc.		協同組合等 Cooperative association, etc.		公益法人等 Corporation in public interest, etc.		法人数 Number of corporations	所得金額 Amount of income			
法人数 Number of corporations	所得金額 Amount of income	法人数 Number of corporations	所得金額 Amount of income	法人数 Number of corporations	所得金額 Amount of income					
社 Number	百万円 Million yen	社 Number	百万円 Million yen	社 Number	百万円 Million yen	社 Number	百万円 Million yen			
645	423	2,365	45,331	1,486	4,805	81	483	北海道 Hokkaido	札幌 Sapporo	
197	112	804	4,996	442	1,453	1	0	青森 Aomori	仙台 Sendai	
252	123	858	6,193	475	1,309	5	0	岩手 Iwate		
192	185	700	7,347	636	2,930	8	0	宮城 Miyagi		
197	78	615	3,925	305	637	1	0	秋田 Akita		
204	89	758	5,845	474	971	2	0	山形 Yamagata		
288	103	787	6,255	658	2,751	9	81	福島 Fukushima		
1,330	691	4,522	34,561	2,990	10,052	26	81	計 Total		
195	150	798	8,765	700	1,565	29	11	茨城 Ibaraki	関東信越 Kanto Shinetsu	
208	195	664	6,974	657	1,754	12	418	栃木 Tochigi		
232	124	890	9,044	731	1,252	12	770	群馬 Gunma		
284	204	962	62,029	1,502	4,721	96	221	埼玉 Saitama		
232	137	1,216	14,496	787	1,993	14	17	新潟 Niigata		
380	178	1,250	12,029	1,025	1,829	19	1	長野 Nagano		
1,531	988	5,780	113,337	5,402	13,115	182	1,437	計 Total		
369	322	1,130	22,117	1,436	4,123	111	894	千葉 Chiba	東京 Tokyo	
1,577	2,961	3,399	577,548	7,895	112,169	3,521	322,144	東京 Tokyo		
493	431	1,337	41,441	2,465	10,849	284	4,611	神奈川 Kanagawa		
104	63	398	1,536	319	1,197	5	507	山梨 Yamanashi		
2,543	3,777	6,264	642,642	12,115	128,338	3,921	328,157	計 Total		
85	30	797	6,576	433	939	3	2	富山 Toyama	金沢 Kanazawa	
143	75	792	10,201	428	954	5	4	石川 Ishikawa		
120	69	857	4,824	362	784	1	0	福井 Fukui		
348	174	2,446	21,601	1,223	2,677	9	7	計 Total		
361	150	1,162	14,903	839	1,859	11	2	岐阜 Gifu	名古屋 Nagoya	
375	309	1,497	30,850	1,283	3,531	23	5	静岡 Shizuoka		
527	626	2,120	60,772	2,408	9,794	93	160	愛知 Aichi		
253	191	875	10,532	655	948	11	42	三重 Mie		
1,516	1,276	5,654	117,056	5,185	16,133	138	209	計 Total		
182	127	739	5,327	648	1,309	10	19	滋賀 Shiga	大阪 Osaka	
245	293	1,096	19,110	1,651	3,352	31	21	京都 Kyoto		
554	639	2,174	38,969	2,539	24,044	169	2441	大阪 Osaka		
568	647	1,811	33,797	1,566	5,026	71	2278	兵庫 Hyogo		
112	125	456	2,282	468	912	2	0	奈良 Nara		
165	123	645	8,699	460	557	-	-	和歌山 Wakayama		
1,826	1,954	6,921	108,184	7,332	35,200	283	4,760	計 Total		
107	71	435	964	289	512	1	0	鳥取 Tottori	広島 Hiroshima	
184	94	668	4,554	420	504	2	0	島根 Shimane		
203	246	908	9,053	600	2,360	9	2	岡山 Okayama		
294	197	1,160	17,939	806	2,047	20	10	広島 Hiroshima		
213	97	716	4,256	531	1,523	5	0	山口 Yamaguchi		
1,001	706	3,887	36,766	2,646	6,946	37	12	計 Total		
88	35	553	3,461	331	963	2	13	徳島 Tokushima	高松 Takamatsu	
115	64	571	8,941	395	1,001	5	0	香川 Kagawa		
114	83	731	10,822	411	917	11	0	愛媛 Ehime		
120	35	545	7,008	332	458	2	0	高知 Kochi		
437	217	2,400	30,231	1,469	3,339	20	13	計 Total		
373	328	1,649	17,795	1,259	5,334	34	39	福岡 Fukuoka	福岡 Fukuoka	
133	55	512	4,079	338	600	1	0	佐賀 Saga		
229	95	772	4,157	485	932	1	0	長崎 Nagasaki		
735	477	2,933	26,032	2,082	6,866	36	39	計 Total		
198	150	743	6,485	548	5,374	5	0	熊本 Kumamoto	熊本 Kumamoto	
200	62	823	1,423	415	653	5	1	大分 Oita		
184	65	638	3,375	334	659	1	0	宮崎 Miyazaki		
262	120	820	5,489	473	1,216	2	0	鹿児島 Kagoshima		
844	397	3,024	16,772	1,770	7,904	13	1	計 Total		
156	208	379	1,564	312	1,443	22	304	沖縄 Okinawa	沖縄 Okinawa	
								連結法人 Consolidated corporations		
12,912	11,289	46,575	1,194,078	44,012	236,817	4,768	335,502	全国計 Grand Total		

4 - 2 法人数

Number of Corporations

(1) 決算期別の普通法人数

Number of ordinary corporations by settlement term

区分 Type	申告法人数 Number of corporations those filed returns.	利益計上法人 Corporations in profit		欠損法人 Corporations in deficit		資		
		事業年度数 Number of accounting periods	所得金額 Amount of income	事業年度数 Number of accounting periods	欠損金額 Amount of loss	100万円未満 Less than 1 million yen	100万円以上 Over than 1 million yen	
	社 Number		百万円 Million yen		百万円 Million yen	社 Number	社 Number	
平成16年分 2004	2,809,691	816,328	38,557,819	2,023,708	22,329,936	32,429	12,210	
17 2005	2,830,691	832,007	41,931,945	2,029,287	19,802,637	40,540	14,041	
18 2006	2,853,438	849,829	48,253,363	2,035,692	18,242,965	50,115	17,780	
平成19年度 2007	2,647,369	855,436	48,498,469	1,812,336	15,126,069	58,552	38,503	
20 2008	2,623,245	767,973	33,626,123	1,875,178	24,743,664	68,443	54,059	
21 2009	2,621,710	662,232	29,180,871	1,979,109	23,606,079	78,930	69,505	
事業年度 終了月	Ending month of accounting period							
年1回決算 Yearly settlement of accounts	4月 April	189,552	45,564	596,317	143,988	756,065	4,473	4,535
	5月 May	216,619	53,747	868,992	162,872	1,109,798	5,449	5,386
	6月 June	251,181	63,766	1,023,096	187,415	1,488,026	6,604	6,168
	7月 July	200,080	48,435	608,167	151,645	928,251	4,869	4,809
	8月 August	231,249	54,791	880,768	176,458	1,250,171	5,675	5,243
	9月 September	284,096	70,936	1,281,095	213,160	1,849,952	7,205	7,083
	10月 October	114,498	26,987	399,421	87,511	573,545	3,793	3,668
	11月 November	77,354	19,073	570,202	58,281	799,664	3,326	3,074
	12月 December	257,396	66,918	3,428,158	190,478	2,470,740	10,569	8,082
	1月 January	89,117	21,182	450,713	67,935	678,164	3,229	2,659
	2月 February	172,658	39,230	1,444,462	133,428	973,591	4,855	4,556
	3月 March	518,430	146,505	17,398,211	371,925	9,202,564	18,010	13,656
	計 Total	2,602,230	657,134	28,949,601	1,945,096	22,080,532	78,057	68,919
年2回以上決算 Two or more settlements of accounts each year	4・10月 Apr.・Oct.	1,541	272	4,480	2,818	32,666	69	51
	5・11月 May・Nov.	1,732	323	9,443	3,152	72,811	72	43
	6・12月 Jun.・Dec.	3,639	969	29,900	6,332	188,179	173	120
	7・1月 Jul.・Jan.	2,584	473	10,198	4,711	122,684	122	84
	8・2月 Aug.・Feb.	3,235	787	36,890	5,705	166,207	159	98
	9・3月 Sep.・Mar.	6,749	2,274	140,358	11,295	943,000	278	190
計 Total	19,480	5,098	231,270	34,013	1,525,547	873	586	
計 Grand Total	2,621,710	662,232	29,180,871	1,979,109	23,606,079	78,930	69,505	

調査対象等：平成21年4月1日から平成22年3月31日までの間に事業年度が終了した内国普通法人（会社等、企業組合、及び医療法人）について、平成22年7月31日までに申告のあった事績及び平成21年7月1日から平成22年6月30日までの間に処理した事績を、「法人税事務整理表（申告書及び決議書）」に基づいて作成した。

本 金 階 級 別 法 人 数										区 分 Type
Number of corporations by capital range										
200万円以上 Over than 2 million yen	500万円以上 Over than 5 million yen	1000万円以上 Over than 10 million yen	2000万円以上 Over than 20 million yen	5000万円以上 Over than 50 million yen	1億円以上 Over than 100 million yen	5億円以上 Over than 500 million yen	10億円以上 Over than 1 billion yen	50億円以上 Over than 5 billion yen	100億円以上 Over than 10 billion yen	
社 Number	社 Number	社 Number	社 Number	社 Number	社 Number	社 Number	社 Number	社 Number	社 Number	
1,200,342	329,181	914,123	225,623	56,302	29,662	2,803	4,673	1,016	1,327	平成16年分 2004
1,218,143	328,358	906,368	226,370	58,356	28,998	2,753	4,511	973	1,280	17 2005
1,234,029	329,967	895,918	226,934	60,209	29,032	2,687	4,516	979	1,272	18 2006
1,100,037	321,595	814,373	215,952	60,157	28,690	2,634	4,591	955	1,330	平成19年度 2007
1,071,987	328,728	790,097	212,360	60,262	27,987	2,489	4,544	966	1,323	20 2008
1,053,828	336,869	774,649	210,710	61,008	27,236	2,316	4,388	946	1,325	21 2009
										事業年度 終了月
										Ending month of accounting period
84,957	27,018	53,405	11,957	2,537	581	37	43	2	7	4月 April
91,250	30,387	62,335	17,235	3,490	920	60	84	10	13	5月 May
102,585	34,276	74,476	20,829	4,636	1,409	83	89	13	13	6月 June
85,075	28,408	59,156	14,222	2,864	587	35	40	11	4	7月 July
98,123	31,942	69,624	16,149	3,528	823	50	66	14	12	8月 August
111,674	36,467	90,059	23,343	6,045	1,898	125	147	29	21	9月 September
51,411	15,189	30,812	7,314	1,705	503	34	51	13	5	10月 October
33,016	9,108	21,349	5,376	1,431	535	45	68	12	14	11月 November
102,977	31,318	71,366	20,874	7,105	3,829	323	676	139	138	12月 December
34,700	10,625	28,160	7,051	1,966	582	33	78	19	15	1月 January
75,749	23,037	48,907	10,876	3,061	1,238	93	181	46	59	2月 February
174,458	56,865	159,902	53,889	22,057	13,954	1,342	2,716	610	971	3月 March
1,045,975	334,640	769,551	209,115	60,425	26,859	2,260	4,239	918	1,272	計 Total
										Yearly settlement of accounts 年1回決算
652	196	410	113	25	6	4	7	-	8	4・10月 Apr.・Oct.
759	202	479	105	28	24	2	10	1	7	5・11月 May・Nov.
1,554	413	857	267	96	64	17	58	9	11	6・12月 Jun.・Dec.
1,084	360	661	170	61	21	3	9	2	7	7・1月 Jul.・Jan.
1,362	357	873	227	86	39	7	15	4	8	8・2月 Aug.・Feb.
2,442	701	1,818	713	287	223	23	50	12	12	9・3月 Sep.・Mar.
7,853	2,229	5,098	1,595	583	377	56	149	28	53	計 Total
										Two or more settlements of accounts each year 年2回以上決算
1,053,828	336,869	774,649	210,710	61,008	27,236	2,316	4,388	946	1,325	合 計 Grand Total

Subject of survey, etc.:

This table shows the statistics of domestic ordinary corporations (companies, etc., joint enterprises cooperatives and medical corporations) of which the accounting period ended between April 1, 2009 and March 31, 2010 and for which cases declared until July 31, 2010 or processed were made between July 1, 2009 and June 30, 2010 based on "Administrative documents for corporation tax (returns and resolutions, etc.)."

(2) 業種別の普通法人数 (その1)
Number of ordinary corporations by business type (Part 1)

区分 Type	申告法人数 Number of corporations those filed returns.	利益計上法人 Corporations in profit		欠損法人 Corporations in deficit		100万円未満 Less than 1 million yen	100万円以上 Over than 1 million yen	
		事業年度数 Number of accounting periods	所得金額 Amount of income	事業年度数 Number of accounting periods	欠損金額 Amount of loss			
		社 Number	百万円 Million yen	社 Number	百万円 Million yen			
農林水産業 Agriculture, Forestry and Fishing	農業 Agriculture and Forestry	18,480	4,392	43,180	14,208	92,980	1,074	857
	林業 Forestry	2,116	697	5,183	1,435	4,278	132	79
	漁業、水産養殖 Fishing, Aquaculture	4,125	829	16,450	3,335	36,041	90	87
	計 Subtotal	24,721	5,918	64,813	18,978	133,298	1,296	1,023
鉱業 Mining industry	4,064	1,014	532,682	3,084	64,142	34	37	
建設業 Construction Industry	総合建設 General construction	202,074	52,171	780,147	151,319	1,309,084	2,612	3,261
	職別土木建築工事 Civil engineering and construction by type	100,842	20,546	174,726	80,935	385,958	1,704	2,022
	設備工事 Equipment work	126,663	35,446	669,718	91,940	376,579	2,250	2,646
	計 Subtotal	429,579	108,163	1,624,590	324,194	2,071,622	6,566	7,929
製造業 Manufacturing Industry	食料品 Food stuffs	44,796	12,122	1,156,041	32,980	337,895	1,086	1,050
	繊維工業 Textile industries	33,668	5,750	158,716	28,280	314,692	656	741
	木材、木製品 Timber, wooden product	11,518	1,967	39,047	9,647	91,003	167	166
	家具、装備品 Furniture, Equipment	11,624	1,572	26,272	10,142	75,179	132	151
	パルプ、紙、紙製品 Pulp, Paper, Paper product	8,051	2,203	216,738	5,907	49,750	69	75
	印刷 Printing	29,162	5,242	147,379	24,137	178,356	374	351
	化学工業 Chemical industry	10,742	3,598	2,254,315	7,228	446,884	134	178
	石油製品 Timber, wooden product	766	275	31,630	496	80,854	14	12
	石炭製品 Coal product	63	27	4,768	36	360	2	-
	ゴム製品 Rubber product	3,173	765	56,192	2,421	35,970	34	43
	皮革、皮革製品 Leather, Leather product	2,610	542	13,104	2,095	16,001	28	33
	窯業、土石製品 Ceramics, earthenware	14,463	2,986	238,648	11,585	178,361	224	167
	鉄鋼 Iron and steel	6,755	1,575	124,496	5,225	491,224	79	84
	非鉄金属 Non-ferrous metals	2,965	668	83,770	2,317	221,775	24	28
	金属製品 Metal product	47,626	8,808	337,813	39,210	547,336	428	456
	機械 Machinery	43,282	8,509	676,902	35,117	895,772	485	606
	産業用電気機械器具 Industrial electrical machinery and apparatus	20,504	4,361	484,153	16,326	1,011,961	223	289
	民生用電気機械器具 Household electric appliance	5,414	1,029	57,289	4,434	182,540	31	44
	通信機械器具 Telecommunication equipment	3,931	832	54,415	3,127	214,169	42	47
	輸送用機械器具 Transportation equipment	15,752	3,598	703,786	12,305	746,349	242	270
理化学機械器具 Laboratory instrument	4,787	1,202	169,944	3,617	74,973	62	63	
光学機械器具 Optical instrument	2,907	514	44,843	2,417	91,370	29	36	
時計、時計部品 Clock, Clock parts	448	74	2,440	379	10,346	4	7	
その他 Others	41,949	9,001	932,049	33,259	411,155	853	1,009	
計 Subtotal	366,956	77,220	8,014,751	292,687	6,704,273	5,422	5,906	
運輸公益事業 Transportation and public utilities	鉄道 Railway	295	109	549,526	191	27,651	1	1
	道路旅客運送 Road passenger transport	8,465	1,930	57,456	6,565	48,620	88	113
	道路貨物運送 Goods transport by road	49,799	15,075	417,143	34,939	294,190	619	628
	水運 Transportation by water	4,507	1,511	148,280	3,047	167,858	41	69
	倉庫 Warehousing	4,256	1,781	126,943	2,502	20,979	58	65
	電気供給 Electricity supply	291	80	484,297	213	15,772	18	8
	ガス、熱供給 Gas supply, Heat supply	591	333	237,936	260	4,804	6	6
	その他の運輸、 運輸附带サービス、水道 Other transportation, Transportation-related service, Water supply	14,118	3,982	229,311	10,239	97,572	224	218
計 Subtotal	82,322	24,801	2,250,892	57,956	677,447	1,055	1,108	
情報通信業 Information and Communications	放送、通信 Broadcasting, Information	1,710	642	1,530,368	1,082	110,703	62	64
	情報サービス Information service	56,154	14,453	606,424	42,110	485,740	4,034	3,021
	新聞、出版 Newspaper, publishing	9,600	2,145	156,054	7,522	112,832	320	262
	計 Subtotal	67,464	17,240	2,292,846	50,714	709,274	4,416	3,347

調査対象等：「(1)決算期別普通法人」と同じである。

資本金階級別法人数 Number of corporations by capital range										区分 Type		
200万円以上 Over 2 million yen	500万円以上 Over 5 million yen	1,000万円以上 Over 10 million yen	2,000万円以上 Over 20 million yen	5,000万円以上 Over 50 million yen	1億円以上 Over 100 million yen	5億円以上 Over 500 million yen	10億円以上 Over 1 billion yen	50億円以上 Over 5 billion yen	100億円以上 Over 10 billion yen			
9,404	3,526	2,302	871	349	91	-	4	-	2	農業	Agriculture and Forestry	農林水産業
989	307	420	124	36	29	-	-	-	林業	Forestry		
1,845	983	746	262	85	23	1	-	1	漁業、水産養殖	Fishing, Aquaculture		
12,238	4,816	3,468	1,257	470	143	1	4	1	計	Subtotal		
916	524	1,477	713	199	80	8	36	19	21	鉱業	Mining industry	建設業
69,164	34,984	51,603	34,708	4,678	877	43	86	28	30	総合建設	General construction	
50,779	17,130	23,739	4,554	758	126	11	14	5	-	職別土木建築工事	Civil engineering and construction by type	
57,766	17,989	32,686	11,468	1,379	356	25	65	22	11	設備工事	Equipment work	
177,709	70,103	108,028	50,730	6,815	1,359	79	165	55	41	計	Subtotal	
15,814	5,631	14,107	4,368	1,713	767	57	129	33	41	食料品	Food stuffs	製
11,645	3,609	13,016	2,838	812	268	19	37	12	15	繊維工業	Textile industries	
3,713	1,728	4,244	1,130	267	88	4	9	1	1	木材、木製品	Timber, wooden product	
5,135	1,900	3,417	636	197	45	4	3	3	1	家具、装備品	Furniture, Equipment	
2,315	747	3,387	926	332	145	10	29	4	12	パルプ、紙、紙製品	Pulp, Paper, Paper product	造
11,056	3,029	11,427	2,077	610	197	11	22	4	4	印刷	Printing	
2,043	719	4,176	1,550	790	726	70	215	58	83	化学工業	Chemical industry	
164	60	253	131	63	41	1	12	7	8	石油製品	Timber, wooden product	
14	7	17	11	3	7	-	-	2	-	石炭製品	Coal product	業
1,017	349	1,223	300	105	65	12	15	3	7	ゴム製品	Rubber product	
928	303	1,028	222	53	11	-	3	1	-	皮革、皮革製品	Leather, Leather product	
4,057	1,934	4,873	2,087	718	302	24	52	12	13	窯業、土石製品	Ceramics, earthenware	
2,247	819	2,347	654	265	174	16	33	18	19	鉄鋼	Iron and steel	業
835	310	1,038	363	155	132	18	40	12	10	非鉄金属	Non-ferrous metals	
17,899	6,271	16,859	3,966	1,207	416	44	53	14	13	金属製品	Metal product	
14,956	5,637	15,610	3,666	1,410	603	78	153	32	46	機械	Machinery	
6,411	2,107	7,537	2,066	924	627	60	150	46	64	産業用電気機械器具	Industrial electrical machinery and apparatus	業
1,483	535	2,270	625	269	101	11	29	5	11	民生用電気機械器具	Household electric appliance	
1,090	366	1,498	499	208	123	8	24	10	16	通信機械器具	Telecommunication equipment	
5,923	2,013	4,691	1,390	610	387	35	103	42	46	輸送用機械器具	Transportation equipment	
1,461	433	1,828	555	210	128	12	22	9	4	理化学機械器具	Laboratory instrument	業
1,122	354	916	241	116	68	7	10	6	2	光学機械器具	Optical instrument	
154	53	154	47	18	6	-	4	-	1	時計、時計部品	Clock, Clock parts	
16,130	5,233	13,886	3,078	1,097	503	34	79	18	29	その他	Others	
127,612	44,147	129,802	33,426	12,152	5,930	535	1,226	352	446	計	Subtotal	
5	8	27	41	36	90	11	30	8	37	鉄道	Railway	運輸 公益事業
2,128	1,178	2,906	1,409	483	127	6	23	3	1	道路旅客運送	Road passenger transport	
12,459	9,589	18,443	6,433	1,274	289	14	37	3	11	道路貨物運送	Goods transport by road	
998	567	1,678	715	210	170	17	34	2	6	水運	Transportation by water	
1,164	332	1,468	603	287	210	23	29	11	6	倉庫	Warehousing	業
20	6	76	19	16	80	9	16	10	13	電気供給	Electricity supply	
71	41	112	79	87	133	14	32	3	7	ガス、熱供給	Gas supply, Heat supply	
3,135	1,925	5,514	1,822	806	370	34	50	10	10	その他の運輸、運輸 付帯サービス、水道	Other transportation, Transportation-related service, Water supply	
19,980	13,646	30,224	11,121	3,199	1,469	128	251	50	91	計	Subtotal	
265	70	295	184	138	357	77	160	12	26	放送、通信	Broadcasting, Information	情報 通信業
19,551	4,555	16,485	4,656	2,002	1,518	137	156	20	19	情報サービス	Information service	
2,993	603	4,039	820	330	192	19	17	2	3	新聞、出版	Newspaper, publishing	
22,809	5,228	20,819	5,660	2,470	2,067	233	333	34	48	計	Subtotal	

Subject of survey, etc.:The subjects are the same as in "(1) Number of ordinary corporations by settlement term".

(2) 業種別の普通法人数 (その2)

Number of ordinary corporations by business type (Part 2)

区分 Type	申告法人数 Number of corporations those filed returns.	利益計上法人 Corporations in profit		欠損法人 Corporations in deficit		100万円未満 Less than 1 million yen	100万円以上 Over 1 million yen		
		事業年度数 Number of accounting periods	所得金額 Amount of income	事業年度数 Number of accounting periods	欠損金額 Amount of loss				
		社 Number	百万円 Million yen	社 Number	百万円 Million yen				
卸売業 Wholesale	飲食物品	Food and drink	44,891	12,947	407,059	32,247	245,251	609	659
	繊維品	Textile	20,703	4,598	209,017	16,314	264,744	211	277
	建築材料	Construction material	32,213	7,456	131,135	25,011	181,261	321	421
	家具、建具、じゅう器	Furniture, Fixtures, Utensil	7,355	1,611	71,056	5,781	63,660	92	84
	医薬品、化粧品	Medicament, Toilet articles	7,685	2,499	365,935	5,256	145,735	109	120
	機械器具	Machinery	48,346	13,958	750,863	34,715	582,401	575	640
	鉱物、金属材料	Metallic material	11,313	3,728	251,589	7,661	338,546	90	135
	貿易	Foreign trade	31,853	9,355	432,255	22,735	252,632	1,057	1,110
	その他	Others	56,677	16,816	684,571	40,228	382,424	707	751
計	Subtotal	261,036	72,968	3,303,480	189,948	2,456,655	3,771	4,197	
小売業 Retail	飲食物品	Food and drink	90,313	15,135	311,375	75,890	234,275	3,507	2,628
	織物	Textile	6,703	744	8,855	6,018	28,396	179	147
	衣服、身回り品	Clothes, Apparel	35,580	5,188	225,000	30,681	191,400	1,075	994
	家具、建具、じゅう器	Furniture, Fixtures, Utensil	35,206	6,816	360,792	28,627	122,306	774	648
	医薬品、化粧品	Medicament, Toilet articles	32,555	11,237	325,739	21,561	67,801	901	865
	各種商品小売	General merchandise	3,787	861	504,168	2,964	184,068	100	84
	趣味、娯楽用品	Hobby goods, Amusement goods	19,797	3,507	84,941	16,414	94,642	508	657
	その他	Others	128,966	31,520	586,525	98,257	484,901	3,201	3,261
	計	Subtotal	352,907	75,008	2,407,394	280,412	1,407,789	10,245	9,284
金融保険業 Finance and insurance industry	銀行、信託	Bank, Trust	241	98	641,019	146	206,436	16	3
	その他の金融	Other finance businesses	13,723	3,561	412,621	10,734	2,016,891	2,010	562
	証券、商品取引	Securities transaction, commodity trade	5,446	985	370,299	4,556	475,757	479	265
	保険、保険サービス	Insurance, insurance-related service	27,159	7,627	478,443	19,733	317,376	1,437	1,234
	計	Subtotal	46,569	12,271	1,902,381	35,169	3,016,459	3,942	2,064
不動産業 Real estate, Eating house	不動産取引業	Real estate transactions	77,917	20,508	517,196	57,887	1,494,779	1,598	1,824
	不動産賃貸業、管理	Real estate leasing and management	201,071	65,538	1,280,490	136,742	963,055	5,927	4,939
	計	Subtotal	278,988	86,046	1,797,686	194,629	2,457,833	7,525	6,763
料理旅館食業 Restaurant, Hotel business	料理、飲食店	Restaurant, Eating house	102,136	16,531	283,338	86,413	394,331	3,452	3,761
	旅館	Hotel	21,076	3,482	79,454	17,760	276,416	388	400
	計	Subtotal	123,212	20,013	362,793	104,173	670,747	3,840	4,161
医療保健業 Medical and Health	病院、診療所	Hospital, clinic	38,098	20,115	756,267	18,155	147,842	1,895	426
	歯科	Dentist	8,248	3,084	24,580	5,196	14,355	515	116
	その他の医療保健業	Other medical and health	25,202	8,171	136,638	17,172	63,613	1,713	1,378
	計	Subtotal	71,548	31,370	917,485	40,523	225,810	4,123	1,920
サービス業 Service industry	教育、学習支援	Education, learning support	17,659	3,379	113,539	14,383	62,618	1,041	829
	洗濯、理美容、浴場	Laundries, barbers, beauty culture, bathhouses	41,562	7,670	64,844	34,175	108,693	1,357	1,300
	他対個人サービス	Other personal service	38,502	11,483	262,339	27,260	151,619	2,510	1,977
	廃棄物処理	Waste disposal	18,162	7,471	134,907	10,767	106,167	376	474
	自動車修理	Automobile repair	35,924	7,952	46,243	28,123	69,772	464	476
	その他の修理	Other repair	14,123	3,924	93,939	10,294	38,516	310	307
	物品賃貸	Leasing	16,336	4,614	372,360	12,646	110,868	246	280
	広告	Advertising	29,952	6,372	211,673	23,779	191,645	1,389	1,214
	他対事業所サービス	Other services for business offices	91,108	26,819	1,028,395	65,029	472,564	5,116	4,268
	映画	Movie	5,035	1,086	49,433	3,987	49,204	253	230
	娯楽	Amusement	30,011	7,227	638,725	23,048	556,399	1,026	949
	その他のサービス	Other services	170,587	41,298	673,349	130,614	1,050,978	11,321	9,288
	計	Subtotal	508,961	129,295	3,689,745	384,105	2,969,043	25,409	21,592
	その他の産業	Other businesses	3,383	905	19,332	2,537	41,687	1,286	174
合計	Total	2,621,710	662,232	29,180,871	1,979,109	23,606,079	78,930	69,505	

資本金階級別法人数 Number of corporations by capital range										区分 Type		
200万円以上 Over 2 million yen	500万円以上 Over 5 million yen	1,000万円以上 Over 10 million yen	2,000万円以上 Over 20 million yen	5,000万円以上 Over 50 million yen	1億円以上 Over 100 million yen	5億円以上 Over 500 million yen	10億円以上 Over 1 billion yen	50億円以上 Over 5 billion yen	100億円以上 Over 10 billion yen			
社 Number	社 Number	社 Number	社 Number	社 Number	社 Number	社 Number	社 Number	社 Number	社 Number	社 Number		
13,530	5,128	17,918	4,846	1,508	580	28	72	9	4	飲 食 料 品	Food and drink	} 卸 売 業 Wholesale
5,207	1,590	10,044	2,380	690	242	19	38	4	1	織 維 品	Textile	
9,718	3,848	13,538	3,282	801	244	14	18	3	5	建 築 材 料	Construction material	
1,966	712	3,501	766	159	66	4	4	1	-	家 具、建 具、じ ゅ う 器	Furniture, Fixtures, Utensil	
2,404	653	3,322	634	254	134	13	28	6	8	医 薬 品、化 粧 品	Medicament, Toilet articles	
12,720	3,898	22,247	5,215	1,754	1,019	88	138	29	23	機 械 器 具	Machinery	
2,205	809	5,398	1,693	560	327	21	45	13	17	鉱 物、金 属 材 料	Metallic material	
9,251	4,011	11,684	2,983	1,208	458	22	50	13	6	貿 易	Foreign trade	
15,650	5,082	25,552	6,239	1,828	728	53	69	8	10	そ の 他	Others	
72,651	25,731	113,204	28,038	8,762	3,798	262	462	86	74	計	Subtotal	
48,307	12,884	18,746	3,034	872	271	21	34	5	4	飲 食 料 品	Food and drink	} 小 売 業 Retail
2,545	1,005	2,442	322	46	12	1	3	1	-	織 物	Textile	
16,426	4,991	10,068	1,528	342	111	5	30	5	5	衣 服、身 回 り 品	Clothes, Apparel	
15,730	4,923	11,193	1,447	335	114	3	26	1	12	家 具、建 具、じ ゅ う 器	Furniture, Fixtures, Utensil	
18,170	4,375	6,805	1,016	275	110	12	19	3	4	医 薬 品、化 粧 品	Medicament, Toilet articles	
1,233	439	1,112	331	194	168	12	59	18	37	各 種 商 品 小 売	General merchandise	
8,528	2,811	5,939	970	271	92	7	11	1	2	趣 味、娯 楽 用 品	Hobby goods, Amusement goods	
58,973	18,426	35,423	6,779	2,123	682	38	44	10	6	そ の 他	Others	
169,912	49,854	91,728	15,427	4,458	1,560	99	226	44	70	計	Subtotal	
29	8	13	7	5	11	1	11	16	121	銀 行、信 託	Bank, Trust	
3,131	1,001	3,046	1,289	788	736	290	580	127	163	そ の 他 の 金 融	Other finance businesses	
1,352	482	1,427	425	314	417	80	144	23	38	証 券、商 品 取 引	Securities transaction, commodity trade	
15,796	1,880	5,406	704	323	297	4	25	9	44	保 険、保 険 サ ー ビ ス	Insurance, insurance-related service	
20,308	3,371	9,892	2,425	1,430	1,461	375	760	175	366	計	Subtotal	
29,398	8,282	28,738	5,313	1,939	662	44	84	16	19	不 動 産 取 引 業	Real estate transactions	} 不 動 産 業 Restaurant, Hotel
92,549	23,395	54,651	12,494	4,809	1,947	124	186	25	25	不 動 産 賃 貸 業、管 理	Real estate leasing and management	
121,947	31,677	83,389	17,807	6,748	2,609	168	270	41	44	計	Subtotal	
56,127	15,538	17,924	3,696	1,133	399	29	59	11	7	料 理、飲 食 店	Restaurant, Eating house	} 料 理 旅 館 飲 食 業 Restaurant, Hotel
8,137	3,025	5,748	1,917	916	438	28	67	6	6	旅 館	Hotel	
64,264	18,563	23,672	5,613	2,049	837	57	126	17	13	計	Subtotal	
3,173	8,315	13,500	8,069	1,895	767	43	13	-	2	病 院、診 療 所	Hospital, clinic	} 医 保 健 業 Medical and health
667	2,568	3,081	1,207	86	8	-	-	-	-	歯 科	Dentist	
14,576	2,691	3,520	805	305	177	10	21	4	2	そ の 他 の 医 療 保 健 業	Other medical and health	
18,416	13,574	20,101	10,081	2,286	952	53	34	4	4	計	Subtotal	
8,292	1,955	4,027	996	353	138	9	14	3	2	教 育、学 習 支 援	Education, learning support	} サ ー ビ ス 業 Service industry
24,744	5,644	6,912	1,160	342	94	3	6	-	-	洗 濯、理 美 容、浴 場	Laundries, barbers, beauty culture, bathhouses	
18,849	4,298	7,774	1,974	739	325	24	25	4	3	他 対 個 人 サ ー ビ ス	Other personal service	
7,880	2,448	5,030	1,359	422	152	5	15	1	-	廃 棄 物 処 理	Waste disposal	
18,948	5,632	8,972	1,197	202	33	-	-	-	-	自 動 車 修 理	Automobile repair	
7,210	1,561	3,853	640	171	63	3	3	1	1	そ の 他 の 修 理	Other repair	
6,633	1,996	4,914	1,422	500	252	22	45	11	15	物 品 賃 貸	Leasing	
11,930	2,422	10,555	1,628	522	253	12	21	2	4	広 告	Advertising	
34,698	8,799	27,942	6,385	2,252	1,366	92	143	18	29	他 対 事 業 所 サ ー ビ ス	Other services for business offices	
1,905	403	1,667	309	134	102	5	22	2	3	映 画	Movie	
10,546	3,252	9,058	2,763	1,444	843	41	61	9	19	娯 楽	Amusement	
72,624	16,972	47,680	8,412	2,761	1,293	88	114	14	20	そ の 他 の サ ー ビ ス	Other services	
224,259	55,382	138,384	28,245	9,842	4,914	304	469	65	96	計	Subtotal	
807	253	461	167	128	57	14	26	3	7	そ の 他 の 産 業	Other businesses	
1,053,828	336,869	774,649	210,710	61,008	27,236	2,316	4,388	946	1,325	合 計	Total	

(3) 都道府県別の普通法人数

Number of ordinary corporations by prefectures

区分 Type 国税局・都道府県 Regional Taxation Bureau / Prefecture			申告法人数 Number of corporations those filed returns.	利益計上法人 Corporations in profit		欠損法人 Corporations in deficit		資	
				事業年度数 Number of accounting periods	所得金額 Amount of income	事業年度数 Number of accounting periods	欠損金額 Amount of loss	100万円未満 Less than 1 million yen	100万円以上 Over than 1 million yen
札幌 Sapporo	北海道 Hokkaido		109,328	28,930	530,820	80,993	444,732	3,483	2,768
仙台 Sendai	青森 Aomori		19,230	6,049	78,205	13,328	108,204	398	383
	岩手 Iwate		17,348	4,620	67,061	12,857	95,262	399	339
	宮城 Miyagi		38,401	9,750	180,327	28,958	185,316	1,071	922
	秋田 Akita		15,592	4,233	52,601	11,450	80,747	484	422
	山形 Yamagata		18,190	4,703	70,249	13,604	79,587	348	265
	福島 Fukushima		36,445	8,730	147,604	27,925	165,453	929	727
	計 Total		145,206	38,085	596,047	108,122	714,569	3,629	3,058
関東信越 Kanto Shinetsu	茨城 Ibaraki		45,606	11,854	252,694	34,028	200,663	1,086	985
	栃木 Tochigi		38,968	8,592	144,464	30,625	201,550	848	793
	群馬 Gunma		39,907	8,336	332,392	31,866	228,022	861	810
	埼玉 Saitama		125,117	30,785	548,089	95,092	644,714	3,816	3,335
	新潟 Niigata		41,296	10,956	258,266	30,674	208,068	792	738
	長野 Nagano		42,634	8,126	181,968	34,835	226,020	1,116	795
	計 Total		333,528	78,649	1,717,871	257,120	1,709,038	8,519	7,456
東京 Tokyo	千葉 Chiba		98,630	25,656	544,631	73,518	488,978	3,225	2,816
	東京 Tokyo		531,449	134,393	13,658,348	402,414	10,378,085	22,303	16,582
	神奈川 Kanagawa		170,240	37,991	921,918	133,378	1,081,190	5,930	5,067
	山梨 Yamanashi		15,831	3,932	99,903	11,992	77,371	301	299
	計 Total		816,150	201,972	15,224,801	621,302	12,025,623	31,759	24,764
金沢 Kanazawa	富山 Toyama		19,564	5,164	152,384	14,543	169,502	309	321
	石川 Ishikawa		23,307	5,053	113,798	18,448	147,456	405	448
	福井 Fukui		16,899	4,257	95,466	12,770	75,992	258	283
	計 Total		59,770	14,474	361,648	45,761	392,950	972	1,052
名古屋 Nagoya	岐阜 Gifu		39,617	9,119	214,048	30,784	229,218	1,082	969
	静岡 Shizuoka		72,594	16,538	444,331	56,607	577,411	1,531	1,634
	愛知 Aichi		151,333	34,977	1,868,045	117,633	1,161,294	5,186	4,787
	三重 Mie		28,702	7,550	174,068	21,338	153,957	669	720
	計 Total		292,246	68,184	2,700,493	226,362	2,121,880	8,468	8,110
大阪 Osaka	滋賀 Shiga		18,772	4,761	195,261	14,133	96,352	422	492
	京都 Kyoto		52,423	12,769	715,637	40,053	489,372	1,244	1,306
	大阪 Osaka		218,107	60,544	3,211,773	159,092	2,425,693	5,291	5,728
	兵庫 Hyogo		92,375	24,690	728,803	68,274	630,341	2,498	2,485
	奈良 Nara		17,494	4,723	77,926	12,858	101,373	457	423
	和歌山 Wakayama		14,984	4,140	75,087	10,950	110,772	289	323
	計 Total		414,155	111,627	5,004,489	305,360	3,853,903	10,201	10,757
広島 Hiroshima	鳥取 Tottori		9,403	2,433	35,238	7,038	38,898	233	204
	島根 Shimane		11,305	2,930	55,228	8,464	44,872	242	181
	岡山 Okayama		37,245	8,902	262,272	28,611	161,914	785	817
	広島 Hiroshima		58,362	13,769	440,826	45,003	285,910	1,192	1,265
	山口 Yamaguchi		22,229	5,972	249,066	16,418	113,745	455	450
	計 Total		138,544	34,006	1,042,630	105,534	645,339	2,907	2,917
高松 Takamatsu	徳島 Tokushima		15,773	2,931	67,494	12,928	65,703	286	284
	香川 Kagawa		21,681	4,886	120,355	16,962	121,609	439	412
	愛媛 Ehime		27,179	6,463	276,073	20,912	150,135	568	639
	高知 Kochi		11,792	3,103	45,177	8,774	49,095	258	254
	計 Total		76,425	17,383	509,099	59,576	386,543	1,551	1,589
福岡 Fukuoka	福岡 Fukuoka		87,068	26,099	663,708	61,529	553,693	2,693	2,608
	佐賀 Saga		10,923	3,285	90,404	7,709	43,058	256	273
	長崎 Nagasaki		20,119	6,100	122,130	14,168	183,586	637	499
	計 Total		118,110	35,484	876,242	83,406	780,337	3,586	3,380
熊本 Kumamoto	熊本 Kumamoto		31,606	8,424	125,911	23,388	130,787	1,254	1,152
	大分 Oita		21,806	5,352	125,573	16,597	138,114	675	613
	宮崎 Miyazaki		18,363	5,354	72,283	13,129	83,647	623	533
	鹿児島 Kagoshima		28,214	8,009	130,615	20,396	105,003	760	739
	計 Total		99,989	27,139	454,383	73,510	457,552	3,312	3,037
沖縄 Okinawa	沖縄 Okinawa		18,259	6,299	162,348	12,063	73,613	543	617
全 国	計 Grand Total		2,621,710	662,232	29,180,871	1,979,109	23,606,079	78,930	69,505

この表は、(1)の表を都道府県別に示したものである。
 Note: This table shows contents of "Table 1" by prefectures.

Number of corporations by capital range										区分 Type		
200万円以上 Over than 2 million yen	500万円以上 Over than 5 million yen	1,000万円以上 Over than 10 million yen	2,000万円以上 Over than 20 million yen	5,000万円以上 Over than 50 million yen	1億円以上 Over than 100 million yen	5億円以上 Over than 500 million yen	10億円以上 Over than 1 billion yen	50億円以上 Over than 5 billion yen	100億円以上 Over than 10 billion yen	国税局・都道府県 Regional Taxation Bureau /Prefecture		
社 Number	社 Number	社 Number	社 Number	社 Number	社 Number	社 Number	社 Number	社 Number	社 Number			
45,744	15,521	29,314	9,411	2,153	780	52	74	14	14	北海道 Hokkaido	札幌 Sapporo	
7,812	3,591	4,564	1,871	425	159	11	13	-	3	青森 Aomori	仙台 Sendai	
7,056	3,333	3,885	1,696	454	156	12	15	2	1	岩手 Iwate		
16,287	5,608	10,201	3,038	863	340	23	36	7	5	宮城 Miyagi		
6,445	2,451	3,871	1,431	352	120	3	9	1	3	秋田 Akita		
6,523	3,281	4,960	2,100	512	167	10	18	1	5	山形 Yamagata		
16,793	6,318	8,107	2,701	610	222	9	19	2	8	福島 Fukushima		
60,916	24,582	35,588	12,837	3,216	1,164	68	110	13	25	計 Total		
19,208	7,620	12,290	3,301	765	284	21	33	6	7	茨城 Ibaraki		関東信越 Kanto Shinetsu
18,444	6,411	9,012	2,556	626	224	18	24	6	6	栃木 Tochigi		
17,852	5,866	10,754	2,732	729	246	17	29	4	7	群馬 Gunma		
59,364	17,174	32,045	6,716	1,870	647	54	65	13	18	埼玉 Saitama		
16,105	6,636	11,188	4,301	1,109	339	31	42	8	7	新潟 Niigata		
18,424	6,858	10,511	3,546	989	326	19	39	5	6	長野 Nagano		
149,397	50,565	85,800	23,152	6,088	2,066	160	232	42	51	計 Total		
46,903	13,286	24,734	5,522	1,420	590	37	62	12	23	千葉 Chiba	東京 Tokyo	
191,662	50,520	174,620	42,155	17,217	11,569	1,148	2,343	529	801	東京 Tokyo		
79,882	21,445	43,193	10,160	2,845	1,334	93	191	59	41	神奈川 Kanagawa		
6,402	2,550	4,515	1,358	275	109	9	9	2	2	山梨 Yamanashi		
324,849	87,801	247,062	59,195	21,757	13,602	1,287	2,605	602	867	計 Total		
6,565	2,966	6,014	2,348	732	239	19	32	7	12	富山 Toyama	金沢 Kanazawa	
8,248	3,295	7,654	2,395	604	202	15	35	2	4	石川 Ishikawa		
5,938	2,267	5,863	1,765	382	111	11	16	3	2	福井 Fukui		
20,751	8,528	19,531	6,508	1,718	552	45	83	12	18	計 Subtotal		
15,111	5,369	12,676	3,313	801	238	19	31	1	7	岐阜 Gifu	名古屋 Nagoya	
30,487	11,274	20,760	5,012	1,275	485	42	74	9	11	静岡 Shizuoka		
58,641	18,672	47,321	11,584	3,373	1,354	99	214	47	55	愛知 Aichi		
11,838	4,462	7,844	2,324	595	204	9	29	3	5	三重 Mie		
116,077	39,777	88,601	22,233	6,044	2,281	169	348	60	78	計 Total		
6,727	2,505	5,848	2,073	514	168	7	10	2	4	滋賀 Shiga	大阪 Osaka	
17,613	5,474	19,748	5,148	1,338	437	32	53	13	17	京都 Kyoto		
66,882	19,359	91,152	20,173	6,455	2,242	220	382	98	125	大阪 Osaka		
32,864	10,013	32,662	8,611	2,293	712	72	105	30	30	兵庫 Hyogo		
5,802	1,654	6,818	1,859	390	71	5	11	-	4	奈良 Nara		
5,567	1,692	5,289	1,410	307	84	7	10	1	5	和歌山 Wakayama		
135,455	40,697	161,517	39,274	11,297	3,714	343	571	144	185	計 Total		
4,118	1,841	1,834	888	184	91	2	6	1	1	鳥取 Tottori	広島 Hiroshima	
4,736	2,469	2,083	1,216	291	80	2	3	1	1	島根 Shimane		
16,043	5,385	9,950	3,266	710	240	16	27	1	5	岡山 Okayama		
25,925	7,599	16,188	4,623	1,126	344	20	59	9	12	広島 Hiroshima		
9,555	3,616	5,520	1,967	463	159	14	19	3	8	山口 Yamaguchi		
60,377	20,910	35,575	11,960	2,774	914	54	114	15	27	計 Total		
7,056	2,992	3,489	1,284	286	78	6	7	1	4	徳島 Tokushima	高松 Takamatsu	
10,110	3,030	5,378	1,725	392	160	6	18	6	5	香川 Kagawa		
11,911	4,200	6,827	2,354	486	154	10	19	4	7	愛媛 Ehime		
5,136	2,046	2,524	1,258	220	77	6	11	-	2	高知 Kochi		
34,213	12,268	18,218	6,621	1,384	469	28	55	11	18	計 Total		
36,774	11,441	23,646	7,100	1,887	729	46	99	19	26	福岡 Fukuoka	福岡 Fukuoka	
4,806	1,760	2,593	920	226	73	4	10	1	1	佐賀 Saga		
9,126	3,297	4,401	1,617	387	127	11	11	2	4	長崎 Nagasaki		
50,706	16,498	30,640	9,637	2,500	929	61	120	22	31	計 Total		
14,879	5,022	6,255	2,267	563	181	12	18	1	2	熊本 Kumamoto	熊本 Kumamoto	
10,904	3,309	4,194	1,557	398	123	11	17	3	2	大分 Oita		
8,826	3,012	3,626	1,350	283	92	6	9	2	1	宮崎 Miyazaki		
14,156	4,794	5,159	1,970	460	149	13	9	3	2	鹿児島 Kagoshima		
48,765	16,137	19,234	7,144	1,704	545	42	53	9	7	計 Total		
6,578	3,585	3,569	2,738	373	220	7	23	2	4	沖縄 Okinawa	沖縄 Okinawa	
1,053,828	336,869	774,649	210,710	61,008	27,236	2,316	4,388	946	1,325	全国計 Grand Total		

(4) 所得階級・業種別の普通法人数(その1)

Number of ordinary corporations by income value rank and industry type(Part 1)

区分 Type		所得階級別普通法人数(利益計上法人) Number of corporations by income rank (profit-listing corporations)										
		100万円未満 Less than 1 million yen	100万円以上 Over 1 million yen	200万円以上 Over 2 million yen	500万円以上 Over 5 million yen	1,000万円以上 Over 10 million yen	2,000万円以上 Over 20 million yen	3,000万円以上 Over 30 million yen	4,000万円以上 Over 40 million yen	5,000万円以上 Over 50 million yen	1億円以上 Over 100 million yen	
農林水産業 Agriculture, Forestry and Fishing	農業 Agriculture	1,908	570	807	453	307	115	52	33	75	35	
	林業 Forestry	264	95	134	87	63	20	9	5	11	4	
	漁業、水産養殖 Fisheries, aquaculture	209	77	152	119	102	47	42	19	30	21	
	計 Subtotal	2,381	742	1,093	659	472	182	103	57	116	60	
鉱業 Mining	鉱業 Mining	240	110	176	141	103	57	23	14	49	36	
	建設業 Construction Industry	総合建設 General construction	23,615	7,146	8,613	5,137	3,387	1,321	700	463	964	390
		職別土木建築工事 Civil engineering and construction by type	9,329	2,873	3,517	2,146	1,255	475	283	145	297	108
		設備工事 Equipment work	13,645	4,866	6,627	4,160	2,722	1,113	600	332	665	322
	計 Subtotal	46,589	14,885	18,757	11,443	7,364	2,909	1,583	940	1,926	820	
製造業 Manufacturing Industry	食品 Food stuffs	3,373	1,274	1,880	1,398	1,244	585	368	250	654	420	
	繊維工業 Textile	2,297	702	871	605	441	200	139	87	178	111	
	木材、木製品 Lumber, wood products	712	251	324	237	160	77	43	20	75	35	
	家具、装備品 Furniture, furnishing	710	184	258	164	95	50	25	18	30	19	
	パルプ、紙、紙製品 Pulp, paper, processed paper products	481	214	299	293	229	134	91	64	129	114	
	印刷 Printing	1,968	590	790	591	443	212	124	81	219	109	
	化学工業 Chemical industry	605	250	401	353	354	201	151	110	283	244	
	石油製品 Petroleum products	50	19	25	33	32	13	9	9	37	20	
	石炭製品 Coal products	4	5	5	2	2	-	1	1	-	2	
	ゴム製品 Rubber products	195	67	133	96	78	40	21	11	50	29	
	皮革、皮革製品 Leather, leather products	173	65	94	76	40	30	18	5	19	11	
	窯業、土石製品 Ceramics, earthenware	744	279	481	386	360	180	124	72	164	100	
	鉄鋼 Iron and steel	345	149	254	200	193	92	51	41	86	63	
	非鉄金属 Non-ferrous metals	129	55	96	89	67	40	30	17	31	41	
	金属製品 Metal products	2,214	874	1,497	1,143	1,000	488	285	212	506	284	
	機械 Machinery	2,136	912	1,378	1,101	901	451	273	188	460	314	
	産業用電気機械器具 Industrial electric machinery and apparatuses	1,104	440	631	526	486	230	134	106	235	193	
	民生用電気機械器具 Consumer use electric machinery and	244	88	160	128	112	61	48	22	58	49	
	通信機械器具 Telecommunication equipment and	211	73	117	96	95	40	28	21	52	46	
輸送用機械器具 Transportation machinery and	712	326	570	407	420	193	123	90	250	167		
理化学機械器具 Physics and chemistry machinery and	294	116	160	165	118	73	37	21	92	35		
光学機械器具 Optical machinery and apparatuses	130	44	76	76	48	37	16	10	22	24		
時計、時計部品 Watch and parts	23	7	9	10	10	4	3	-	1	4		
その他 Others	2,932	998	1,452	1,000	803	366	282	173	403	231		
計 Subtotal	21,786	7,982	11,961	9,175	7,731	3,797	2,424	1,629	4,034	2,665		
運輸公共事業 Transportation and Public Utilities	鉄道 Railway	8	6	9	14	7	8	1	3	10	6	
	道路旅客運送 Road passenger transport	582	223	299	238	196	108	54	31	99	46	
	道路貨物運送 Road cargo transport	4,351	1,663	2,446	1,949	1,633	853	480	338	712	351	
	水運 Transport by water	265	125	217	222	195	104	67	37	84	69	
	倉庫 Warehousing	352	172	279	226	186	115	79	51	117	74	
	電気供給 Electricity supply	13	2	2	3	6	5	4	1	13	9	
	ガス、熱供給 Gas, heat supply	30	25	31	26	28	16	11	17	29	37	
	その他の運輸、運輸 運送 Other transport-related service Water service	1,190	374	555	480	412	204	139	81	209	161	
計 Subtotal	6,791	2,590	3,838	3,158	2,663	1,413	835	559	1,273	753		
情報通信業 Information and Communication	放送、通信 Broadcasting, Information	102	33	61	42	34	28	21	10	73	70	
	情報サービス Information service	5,975	1,642	2,074	1,359	1,061	508	308	213	493	322	
	新聞、出版 Newspaper, publishing	729	231	292	205	192	81	49	41	111	77	
	計 Subtotal	6,806	1,906	2,427	1,606	1,287	617	378	264	677	469	

この表は、「(1)決算期別普通法人数」のうち利益計上法人について、所得階級別に示したものである。

なお、年2期以上事業年度を有する法人については、1期でも利益の事業年度がある場合には、利益計上法人として分類した。

所得階級別普通法人数(利益計上法人) Number of corporations by income rank (profit-listing corporations)										区分 Type	
2億円以上 Over 200 million yen	5億円以上 Over 500 million yen	10億円以上 Over 1 billion yen	20億円以上 Over 2 billion yen	50億円以上 Over 5 billion yen	100億円以上 Over 10 billion yen	200億円以上 Over 20 billion yen	500億円以上 Over 50 billion yen	1,000億円以上 Over 100 billion yen	合計 total		
社 Number	社 Number	社 Number	社 Number	社 Number	社 Number	社 Number	社 Number	社 Number	社 Number		
17	4	3	1	-	-	-	-	-	4,380	農業	Agriculture
3	-	-	-	-	-	-	-	-	695	林業	Forestry
7	1	-	1	-	-	-	-	-	827	漁業、水産養殖	Fisheries, aquaculture
27	5	3	2	-	-	-	-	-	5,902	計	Subtotal
23	8	8	6	6	4	6	-	1	1,011	鉱業	Mining
252	49	32	20	5	5	-	2	-	52,101	総合建設	General construction
70	19	9	5	-	-	-	-	-	20,531	職別土木建築工事	Civil engineering and construction by type
203	69	34	29	11	2	3	-	-	35,403	設備工事	Equipment work
525	137	75	54	16	7	3	2	-	108,035	計	Subtotal
337	134	77	63	20	7	3	3	-	12,090	食料品	Food stuffs
57	32	15	4	3	1	-	-	-	5,743	繊維工業	Textile
19	5	-	1	1	-	-	-	-	1,960	木材、木製品	Lumber, wood products
9	4	3	-	1	-	-	-	-	1,570	家具、装備品	Furniture, furnishing
70	38	22	11	5	2	-	-	-	2,196	パルプ、紙、紙製品	Pulp, paper, processed paper products
62	20	14	10	1	-	-	-	-	5,234	印刷	Printing
255	144	98	69	35	19	9	6	2	3,589	化学工業	Chemical industry
14	7	4	3	-	-	-	-	-	275	石油製品	Petroleum products
3	-	2	-	-	-	-	-	-	27	石炭製品	Coal products
25	9	8	2	-	1	-	-	-	765	ゴム製品	Rubber products
4	3	1	1	-	-	-	-	-	540	皮革、皮革製品	Leather, leather products
61	14	10	6	1	1	1	1	-	2,985	窯業、土石製品	Ceramics, earthenware
52	26	12	5	3	1	-	-	-	1,573	鉄鋼	Iron and steel
40	18	5	5	3	-	-	-	-	666	非鉄金属	Non-ferrous metals
185	59	32	12	1	1	-	-	-	8,793	金属製品	Metal products
226	79	36	26	8	3	3	1	-	8,496	機械	Machinery
142	55	34	24	10	1	2	1	-	4,354	産業用電気機械器具	Industrial electric machinery and apparatuses
32	14	7	3	-	-	-	-	-	1,026	民生用電気機械器具	Consumer use electric machinery and apparatuses
30	15	2	4	1	-	-	-	-	831	通信機械器具	Telecommunication equipment and apparatuses
151	80	36	35	16	4	7	-	-	3,587	輸送用機械器具	Transportation machinery and apparatuses
48	18	7	9	5	1	1	-	-	1,200	理化学機械器具	Physics and chemistry machinery and apparatuses
14	7	4	4	1	-	-	-	-	513	光学機械器具	Optical machinery and apparatuses
2	1	-	-	-	-	-	-	-	74	時計、時計部品	Watch and parts
180	78	37	25	13	2	2	-	2	8,979	その他	Others
2,018	860	466	322	128	44	28	12	4	77,066	計	Subtotal
13	3	7	5	2	2	1	2	2	109	鉄道	Railway
31	12	7	1	-	-	-	-	-	1,927	道路旅客運送	Road passenger transport
184	51	24	8	4	-	1	-	-	15,048	道路貨物運送	Road cargo transport
66	31	13	10	-	2	-	-	-	1,507	水運	Transport by water
75	28	19	4	1	1	-	-	-	1,779	倉庫	Warehousing
7	2	3	1	2	2	1	1	2	79	電気供給	Electricity supply
46	19	12	2	1	1	-	2	-	333	ガス、熱供給	Gas, heat supply
110	37	9	10	4	2	-	-	-	3,977	その他の運輸、運輸附帯サービス、水道	Other transport-related service Water service
532	183	94	41	14	10	3	5	4	24,759	計	Subtotal
83	41	14	13	4	4	-	2	2	637	放送、通信	Broadcasting, Information
256	107	41	30	7	3	2	-	-	14,401	情報サービス	Information service
76	37	13	5	1	-	1	-	-	2,141	新聞、出版	Newspaper, publishing
415	185	68	48	12	7	3	2	2	17,179	計	Subtotal

This table expresses the breakdown by income value ranking for profit-listing corporations in "(1) Number of ordinary corporations by industrial type."

Corporations with two or more business terms in one year are categorized as profit-listing corporations as long as they have at least one profitable business term.

(4) 所得階級・業種別の普通法人数 (その2)

Number of ordinary corporations by income value rank and industry type(Part 2)

区分 Type	所得階級別普通法人数 (利益計上法人) Number of corporations by income rank (profit-listing corporations)										
	100万円未満 Less than 1 million yen	100万円以上 Over 1 million yen	200万円以上 Over 2 million yen	500万円以上 Over 5 million yen	1,000万円以上 Over 10 million yen	2,000万円以上 Over 20 million yen	3,000万円以上 Over 30 million yen	4,000万円以上 Over 40 million yen	5,000万円以上 Over 50 million yen	1億円以上 Over 100 million yen	
	社 Number	社 Number	社 Number	社 Number	社 Number	社 Number	社 Number	社 Number	社 Number	社 Number	
卸売業 Wholesale	飲食物品 Foodstuffs and beverages	3,646	1,413	2,151	1,665	1,462	696	417	267	583	308
	繊維品 Textile	1,546	531	683	541	423	225	123	90	181	96
	建築材料 Materials of construction	2,528	887	1,328	909	697	332	158	103	287	115
	家具、建具、じゅう器 Furniture, fitting, fixtures	522	208	286	182	141	59	40	29	62	43
	医薬品、化粧品 Medical supplies, cosmetics	550	254	359	294	304	166	91	54	133	99
	機械器具 General machinery	3,871	1,457	2,168	1,685	1,378	702	430	341	713	540
	鉱物、金属材料 Mineral, metal material	700	349	564	448	447	289	152	125	263	160
	貿易 Trade	3,572	976	1,272	950	829	389	235	164	387	257
	その他 Others	4,595	1,716	2,641	2,158	1,835	912	534	407	883	553
	計 Subtotal	21,530	7,791	11,452	8,832	7,516	3,770	2,180	1,580	3,492	2,171
小売業 Retail	飲食物品 Foodstuffs and beverages	6,778	2,108	2,545	1,442	904	351	211	127	313	134
	繊維物 Fabric	407	88	100	56	41	11	8	8	12	6
	衣服、身回り品 Clothing, and accessories	2,639	636	695	403	322	134	81	39	95	57
	家具、建具、じゅう器 Furniture, fitting, fixtures	3,249	962	1,087	591	365	150	87	51	121	71
	医薬品、化粧品 Medical supplies, cosmetics	2,435	1,193	2,208	1,958	1,591	621	315	209	328	154
	各種商品小売 General merchandise	270	65	108	83	45	31	25	18	50	38
	趣味、娯楽用品 Hobby, amusement supplies	1,705	444	523	343	195	76	54	28	65	27
	その他 Others	12,381	3,949	5,480	3,471	2,467	1,028	547	385	756	483
	計 Subtotal	29,864	9,445	12,746	8,347	5,930	2,402	1,328	865	1,740	970
	金融保険業 Finance and Insurance	銀行、信託 Bank, trust	17	3	1	1	2	1	-	3	6
その他の金融 Other financial business		1,487	428	357	232	188	90	85	52	133	95
証券、商品取引 Stock, commodity transaction		345	86	117	86	79	28	18	29	52	29
保険、保険サービス Insurance, insurance service		3,807	1,030	1,175	617	371	162	85	59	128	88
計 Subtotal		5,656	1,547	1,650	936	640	281	188	143	319	213
不動産業 Real estate business	不動産取引業 Real estate transactions	7,940	2,673	3,577	2,321	1,665	691	377	236	485	243
	不動産賃貸業、管理業 Real estate leasing and management	23,496	8,615	12,216	8,045	5,723	2,217	1,265	759	1,529	768
	計 Subtotal	31,436	11,288	15,793	10,366	7,388	2,908	1,642	995	2,014	1,011
料理旅館業 Restaurant, Hotel business	料理、飲食店 Food, restaurant	7,994	2,106	2,550	1,520	993	394	216	144	261	132
	旅館 Hotel	1,116	369	544	453	397	166	115	61	129	68
	計 Subtotal	9,110	2,475	3,094	1,973	1,390	560	331	205	390	200
医療保健業 Medical and Health	病院、診療所 Hospital, clinic	1,637	1,277	2,893	3,495	3,811	1,801	1,073	710	1,650	1,009
	歯 Dentist	716	378	757	570	386	137	48	31	40	15
	その他の医療保健業 Other medical and health	2,722	1,096	1,643	1,112	763	263	153	77	157	79
	計 Subtotal	5,075	2,751	5,293	5,177	4,960	2,201	1,274	818	1,847	1,103
サービス業 Service Industry	教育、学習支援 Education, learning support	1,347	423	505	343	268	120	69	32	129	60
	洗濯、理美容、浴場 Laundries, barbers, beauty culture, bathhouses	3,563	1,025	1,283	749	490	191	110	48	99	61
	他對個人サービス Other personal service	3,866	1,393	2,122	1,502	1,073	432	271	151	328	159
	廃棄物処理 Waste disposal	2,256	865	1,273	970	816	379	225	136	296	148
	自動車整備 Automobile repair	3,623	1,160	1,548	816	438	137	79	39	65	23
	その他の修理 Other repair	1,309	514	728	490	328	157	95	56	107	60
	物品賃貸 Leasing	1,653	431	635	458	364	194	116	81	169	157
	広告 Advertising	2,611	763	1,001	638	520	209	126	80	174	113
	他對事業所サービス Other services for business offices	9,941	3,190	4,311	2,997	2,306	1,020	557	411	859	533
	映画 Movie	400	108	154	120	98	60	20	12	48	29
	娯楽 Amusement	1,746	635	998	804	774	395	265	180	539	389
	その他のサービス Other services	18,347	5,042	6,609	4,205	2,914	1,166	701	409	873	467
	計 Subtotal	50,662	15,549	21,167	14,092	10,389	4,460	2,634	1,635	3,686	2,199
その他の産業 Other Business	442	81	127	85	58	22	21	10	23	15	
合計 Total	238,368	79,142	109,574	75,990	57,891	25,579	14,944	9,714	21,586	12,685	
所得金額計(単位:百万円) Total of amount of income (in millions of yen)	89,740	114,436	360,022	542,422	819,045	626,818	517,377	434,520	1,512,764	1,774,760	

所得階級別普通法人数(利益計上法人)

Number of corporations by income rank (profit-listing corporations)

Number of corporations by income rank (profit-listing corporations)										区分 Type		
2億円 以上 Over 200 million yen	5億円 以上 Over 500 million yen	10億円 以上 Over 1 billion yen	20億円 以上 Over 2 billion yen	50億円 以上 Over 5 billion yen	100億円 以上 Over 10 billion yen	200億円 以上 Over 2 billion yen	500億円 以上 Over 5 billion yen	1,000億円 以上 Over 10 billion yen	合計 total			
社 Number	社 Number	社 Number	社 Number	社 Number	社 Number	社 Number	社 Number	社 Number	社 Number	社 Number		
198	70	22	13	7	1	-	-	-	12,919	飲 食 料 品 Foodstuffs and beverages	}	卸 売 業 Wholesale
90	39	10	6	3	1	-	-	-	4,590	織 維 品 Textile		
73	24	6	4	-	-	-	-	-	7,451	建 築 材 料 Materials of construction		
26	7	2	2	-	-	1	-	-	1,610	家具、建具、じゅう器 Furniture, fitting, fixtures		
91	47	30	12	3	2	1	-	1	2,491	医薬品、化粧品 Medical supplies, cosmetics		
369	173	64	30	9	5	-	-	-	13,935	機 械 器 具 General machinery		
134	45	23	14	5	-	-	-	-	3,718	鉱物、金属材料 Mineral, metal material		
174	76	25	20	3	1	3	-	-	9,333	貿 易 Trade		
361	103	48	27	9	2	-	-	-	16,784	そ の 他 Others		
1,516	584	230	128	39	12	7	-	1	72,831	計 Subtotal		
107	51	22	10	3	2	1	-	-	15,109	飲 食 料 品 Foodstuffs and beverages	}	小 売 業 Retail
4	-	1	1	-	-	-	-	-	743	織 物 Fabric		
41	15	12	5	1	2	-	1	-	5,178	衣服、身回り品 Clothing, and accessories		
35	10	6	7	3	3	3	1	-	6,802	家具、建具、じゅう器 Furniture, fitting, fixtures		
103	36	30	7	7	2	-	-	-	11,197	医薬品、化粧品 Medical supplies, cosmetics		
45	27	16	21	8	6	3	-	1	860	各種商品小売 General merchandise		
23	12	1	1	3	1	-	-	-	3,501	趣味、娯楽用品 Hobby, amusement supplies		
343	102	46	16	4	-	-	-	-	31,458	そ の 他 Others		
701	253	134	68	29	16	7	2	1	74,848	計 Subtotal		
12	3	8	7	9	14	7	3	-	98	銀行、信託 Bank, trust		
117	60	37	22	10	3	2	-	-	3,398	その他の金融 Other financial business		
30	26	14	18	6	6	2	1	-	972	証券、商品取引 Stock, commodity transaction		
46	20	8	5	4	2	4	1	1	7,613	保険、保険サービス Insurance, insurance service		
205	109	67	52	29	25	15	5	1	12,081	計 Subtotal		
155	54	24	20	5	5	-	1	-	20,472	不動産取引業 Real estate transactions	}	不 動 産 業 Real estate business
483	143	67	51	11	4	2	1	-	65,395	不動産賃貸業、管理業 Real estate leasing and management		
638	197	91	71	16	9	2	2	-	85,867	計 Subtotal		
111	28	22	15	4	2	-	-	-	16,492	料理、飲食店 Food, restaurant	}	料 理 飲 食 業 Restaurant Hotel business
36	17	2	4	-	-	-	-	-	3,477	旅 館 Hotel		
147	45	24	19	4	2	-	-	-	19,969	計 Subtotal		
608	104	19	5	1	-	-	-	-	20,093	病院、診療所 Hospital, clinic	}	医 療 保 健 業 Medical and Health
2	-	-	-	-	-	-	-	-	3,080	歯 科 Dentist		
57	22	3	7	2	-	-	-	-	8,156	その他の医療保健業 Other medical and health		
667	126	22	12	3	-	-	-	-	31,329	計 Subtotal		
38	17	8	8	-	-	1	-	-	3,368	教育、学習支援 Education, learning support	}	サ ー ビ ス 業 Service industry
25	11	2	1	-	-	-	-	-	7,658	洗濯、理美容、浴場 Laundries, barbers, beauty culture, bathhouses		
90	43	17	6	3	1	1	-	-	11,458	他對個人サービス Other personal service		
70	18	6	2	-	-	-	-	-	7,460	廃棄物処理 Waste disposal		
10	3	4	-	-	-	-	-	-	7,945	自動車整備 Automobile repair		
47	18	5	2	1	1	-	-	-	3,918	その他の修理 Other repair		
127	54	22	6	7	5	2	-	-	4,481	物 品 賃 貸 Leasing		
75	26	9	7	2	1	-	1	-	6,356	広 告 Advertising		
399	115	64	29	10	1	1	2	1	26,747	他對事業所サービス Other services for business offices		
21	6	4	3	2	-	-	-	-	1,085	映 画 Movie		
285	91	61	34	7	1	3	-	-	7,207	娯 楽 Amusement		
290	94	40	17	4	2	2	-	-	41,182	その他のサービス Other services		
1,477	496	242	115	36	12	10	3	1	128,865	計 Subtotal		
9	1	2	2	-	-	-	-	-	898	そ の 他 の 産 業 Other Business		
8,900	3,189	1,526	940	332	148	84	33	15	660,640	合 計 Total		
2,744,029	2,204,553	2,109,598	2,862,873	2,344,038	2,021,142	2,534,120	2,267,108	3,301,506	29,180,871	所得金額計(単位:百万円) Total of amount of income (In millions of yen)		

4 - 3 会社標本調査結果（抜 粋）

Results of the Corporation Sample Survey (excerpt)

会 社 標 本 調 査 の 説 明

- 1 この4 - 3における表は、稼働中の内国普通法人について、標本調査により調査したもののうち、主要な計数について取りまとめたものである。
なお、この調査結果の詳細については、「平成21年分会社標本調査」（国税庁ホームページ「統計情報」）を参照されたい。
- 2 調査の対象は、平成21年4月1日から平成22年3月31日までの間に事業年度が終了した次に掲げる内国普通法人（日本銀行、証券取引所、商品取引所の特殊な法人を除く。）について、平成22年7月31日現在で調査したものである。
なお、休業及び清算中の法人は調査の対象となっていない。

- (1) 会社等（株式会社、有限会社、合名会社、合資会社、協業組合等）
(2) 企業組合、相互会社及び医療法人

3 標本法人割合及び業種分類

(1) 標本法人割合

この調査は、標本調査であり、調査対象法人（母集団）から資本金階級別・業種別等に一定の方法で標本法人を抽出している。

(2) 業種分類

会社等の業種は「日本標準産業分類（総務省）」を基に17分類し、企業組合、相互会社及び医療法人を「その他の法人」として、合わせて18分類している。

区 分	標本法人割合
資本金 500万円未満	37.1%
" 500万円以上 1,000万円未満	42.2%
" 1,000万円以上 5,000万円未満	38.4%
" 5,000万円以上 1億円未満	34.1%
" 1億円以上 10億円未満	25.4%
" 10億円以上	100.0%
企 業 組 合	27.5%
相 互 会 社	100.0%
医 療 法 人	49.1%
全 法 人	38.2%

(注) 1 全体の標本法人数は、1,000,514社である。

2 標本法人割合は、標本法人数を調査対象法人（母集団）数で除したものである。

業 種	産 業 分 類
農 林 水 産 業	農業、林業、漁業、水産養殖業
鉱 業	鉱業、採石業、砂利採取業
建 設 業	総合工事業、職別工事業、設備工事業
製 造 業	繊維工業
織 維 工 業	繊維工業
化 学 工 業	パルプ・紙・紙加工品製造業、化学工業、石油製品・石炭製品製造業、ゴム製品製造業、窯業・土石製品製造業
鉄鋼金属工業	鉄鋼業、非鉄金属製造業、金属製品製造業
機 械 工 業	はん用機械器具製造業、生産用機械器具製造業、業務用機械器具製造業、電気機械器具製造業、情報通信機械器具製造業、電子部品・デバイス・電子回路製造業、輸送用機械器具製造業
食料品製造業	食料品製造業、飲料・たばこ・飼料製造業
出版印刷業	新聞業、出版業、印刷・同関連業
その他の製造業	上記以外の製造業
卸 売 業	各種商品卸売業、繊維・衣服等卸売業、飲食品卸売業、建築材料、鉱物・金属材料等卸売業、機械器具卸売業、その他の卸売業
小 売 業	各種商品小売業、織物・衣服・身の回り品小売業、飲食品小売業、機械器具小売業、その他の小売業、無店舗小売業
料理飲食旅館業	宿泊業、飲食店、持ち帰り・配達飲食サービス業
金 融 保 険 業	銀行業、協同組織金融業、貸金業、クレジットカード業等非預金信用機関、金融商品取引業、商品先物取引業、補助的金融業等、保険業
不 動 産 業	不動産取引業、不動産賃貸業・管理業
運輸通信公益事業	鉄道業、道路旅客運送業、道路貨物運送業、水運業、航空運輸業、倉庫業、運輸に付随するサービス業、郵便業、通信業、放送業、電気業、ガス業、熱供給業、水道業
サ ー ビ ス 業	情報サービス業、インターネット付随サービス業、映像・音声・文字情報制作業（新聞業、出版業を除く）、医療業（医療法人を除く）、保健衛生、社会保険・社会福祉・介護事業、学校教育、その他の教育、学習支援業、専門サービス業、学術・開発研究機関、洗濯・理容・美容・浴場業、その他生活関連サービス業、娯楽業、廃棄物処理業、自動車整備業、機械等修理業、物品賃貸業、広告業、技術サービス業、職業紹介・労働者派遣業、その他の事業サービス業、その他のサービス業、分類不能の産業
その 他 の 法 人	企業組合、相互会社、医療法人

4-3 Results of the Corporation Sample Survey (excerpt)

Explanation of the Corporation Sample Survey

1 The tables in 4-3 show figures for key items surveyed by sample survey on domestic ordinary corporations in operation.

For further details of results of this survey, please refer to “The result of Corporation Sample Survey for 2009” (National tax agency homepage “Statistics information”).

2 Subjects of survey as of July 31, 2010 are domestic ordinary corporations listed below, which ended each accounting periods between April 1, 2009 and March 31, 2010 (except for special corporations such as the Bank of Japan, Securities exchange, and Commodities exchange). In addition, corporations with no performance and in the process of liquidation are included.

(1) Corporations, etc. (Joint stock company, Limited company, Unlimited partnership, and Joint business cooperative, etc).

(2) Business cooperative, Mutual company, and Medical corporation.

3 Ratio of sample corporations and Classification of business type

(1) Ratio of sample corporations

This survey is a sample survey. Sample corporations were picked out from subjects of survey (population) in a certain technique by capital range and classification of business type.

(2) Classification of business type

Businesses are classified into 17 business types according to “JSIC” and the type of “Other corporations” including joint enterprise associations, mutual corporations and medical corporations is added to them, resulting 18 business types.

Type		Ratio of sample corporations
Companies, etc.	Capital: Less than 5 million yen	37.1%
	More than 5 million yen and less than 10 million yen	42.2%
	More than 10 million yen and less than 50 million yen	38.4%
	More than 50 million yen and less than 100 million yen	34.1%
	More than 100 million yen and less than 1 billion yen	25.4%
	More than 1 billion yen	100.0%
	Business cooperative	27.5%
Mutual corporation	100.0%	
Medical corporation	49.1%	
all corporations		38.2%

Note:

1 Total number of sample corporations is 1,000,514.

2 Ratio of sample corporations are ratio of sample corporations to the numbers of subjects of survey (population) by capital range.

Business type	Classification of industry
Agriculture, Forestry and Fisheries	agriculture, forestry, fisheries, aquaculture
Mining	mining, quarrying of stone and gravel
Construction	general including public and private construction work, construction work by specialist constructor, equipment installation work
Manufacturing	
Manufacture of textile mill products	manufacture of textile mill products
Manufacture of chemical and allied products	manufacture of pulp, paper and paper products, chemical and allied products, petroleum and coal products, rubber products, ceramic, stone and clay products
Manufacture of iron, steel and metals	manufacture of iron and steel, non-ferrous metals and products, fabricated metal products
Machinery	manufacture of general-purpose machinery, production machinery, business oriented machinery, electrical machinery, equipment and supplies, information and communication electronics equipment, electronic parts, devices and electronic circuits, transportation equipment
Manufacture of food	manufacture of food, beverages, tobacco and feed
Publishers and printing	newspaper publishers, publishers, printing and allied industries
Miscellaneous manufacturing industries	manufacturing industries other than mentioned above
Wholesale trade	wholesale trade of general merchandise, textile and apparel, food and beverages, building materials, minerals and metals, machinery and equipment, miscellaneous
Retail trade	retail trade of general merchandise, dry goods, apparel, apparel accessories, food and beverage, machinery and equipment, miscellaneous, and nonstore retailers
Food and lodging	accommodations, eating and drinking places, food take out and delivery services
Finance and insurance	banking, financial institutions for cooperative organizations, money lending business, non-deposit money corporations including credit card business, financial products transaction dealers, futures commodity transaction dealers, financial auxiliaries, insurance institutions
Real estate	real estate agencies, real estate lessors and managers
Transportation, telecommunication industries in public interest	railway transport, road passenger transport, road freight transport, water transport, air transport, warehousing, services incidental to transport, postal activities, communications, broadcasting, production, transmission and distribution of electricity, production and distribution of gas, heat supply, collection, purification and distribution of water, and sewage collection, processing and disposal
Services	information services, internet based services, video picture, sound information, character information production and distribution (Except publishers and printing), medical and other health services (Except medical corporation), public health and hygiene, social insurance and social welfare, school education, miscellaneous education, learning support, professional services, scientific and development research institutes, laundry, beauty and bath services, miscellaneous living-related and personal services, services for amusement and hobbies, waste disposal business, automobile maintenance services, machine, etc, repair services, goods rental and leasing, advertising, technical services, employment and worker dispatching services, miscellaneous business services, miscellaneous services, industries unable
Other corporations	joint enterprise association, mutual corporation, medical corporation

(1) 総括表

Overview

区 分 Type	法 人 数 Number of corporations	資本金額 Amount of capital	営業収入金額 Amount of operating revenue	申告所得金額 Amount of self-assessed income		算出税額 Calculated tax amount
				利 益 Profit	欠 損 Loss	
	社 数 Number	百万円 Million yen	百万円 Million yen	百万円 Million yen	百万円 Million yen	百万円 Million yen
平成16年分 2004	2,572,088	119,069,581	1,449,486,897	38,615,359	20,934,236	11,453,122
17 2005	2,585,033	117,413,039	1,455,496,788	41,995,931	19,517,195	12,512,507
18 2006	2,591,914	121,742,042	1,490,559,917	50,548,160	17,792,128	15,248,919
平成19年度 2007	2,594,214	133,499,406	1,562,893,455	55,182,928	15,023,280	16,298,075
20 2008	2,603,365	139,355,896	1,419,513,782	35,220,961	28,304,154	10,353,817
21 2009	2,617,064	141,734,605	1,324,145,748	30,302,353	22,770,259	8,786,547
<資本金階級別> By capital range						
100万円未満 Less than 1 million yen	75,990	20,611	4,143,655	97,782	128,179	23,354
100万円以上 More than 1 million yen	64,667	68,482	3,769,723	61,682	144,160	14,525
200万円〃 2	1,090,720	3,180,046	75,608,142	1,024,622	2,058,738	237,187
500万円〃 5	336,834	1,938,117	36,593,350	542,071	870,158	132,673
1,000万円〃 10	740,332	8,115,833	188,706,465	3,082,467	3,697,933	815,089
2,000万円〃 20	202,569	5,859,950	139,646,811	2,623,283	1,936,258	733,037
5,000万円〃 50	63,250	3,977,224	107,049,056	2,207,645	1,432,059	641,460
1億円〃 100	26,817	5,664,543	142,417,136	3,341,954	2,077,820	999,235
5億円〃 500	2,466	1,726,479	29,830,011	961,608	905,753	288,479
10億円〃 More than 1 billion yen	4,025	8,997,952	103,066,813	3,072,201	1,486,428	917,359
50億円〃 5	912	6,184,011	48,627,177	1,537,504	796,678	457,974
100億円〃 10	1,307	64,851,382	283,452,590	9,414,500	4,930,905	2,825,792
(再掲) 1億円以下 (Re-grouped) Less than 100 million yen	2,583,007	24,031,787	594,135,421	10,548,318	11,063,124	2,866,621
(再掲) 1億円超 (Re-grouped) Over 100 million yen	26,882	86,552,843	568,775,508	17,419,001	9,401,944	5,219,544
連結法人 consolidated corporation	820	31,149,976	161,234,819	2,335,034	2,305,191	700,382
構成 連結親法人 parent company	(820)	-	-	-	-	-
成 連結子法人 subsidiary	6,355	-	-	-	-	-
合 計 Total	2,617,064	141,734,605	1,324,145,748	30,302,353	22,770,259	8,786,547
<業種別> By business type						
1 農 林 水 産 業	23,266	278,013	4,723,881	74,671	137,034	20,000
2 鉱 業	3,633	804,432	3,880,367	529,323	59,104	158,283
3 建 設 業	427,485	5,914,689	96,475,106	1,565,436	1,858,497	429,608
4 織 維 工 業	11,741	582,676	4,107,382	58,177	142,624	16,549
5 化 学 工 業	31,337	6,787,659	59,614,702	2,830,968	738,306	842,572
6 鉄 鋼 金 属 工 業	55,435	3,218,597	31,597,446	550,438	1,284,940	159,122
7 機 械 工 業	74,100	9,194,811	93,838,450	2,047,164	2,733,147	600,973
8 食 料 品 製 造 業	40,810	2,235,638	37,702,030	1,105,326	275,500	325,097
9 出 版 印 刷 業	37,347	905,811	15,520,370	297,447	283,281	86,000
10 そ の 他 の 製 造 業	104,124	3,001,649	36,000,474	1,255,501	875,778	368,053
11 卸 売 業	286,028	7,353,975	274,619,037	3,047,112	2,087,523	876,143
12 小 売 業	295,087	5,531,722	132,919,050	2,383,915	1,271,268	683,730
13 料 理 飲 食 旅 館 業	138,203	1,594,947	23,220,344	308,032	549,255	82,005
14 金 融 保 険 業	46,524	31,939,217	46,794,227	1,735,012	2,851,994	531,359
15 不 動 産 業	287,424	5,166,811	30,819,622	1,470,955	1,744,390	405,250
16 運 輸 通 信 公 益 事 業	79,445	11,485,119	78,697,582	3,683,744	654,030	1,092,402
17 サ ー ビ ス 業	620,045	13,677,148	156,521,683	4,256,692	2,708,018	1,197,239
18 そ の 他 の 法 人	47,855	911,715	35,859,178	767,407	210,380	211,781
19 (企業組合)	(1,748)	(10,776)	(156,475)	(3,454)	(2,554)	(884)
20 (相互会社)	(6)	-	(20,666,475)	(44,653)	(73,300)	(13,396)
21 (医療法人)	(46,101)	(900,939)	(15,036,228)	(719,300)	(134,526)	(197,501)
22 連結法人 consolidated corporation	820	31,149,976	161,234,819	2,335,034	2,305,191	700,382
構成 連結親法人 parent company	(820)	-	-	-	-	-
成 連結子法人 subsidiary	6,355	-	-	-	-	-
合 計 Total	2,617,064	141,734,605	1,324,145,748	30,302,353	22,770,259	8,786,547

1 Agriculture, Forestry and Fishing
2 Mining industry
3 Construction industry
4 Textile industry
5 Chemical industry
6 Steel and metal industry
7 Machine industry
8 Food manufacturing industry

9 Printing and publishing industry
10 Other manufacturing industries
11 Wholesale
12 Retail
13 Restaurant and Hotel business
14 Finance and insurance industry
15 Real estate business
16 Transportation and telecommunication industries in public interest

17 Service industry
18 Other corporations
19 Business cooperative
20 Mutual corporation
21 Medical corporation
22 Consolidated corporation

4 法人税

(2) 利益及び欠損の状況

Statistics of profit and loss

区 分 Type	法人数 Number of corporations	利益計上法人 Corporations in profit			欠 損 法 人 Corporations in deficit			欠損法人の割合 Ratio of corporations in deficit
		法人数 Number of corporations	所得金額 Amount of income	1法人当たり所得金額 Amount of income per corporation /	法人数 Number of corporations	欠損金額 Amount of loss	1法人当たり欠損金額 Amount of loss per corporation /	
	社 Number	社 Number	百万円 Million yen	百万円 Million yen	社 Number	百万円 Million yen	百万円 Million yen	%
平成16年分 2004	2,568,653	846,630	38,949,799	46.0	1,722,023	20,878,047	12.1	67.0
17 2005	2,580,511	849,530	42,479,335	50.0	1,730,981	19,402,820	11.2	67.1
18 2006	2,586,368	867,347	51,662,342	59.6	1,719,021	17,813,858	10.4	66.5
平成19年度 2007	2,588,084	852,627	55,182,928	64.7	1,735,457	15,023,280	8.7	67.1
20 2008	2,597,108	740,533	35,220,961	47.6	1,856,575	28,304,155	15.2	71.5
21 2009	2,610,709	710,552	30,302,353	42.6	1,900,157	22,770,259	12.0	72.8
< 資本金階級別 >								
By capital range								
100万円未満 Less than 1 million yen	75,990	19,785	97,782	4.9	56,205	128,179	2.3	74.0
100万円以上 More than 1 million yen	64,667	18,148	61,682	3.4	46,519	144,160	3.1	71.9
200万円 " 2	1,090,720	240,324	1,024,622	4.3	850,396	2,058,738	2.4	78.0
500万円 " 5	336,834	86,138	542,071	6.3	250,696	870,158	3.5	74.4
1,000万円 " 10	740,332	218,254	3,082,467	14.1	522,078	3,697,933	7.1	70.5
2,000万円 " 20	202,569	82,730	2,623,283	31.7	119,839	1,936,258	16.2	59.2
5,000万円 " 50	63,250	28,306	2,207,645	78.0	34,944	1,432,059	41.0	55.2
1億円 " 100	26,817	12,261	3,341,954	272.6	14,556	2,077,820	142.7	54.3
5億円 " 500	2,466	1,282	961,608	750.1	1,184	905,753	765.0	48.0
10億円 " More than 1 billion yen	4,025	1,991	3,072,201	1,543.0	2,034	1,486,428	730.8	50.5
50億円 " 5	912	437	1,537,504	3,518.3	475	796,678	1,677.2	52.1
100億円 " 10	1,307	630	9,414,500	14,943.7	677	4,930,905	7,283.5	51.8
(再掲) 1億円以下 (Re-grouped) Less than 100 million yen	2,583,007	697,692	10,548,318	15.1	1,885,315	11,063,124	5.9	73.0
(再掲) 1億円超 (Re-grouped) Over 100 million yen	26,882	12,594	17,419,001	1,383.1	14,288	9,401,944	658.0	53.2
連結法人 consolidated corporation	820	266	2,335,034	8,778.3	554	2,305,191	4,161.0	67.6
合 計 Total	2,610,709	710,552	30,302,353	42.6	1,900,157	22,770,259	12.0	72.8
< 業 種 別 >								
By business type								
1 農 林 水 産 業	23,266	5,899	74,671	12.7	17,367	137,034	7.9	74.6
2 鉱 業	3,633	990	529,323	534.7	2,643	59,104	22.4	72.7
3 建 設 業	427,485	108,330	1,565,436	14.5	319,155	1,858,497	5.8	74.7
4 織 維 工 業	11,741	1,929	58,177	30.2	9,812	142,624	14.5	83.6
5 化 学 工 業	31,337	8,877	2,830,968	318.9	22,460	738,306	32.9	71.7
6 鉄 鋼 金 属 工 業	55,435	10,664	550,434	51.6	44,771	1,284,940	28.7	80.8
7 機 械 工 業	74,100	16,245	2,047,168	126.0	57,855	2,733,147	47.2	78.1
8 食 料 品 製 造 業	40,810	12,181	1,105,326	90.7	28,629	275,500	9.6	70.2
9 出 版 印 刷 業	37,347	7,663	297,447	38.8	29,684	283,281	9.5	79.5
10 そ の 他 の 製 造 業	104,124	21,621	1,255,501	58.1	82,503	875,778	10.6	79.2
11 卸 売 業	286,028	86,458	3,047,112	35.2	199,570	2,087,523	10.5	69.8
12 小 売 業	295,087	70,264	2,383,915	33.9	224,823	1,271,268	5.7	76.2
13 料 理 飲 食 旅 館 業	138,203	23,730	308,032	13.0	114,473	549,255	4.8	82.8
14 金 融 保 険 業	46,524	13,660	1,735,012	127.0	32,864	2,851,994	86.8	70.6
15 不 動 産 業	287,424	94,734	1,470,955	15.5	192,690	1,744,390	9.1	67.0
16 運 輸 通 信 公 益 事 業	79,445	24,335	3,683,744	151.4	55,110	654,030	11.9	69.4
17 サ ー ビ ス 業	620,045	178,289	4,256,692	23.9	441,756	2,708,018	6.1	71.2
18 そ の 他 の 法 人	47,855	X	X	X	X	X	X	X
19 (企 業 組 合)	(1,748)	X	X	X	X	X	X	X
20 (相 互 会 社)	(6)	X	X	X	X	X	X	X
21 (医 療 法 人)	(46,101)	(23,881)	(719,300)	(30.1)	(22,220)	134,526	(6.1)	(48.2)
22 連 結 法 人	820	266	2,335,034	8,778.3	554	2,305,191	4,161.0	67.6
合 計 Total	2,610,709	710,552	30,302,353	42.6	1,900,157	22,770,259	12.0	72.8

1 Agriculture, Forestry and Fishing
2 Mining industry
3 Construction industry
4 Textile industry
5 Chemical industry
6 Steel and metal industry
7 Machine industry
8 Food manufacturing industry

9 Printing and publishing industry
10 Other manufacturing industries
11 Wholesale
12 Retail
13 Restaurant and Hotel business
14 Finance and insurance industry
15 Real estate business
16 Transportation and telecommunication industries in public interest

17 Service industry
18 Other corporations
19 Business cooperative
20 Mutual corporation
21 Medical corporation
22 Consolidated corporation

(3) 営業収入金額及び所得率

Amount of operating revenue and income ratio

区 分 Type	営業収入金額 Amount of operating revenue	う ち 利 益 計 上 法 人 Corporations in profit		
		営業収入金額 Amount of operating revenue	所得金額 Amount of income	所得率 Income ratio
		①	②	②/①
	百万円 Million yen	百万円 Million yen	百万円 Million yen	%
平成16年分 2004	1,449,486,897	951,404,709	38,949,799	4.1
17 2005	1,455,496,788	981,457,250	42,479,335	4.3
18 2006	1,490,559,917	1,062,157,869	51,662,346	4.9
平成19年度 2007	1,562,893,455	1,143,297,346	55,182,928	4.8
20 2008	1,419,513,782	834,533,566	35,220,961	4.2
21 2009	1,324,145,748	741,500,253	30,302,353	4.1
<資本金階級別> By capital range				
100万円未満 Less than 1 million yen	4,143,655	2,115,956	97,782	4.6
100万円以上 More than 1 million yen	3,769,723	1,642,339	61,682	3.8
200万円〃 2	75,608,142	30,969,728	1,024,622	3.3
500万円〃 5	36,593,350	16,227,383	542,071	3.3
1,000万円〃 10	188,706,465	102,973,883	3,082,467	3.0
2,000万円〃 20	139,646,811	90,436,289	2,623,283	2.9
5,000万円〃 50	107,049,056	70,817,859	2,207,645	3.1
1億円〃 100	142,417,136	91,985,579	3,341,954	3.6
5億円〃 500	29,830,011	20,353,332	961,608	4.7
10億円〃 More than 1 billion yen	103,066,813	69,088,400	3,072,201	4.4
50億円〃 5	48,627,177	31,654,732	1,537,504	4.9
100億円〃 10	283,452,590	142,384,500	9,414,500	6.6
(再掲) 1億円以下 (Re-grouped) Less than 100 million yen	594,135,421	337,357,814	10,548,318	3.1
(再掲) 1億円超 (Re-grouped) Over 100 million yen	568,775,508	333,292,166	17,419,001	5.2
連結法人 Consolidated corporation	161,234,819	70,850,273	2,335,034	3.3
合 計 Total	1,324,145,748	741,500,253	30,302,353	4.1
<業種別> By business type				
1 農 林 水 産 業	4,723,881	2,277,591	74,671	3.3
2 鉱 業	3,880,367	2,636,004	529,323	20.1
3 建 設 業	96,475,106	52,488,477	1,565,436	3.0
4 織 維 工 業	4,107,382	1,767,866	58,177	3.3
5 化 学 工 業	59,614,702	35,449,195	2,830,968	8.0
6 鉄 鋼 金 属 工 業	31,597,446	11,470,075	550,438	4.8
7 機 械 工 業	93,838,450	42,843,485	2,047,164	4.8
8 食 料 品 製 造 業	37,702,030	27,140,611	1,105,326	4.1
9 出 版 印 刷 業	15,520,370	7,535,093	297,447	3.9
10 そ の 他 の 製 造 業	36,000,474	20,322,530	1,255,501	6.2
11 卸 売 業	274,619,037	169,670,689	3,047,112	1.8
12 小 売 業	132,919,050	78,520,438	2,383,915	3.0
13 料 理 飲 食 旅 館 業	23,220,344	7,943,335	308,032	3.9
14 金 融 保 険 業	46,794,227	18,618,136	1,735,012	9.3
15 不 動 産 業	30,819,622	18,419,501	1,470,955	8.0
16 運 輸 通 信 公 益 事 業	78,697,582	54,720,443	3,683,744	6.7
17 サ ー ビ ス 業	156,521,683	101,161,188	4,256,692	4.2
18 そ の 他 の 法 人	35,859,178	X	767,407	X
19 (企業組合)	(156,475)	X	(3,454)	X
20 (相互会社)	(20,666,475)	X	(44,653)	X
21 (医療法人)	(15,036,228)	(10,203,770)	(719,300)	(7.0)
22 連 結 法 人	161,234,819	70,850,273	2,335,034	3.3
合 計 Total	1,324,145,748	741,500,253	30,302,353	4.1

1 Agriculture, Forestry and Fishing

2 Mining industry

3 Construction industry

4 Textile industry

5 Chemical industry

6 Steel and metal industry

7 Machine industry

8 Food manufacturing industry

9 Printing and publishing industry

10 Other manufacturing industries

11 Wholesale

12 Retail

13 Restaurant and Hotel business

14 Finance and insurance industry

15 Real estate business

16 Transportation and telecommunication industries in public interest

17 Service industry

18 Other corporations

19 Business cooperative

20 Mutual corporation

21 Medical corporation

22 Consolidated corporation

(4) 益金処分

(単位：百万円)

Disposition of profit

(In millions of yen)

区 分 Type	支 払 配 当 Dividend-paid	法 人 税 額 Amount of corporation tax	そ の 他 の 社 外 流 出 Other distributed income	社 内 留 保 Retained income	合 計 Total
平成16年分 2004	7,581,864	10,205,846	7,460,801	9,841,242	35,768,632
17 2005	10,209,682	11,137,437	8,886,898	15,651,508	46,602,845
18 2006	11,756,541	13,260,856	10,599,146	16,578,193	52,789,637
平成19年度 2007	15,403,189	13,502,198	13,127,029	21,889,211	63,921,628
20 2008	16,226,717	8,918,936	9,997,287	△ 5,983,656	29,159,283
21 2009	10,945,455	7,794,330	7,614,027	363,718	26,717,529
< 資本金階級別 >					
By capital range					
100万円未満 Less than 1 million yen	828	23,091	22,260	△ 47,562	△ 1,383
100万円以上 More than 1 million yen	1,470	14,379	14,561	△ 89,102	△ 58,693
200万円〃 2	16,064	234,404	296,709	△ 928,446	△ 381,269
500万円〃 5	14,476	130,902	121,159	△ 319,189	△ 52,652
1,000万円〃 10	180,473	795,206	643,346	△ 1,075,849	543,176
2,000万円〃 20	173,538	710,692	461,932	11,467	1,357,629
5,000万円〃 50	246,228	615,016	375,421	121,537	1,358,202
1億円〃 100	918,548	965,072	649,639	52,122	2,585,381
5億円〃 500	191,963	284,311	163,434	△ 409,518	230,190
10億円〃 More than 1 billion yen	1,026,322	846,885	600,904	△ 4,035	2,470,076
50億円〃 5	657,570	399,192	377,263	△ 19,404	1,414,622
100億円〃 10	5,624,212	2,336,329	2,650,858	2,441,747	13,053,145
(再掲) 1億円以下 (Re-grouped) Less than 100 million yen	793,915	2,782,237	2,118,319	△ 2,195,401	3,499,071
(再掲) 1億円超 (Re-grouped) Over 100 million yen	8,257,775	4,573,242	4,259,169	1,929,168	19,019,354
連結法人 Consolidated corporation	1,893,765	438,850	1,236,539	629,951	4,199,104
合 計 Total	10,945,455	7,794,330	7,614,027	363,718	26,717,529
< 業 種 別 >					
By business type					
1 農 林 水 産 業	8,921	19,453	18,063	△ 43,320	3,117
2 鉱 業	266,845	27,642	260,849	126,916	682,252
3 建 設 業	247,438	412,147	423,593	△ 717,253	365,925
4 織 維 工 業	28,498	14,104	33,828	△ 101,997	△ 25,567
5 化 学 工 業	1,049,231	685,489	511,278	701,853	2,947,851
6 鉄 鋼 金 属 工 業	202,903	147,962	165,241	△ 1,072,116	△ 556,011
7 機 械 工 業	813,138	514,778	607,298	△ 1,352,378	582,835
8 食 料 品 製 造 業	327,219	300,807	201,312	320,543	1,149,881
9 出 版 印 刷 業	116,200	80,808	73,130	△ 134,932	135,206
10 そ の 他 の 製 造 業	606,047	336,927	210,900	△ 125,607	1,028,267
11 卸 売 業	864,972	819,674	664,150	△ 143,659	2,205,137
12 小 売 業	474,122	674,432	392,744	199,635	1,740,934
13 料 理 飲 食 旅 館 業	39,366	82,754	91,389	△ 161,985	51,524
14 金 融 保 険 業	1,722,412	476,081	553,032	△ 276,027	2,475,498
15 不 動 産 業	200,715	381,685	317,305	△ 109,849	789,857
16 運 輸 通 信 公 益 事 業	1,015,194	1,035,899	483,710	1,373,981	3,908,784
17 サ ー ビ ス 業	923,866	1,146,469	950,295	190,308	3,210,938
18 そ の 他 の 法 人	144,602	198,370	419,372	1,059,652	1,821,996
19 (企業組合)	(140)	(879)	(741)	(359)	(2,119)
20 (相互会社)	(144,462)	(1,679)	(347,327)	(645,103)	(1,138,570)
21 (医療法人)	(-)	(195,812)	(71,304)	(414,190)	(681,307)
22 連 結 法 人	1,893,765	438,850	1,236,539	629,951	4,199,104
合 計 Total	10,945,455	7,794,330	7,614,027	363,718	26,717,529

1 Agriculture, Forestry and Fishing

2 Mining industry

3 Construction industry

4 Textile industry

5 Chemical industry

6 Steel and metal industry

7 Machine industry

8 Food manufacturing industry

9 Printing and publishing industry

10 Other manufacturing industries

11 Wholesale

12 Retail

13 Restaurant and Hotel business

14 Finance and insurance industry

15 Real estate business

16 Transportation and telecommunication industries in public interest

17 Service industry

18 Other corporations

19 Business cooperative

20 Mutual corporation

21 Medical corporation

22 Consolidated corporation

(5) 交際費等、寄附金、引当金、減価償却費

(単位：百万円)

Entertainment and social expenses, etc., Donation, Reserve fund, and Depreciation cost

(In millions of yen)

区 分 Type	交際費等支出額 Amount of outlay for entertainment and social expenses, etc.	寄附金支出額 Amount of outlay for donation	貸倒引当金 期末残高 Reserve for bad debts balance at the end of period	減価償却費(総額) 損金算入額 Amount of depreciation cost included in expense (gross)
平成16年分 2004	3,439,258	453,191	13,493,644	40,325,435
17 2005	3,533,828	503,158	11,248,954	37,601,563
18 2006	3,681,605	475,635	10,707,127	41,595,543
平成19年度 2007	3,379,994	478,539	7,157,528	40,598,064
20 2008	3,226,064	493,986	7,194,379	44,344,800
21 2009	2,997,859	546,712	6,693,649	41,773,989
<資本金階級別> By capital range				
100万円未満 Less than 1 million yen	31,367	2,222	1,582	101,841
100万円以上 More than 1 million yen	31,953	871	1,676	81,855
200万円〃 2	539,331	10,922	45,138	1,747,422
500万円〃 5	212,149	6,649	26,502	858,396
1,000万円〃 10	786,718	37,113	222,562	3,772,644
2,000万円〃 20	378,024	30,726	309,386	2,824,907
5,000万円〃 50	190,589	23,682	241,345	2,364,947
1億円〃 100	181,863	61,303	355,838	3,497,104
5億円〃 500	42,121	6,313	278,169	789,885
10億円〃 More than 1 billion yen	116,853	36,318	398,150	2,900,270
50億円〃 5	56,989	16,879	143,051	1,759,386
100億円〃 10	303,251	249,245	3,431,485	15,043,444
(再掲)1億円以 (Re-grouped)Less than 100 million yen	2,216,881	144,760	1,058,998	12,894,401
(再掲)1億円超 (Re-grouped)Over 100 million yen	654,328	337,483	4,395,884	22,847,700
連結法人 Consolidated corporation	126,650	64,469	1,238,766	6,031,888
合 計 Total	2,997,859	546,712	6,693,649	41,773,989
<業 種 別> By business type				
1 農 林 水 産 業	12,924	2,241	34,258	213,304
2 鉱 業	6,639	1,369	36,803	147,438
3 建 設 業	513,808	25,176	260,515	1,254,917
4 織 維 工 業	11,190	1,746	9,963	161,429
5 化 学 工 業	182,320	66,956	203,843	2,829,247
6 鉄 鋼 金 属 工 業	82,155	8,914	45,167	1,620,933
7 機 械 工 業	139,148	34,795	148,398	4,245,499
8 食 料 品 製 造 業	73,720	12,280	55,642	995,745
9 出 版 印 刷 業	52,954	5,367	33,887	573,294
10 そ の 他 の 製 造 業	93,624	12,673	65,093	1,359,746
11 卸 売 業	406,054	39,499	487,558	2,073,508
12 小 売 業	227,290	29,782	203,971	1,952,503
13 料 理 飲 食 旅 館 業	71,512	5,643	11,803	758,243
14 金 融 保 険 業	79,937	29,368	3,226,795	1,603,732
15 不 動 産 業	144,238	14,014	142,744	1,631,380
16 運 輸 通 信 公 益 事 業	160,227	122,116	160,720	7,196,464
17 サ ー ビ ス 業	522,614	50,185	283,403	6,385,142
18 そ の 他 の 法 人	90,857	20,118	44,321	739,579
19 (企業組合)	(652)	(190)	(61)	(4,364)
20 (相互会社)	(14,913)	(7,342)	(31,668)	(209,773)
21 (医療法人)	(75,292)	(12,586)	(12,592)	(525,442)
22 連 結 法 人	126,650	64,469	1,238,766	6,031,888
合 計 Total	2,997,859	546,712	6,693,649	41,773,989

1 Agriculture, Forestry and Fishing

2 Mining industry

3 Construction industry

4 Textile industry

5 Chemical industry

6 Steel and metal industry

7 Machine industry

8 Food manufacturing industry

9 Printing and publishing industry

10 Other manufacturing industries

11 Wholesale

12 Retail

13 Restaurant and Hotel business

14 Finance and insurance industry

15 Real estate business

16 Transportation and telecommunication industries in public interest

4 法人税

(6) 所得階級別法人数

Number of corporations by income range

区 分 Type	欠損法人数 Number of corporations in deficit	利 益 計 上				
		100万円未満 Less than 1 million yen	100万円以上 More than 1 million yen	200万円以上 More than 2 million yen	500万円以上 More than 5 million yen	1,000万円以上 More than 10 million yen
平成16年分 2004	1,721,804	310,830	99,029	142,303	96,421	69,690
17 2005	1,730,715	310,029	109,489	135,845	92,764	69,241
18 2006	1,718,715	316,688	110,296	144,322	89,987	73,858
平成19年度 2007	1,735,080	275,783	110,573	160,323	95,118	81,294
20 2008	1,856,085	255,679	90,701	123,251	84,148	71,792
21 2009	1,899,603	242,443	89,988	127,187	86,542	64,432
< 資本金階級別 > By capital range						
100万円未満 Less than 1 million yen	56,205	11,768	2,569	2,694	1,301	704
100万円以上 More than 1 million yen	46,519	10,446	2,639	2,869	1,207	599
200万円 " 2	850,396	109,199	35,976	46,629	25,418	14,003
500万円 " 5	250,696	34,043	11,949	16,856	10,674	6,901
1,000万円 " 10	522,078	61,267	26,568	40,872	31,761	25,467
2,000万円 " 20	119,839	13,024	8,110	13,533	12,270	11,873
5,000万円 " 50	34,944	2,232	1,719	2,938	3,191	3,732
1億円 " 100	14,556	377	254	728	636	1,102
5億円 " 500	1,184	64	8	21	40	21
10億円 " More than 1 billion yen	2,034	16	142	33	31	23
50億円 " 5	475	1	16	6	8	6
100億円 " 10	677	6	38	8	5	1
(再掲)1億円以下 (Re-grouped)Less than 100 million yen	1,885,315	242,131	89,656	126,750	86,059	63,686
(再掲)1億円超 (Re-grouped)Over 100 million yen	14,288	312	332	437	483	746
合 計 Total	1,899,603	242,443	89,988	127,187	86,542	64,432
< 業 種 別 > By business type						
1 農 林 水 産 業	17,367	2,156	763	1,182	731	501
2 鉱 業	2,643	226	118	182	156	94
3 建 設 業	319,155	44,820	15,192	20,055	11,819	7,648
4 織 維 工 業	9,812	682	227	287	241	187
5 化 学 工 業	22,460	1,744	657	1,249	1,131	1,020
6 鉄 鋼 金 属 工 業	44,771	2,519	1,076	1,827	1,433	1,229
7 機 械 工 業	57,855	3,385	1,671	2,670	2,107	1,818
8 食 料 品 製 造 業	28,629	3,214	1,321	2,054	1,469	1,327
9 出 版 印 刷 業	29,684	2,797	877	1,175	891	604
10 そ の 他 の 製 造 業	82,503	7,354	2,705	3,573	2,515	1,821
11 卸 売 業	199,570	24,143	9,749	14,733	11,024	9,447
12 小 売 業	224,823	26,229	9,279	12,810	8,383	5,779
13 料 理 飲 食 旅 館 業	114,473	10,372	3,188	4,030	2,432	1,642
14 金 融 保 険 業	32,864	5,799	2,102	2,277	1,259	750
15 不 動 産 業	192,690	32,943	13,349	18,916	12,065	8,231
16 運 輸 通 信 公 益 事 業	55,110	6,368	2,601	3,950	3,181	2,695
17 サ ー ビ ス 業	441,756	64,986	23,298	32,294	21,331	15,134
18 そ の 他 の 法 人	23,438	2,706	1,815	3,923	4,374	4,505
19 (企業組合)	(1,214)	(284)	(66)	(68)	(40)	(40)
20 (相互会社)	X	(-)	(-)	(-)	(-)	(-)
21 (医療法人)	(22,220)	(2,422)	(1,749)	(3,855)	(4,334)	(4,465)
合 計 Total	1,899,603	242,443	89,988	127,187	86,542	64,432

1 Agriculture, Forestry and Fishing
2 Mining industry
3 Construction industry
4 Textile industry
5 Chemical industry
6 Steel and metal industry
7 Machine industry
8 Food manufacturing industry

9 Printing and publishing industry
10 Other manufacturing industries
11 Wholesale
12 Retail
13 Restaurant and Hotel business
14 Finance and insurance industry
15 Real estate business
16 Transportation and telecommunication industries in public interest

17 Service industry
18 Other corporations
19 Business cooperative
20 Mutual corporation
21 Medical corporation

(単位:社)

(Numbers of corporations)

法人数 Corporations in profit							区分 Type		
2,000万円以上 More than 20 million yen	5,000万円以上 More than 50 million yen	1億円以上 More than 100 million yen	2億円以上 More than 200 million yen	5億円以上 More than 500 million yen	10億円以上 More than 1 billion yen	合計 total			
66,668	25,333	18,009	10,393	4,175	3,704	846,555	平成16年分 2004		
66,785	29,905	17,170	9,571	4,067	4,508	849,374	17 2005		
62,166	32,618	16,273	11,462	3,845	5,598	867,113	18 2006		
64,057	27,442	15,035	12,748	4,823	5,123	852,319	平成19年度 2007		
58,807	24,335	14,778	10,103	3,190	3,491	740,275	20 2008		
53,086	21,167	11,851	8,068	2,745	2,777	710,286	21 2009		
							< 資本金階級別 > By capital range		
432	149	82	76	10	-	19,785	100万円未満	Less than 1 million yen	
253	74	39	20	2	-	18,148	100万円以上	More than 1 million yen	
7,032	1,380	490	172	19	6	240,324	200万円 "	2	
4,149	1,036	359	143	19	9	86,138	500万円 "	5	
20,681	7,108	2,969	1,227	249	85	218,254	1,000万円 "	10	
12,870	5,815	3,178	1,583	360	114	82,730	2,000万円 "	20	
5,491	3,756	2,574	1,919	484	270	28,306	5,000万円 "	50	
1,998	1,639	1,789	2,172	917	649	12,261	1億円 "	100	
99	91	174	319	225	220	1,282	5億円 "	500	
68	101	168	349	367	693	1,991	10億円 "	More than 1 billion yen	
8	6	18	55	50	263	437	50億円 "	5	
5	12	11	33	43	468	630	100億円 "	10	
51,569	19,867	10,243	5,756	1,316	659	697,692	(再掲) 1億円以下	(Re-grouped) Less than 100 million yen	
1,517	1,300	1,608	2,312	1,429	2,118	12,594	(再掲) 1億円超	(Re-grouped) Over 100 million yen	
53,086	21,167	11,851	8,068	2,745	2,777	710,286	合計	Total	
							< 業種別 > By business type		
348	134	55	16	5	8	5,899	農 林 水 産 業	1	
86	34	37	22	5	30	990	鉱 業	2	
5,316	1,898	816	489	138	139	108,330	建 設 業	3	
174	50	42	22	13	4	1,929	織 維 工 業	4	
1,143	597	458	382	189	307	8,877	化 学 工 業	5	
1,240	603	337	219	108	73	10,664	鉄 鋼 金 属 工 業	6	
1,877	987	698	582	219	231	16,245	機 械 工 業	7	
1,228	625	360	327	99	157	12,181	食 料 品 製 造 業	8	
587	328	156	128	71	49	7,663	出 版 印 刷 業	9	
1,857	796	468	302	113	117	21,621	そ の 他 の 製 造 業	10	
8,995	3,870	2,268	1,369	482	378	86,458	卸 売 業	11	
4,284	1,540	879	605	208	268	70,264	小 売 業	12	
1,243	433	197	120	34	39	23,730	料 理 飲 食 旅 館 業	13	
632	269	129	177	71	195	13,660	金 融 保 険 業	14	
5,835	1,802	874	476	134	109	94,734	不 動 産 業	15	
2,655	1,183	748	553	192	209	24,335	運 輸 通 信 公 益 事 業	16	
11,631	4,387	2,395	1,788	593	452	178,289	サ ー ビ ス 業	17	
3,955	1,631	934	491	71	12	24,417	そ の 他 の 法 人	18	
(16)	(18)	(2)	(-)	(-)	(-)	(534)	(企業組合)	19	
(-)	(-)	(-)	(-)	(-)	X	X	(相互会社)	20	
(3,939)	(1,613)	(932)	(491)	(71)	(10)	(23,881)	(医療法人)	21	
53,086	21,167	11,851	8,068	2,745	2,777	710,286	合計	Total	

(7) 資本金階級別の同非別、青白別、組織区分別法人数

Number of corporations by capital range and by classification of family/
non family corporation, by classification of blue/ white return, by organization type

(単位:社)

(Numbers of corporations)

区 Type 分	稼働中の 法人数 Number of corporations in operation	同 非 区 分 Classification by family or non-family			青 白 区 分 Classification by blue returns or white returns	
		同 族 会 社 Family corporations		非同族会社 Non family corporations	青 色 Blue returns	白 色 White returns
		特定同族会社	同族会社 Family corporations			
100 万円未満 Less than 1 million yen	75,990	-	71,898	4,092	74,887	1,103
100 万円以上 More than 1 million yen	64,667	-	63,127	1,540	64,014	653
200 万円 " 2	1,090,720	-	1,079,985	10,735	1,085,293	5,427
500 万円 " 5	336,834	-	321,327	15,507	335,250	1,584
1,000 万円 " 10	740,332	-	715,839	24,493	738,117	2,215
2,000 万円 " 20	202,569	-	188,829	13,740	202,139	430
5,000 万円 " 50	63,250	-	57,802	5,448	63,105	145
1 億円 " 100	26,817	5,961	16,891	3,965	26,772	45
5 億円 " 500	2,466	456	1,392	618	2,466	-
10 億円 " More than 1 billion yen	4,025	502	2,341	1,182	4,010	15
50 億円 " 5	912	46	475	391	911	1
100 億円 " 10	1,307	36	588	683	1,305	2
合 計 Total	2,609,889	7,001	2,520,494	82,394	2,598,269	11,620

(単位:社)

(Numbers of corporations)

区 Type 分	稼働中の 法人数 Number of corporations in operation	組 織 区 分 Type of organizations				
		株 式 会 社 Joint stock company	合 名 会 社 Unlimited partnership	合 資 会 社 Limited partnership	合 同 会 社 Consolidated Companies	医 療 法 人 等 Medical corporation, etc.
100 万円未満 Less than 1 million yen	75,990	51,825	2,437	12,215	5,372	4,141
100 万円以上 More than 1 million yen	64,667	55,254	1,063	4,981	2,078	1,291
200 万円 " 2	1,090,720	1,078,518	874	4,426	1,769	5,133
500 万円 " 5	336,834	319,195	480	2,225	688	14,246
1,000 万円 " 10	740,332	721,783	276	1,188	148	16,937
2,000 万円 " 20	202,569	193,116	111	527	59	8,756
5,000 万円 " 50	63,250	61,169	20	71	22	1,968
1 億円 " 100	26,817	25,868	8	11	43	887
5 億円 " 500	2,466	2,247	-	-	4	215
10 億円 " More than 1 billion yen	4,025	3,570	1	1	5	448
50 億円 " 5	912	807	-	-	3	102
100 億円 " 10	1,307	1,196	1	-	2	108
合 計 Total	2,609,889	2,514,548	5,271	25,645	10,193	54,232

(8) 業種別、資本金階級別法人数

Numbers of corporations by business type and by capital range

業種 Business type		資本金階級 Capital range		500 万円未満 Less than 5 million yen		500 万円以上 More than 5 million yen		1,000 万円以上 More than 10 million yen		1 億円以上 More than 100 million yen		10 億円以上 More than 1 billion yen		合 計 Total	
		法人数 Corporations in operation	構成比 Component ratio	法人数 Corporations in operation	構成比 Component ratio	法人数 Corporations in operation	構成比 Component ratio	法人数 Corporations in operation	構成比 Component ratio	法人数 Corporations in operation	構成比 Component ratio	法人数 Corporations in operation	構成比 Component ratio	法人数 Corporations in operation	構成比 Component ratio
(業種別)	By business type	社 Number	%	社 Number	%	社 Number	%	社 Number	%	社 Number	%	社 Number	%	社 Number	%
農 林 業 水 産 業	Agriculture, Forestry and Fishing	13,794	1.1	4,750	1.4	4,586	0.5	126	0.4	10	0.2	23,266	0.9		
鉱 業	Mining industry	854	0.1	506	0.2	2,128	0.2	72	0.2	73	1.2	3,633	0.1		
建 設 業	Constructio n industry	222,438	18.1	60,066	17.8	143,127	14.2	1,604	5.5	250	4.0	427,485	16.4		
織 維 工 業	Textile industry	3,623	0.3	1,226	0.4	6,712	0.7	142	0.5	38	0.6	11,741	0.4		
化 学 工 業	Chemical industry	8,646	0.7	3,400	1.0	17,469	1.7	1,300	4.4	522	8.4	31,337	1.2		
鉄 鋼 金 属 工 業	Steel and metal industry	25,635	2.1	6,224	1.8	22,650	2.3	714	2.4	212	3.4	55,435	2.1		
機 械 工 業	Machine industry	25,944	2.1	9,506	2.8	35,930	3.6	1,980	6.8	740	11.9	74,100	2.8		
食 料 品 業 製 造 業	Food manufacturi ng industry	15,868	1.3	5,522	1.6	18,442	1.8	780	2.7	198	3.2	40,810	1.6		
出 版 業 印 刷 業	Printing and publishing industry	14,223	1.2	3,918	1.2	18,717	1.9	436	1.5	53	0.8	37,347	1.4		
そ の 他 の 業 製 造 業	Other manufacturi ng industries	45,094	3.7	10,552	3.1	47,248	4.7	1,008	3.4	222	3.6	104,124	4.0		
卸 売 業	Wholesale	86,597	7.0	30,372	9.0	164,670	16.4	3,804	13.0	585	9.4	286,028	11.0		
小 売 業	Retail	155,808	12.7	43,960	13.1	93,530	9.3	1,464	5.0	325	5.2	295,087	11.3		
料 理 飲 食 業 旅 館 業	Restaurant and Hotel business	81,342	6.6	21,771	6.5	34,102	3.4	846	2.9	142	2.3	138,203	5.3		
金 融 業 保 険 業	Finance and insurance industry	25,598	2.1	3,090	0.9	14,802	1.5	1,812	6.2	1,222	19.6	46,524	1.8		
不 動 産 業	Real estate business	143,613	11.7	35,202	10.5	105,693	10.5	2,620	8.9	296	4.7	287,424	11.0		
運 輸 通 信 公 益 事 業	Transportat ion and telecommun ication industries in public interest	25,710	2.1	12,058	3.6	39,042	3.9	2,072	7.1	563	9.0	79,445	3.0		
サ ー ビ ス 業	Service industry	328,451	26.7	72,195	21.4	210,841	21.0	7,781	26.6	777	12.4	620,045	23.8		
そ の 他 の 人 法 人	Other corporations	8,139	0.7	12,516	3.7	26,462	2.6	722	2.5	16	0.3	47,855	1.8		
(企業組合)	Business cooperative	(1,300)	(0.1)	(195)	(0.1)	(245)	0.0	(8)	0.0	-	-	(1,748)	(0.1)		
(相互会社)	Mutual corporation	-	-	-	-	-	-	-	-	(6)	(0.1)	(6)	0.0		
(医療法人)	Medical corporation	(6,839)	(0.6)	(12,321)	(3.7)	(26,217)	(2.6)	(714)	(2.4)	(10)	(0.2)	(46,101)	(1.8)		
合 計	Total	1,231,377	100.0	336,834	100.0	1,006,151	100.0	29,283	100.0	6,244	100.0	2,609,889	100.0		

5 相続税

統計表を見る方のために

1 利用上の注意

この章は、平成21年中に相続が開始した被相続人から、相続、遺贈又は相続時精算課税に係る贈与により財産を取得した者（同一被相続人から財産を取得した者全員が差引税額のない場合を除く。）について、平成22年10月31日までの申告又は処理による課税事項を示したものである。

なお、一部について、平成20年以前に相続、遺贈又は相続時精算課税に係る贈与により財産を取得した者についての申告又は処理による課税事項について調査している。

2 用語の説明（平成21年分）

この章における用語の意義は、次のとおりである。

- (1) 相続時精算課税適用財産価額 相続時精算課税適用者に特定贈与者である被相続人から相続時精算課税に係る贈与によって取得した財産がある場合、相続税の課税価格に加算されるその贈与された財産の価額をいう。
- (2) 暦年課税分贈与財産価額 相続人に相続開始前3年以内に被相続人から暦年課税に係る贈与によって取得した財産がある場合、相続税の課税価格に加算されるその贈与された財産の価額をいう。
- (3) 2割加算額 相続人の中に被相続人の一親等の血族及び配偶者以外の者等一定の者がいる場合、その相続人の相続税額に加算されるその相続税額の20%に相当する金額をいう。
- (4) 農地等納税猶予額 相続人が農地等を相続して継続して農業を営む場合に、相続税額から農業投資価格に基づき計算された相続税額を差引いた残額の相続税の納税が猶予され、その猶予される金額をいう。
- (5) 株式等納税猶予額 後継者である相続人等が、相続等により、経済産業大臣の認定を受ける非上場会社の株式等を被相続人(先代経営者)から取得し、その会社を経営していく場合に、その後継者が納付すべき相続税のうち、その株式等(一定の部分に限る。)に係る課税価格の80%に対応する相続税の納税が猶予され、その猶予される金額をいう。

3 相続税の税率等（平成21年分）

法定相続分に応ずる取得金額	1,000万円以下	3,000万円以下	5,000万円以下	1億円以下	3億円以下	3億円超
税率	10%	15%	20%	30%	40%	50%
控除額		50万円	200万円	700万円	1,700万円	4,700万円

(使用方法) 法定相続分に応ずる取得金額 × 税率 - 控除額 = 相続税の総額の基となる税額

4 相続税の主な諸控除

- (1) 遺産に係る基礎控除 5,000万円と1,000万円に法定相続人数を乗じて算出した金額との合計額が控除される。
- (2) 税額控除 相続税額から控除される金額で次の種類がある。
 - イ 暦年課税分贈与税額控除 暦年課税分贈与財産価額がある場合、その贈与を受けた財産に対し課税された贈与税の税額に相当する金額が相続税額から控除される。
 - ロ 配偶者の税額軽減 配偶者の租税負担を軽減するためのもので、課税価格の合計額の配偶者の法定相続分相当額（その金額より1億6,000万円の方が大きい場合は1億6,000万円）と配偶者の課税価格（実際取得額）とのうち、いずれか少ない金額に対応する税額が、配偶者の相続税額から控除される。
ただし、この軽減の対象となる財産には、相続税の納税義務者により仮装または隠ぺいされていた財産は含まれない。
 - ハ 未成年者控除 未成年者の租税負担を軽減するためのもので、相続人が満20歳未満の法定相続人である場合に、その相続人が満20歳になるまでの年数1年につき6万円の割で計算した金額が相続税額から控除される。
 - ニ 障害者控除 障害者の租税負担を軽減するためのもので、相続人が障害者でかつ法定相続人である場合に、その障害者が70歳になるまでの年数1年につき6万円（特別障害者の場合には12万円）の割で計算した金額が、相続税額から控除される。
 - ホ 相次相続控除 被相続人が、今回の相続開始前10年以内に開始した相続により相続税を納付している場合に、前回算出された相続税額に一定の割合を乗じて算出された金額が、相続税額から控除される。
- (3) 相続時精算課税分贈与税額控除 相続時精算課税適用財産がある場合、その贈与を受けた財産に対し課税された贈与税の税額に相当する金額が相続税額から控除される。

5 Inheritance Tax

For the people who use the statistical tables

1 Notes on use

This section presents taxation statistics for persons who acquire property from ancestors through inheritance, bequest or gifts under the taxation system for settlement at time of inheritance for which the said inheritances commenced during 2009 (excluding cases when all persons acquiring property from the same ancestors have no taxation balance) based upon returns filed or cases processed through October 31, 2010.

With regard to certain items, the survey of taxation statistics has been based upon returns filed or cases processed for persons acquiring property through inheritance, bequest or gifts under the taxation system for settlement at time of inheritance in 2008 or earlier.

2 Terminology (for 2009)

The following terms in this section mean as follows.

(1) Donated property value (taxation system for settlement at time of inheritance)

The value of donated property added to the taxable value of inheritance tax when property was donated to heirs by the bequeathing party under the taxation system for settlement at time of inheritance.

(2) Donated property value (calendar-year taxation)

The value of donated property added to the taxable value of inheritance tax when property was donated to heirs by the bequeathing party within three years before the start of inheritance.

(3) 20 % additional tax

When a heir other than a blood relative of first degree kinship or a spouse is included among heirs, the amount equal to 20% of inheritance tax of the heir is added to the amount of it.

(4) Tax Payment Postponement Amounts for Farmlands, etc.

Refers to the amounts for which payments are postponed in cases when heirs inherit farmlands, etc. and continue to engage in farming, and payment is postponed for the amounts of the inheritance tax remaining after deductions from the inheritance tax of the amounts of inheritance tax calculated on the basis of the value of the farmland upon agricultural investment.

(5) Tax Payment Postponement Amounts for Stocks, etc.

Refers to the amounts for which payments are postponed in cases when heirs, etc. who are successors acquire the stocks, etc. of unlisted companies recognized by the Minister of Economy, Trade and Industry from ancestors (previous owners) and operate the said companies, and of the inheritance tax required to be paid by such successors payment is postponed on the inheritance tax corresponding to 80% of the taxable amount pertaining to the said stocks, etc. (limited to certain portions).

3 Tax rate of inheritance tax, etc. (for 2009)

Value of properties acquired according to legal portion of legacy	Less than 10 million yen	Less than 30 million yen	Less than 50 million yen	Less than 100 million yen	Less than 300 million yen	Over 300 million yen
Tax rate	10%	15%	20%	30%	40%	50%
Amount deducted	Million yen -	Million yen 0.5	Million yen 2.0	Million yen 7.0	Million yen 17.0	Million yen 47.0

(Method of use) $\text{Value of properties acquired according to legal portion of legacy} \times \text{Tax Rate} - \text{Amount of deduction}$
 $= \text{Basic gross amount of tax of inheritance tax}$

4 Major deductions for inheritance tax

(1) Basic exemption for bequest

Total amount of 50 million yen plus 10 million yen multiplied by the number of legal heirs is exempted.

(2) Tax credit

This is the amount which is deducted from the amount of inheritance tax. There are following types of tax credit.

(a) Gift tax credit (calendar-year taxation) In cases of donated property value (calendar-year taxation), the amount of gift tax levied on the donated property is deducted from the amount of inheritance tax.

(b) Reduction of inheritance tax for spouse In order to reduce tax burdens of spouses, amount of tax corresponding to the smaller one of the following taxable values is deducted from the amount of inheritance tax of a spouse: the taxable value corresponding to legal portion of legacy of the spouse (the maximum is limited to 160 million yen) or the taxable value (the value actually acquired) of the spouse.

(c) Tax credit for minor However, the properties subject to this reduction do not include properties disguised or hidden by taxpayers. This is for the purpose of reducing tax burdens of minors. When a legal heir is under 20 years, 60,000 yen multiplied by the number of years before the age of the heir reaches 20 is deducted from the amount of inheritance tax.

(d) Tax credit for handicapped person This is for the purpose of reducing tax burdens of handicapped persons. When a heir is a handicapped person and legal heir, 60,000 yen (120,000 yen in the case of heavy handicapped person) multiplied by the number of years before the age of the heir reaches 70 is deducted from the amount of inheritance tax.

(e) Successive inheritance tax credit When a heir has been paying the inheritance tax by the preceding inheritance which started within ten years before the current inheritance starts, certain percentage of the amount of former inheritance tax is deducted from the amount of current inheritance tax.

(3) Amount of deduction of gift tax (taxation system for settlement at time of inheritance)

In cases of donated property value (taxation system for settlement at time of inheritance), the amount of gift tax levied on the donated property is deducted from the amount of inheritance tax.

5 - 1 課税状況 Statistics of Taxation

(1) 課税状況 Statistics of taxation

区 分 Type		相続人の数 Number of heirs	金 額 Amount of money
		人 Person	百万円 Million yen
取得財産価額	Value of properties acquired	133,961	11,071,448
相続時精算課税適用財産価額	Donated property value (taxation system for settlement at time of inheritance)	3,513	111,923
債務控除額	Amount of deduction of liabilities	71,573	1,119,388
暦年課税分贈与財産価額	Donated property value (calendar year taxation)	14,342	59,055
課税価格	Taxable amount	実 134,493	10,123,038
Amount of inheritance tax	算出税額	132,690	1,646,011
	2割加算額	11,997	20,068
	計	実 132,690	1,666,079
Tax credit	暦年課税分贈与税	4,989	3,776
	配偶者	21,680	411,407
	未成年者	1,402	454
	障害者	2,197	2,132
	相次相続	5,533	15,235
	外国税額	20	224
計	実 33,919	433,229	
差引税額	Amount of tax after deduction	実 116,350	1,232,850
相続時精算課税分贈与税額控除額	Amount of deduction of gift tax (taxation system for settlement at time of inheritance)	1,140	8,510
小計	Subtotal	116,152	1,224,341
農地等納税猶予額	Amount for tax payment postponed for agricultural land	2,301	58,519
株式等納税猶予額	Amount for tax payment postponed for equity	146	4,312
Amount of self-assessment income tax	納付税額	実 115,574	1,163,159
	還付税額	実 522	1,671
災害減免法による免除税額	Amount of exemption of tax by "Disaster Exemption Act"	-	-
遺産に係る基礎控除額	Amount of basic exemption for bequest	46,439	3,777,420

調査対象等：

平成21年中に相続が開始した被相続人から、相続、遺贈又は相続時精算課税に係る贈与により財産を取得した者（同一被相続人から財産を取得した者全員が差引税額のない場合を除く。）について、平成22年10月31日までの申告又は処理（更正、決定等）による課税実績を「申告書、決議書等」に基づいて作成した。

- (注) 1 「遺産に係る基礎控除額」欄の人員は被相続人の数である。
2 「相続人の数」欄の「実」は実人員を示す。

Subject of survey, etc.:

With respect to those who acquire property from ancestors through inheritance, bequest or gifts under the taxation system for settlement at time of inheritance for which the said inheritances commenced during 2009 (excluding cases when all persons acquiring property from the same ancestors have no taxation balance) based upon returns filed or cases processed through October 31, 2010 is shown based on "Returns, resolutions, etc."

- Notes: 1 The number of persons in the column "Amount of basic deduction for bequest" represents the number of ancestors.
2 "Actual" in the column of "Number of heirs" means actual number.

(2) 課税状況の累年比較

Yearly comparison of statistics of taxation

区 分 Type	課税価格 Taxable amount		相続税額 Amount of inheritance tax	税額控除 Amount of tax credit	納付税額 Amount of tax payment		被相続人の数 Number of ancestors
	相続人の数 Number of heirs	金 額 Amount of money			相続人の数 Number of heirs	金 額 Amount of money	
	人 Person	百万円 Million yen	百万円 Million yen	百万円 Million yen	人 Person	百万円 Million yen	人 Person
平成16年分 2004	131,279	9,861,773	1,607,472	465,409	111,820	1,065,057	43,488
17 2005	135,803	10,195,255	1,690,375	466,987	116,309	1,156,712	45,152
18 2006	134,722	10,405,555	1,795,516	509,194	115,389	1,223,418	45,177
19 2007	137,957	10,655,731	1,833,270	500,979	118,582	1,266,612	46,820
20 2008	139,695	10,748,248	1,825,414	502,853	120,038	1,251,669	48,016
21 2009	134,493	10,123,038	1,666,079	433,229	115,574	1,163,159	46,439

(注) この表は、「(1)課税状況」を累年比較したものである。

Note: This table shows yearly comparison of "(1) Statistics of taxation".

(3) 国税局別の課税状況

Statistics of taxation by Regional Taxation Bureaus

国税局 Regional Taxation Bureau	項目 Subject	課税価格 Taxable amount		納付税額 Amount of tax payment		被相続人の数 Number of ancestors
		相続人の数 Number of heirs	金額 Amount of money	相続人の数 Number of heirs	金額 Amount of money	
		人 Person	百万円 Million yen	人 Person	百万円 Million yen	人 Person
札幌	Sapporo	2,838	192,398	2,433	18,606	937
仙台	Sendai	5,253	332,226	4,432	28,038	1,825
関東信越	Kanto Shinetsu	18,298	1,324,299	15,596	137,002	6,306
東京	Tokyo	42,009	3,735,030	36,714	534,344	14,485
金沢	Kanazawa	2,602	177,732	2,187	16,373	925
名古屋	Nagoya	21,865	1,471,705	18,653	141,314	7,348
大阪	Osaka	22,297	1,680,881	19,072	190,864	7,899
広島	Hiroshima	6,695	406,890	5,695	30,972	2,413
高松	Takamatsu	3,767	260,255	3,152	19,570	1,377
福岡	Fukuoka	4,575	298,567	3,951	27,220	1,577
熊本	Kumamoto	3,079	178,457	2,615	13,274	1,037
沖縄	Okinawa	1,215	64,599	1,074	5,582	310
合計	Total	134,493	10,123,038	115,574	1,163,159	46,439

(注) この表は、「(1)課税状況」を国税局別に示したものである。

Note: This table shows "(1) Statistics of taxation" by Regional Taxation Bureau

5 相続税

(4) 申告及び処理の状況

Statistics of filing returns and cases processed

区 分 Type		課 税 価 格 Taxable value		納 付 税 額 Amount of tax payment		被相続人の数 Number of ancestors
		相続人の数 Number of heirs	金 額 Amount of money	相続人の数 Number of heirs	金 額 Amount of money	
本年分 For the current year	申告額 Self-assessment amount	134,547	10,107,248	115,613	1,161,788	46,438
	修正申告額による増差額 Amount increased by amended returns	2,939	31,858	4,568	7,026	2,018
	更正による増差額 Amount increased by correction	3	86	10	25	6
	更正等による減差額 Amount reduced by correction, etc.	1,291	△ 16,185	1,934	△ 5,681	853
	決定額 Amount determined	1	31	1	1	1
	計 Total	実 134,493	10,123,038	実 115,574	1,163,159	実 46,439
過年分 For the preceding years	申告額 Self-assessment amount	2,919	127,457	2,622	10,040	1,421
	修正申告額による増差額 Amount increased by amended returns	23,206	338,861	32,991	74,488	12,879
	更正による増差額 Amount increased by correction	166	8,343	242	3,157	122
	更正等による減差額 Amount reduced by correction, etc.	6,779	△ 96,349	8,599	△ 30,008	3,774
	決定額 Amount determined	65	3,902	64	685	35
	計 Total	実 32,051	382,214	実 42,851	58,361	実 15,640
合計 Total	申告額 Self-assessment amount	137,466	10,234,705	118,235	1,171,828	47,859
	修正申告額による増差額 Amount increased by amended returns	26,145	370,719	37,559	81,514	14,897
	更正による増差額 Amount increased by correction	169	8,429	252	3,182	128
	更正等による減差額 Amount reduced by correction, etc.	8,070	△ 112,534	10,533	△ 35,689	4,627
	決定額 Amount determined	66	3,933	65	686	36
	計 Total	実 166,544	10,505,252	実 158,425	1,221,521	実 62,079

調査対象等： 「本年分」は平成21年中に相続が開始した被相続人から、相続、遺贈又は相続時精算課税に係る贈与により財産を取得した者（同一被相続人から財産を取得した者全員が差引税額のない場合を除く。）について、平成22年10月31日までの申告又は処理（更正、決定等）による課税事績を「申告書、決議書等」に基づいて作成した。

「過年分」は、平成20年中に相続又は遺贈により財産を取得した者について、平成21年11月1日から平成22年6月30日までの間の申告（株式等納税猶予の特例の創設に伴い申告期限が平成22年2月1日まで延長されている者については、同日までに提出された申告書を除く。）又は処理（更正、決定等）による課税事績を、平成19年以前に相続又は遺贈により財産を取得した者について、平成21年7月1日から平成22年6月30日までの間の申告又は処理（更正、決定等）による課税事績を、「申告書、決議書等」に基づいて作成した。

Subject of survey, etc.:

Regarding “for the current year,” with respect to those who acquire property from ancestors through inheritance, bequest or gifts under the taxation system for settlement at time of inheritance for which the said inheritances commenced during 2009 (excluding cases when all persons acquiring property from the same ancestors have no taxation balance) based upon returns filed or cases processed through October 31, 2010 is shown based on “Returns, resolutions, etc.”

Regarding “for the preceding years,” with respect to those who acquired property by inheritance or bequest during 2008, taxation by returns filed or cases processed (corrections or determinations, etc.) made between November 1, 2009 and June 30, 2010 (with regard to persons for whom the filing deadline was extended through February 1, 2010 accompanying establishment of special provisions for postponement of tax payments for stocks, etc., excludes returns filed through that same date) and with respect to those who acquired property by inheritance or bequest before 2007, taxation by returns filed or cases processed (corrections or determinations) made between July 1, 2009 and June 30, 2010 is shown based on “Returns, resolutions, etc.”

(5) 加算税の状況

Statistics of additional tax

区 分 Type	過少申告加算税 Additional tax for understatement		無申告加算税 Additional tax for failure to file		重加算税 Additional tax for fraud case	
	相続人の数 Number of heirs	金 額 Amount of money	相続人の数 Number of heirs	金 額 Amount of money	相続人の数 Number of heirs	金 額 Amount of money
本年分 For the current year	875	147	638	101	100	136
過年分 For the preceding years	24,375	5,541	2,504	1,003	2,891	5,360
合計 Total	25,250	5,688	3,142	1,104	2,991	5,497

調査対象等： 「(4) 申告及び処理の状況」と同じである。

Subject of survey, etc.: The subjects are the same as in “(4) Statistics of filing returns and cases processed”.

5-2 相続財産価格階級別 Breakdown of Inherited Property by Value Range

(1) 人員、課税価格、税額

Number of persons, Taxable value, and Amount of tax

課税価格階級 Taxable amount class	被相続人の数 Number of ancestors	課税価格 Taxable amount	うち相続時精算課税適用財産価額	うち暦年課税分贈与財産価額	納付税額 Amount of tax payment	法定相続人の数 Number of legal heirs
			Donated property value (taxation system for settlement at time of inheritance) included in taxable value	Donated property value (calendar year taxation) included in taxable value		
	人 Person	百万円 Million yen	百万円 Million yen	百万円 Million yen	百万円 Million yen	人 Person
1 億円以下 Less than 100 million yen	10,750	901,125	20,290	4,536	13,135	24,658
1 億円超 Over 100 million yen	21,783	3,033,572	31,112	18,605	126,282	70,586
2 億円 " 200	6,601	1,592,635	15,295	9,954	134,623	23,277
3 億円 " 300	4,280	1,622,784	11,668	9,583	217,524	15,627
5 億円 " 500	1,369	800,446	6,968	4,948	137,521	5,135
7 億円 " 700	842	697,495	4,606	4,077	145,394	3,144
10 億円 " 1 billion yen	639	858,821	7,595	5,173	207,920	2,435
20 億円 " 2	122	291,680	2,729	745	81,140	461
30 億円 " 3	33	117,701	3,294	822	35,745	139
50 億円 " 5	9	50,711	48	4	14,890	38
70 億円 " 7	4	32,518	7,189	63	10,669	20
100 億円 " 10	6	107,761	-	70	36,945	27
合計 Total	46,438	10,107,248	110,794	58,582	1,161,788	145,547

調査対象等： 平成21年中に相続が開始した被相続人から、相続、遺贈又は相続時精算課税に係る贈与により財産を取得した者（同一被相続人から財産を取得した者全員が差引税額のない場合を除く。）について、平成22年10月31日までに提出された「申告書（修正申告書を除く。）」に基づいて作成した。

Subject of survey, etc.: With respect to those who acquire property from ancestors through inheritance, bequest or gifts under the taxation system for settlement at time of inheritance for which the said inheritances commenced during 2009 (excluding cases when all persons returns acquiring property from the same ancestors have no taxation balance) based upon filed or cases processed through October 31, 2010 is shown based on "returns (except for amended returns)" filed by October 31, 2010.

(2) 法定相続人員別の被相続人数

Number of ancestors by number of legal heirs

(単位：人)

(In persons)

課税価格階級 Taxable amount range	人数 Number of persons	法定相続人員別被相続人数 Number of ancestors by number of legal heirs										
		0 人のもの Nobody	1 人のもの One	2 人のもの Pair	3 人のもの Three persons	4 人のもの Four persons	5 人のもの Five persons	6 人のもの Six persons	7 人のもの Seven persons	8 人のもの Eight persons	9 人のもの Nine persons	10 人のもの Ten persons
1 億円以下 Less than 100 million yen	260	2,121	3,735	3,469	1,165	-	-	-	-	-	-	-
1 億円超 Over 100 million yen	66	1,567	4,383	7,679	5,145	1,864	608	275	103	46	26	21
2 億円 " 200	12	287	1,165	2,186	1,753	674	278	117	53	36	15	25
3 億円 " 300	12	170	663	1,341	1,198	504	209	85	47	20	7	24
5 億円 " 500	1	34	217	421	364	202	68	27	16	3	8	8
7 億円 " 700	2	36	98	262	223	147	43	16	9	4	1	1
10 億円 " 1 billion yen	1	13	78	182	203	102	38	14	4	2	-	2
20 億円 " 2	-	2	20	32	36	19	8	4	1	-	-	-
30 億円 " 3	-	1	4	9	12	3	2	-	-	-	-	2
50 億円 " 5	-	-	-	3	1	5	-	-	-	-	-	-
70 億円 " 7	-	-	-	1	-	1	2	-	-	-	-	-
100 億円 " 10	-	-	-	1	4	-	-	-	1	-	-	-
合計 Total	354	4,231	10,363	15,586	10,104	3,521	1,256	538	234	111	57	83

(注) この表は、「(1)人員、課税価格、税額」の「被相続人の数」欄を法定相続人員別に示したものである。

Note: This table shows "Number of ancestors" in "(1) Number of persons, Taxable value, and Amount of tax" by number of legal heirs.

(3) 国税局別被相続人の数

(単位：人)

Number of ancestors by Regional Taxation Bureaus

(In persons)

国 税 局 Regional Taxation Bureau	課 税 価 格 階 級 Taxable value range												合 計 Total
	1 億円 以 下	1 億円 超	2 億円 超	3 億円 超	5 億円 超	7 億円 超	10 億円 超	20 億円 超	30 億円 超	50 億円 超	70 億円 超	100 億円 超	
	Less than 100 million yen	Over 100 million yen	Over 200 million yen	Over 300 million yen	Over 500 million yen	Over 700 million yen	Over 1 billion yen	Over 2 billion yen	Over 3 billion yen	Over 5 billion yen	Over 7 billion yen	Over 10 billion yen	
札幌 Sapporo	216	450	132	91	23	11	11	2	1	-	-	-	937
仙台 Sendai	447	907	265	135	40	18	13	-	-	-	-	-	1,825
関東信越 Kanto Shinetsu	1,446	3,039	864	550	192	106	94	15	-	-	-	-	6,306
東京 Tokyo	3,320	6,228	2,022	1,493	542	405	355	87	21	5	3	4	14,485
金沢 Kanazawa	203	482	130	67	22	12	7	2	-	-	-	-	925
名古屋 Nagoya	1,646	3,581	1,096	665	199	93	55	5	4	4	-	-	7,348
大阪 Osaka	1,831	3,671	1,186	758	224	140	72	8	6	-	1	2	7,899
広島 Hiroshima	608	1,268	332	149	34	12	9	-	-	-	-	-	2,412
高松 Takamatsu	323	699	183	113	32	19	6	1	1	-	-	-	1,377
福岡 Fukuoka	387	785	213	122	42	16	10	2	-	-	-	-	1,577
熊本 Kumamoto	275	518	126	94	12	7	5	-	-	-	-	-	1,037
沖縄 Okinawa	48	155	52	43	7	3	2	-	-	-	-	-	310
合 計 Total	10,750	21,783	6,601	4,280	1,369	842	639	122	33	9	4	6	46,438

(注) この表は、「(1)人員、課税価格、税額」の「被相続人の数」欄を国税局別に示したものである。

Note: This table shows "Number of ancestors" in "(1) Number of persons, Taxable value, and Amount of tax" by Regional Taxation Bureaus.

5-3 相続財産種類別

Breakdown of Inherited Property by Type

被相続人数、財産価額

Number of ancestors, and Value of properties

財産等の種類 Type of property, etc.		平成20年分 2008		平成21年分 2009			
		被相続人の数 Number of ancestors	取得財産価額 Value of properties acquired	被相続人の数 Number of ancestors	取得財産価額 Value of properties acquired		
Land	土地	人 Person	百万円 Million yen	人 Person	百万円 Million yen		
		田(耕作権及び永小作権を含む。) Rice field (including cultivation right and perennial tenant right)	11,362	364,635	11,044	339,686	
		畑(耕作権及び永小作権を含む。) Farm land (including cultivation right and perennial tenant right)	14,482	666,606	14,037	626,067	
		宅地(借地権を含む。) Housing land (including leasehold)	44,624	4,186,165	43,161	3,932,646	
		山林 Forest land	10,229	93,820	9,974	86,540	
		その他の土地 Other land	13,094	538,450	13,206	508,846	
		計 Subtotal	45,271	5,849,677	43,787	5,493,786	
Business (agricultural) property	事業(農業)財産用	実 Actual		実 Actual			
		家屋、構築物 House, Structures	43,070	638,535	41,668	605,939	
		機械器具、農耕具、じゅう器、備品 Machinery, Implements, Utensils, Equipment	6,558	17,132	6,590	15,269	
		商品、製品、半製品、原材料、農産物等 Goods, Products, Semi-finished goods, Raw materials, Agricultural products, etc.	1,167	5,012	1,098	4,276	
		売掛金 Account receivable	1,616	6,847	1,559	6,781	
Securities	有価証券	その他の財産 Other properties	3,306	23,726	3,254	21,363	
		計 Subtotal	8,827	52,716	8,809	47,689	
		特定同族会社の株式及び出資 Stocks and investment to specified family company	9,315	435,332	8,823	376,840	
		同上以外の株式及び出資 Stocks and investment other than mentioned above	30,399	554,500	29,531	433,057	
		公債及び社債 Public bond and Corporate bond	10,996	231,140	10,758	237,919	
		投資・貸付信託受益証券 Investment/ Loan trust beneficiary certificate	15,145	347,089	14,944	282,918	
		計 Subtotal	37,074	1,568,061	35,993	1,330,734	
		現金、預貯金等 Cash, Deposit, etc.	47,755	2,536,321	46,039	2,468,212	
		家庭用財産 Household properties	32,859	17,060	31,741	15,448	
		Other properties	その他の財産	生命保険金等 Life insurance amount, etc.	10,997	350,472	11,160
退職金及び功労金等 Retirement allowance and Rewarding money, etc.	3,698			167,897	3,415	143,472	
立木の Standing timber	2,436			2,620	2,308	2,819	
その他の Others	40,337			618,325	39,287	593,558	
計 Subtotal	41,887			1,139,315	40,702	1,097,478	
合計 Total		実 Actual	47,966	11,801,685	実 Actual	46,235	11,059,285
相続時精算課税適用財産価額 Donated property value (taxation system for settlement at time of inheritance)			2,395	91,986		2,552	110,794
債務 Obligation			41,999	1,101,706		41,030	1,003,605
葬式費用 Funeral expenses			46,816	124,144		45,201	117,808
計 Subtotal		実 Actual	47,473	1,225,849	実 Actual	45,838	1,121,413
差引純資産価額 Amount of calculated net assets		実 Actual	48,015	10,667,821	実 Actual	46,278	10,048,666
加算贈与財産価額 / 暦年課税分贈与財産価額 Amount of additional donated property value / Donated property value (calendar-year taxation)			7,818	57,619		7,883	58,582
課税価格 Taxable amount		実 Actual	48,016	10,725,440	実 Actual	46,438	10,107,248

調査対象等： 1 平成21年分は、その年中に相続が開始した被相続人から、相続、遺贈又は相続時精算課税に係る贈与により財産を取得した者（同一被相続人から財産を取得した者全員が差引税額のない場合を除く。）について、平成22年10月31日までに提出された「申告書（修正申告書を除く。）」に基づいて作成した。

2 平成20年分は、その年中に相続が開始した被相続人から、相続、遺贈又は相続時精算課税に係る贈与により財産を取得した者（同一被相続人から財産を取得した者全員が差引税額のない場合を除く。）について、平成21年10月31日までに提出された「申告書（株式等納税猶予の特例の創設に伴い申告期限が平成22年2月1日まで延長されている者については、同日までに提出された申告を含む。）」（修正申告書を除く。）に基づいて作成した。

(注) 「被相続人の数」欄の「実」は実人員を示す。

Subject of survey, etc.: 1. The table for 2009 was prepared with respect to those who acquire property from ancestors through inheritance, bequest or gifts under the taxation system for settlement at time of inheritance for which the said inheritances commenced during 2009 (excluding cases when all persons returns acquiring property from the same ancestors have no taxation balance) based upon filed or cases processed through October 31, 2010 is shown based on "returns (except for amended returns)" filed by October 31, 2010.

2. The table for 2008 was prepared with respect to those who acquire property from ancestors through inheritance, bequest or gifts under the taxation system for settlement at time of inheritance for which the said inheritances commenced during 2008 (excluding cases when all persons returns acquiring property from the same ancestors have no taxation balance) based upon filed or cases processed through October 31, 2009 (with regard to persons for whom the filing deadline was extended through February 1, 2010 accompanying establishment of special provisions for postponement of tax payments for stocks, etc., includes returns filed through that same date) is shown based on "returns (except for amended returns)" filed by October 31, 2009.

Note: "Actual" in the column "Number of ancestors" means actual number of ancestors.

6 贈 与 税

統計表を見る方のために

1 利用上の注意

この章は、平成21年中に財産の贈与を受けた者のうち、申告義務のある者（住宅取得等資金の非課税を適用した者で暦年課税に係る差引税額のない場合を除く。）について、平成22年6月30日までの申告又は処理による課税事績を示したものである。
なお、一部について、平成20年以前に財産の贈与を受けた者についての申告又は処理による課税事績について調査している。

2 用語の説明（平成21年分）

この章における用語の意義は、次のとおりである。

- (1) 住宅取得等資金の贈与額 相続時精算課税制度における住宅資金特別控除に係る住宅取得等の資金の贈与を受けた金額をいう。
- (2) 納税猶予額 農地等納税猶予額（贈与者の法定相続人でかつ農業の後継者が贈与を受けた農地等の価額に対応する贈与税額として、一定の要件の下に贈与税の納税が猶予され、その猶予される金額をいう。）と株式等納税猶予額（後継者である受贈者が、贈与により、経済産業大臣の認定を受ける非上場会社の株式等を親族（先代経営者）から全部又は一定以上取得し、その会社を経営していく場合に、その後継者が納付すべき贈与税のうち、その株式等（一定の部分に限る。）に対応する贈与税の全額の納税が猶予され、その猶予される金額をいう。）の合計額をいう。

3 贈与税の税率等（平成21年分）

(1) 暦年課税

1年間に贈与を受けた財産の価額の合計額から基礎控除額110万円を控除した残額について、下の表により贈与税額を計算。

基礎控除後の課税価格	200万円以下	300万円以下	400万円以下	600万円以下	1,000万円以下	1,000万円超
税率	10%	15%	20%	30%	40%	50%
控除額		10万円	25万円	65万円	125万円	225万円

(2) 相続時精算課税

特定贈与者ごとに、1年間に贈与を受けた相続時精算課税適用財産の価額の合計額から相続時精算課税の特別控除額を控除した金額に20%の税率を乗じて贈与税額を計算。

4 贈与税の主な諸控除

- (1) 配偶者控除 婚姻期間が20年以上である配偶者から、居住用不動産又は居住用不動産を取得するための金銭の贈与を受けた場合で、贈与を受けた年の翌年の3月15日までにその居住用不動産を自己の居住の用に供し、かつ、その後引き続き居住の用に供する見込みであるときに、2,000万円と居住用不動産の価額とのいずれか少ない金額が、当該贈与による取得財産価額から控除される。
なお、この配偶者控除は、同一の配偶者からは一生に一度しか適用を受けることができない。
- (2) 基礎控除 1年間に贈与を受けた財産の価額の合計額から110万円が控除される。
- (3) 相続時精算課税に係る特別控除 特定贈与者ごとに、1年間に贈与を受けた相続時精算課税適用財産の価額の合計額から、2,500万円（前年までにこの相続時精算課税の特別控除額を使用した場合には、2,500万円から既に使用した額を控除した金額）と特定贈与者ごとの贈与税の課税価格とのいずれか低い金額が控除される。
- (4) 相続時精算課税に係る住宅資金特別控除 原則として父母から、自己の居住の用に供する住宅の取得資金等の贈与を受けた場合で、一定の要件を満たすときには、その特定贈与者に係る課税価格から、相続時精算課税の特別控除額のほかに住宅資金特別控除額（限度額1,000万円）（前年までに住宅資金特別控除額を使用した場合には、1000万円から既に使用した額を控除した金額）と贈与を受けた住宅取得等資金の金額とのいずれか低い金額が控除される。

6 Gift Tax

For those who use the statistical tables

1 Notes on use

This section shows the taxation statistics for those who acquired property as gifts during 2009 based on returns filed or cases processed made by June 30, 2010. Excluding those taking tax exemptions for acquiring a residence by fund donation who have no remaining tax payment pertaining to the calendar year taxation.

With respect to some items, the survey for taxation statistics was made based on returns filed or cases processed for those who acquired properties as gifts before 2008.

2 Terminology (for 2009)

The following terms in this section mean as follows.

- (1) Amount of Gifts for Dwelling House Acquisition Money, etc. Refers to the amounts of monetary gifts received to acquire dwelling houses, etc. pertaining to special monetary exemptions for acquisition of a dwelling house, etc. under the taxation system for settlement at time of inheritance.
- (2) Amounts of Tax Payment Postponement The "amount of postponed tax payment" collectively means the total of (i) the amount of postponed tax payment for agricultural land, etc. and (ii) the amount of postponed tax payment for stocks, etc. The "amount of postponed tax payment for agricultural land, etc." means the amount of gift tax corresponding to the value of the gifted agricultural land, etc., for which the payment is postponed under certain requirements. This can be applied when the donee is the donor's legal heir and also the successor of the agricultural business. The "amount of postponed tax payment for stocks, etc." means the amount of gift tax corresponding to stocks, etc., for which the payment is postponed (but only for a specific portion of stocks). This can be applied when the donee of the stocks, etc., who is the successor of the business, runs the company by acquiring all or not less than certain portion of stocks, etc. in a non-listed company approved by the Minister of Economy, Trade and Industry, by means of donation from one of his/her relatives (former business owner).

3 Tax rate of gift tax, etc. (for 2009)

(1) Calendar-Year Taxation

Regarding the amount remaining after deducting the basic exemption of 1.1 million yen from the total value of the property received as a gift in the period of one year, gift tax is calculated using the table below.

Taxation amount after basic exemption	Less than 2 million yen	Less than 3 million yen	Less than 4 million yen	Less than 6 million yen	Less than 10 million yen	Over 10 million yen
Tax rate	10%	15%	20%	30%	40%	50%
Amount deducted	Million yen -	Million yen 0.1	Million yen 0.25	Million yen 0.65	Million yen 1.25	Million yen 2.25

(2) Taxation System for Settlement at Time of Inheritance

Gift tax is calculated by multiplying by a tax rate of 20% the figure calculated by deducting the special exemption (taxation system for settlement at time of inheritance) from the total value of the property which is received as a gift within the period of one year and to which the taxation system for settlement at time of inheritance is applied. The gift tax is calculated separately for each specified donor.

4 Major deductions for gift tax

(1) Exemption for spouse

In the case of marital term of more than 20 years, when a residential real estate or money for acquisition of residential real estate is donated to a spouse from his or her spouse, and the real estate is being used or will be used for his or her dwelling by March 15 of the next year, either the value of the residential real estate or 20 million yen, which is smaller, is deducted from the value of property acquired by gift.

As to the gift from the same spouse, this exemption for spouse is applicable only once for life.

(2) Basic exemption

1.1 million yen is deducted from the total amount of value of properties donated for a year.

(3) Special exemption (taxation system for settlement at time of inheritance)

For each specified donor, the smaller of the following two is deducted from the total value of the property which is received as a gift within the period of one year and to which the taxation system for settlement at time of inheritance is applied: 25 million yen (that portion of the 25 million yen special exemption remaining if the special exemption was claimed in the previous year or earlier) or the value of the gift tax for the specified donor.

(4) Special exemption for money for acquisition of dwelling house (taxation system for settlement at time of inheritance)

The special exemption for money for acquisition of dwelling house (up to 10 million yen) can be exempted in addition to the special exemption (taxation system for settlement at time of inheritance) from taxation on the donor when a person receives a gift of money for acquisition of a dwelling house for one's own use from one's parent, in principle, and certain conditions are met.

6 - 1 課税状況

Statistics of Taxation

(1) 課税状況(合計分)

Statistics of taxation(Total)

区 分 Type	人 員 Number of taxpayers	金 額 Amount of money
	人 Person	百万円 million yen
取得財産価額(本年分) Value of properties acquired (for the current year)	310,944	1,629,939
配偶者控除額 Amount of exemption for spouse	13,304	161,710
基礎、特別控除額 Amount of basic and specific exemption	309,985	993,485
基礎、特別控除後の 課税価格 Taxable amount after basic and special exemption	236,402	486,156
贈与税額 Amount of gift tax	実 Actual 236,339	105,704
外国税額控除 Credit for foreign tax	1	0
外国税額控除後の額 Amount of tax after credit for foreign tax	実 236,339	105,704
納税猶予額 Amount of tax payment postponed	実 120	3,942
納付税額 Amount of tax payment	実 236,274	101,762
災害減免法による免除税額 Amount of exemption by Disaster Exemption Act	-	-
住宅取得等資金の贈与額 Amount of gift money for acquisition of dwelling house	実 21,029	235,326

調査対象等：平成21年中に財産の贈与を受けた者のうち、申告義務のある者（住宅取得等資金の非課税を適用した者のうち、暦年課税に係る差引税額のない者を除く。）について、平成22年6月30日までの申告又は処理(更正、決定等)による課税事績を、「申告書、決議書等」に基づいて作成した。

(注) 「人員」欄の「実」は実人員を示す。

Subject of survey, etc.:

Of persons acquiring property as gift during 2009, with regard to those obligated to declare those acquisitions (excluding those taking tax exemptions for acquiring a residence by fund donation who have no remaining tax payment pertaining to the calendar year taxation), taxation performance based upon returns filed and cases processed (corrections, determinations, etc.) by June 30, 2010 has been prepared in accordance with "Returns, resolutions, etc."

Note: "Actual" in the column "Number of taxpayers" means actual number of taxpayers without overlaps.

課税状況(暦年課税分)

Statistics of taxation (Calendar-Year Taxation)

区 分 Type	人 員 Number of taxpayers	金 額 Amount of money
	人 Person	百万円 million yen
取得財産価額(本年分) Value of properties acquired (for the current year)	246,254	795,253
配偶者控除額 Amount of exemption for spouse	13,304	161,710
基礎控除額 Amount of basic exemption	246,242	270,866
基礎控除後の課税価格 Taxable value after basic exemption	233,127	375,682
贈与税額 Amount of gift tax	233,036	83,522
外国税額控除 Credit for foreign tax	1	0
外国税額控除後の額 Amount of tax after credit for foreign tax	233,036	83,522

課税状況(相続時精算課税分)

Statistics of taxation (Taxation System for Settlement at the Time of Inheritance)

区 分 Type	人 員 Number of person	金 額 Amount of money
	人 Person	百万円 million yen
取得財産価額(本年分) Value of properties acquired (for the current year)	66,505	834,686
特別控除額 Amount of special exemption	65,550	722,619
特別控除後の課税価格 Taxable amount after special exemption	3,419	110,473
贈与税額 Amount of gift tax	3,416	22,182
外国税額控除 Credit for foreign tax	-	-
外国税額控除後の額 Amount of tax after credit for foreign tax	3,416	22,182
住宅取得等資金の贈与額 Amount of gift money for acquisition of dwelling house	21,029	235,326

(2) 課税状況の累年比較

Yearly comparison of statistics of taxation

区 分 type	人 員 Number of taxpayers	取得財産価額 Value of properties acquired	納付税額 Amount of tax payment
	人 person	百万円 million yen	百万円 million yen
平成16年分 2004	403,814	2,310,064	96,551
17 2005	405,332	2,375,984	115,857
18 2006	369,763	2,028,827	118,313
19 2007	358,832	2,053,834	107,362
20 2008	325,060	1,758,082	103,949
21 2009	310,944	1,629,939	101,762

(注) 調査対象等は、「(1)課税状況」と同じである。

Note: Subjects of survey, etc. are the same as in "(1) Statistics of taxation".

課税状況の累年比較 (暦年課税分及び相続時精算課税分)

Yearly comparison of statistics of taxation (calendar-year taxation and taxation system for settlement at the time of inheritance)

区 分 type	暦年課税分 Calendar-year taxation		相続時精算課税分 taxation system for settlement at the time of inheritance	
	人 員 Number of taxpayers	取得財産価額 Value of properties acquired	人 員 Number of taxpayers	取得財産価額 Value of properties acquired
	人 Person	百万円 million yen	人 Person	百万円 million yen
平成18年分 2006	287,992	942,379	83,290	1,086,448
19 2007	270,857	866,027	89,571	1,187,807
20 2008	252,403	823,657	74,138	934,425
21 2009	246,254	795,253	66,505	834,686

(3) 申告及び処理の状況

Statistics of filing returns and cases processed

区 分 Type		取得財産価額 Value of properties acquired		納付税額 Amount of tax payment	
		人 員 Number of taxpayers	金 額 Amount	人 員 Number of taxpayers	金 額 Amount
本年分 For the current year	申告額	310,969	1,630,136	236,092	101,557
	修正申告による増差額	1,414	2,451	1,347	504
	更正による増差額	8	278	2	4
	更正等による減差額	556	△ 2,929	411	△ 303
	決定額	2	3	2	0
	計	実 310,944	1,629,939	実 236,274	101,762
過 年 分 For the preceding years	申告額	13,409	57,540	12,891	9,056
	修正申告による増差額	1,689	12,490	1,708	4,978
	更正による増差額	7	42	8	13
	更正等による減差額	779	△ 3,554	822	△ 1,296
	決定額	43	475	41	153
	計	実 14,758	66,992	実 14,151	12,903
合 計 Total	申告額	324,378	1,687,677	248,983	110,613
	修正申告による増差額	3,103	14,940	3,055	5,482
	更正による増差額	15	319	10	17
	更正等による減差額	1,335	△ 6,483	1,233	△ 1,600
	決定額	45	478	43	153
	計	実 325,702	1,696,931	実 250,433	114,665

調査対象等： 「本年分」は平成21年中に財産の贈与を受けた者のうち、申告義務のある者（住宅取得等資金の非課税を適用した者のうち、暦年課税に係る差引税額のない者を除く。）について、平成22年6月30日までの申告又は処理（更正、決定等）による課税事績を、「申告書、決議書」等に基づいて作成した。

「過年分」は平成20年以前に贈与を受けた者のうち、申告義務のある者について、平成21年7月1日から平成22年6月30日までの間の申告又は処理（更正、決定等）による課税事績を、「申告書、決議書」等に基づいて作成した。

(注) 「人員」欄の「実」は実人員を示す。

Subject of survey, etc.: Regarding "For the current year", of persons acquiring property as gift during 2009, with regard to those obligated to declare those acquisitions (excluding those taking tax exemptions for acquiring a residence by fund donation who have no remaining tax payment pertaining to the calendar year taxation), taxation by returns filed or cases processed (corrections or determinations, etc.) made by June 30, 2010 is shown based on "Returns, resolutions, etc."

Regarding "For the preceding year", with respect to those who acquired property as gift before 2008, taxation by returns filed or cases processed (corrections or determinations, etc.) made from July 1, 2009 to June 30, 2010 is shown based on "Returns, resolutions, etc."

Note: "Actual" in the column "Number of taxpayers" means actual number of taxpayers without overlaps.

(4) 国税局別の課税状況（合計分）

Statistics of taxation by Regional Taxation Bureaus (Total)

項目 Subject			取得財産価額 Value of properties acquired		納付税額 Amount of tax payment	
			人 員 Number of taxpayers	金 額 Amount	人 員 Number of taxpayers	金 額 Amount
Regional Taxation Bureau			人	百万円 million yen	人	百万円 million yen
札幌	Sapporo	9,441	48,452	6,234	2,193	
仙台	Sendai	14,356	74,861	9,105	2,539	
関東信越	Kanto Shinetsu	34,601	187,544	24,886	9,175	
東京	Tokyo	92,895	533,595	73,913	42,881	
金沢	Kanazawa	7,341	34,832	5,352	1,657	
名古屋	Nagoya	43,713	218,231	34,030	12,118	
大阪	Osaka	60,051	281,689	49,421	19,048	
広島	Hiroshima	14,198	75,910	10,016	4,221	
高松	Takamatsu	9,111	43,452	6,442	1,518	
福岡	Fukuoka	12,478	64,224	8,708	3,728	
熊本	Kumamoto	9,810	49,148	6,157	1,805	
沖縄	Okinawa	2,949	18,001	2,010	879	
合 計	Total	310,944	1,629,939	236,274	101,762	

(注) この表は、「(1)課税状況」を国税局別に示したものである。

Note: This table shows "(1) Statistics of taxation" by Regional Taxation Bureaus.

国税局別の課税状況（暦年課税分及び相続時精算課税分）

Taxation Statistics by Regional Taxation Bureau (Calendar-Year Taxation and Taxation System for Settlement at the Time of Inheritance)

項目 Subject			暦年課税分 取得財産価額 Donated property value (Calendar-Year Taxation)		相続時精算課税分 取得財産価額 Donated property value (Taxation System for Settlement at the Time of Inheritance)	
			人 員 Number of taxpayers	金 額 Amount	人 員 Number of taxpayers	金 額 Amount
Regional Taxation Bureau			人 Person	百万円 million yen	人 Person	百万円 million yen
札幌	Sapporo	6,681	20,421	2,843	28,032	
仙台	Sendai	9,687	28,449	4,795	46,412	
関東信越	Kanto Shinetsu	26,112	85,032	8,713	102,512	
東京	Tokyo	76,220	265,554	17,167	268,041	
金沢	Kanazawa	5,620	16,271	1,761	18,561	
名古屋	Nagoya	35,283	111,829	8,695	106,402	
大阪	Osaka	51,406	158,527	8,895	123,162	
広島	Hiroshima	10,594	33,128	3,718	42,782	
高松	Takamatsu	6,801	19,471	2,372	23,981	
福岡	Fukuoka	9,205	29,105	3,344	35,119	
熊本	Kumamoto	6,591	20,165	3,289	28,983	
沖縄	Okinawa	2,054	7,302	913	10,700	
合 計	Total	246,254	795,253	66,505	834,686	

(5) 加算税の状況

Statistics of additional tax

区 分 Type		過少申告加算税 Additional tax for understatement		無申告加算税 Additional tax for failure to file		重加算税 Additional tax for fraud case	
		人 員 Number of taxpayers	金 額 Amount	人 員 Number of taxpayers	金 額 Amount	人 員 Number of taxpayers	金 額 Amount
本年分 For the current year		人 Person	百万円 million yen	人 Person	百万円 million yen	人 Person	百万円 million yen
過 年 分 For the preceding years		463	27	3,741	203	1	1
合 計 Total		1,195	567	12,674	1,116	58	38

(注) 調査対象等は、「(3)申告及び処理の状況」と同じである。

Note: Subjects of survey, etc. are the same as in "(3) Statistics of filing returns and cases processed".

6-2 贈与財産価額階級別

Breakdown of Donated Property by Value Range

(1) 人員、財産価額、税額

Number of persons, Value of property, Amount of tax

取得財産価額階級 Value range of property acquired	暦年課税分 Calendar-year taxation ①			相続時精算課税分 Taxation system for settlement at the time of inheritance ②			合 計 Total ③		
	人員 Number of taxpayers	取得財産価額 Value of properties acquired	納付税額 Amount of tax	人員 Number of taxpayers	取得財産価額 Value of properties acquired	納付税額 Amount of tax	人員 Number of taxpayers	取得財産価額 Value of properties acquired	納付税額 Amount of tax
	人 Person	百万円 million yen	百万円 million yen	人 Person	百万円 million yen	百万円 million yen	人 Person	百万円 million yen	百万円 million yen
150万円以下 Less than 1.5 million yen	112,294	135,168	1,163	1,860	1,848	25	112,906	135,834	1,183
150万円超 Over than 1.5 million yen	31,082	56,825	2,254	1,891	3,466	17	32,815	60,011	2,261
200万円 "	60,867	175,275	11,087	7,308	22,475	63	67,801	196,624	11,098
400万円 "	24,007	123,292	13,105	15,557	83,843	117	39,494	206,842	13,161
700万円 "	6,704	56,638	7,801	12,400	111,816	135	19,028	167,719	7,885
1,000万円 "	7,973	114,399	9,703	18,050	267,066	470	26,054	381,532	10,101
2,000万円 "	2,685	58,988	3,748	7,049	173,116	690	9,776	233,120	4,351
3,000万円 "	326	12,156	4,746	1,686	61,901	2,369	2,056	75,598	6,835
5,000万円 "	178	12,457	5,702	442	30,069	3,612	623	42,594	8,904
1億円 "	85	14,176	6,850	225	36,295	6,195	304	49,416	12,135
3億円 "	23	8,872	4,068	30	11,872	2,243	55	21,391	5,684
5億円 "	500	21	14,067	6,975	17	11,384	2,213	40	26,782
10億円 "	6	7,864	3,915	6	8,658	1,700	12	16,524	4,402
20億円 "	2	4,797	2,393	2	4,413	873	4	9,211	3,266
30億円 "	-	-	-	-	-	-	-	-	-
50億円 "	-	-	-	1	6,941	1,383	1	6,941	1,383
合 計 Total	246,253	794,974	83,511	66,524	835,163	22,102	310,969	1,630,136	101,557

調査対象等：平成21年中に財産の贈与を受けた者のうち、申告義務のある者（住宅取得等資金の非課税を適用した者のうち、暦年課税に係る差引税額のない者を除く。）について、平成22年6月30日までに提出された「申告書（修正申告書を除く。）」に基づいて作成した。

（注）人員について、暦年課税分①と相続時精算課税分②に重複する者があるため、①②の合計は合計③と一致しない。

Subject of survey, etc.: Of persons acquiring property as gift during 2009 with regard to those obligated to declare those acquisitions (excluding those taking tax exemptions for acquiring a residence by fund donation who have no remaining tax payment pertaining to the calendar year taxation), the table was prepared on the basis of "returns (except for amended returns) filed by June 30, 2010.

Note: The total③ is not in agreement with the total of ①Calendar-year taxation and ②Taxation system for settlement at the time of inheritance due to the existence of overlapping persons in ①Calendar-year taxation and ②Taxation system for settlement at the time of inheritance.

(2) 国税局別の人員（合計分）

Number of persons by Regional Taxation Bureaus (Total)

(単位：人)

(In persons)

取得財産価額階級 Value range of property acquired	150万円以下	150万円超	200万円超	400万円超	700万円超	1,000万円超	2,000万円超	3,000万円超	5,000万円超
	Less than 1.5 million yen	Over than 1.5 million yen	Over than 2 million yen	Over than 4 million yen	Over than 7 million yen	Over than 10 million yen	Over than 20 million yen	Over than 30 million yen	Over than 50 million yen
札幌 Sapporo	2,934	947	2,179	1,471	782	825	235	42	17
仙台 Sendai	4,445	1,451	3,162	2,183	1,205	1,411	413	68	17
関東信越 Kanto Shinetsu	11,401	3,627	7,429	4,831	2,415	3,350	1,198	239	78
東京 Tokyo	35,605	9,602	19,057	11,209	5,200	7,521	3,423	841	255
金沢 Kanazaawa	2,854	766	1,450	913	521	597	189	36	10
名古屋 Nagoya	14,936	5,063	10,353	5,478	2,550	3,641	1,330	257	66
大阪 Osaka	25,898	5,963	12,724	6,314	2,844	4,101	1,676	328	110
広島 Hiroshima	4,393	1,582	3,409	2,082	1,028	1,230	371	71	17
高松 Takamatsu	3,153	1,062	2,044	1,086	617	850	246	44	11
福岡 Fukuoka	3,820	1,347	2,878	1,937	869	1,181	349	71	20
熊本 Kumamoto	2,814	1,096	2,365	1,520	770	957	239	30	11
沖縄 Okinawa	653	309	751	470	227	390	107	29	11
合 計 Total	112,906	32,815	67,801	39,494	19,028	26,054	9,776	2,056	623

取得財産価額階級 Value range of property acquired	1億円超	3億円超	5億円超	10億円超	20億円超	30億円超	50億円超	合 計
	Over than 100 million yen	Over than 300 million yen	Over than 500 million yen	Over than 1 billion yen	Over than 2 billion yen	Over than 3 billion yen	Over than 5 billion yen	Total
札幌 Sapporo	8	1	1	-	-	-	-	9,442
仙台 Sendai	8	2	-	-	-	-	-	14,365
関東信越 Kanto Shinetsu	21	6	1	-	1	-	-	34,597
東京 Tokyo	145	24	26	6	1	-	1	92,916
金沢 Kanazaawa	2	-	1	-	-	-	-	7,339
名古屋 Nagoya	34	8	1	2	-	-	-	43,719
大阪 Osaka	63	7	8	2	2	-	-	60,040
広島 Hiroshima	12	3	2	2	-	-	-	14,202
高松 Takamatsu	3	-	-	-	-	-	-	9,116
福岡 Fukuoka	6	2	-	-	-	-	-	12,480
熊本 Kumamoto	1	2	-	-	-	-	-	9,805
沖縄 Okinawa	1	-	-	-	-	-	-	2,948
合 計 Total	304	55	40	12	4	-	1	310,969

（注）この表は、「(1)人員、財産価額、税額」の「人員」欄を国税局別に示したものである。

Note: This table shows "Number of persons" of the table "(1) Number of persons, value of property, amount of tax" by Regional Taxation Bureaus.

6 - 3 贈与財産種類別 Breakdown of Donated Property by Type

受贈人員、財産価額
Number of donees and value of property

財産等の種類 Type of property		暦年課税分 Calendar-Year Taxation ①		相続時精算課税分 Taxation System for Settlement at the Time of Inheritance ②		合計 Total ③	
		人員 Number of taxpayers	取得財産価額 Value of properties acquired	人員 Number of taxpayers	取得財産価額 Value of properties acquired	人員 Number of taxpayers	取得財産価額 Value of properties acquired
		人 Person	百万円 Million yen	人 Person	百万円 Million yen	人 Person	百万円 Million yen
土地 Land	田（耕作権及び永小作権を含む。） Rice field (including cultivation right and perennial tenant right)	2,348	6,488	1,976	10,630	4,294	17,118
	畑（耕作権及び永小作権を含む。） Farm land (including cultivation right and perennial tenant right)	2,052	5,641	1,619	6,702	3,650	12,343
	宅（借地権を含む。） Housing land (including leasehold)	53,187	237,452	23,381	222,296	76,146	459,748
	山林 Forest land	2,189	3,520	1,425	3,375	3,595	6,895
	その他の土地 Other land	3,803	9,885	1,848	13,017	5,572	22,902
	計 Subtotal	60,512	262,986	26,319	256,020	86,277	519,006
		実		実		実	
事業（農業）用財産 Business (Agricultural) property	屋、構築物 House, Structures	23,721	53,403	13,204	37,069	36,658	90,472
	機械器具、農耕具、 じゅう器、備品 Machinery, Implements, Utensils, Equipment	53	86	62	348	114	434
	商品、製品、半製品、 原材料、農産物等 Goods, Products, Semi-finished goods, Raw materials, Agricultural products, etc.	12	18	22	167	34	186
	売掛金 Account receivable	18	40	12	48	30	88
	その他の財産 Other properties	193	345	51	424	244	769
	計 Subtotal	270	488	130	987	399	1,476
		実		実		実	
有価証券 Securities	株式及び出資 Stocks and investment	50,651	165,455	2,351	97,189	52,735	262,645
	債及び社債 Public bond and corporate bond	244	636	57	933	301	1,570
	投資・貸付証券 Investment/ Loan trust beneficiary certificate	188	2,266	63	1,285	251	3,551
	計 Subtotal	50,958	168,358	2,422	99,408	53,111	267,766
		実		実		実	
現金、預貯金等 家庭用財産 その他の財産 Other properties	現金、預貯金等 Cash, Deposit, etc.	117,239	265,065	29,277	424,065	146,031	689,130
	家庭用財産 Household properties	26	70	7	28	33	98
	生命保険金等 Life insurance amount, etc.	2,538	12,744	339	5,303	2,876	18,047
	立木の他 Standing timber Others	154	129	125	115	277	244
	計 Subtotal	12,936	31,730	896	12,167	13,816	43,897
		実	実	実	実	実	実
合計 Total		実 246,253	794,974	実 66,524	835,163	実 310,969	1,630,136

調査対象等：平成21年中に財産の贈与を受けた者のうち、申告義務のある者（住宅取得等資金の非課税を適用した者のうち、暦年課税に係る差引税額のない者を除く。）について、平成22年6月30日までに提出された「申告書（修正申告書を除く。）」に基づいて作成した。

- (注) 1. 「人員」欄の「実」は実人員を示す。
2. 人員について、暦年課税分①と相続時精算課税分②に重複する者があるため、①②の合計は合計③と一致しない。

Subject of survey, etc.: Of persons acquiring property as gift during 2009, with regard to those obligated to declare those acquisitions (excluding those taking tax exemptions for acquiring a residence by fund donation who have no remaining tax payment pertaining to the calendar year taxation), the table was prepared on the basis of "returns (except for amended returns) filed by June 30, 2010.

Note: 1 "Actual" in the column "Number of taxpayers" means actual number of taxpayers without overlaps.
2 The total③ is not in agreement with the total of ①Calendar-year taxation and ②Taxation system for settlement at the time of inheritance due to the existence of overlapping persons in ①Calendar-year taxation and ②Taxation system for settlement at the time of inheritance.

第Ⅲ編 間接国税編

Part III Indirect National Tax

- | | | |
|----|------------------|---|
| 7 | 消 費 税 | Consumption Tax |
| 8 | 酒 税 | Liquor Tax |
| 9 | たばこ税及び
たばこ特別税 | Tobacco Tax and Special
Tobacco Surtax |
| 10 | 揮発油税及び
地方揮発油税 | Gasoline Tax and Local
gasoline Tax |
| 11 | 航空機燃料税 | Aviation fuel Tax |
| 12 | 石油ガス税 | Liquefied Petroleum Gas Tax |
| 13 | 石油石炭税 | Petroleum and Coal Tax |
| 14 | 印 紙 税 | Stamp Tax |
| 15 | 電源開発促進税 | Promotion of Power-resources
Development Tax |

7 消費税

統計表を見る方のために

1 利用上の注意

この章は、平成21年4月1日から平成22年3月31日までの間に終了した課税期間に係る消費税の課税実績をそれぞれ示したものである。

2 消費税の概要

(1) 消費税の創設

昭和63年度の税制の抜本改革の一つとして、消費税が創設され、平成元年4月1日から適用された。

(2) 納税義務者

国内取引・・・課税資産の譲渡等を行う事業者

輸入取引・・・課税貨物を保税地域から引き取る者

(3) 課税標準

国内取引・・・課税資産の譲渡等の対価の額

輸入取引・・・保税地域からの引取価格

(4) 税額の計算

(売上げに係る消費税額) (仕入れに係る消費税額)

国内取引・・・納付税額 = 課税期間中の課税売上高 × 4% - 課税期間中の課税仕入高 × 4%

輸入取引・・・納付税額 = 保税地域からの引取価格 × 4%

(注)平成9年3月31日までの取引及び税率に関する経過措置の適用があるものについては3%。

(5) 申告及び納付

国内取引・・・課税期間(個人事業者 = 暦年、法人 = 事業年度)の終了後2か月以内に確定申告書を提出し、納付する。

(注)個人事業者の申告・納付期限は、翌年の3月31日までとなっている。

輸入取引・・・課税貨物を保税地域から引き取る時までに、輸入申告書を提出し、納付する。

(6) 免税取引及び非課税取引(国内取引分)

イ 輸出取引は、免税とされている。

ロ 非課税取引の主なものは、次のとおりである。

消費税の性格上、課税することになじまないもの	土地の譲渡及び貸付け、郵便切手、印紙等の譲渡、公社債や株式の譲渡、利子、保険料、保証料、商品券の譲渡など
社会政策的な配慮に基づくもの	社会保険医療等、社会福祉法に規定する社会福祉事業等、学校教育法に規定する学校の授業料、入学検定料、住宅の貸付けなど

(7) 事業者の納税事務負担を軽減するための措置等(国内取引分)

イ 納税義務の免除

基準期間の課税売上高が1,000万円以下(平成16年3月31日以前に開始した課税期間にあつては3,000万円以下)の事業者は、納税義務が免除される。

なお、これらの事業者が、課税事業者選択届出書を提出した場合には、消費税の納税義務者となる。

(注)基準期間のない法人(社会福祉法人を除く。)のうち、その事業年度開始の日における資本金の額又は出資の金額が1,000万円以上の法人については、納税義務は免除されない。

ロ 簡易課税制度

基準期間の課税売上高が5,000万円以下(平成16年3月31日以前に開始した課税期間にあつては2億円以下)の事業者は、課税売上高から納付税額を計算できる簡易課税制度の適用を受けることができる。

(算式) 納付税額 = 課税期間の課税売上高 × 4% × (1 - みなし仕入率)

7 Consumption Tax

For the people who use the statistical tables

1 Notes on use

This section shows the statistics of taxation of consumption tax for each period of taxation which ended between April 1, 2009 and March 31, 2010.

2 Outline of consumption tax

(1) Introduction of consumption tax

Consumption tax was established as one of radical tax system reforms of FY1988, and became effective on April 1, 1989.

(2) Taxpayer

Domestic transaction: Business enterprises which transfer taxable assets, etc.

Import transaction: Those who withdraw taxable goods from bonded area

(3) Tax base

Domestic transaction: Amount of the transfer value of taxable assets, etc.

Import transaction: Receipt price of goods from bonded area

(4) Calculation of amount of tax

Domestic transaction:

Amount of tax to be paid = Amount of taxable sales during the period of taxation x 4 % (i.e. amount of consumption tax related to sales)

- Amount of taxable purchase during the period of taxation x 4 % (i.e. amount of consumption tax related to purchase)

Import transaction:

Amount of tax to be paid = Receipt price of goods from bonded area x 4 %

Note: As for transactions by March 31, 1997 and transactions subject to transitional measures, tax rate is 3 %.

(5) Filing returns and tax payment

Domestic transaction:

Final returns should be filed and tax should be paid within 2 months after the last day of the period of taxation (calendar year for individual enterprises, and accounting period for corporations).

Note: The due date of filing returns and tax payment for individual entrepreneurs is March 31 of the following year.

Import transaction: Import declarations should be filed and tax should be paid by the time of the receipt of taxable goods from bonded area.

(6) Tax exempt transaction or non-taxable transaction (for domestic transaction)

A: Export transactions are tax-exempt.

B: Major non-taxable transactions are as follows,

Transactions which are not suitable to taxation from the nature of consumption tax.	Transfer and lease of land, Transfer of bonds or stocks, Interest, Insurance premium, Guarantee commission, Transfer of postal and other stamps, Transfer of merchandise coupon, etc.
Transactions which are not subject to taxation from social policy points of view	Medical care by social insurance, etc. Social welfare work etc. provided by Welfare Work Law, Tuition and entrance examination fee of school provided by School Education Act, House rent, etc.

(7) Measures to reduce tax burden of enterprises (for domestic transaction)

A: Exemption of tax liability

Enterprises whose taxable sales during a base period are less than 10 million yen (less than 30 million yen in the case of taxation period which started by March 31, 2004) are exempt from tax payment. When these enterprises submit a Notification of Taxable Enterprise Status for Consumption Tax, they become taxpayers of consumption tax.

Note: A corporation with no base periods (except welfare corporation) is not exempt from tax payment if the amount of capital or investment to the corporation at the beginning day of its accounting period is more than 10 million yen

B: Simplified tax system

Business enterprises whose taxable sales during a base period are less than 50 million yen (less than 200 million yen in the case of taxation period which started by March 31, 2004) can use the simplified tax system where they can calculate the amount of tax to be paid just from taxable sales.

(Formula)

Amount of tax to be paid = Taxable sales during the taxation period x 4 % x (1- Deemed purchase rate)

7 消費税 Consumption Tax

(1) 課税状況

Statistics of taxation

区 分 Type	個人事業者 Individual enterprises		法 人 Corporations		合 計 Total			
	件 数 Number of cases	税 額 Amount of tax	件 数 Number of cases	税 額 Amount of tax	件 数 Number of cases	税 額 Amount of tax		
	件 Case	百万円 Million yen	件 Case	百万円 Million yen	件 Case	百万円 Million yen		
平成16年度 FY2004	納税申告計	Total of tax returns	406,571	240,228	1,613,048	9,276,949	2,019,619	9,517,177
	還付申告及び処理	Refund return and case processed	16,094	17,477	96,164	1,881,209	112,258	1,898,687
17 FY2005	納税申告計	Total of tax returns	1,565,958	497,507	1,991,299	9,529,017	3,557,257	10,026,524
	還付申告及び処理	Refund return and case processed	49,575	27,570	115,853	2,153,814	165,428	2,181,384
18 FY2006	納税申告計	Total of tax returns	1,532,813	488,354	1,983,615	9,515,713	3,516,428	10,004,067
	還付申告及び処理	Refund return and case processed	36,114	27,583	115,699	2,456,236	151,813	2,483,818
19 FY2007	納税申告計	Total of tax returns	1,454,982	466,583	1,968,768	9,512,059	3,423,750	9,978,643
	還付申告及び処理	Refund return and case processed	37,840	32,768	118,404	2,719,364	156,244	2,752,133
20 FY2008	納税申告計	Total of tax returns	1,419,711	444,038	1,957,251	9,282,336	3,376,962	9,726,373
	還付申告及び処理	Refund return and case processed	40,926	32,748	120,490	2,447,400	161,416	2,480,148
21 FY2009	納税申告計	Total of tax returns	1,391,202	409,930	1,940,817	9,238,508	3,332,019	9,648,438
	還付申告及び処理	Refund return and disposition	42,299	32,302	118,998	1,792,863	161,297	1,825,165
For the current year 現 年 分	一般申告及び処理	Ordinary tax return and disposition	505,199	205,928	1,374,625	9,041,587	1,879,824	9,247,515
	簡易申告及び処理	Simplified tax return and case processed	886,003	204,002	566,192	196,921	1,452,195	400,923
	納税申告計	Total of tax returns	1,391,202	409,930	1,940,817	9,238,508	3,332,019	9,648,438
	還付申告及び処理	Refund return and case processed	42,299	32,302	118,998	1,792,863	161,297	1,825,165
For the preceding years 既 往 年 分	申告及び処理による増差税額のあるもの	Net increase of tax by filing returns and cases processed	83,824	17,128	108,736	50,501	192,560	67,628
	申告及び処理による減差税額のあるもの	Net reduction of tax by filing returns and cases processed	8,876	1,808	15,426	26,347	24,302	28,155
	差 引 計	Grand total	実 Actual 1,466,216	392,948	実 Actual 2,075,436	7,469,798	実 Actual 3,541,652	7,862,746
	加 算 税	Additional tax	84,020	4,254	94,076	8,848	178,096	13,102

調査期間等： 「現年分」は、平成21年4月1日から平成22年3月31日までに終了した課税期間について、平成22年6月30日現在の申告（国・地方公共団体等については平成22年9月30日までの申告を含む。）及び処理（更正、決定等）による課税事績を「申告書及び決議書」に基づいて作成した。

「既往年分」は、平成21年3月31日以前に終了した課税期間について、平成21年7月1日から平成22年6月30日までの間の申告（平成21年7月1日から同年9月30日までの間の国・地方公共団体等に係る申告を除く。）及び処理（更正、決定等）による課税事績を「申告書及び決議書」に基づいて作成した。

- (注) 1 税関分は含まない。
2 件数欄の「実」は、実件数を示す。

Period covered by survey, etc.: As for “the current year, taxation statistics for the period of taxation which ended between April 1, 2009 and March 31, 2010 on the basis of returns filed or cases processed (correction, determination etc.) made by June 30, 2010 (including returns filed by national and local public bodies by September 30, 2010) is shown according to “Returns, resolutions, etc.”
As for “the preceding years, taxation statistics for the period of taxation which ended by March 31, 2009 on the basis of returns filed and cases processed (correction, determination etc.) made between July 1, 2009 and June 30, 2010 (except for returns filed by national and local public bodies between July 1, 2009 and September 30, 2009) is shown according to “Returns, resolutions, etc.”

- Note:1 Data related to custom house are not included.
2 “Actual” in the column “Number of cases” means actual number of cases.

(参考) 地方消費税の課税状況

Re. Statistics of taxation of local consumption tax

区 分 Type	個人事業者 Individual enterprises		法人 Corporations		合計 Total		
	件数 Number of cases	税額 Amount of Tax	件数 Number of cases	税額 Amount of Tax	件数 Number of cases	税額 Amount of Tax	
平成21年度 FY2009	納税申告 Self-assessment return	1,391,359	102,421	1,940,902	2,308,962	3,332,261	2,411,383
	還付申告 Refund return	42,147	8,074	118,912	448,337	161,059	456,411

資料：消費税室調

Source：Consumption Tax Office

(2) 課税事業者等届出件数

(単位：件)

Number of notifications of taxable business enterprises, etc.

(Number of cases)

課税事業者届出書 Number of Notifications of Taxable Enterprise Status for Consumption Tax	課税事業者選択届出書 Number of Notifications of Choosing Taxable Enterprise for Consumption Tax	新設法人に該当する旨の届出書 Number of Notifications of Being Qualified for a Newly Formed Corporation	合計 Total
3,405,816	89,016	18,383	3,513,215

調査期間等：平成21年度末（平成22年3月31日現在）の届出件数を示している。

(注) 納税義務者でなくなった旨の届出書又は課税事業者選択不適用届出書を提出した者は含まない。

Period covered by survey, etc.: The table shows the number of notifications as of the end of FY 2009 (March 31, 2010).

Note: Notifications of quitting being a taxpayer or Notifications of Not Choosing Taxable Enterprise for Consumption Tax are not included.

(3) 税関分の課税状況

Statistics of taxation for custom houses

区 分 Type	納税申告件数 Number of tax returns	納税申告税額 Amount of tax self-assessed
平成16年度	10,676,260	2,025,965
17	11,494,848	2,373,516
18	11,578,210	2,722,708
19	11,549,447	2,924,021
20	10,930,775	2,786,982
21	10,594,366	2,263,089

調査期間等：各年4月1日から翌年3月31日までの間の申告又は処理による課税実績である。(地方消費税分は除く。)

資料：消費税室調

Period covered by survey, etc.: The table shows the taxation statistics based on returns filed or cases processed made between April 1 of each year and March 31 of the following year.

Source：Consumption Tax Office

(4) 都道府県別課税状況等(その1 個人事業者)

Statistics of taxation by prefectures (Part 1: Individual enterprises)

区分 Type		一般申告及び処理 Ordinary tax return and case processed		簡易申告及び処理 Simplified tax return and case processed		納税申告計 Total of tax returns	
		件数 Number of cases	税額 Amount of tax	件数 Number of cases	税額 Amount of tax	件数 Number of cases	税額 Amount of tax
国税局・都道府県 Regional Taxation Bureau / Prefecture		件数 Case	百万円 Million yen	件数 Case	百万円 Million yen	件数 Case	百万円 Million yen
札幌 Sapporo	北海道 Hokkaido	17,742	6,741	39,874	9,584	57,616	16,325
仙台 Sendai	青森 Aomori	5,583	1,983	10,171	2,137	15,754	4,120
	岩手 Iwate	5,210	1,840	7,968	1,789	13,178	3,629
	宮城 Miyagi	7,688	2,676	13,588	3,021	21,276	5,697
	秋田 Akita	3,727	1,222	7,924	1,691	11,651	2,913
	山形 Yamagata	4,426	1,453	9,377	1,960	13,803	3,413
	福島 Fukushima	6,361	1,986	12,722	2,633	19,083	4,618
	計 Total	32,995	11,160	61,750	13,230	94,745	24,390
関東信越 Kanto Shinetsu	茨城 Ibaraki	12,341	5,021	22,386	5,035	34,727	10,056
	栃木 Tochigi	6,814	2,268	14,193	3,034	21,007	5,302
	群馬 Gunma	7,575	2,590	14,597	3,190	22,172	5,780
	埼玉 Saitama	19,166	7,953	42,582	9,955	61,748	17,908
	新潟 Niigata	9,048	3,262	16,871	3,692	25,919	6,954
	長野 Nagano	8,159	2,739	15,530	3,370	23,689	6,109
	計 Total	63,103	23,833	126,159	28,276	189,262	52,109
東京 Tokyo	千葉 Chiba	16,060	6,701	35,270	8,189	51,330	14,891
	東京 Tokyo	51,926	35,216	101,124	28,223	153,050	63,439
	神奈川 Kanagawa	21,217	10,083	46,891	11,962	68,108	22,045
	山梨 Yamanashi	4,358	1,649	8,013	1,740	12,371	3,390
	計 Total	93,561	53,650	191,298	50,114	284,859	103,764
金沢 Kanazawa	富山 Toyama	4,617	2,202	8,724	1,916	13,341	4,118
	石川 Ishikawa	5,000	2,027	9,571	2,099	14,571	4,127
	福井 Fukui	4,096	1,519	6,692	1,487	10,788	3,006
	計 Total	13,713	5,748	24,987	5,502	38,700	11,250
名古屋 Nagoya	岐阜 Gifu	10,225	3,807	17,643	3,786	27,868	7,593
	静岡 Shizuoka	16,597	6,586	35,635	7,975	52,232	14,561
	愛知 Aichi	31,841	13,164	57,527	13,013	89,368	26,177
	三重 Mie	8,623	3,583	13,949	3,108	22,572	6,691
	計 Total	67,286	27,140	124,754	27,882	192,040	55,022
大阪 Osaka	滋賀 Shiga	6,418	2,653	8,993	1,890	15,411	4,543
	京都 Kyoto	14,566	5,381	18,338	4,184	32,904	9,564
	大阪 Osaka	51,671	18,413	57,442	13,382	109,113	31,795
	兵庫 Hyogo	25,980	10,194	32,748	7,551	58,728	17,745
	奈良 Nara	8,155	3,020	8,533	1,840	16,688	4,860
	和歌山 Wakayama	6,948	2,557	9,340	1,955	16,288	4,512
	計 Total	113,738	42,217	135,394	30,802	249,132	73,019
広島 Hiroshima	鳥取 Tottori	2,002	640	3,797	760	5,799	1,400
	島根 Shimane	2,390	865	5,554	1,169	7,944	2,034
	岡山 Okayama	6,486	1,976	10,661	2,206	17,147	4,183
	広島 Hiroshima	10,012	3,364	16,999	3,736	27,011	7,100
	山口 Yamaguchi	4,902	1,816	9,791	2,071	14,693	3,887
	計 Total	25,792	8,661	46,802	9,942	72,594	18,603
高松 Takamatsu	徳島 Tokushima	2,949	874	5,647	1,134	8,596	2,008
	香川 Kagawa	3,274	990	5,815	1,249	9,089	2,240
	愛媛 Ehime	5,638	1,834	9,484	1,927	15,122	3,761
	高知 Kochi	3,303	1,325	7,261	1,478	10,564	2,803
	計 Total	15,164	5,023	28,207	5,788	43,371	10,812
福岡 Fukuoka	福岡 Fukuoka	20,830	7,830	34,922	7,946	55,752	15,776
	佐賀 Saga	3,575	1,478	9,245	1,952	12,820	3,429
	長崎 Nagasaki	6,108	2,274	11,726	2,543	17,834	4,818
	計 Total	30,513	11,582	55,893	12,441	86,406	24,023
熊本 Kumamoto	熊本 Kumamoto	7,652	2,298	15,980	3,153	23,632	5,452
	大分 Oita	4,144	1,230	7,400	1,506	11,544	2,736
	宮崎 Miyazaki	6,008	1,912	9,846	2,043	15,854	3,954
	鹿児島 Kagoshima	7,543	2,208	11,316	2,258	18,859	4,466
	計 Total	25,347	7,648	44,542	8,960	69,889	16,607
沖縄 Okinawa	沖縄 Okinawa	6,245	2,525	6,343	1,481	12,588	4,007
全国計 Grand Total		505,199	205,928	886,003	204,002	1,391,202	409,930

(注) この表は、「(1)課税状況表の現年分」を都道府県別に示したものである(加算税は除く)。

還付申告及び処理 Refund return and case processed		既往年分の申告及び処理 Tax returns and cases processed for the preceding years		合 計 Total		区 分 Type	
件 数 Number of cases	税 額 Amount of tax	件 数 Number of cases	税 額 Amount of tax	件 数 Number of cases	税 額 Amount of tax	国税局・都道府県 Regional Taxation Bureau /Prefecture	
件 Case	百万円 Million yen	件 Case	百万円 Million yen	実件 Actual	百万円 Million yen		
2,960	1,107	3,303	481	61,594	15,698	北海道	Hokkaido 札幌 Sapporo
320	137	943	108	16,314	4,090	青 森	Aomori
337	79	917	120	13,785	3,670	岩 手	Iwate
576	482	1,577	273	22,384	5,488	宮 城	Miyagi
209	44	723	62	12,011	2,932	秋 田	Akita
277	122	777	82	14,283	3,374	山 形	Yamagata
485	354	1,190	151	19,973	4,415	福 島	Fukushima
2,204	1,217	6,127	796	98,750	23,970	計	
922	674	2,265	311	36,547	9,692	茨 城	Ibaraki
535	402	1,503	190	22,156	5,089	栃 木	Tochigi
564	351	1,374	274	23,304	5,702	群 馬	Gunma
1,580	1,790	4,931	818	65,615	16,936	埼 玉	Saitama
640	469	2,038	278	27,204	6,764	新 潟	Niigata
602	245	1,629	186	25,003	6,051	長 野	Nagano
4,843	3,932	13,740	2,057	199,829	50,234	計	Total
1,393	1,464	3,477	559	54,293	13,985	千 葉	Chiba
4,410	5,051	10,003	1,986	161,953	60,374	東 京	Tokyo
1,983	2,088	4,707	699	72,344	20,656	神 奈 川	Kanagawa
186	63	661	79	12,752	3,406	山 梨	Yamanashi
7,972	8,666	18,848	3,324	301,342	98,421	計	Total
315	157	825	104	13,788	4,064	富 山	Toyama
289	118	1,004	101	15,063	4,109	石 川	Ishikawa
245	82	730	62	11,194	2,986	福 井	Fukui
849	357	2,559	266	40,045	11,160	計	Total
644	395	1,884	228	28,985	7,426	岐 阜	Gifu
1,110	844	3,371	452	54,409	14,169	静 岡	Shizuoka
2,679	2,088	5,995	1,030	94,015	25,118	愛 知	Aichi
623	392	1,499	200	23,679	6,499	三 重	Mie
5,056	3,719	12,749	1,910	201,088	53,212	計	Total
525	517	848	134	16,191	4,160	滋 賀	Shiga
1,144	789	2,060	411	34,654	9,187	京 都	Kyoto
4,364	2,891	8,234	2,022	116,140	30,926	大 阪	Osaka
2,912	2,319	4,466	950	63,293	16,376	兵 庫	Hyogo
594	381	1,091	187	17,566	4,665	和 歌 山	Nara
345	255	909	125	16,831	4,382	計	Total
9,884	7,151	17,608	3,827	264,675	69,695	計	Total
208	123	365	29	6,152	1,306	鳥 取	Tottori
160	147	404	82	8,215	1,968	島 根	Shimane
544	389	1,035	163	18,125	3,957	岡 山	Okayama
830	605	1,500	233	28,416	6,728	広 島	Hiroshima
380	283	962	128	15,415	3,732	山 口	Yamaguchi
2,122	1,546	4,266	634	76,323	17,690	計	Total
247	244	613	106	9,040	1,870	徳 島	Tokushima
307	200	757	170	9,724	2,209	香 川	Kagawa
480	363	1,151	237	16,021	3,636	愛 媛	Ehime
208	106	562	103	10,989	2,799	高 知	Kochi
1,242	913	3,083	615	45,774	10,514	計	Total
1,609	1,155	4,435	551	58,400	15,172	福 岡	Fukuoka
364	192	634	66	13,301	3,303	佐 賀	Saga
452	284	891	116	18,576	4,651	長 崎	Nagasaki
2,425	1,630	5,960	734	90,277	23,126	計	Total
705	601	1,130	115	24,598	4,965	熊 本	Kumamoto
287	190	661	66	11,999	2,611	大 分	Oita
539	259	789	90	16,549	3,785	宮 崎	Miyazaki
713	360	1,139	179	19,899	4,285	鹿 児 島	Kagoshima
2,244	1,410	3,719	449	73,045	15,646	計	Total
498	652	738	227	13,474	3,582	沖 縄	Okinawa
42,299	32,302	92,700	15,320	1,466,216	392,948	全 国 計	Grand Total

Note: This table shows the breakdown of "(1)Statistics of taxation for the current year" by prefectures. (except for additional tax)

(4) 都道府県別課税状況等 (その2 法人)

Statistics of taxation by prefectures (Part 2: Corporations)

国税局・都道府県 Regional Taxation Bureau / Prefecture		区分 Type	一般申告及び処理 Ordinary tax return and case processed		簡易申告及び処理 Simplified tax return and case processed		納税申告計 Total of tax returns	
			件数 Number of cases	税額 Amount of tax	件数 Number of cases	税額 Amount of tax	件数 Number of cases	税額 Amount of tax
		札幌 Sapporo	北海道 Hokkaido	件数 Case	百万円 Million yen	件数 Case	百万円 Million yen	件数 Case
			57,371	220,036	24,929	8,659	82,300	228,696
仙台 Sendai	青森 Aomori	11,104	47,083	4,342	1,540	15,446	48,623	
	岩手 Iwate	9,995	40,601	4,164	1,460	14,159	42,061	
	宮城 Miyagi	20,203	105,752	9,086	3,198	29,289	108,950	
	秋田 Akita	8,610	30,403	3,854	1,295	12,464	31,698	
	山形 Yamagata	10,398	41,762	4,714	1,519	15,112	43,281	
	福島 Fukushima	18,577	72,544	9,629	3,153	28,206	75,696	
	計 Total	78,887	338,146	35,789	12,165	114,676	350,311	
関東信越 Kanto Shinetsu	茨城 Ibaraki	24,933	104,321	10,819	3,752	35,752	108,073	
	栃木 Tochigi	20,104	77,270	10,481	3,299	30,585	80,568	
	群馬 Gunma	21,129	93,809	10,025	3,189	31,154	96,998	
	埼玉 Saitama	61,379	227,396	31,698	10,407	93,077	237,803	
	新潟 Niigata	24,139	108,043	9,949	3,224	34,088	111,268	
	長野 Nagano	22,618	89,444	10,864	3,356	33,482	92,800	
	計 Total	174,302	700,283	83,836	27,227	258,138	727,510	
東京 Tokyo	千葉 Chiba	47,907	193,852	23,459	7,982	71,366	201,834	
	東京 Tokyo	262,952	3,621,018	100,893	39,417	363,845	3,660,435	
	神奈川 Kanagawa	79,734	401,657	42,440	14,289	122,174	415,946	
	山梨 Yamanashi	8,680	29,868	3,736	1,272	12,416	31,140	
	計 Total	399,273	4,246,395	170,528	62,960	569,801	4,309,355	
金沢 Kanazawa	富山 Toyama	11,867	69,106	4,122	1,390	15,989	70,496	
	石川 Ishikawa	13,289	57,705	5,457	1,768	18,746	59,474	
	福井 Fukui	10,254	40,273	3,799	1,262	14,053	41,535	
	計 Total	35,410	167,085	13,378	4,420	48,788	171,505	
名古屋 Nagoya	岐阜 Gifu	22,583	96,316	8,771	2,861	31,354	99,176	
	静岡 Shizuoka	40,354	174,795	17,417	5,810	57,771	180,605	
	愛知 Aichi	84,642	557,332	31,661	10,627	116,303	567,959	
	三重 Mie	16,521	73,186	5,922	2,028	22,443	75,213	
	計 Total	164,100	901,628	63,771	21,326	227,871	922,954	
大阪 Osaka	滋賀 Shiga	10,868	46,842	3,850	1,331	14,718	48,172	
	京都 Kyoto	28,655	141,906	9,817	3,232	38,472	145,138	
	大阪 Osaka	118,052	887,259	36,300	13,001	154,352	900,259	
	兵庫 Hyogo	48,800	251,198	16,668	5,835	65,468	257,032	
	奈良 Nara	9,409	31,224	3,061	1,058	12,470	32,282	
	和歌山 Wakayama	8,620	30,531	2,903	1,040	11,523	31,571	
	計 Total	224,404	1,388,959	72,599	25,495	297,003	1,414,455	
広島 Hiroshima	鳥取 Tottori	5,177	18,704	2,300	766	7,477	19,470	
	島根 Shimane	6,570	24,139	2,898	973	9,468	25,112	
	岡山 Okayama	19,988	88,970	8,683	2,866	28,671	91,836	
	広島 Hiroshima	30,965	163,145	13,340	4,553	44,305	167,698	
	山口 Yamaguchi	12,136	61,549	5,417	1,833	17,553	63,382	
	計 Total	74,836	356,508	32,638	10,990	107,474	367,498	
高松 Takamatsu	徳島 Tokushima	7,937	24,894	3,791	1,220	11,728	26,114	
	香川 Kagawa	11,008	53,396	5,395	1,746	16,403	55,142	
	愛媛 Ehime	14,189	65,188	6,227	2,139	20,416	67,328	
	高知 Kochi	6,674	23,906	2,800	991	9,474	24,897	
	計 Total	39,808	167,385	18,213	6,096	58,021	173,481	
福岡 Fukuoka	福岡 Fukuoka	46,803	256,918	16,881	6,061	63,684	262,979	
	佐賀 Saga	6,330	26,278	2,632	899	8,962	27,177	
	長崎 Nagasaki	11,119	43,207	4,682	1,585	15,801	44,792	
	計 Total	64,252	326,404	24,195	8,544	88,447	334,948	
熊本 Kumamoto	熊本 Kumamoto	16,329	56,219	7,407	2,522	23,736	58,741	
	大分 Oita	11,260	44,287	5,354	1,762	16,614	46,049	
	宮崎 Miyazaki	9,663	33,821	4,249	1,487	13,912	35,308	
	鹿児島 Kagoshima	14,777	53,383	6,696	2,254	21,473	55,637	
	計 Total	52,029	187,710	23,706	8,026	75,735	195,736	
沖縄 Okinawa	沖縄 Okinawa	9,953	41,048	2,610	1,012	12,563	42,060	
全国計 Grand Total		1,374,625	9,041,587	566,192	196,921	1,940,817	9,238,508	

(注) この表は、「(1)課税状況表の現年分」を都道府県別に示したものである(加算税は除く)。

還付申告及び処理 Refund return and case processed		既往年分の申告及び処理 Tax returns and cases processed for the preceding years		合 計 Total		区 分 Type		
件 数 Number of cases	税 額 Amount of tax	件 数 Number of cases	税 額 Amount of tax	件 数 Number of cases	税 額 Amount of tax	国税局・都道府県 Regional Taxation Bureau /Prefecture		
件 Case	百万円 Million yen	件 Case	百万円 Million yen	実件 Actual	百万円 Million yen			
3,367	9,677	5,389	684	86,519	219,702	北海道	Hokkaido	札幌 Sapporo
491	3,247	1,033	186	16,126	45,562	青森	Aomori	仙台 Sendai
497	1,169	856	149	14,844	41,041	岩手	Iwate	
1,061	4,123	2,212	358	30,702	105,185	宮城	Miyagi	
400	702	686	105	12,986	31,102	秋田	Akita	
461	2,097	693	111	15,704	41,296	山形	Yamagata	
837	5,832	1,760	93	29,336	69,958	福島	Fukushima	
3,747	17,169	7,240	1,003	119,698	334,144	計	Total	
1,298	4,318	2,336	374	37,413	104,129	茨城	Ibaraki	
961	3,743	1,917	162	31,736	76,987	栃木	Tochigi	
1,154	6,737	2,011	196	32,465	90,457	群馬	Gunma	
4,328	14,185	6,377	879	98,038	224,496	埼玉	Saitama	
1,302	4,663	2,114	228	35,589	106,834	新潟	Niigata	
1,304	11,388	2,303	591	34,995	82,003	長野	Nagano	
10,347	45,034	17,058	2,430	270,236	684,907	計	Total	
4,185	29,292	4,390	297	76,129	172,839	千葉	Chiba	東京 Tokyo
37,781	916,345	23,239	7,255	404,631	2,751,345	東京	Tokyo	
7,430	125,003	6,708	1,995	130,383	292,938	神奈川	Kanagawa	
464	3,025	939	141	12,968	28,256	山梨	Yamanashi	
49,860	1,073,665	35,276	9,688	624,111	3,245,378	計	Total	
1,025	2,740	900	83	17,107	67,839	富山	Toyama	金沢 Kanazawa
587	1,638	1,043	75	19,432	57,911	石川	Ishikawa	
583	1,873	799	293	14,701	39,955	福井	Fukui	
2,195	6,251	2,742	451	51,240	165,705	計	Total	
1,315	6,217	2,116	357	32,870	93,317	岐阜	Gifu	名古屋 Nagoya
2,358	26,432	3,799	511	60,657	154,683	静岡	Shizuoka	
6,121	196,303	7,484	1,558	123,359	373,214	愛知	Aichi	
930	4,848	1,566	312	23,635	70,678	三重	Mie	
10,724	233,800	14,965	2,738	240,521	691,892	計	Total	
687	6,803	928	173	15,486	41,543	滋賀	Shiga	大阪 Osaka
2,308	32,871	2,289	178	41,070	112,445	京都	Kyoto	
14,659	197,747	10,561	2,863	170,113	705,376	大阪	Osaka	
5,916	32,408	4,767	406	71,950	225,030	兵庫	Hyogo	
868	5,723	826	220	13,438	26,779	奈良	Nara	
440	2,542	1,023	198	12,068	29,227	和歌山	Wakayama	
24,878	278,093	20,394	4,039	324,125	1,140,401	計	Total	
228	541	418	45	7,772	18,974	鳥取	Tottori	
329	630	455	52	9,859	24,534	島根	Shimane	
1,046	3,827	1,669	190	29,981	88,199	岡山	Okayama	
1,676	48,212	2,795	672	46,372	120,159	広島	Hiroshima	
689	2,425	1,221	133	18,383	61,090	山口	Yamaguchi	
3,968	55,635	6,558	1,092	112,367	312,956	計	Total	
416	1,325	1,028	105	12,250	24,894	徳島	Tokushima	高松 Takamatsu
501	3,023	1,150	152	16,996	52,271	香川	Kagawa	
878	27,267	1,403	313	21,429	40,373	愛媛	Ehime	
273	949	732	100	9,860	24,049	高知	Kochi	
2,068	32,564	4,313	670	60,535	141,587	計	Total	
3,304	26,153	3,599	184	67,517	237,009	福岡	Fukuoka	福岡 Fukuoka
303	1,369	555	118	9,335	25,926	佐賀	Saga	
637	1,593	921	219	16,578	43,417	長崎	Nagasaki	
4,244	29,115	5,075	520	93,430	306,352	計	Total	
853	1,554	1,272	164	24,756	57,351	熊本	Kumamoto	熊本 Kumamoto
546	3,062	861	191	17,272	43,178	大分	Oita	
490	2,782	836	152	14,501	32,679	宮崎	Miyazaki	
815	1,666	1,296	189	22,445	54,160	鹿児島	Kagoshima	
2,704	9,063	4,265	696	78,974	187,368	計	Total	
896	2,796	887	142	13,680	39,406	沖縄	Okinawa	沖縄 Okinawa
118,998	1,792,863	124,162	24,154	2,075,436	7,469,798	全国計 Grand Total		

Note: This table shows the breakdown of "(1)Statistics of taxation for the current year" by prefectures. (except for additional tax)

(4) 都道府県別課税状況等 (その3 合計)

Statistics of taxation by prefectures (Part 3: Total)

区分 Type		一般申告及び処理 Ordinary tax return and case processed		簡易申告及び処理 Simplified tax return and case processed		納税申告計 Total of tax returns		還付申告及び処理 Refund return and case processed	
		件数 Number of cases	税額 Amount of tax	件数 Number of cases	税額 Amount of tax	件数 Number of cases	税額 Amount of tax	件数 Number of cases	税額 Amount of tax
国税局・都道府県 Regional Taxation Bureau / Prefecture		Case	百万円 Million yen	Case	百万円 Million yen	Case	百万円 Million yen	Case	百万円 Million yen
札幌 Sapporo	北海道 Hokkaido	75,113	226,777	64,803	18,243	139,916	245,020	6,327	10,784
仙台 Sendai	青森 Aomori	16,687	49,066	14,513	3,677	31,200	52,743	811	3,385
	岩手 Iwate	15,205	42,441	12,132	3,249	27,337	45,690	834	1,247
	宮城 Miyagi	27,891	108,428	22,674	6,219	50,565	114,647	1,637	4,605
	秋田 Akita	12,337	31,625	11,778	2,986	24,115	34,611	609	745
	山形 Yamagata	14,824	43,216	14,091	3,479	28,915	46,695	738	2,218
	福島 Fukushima	24,938	74,530	22,351	5,785	47,289	80,315	1,322	6,186
	計 Total	111,882	349,306	97,539	25,395	209,421	374,701	5,951	18,387
関東信越 Kanto Shinetsu	茨城 Ibaraki	37,274	109,342	33,205	8,786	70,479	118,129	2,220	4,992
	栃木 Tochigi	26,918	79,538	24,674	6,332	51,592	85,870	1,496	4,145
	群馬 Gunma	28,704	96,399	24,622	6,379	53,326	102,778	1,718	7,088
	埼玉 Saitama	80,545	235,348	74,280	20,363	154,825	255,711	5,908	15,976
	新潟 Niigata	33,187	111,306	26,820	6,917	60,007	118,222	1,942	5,132
	長野 Nagano	30,777	92,183	26,394	6,726	57,171	98,909	1,906	11,633
	計 Total	237,405	724,116	209,995	55,503	447,400	779,619	15,190	48,965
東京 Tokyo	千葉 Chiba	63,967	200,554	58,729	16,171	122,696	216,724	5,578	30,756
	東京 Tokyo	314,878	3,656,233	202,017	67,640	516,895	3,723,874	42,191	921,396
	神奈川 Kanagawa	100,951	411,740	89,331	26,250	190,282	437,991	9,413	127,091
	山梨 Yamanashi	13,038	31,517	11,749	3,012	24,787	34,530	650	3,088
	計 Total	492,834	4,300,045	361,826	113,074	854,660	4,413,118	57,832	1,082,331
金沢 Kanazawa	富山 Toyama	16,484	71,308	12,846	3,306	29,330	74,614	1,340	2,897
	石川 Ishikawa	18,289	59,733	15,028	3,868	33,317	63,600	876	1,756
	福井 Fukui	14,350	41,792	10,491	2,749	24,841	44,541	828	1,955
	計 Total	49,123	172,833	38,365	9,923	87,488	182,755	3,044	6,608
名古屋 Nagoya	岐阜 Gifu	32,808	100,123	26,414	6,646	59,222	106,769	1,959	6,611
	静岡 Shizuoka	56,951	181,381	53,052	13,785	110,003	195,166	3,468	27,276
	愛知 Aichi	116,483	570,496	89,188	23,641	205,671	594,136	8,800	198,392
	三重 Mie	25,144	76,768	19,871	5,136	45,015	81,904	1,553	5,240
	計 Total	231,386	928,768	188,525	49,207	419,911	977,975	15,780	237,519
大阪 Osaka	滋賀 Shiga	17,286	49,495	12,843	3,221	30,129	52,715	1,212	7,319
	京都 Kyoto	43,221	147,287	28,155	7,415	71,376	154,702	3,452	33,660
	大阪 Osaka	169,723	905,671	93,742	26,383	263,465	932,055	19,023	200,638
	兵庫 Hyogo	74,780	261,391	49,416	13,386	124,196	274,777	8,828	34,727
	奈良 Nara	17,564	34,243	11,594	2,898	29,158	37,141	1,462	6,104
	和歌山 Wakayama	15,568	33,089	12,243	2,995	27,811	36,083	785	2,797
	計 Total	338,142	1,431,176	207,993	56,297	546,135	1,487,474	34,762	285,245
広島 Hiroshima	鳥取 Tottori	7,179	19,344	6,097	1,525	13,276	20,870	436	664
	島根 Shimane	8,960	25,004	8,452	2,141	17,412	27,145	489	777
	岡山 Okayama	26,474	90,947	19,344	5,072	45,818	96,019	1,590	4,216
	広島 Hiroshima	40,977	166,509	30,339	8,290	71,316	174,798	2,506	48,817
	山口 Yamaguchi	17,038	63,365	15,208	3,904	32,246	67,269	1,069	2,707
	計 Total	100,628	365,169	79,440	20,932	180,068	386,101	6,090	57,181
高松 Takamatsu	徳島 Tokushima	10,886	25,768	9,438	2,354	20,324	28,122	663	1,569
	香川 Kagawa	14,282	54,386	11,210	2,996	25,492	57,382	808	3,223
	愛媛 Ehime	19,827	67,023	15,711	4,066	35,538	71,089	1,358	27,630
	高知 Kochi	9,977	25,231	10,061	2,469	20,038	27,700	481	1,055
	計 Subtotal	54,972	172,408	46,420	11,885	101,392	184,293	3,310	33,477
福岡 Fukuoka	福岡 Fukuoka	67,633	264,748	51,803	14,007	119,436	278,755	4,913	27,308
	佐賀 Saga	9,905	27,756	11,877	2,850	21,782	30,606	667	1,561
	長崎 Nagasaki	17,227	45,481	16,408	4,128	33,635	49,609	1,089	1,877
	計 Subtotal	94,765	337,985	80,088	20,985	174,853	358,971	6,669	30,746
熊本 Kumamoto	熊本 Kumamoto	23,981	58,517	23,387	5,676	47,368	64,193	1,558	2,155
	大分 Oita	15,404	45,517	12,754	3,268	28,158	48,785	833	3,252
	宮崎 Miyazaki	15,671	35,733	14,095	3,530	29,766	39,263	1,029	3,041
	鹿児島 Kagoshima	22,320	55,591	18,012	4,512	40,332	60,103	1,528	2,025
	計 Subtotal	77,376	195,358	68,248	16,985	145,624	212,343	4,948	10,473
沖縄 Okinawa	沖縄 Okinawa	16,198	43,573	8,953	2,494	25,151	46,067	1,394	3,448
全国計 Grand Total		1,879,824	9,247,515	1,452,195	400,923	3,332,019	9,648,438	161,297	1,825,165

(注) この表は、「(1)課税状況表の本年分」、「(2)課税事業者(選択)届出件数」を都道府県別に示したものである(加算税は除く)。

既往年分の申告及び処理 Tax returns and cases processed for the preceding years		合 計 Total		課税事業者等届出件数 Number of Notifications of registered taxable business enterprises, etc.				区 分 Type			
件 数 Number of cases	税 額 Amount of tax	件 数 Number of cases	税 額 Amount of tax	課税事業者 届 出 Number of Notifications of Taxable Enterprise Status fo Consumption Tax	課税事業者 選択届出 Number of Notifications of Choosing Taxable Enterprise Status for Consumption Tax	新設法人に該 当する旨の 届出 Number of notifications of being qualified for a newly formed corporation	合 計 Total	国税局・都道府県 Regional Taxation Bureau /Prefecture			
				件 Case	件 Case	件 Case					件 Case
8,692	1,165	148,113	235,400	146,992	3,106	461	150,559	北海道	Hokkaido	札幌 Sapporo	
1,976	294	32,440	49,653	31,364	607	82	32,053	青森	Aomori	仙台 Sendai	
1,773	269	28,629	44,712	27,608	606	63	28,277	岩手	Iwate		
3,789	630	53,086	110,673	51,745	1,139	168	53,052	宮城	Miyagi		
1,409	168	24,997	34,034	24,383	492	42	24,917	秋田	Akita		
1,470	193	29,987	44,669	28,902	482	53	29,437	山形	Yamagata		
2,950	245	49,309	74,373	47,599	1,006	116	48,721	福島	Fukushima		
13,367	1,799	218,448	358,114	211,601	4,332	524	216,457	計	Total		
4,601	685	73,960	113,822	71,460	1,549	195	73,204	茨城	Ibaraki	関東信越 Kanto Shinetsu	
3,420	352	53,892	82,076	51,883	1,028	138	53,049	栃木	Tochigi		
3,385	470	55,769	96,160	54,552	1,030	143	55,725	群馬	Gunma		
11,308	1,697	163,653	241,432	158,670	3,553	591	162,814	埼玉	Saitama		
4,152	507	62,793	113,597	59,918	1,226	143	61,287	新潟	Niigata		
3,932	777	59,998	88,054	56,958	1,162	146	58,266	長野	Nagano		
30,798	4,487	470,065	735,141	453,441	9,548	1,356	464,345	計	Total		
7,867	855	130,422	186,824	127,783	3,343	519	131,645	千葉	Chiba	東京 Tokyo	
33,242	9,242	566,584	2,811,719	544,592	23,428	7,697	575,717	東京	Tokyo		
11,415	2,694	202,727	313,594	200,929	5,255	1,026	207,210	神奈川	Kanagawa		
1,600	220	25,720	31,662	25,077	464	85	25,626	山梨	Yamanashi		
54,124	13,011	925,453	3,343,799	898,381	32,490	9,327	940,198	計	Total		
1,725	187	30,895	71,903	28,454	801	102	29,357	富山	Toyama		金沢 Kanazawa
2,047	175	34,495	62,020	32,305	559	108	32,972	石川	Ishikawa		
1,529	356	25,895	42,941	24,247	472	69	24,788	福井	Fukui		
5,301	718	91,285	176,865	85,006	1,832	279	87,117	計	Total		
4,000	586	61,855	100,744	58,382	1,170	154	59,706	岐阜	Gifu	名古屋 Nagoya	
7,170	962	115,066	168,852	108,529	1,922	283	110,734	静岡	Shizuoka		
13,479	2,588	217,374	398,333	205,229	4,131	841	210,201	愛知	Aichi		
3,065	512	47,314	77,176	44,910	887	116	45,913	三重	Mie		
27,714	4,648	441,609	745,104	417,050	8,110	1,394	426,554	計	Total		
1,776	307	31,677	45,703	30,083	806	110	30,999	滋賀	Shiga		大阪 Osaka
4,349	589	75,724	121,632	73,439	1,683	285	75,407	京都	Kyoto		
18,795	4,885	286,253	736,302	275,985	7,514	1,817	285,316	大阪	Osaka		
9,233	1,356	135,243	241,406	128,083	4,178	560	132,821	兵庫	Hyogo		
1,917	407	31,004	31,444	29,002	746	99	29,847	奈良	Nara		
1,932	323	28,899	33,609	27,792	469	74	28,335	和歌山	Wakayama		
38,002	7,867	588,800	1,210,096	564,384	15,396	2,945	582,725	計	Total		
783	74	13,924	20,280	13,318	382	15	13,715	鳥取	Tottori	広島 Hiroshima	
859	134	18,074	26,502	17,161	417	44	17,622	島根	Shimane		
2,704	353	48,106	92,156	45,857	1,067	154	47,078	岡山	Okayama		
4,295	905	74,788	126,887	72,177	1,684	247	74,108	広島	Hiroshima		
2,183	260	33,798	64,822	31,849	768	76	32,693	山口	Yamaguchi		
10,824	1,726	188,690	330,646	180,362	4,318	536	185,216	計	Total		
1,641	211	21,290	26,764	20,275	429	32	20,736	徳島	Tokushima		高松 Takamatsu
1,907	321	26,720	54,480	25,395	546	83	26,024	香川	Kagawa		
2,554	550	37,450	44,009	35,040	826	107	35,973	愛媛	Ehime		
1,294	203	20,849	26,848	19,756	339	47	20,142	高知	Kochi		
7,396	1,285	106,309	152,101	100,466	2,140	269	102,875	計	Total		
8,034	735	125,917	252,182	119,920	2,598	593	123,111	福岡	Fukuoka	福岡 Fukuoka	
1,189	184	22,636	29,229	21,220	382	54	21,656	佐賀	Saga		
1,812	335	35,154	48,068	33,725	646	81	34,452	長崎	Nagasaki		
11,035	1,254	183,707	329,478	174,865	3,626	728	179,219	計	Total		
2,402	279	49,354	62,316	47,357	1,087	119	48,563	熊本	Kumamoto		熊本 Kumamoto
1,522	257	29,271	45,790	28,519	565	79	29,163	大分	Oita		
1,625	241	31,050	36,463	30,132	516	74	30,722	宮崎	Miyazaki		
2,435	368	42,344	58,445	41,192	854	108	42,154	鹿児島	Kagoshima		
7,984	1,145	152,019	203,015	147,200	3,022	380	150,602	計	Total		
1,625	369	27,154	42,988	26,068	1,096	184	27,348	沖縄	Okinawa	沖縄 Okinawa	
216,862	39,473	3,541,652	7,862,746	3,405,816	89,016	18,383	3,513,215	全国計	Grand Total		

Note: This table shows the breakdown of "(1)Statistics of taxation for the current year" and "(2)Number of notifications of taxable enterprise Status for Consumption Tax" by prefectures. (except for additional tax)

8 酒 税

Liquor Tax

統計表を見る方のために

For the people who use the statistical tables

1 利用上の注意

この章は、平成21年4月1日から平成22年3月31日までの間に製造場から移出された酒類について、平成22年4月30日までの申告又は処理による課税実績を示したものである。

2 酒税の概要

酒類とは、アルコール分1度以上を含んでいる飲料（アルコール事業法の適用を受けるアルコールを除く。）で、その製法や性状により4種類、17品目に分類している。

酒類の分類は、発泡性酒類（ビール、発泡酒、その他の発泡性酒類）、醸造酒類（清酒、果実酒、その他の醸造酒）、蒸留酒類（連続式蒸留しょうちゅう、単式蒸留しょうちゅう、原料用アルコール、ウイスキー、ブランデー、スピリッツ）、混成酒類（合成清酒、みりん、甘味果実酒、リキュール、粉末酒、雑酒）である。

各酒類の税率（1*k*/当たり従量税率）は、次表のとおりである。

1 Notes on use

This section shows the statistics of taxation on alcoholic beverages shipped from manufacturing factories between April 1, 2009 and March 31, 2010 according to returns filed or cases processed made by April 30, 2010.

2 Outline of liquor tax

Alcoholic beverages are defined as beverages containing no less than 1% alcohol (excluding alcohol applied under the Alcohol Business Law), and divided into four categories and 17 items.

Alcoholic beverage categories are (1) Effervescent alcoholic beverages (beer, sparkling liquor and other effervescent alcoholic beverages); (2) brewed alcoholic beverages (sake, fruit wine, other brewed liquor); (3) distilled alcoholic beverages (continuous distillation Japanese spirits (*shochu*), simple system distillation Japanese spirits (*shochu*), alcohol for material, whiskey, brandy, spirits); and (4) mixed alcoholic beverages (*Sake* compound, *Mirin*, sweet fruit wine, liqueurs, powder liquor, miscellaneous liquor). The rates of taxation applied to each type of alcoholic beverage (specific duty per 1 kiloliter) is summarized on the following chart.

(平成18年5月1日～)

Since May 1, 2006

酒類の分類 Alcoholic beverage classification	アルコール分等 alcohol content, etc.	1 <i>k</i> / 当 たり 税 率 Taxation rate per 1 kiloliter
発泡性酒類 Effervescent alcoholic beverages		(基本税率)220,000 円 (Basic taxation rate) yen
ビール Beer	-	220,000 円
発泡酒 Sparkling liquor	麦芽50%以上 又はアルコール分10度以上 50% Malt proportion	220,000 円
	麦芽25%以上50%未満のもの (アルコール分10度未満) 25% Malt proportion < 50%	178,125 円
	麦芽25%未満のもの (アルコール分10度未満) Malt proportion < 25%	134,250 円
(その他の発泡性酒類) Other effervescent alcoholic beverages	上記以外の酒類のうち、アルコール分 が10度未満で発泡性を有するもの	80,000 円
醸造酒類 brewed alcoholic beverages		(基本税率)140,000 円 (Basic taxation rate)
清 酒 <i>Sake</i>	-	120,000 円
果実酒 Fruit wine	-	80,000 円
その他の醸造酒 Other brewed liquors	-	140,000 円
蒸留酒類 distilled alcoholic beverages		(基本税率) (Basic taxation rate)
	21度以上 21% or above	200,000 円に20度を超える1度ごとに10,000円加算 10,000 yen added to 200,000 yen (per kiloliter) for each percentage point exceeding 20%.
	21度未満 Under 21%	200,000 円
連続式蒸留しょうちゅう Continuous distillation Japanese spirits (<i>shochu</i>)	21度以上 21% or above	200,000 円に20度を超える1度ごとに10,000円加算 10,000 yen added to 200,000 yen (per kiloliter) for each percentage point exceeding 20%.
単式蒸留しょうちゅう Simple system distillation Japanese spirits (<i>shochu</i>)	21度未満 Under 21%	200,000 円
原料用アルコール Alcohol for material		
ウイスキー Whisky		
ブランデー Brandy	37度以上 37% or above	370,000 円に37度を超える1度ごとに10,000円加算 10,000 yen added to 370,000 yen (per kiloliter) for each percentage point exceeding 37%.
スピリッツ Spirits	37度未満 Under 37%	370,000 円
混成酒類 mixed alcoholic beverages		(基本税率) (Basic taxation rate)
	21度以上 21% or above	220,000 円に20度を超える1度ごとに11,000円加算
	21度未満 Under 21%	220,000 円
合成清酒 <i>Sake</i> compound	-	100,000 円
みりん <i>Mirin</i> (rice cooking wine)	-	20,000 円
甘味果実酒 Sweet fruit wine	13度以上 13% or above	120,000 円に12度を超える1度ごとに10,000円加算
リキュール Liqueurs	13度未満 Under 13%	120,000 円
粉末酒 Powder liquor	-	390,000 円
雑酒 Miscellaneous liquor	みりん類似 Resembling sweet sake	20,000 円
	21度以上 21% or above	220,000 円に20度を超える1度ごとに11,000円加算
	21度未満 Under 21%	220,000 円

8 - 1 酒税関係総括表

Overview Related to Liquor Tax

酒税関係総括表

Overview related to liquor tax

区 分 Type	課税数量 Taxable volume	税 額 Amount of tax	製 成 数 量 Volume of production	販売(消費)数量 Volume of sales (consumption)	製 造 場 数 Number of manufacturing factories	販 売 場 数 Number of licensed sites to sell liquors	
	k/	百万円 Million yen	k/	k/	場 site	場 site	
平成 16 年 度							
	FY2004						
17	2005	9,182,274	1,599,562	9,046,665	9,041,697	3,146	211,828
18	2006	9,196,627	1,529,609	9,028,782	9,012,408	3,139	210,452
19	2007	9,016,355	1,490,960	8,891,536	8,856,031	3,141	214,905
20	2008	8,921,813	1,471,268	8,822,979	8,761,360	3,150	215,247
21	2009	8,726,331	1,407,428	8,693,327	8,520,040	3,116	212,311
		8,589,049	1,359,902	8,455,923	8,537,132	3,090	196,570
清 酒	<i>Sake</i>	616,210	70,307	468,602	616,530	1,761	-
合 成 清 酒	<i>Sake compound</i>	46,564	4,596	44,994	46,309	3	-
連続式蒸留しょうちゅう	Continuous distillation Japanese spirits (<i>shochu</i>)	411,336	97,582	433,846	461,261	32	-
単式蒸留しょうちゅう	Simple system distillation Japanese spirits (<i>shochu</i>)	531,128	126,932	534,141	500,192	379	-
み り ん	<i>Mirin</i> (rice cooking wine)	106,408	2,128	105,959	102,685	30	-
ビ ー ル	Beer	2,995,852	657,787	3,036,101	2,843,693	195	-
果 実 酒	Fruit wine	83,040	6,446	71,710	240,116	247	-
甘 味 果 実 酒	Sweet fruit wine	3,697	494	3,629	8,041	12	-
ウ イ ス キ ー	Whisky	70,655	25,517	67,911	83,563	8	-
ブ ラ ン デ ー	Brandy	5,601	2,131	5,410	8,020	4	-
原 料 用 ア ル コ ー ル	Alcohol for material	185	92	269,555	191,523	11	-
ス ビ リ ッ ツ	Spirits	256,273	21,903			26	-
発 泡 酒	Sparkling liquor	1,140,634	152,973	1,102,942	1,116,780	35	-
リ キ ュ ー ル	Liqueurs	1,574,816	131,264	1,561,766	1,494,755	136	-
そ の 他 の 醸 造 酒	Other brewed liquors	744,990	59,674	747,749	794,365	207	-
粉 末 酒	Powder liquor	1,650	73	1,610	29,268	2	-
雑 酒	Miscellaneous liquor					2	-
合 計	Total	8,589,049	1,359,902	8,455,923	8,537,132	3,090	196,570

調査期間 : 課税数量、税額、製成数量及び販売(消費)数量は平成21年4月1日から平成22年3月31日までの間である。

調査時点 : 製造場数及び販売場数は平成22年3月31日現在である。

用語の説明 : 1 課税数量とは、税額決定の基礎となるべき酒類の数量をいう。

2 製成数量とは、酒類の生産数量をいう。

3 販売(消費)数量とは、酒類小売業者の販売数量のほか、酒類製造者及び酒類卸売業者の消費者への直売数量を含めた数量をいう。

関 連 表 : 「8-2」の「(1)課税状況」、「8-3」の「(1)製成数量」、「8-4」の「(1)酒類の販売(消費)数量」、「8-5」の「(1)酒類の製造免許場数等」、「8-5」の「(3)酒類販売免許場数及び酒類販売業者数」

(注)「販売(消費)数量」欄は、沖縄分を含まない。

Period covered by survey: Figures of taxable volume, volume of production, and volume of sales (consumption) are for the period from April 1, 2009 to March 31, 2010.

Time of survey: Number of manufacturing factories and points of sales are as of March 31, 2010.

Terminology: 1 "Taxable volume" means the quantity of alcoholic beverages used as the base in determining the amount of tax.

2 "Volume of production" means the quantity of alcoholic beverages produced.

3 "Volume of sales (consumption)" includes the quantity of direct sales to consumers by liquor manufacturers and liquor wholesalers other than the quantity of sales by liquor retailers.

Relevant tables: "8-2 (1)Statistics of taxation", "8-3 (1)Volume of production", "8-4 (1)Volume of sales (consumption) of liquors", "8-5 (1) Number of licensed sites for manufacturing factories of liquors", etc. and "8-5 (3) Number of licensed sites to sell liquors and liquors distributors.

Note: Figures in the column "Volume of sales (consumption)" do not include the figures for Okinawa.

8-2 課 税 状 況

Statistics of Taxation

(1) 課 税 状 況

Statistics of taxation

区 分 Type	課 Taxation				税	
	一 般 税 率 適 用 Subject to ordinary tax rate		特 例 税 率 適 用 (第23条第2項第3号) Application of special case tax rate (Article 23, Clause 2, No. 3)		計 Total	
	数 量 Volume	税 額 Amount of tax	数 量 Volume	税 額 Amount of tax	数 量 Volume	税 額 Amount of tax
	<i>kl</i> 百万円 Million yen		<i>kl</i> 百万円 Million yen	<i>kl</i> 百万円 Million yen		
清 酒 <i>Sake</i>	627, 142	71, 606	1, 051	80	628, 193	71, 686
合 成 清 酒 <i>Sake compound</i>	46, 742	4, 614	-	-	46, 742	4, 614
連続式蒸留しょうちゅう <i>Continuous distillation Japanese spirits (shochu)</i>	430, 263	102, 374	2, 296	184	432, 559	102, 558
単式蒸留しょうちゅう <i>Simple system distillation Japanese spirits (shochu)</i>	536, 374	128, 343	6	0	536, 381	128, 344
み り ん <i>Mirin (rice cooking wine)</i>	108, 596	2, 172	-	-	108, 596	2, 172
ビ ー ル <i>Beer</i>	3, 083, 301	676, 983	-	-	3, 083, 301	676, 983
果 実 酒 <i>Fruit wine</i>	96, 913	7, 544	2, 262	174	99, 175	7, 719
甘 味 果 実 酒 <i>Sweet fruit wine</i>	4, 214	552	127	10	4, 340	562
ウ イ ス キ ー <i>Whisky</i>	72, 485	26, 458	694	56	73, 179	26, 514
ブ ラ ン デ ー <i>Brandy</i>	5, 969	2, 274	-	-	5, 969	2, 274
原 料 用 ア ル コ ー ル <i>Alcohol for material</i>	218	112	-	-	218	112
発 泡 酒 <i>Sparkling liquor</i>	1, 183, 668	158, 789	-	-	1, 183, 668	158, 789
そ の 他 の 醸 造 酒 <i>Other brewed liquors</i>	20, 010	1, 694	758, 612	60, 689	778, 623	62, 383
ス ピ リ ッ ツ <i>Spirits</i>	19, 847	3, 411	259, 515	20, 761	279, 361	24, 173
リ キ ュ ー ル <i>Liqueurs</i>	161, 804	18, 807	1, 541, 872	123, 094	1, 703, 677	141, 900
粉 末 酒 <i>Powder liquor</i>	1, 546	65	149	12	1, 695	77
雑 酒 <i>Miscellaneous liquor</i>						
合 計 Total	6, 399, 098	1, 205, 799	2, 566, 586	205, 060	8, 965, 686	1, 410, 858

調査期間等：平成21年4月1日から平成22年3月31日までの間に製造場から移出された酒類について、平成22年4月30日までの申告又は処理による課税実績である。

用語の説明：未納税移出とは、製造場から移出するとき酒税の免除を受けて移出するものをいい、輸出免税とは、輸出する目的で酒類を製造場から移出するとき、酒税の免税を受けて移出するものをいう。

(注) 1 「特例税率適用(第23条第2項第3号)」欄は、各品目(ビール及び発泡酒を除く。)でその他の発泡性酒類(発泡性があり、かつ、アルコール分が10度未満であるもの)になるものを示す。

2 「酒税法(第30条第1項、第2項、第3項)」欄は、酒類製造者とその製造場から移出した酒類を当該製造場に戻し入れた場合の酒税額の控除等を示す。

3 税関分は含まない。

Time of survey, etc.: The table section shows the statistics of taxation on alcoholic beverages shipped from manufacturing factories during the period from April 1, 2009 to March 31, 2010 according to returns filed or cases processed made by April 30, 2010.

Terminology: "Non-taxable shipment" means the shipment from manufacturing factories which is exempt from tax, "Export exemption" means the one that receives the exemption of liquor tax when liquors are shipped out from the manufacturing place to for export.

Note: 1 The "Application of special case tax rate (Article 23, Clause 2, No. 3)" column indicates other effervescent liquors (with effervescence and alcohol content of under 10%) for each item (other than beer and sparkling liquor).

2 Figures in the column "Liquor Tax Law (Sec. 30-1, 2 and 3)" indicate amounts of deductions of liquor tax when manufacturers transfer back alcoholic beverages to the same manufacturing factories from which they were shipped.

3 Figures by custom house are not included.

控 除 Deduction				課 税 実 数 Actual number of taxation		免 税 Exemption		区 分 Type
酒 税 法 (第30条第1項、 第2項、第3項) Liquor Tax Law (Sec. 30-1, 2 and 3)		災 害 減 免 法 (第7条第1項) Disaster Exemption Act (Sec. 7-1)		課 税 実 数 Actual number of taxation		未納税移出 Non-taxable shipment	輸出免税 Export exemption	
数 量 Volume	税 額 Amount of tax	数 量 Volume	税 額 Amount of tax	数 量 Volume	税 額 Amount of tax	数 量 Volume	数 量 Volume	
<i>k/l</i>	百万円 Million yen	<i>k/l</i>	百万円 Million yen	<i>k/l</i>	百万円 Million yen	<i>k/l</i>	<i>k/l</i>	
11,981	1,378	1	0	616,210	70,307	470,503	12,610	清 酒 <i>Sake</i>
175	17	0	0	46,564	4,596	2,958	428	合 成 清 酒 <i>Sake compound</i>
21,228	4,976	0	0	411,336	97,582	38,105	202	連 続 式 蒸 留 し ょ う ち ゅ う Continuous distillation Japanese spirits (<i>shochu</i>)
5,253	1,411	2	0	531,128	126,932	265,811	2,294	単 式 蒸 留 し ょ う ち ゅ う Simple system distillation Japanese spirits (<i>shochu</i>)
2,187	44	0	0	106,408	2,128	46,685	691	み り ん <i>Mirin</i> (rice cooking wine)
87,448	19,194	3	1	2,995,852	657,787	297,042	23,185	ビ ー ル <i>Beer</i>
16,133	1,273	0	0	83,040	6,446	18,434	92	果 実 酒 <i>Fruit wine</i>
644	68	-	-	3,697	494	2,625	514	甘 味 果 実 酒 <i>Sweet fruit wine</i>
2,524	997	0	0	70,655	25,517	87,614	1,503	ウ イ ス キ ー <i>Whisky</i>
366	143	0	0	5,601	2,131	3,369	123	ブ ラ ン デ ー <i>Brandy</i>
33	20	-	-	185	92	306,870	11	原 料 用 ア ル コ ー ル <i>Alcohol for material</i>
43,033	5,815	0	0	1,140,634	152,973	266,830	1,139	発 泡 酒 <i>Sparkling liquor</i>
33,629	2,710	0	0	744,990	59,674	103,131	31	そ の 他 の 醸 造 酒 <i>Other brewed liquors</i>
23,087	2,269	0	0	256,273	21,903	212,969	2,598	ス ピ リ ッ ツ <i>Spirits</i>
128,856	10,636	0	0	1,574,816	131,264	599,432	3,325	リ キ ュ ー ル <i>Liqueurs</i>
43	4	-	-	1,650	73	1,347	17	粉 末 酒 <i>Powder liquor</i>
								雑 酒 <i>Miscellaneous liquor</i>
376,633	50,955	9	2	8,589,049	1,359,902	2,723,734	48,772	合 計 <i>Total</i>

(2) 税関分の課税状況
Statistics of taxation by custom house

酒 類 の 品 目 等 Item of alcoholic beverage	課 税 数 量 Taxable volume	税 額 Amount of tax	酒 類 の 品 目 等 Item of alcoholic beverage	課 税 数 量 Taxable volume	税 額 Amount of tax
	<i>k/l</i>	百万円 Million yen		<i>k/l</i>	百万円 Million yen
清 成 清 酒 <i>Sake</i>	89	11	ウ イ ス キ ー <i>Whisky</i>	13,795	5,656
合 成 清 酒 <i>Sake compound</i>	0	0	ブ ラ ン デ ー <i>Brandy</i>	1,409	570
連 続 式 蒸 留 し ょ う ち ゅ う Continuous distillation Japanese spirits (<i>shochu</i>)	69,061	16,308	原 料 用 ア ル コ ー ル Alcohol for material	0	0
単 式 蒸 留 し ょ う ち ゅ う Simple system distillation Japanese spirits (<i>shochu</i>)	374	102	発 泡 酒 Sparkling liquor	7,661	1,169
み り ん <i>Mirin</i> (rice cooking wine)	1,336	27	そ の 他 の 醸 造 酒 Other brewed liquors	8,100	1,047
ビ ー ル <i>Beer</i>	21,781	4,791	ス ピ リ ッ ツ <i>Spirits</i>	8,438	3,492
果 実 酒 <i>Fruit wine</i>	166,770	13,341	リ キ ュ ー ル <i>Liqueurs</i>	109,822	10,270
甘 味 果 実 酒 <i>Sweet fruit wine</i>	2,919	366	粉 末 酒 <i>Powder liquor</i>	407	34
			雑 酒 <i>Miscellaneous liquor</i>		
			合 計 <i>Total</i>	411,964	57,183

資料:酒税課調

(注)平成21年度内の輸入品にかかる課税実績である。

Source: Liquor Tax and Industry Division

Note: The table shows the statistics of taxation on goods imported during FY2009.

(3) 都道府県別の課税状況(その1)

Statistics of taxation by prefectures (Part 1)

区分 Type Regional Taxation Bureau / Prefecture		清 酒 Sake		合 成 清 酒 Sake compound		連続式蒸留 しょうちゅう Continuous distillation Japanese spirits (shochu)		単式蒸留 しょうちゅう Simple system distillation Japanese spirits (shochu)	
		数 量 Volume	税 額 Amount of tax	数 量 Volume	税 額 Amount of tax	数 量 Volume	税 額 Amount of tax	数 量 Volume	税 額 Amount of tax
		k/ 百万円 Million yen	百万円 Million yen	k/ 百万円 Million yen	百万円 Million yen	k/ 百万円 Million yen	百万円 Million yen	k/ 百万円 Million yen	百万円 Million yen
札幌 Sapporo	北海道 Hokkaido	6,000	671	1,598	159	19,262	3,913	752	153
仙台 Sendai	青森 Aomori	5,319	579	X	X	X	X	129	22
	岩手 Iwate	5,638	596	-	-	X	X	72	16
	宮城 Miyagi	8,427	917	-	-	X	X	193	45
	秋田 Akita	22,866	2,616	1,939	194	X	X	434	94
	山形 Yamagata	10,511	1,081	-	-	X	X	160	31
	福島 Fukushima	16,581	1,804	X	X	511	126	229	44
	計 Total	69,342	7,594	1,952	195	27,877	6,560	1,217	252
関東信越 Kanto Shinetsu	茨城 Ibaraki	5,474	556	X	X	1,814	444	449	90
	栃木 Tochigi	8,723	958	X	X	X	X	1,406	309
	群馬 Gunma	4,092	417	X	X	39,862	9,199	897	205
	埼玉 Saitama	11,171	1,238	X	X	4,101	1,020	288	54
	新潟 Niigata	46,095	5,196	297	27	682	177	445	94
	長野 Nagano	11,945	1,206	X	X	X	X	1,055	205
	計 Total	87,500	9,570	5,331	518	70,066	16,355	4,540	956
東京 Tokyo	千葉 Chiba	20,710	2,403	X	X	172,066	40,837	20,954	5,049
	東京 Tokyo	2,119	219	X	X	X	X	710	148
	神奈川 Kanagawa	1,343	128	X	X	X	X	1,467	348
	山梨 Yamanashi	13,548	1,591	X	X	X	X	90	17
	計 Total	37,720	4,341	20,071	2,007	196,655	46,759	23,221	5,562
金沢 Kanazawa	富山 Toyama	8,003	920	X	X	X	X	X	X
	石川 Ishikawa	7,470	819	X	X	X	X	181	35
	福井 Fukui	3,266	338	-	-	-	-	X	X
	計 Total	18,739	2,077	38	3	304	65	244	46
名古屋 Nagoya	岐阜 Gifu	6,563	669	159	12	X	X	493	99
	静岡 Shizuoka	4,330	428	X	X	X	X	1,382	334
	愛知 Aichi	23,032	2,689	2,254	206	7,760	1,877	1,276	259
	三重 Mie	4,590	483	X	X	13,103	3,077	1,167	250
	計 Total	38,515	4,269	4,705	447	22,309	5,316	4,318	943
大阪 Osaka	滋賀 Shiga	2,192	195	X	X	X	X	33	7
	京都 Kyoto	102,838	12,239	X	X	X	X	8,845	2,186
	大阪 Osaka	2,099	214	X	X	X	X	X	X
	兵庫 Hyogo	190,483	22,739	4,710	464	5,561	1,296	680	125
	奈良 Nara	3,577	351	-	-	X	X	23	5
	和歌山 Wakayama	2,843	289	-	-	X	X	X	X
	計 Total	304,032	36,027	8,223	815	39,460	9,899	13,463	3,244
広島 Hiroshima	鳥取 Tottori	1,256	114	-	-	X	X	229	43
	島根 Shimane	2,609	238	-	-	X	X	154	32
	岡山 Okayama	3,830	391	-	-	X	X	715	150
	広島 Hiroshima	14,398	1,629	X	X	X	X	712	167
	山口 Yamaguchi	2,472	245	-	-	X	X	90	19
	計 Total	24,565	2,616	X	X	X	X	1,900	411
高松 Takamatsu	徳島 Tokushima	714	64	X	X	X	X	184	35
	香川 Kagawa	1,692	181	-	-	-	-	X	X
	愛媛 Ehime	2,788	292	-	-	X	X	X	X
	高知 Kochi	6,418	729	-	-	X	X	1,463	330
	計 Total	11,612	1,266	X	X	X	X	2,036	440
福岡 Fukuoka	福岡 Fukuoka	7,742	819	X	X	25,977	6,391	48,390	11,715
	佐賀 Saga	3,393	338	-	-	X	X	3,771	900
	長崎 Nagasaki	1,313	132	-	-	X	X	3,384	743
	計 Total	12,448	1,289	X	X	27,935	6,887	55,545	13,358
熊本 Kumamoto	熊本 Kumamoto	X	X	X	X	X	X	22,206	5,315
	大分 Oita	4,132	435	-	-	X	X	108,670	26,127
	宮崎 Miyazaki	X	X	-	-	X	X	122,620	29,370
	鹿児島 Kagoshima	-	-	X	X	677	139	146,422	35,923
	計 Total	X	X	111	8	3,415	773	399,918	96,735
沖縄 Okinawa	沖縄 Okinawa	X	X	-	-	X	X	23,974	4,831
全国計 Grand Total		616,210	70,307	46,564	4,596	411,336	97,582	531,128	126,932

(注) この表は、「(1)課税状況」の「課税実数」欄を都道府県別に示したものである。

みりん Mirin (rice cooking wine)		ビール Beer		果実酒 Fruit wine		甘味果実酒 Sweet Fruit wine		区 分 Type	
数量 Volume	税額 Amount of tax	数量 Volume	税額 Amount of tax	数量 Volume	税額 Amount of tax	数量 Volume	税額 Amount of tax	国税局・都道府県 Regional Taxation Bureau /Prefecture	
k/ 百万円 Million yen		k/ 百万円 Million yen		k/ 百万円 Million yen		k/ 百万円 Million yen			
442	9	126,833	27,862	3,041	228	71	10	北海道 Hokkaido	札幌 Sapporo
X	X	X	X	X	X	X	X	青森 Aomori	仙台 Sendai
-	-	1,791	381	473	29	6	1	岩手 Iwate	
-	-	105,327	23,168	X	X	X	X	宮城 Miyagi	
X	X	153	27	32	2	6	1	秋田 Akita	
-	-	X	X	1,037	66	45	5	山形 Yamagata	
-	-	197,767	43,498	9	1	-	-	福島 Fukushima	
X	X	305,147	67,093	3,003	209	181	25	計 Total	
X	X	416,858	91,699	32	2	9	1	茨城 Ibaraki	関東信越 Kanto Shinetsu
X	X	33,687	7,404	5,426	430	369	51	栃木 Tochigi	
-	-	56,010	12,316	93	6	11	1	群馬 Gunma	
X	X	577	116	164	11	2	0	埼玉 Saitama	
X	X	1,282	257	413	27	1	0	新潟 Niigata	
X	X	1,662	351	3,071	227	45	6	長野 Nagano	
7,765	155	510,076	112,143	9,199	704	437	59	計 Total	
42,071	841	164,871	36,263	X	X	154	22	千葉 Chiba	東京 Tokyo
X	X	83,168	18,285	X	X	X	X	東京 Tokyo	
X	X	304,280	66,920	30,221	2,417	X	X	神奈川 Kanagawa	
X	X	359	63	25,030	1,924	679	84	山梨 Yamanashi	
45,171	903	552,678	121,530	56,224	4,415	1,314	169	計 Total	
X	X	124	22	23	1	2	0	富山 Toyama	金沢 Kanazawa
X	X	26,424	5,811	X	X	X	X	石川 Ishikawa	
-	-	19	3	X	X	X	X	福井 Fukui	
X	X	26,567	5,836	105	6	4	1	計 Total	
587	12	99	17	38	2	0	0	岐阜 Gifu	名古屋 Nagoya
X	X	106,038	23,300	175	10	65	8	静岡 Shizuoka	
8,448	169	299,216	65,823	325	22	4	0	愛知 Aichi	
X	X	533	95	0	0	53	6	三重 Mie	
9,141	183	405,886	89,234	538	35	123	15	計 Total	
-	-	35,492	7,806	X	X	X	X	滋賀 Shiga	大阪 Osaka
X	X	89,349	19,651	354	24	63	7	京都 Kyoto	
X	X	186,600	41,043	2,920	230	951	133	大阪 Osaka	
11,779	236	296,665	65,256	183	14	37	4	兵庫 Hyogo	
X	X	X	X	X	X	X	X	奈良 Nara	
182	4	X	X	0	0	21	2	和歌山 Wakayama	
41,587	832	608,196	133,772	3,520	272	1,081	148	計 Total	
-	-	X	X	47	3	1	0	鳥取 Tottori	広島 Hiroshima
9	0	X	X	203	12	283	35	島根 Shimane	
447	9	63,686	14,006	5,918	473	X	X	岡山 Okayama	
1,136	23	2,400	524	X	X	8	1	広島 Hiroshima	
-	-	X	X	X	X	X	X	山口 Yamaguchi	
1,592	32	66,257	14,560	6,353	499	328	40	計 Total	
220	4	X	X	X	X	X	X	徳島 Tokushima	高松 Takamatsu
X	X	X	X	X	X	X	X	香川 Kagawa	
X	X	60,364	13,276	X	X	-	-	愛媛 Ehime	
X	X	X	X	X	X	X	X	高知 Kochi	
224	4	60,461	13,293	27	2	17	2	計 Total	
X	X	249,032	54,781	40	2	24	3	福岡 Fukuoka	福岡 Fukuoka
-	-	X	X	X	X	X	X	佐賀 Saga	
-	-	X	X	X	X	X	X	長崎 Nagasaki	
X	X	252,955	55,642	735	58	133	18	計 Total	
X	X	19,626	4,315	77	5	143	10	熊本 Kumamoto	熊本 Kumamoto
-	-	37,190	8,179	X	X	6	1	大分 Oita	
X	X	145	26	249	15	X	X	宮崎 Miyazaki	
X	X	65	12	X	X	X	X	鹿児島 Kagoshima	
465	9	57,026	12,530	301	18	111	6	計 Total	
X	X	23,770	4,291	6	0	119	13	沖縄 Okinawa	沖縄 Okinawa
106,408	2,128	2,995,852	657,787	83,040	6,446	3,697	494	全国計 Grand Total	

Note: This table shows "Actual number of taxation" in "(1) Statistics of taxation" by prefectures.

(3) 都道府県別の課税状況 (その2)

Statistics of taxation by prefectures (Part 2)

区分 Type		ウイスキー Whisky		ブランデー Brandy		原料用アルコール Alcohol for material		発泡酒 Sparkling liquor		その他の醸造酒 Other brewed liquors	
		数量 Volume	税額 Amount of tax	数量 Volume	税額 Amount of tax	数量 Volume	税額 Amount of tax	数量 Volume	税額 Amount of tax	数量 Volume	税額 Amount of tax
国税局・都道府県 Regional Taxation Bureau / Prefecture		千 l 百万円 Million yen		千 l 百万円 Million yen		千 l 百万円 Million yen		千 l 百万円 Million yen		千 l 百万円 Million yen	
札幌 Sapporo	北海道 Hokkaido	13	7	50	21	0	0	50,447	6,771	31,248	2,501
仙台 Sendai	青森 Aomori	X	X	X	X	X	X	8	1	1	0
	岩手 Iwate	-	-	X	X	X	X	26	4	19	3
	宮城 Miyagi	X	X	X	X	X	X	62,237	8,357	57,597	4,608
	秋田 Akita	-	-	X	X	X	X	1	0	7	1
	山形 Yamagata	-	-	0	0	X	X	8	2	24	3
	福島 Fukushima	X	X	-	-	0	0	42,266	5,674	9	1
	計 Total	2,629	974	X	X	0	0	104,546	14,037	57,657	4,617
関東信越 Kanto Shinetsu	茨城 Ibaraki	X	X	X	X	X	X	135,397	18,274	85,897	6,872
	栃木 Tochigi	19,198	6,825	X	X	X	X	18,794	2,523	16,277	1,302
	群馬 Gunma	X	X	X	X	0	0	22,971	3,084	38,690	3,095
	埼玉 Saitama	X	X	-	-	0	0	83	10	19	3
	新潟 Niigata	X	X	19	8	X	X	65	8	261	37
	長野 Nagano	X	X	4	1	X	X	5	1	40	6
	計 Total	19,237	6,842	1,031	385	28	14	177,315	23,900	141,184	11,314
東京 Tokyo	千葉 Chiba	21,236	7,546	811	309	X	X	7,839	1,060	19,805	1,586
	東京 Tokyo	X	X	X	X	X	X	17,378	2,335	9,818	786
	神奈川 Kanagawa	X	X	X	X	X	X	119,713	16,074	82,084	6,567
	山梨 Yamanashi	9	4	12	5	X	X	2	0	14	2
	計 Total	30,506	10,852	1,561	600	97	47	144,932	19,469	111,721	8,942
金沢 Kanazawa	富山 Toyama	X	X	X	X	X	X	20	2	0	0
	石川 Ishikawa	-	-	-	-	X	X	20,680	2,776	17,300	1,384
	福井 Fukui	-	-	-	-	-	-	0	0	0	0
	計 Total	X	X	X	X	-	-	20,701	2,779	17,300	1,384
名古屋 Nagoya	岐阜 Gifu	X	X	-	-	-	-	7	1	37	5
	静岡 Shizuoka	X	X	X	X	X	X	8,254	1,169	19,199	1,537
	愛知 Aichi	X	X	X	X	0	0	112,425	15,096	66,886	5,351
	三重 Mie	X	X	X	X	0	0	7	1	514	72
	計 Subtotal	X	X	193	72	X	X	120,693	16,267	86,635	6,964
大阪 Osaka	滋賀 Shiga	X	X	X	X	X	X	32,594	4,376	20,432	1,635
	京都 Kyoto	X	X	X	X	X	X	33,383	4,482	31,915	2,553
	大阪 Osaka	X	X	1,864	707	X	X	32,957	4,425	△ 292	△ 23
	兵庫 Hyogo	X	X	X	X	11	6	141,250	18,965	79,456	6,357
	奈良 Nara	-	-	-	-	X	X	0	0	19	3
	和歌山 Wakayama	-	-	X	X	X	X	-	-	-	-
	計 Total	13,331	4,883	1,998	762	14	8	240,184	32,248	131,530	10,526
広島 Hiroshima	鳥取 Tottori	-	-	X	X	-	-	-	-	1	0
	島根 Shimane	-	-	-	-	-	-	5	1	24	3
	岡山 Okayama	-	-	X	X	-	-	78,807	10,581	63,800	5,105
	広島 Hiroshima	X	X	X	X	X	X	-	-	7	1
	山口 Yamaguchi	-	-	-	-	X	X	-	-	-	-
	計 Total	X	X	X	X	X	X	78,812	10,582	63,832	5,109
高松 Takamatsu	徳島 Tokushima	X	X	X	X	X	X	-	-	X	X
	香川 Kagawa	-	-	-	-	-	-	-	-	X	X
	愛媛 Ehime	-	-	X	X	-	-	13,003	1,746	2	1
	高知 Kochi	-	-	X	X	X	X	1	0	53	7
	計 Total	X	X	X	X	X	X	13,005	1,747	X	X
福岡 Fukuoka	福岡 Fukuoka	X	X	X	X	X	X	159,300	21,386	81,629	6,531
	佐賀 Saga	X	X	X	X	X	X	1,089	146	5,143	412
	長崎 Nagasaki	X	X	X	X	X	X	-	-	-	-
	計 Total	X	X	X	X	X	X	160,389	21,532	86,772	6,942
熊本 Kumamoto	熊本 Kumamoto	X	X	X	X	X	X	10,782	1,448	2,634	211
	大分 Oita	-	-	X	X	-	-	5,844	791	14,400	1,153
	宮崎 Miyazaki	X	X	X	X	X	X	13	2	12	2
	鹿児島 Kagoshima	X	X	0	0	-	-	70	9	-	-
	計 Total	505	187	97	36	X	X	16,709	2,250	17,046	1,365
沖縄 Okinawa	沖縄 Okinawa	0	0	X	X	44	22	12,901	1,392	X	X
全国計 Grand Total		70,655	25,517	5,601	2,131	185	92	1,140,634	152,973	744,990	59,674

スピリッツ Spirits		リキュール Liqueurs		粉末酒 雑酒 Powder liquor Other miscellaneous liquor		合 計 Total		区 分 Type		
数 量 Volume	税 額 Amount of tax	数 量 Volume	税 額 Amount of tax	数 量 Volume	税 額 Amount of tax	数 量 Volume	税 額 Amount of tax	国税局・都道府県 Regional Taxation Bureau /Prefecture		
<i>kl</i>	百万円 Million yen	<i>kl</i>	百万円 Million yen	<i>kl</i>	百万円 Million yen	<i>kl</i>	百万円 Million yen			
2,574	214	50,216	4,039	-	-	292,546	46,558	北海道	Hokkaido	札幌 Sapporo
77	6	266	22	-	-	6,789	722	青森	Aomori	仙台 Sendai
-	-	52	5	0	0	8,872	1,245	岩手	Iwate	
8,694	722	50,844	4,103	51	4	313,466	46,807	宮城	Miyagi	
21	10	125	16	0	0	33,859	4,982	秋田	Akita	
0	0	191	17	0	0	13,671	1,621	山形	Yamagata	
3,611	266	61,003	4,886	6	1	322,009	56,303	福島	Fukushima	
12,403	1,004	112,481	9,049	57	5	698,666	111,681	計	Subtotal	
14,726	1,137	131,600	10,586	0	0	794,496	129,752	茨城	Ibaraki	関東信越 Kanto Shinetsu
54,236	4,380	56,862	4,674	-	-	241,923	34,753	栃木	Tochigi	
△ 1	0	127,816	10,237	-	-	291,759	38,683	群馬	Gunma	
-	-	16,759	2,242	57	13	39,828	5,106	埼玉	Saitama	
20	9	1,094	204	0	0	50,694	6,048	新潟	Niigata	
3	1	8,194	1,143	2	0	26,376	3,201	長野	Nagano	
68,984	5,527	342,325	29,086	59	13	1,445,076	217,541	計	Total	
25,278	2,515	132,570	11,111	-	-	644,169	111,146	千葉	Chiba	東京 Tokyo
10,739	875	36,937	2,975	-	-	165,422	26,850	東京	Tokyo	
26,177	2,283	100,357	8,250	-	-	704,560	111,912	神奈川	Kanagawa	
17	7	464	64	-	-	40,261	3,767	山梨	Yamanashi	
62,211	5,680	270,328	22,400	-	-	1,554,412	253,675	計	Total	
1	1	80	9	-	-	8,660	1,033	富山	Toyama	金沢 Kanazawa
885	71	7,781	639	-	-	80,799	11,539	石川	Ishikawa	
-	-	84	9	-	-	3,399	355	福井	Fukui	
886	71	7,945	657	-	-	92,858	12,927	計	Total	
2	1	193	23	3	1	9,437	1,156	岐阜	Gifu	名古屋 Nagoya
16,755	1,460	102,186	9,038	15	1	260,982	38,342	静岡	Shizuoka	
6,252	490	96,874	7,796	59	9	624,812	99,787	愛知	Aichi	
8,370	670	24,839	2,308	-	-	55,659	7,227	三重	Mie	
31,379	2,621	224,093	19,165	77	11	950,891	146,513	計	Total	
603	48	7,634	613	5	1	99,071	14,688	滋賀	Shiga	大阪 Osaka
51	4	133,722	10,711	0	0	445,136	57,537	京都	Kyoto	
47,537	4,036	81,173	6,835	-	-	394,595	67,067	大阪	Osaka	
5,153	493	94,249	8,339	42	4	830,494	124,390	兵庫	Hyogo	
0	0	1,359	140	8	1	5,012	503	奈良	Nara	
15	5	2,969	330	1	0	6,832	811	和歌山	Wakayama	
53,359	4,587	321,106	26,969	56	6	1,781,140	264,996	計	Total	
-	-	30	4	0	0	1,646	178	鳥取	Tottori	広島 Hiroshima
-	-	25	3	11	0	3,378	334	島根	Shimane	
4,789	383	42,423	3,418	9	2	264,459	34,522	岡山	Okayama	
5,053	404	8,406	687	9	2	38,165	4,487	広島	Hiroshima	
0	0	172	19	2	0	2,787	289	山口	Yamaguchi	
9,842	788	51,056	4,131	31	4	310,435	39,811	計	Total	
-	-	1,137	189	0	0	4,675	724	徳島	Tokushima	高松 Takamatsu
1	0	43	5	-	-	1,885	209	香川	Kagawa	
710	54	18,195	1,469	-	-	95,410	16,903	愛媛	Ehime	
2	1	256	32	-	-	8,289	1,117	高知	Kochi	
713	55	19,631	1,694	0	0	110,258	18,953	計	Total	
5,495	606	90,637	7,318	2	0	668,514	109,571	福岡	Fukuoka	福岡 Fukuoka
5,550	472	10,629	897	4	1	38,890	5,580	佐賀	Saga	
-	-	518	45	-	-	5,235	924	長崎	Nagasaki	
11,045	1,078	101,784	8,260	6	1	712,639	116,075	計	Total	
2,708	216	34,380	2,771	1,013	20	97,898	15,256	熊本	Kumamoto	熊本 Kumamoto
0	0	22,600	1,829	25	5	192,978	38,528	大分	Oita	
129	48	228	28	-	-	123,642	29,520	宮崎	Miyazaki	
15	6	1,316	175	326	7	149,436	36,295	鹿児島	Kagoshima	
2,852	270	58,524	4,804	1,364	32	563,954	119,599	計	Total	
25	9	15,327	1,010	-	-	76,174	11,572	沖縄	Okinawa	沖縄 Okinawa
256,273	21,903	1,574,816	131,264	1,650	73	8,589,049	1,359,902	全 国 計 Grand Total		

8 - 3 製 成 数 量

Volume of Production

(1) 製 成 数 量

(単位：k/l)

Volume of production

(In k/l)

区 分 Type	製 成 数 量 等 Volume of production, etc.					手 持 数 量 Volume in stock (平成22年 3月未 現在 (as of the end of March, 2010))
	製 成 Production	アルコール等 混 Mixing of alcohol, etc.	しょうちゅうの 品目別アルコール 分等変更 Change of alcohol content by item of <i>shochu</i> , etc.	用 途 変 更 等 Change of intended use	計 Total (+ + -)	
清 酒 <i>Sake</i>	(471,865) 473,103	212	-	4,717	(471,813) 468,602	(429,301) 451,265
合 成 清 酒 <i>Sake compound</i>	(30,634) 45,643	-	-	648	(30,623) 44,994	(1,320) 2,055
連続式蒸留しょうちゅう <i>Continuous distillation Japanese spirits (shochu)</i>	430,472	734	58,715	56,071	433,846	26,820
単式蒸留しょうちゅう <i>Simple system distillation Japanese spirits (shochu)</i>	411,635	973	549,789	428,253	534,141	437,922
み り ん <i>Mirin(rice cooking wine)</i>	172,169	475	-	66,682	105,959	15,028
ビ ー ル <i>Beer</i>	3,048,921	-	-	12,820	3,036,101	53,168
果 実 酒 <i>Fruit wine</i>	141,558	5	-	69,851	71,710	43,800
甘 味 果 実 酒 <i>Sweet fruit wine</i>	6,722	10	-	3,104	3,629	2,811
ウ イ ス キ ー <i>Whisky</i>	114,097	-	-	46,188	67,911	14,541
ブ ラ ン デ ー <i>Brandy</i>	6,126	2	-	717	5,410	1,224
発 泡 酒 <i>Sparkling liquor</i>	1,575,909	1	-	472,968	1,102,942	28,416
そ の 他 の 醸 造 酒 <i>Other brewed liquors</i>	756,373	-	-	8,625	747,749	24,685
原 料 用 アル コ ー ル <i>Alcohol for material</i>	} 310,350	320	-	41,117	269,555	22,859
ス ピ リ ッ ツ <i>Spirits</i>						
リ キ ュ ー ル <i>Liqueurs</i>	1,759,931	124	-	198,283	1,561,766	92,762
粉 末 酒 <i>Powder liquor</i>	} 1,844	0	-	234	1,610	820
雑 酒 <i>Miscellaneous liquor</i>						
合 計 <i>Total</i>	9,254,850	2,857	608,503	1,410,295	8,455,923	1,218,223

調査期間等：平成21年4月1日から平成22年3月31日までの間の製成数量を示したものである。

(注) 1 犯則分は含まない。

2 ()書は、アルコール分20度分に換算したものである。

3 ウイスキー及びブランデーはアルコール分40度分に、原料用アルコール及びスピリッツはアルコール分100度分にそれぞれ換算したものである。

Period covered by survey: The table shows the volume of production during the period from April 1, 2009 to March 31, 2010.

Note:1 Figures for tax crime are not included.

2 Figures in the brackets show the volume converted into the quantity of products with alcohol content of 20%.

3 Figures for "Whisky" and "Brandy" show the volume converted into the quantity of products with alcohol content of 40%

and figures for "Alcohol for material" and "Spirits" show the volume converted into the quantity of products with alcohol content of 100%.

(2) 製成数量の累年比較

(単位：k l)

Yearly comparison of volume of production

(In k l)

区 分 Type	平成18年度 FY2006	平成19年度 FY2007	平成20年度 FY2008	平成21年度 FY2009
清 酒 <i>Sake</i>	(516,375)	(509,983)	(490,307)	(471,813)
合 成 清 酒 <i>Sake compound</i>	513,418	505,477	487,911	468,602
連 続 式 蒸 留 酒 <i>Continuous distillation Japanese spirits (shochu)</i>	(37,488)	(36,486)	(34,347)	(30,623)
し ょ う ち ゅ う	48,784	52,760	49,800	44,994
単 式 蒸 留 酒 <i>Simple system distillation Japanese spirits (shochu)</i>	435,619	419,213	434,275	433,846
し ょ う ち ゅ う	583,971	580,309	535,332	534,141
み り ん <i>Mirin (rice cooking wine)</i>	112,523	115,909	112,167	105,959
ビ ー ル <i>Beer</i>	3,536,114	3,469,953	3,212,874	3,036,101
果 実 酒 <i>Fruit wine</i>	65,355	66,855	69,532	71,710
甘 味 果 実 酒 <i>Sweet fruit wine</i>	9,548	5,937	4,800	3,629
ウ イ ス キ ー <i>Whisky</i>	60,749	56,468	59,582	67,911
ブ ラ ン デ ー <i>Brandy</i>	6,634	6,084	5,939	5,410
発 泡 酒 <i>Sparkling liquor</i>	1,593,622	1,527,755	1,382,947	1,102,942
そ の 他 の 醸 造 酒 <i>Other brewed liquors</i>	1,053,616	833,138	779,421	747,749
原 料 用 ア ル コ ー ル <i>Alcohol for material</i>	} 114,213	} 156,810	} 271,981	} 269,555
ス ピ リ ッ ツ <i>Spirits</i>				
リ キ ュ ー ル <i>Liqueurs</i>	755,365	1,024,792	1,285,256	1,561,766
粉 末 酒 <i>Powder liquor</i>	} 1,999	} 1,505	} 1,495	} 1,610
雑 酒 <i>Miscellaneous liquor</i>				
合 計 Total	8,891,536	8,822,979	8,693,327	8,455,923

(3) 都道府県別の製成数量
Volume of production by prefectures

区分 Type			製 成 数 量 等 Volume of production, etc.					
			清 酒 Sake	合成清酒 Sake compound	連続式蒸留 しょうちゅう Continuous distillation Japanese spirits (shochu)	単式蒸留 しょうちゅう Simple system distillation Japanese spirits (shochu)	み り ん Mirin (rice cooking wine)	ビ ー ル Beer
国税局・都道府県 Regional Taxation Bureau / Prefecture								
札幌 Sapporo	北海道 Hokkaido		4,581	1,893	21,304	590	3	117,566
仙台 Sendai	青森 Aomori		4,087	X	X	82	X	X
	岩手 Iwate		4,001	-	X	105	-	1,829
	宮城 Miyagi		6,696	-	X	1,393	-	99,108
	秋田 Akita		15,564	1,948	X	333	X	155
	山形 Yamagata		7,989	-	X	125	-	X
	福島 Fukushima		13,655	X	508	156	-	197,203
	計 Total		51,992	1,953	27,133	2,194	X	298,414
関東信越 Kanto Shinetsu	茨城 Ibaraki		4,090	X	1,824	400	X	408,901
	栃木 Tochigi		6,799	X	X	828	X	39,524
	群馬 Gunma		2,770	X	41,084	△ 11	-	69,704
	埼玉 Saitama		18,657	X	4,319	86	X	636
	新潟 Niigata		36,285	14	46	459	X	1,927
	長野 Nagano		8,704	X	X	652	X	1,695
	計 Total		77,305	5,445	83,211	2,414	8,161	522,387
東京 Tokyo	千葉 Chiba		6,540	X	175,654	3,065	41,366	166,477
	東京 Tokyo		1,643	X	-	492	X	76,283
	神奈川 Kanagawa		662	X	X	△ 244	X	297,655
	山梨 Yamanashi		11,618	X	X	△ 18	X	175
		計 Total		20,463	18,842	191,069	3,295	43,110
金沢 Kanazawa	富山 Toyama		6,197	X	X	X	X	151
	石川 Ishikawa		5,449	X	X	110	X	26,874
	福井 Fukui		2,546	-	-	X	-	23
		計 Total		14,192	23	337	137	X
名古屋 Nagoya	岐阜 Gifu		3,983	X	X	218	444	100
	静岡 Shizuoka		3,828	X	X	1,110	X	105,378
	愛知 Aichi		17,776	2,253	7,309	907	8,179	316,175
	三重 Mie		2,510	X	13,484	742	X	389
		計 Total		28,097	4,714	21,877	2,977	8,610
大阪 Osaka	滋賀 Shiga		3,635	X	X	14	-	29,494
	京都 Kyoto		75,397	X	X	△ 588	X	109,557
	大阪 Osaka		1,023	X	X	X	X	229,422
	兵庫 Hyogo		143,543	4,046	5,646	963	13,688	294,207
	奈良 Nara		4,401	-	-	8	X	X
	和歌山 Wakayama		3,293	-	X	X	453	X
		計 Total		231,292	7,595	45,661	1,256	38,678
広島 Hiroshima	鳥取 Tottori		941	-	X	183	-	X
	島根 Shimane		1,812	-	-	X	7	X
	岡山 Okayama		3,846	-	-	X	4,924	65,170
	広島 Hiroshima		10,268	X	X	193	1,035	2,368
	山口 Yamaguchi		1,990	-	-	79	-	X
		計 Total		18,857	X	X	938	5,966
高松 Takamatsu	徳島 Tokushima		512	X	X	94	158	X
	香川 Kagawa		1,226	-	-	X	X	X
	愛媛 Ehime		1,780	-	-	X	X	57,415
	高知 Kochi		5,016	-	-	1,601	X	X
		計 Total		8,534	X	X	2,030	155
福岡 Fukuoka	福岡 Fukuoka		3,913	X	36,208	41,280	X	238,101
	佐賀 Saga		3,143	-	-	1,584	-	X
	長崎 Nagasaki		1,006	-	X	3,648	-	X
		計 Total		8,062	X	36,146	46,512	X
熊本 Kumamoto	熊本 Kumamoto		X	X	X	19,849	X	19,219
	大分 Oita		3,658	-	X	92,018	-	36,239
	宮崎 Miyazaki		X	-	X	146,788	X	152
	鹿児島 Kagoshima		-	X	653	188,287	X	64
		計 Total		X	101	2,593	446,942	125
沖縄 Okinawa	沖縄 Okinawa		X	-	X	24,856	X	26,261
全国計 Grand Total			468,602	44,994	433,846	534,141	105,959	3,036,101

(注) この表は、「(1)製成数量」の「製成数量等⑤」欄を都道府県別に示したものである。

(単位：kl)

(In kl)

製 成 数 量 等 Volume of production, etc.						区 分 Type		
果実酒 Fruit wine	甘味果実酒 Sweet Fruit wine	ウイスキー Whisky	ブランデー Brandy	その他 Others	計 Total	国税局・都道府県 Regional Taxation Bureau /Prefecture		
2,356	35	706	2	101,983	251,018	北海道	Hokkaido	札幌 Sapporo
X	X	X	X	294	6,487	青森	Aomori	仙台 Sendai
604	2	-	X	109	7,170	岩手	Iwate	
X	X	X	X	142,111	266,795	宮城	Miyagi	
△ 48	1	-	X	220	26,790	秋田	Akita	
1,062	1	-	1	208	11,119	山形	Yamagata	
5	-	X	-	119,119	330,670	福島	Fukushima	
2,359	76	1,703	X	262,061	649,031	計	Total	
△ 35	4	X	X	394,488	811,784	茨城	Ibaraki	関東信越 Kanto Shinetsu
10,228	1,458	15,915	X	224,476	341,162	栃木	Tochigi	
12	9	X	-	226,923	342,065	群馬	Gunma	
88	5	X	-	920	30,385	埼玉	Saitama	
498	1	X	12	1,466	40,709	新潟	Niigata	
3,443	33	X	7	15,817	30,746	長野	Nagano	
14,234	1,510	15,964	2,129	864,090	1,596,851	計	Total	
X	84	12,112	666	183,924	604,420	千葉	Chiba	東京 Tokyo
X	X	X	X	54,902	133,356	東京	Tokyo	
22,691	X	X	X	235,360	579,362	神奈川	Kanagawa	
23,979	633	27,252	41	△ 257	63,339	山梨	Yamanashi	
46,444	1,036	40,858	843	473,929	1,380,477	計	Total	
21	2	X	X	70	6,846	富山	Toyama	金沢 Kanazawa
X	X	-	-	32,431	64,935	石川	Ishikawa	
X	X	-	-	87	2,680	福井	Fukui	
90	4	X	X	32,588	74,461	計	Total	
5	-	X	-	665	6,627	岐阜	Gifu	名古屋 Nagoya
27	29	X	X	169,502	282,627	静岡	Shizuoka	
294	1	X	X	312,504	665,331	愛知	Aichi	
0	-	X	-	34,287	53,723	三重	Mie	
326	30	2,498	186	516,959	1,008,308	計	Total	
X	X	X	X	39,805	73,033	滋賀	Shiga	大阪 Osaka
320	284	X	X	189,342	421,267	京都	Kyoto	
69	497	X	2,087	78,647	339,143	大阪	Osaka	
146	83	X	X	402,976	865,445	兵庫	Hyogo	
X	X	-	-	1,101	5,543	奈良	Nara	
△ 2	16	-	X	18,345	22,906	和歌山	Wakayama	
593	897	6,160	2,212	730,216	1,727,337	計	Total	
17	-	-	X	29	1,253	鳥取	Tottori	広島 Hiroshima
221	-	-	-	321	2,559	島根	Shimane	
4,736	39	-	X	261,252	340,313	岡山	Okayama	
X	X	X	X	12,880	33,096	広島	Hiroshima	
X	X	-	-	1,173	3,270	山口	Yamaguchi	
5,108	52	X	X	275,655	380,491	計	Total	
X	X	X	X	1,194	4,454	徳島	Tokushima	高松 Takamatsu
X	X	-	-	42	1,395	香川	Kagawa	
X	-	-	-	23,496	82,983	愛媛	Ehime	
X	X	-	X	325	6,953	高知	Kochi	
6	10	X	X	25,057	95,785	計	Subtotal	
43	20	X	X	277,249	597,035	福岡	Fukuoka	福岡 Fukuoka
X	X	-	X	115	4,852	佐賀	Saga	
X	-	X	X	492	5,110	長崎	Nagasaki	
43	20	X	X	277,856	606,997	計	Subtotal	
△ 292	△ 166	X	X	51,690	93,609	熊本	Kumamoto	熊本 Kumamoto
X	-	-	X	40,157	172,220	大分	Oita	
290	X	X	X	393	147,774	宮崎	Miyazaki	
X	X	X	7	1,791	191,092	鹿児島	Kagoshima	
118	△ 140	21	3	94,031	604,695	計	Subtotal	
33	100	-	X	29,198	80,472	沖縄	Okinawa	沖縄 Okinawa
71,710	3,629	67,911	5,410	3,683,623	8,455,923	全国計	Grand Total	

Note: This table shows the breakdown of "⑤Total" of "(1)Volume of production" by prefectures.

8 - 4 販売（消費）数量 Volume of Sales (Consumption)

(1) 酒類の販売（消費）数量

Volume of sales (consumption) of liquors

(単位：k/) (In k/)

区 分 Type	酒 類 製 造 者 の 移 出 数 量 Volume of shipment by liquor manufacturers						販売業者の販売数量 Volume of sales by distributors		平成22年3月31日現在 販売業者の 手持数量 Volume in stock under distributors as of March 31, 2010	消費者に 対する販 売数量計 Total volume of sales to consumers +
	製造場 (課税) Manufacturing factories (taxable)	製造場の 支店等 Branches of manufacturing factory, etc.	卸売業者 Wholesalers	小売業者 Retailers	消費者 Consumers	計 Total	販売業者 Distributors	消費者 Consumers		
清 酒 Sake	1,096	108,879	438,330	68,983	12,903	630,179	1,101,745	603,635	72,569	616,530
合 成 清 酒 Sake compound	4,463	21,745	18,876	1,420	225	46,730	98,853	46,084	3,789	46,309
連 続 式 蒸 留 酒 し ょ う ち ゅ う Japanese spirits (shochu)	2	231,240	174,388	9,455	310	415,397	1,257,033	460,950	65,122	461,261
単 式 蒸 留 酒 し ょ う ち ゅ う Japanese spirits (shochu)	54	172,848	291,981	36,432	3,459	504,668	878,228	496,733	76,386	500,192
み り ん Mirin (rice cooking wine)	232	71,670	28,296	2,495	3,171	105,863	215,847	99,513	9,325	102,685
ビ ー ル Beer	3,874	2,879,713	82,962	4,498	6,312	2,977,368	6,837,889	2,837,394	146,210	2,843,693
果 実 酒 Fruit wine	63	37,140	36,909	2,383	4,310	80,812	456,695	235,804	80,264	240,116
甘 味 果 実 酒 Sweet fruit wine	0	1,395	1,311	183	277	3,169	14,233	7,762	2,525	8,041
ウ イ ス キ ー Whisky	5	24,217	40,283	19	84	64,610	251,582	83,480	19,695	83,563
ブ ラ ン デ ー Brandy	0	2,638	2,084	17	4	4,746	20,414	8,014	2,549	8,020
発 泡 酒 Sparkling liquor	57	1,092,644	36,465	249	751	1,130,174	2,642,540	1,116,029	71,131	1,116,780
原 料 用 アル コ ー ル Alcohol for material	2,175	159,411	66,263	41	387	228,276	907,885	191,139	38,676	191,523
ス ピ リ ッ ツ Spirits										
リ キ ュ ー ル Liqueurs										
そ の 他 の 醸 造 酒 Other brewed liquors	253	704,772	42,178	152	543	747,894	1,825,934	793,825	50,200	794,365
粉 末 酒 Powder liquor	0	21	1,281	178	106	1,584	13,828	29,162	2,051	29,268
雑 酒 Miscellaneous liquor										
合 計 Total	23,677	6,803,202	1,495,528	131,107	35,885	8,489,385	20,571,616	8,501,273	790,645	8,537,132

調査期間等：平成21年4月1日から平成22年3月31日までの間の販売（消費）数量の状況を示したものである。

(注) 沖縄分は含まない。

Period covered by survey, etc.: The table shows the volume of sales (consumption) during the period from April 1, 2009 to March 31, 2010.

Note: Figures for Okinawa are not included.

(2) 販売（消費）数量の累年比較

Yearly comparison of volume of sales (consumption)

区 分 Type	平成18年度 FY2006	平成19年度 FY2007	平成20年度 FY2008	平成21年度 FY2009
清 酒 Sake	688,403	664,114	631,521	616,530
合 成 清 酒 Sake compound	56,829	53,039	50,556	46,309
連 続 式 蒸 留 酒 Continuous distillation Japanese spirits (shochu)	480,161	464,869	457,327	461,261
単 式 蒸 留 酒 Simple system distillation Japanese spirits (shochu)	520,060	539,913	515,762	500,192
み り ん Mirin (rice cooking wine)	104,824	104,621	104,634	102,685
ビ ー ル Beer	3,304,813	3,214,671	2,985,893	2,843,693
果 実 酒 Fruit wine	228,645	229,527	226,879	240,116
甘 味 果 実 酒 Sweet fruit wine	9,660	9,814	10,424	8,041
ウ イ ス キ ー Whisky	79,639	75,887	75,014	83,563
ブ ラ ン デ ー Brandy	10,128	9,292	8,727	8,020
発 泡 酒 Sparkling liquor	1,516,422	1,473,091	1,307,251	1,116,780
原 料 用 アル コ ー ル Alcohol for material	79,391	92,573	145,653	191,523
ス ピ リ ッ ツ Spirits				
リ キ ュ ー ル Liqueurs	744,913	945,494	1,160,951	1,494,755
そ の 他 の 醸 造 酒 Other brewed liquors	1,032,134	840,643	808,962	794,365
粉 末 酒 Powder liquor		43,816	29,374	29,268
雑 酒 Miscellaneous liquor				
合 計 Total	8,856,031	8,761,360	8,518,989	8,537,132

8 酒 税

(3) 都道府県別の販売（消費）数量
Volume of sales (consumption) by prefectures

区分 Type			清 酒 <i>Sake</i>	合成清酒 <i>Sake compound</i>	連続式蒸留 しょうちゅう Continuous distillation Japanese spirits (<i>shochu</i>)	単式蒸留 しょうちゅう Simple system distillation Japanese spirits (<i>shochu</i>)	みりん <i>Mirin</i> (rice cooking wine)	ビ ール Beer	果実酒 Fruit wine	甘 味 果実酒 Sweet Fruit wine
札幌 Sapporo	北海道	Hokkaido	25,225	2,262	43,742	6,882	3,611	124,441	12,004	267
仙台 Sendai	青森	Aomori	8,186	1,073	11,490	3,287	664	30,661	1,953	61
	岩手	Iwate	8,582	568	8,589	3,717	670	28,529	2,065	35
	宮城	Miyagi	13,360	961	10,489	7,504	1,944	46,421	4,179	78
	秋田	Akita	9,991	918	8,266	2,429	623	26,271	1,442	61
	山形	Yamagata	8,871	710	7,687	2,550	782	25,598	1,893	63
	福島	Fukushima	14,973	928	8,347	7,619	1,581	41,902	2,485	57
	計	Total	63,963	5,158	54,868	27,106	6,264	199,382	14,017	355
関東信越 Kanto Shinetsu	茨城	Ibaraki	14,974	1,050	11,037	8,500	2,712	52,296	4,431	96
	栃木	Tochigi	10,231	615	9,634	5,127	1,203	36,386	2,737	97
	群馬	Gunma	9,724	948	12,568	3,840	1,378	34,010	3,219	112
	埼玉	Saitama	28,526	2,081	35,469	15,271	3,869	115,796	12,792	322
	新潟	Niigata	28,829	1,930	11,454	5,200	1,959	59,458	3,601	103
	長野	Nagano	15,636	641	9,080	6,959	1,584	44,589	4,196	145
	計	Total	107,920	7,265	89,242	44,897	12,705	342,535	30,976	875
東京 Tokyo	千葉	Chiba	24,631	2,134	25,086	16,620	5,537	106,447	12,130	326
	東京	Tokyo	71,096	6,001	72,703	50,249	14,619	512,994	62,226	2,027
	神奈川	Kanagawa	32,815	2,506	37,464	21,720	5,291	163,313	18,464	433
	山梨	Yamanashi	4,429	371	4,054	3,093	595	18,113	4,481	153
	計	Total	132,971	11,012	139,307	91,682	26,042	800,867	97,301	2,939
金沢 Kanazawa	富山	Toyama	8,418	270	3,009	3,080	611	27,261	1,247	43
	石川	Ishikawa	8,686	377	2,790	3,628	856	28,039	1,531	55
	福井	Fukui	5,195	331	1,359	2,626	647	18,197	726	27
	計	Total	22,299	978	7,158	9,334	2,114	73,497	3,504	125
名古屋 Nagoya	岐阜	Gifu	11,246	663	4,139	6,474	1,574	35,925	1,916	91
	静岡	Shizuoka	18,161	1,616	15,263	12,754	2,771	73,288	5,121	172
	愛知	Aichi	27,778	2,498	17,374	22,450	7,582	165,671	10,085	420
	三重	Mie	8,360	839	4,371	5,961	1,512	33,141	1,756	106
	計	Total	65,545	5,616	41,147	47,639	13,439	308,025	18,878	789
大阪 Osaka	滋賀	Shiga	7,190	349	2,148	4,402	1,045	24,277	1,344	78
	京都	Kyoto	13,809	748	3,956	9,254	2,727	65,580	5,019	240
	大阪	Osaka	37,318	2,733	16,127	40,130	8,754	253,540	19,590	558
	兵庫	Hyogo	25,593	1,419	10,143	20,828	5,057	120,274	8,196	339
	奈良	Nara	6,919	259	1,864	4,313	905	20,870	1,328	42
	和歌山	Wakayama	5,697	342	2,298	3,614	1,046	19,276	870	42
計	Total	96,526	5,850	36,536	82,541	19,534	503,817	36,347	1,299	
広島 Hiroshima	鳥取	Tottori	4,149	416	1,319	2,891	677	12,434	635	31
	島根	Shimane	5,113	318	1,893	4,362	804	14,355	728	264
	岡山	Okayama	9,536	564	3,558	8,927	1,603	33,081	1,738	86
	広島	Hiroshima	13,649	808	6,077	15,146	2,309	62,152	3,651	165
	山口	Yamaguchi	7,075	510	3,591	8,168	1,242	29,618	1,273	73
計	Total	39,522	2,616	16,438	39,494	6,635	151,640	8,025	619	
高松 Takamatsu	徳島	Tokushima	3,801	259	1,446	3,649	737	14,964	680	32
	香川	Kagawa	4,734	337	2,018	3,912	1,290	20,512	1,025	42
	媛	Ehime	6,933	563	3,212	6,752	1,244	31,563	1,170	64
	高知	Kochi	4,736	255	2,302	3,465	609	20,671	711	34
	計	Total	20,204	1,414	8,978	17,778	3,880	87,710	3,586	172
福岡 Fukuoka	福岡	Fukuoka	19,881	1,586	9,377	35,041	3,361	104,977	7,692	289
	佐賀	Saga	4,549	361	1,318	4,971	528	16,100	606	23
	長崎	Nagasaki	5,812	550	3,833	9,429	793	28,142	1,295	46
	計	Total	30,242	2,497	14,528	49,441	4,682	149,219	9,593	358
熊本 Kumamoto	熊本	Kumamoto	4,303	615	3,278	16,502	1,314	34,890	1,957	71
	大分	Oita	4,621	451	3,469	10,533	740	23,144	1,493	63
	宮崎	Miyazaki	1,822	254	1,580	19,299	516	18,222	1,171	38
	鹿児島	Kagoshima	1,367	321	990	37,064	1,209	26,304	1,264	71
	計	Total	12,113	1,641	9,317	83,398	3,779	102,560	5,885	243
沖縄 Okinawa	沖縄	Okinawa	1,016	283	295	18,749	688	25,750	2,115	122
全国計 Grand Total			616,530	46,309	461,261	500,192	102,685	2,843,693	240,116	8,041

(注) 1 この表は、「(1)酒類の販売（消費）数量」の「消費者に対する販売数量計」欄を都道府県別に示したものである。

2 「全国計」欄は、沖縄分を含まない。

(単位：kL)
(In kL)

ウイスキー Whisky	ブランデー Brandy	発泡酒 Sparkling liquor	原料用 アルコール・ スピリッツ Alcohol for material・ Spirits	リキュール Liqueurs	そ の 他 Others	合計 Total	区 分 Type	
							国税局・都道府県 Regional Taxation Bureau/Prefecture	
5,337	278	54,204	7,631	73,723	39,244	398,851	北海道 Hokkaido	札幌 Sapporo
1,298 949 2,256 941 961 1,692 8,097	102 52 97 59 44 87 441	16,015 11,493 18,690 11,391 7,752 15,201 80,542	2,367 1,869 3,399 1,582 1,378 2,593 13,188	18,996 17,767 29,328 15,642 14,424 24,504 120,661	11,494 9,082 11,916 7,918 6,092 10,474 56,976	107,645 93,967 150,625 87,531 78,803 132,442 651,013	青 森 Aomori 岩 手 Iwate 宮 城 Miyagi 秋 田 Akita 山 形 Yamagata 福 島 Fukushima 計 Subtotal	仙 台 Sendai
1,963 1,231 1,292 4,578 1,920 1,453 12,437	225 64 90 303 108 92 882	17,913 12,863 13,677 46,965 22,426 13,488 127,332	2,986 1,928 1,789 9,720 3,610 1,986 22,019	30,352 17,709 23,442 86,550 30,945 20,832 209,830	19,524 11,320 9,704 49,201 13,970 13,797 117,516	168,059 111,145 115,793 411,443 185,513 134,478 1,126,431	茨 城 Ibaraki 栃 木 Tochigi 群 馬 Gunma 埼 玉 Saitama 新 潟 Niigata 長 野 Nagano 計 Total	関東信越 Kanto Shinetsu
4,398 15,150 6,675 645 26,868	433 1,080 377 40 1,930	42,156 115,185 63,081 5,797 226,219	10,103 40,818 15,589 900 67,410	77,494 180,270 104,603 8,242 370,609	38,819 85,255 51,783 4,164 180,021	366,312 1,229,685 524,119 55,075 2,175,191	千 葉 Chiba 東 京 Tokyo 神奈川 Kanagawa 山 梨 Yamanashi 計 Total	東 京 Tokyo
597 567 292 1,456	52 68 44 164	10,024 9,600 7,806 27,430	1,486 1,552 1,054 4,092	11,426 12,971 7,580 31,977	6,219 6,661 5,215 18,095	73,746 77,389 51,099 202,234	富 山 Toyama 石 川 Ishikawa 福 井 Fukui 計 Total	金 沢 Kanazawa
822 2,254 3,520 849 7,445	87 187 424 98 796	14,490 25,552 61,018 13,196 114,256	2,644 4,569 10,615 2,322 20,150	19,860 39,256 84,402 17,836 161,354	11,094 21,081 41,093 10,095 83,363	111,023 222,039 454,939 100,441 888,442	岐 阜 Gifu 静 岡 Shizuoka 愛 知 Aichi 三 重 Mie 計 Total	名古屋 Nagoya
577 1,463 6,008 2,974 529 341 11,892	58 206 911 371 68 87 1,701	10,533 27,690 107,448 57,930 11,768 10,613 225,982	1,806 3,591 16,148 8,381 1,568 1,683 33,177	14,240 32,491 137,167 72,233 13,244 11,404 280,779	7,207 16,787 62,334 37,819 9,757 7,216 141,120	75,257 183,564 708,764 371,565 73,434 64,534 1,477,118	滋 賀 Shiga 京 都 Kyoto 大 阪 Osaka 兵 庫 Hyogo 奈 良 Nara 和歌山 Wakayama 計 Total	大 阪 Osaka
305 290 890 1,387 589 3,461	38 33 146 227 138 582	6,186 6,561 16,071 32,077 15,912 76,807	680 632 2,112 3,487 1,240 8,151	7,353 7,044 20,615 33,594 14,293 82,899	4,819 5,881 13,144 22,165 11,056 57,065	41,933 48,281 112,070 196,894 94,778 493,956	鳥 取 Tottori 島 根 Shimane 岡 山 Okayama 広 島 Hiroshima 山 口 Yamaguchi 計 Total	広 島 Hiroshima
301 429 532 374 1,636	48 64 110 54 276	7,398 8,467 13,903 13,593 43,361	682 1,394 1,654 1,121 4,851	7,409 10,835 14,228 8,476 40,948	4,729 6,239 10,603 6,710 28,281	46,135 61,298 92,532 63,100 263,065	徳 島 Tokushima 香 川 Kagawa 愛 媛 Ehime 高 知 Kochi 計 Total	高 松 Takamatsu
2,409 272 489 3,170	437 62 119 618	52,464 8,495 14,046 75,005	4,956 545 1,067 6,568	52,714 7,627 12,341 72,682	31,023 5,321 9,688 46,032	326,205 50,776 87,656 464,637	福 岡 Fukuoka 佐 賀 Saga 長 崎 Nagasaki 計 Total	福 岡 Fukuoka
543 649 251 321 1,764	91 157 59 45 352	19,417 11,680 14,269 20,276 65,642	1,252 1,002 846 1,186 4,286	16,206 10,619 9,662 12,806 49,293	17,937 8,883 13,244 15,856 55,920	118,377 77,503 81,231 119,083 396,194	熊 本 Kumamoto 大 分 Oita 宮 崎 Miyazaki 鹿 児 島 Kagoshima 計 Total	熊 本 Kumamoto
327	25	31,776	2,304	23,919	8,171	115,539	沖 縄 Okinawa	沖 縄 Okinawa
83,563	8,020	1,116,780	191,523	1,494,755	823,633	8,537,132	全 国 計 Grand Total	

Note:1 This table shows the breakdown of "Total volume of sales to consumers of (1)Volume of sales (consumption) of liquors by prefectures.

2 Figures for Okinawa are not included in those of Grand Total.

8 - 5 免 許 場 数

Number of Licensed Sites

(1) 酒類製造免許場数等

Number of licensed sites for manufacturing liquors, etc.

酒 類 の 種 類 Type of liquors	免 許 場 数 Number of licensed sites for manufacturing liquors	左のうち試験の ための免許場数 Number of licensed sites for examination (included in the number mentioned)	製 造 場 数 Number of licensed manufacturing factories	製 造 者 数 Number of licensed manufacturers	蔵 置 場 数 Number of warehousing sites
	場 Site	場 Site	場 Site	者 Person	場 Site
清 酒 Sake	1,906	96	1,761	1,831	411
合 成 清 酒 Sake compound	74	15	3	59	162
連続式蒸留しょうちゅう Continuous distillation Japanese spirits (shochu)	114	21	32	86	202
単式蒸留しょうちゅう Simple system distillation Japanese spirits (shochu)	885	84	379	820	375
み り ん Mirin (rice cooking wine)	108	22	30	91	176
ビ ー ル Beer	285	50	195	229	193
果 実 酒 Fruit wine	429	119	247	369	243
甘 味 果 実 酒 Sweet fruit wine	366	72	12	310	233
ウ イ ス キ ー Whisky	76	22	8	42	194
ブ ラ ン デ ー Brandy	124	43	4	92	199
原 料 用 アル コ ー ル Alcohol for material	107	16	11	89	163
発 泡 酒 Sparkling liquor	2,004	66	35	1,834	359
そ の 他 の 醸 造 酒 Other brewed liquors	2,073	99	207	1,939	350
ス ピ リ ッ ツ Spirits	2,489	100	26	2,262	470
リ キ ュ ー ル Liqueurs	2,215	102	136	2,020	423
粉 末 酒 Powder liquor	13	11	2	7	138
雑 酒 Miscellaneous liquor	2,194	73	2	2,026	374
合 計 Total	15,462	1,011	3,090	14,106	4,665
各 酒 類 を 通 じ た も の (Real number)	3,090	221		2,835	570

調査対象：酒税法第7条（酒類の製造免許）の規定により免許を受けた場数である。

調査時点：平成22年3月31日

用語の説明：1 「免許場数」欄は、製造免許を付与している酒類の種類（品目を含む。以下同じ）の異なるごとに掲げている。

2 「製造場数」欄は、複数の種類を製造している場合には、製造数量が最も多い酒類の種類に掲げている。

3 「製造者数」欄は、製造者が免許をうけている酒類の種類の異なるごとに掲げている。

Subject of survey: Number of sites licensed according to the provision of Liquor Tax Law, Sec 7 (Manufacturing license for liquors).

Time of survey: As of March 31, 2010.

Terminology: 1 Figures in "Number of licensed sites for manufacturing liquors" are counted by type of liquors (including items, the same hereinafter) for which manufacturing licenses are given.

2 As for "Number of licensed manufacturing factories", in the case that a licensed manufacturing factory manufactures more than one type, it is categorized as a manufacturing factory of its main product.

3 Figures in "Number of licensed manufacturers" are counted by type for which manufactures have manufacturing licenses.

(2) 酒母及びもろみの製造場数

Number of manufacturing factories of yeast mash and unrefined sake

区 分 Type	製 造 場 数 Number of licensed manufacturing factories
酒 母 Yeast mash	場 Site 252
も ろ み Unrefined <i>sake</i>	407

調査時点：平成22年3月31日

Time of survey: As of March 31, 2010.

用語の説明：1 酒母とは、酵母で含糖質物を発酵させることができるもの、酵母を培養したもので、含糖質物を発酵させることができるもの並びにこれらにこうじを混和したものをいう。

2 もろみとは、酒類の原料となる物品に発酵させる手段を講じたもので、こし又は蒸留する前のものをいう。

Terminology: 1 “Yeast mash” means yeast, cultured yeast which can ferment saccharated materials, or mixture of yeast (or cultured yeast) and malted rice.

2 “Unrefined *sake*” means fermented materials for alcoholic beverages before filtering or distilling.

(3) 酒類販売業免許場数及び酒類販売業者数

Number of licensed sites to sell liquors and liquor distributors

区 分 Type	販 売 場 数 Number of licensed sites to sell liquors			販 売 業 者 数 Number of licensed distributors	
	卸売に限る旨の条件が付されているもの Under conditions to limit sales method to wholesale	販売方法に条件が付されていないもの Under no conditions on sales method	計 Total		
	場 Site	場 Site	場 Site	者 Person	
販て限い 売いる 方な旨も 法いのの にも条件 の件及び がび付 付卸され さ売れ れにて*1	全 酒 類 All types of liquors	539	6,050	6,589	3,916
	ビ ー ル Beer	99	2,352	2,451	364
	洋 酒 Foreign liquors	100	717	817	373
	輸 出 入 酒 類 Export / import liquors	601	1,280	1,881	1,185
	自 製 酒 類 Own product liquors	144	472	616	119
	そ の 他 の 酒 類 Other alcoholic beverages	49	95	144	97
	合 計 Total	1,532	10,966	12,498	6,054
販 売 条 件 方 法 が 付 さ れ て 小 売 に 限 る 旨 の *2	全 酒 類 *3	一 般 の も の Ordinary ones		176,632	123,236
		期 限 付 Retail with time limit		10	10
		特 殊 の も の Special ones		131	40
		計 Subtotal		176,773	123,286
	そ の 他 の 酒 類 *4	一 般 の も の Ordinary ones		4,230	2,741
		期 限 付 Retail with time limit		107	24
		特 殊 の も の Special ones		1,622	1,510
		通 信 販 売 だ け の も の Items available only through mail-order sales		1,340	973
		薬 用 酒 だ け の も の Retail of medicinal liquors only		0	0
		計 Subtotal		7,299	5,248
	合 計 Total		184,072	128,534	
媒 介 業 Intermediary			457	147	
代 理 業 Agency			-	-	

調査時点：平成22年3月31日

用語の説明：1 媒介業とは、他人間の酒類の売買取引を継続的に媒介することをいう。ただし、営利を目的とするか否かは問わない。

2 代理業とは、製造者又は販売業者の酒類の販売に関する取引を継続的に代理することをいう。ただし、営利を目的とするか否かは問わない。

3 「販売場数」欄は、免許に付される条件により区分した場数を掲げている。

4 「販売業者数」欄は、営業の実態により区分した者数を掲げている。

Time of survey: As of March 31, 2010.

Terminology: 1 "Intermediary" means serving as intermediary of liquor transactions between other parties, regardless whether it is profit-making or not.

2 "Agency" means serving as an agent continuously of a manufacturer or a distributor in liquor transactions, regardless whether it is profit-making or not.

3 Figures in the column "Number of licensed sites to sell liquors" show the number of sites classified according to the condition of licenses.

4 Figures in the column "Number of licensed distributors" show the number of dealers classified by the actual type of business.

*1 Licensed distributors under conditions to limit sales method to wholesale or those under no conditions on sales method

*2 Licensed distributors under conditions to limit sales method to retail

*3 All types of liquors

*4 Other liquors

(4) 免許場数の累年比較

Yearly comparison of licensed sites

(単位：場)
(In site)

年 度 Fiscal year	酒 類 製 造 免 許 場 数 Number of licensed sites for manufacturing liquors							酒 類 製 造 場 数 Number of licensed sites for manufacturing liquors	酒 類 販 売 場 数 Number of licensed selling sites to sell liquors
	清 酒 Sake	合 成 清 酒 Sake compound	し ょ う ち ゅ う 甲 類 Shochu-group A	し ょ う ち ゅ う 乙 類 Shochu-group B	ビ ー ル Beer	そ の 他 Others	計 Total		
平成16年度 2004	2,087	78	119	840	314	2,530	5,968	3,146	211,828
17 2005	2,056	75	115	848	305	2,597	5,996	3,139	210,452

年 度 Fiscal year	酒 類 製 造 免 許 場 数 Number of licensed sites for manufacturing liquors							酒 類 製 造 場 数 Number of licensed sites for manufacturing liquors	酒 類 販 売 場 数 Number of licensed selling sites to sell liquors
	清 酒 Sake	合 成 清 酒 Sake compound	連 続 式 蒸 留 し ょ う ち ゅ う Continuous distillation Japanese spirits (shochu)	単 式 蒸 留 し ょ う ち ゅ う Simple system distillation Japanese spirits (shochu)	ビ ー ル Beer	そ の 他 Others	計 Total		
平成18年度 2006	2,016	71	115	862	298	13,837	17,199	3,141	214,905
19 2007	1,983	70	113	877	292	13,105	16,440	3,150	215,247
20 2008	1,944	69	112	882	285	12,661	15,953	3,116	212,311
21 2009	1,906	74	114	885	285	12,198	15,462	3,090	196,570

調査時点：翌年3月31日

関 連 表：「(1)酒類の製造免許場数等」、「(3)酒類販売業免許場数及び酒類販売業者数」

Time of survey: March 31 of the following year

Relevant tables: "(1) Number of licensed sites for manufacturing liquors, etc." and "(3) Numbers of licensed sites to sell liquors and licensed liquor distributors".

(5) 都道府県別の免許場数
Number of licensed sites by prefectures

区分 Type 国税局・都道府県 Regional Taxation Bureau / Prefecture			製 造 免 許 場 Number of licensed sites for manufacturing liquors								
			清 酒 Sake	合成清酒 Sake compound	連続式蒸留 しょうちゆう Continuous distillation Japanese spirits (shochu)	単式蒸留 しょうちゆう Simple system distillation Japanese spirits (shochu)	みりん Mirin(rice cooking wine)	ビール Beer	果実酒 Fruit wine	甘味 果実酒 Sweet Fruit wine	ウイスキー Whisky
札幌 Sapporo	北海道 Hokkaido		17	3	4	13	3	24	25	16	3
仙台 Sendai	青森 Aomori		26	1	1	6	1	5	4	3	2
	岩手 Iwate		26	-	2	8	-	5	7	6	-
	宮城 Miyagi		39	-	1	10	-	7	1	2	1
	秋田 Akita		43	4	3	12	1	4	6	5	-
	山形 Yamagata		60	-	1	18	-	2	15	15	-
	福島 Fukushima		80	2	3	31	-	4	4	3	1
	計 Total		274	7	11	85	2	27	37	34	4
関東信越 Kanto Shinetsu	茨城 Ibaraki		58	2	4	24	2	9	7	6	2
	栃木 Tochigi		43	1	2	14	1	9	8	8	3
	群馬 Gunma		34	2	5	8	-	10	6	7	1
	埼玉 Saitama		37	2	3	13	2	3	8	7	2
	新潟 Niigata		100	3	3	17	1	8	14	9	2
	長野 Nagano		89	1	4	32	2	11	31	25	3
	計 Total		361	11	21	108	8	50	74	62	13
東京 Tokyo	千葉 Chiba		41	3	4	25	6	8	6	6	3
	東京 Tokyo		19	2	-	18	3	12	10	8	3
	神奈川 Kanagawa		19	6	7	10	5	16	10	10	7
	山梨 Yamanashi		19	1	3	6	1	4	90	87	5
	計 Total		98	12	14	59	15	40	116	111	18
金沢 Kanazawa	富山 Toyama		27	2	2	3	1	5	5	5	2
	石川 Ishikawa		42	1	1	5	1	5	4	3	-
	福井 Fukui		40	-	-	2	-	4	3	2	-
	計 Total		109	3	3	10	2	14	12	10	2
名古屋 Nagoya	岐阜 Gifu		61	7	7	13	3	3	14	11	2
	静岡 Shizuoka		33	2	4	14	2	16	10	9	2
	愛知 Aichi		57	7	9	15	17	7	12	11	3
	三重 Mie		49	2	4	5	1	8	6	5	2
	計 Total		200	18	24	47	23	34	42	36	9
大阪 Osaka	滋賀 Shiga		53	1	1	5	-	4	3	3	1
	京都 Kyoto		56	2	3	10	3	8	5	7	4
	大阪 Osaka		24	4	4	6	5	9	17	15	6
	兵庫 Hyogo		101	5	11	25	13	12	11	10	3
	奈良 Nara		46	-	-	9	2	2	2	3	-
	和歌山 Wakayama		25	-	1	5	3	3	6	5	-
	計 Total		305	12	20	60	26	38	44	43	14
	広島 Hiroshima	鳥取 Tottori		24	-	1	9	-	3	5	4
島根 Shimane			37	-	-	23	3	2	6	4	-
岡山 Okayama			59	-	-	23	5	5	12	7	-
広島 Hiroshima			67	2	3	13	5	5	6	5	2
山口 Yamaguchi			53	-	-	8	-	2	1	1	-
計 Total			240	2	4	76	13	17	30	21	2
高松 Takamatsu	徳島 Tokushima		29	1	1	9	6	-	2	2	1
	香川 Kagawa		10	-	-	2	1	1	2	1	-
	愛媛 Ehime		53	-	-	15	1	4	3	-	-
	高知 Kochi		21	-	-	9	1	2	3	1	-
	計 Total		113	1	1	35	9	7	10	4	1
福岡 Fukuoka	福岡 Fukuoka		75	1	3	50	1	8	5	4	2
	佐賀 Saga		36	-	-	13	-	1	2	1	-
	長崎 Nagasaki		20	-	1	26	-	4	3	-	1
	計 Total		131	1	4	89	1	13	10	5	3
熊本 Kumamoto	熊本 Kumamoto		14	2	2	48	1	4	6	4	1
	大分 Oita		37	-	-	38	-	4	6	5	-
	宮崎 Miyazaki		2	-	1	44	2	3	5	4	1
	鹿児島 Kagoshima		-	2	3	120	1	3	1	2	1
	計 Total		53	4	6	250	4	14	18	15	3
沖縄 Okinawa	沖縄 Okinawa		5	-	2	53	2	7	11	9	4
全国計 Grand Total			1,906	74	114	885	108	285	429	366	76

(注) この表は、「(1)酒類製造免許場数等」、「(3)酒類販売業免許場数及び酒類販売業者数」を都道府県別に示したものである。

(単位：場、者)
(In site, person)

数			製造場数 Number of licensed manufacturing factories	製造者数 Number of licensed manufacturers	販売場数 Number of licensed sites to sell liquors		販売業者数 Number of distributors		区分 Type	
ブランデー Brandy	その他 Others	計 Total			卸売業 Wholesalers	小売業 Retailers	卸売業 Wholesalers	小売業 Retailers	国税局・都道府県 Regional Taxation Bureau /Prefecture	
6	182	296	78	220	329	8,844	151	6,246	北海道 Hokkaido	札幌 Sapporo
2	121	172	35	144	94	2,483	24	1,862	青森 Aomori	仙台 Sendai
3	153	210	45	201	72	2,558	38	1,909	岩手 Iwate	
1	210	272	55	239	129	3,593	51	2,506	宮城 Miyagi	
2	227	307	55	287	69	2,229	49	1,810	秋田 Akita	
4	327	442	83	430	68	2,258	47	1,703	山形 Yamagata	
-	427	555	99	527	122	3,607	59	2,764	福島 Fukushima	
12	1,465	1,958	372	1,828	554	16,728	268	12,554	計 Total	
3	323	440	74	390	135	4,756	115	3,408	茨城 Ibaraki	関東信越 Kanto Shinetsu
2	224	315	59	184	116	3,177	92	2,267	栃木 Tochigi	
-	207	280	54	243	102	3,066	63	2,168	群馬 Gunma	
-	208	285	47	273	210	7,981	151	5,521	埼玉 Saitama	
3	537	697	140	682	242	4,629	175	3,492	新潟 Niigata	
13	533	744	152	696	153	4,027	115	2,966	長野 Nagano	
21	2,032	2,761	526	2,468	958	27,636	711	19,822	計 Total	
5	226	333	53	284	323	7,755	124	4,862	千葉 Chiba	東京 Tokyo
3	135	213	51	359	2,049	16,927	1,013	9,764	東京 Tokyo	
8	142	240	37	119	538	9,014	184	5,365	神奈川 Kanagawa	
18	280	514	111	416	106	1,904	35	1,431	山梨 Yamanashi	
34	783	1,300	252	1,178	3,016	35,600	1,356	21,422	計 Total	
1	144	197	36	197	86	1,951	22	1,316	富山 Toyama	金沢 Kanazawa
-	230	292	57	275	127	2,001	20	1,412	石川 Ishikawa	
-	207	258	46	258	36	1,500	27	1,042	福井 Fukui	
1	581	747	139	730	249	5,452	69	3,770	計 Total	
-	350	471	90	457	108	3,003	89	2,146	岐阜 Gifu	名古屋 Nagoya
3	228	323	64	284	182	5,041	136	3,486	静岡 Shizuoka	
3	334	475	84	419	324	8,031	163	5,114	愛知 Aichi	
-	268	350	62	328	68	2,484	33	1,628	三重 Mie	
6	1,180	1,619	300	1,488	682	18,559	421	12,374	計 Total	
2	282	355	64	347	72	1,912	63	1,386	滋賀 Shiga	大阪 Osaka
3	311	412	71	327	183	3,782	133	2,594	京都 Kyoto	
9	188	287	51	202	701	10,682	316	6,776	大阪 Osaka	
6	557	754	141	630	386	7,597	278	5,519	兵庫 Hyogo	
-	235	299	51	293	75	1,992	56	1,423	奈良 Nara	
1	157	206	45	201	120	2,418	112	1,959	和歌山 Wakayama	
21	1,730	2,313	423	2,000	1,537	28,383	958	19,657	計 Total	
1	112	159	29	159	40	1,136	31	826	鳥取 Tottori	広島 Hiroshima
-	157	232	56	229	49	1,581	36	1,229	島根 Shimane	
1	321	433	84	409	119	3,248	38	2,456	岡山 Okayama	
2	276	386	82	356	232	4,294	144	3,135	広島 Hiroshima	
-	225	290	60	289	110	2,511	96	1,775	山口 Yamaguchi	
4	1,091	1,500	311	1,442	550	12,770	345	9,421	計 Total	
1	142	194	36	193	191	1,439	18	1,187	徳島 Tokushima	高松 Takamatsu
-	55	72	14	63	115	1,622	15	1,155	香川 Kagawa	
-	289	365	66	356	214	2,596	29	1,906	愛媛 Ehime	
1	115	153	35	136	117	1,641	21	1,361	高知 Kochi	
2	601	784	151	748	637	7,298	83	5,609	計 Total	
2	382	533	95	479	420	6,636	262	4,428	福岡 Fukuoka	福岡 Fukuoka
2	172	227	38	227	57	1,308	47	915	佐賀 Saga	
1	113	169	35	157	68	2,457	41	1,831	長崎 Nagasaki	
5	667	929	168	863	545	10,401	350	7,174	計 Total	
2	133	217	62	191	421	2,836	38	2,453	熊本 Kumamoto	熊本 Kumamoto
3	222	315	62	294	246	2,011	28	1,623	Oita	
1	88	151	51	130	304	1,777	16	1,473	宮崎 Miyazaki	
3	202	338	132	304	793	3,464	48	3,109	鹿児島 Kagoshima	
9	645	1,021	307	919	1,764	10,088	130	8,658	計 Total	
3	138	234	63	222	1,677	2,313	1,212	1,827	沖縄 Okinawa	沖縄 Okinawa
124	11,095	15,462	3,090	14,106	12,498	184,072	6,054	128,534	全国計 Grand Total	

Note: This table shows the breakdown of "(1)Number of licensed sites for manufacturing liquors" and "(3)Number of licensed sites to sell liquors and liquor distributors" by prefectures.

9 ~ 15 消費税、酒税以外の間接税各表

統計表を見る方のために

1 利用上の注意

この章は、平成21年4月1日から平成22年3月31日までの消費税、酒税以外の間接税の申告又は処理による課税事績を掲げた。ただし、印紙税については上記期間における現金納付に係る分を掲げた。

2 消費税、酒税以外の間接税の概要

(1) 「9 たばこ税及びたばこ特別税」

たばこ税は、紙巻たばこ等の製造たばこに対して課税される。

たばこ税の税率は、次のとおりである。

イ 喫煙用の製造たばこ	}	1,000本につき	3,552円
・第1種（紙巻たばこ）			
・第2種（パイプたばこ）			
・第3種（葉巻きたばこ）			
・第4種（刻みたばこ）			
ロ かみ用の製造たばこ			
ハ かぎ用の製造たばこ			
ニ 紙巻たばこ旧3級品		1,000本につき	1,686円

（注）たばこ特別税は、たばこ税にあわせて課され、上記イ～ハについては1,000本につき820円、ニは1,000本につき389円である。

(2) 「10 揮発油税及び地方揮発油税」

揮発油税及び地方揮発油税は、揮発油に対して課税される。

揮発油税及び地方揮発油税の税率は、揮発油1k/につき次の金額である。

揮発油税	48,600円
地方揮発油税	5,200円
計	53,800円

(3) 「11 航空機燃料税」

航空機燃料税は、航空機に積み込まれる航空機燃料に対して課税される。

航空機燃料税の税率は、航空機燃料1k/につき26,000円である。

ただし、沖縄路線航空機 …… 1k/につき13,000円

特定離島路線航空機 …… 1k/につき19,500円

(4) 「12 石油ガス税」

石油ガス税は、自動車用の石油ガス容器に充てんされる石油ガスに対して課税される。

石油ガス税の税率は、課税石油ガス1kgにつき17円50銭である。

(5) 「13 石油石炭税」

石油石炭税は、原油の採取場から移出する原油、ガス状炭化水素又は石炭及び保税地域から引き取る原油若しくは石油製品、ガス状炭化水素又は石炭に対して課税される。

石油石炭税の税率は、原油及び輸入石油製品は1kl当たり2,040円、ガス状炭化水素は1t当たり1,080円、石炭は1t当たり700円である。

(6) 「14 印紙税」

印紙税は、流通取引に関連して作成される文書に対して課税される。

印紙税の税率は、次のとおりである。（一般的な契約書、証書等のうち主なものについて掲げた）

イ 不動産の譲渡契約書、消費貸借契約書、運送契約書

契約金額により 200円～60万円（契約金額1万円未満は非課税）

不動産の譲渡契約書で契約金額が1,000万円を超えるものについては税率が軽減されている。

ロ 請負契約書

契約金額により 200円～60万円（契約金額1万円未満は非課税）

建設工事に係る請負契約書で契約金額が1,000万円を超えるものについては税率が軽減されている。

ハ 約束手形、為替手形

手形金額により 200円～20万円（手形金額10万円未満は非課税）

ニ 株券、出資証券、社債券、受益証券

券面金額により 200円～2万円

ホ 預貯金証書、保険証券、信用状等

1通につき200円

ヘ 配当金領収証、配当金振込通知書

配当金額3,000円以上の場合200円（配当金額3,000円未満は非課税）

- ト 金銭、有価証券の受取書で営業に関するもの
受取金額により200～20万円（受取金額3万円未満は非課税）
- チ 預貯金通帳、信託通帳、掛金通帳
1冊1年につき200円
- リ 判取帳
1冊1年につき4,000円

- (7) 「15 電源開発促進税」
電源開発促進税は、一般電気事業者の販売電気の電力量に対して課税される。
電源開発促進税の税率は、販売電気千kW時につき375円である。

9-15 Table for Indirect Tax other than Consumption Tax and Liquor Tax

For the people who use the statistical tables

1 Notes on use

This section shows the status of taxation of indirect tax other than consumption tax and liquor tax according to returns filed or dispositions made between April 1, 2009 and March 31, 2010.

As for stamp tax, however, figures for tax payment by cash

2 Outline of indirect taxes other than consumption tax and liquor tax

(1) "9 Tobacco tax and Special tobacco surtax"

Tobacco tax is levied on manufactured tobacco such as cigarettes.

The tax rates of tobacco tax are as follows.

A: Manufactured tobacco for smoking	}	3,552 yen per 1,000 pieces
* Type 1 (cigarette)		
* Type 2 (pipe smoking tobacco)		
* Type 3 (cigar)		
* Type 4 (shredded tobacco)		
B: Manufactured chewing tobacco		
C: Manufactured sniffing tobacco		
D: Former third class cigarette :		1,686 yen per 1,000 pieces

Note: Special tobacco surtax has been levied on top of Tobacco tax. The tax rate of special tobacco surtax on A to C is 820 yen per 1000 pieces and that for D 389 yen per 1000 pieces.

(2) "10 Gasoline tax and Local gasoline tax"

Gasoline tax and Local gasoline tax are imposed on gasoline. The tax rates of gasoline tax and local gasoline tax per kiloliter are as follows.

Gasoline tax: 48,600 yen

Local gasoline tax: 5,200 yen

Total: 53,800 yen

(3) "11 Aviation fuel tax"

Aviation fuel tax is imposed on aviation fuel supplied to aircraft. The tax rate is 26,000 yen per kiloliter of aviation fuel. But as for Okinawa air route, the tax rate for aviation fuel loaded in an aircraft (limited to the amount consumed on the route) has been 13,000 yen per kiloliter.

For air routes to solitary islands, aviation fuel tax rate is 19,500 yen per kiloliter.

(4) "12 Liquefied petroleum gas tax"

Liquefied petroleum gas tax is imposed on petroleum gas filled in the fuel tanks of automobiles.

The tax rate is 17.5 yen per kilogram of taxable petroleum gas.

(5) "13 Petroleum and coal tax"

Petroleum and coal tax is levied on (1) crude petroleum, gaseous hydrocarbons, and coal extracted from crude sources and (2) crude petroleum, petroleum products, gaseous hydrocarbons, and coal taken from bonded areas. The tax rate is 2,040 yen per kl for crude oil and imported petroleum products; 1,080 yen 1t for gaseous hydrocarbons; and 700 yen per 1t for coal.

(6) "14 Stamp duty"

Stamp duty is levied on certain documents related to transactions or distribution. The tax rates of stamp tax are as follows. (The rates listed are those for major documents among ordinary contracts and certificates.)

A: Contract for transfer of real estate, Contract for loan for consumption, Contract for transportation

From 200 yen to 600,000 yen depending on the amount of contract. (Non-taxable when the amount of contract is less than 10,000 yen.)

The tax rate

B: Contract agreement

From 200 yen to 600,000 yen depending on the amount of contract. (Non-taxable when the amount of contract is less than 10,000 yen.)

The tax rate is reduced when the amount of contract agreement for construction exceeds 10 million yen.

C: Promissory note, Bill of exchange

From 200 yen to 200,000 yen depending on the amount of bill. (Non-taxable when the amount of bill is less than 100,000 yen.)

9 ~ 15 消費税、酒税以外の間接税各表

D: Share certificate, Investment certificate, Bond certificate, Beneficiary certificate
From 200 yen to 20,000 yen depending on the face value

E: Deposit certificate, Insurance certificate, Letter of credit
200 yen per document

F: Dividend warrant, Dividend transfer notice
200 yen when the amount of dividend exceeds 3,000 yen. (Non-taxable when the amount of dividend is less than 3,000 yen.)

G: Receipt of cash or securities related to business
From 200 yen to 20,000 yen depending on the amount of receipt. (Non-taxable when the amount of dividend is less than 30,000 yen.)

H: Bankbook, Trust bankbook, Passbook
200 yen per book, per year

(7) “15 Promotion of power-resources development tax”

Promotion of power-resources development tax is levied on electric power sold by general electric power companies. The tax rate for the promotion of power-resources development tax is 375 yen.

9 たばこ税及びたばこ特別税

Tobacco Tax and Special Tobacco Surtax

(1) 課税状況

Statistics of taxation

区 分 Type	国 税 庁 National Tax Agency		税 関 分 Customhouse	
	課税標準数量 Quantity as tax base	税 額 Amount of tax	課税標準数量 Quantity as tax base	税 額 Amount of tax
	千本 Thousand	百万円 Million yen	千本 Thousand	百万円 Million yen
平成 16 年 度 FY2004	220,593,124	862,207	73,971,714	291,975
17 2005	193,385,464	755,281	96,588,795	381,215
18 2006	177,621,791	738,011	95,775,268	406,189
19 2007	169,517,896	732,519	95,515,543	417,659
20 2008	161,670,952	698,533	82,460,652	360,625
21 2009	152,797,385	659,812	82,632,014	361,326
紙巻たばこ Cigarette	152,796,317	659,808	82,471,111	360,606
パイプたばこ Pipe smoking tobacco	6	0	48,199	211
葉巻たばこ Cigar	8	0	112,153	505
刻みたばこ Shredded tobacco	1,039	5	90	1
かみ用の製造たばこ Manufactured chewing tobacco	-	-	278	2
かぎ用の製造たばこ Manufactured sniffing tobacco	13	0	183	1
計 Total	152,797,385	659,812	82,632,014	361,326
手持品課税額 Amount of tax for goods in stock		-		-
合計税額 Total amount of tax		659,812		361,326
控除税額 Amount of tax deducted		3,675		0
差引税額 Amount of tax after deduction		656,138		361,325
Additional tax 加算税	過少申告 For understatement	-		-
	無申告 For failure to file	0		-
課税人員 Number of taxed taxpayers		480 Person		60,811 Person
還付金額 Amount of refund		22 百万円 Million yen		4,470 百万円 Million yen
納期限延長税額 Amount of tax subject to postponement of due date for tax payment		-		48,972

調査期間等：平成21年4月1日から平成22年3月31日までの間の申告又は処理による課税実績である。

Period covered by survey : This table shows the status of taxation based on returns filed or cases processed between April 1, 2009 and March 31, 2010.

(2) 免除状況

Statistics of exemption

(単位：百万本)
(In million pieces)

区 分 Type		未 納 税 Non-taxable transference	輸 出 免 税 Export exemption	そ の 他 Others	合 計 Total
紙巻たばこ	Cigarette				
}	本則税率	228,727	17,914	9	246,650
	暫定税率	4,631	-	-	4,631
	小 計	233,358	17,914	9	251,281
パイプたばこ	Pipe smoking tobacco	-	-	-	-
葉巻たばこ	Cigar	-	-	-	-
刻みたばこ	Shredded tobacco	2	-	-	2
かみ用の製造たばこ	Manufactured chewing tobacco	-	-	-	-
かぎ用の製造たばこ	Manufactured sniffing tobacco	-	-	-	-
合 計	Total	233,360	17,914	9	251,282
人 員	Number of taxpayers	人 Persons 896	人 Persons 1,158	人 Persons 71	人 Persons 2,125

資料：消費税室調

調査期間等：平成21年4月1日から平成22年3月31日までの間に免除の申請又は処理をしたものである。

(注) 税関分は含まない。

Source: Consumption Tax Office

Period covered by survey: This table shows the statistics of applications for exemption filed or cases processed between April 1, 2009 and March 31, 2010.

Note: Figures for customhouse are not included.

(3) 製造場数

Number of manufacturing factories

(単位：場)
(In site)

区 分 Type		場 数 Number of factories
製 造 場 Manufacturing factories	製造たばこ製造場	Manufacturing factories for manufactured tobacco 20
	原料事務所	Regional leaf tobacco procuring office 5
	その他	Others 26
	法定製造場	Statutory manufacturing factories 253
合 計	Total 304	

調査時点：平成22年3月31日

Time of survey: March 31, 2010

10 揮発油税及び地方揮発油税

Gasoline Tax and Local gasoline Tax

(1) 課税状況

Statistics of taxation

区 分 Type	数 量 Volume	税 額 Amount of tax
		百万円 Million yen
平成16年度 FY2004	59,847,381	3,215,296
17 2005	59,903,049	3,218,179
18 2006	58,930,436	3,165,874
19 2007	58,101,157	3,121,277
20 2008	55,679,610	2,847,157
21 2009	55,645,933	2,989,173
移出数量 Amount of shipment	56,237,070	
欠減控除数量 Amount of deduction for loss of reduction	761,494	
場内消費数量 Amount consumed in sites	559	
用途外使用等数量 Amount used for unintended use	201,980	
課税標準 Tax base	55,645,933	2,989,173
控除税額 Amount of deduct tax		238
差引計 Total after deduction		2,988,935
Additional tax 加算税合 計		
過少申告 For understatement		3
無申告 For failure to file		18
Total		2,988,955
課税人員 Number of taxable taxpayers		人 Person 1,944
還付金額 Amount of refund		百万円 Million yen 0
納期限延長税額 Amount of tax subject to postponement of due date for tax payment		454,652

調査期間等：平成21年4月1日から平成22年3月31日までの間の申告又は処理による課税実績である。

(注) 1 税関分は含まない。

2 平成21年4月1日以降、地方道路税は、地方揮発油税に名称が変更。したがって旧地方道路税に係る課税実績を含んでいる。

Period covered by survey : This table shows the status of taxation based on returns filed or cases processed between April 1, 2009 and March 31, 2010.

Note: 1 Figures for customs are not included.

2 After April 1, 2009, Local Road tax was changed to Local Gasoline tax. This table includes the status of taxation of Local Road tax.

(2) 税関分の課税状況

Statistics of taxation for custom house

区 分 Type	数 量 Volume	税 額 Amount of tax
		百万円 Million yen
引取数量 Amount of receiving	317,927	
欠減控除数量 Amount of deduction for loss of reduction	3,830	
場内消費数量 Amount consumed in sites	-	
用途外使用等数量 Amount used for unintended use	-	
計 Total	314,097	16,904
控除税額 Amount of deduct tax		0
差引計 Total after deduction		16,904
Additional tax 加算税合 計		
過少申告 Deficient returns		0
無申告 No return or return after due date		-
Total		16,904
課税人員 Number of taxpayers		人 Person 1,293
還付金額 Amount of refund		百万円 Million yen 0
納期限延長税額 Amount of tax subject to postponement of due date for tax payment		707

調査期間等：平成21年4月1日から平成22年3月31日までの間の申告又は処理による課税実績である。

Period covered by survey : This table shows the status of taxation based on returns filed or cases processed between April 1, 2009 and March 31, 2010.

(3) 免除状況

Statistics of exemption

区 分 Type		課 税 外 数 量 等 Non-taxable volume, etc.	
		件 数 Number of cases	数 量 Volume
		件 Case	kl
未 納 税 移 出	Non-taxable transference	1,293	49,562,935
輸 出 免 税	Export exemption	182	101,731
灯 油 免 税	Exemption for kerosene	854	26,985,357
航 空 機 燃 料 用	For aviation fuel	1,114	658,897
For petrochemicals 石 油 化 学 用	ガ ス 用	-	-
	そ の 他	1,055	67,219,848
発 電 等 用	For electric power generation, etc.	-	-
ゴ ム 用	For rubber	221	10,739
塗 料 用	For paint	1,047	42,323
ノ ル マ ル パ ラ フ ィ ン 用	For normal paraffin	-	-
印 刷 用 イ ン キ 用	For printing ink	300	4,444
接 着 剤 用	For adhesive agent	142	7,630
洗 浄 用 又 は 離 型 用	For cleansing or for mold release	417	12,265
駐 留 軍 用	For stationary troops	80	2,618
外 国 公 館 等 用	For foreign government offices	421	1,655
そ の 他	Others	13	21
合 計	Total	7,139	144,610,468

資料：消費税室調

調査期間等：平成21年4月1日から平成22年3月31日までの間に免税の申請又は処理したものである。

(注) 税関分は含まない。

Source: Consumption Tax Office

Period covered by survey : This table shows the status of applications for exemption filed or cases processed between April 1, 2009 and March 31, 2010.

Note: Figures for customhouse are not included.

(4) 関係場数

(単位：場)

Number of related factories, etc.

(In site)

区 分 Type		場 数 Number of sites
平 成 16 年 度		FY2004
17		2005
18		2006
19		2007
20		2008
21		2009
Manufacturing factories	製 油 所	Oil refineries
	天 然 揮 発 油 製 造 場	Natural volatile oil refineries
	廃 油 再 生 工 場	Waste oil recycling facilities
	そ の 他	Others
Petrochemical plants	石 油 工 場	Gas plant
	特 定 石 油 化 学 製 品 製 造 場	Manufacturing plants of specified petrochemicals
	そ の 他	Others
未 納 税 蔵 置 場	Non-taxable warehousing sites	245
特 定 石 油 化 学 製 品 蔵 置 場	Warehousing site of specified petrochemicals	442
Facilities using tax exempt kerosene	免 税 航 空 用 揮 発 油 用 場	For aviation fuel
	免 税 発 電 等 用 揮 発 油 用 場	For electric power generation, etc.
	免 税 ゴ ム 用 揮 発 油 用 場	For rubber
	免 税 塗 料 用 揮 発 油 用 場	For paint
	免 税 ノ ル マ ル パ ラ フ ィ ン 用 揮 発 油 用 場	For normal paraffin
	免 税 印 刷 用 イ ン キ 用 揮 発 油 用 場	For printing ink
	免 税 接 着 剤 用 揮 発 油 用 場	For adhesive agent
免 税 洗 浄 用 又 は 離 型 用 揮 発 油 用 場	For cleansing or for mold release	
特 定 石 油 化 学 製 品 使 用 場	Facilities using specified petrochemicals	2,776
駐 留 軍 等 用 免 税 使 用 場 指 定 店 舗	Designated shops as sites providing non-taxables for stationary troops	8
外 国 公 館 等 用 指 定 給 油 所	Designated filling stations as sites for foreign government offices	301
合 計	Total	5,824

調査時点：平成22年3月31日

Time of survey: March 31, 2010

(5) 国税局別の課税状況

Statistics of taxation by Regional Taxation Bureaus

区分 Type 国税局 Regional Taxation Bureau	数 Volume 量				税 額 Amount of tax	免除数量 Volume of Exemption	関係場数 Number of related factories,etc.
	移出数量 Volume of shipment	欠減控除数量 Volume of deduction for loss of reduction	場 内 消費数量等 Volume consumed in sites,etc.	計 Total			
	<i>kI</i>	<i>kI</i>	<i>kI</i>	<i>kI</i>	百万円 Million yen	<i>kI</i>	場 Site
札幌 Sapporo	2,739,269	36,980	29	2,702,319	145,385	6,744,974	176
仙台 Sendai	3,592,856	48,503	-	3,544,353	190,686	2,853,567	360
関東信越 Kanto Shinetsu	2,665,149	35,936	31	2,625,956	141,276	11,588,279	1,016
東京 Tokyo	17,876,365	240,951	259	17,607,580	947,288	55,607,537	1,004
金沢 Kanazawa	563,370	7,605	-	555,765	29,900	259,019	256
名古屋 Nagoya	8,225,317	111,047	88	8,114,355	436,565	13,126,915	782
大阪 Osaka	6,873,923	95,523	202,027	6,980,423	375,544	9,877,633	1,194
広島 Hiroshima	8,936,549	120,638	63	8,815,615	474,280	31,269,866	398
高松 Takamatsu	2,625,447	35,437	-	2,589,582	139,319	5,363,484	127
福岡 Fukuoka	94	1	41	134	4	85,342	371
熊本 Kumamoto	1,416,674	19,125	-	1,397,548	75,188	7,496,348	123
沖縄 Okinawa	722,057	9,748	1	712,303	33,738	337,504	17
全国計 Japan	56,237,070	761,494	202,539	55,645,933	2,989,173	144,610,468	5,824

(注) この表は、「(1)課税状況」、「(3)免除状況」、「(4)関係場数」を国税局別に示したものである。

Note: This table shows “(1) Statistics of taxation”, “(3) Statistics of Exemption”, and “(4) Number of related sites” by Regional Taxation Bureaus.

11 航空機燃料税

Aviation Fuel Tax

(1) 課税状況

Statistics of taxation

区 分 Type		数 量 Volume	税 額 Amount of tax
			百万円 Million yen
平成 16 年度	FY2004	5,135,731	119,737
17	2005	5,188,636	120,476
18	2006	5,355,633	123,920
19	2007	5,256,867	121,267
20	2008	5,023,899	115,397
21	2009	4,760,884	108,972
積込数量及び税額		Volume of loaded fuel and amount of tax	4,760,884 108,972
うち軽減税率 The part subject to reduced tax rate	沖縄路線航空機に係る軽減	For air route to Okinawa	973,051 12,650
	特定離島路線航空機に係る軽減	For air routes to solitary islands	332,594 6,486
控除税額		Amount of deduct tax	14,969
うち軽減税率 The part subject to reduced tax rate	沖縄路線航空機に係る軽減	For air route to Okinawa	3,374
	特定離島路線航空機に係る軽減	For air routes to solitary islands	3,336
差 引 計		Total after deduction	94,002
Additional tax 加算税	過少申告	For understatement	0
	無申告	For failure to file	1
	重	For fraud case	-
合 計		Total	94,003

調査期間等：平成21年4月1日から平成22年3月31日までの間の申告又は処理による課税実績である。

Period covered by survey : This table shows the status of taxation based on returns filed or cases processed between April 1, 2009 and March 31, 2010.

(2) 関係場数

Number of related sites

(単位：場)
(In site)

区 分 Type		納 税 地 数 Number of taxable sites
特例承認に係るもの		Sites approved for special treatment 591
Others その他	定期運送事業者に係るもの	Related to regular transportation service 90
	その他のもの	Others 1,222
	計	Total 1,903

調査時点：平成22年3月31日

Time of survey: March 31, 2010

12 石油ガス税

Liquefied Petroleum Gas Tax

(1) 課税状況

Statistics of taxation

区 分 Type		重 量 Weight	税 額 Amount of tax
		t	百万円 Million yen
平成 16 年度	FY2004	1,641,600	28,729
17	2005	1,626,402	28,462
18	2006	1,594,066	27,893
19	2007	1,569,658	27,465
20	2008	1,485,570	26,000
21	2009	1,409,363	24,685
移出重量	Amount of shipment	1,409,363	24,685
控除税額	Amount of deduct tax		32
差引計	Total after deduction		24,652
Additional tax	加算税 { 過少申告	For understatement	0
	{ 無申告	For failure to file	1
合計	Total	1,409,363	24,653
課税人員	Number of taxpayers		人 Person 31,163
還付金額	Amount of refund		百万円 Million yen 1
納期限延長税額	Amount of tax subject to postponement of due date for tax payment		113

調査期間等：平成21年4月1日から平成22年3月31日までの間の申告又は処理による課税実績である。

(注) 税関分は含まない。

Period covered by survey : This table shows the status of taxation based on returns filed or cases processed between April 1, 2009 and March 31, 2010.

Note: Figures for customs are not included.

(2) 免除状況

Statistics of exemption

区 分 Type		件 数 Number of cases	重 量 Weight
		件 Case	t
輸出免税	Export exemption	-	-
Specified use exemption	特定免税 { 原料用	For materials	-
	{ 熱源用	For heat source	-
駐留軍用免税	Exemption for stationary troops	-	-
その他	Others	-	-
合計	Total	-	-

資料：消費税室調

調査期間等：平成21年4月1日から平成22年3月31日までの間に免除の申請又は処理をしたものである。

Source: Consumption Tax Office

Period covered by survey : This table shows the statistics of applications for exemption filed or cases processed between April 1, 2009 and March 31, 2010.

(3) 関係場数

Number of related sites

区 分 Type		場 数 Number of sites	
		場 Site	
平成 16 年度	FY2004	2,721	
17	2005	2,736	
18	2006	2,766	
19	2007	2,724	
20	2008	2,707	
21	2009	2,725	
営業用スタンド	Gas station for business operation	1,735	
自家用スタンド	Gas station for private use	324	
着脱式容器充てん場	Removable container filling station	553	
その他の	Others	113	
合 計	Total	2,725	
免税石油ガス使用場 Sites using tax exempt liquefied petroleum gas	原料用	For materials	-
	熱源用	For heat source	-

調査時点：平成22年3月31日

Time of survey: March 31, 2010

(4) 国税局別課税状況

Statistics of taxation by Regional Taxation Bureaus

国税局 Regional Taxation Bureau	移出重量 Weight of shipment	税 額 Amount of tax	課税人員 Number of taxpayers	関係場数 Number of related sites
	t	百万円 Million yen	人 Person	場 Site
札幌 Sapporo	79,886	1,398	1,760	154
仙台 Sendai	79,015	1,383	3,400	292
関東信越 Kanto Shinetsu	117,563	2,058	4,916	466
東京 Tokyo	437,568	7,660	4,147	340
金沢 Kanazawa	20,015	350	993	89
名古屋 Nagoya	128,274	2,244	4,120	352
大阪 Osaka	239,887	4,217	3,268	287
広島 Hiroshima	72,929	1,276	2,331	207
高松 Takamatsu	33,909	593	1,681	142
福岡 Fukuoka	102,413	1,792	1,747	153
熊本 Kumamoto	58,843	1,030	2,380	205
沖縄 Okinawa	39,061	684	420	38
計 Total	1,409,363	24,685	31,163	2,725

(注) この表は、「(1)課税状況」、「(3)関係場数」を国税局別に示したものである。

This table shows "(1) Statistics of taxation" and "(3) Number of related sites" by Regional Taxation Bureaus.

13 石油石炭税

Petroleum and Coal Tax

(1) 課税状況

Statistics of taxation

区 分		数 量	税 額
Type		Volume	Amount of tax
		kl	百万円 Million yen
原 油 製 品	Crude oil Petroleum product	928,984	1,895
		-	-
		t	
ガ ス 状 炭 化 水 素	Gaseous hydrocarbon	3,134,478	3,385
石 炭	Coal	1,587,449	1,111
	計		6,391
控 除 税 額	Amount of deduct tax		1,168
差 引 計	Total after deduction		5,224
Additional tax	加 算 税 { 過少申告 無申告	For understatement	3
		For failure to file	-
合 計	Total		5,227
課 税 人 員	Number of taxpayers		人 Person 446
還 付 金 額	Amount of refund		百万円 Million yen 62,846
納 期 限 延 長 税 額	Amount of tax subject to postponement of due date for tax payment		317

調査期間等：平成21年4月1日から平成22年3月31日までの間の申告又は処理による課税実績である。

(注) 税関分は含まない。

Period covered by survey : This table shows the status of taxation based on returns filed or cases processed between April 1, 2009 and March 31, 2010.

Note: Figures for customhouse are not included.

(2) 税関分の課税状況

Statistics of taxation for custom house

区 分		数 量	税 額
Type		Volume	Amount of tax
		kl	百万円 Million yen
原 油 製 品	Crude oil Petroleum product	177,460,559	362,011
		7,682,389	15,676
		t	
ガ ス 状 炭 化 水 素	Gaseous hydrocarbon	85,623,380	91,706
石 炭	Coal	102,848,840	71,885
	計		541,279
控 除 税 額	Amount of deduct tax		0
差 引 計	Total after deduction		541,279
Additional tax	加 算 税 { 過少申告 無申告	For understatement	0
		For failure to file	-
合 計	Total		541,279
課 税 人 員	Number of taxpayers		人 Person 9,550
還 付 金 額	Amount of refund		百万円 Million yen -
納 期 限 延 長 税 額	Amount of tax subject to postponement of due date for tax payment		81,184

調査期間等：平成21年4月1日から平成22年3月31日までの間の申告又は処理による課税実績である。

Period covered by survey : This table shows the status of taxation based on returns filed or cases processed between April 1, 2009 and March 31, 2010.

(3) 免除状況

Statistics of exemption

区 分 Type		件 数 Number of cases	数 量 Volume
		件 Case	kl
未 納 税 移 出	Non-taxable transference	11	101,200
輸 出 免 税	Export exemption	-	-
石 油 化 学 用 免 税	Exemption for the use in petrochemical industries	-	-
農 林 漁 業 用 免 税	Exemption for the use in agriculture, forestry and fishery	-	-
駐 留 軍 用 免 税	Exemption for stationary troops	-	-
合 計	Total	11	101,200

資料：消費税室調

調査期間等：平成21年4月1日から平成22年3月31日までの間に免除の申請又は処理をしたものである。

(注) 税関分は含まない。

Source: Consumption Tax Office

Period covered by survey : This table shows the statistics of applications for exemption filed or cases processed between April 1, 2009 and March 31, 2010.

Note: Figures for customhouse are not included.

(4) 関係場数

(単位：場)

Number of related sites

(In site)

区 分 Type		原 油 Crude oil	ガス状炭化水素 Gaseous hydrocarbon	石炭 Coal
特例承認に係る納税地	Places for tax payment approved for special treatment	6	7	2
その他の納税地	Other places for tax payment	30	105	11
未納税蔵置場	Non-taxable warehousing sites	-	-	1
自家用採取場所	Extracting sites for private use	-	310	
計	Total	36	422	14

調査時点：平成22年3月31日

Time of survey: March 31, 2010

14 印 紙 税

Stamp Tax

(1) 課税状況

Statistics of taxation

区 分 Type		税 額 Amount of tax	納税人員 Number of taxpayers
		百万円 Million yen	人 Person
税 印 押 な つ	Tax seal stamping	49	1,323
印紙税納付計器の使用によるもの	Payment by the use of stamp tax payment instrument	34,923	31,879
書 式 表 示	Format display	88,424	137,852
預金通帳の一定時納付によるもの	Payment at a certain time by discount bankbook	76,708	426
	Total	200,104	171,480
充 当 税 額	Amount of tax appropriated	746	
差 引 計	Total after deduction	199,358	
Additional tax	加算税		
	過 少 申 告	For understatement	7
	無 申 告	For failure to file	3
	For fraud case	-	
過 還 付 金 額	Delinquency tax	6,587	
	Amount of refund	2,175	
Stamp tax payment instrument	納付計器		人 Person
	設置者数	Number of taxpayers who install the instrument	10,764
	設置台数	Number of instruments installed	台 Number
			15,089

調査期間等：平成21年4月1日から平成22年3月31日までの間の現金納付による印紙税の課税実績を示したものである。

(注) 印紙税は、原則として証書や帳簿に相当額の印紙をちょう付して納税することになっているが、株券、債権等のように一時に多数の課税物件を作成する場合等においては、印紙ちょう付による手数を省くため例外的に相当額を現金で納付することを認めている。

この場合、課税物件に政府の定める書式による表示をするのを書式表示といい、税印の押なつを受けることを税印押なつという。

Period covered by survey : This table shows the status of taxation of stamp tax paid by cash between April 1, 2009 and March 31, 2010.

Note: In principle, stamp tax is paid by equivalent amount of revenue stamps affixed to documents such as certificates, bankbooks and so on. However, in certain cases, such as when many taxable documents like share certificates and bonds are issued repeatedly, taxpayers may pay the tax in cash exceptionally to avoid the labor of affixing revenue stamps.

In such cases, ① Marking taxable documents according to the format provided by the government is called "format display". ② Having tax seals stamped is called "tax seal stamping".

(2) 課税状況の累年比較

Yearly Comparison of statistics of taxation

区 分 Type		税印押なつ Tax seal stamping	印紙税納付計器使用分 Payment by the use of stamp tax payment instrument	書式表示 Format display	預金通帳の一定時納付 Payment at a certain time by discount bankbook	計 Total	納税人員 Number of taxpayers
		百万円 Million yen	百万円 Million yen	百万円 Million yen	百万円 Million yen	百万円 Million yen	人 Person
平成16年度	FY2004	119	39,106	112,116	56,533	207,874	189,441
17	2005	160	40,130	111,591	55,489	207,369	189,339
18	2006	83	40,174	106,368	54,695	201,321	188,715
19	2007	62	39,807	98,838	75,707	214,415	189,173
20	2008	59	38,070	100,833	75,880	214,842	189,396
21	2009	49	34,923	88,424	76,708	200,104	171,480

(注) この表は、「(1)課税状況」の累年比較を示したものである。

Note: This table shows yearly comparison of "(1) Statistics of taxation".

15 電源開発促進税

Promotion of Power-resources Development Tax

(1) 課税状況

Statistics of taxation

区 分 Type		数 量 Volume	税 額 Amount of tax
		千kw時 Thousand kw hour	百万円 Million yen
平成16年度	FY2004	873,210,102	371,114
17	2005	897,412,460	360,822
18	2006	907,306,717	362,923
19	2007	934,402,873	352,279
20	2008	917,190,905	343,948
21	2009	873,581,356	327,593
販売電気の 電力量	従量料金制の供給販売電気	Electricity sold by mater rate supply	863,848,890
	定額料金制の供給販売電気	Electricity sold by flat rate supply	6,962,929
	計量自家使用販売電気	Actual watt hours of electricity sold for private use	1,892,840
	推計自家使用販売電気	Estimated watt hours of electricity sold for private use	876,697
	計	Subtotal	873,581,356
加算税	過少申告	For understatement	-
	無申告	For failure to file	-
	重	For fraud case	-
	計	Subtotal	-
合計	Total		327,593
課税人員	Number of taxpayers		人 Person 120

調査期間等：平成21年4月1日から平成22年3月31日までの間の申告又は処理による課税実績である。

Period covered by survey : This table shows the status of taxation based on returns filed or cases processed between April 1, 2009 and March 31, 2010.

(2) 課税人員

Number of taxpayers

区 分 Type	人 数 Number of suppliers
一般電気事業者 General electric supplier	人 Person 10

調査時点：平成22年3月31日

Time of survey: March 31, 2010

第IV編 徴 収 編

Part IV Collection

- | | |
|------------|--------------------------|
| 16 国 税 徴 収 | National Tax Collection |
| 17 国 税 滯 納 | National Tax Delinquency |
| 18 還 付 金 | Refunds |

16～18 徴収関係各表

統計表を見る方のために

1 利用上の注意

この章は、平成21年4月1日から平成22年3月31までの間の国税の徴収、滞納等の事績を示したものである。

徴収関係各表の掲載内容は、次のとおりである。

- (1) 国税徴収
 - イ 国税徴収
平成21年度の国税の徴収決定済額、収納済額、収納未済額等の状況を示す。
 - ロ 物納
平成21年度の相続税の物納について申請、許可、収納等の状況を示す。
 - ハ 年賦延納
平成21年度の相続税及び贈与税の年賦延納並びに所得税法第132条の規定による所得税の延納について、申請、許可、許可未済等の状況を示す。
- (2) 国税滞納
平成21年度の滞納の繰越、新規発生、処理等の状況を示す。
- (3) 還付金
平成21年度の還付金（過誤納金を含む。）の支払決定済額の状況を示す。

2 計数間の関係

(1) 国税徴収

イ 国税徴収

$$\boxed{\text{徴収決定済額}} - [\boxed{\text{収納済額}} + \boxed{\text{不納欠損額}}] = \boxed{\text{収納未済額}}$$

ロ 物納

$$\textcircled{1} [\boxed{\text{前年度許可未済額}} + \boxed{\text{本年度申請額}}] - [\boxed{\text{取下、却下等額}} + \boxed{\text{許可額}}] = \boxed{\text{許可未済額}}$$

$$\textcircled{2} [\boxed{\text{許可額}} \text{（本書）} + \boxed{\text{前年度収納未済額}}] - \boxed{\text{収納済額}} \text{（本書）} = \boxed{\text{収納未済額}}$$

$$\textcircled{3} [\boxed{\text{前年度引継未済額}} + \boxed{\text{収納済額}}] - \boxed{\text{引継額}} = \boxed{\text{引継未済額}}$$

ハ 年賦延納

$$[\boxed{\text{前年度許可未済額}} + \boxed{\text{本年度申請額}}] - [\boxed{\text{取下、却下等額}} + \boxed{\text{許可額}}] = \boxed{\text{許可未済額}}$$

(2) 国税滞納

$$\boxed{\text{期首滞納額}} + \boxed{\text{新規発生滞納額}} - \boxed{\text{整理済滞納額}} = \boxed{\text{整理中の滞納額}}$$

16~18 Tables Related to Collections

For the people who use the statistical tables

1 Notes on use

This section shows the statistics of collection and delinquency, etc. for national tax between April 1, 2009 and March 31, 2010.

Contents of each table related to collection are as follows.

(1) National tax collection

A: National tax collection

Statistics of amount determined for collection, amount collected, amount of unsettled collection, etc. for national tax for FY2009 are shown.

B: Payment in kind

With respect to the payment in kind of inheritance tax for FY2009, statistics of application, permission, receiving, etc. are shown.

C: Postponement of annual payment

With respect to the postponement of annual payment of inheritance tax and gift tax and the postponement of payment of income tax according to Income Tax Law, Sec.132 for FY2009, statistics of application, permission, unsettled permission, etc. are shown.

(2) National tax delinquency

Statistics of carried-over delinquency, newly accrued delinquency, procedure, etc. for FY2009 are shown.

(3) Refunds

Statistics of amount determined for payment of refunds(including refunds of overpayment) for FY2009 are shown.

2 Relations among figures

(1) National tax collection

A: National tax collection

$$\boxed{\text{Amount determined for collection}} - [\boxed{\text{Amount collected}} + \boxed{\text{Amount of loss through non-payment}}] = \boxed{\text{Amount of unsettled collection}}$$

B: Payment in kind

$$\textcircled{1} [\boxed{\text{Amount of unsettled permission for the previous fiscal year}} + \boxed{\text{Amount applied for the current fiscal year}}] - [\boxed{\text{Amount of withdrawal, dismissal, etc.}} + \boxed{\text{Amount permitted}}] = \boxed{\text{Amount of unsettled permission}}$$

$$\textcircled{2} [\boxed{\text{Amount permitted (without "Excluding")}} + \boxed{\text{Amount of unsettled collection for the previous fiscal year}}] - \boxed{\text{Amount collected (without "Excluding")}} = \boxed{\text{Amount of unsettled collection}}$$

$$\textcircled{3} [\boxed{\text{Amount of handover unsettled}} + \boxed{\text{Amount collected}}] - \boxed{\text{Amount of handover}} = \boxed{\text{Amount of handover}}$$

C: Postponement of annual payment

$$[\boxed{\text{Amount of unsettled permission for the previous fiscal year}} + \boxed{\text{Amount applied for the current fiscal year}}] - [\boxed{\text{Amount of withdrawal, dismissal, etc.}} + \boxed{\text{Amount permitted}}] = \boxed{\text{Amount of unsettled permission}}$$

(2) National tax delinquency

$$\boxed{\text{Beginning amount of delinquency}} + \boxed{\text{Amount of newly accrued}} - \boxed{\text{Amount of delinquency processed}} = \boxed{\text{Amount of delinquency in processing}}$$

16 国 税 徴 収

National Tax Collection

16 - 1 国税徴収状況

Statistics of National Tax Collection

(1) 国税徴収状況

Statistics of national tax collection

区 分 Type	徴収決定済額 Amount determined for collection			収納済額 Amount collected			
	本年度分 For the current fiscal year	繰越分 For the carried-over from the previous fiscal year	計 Total	本年度分 For the current fiscal year	繰越分 For the carried-over from the previous fiscal year	計 Total	
	平成 16 年度 FY2004	49,902,439	3,121,290	53,023,729	48,735,461	922,529	49,657,990
17 2005	54,049,032	2,905,462	56,954,494	53,037,283	931,084	53,968,367	
18 2006	56,515,533	2,635,570	59,151,104	55,545,630	871,583	56,417,213	
19 2007	55,210,880	2,458,512	57,669,392	54,276,873	844,066	55,120,938	
20 2008	49,064,379	2,302,927	51,367,306	48,111,811	765,996	48,877,807	
21 2009	44,496,689	2,209,740	46,706,429	43,632,115	740,614	44,372,729	
Income tax 所得税	源泉所得税 Withholding income tax	12,430,782	339,100	12,769,882	12,375,340	47,636	12,422,976
	申告所得税 Self-assessment tax	2,588,959	439,003	3,027,963	2,520,416	70,517	2,590,933
	計 Subtotal	15,019,741	778,103	15,797,845	14,895,756	118,152	15,013,908
法人税 Corporation tax	9,463,619	266,078	9,729,697	9,377,252	68,827	9,446,080	
相続税 Inheritance tax	1,466,991	217,859	1,684,850	1,343,378	46,027	1,389,404	
地価税 Land value tax	-	2,119	2,119	-	44	44	
消費税 Consumption tax	5	27,736	27,740	5	1,901	1,905	
消費税及地方消費税 Consumption tax and local consumption tax	12,753,723	659,260	13,412,984	12,485,420	250,110	12,735,530	
酒税 Liquor tax	1,360,145	1,611	1,361,756	1,359,735	171	1,359,906	
たばこ税 Tobacco tax	-	3	3	-	1	1	
たばこ税及たばこ特別税 Tobacco tax and special tobacco surtax	656,239	1	656,240	656,239	0	656,239	
石油税 Petroleum tax	-	-	-	-	-	-	
石油石炭税 Petroleum and coal tax	5,333	159	5,492	5,155	159	5,313	
旧税 Old taxes	-	1,025	1,025	-	20	20	
電源開発促進税 Promotion of power resources development tax	329,277	-	329,277	329,277	-	329,277	
揮発油税及地方道路税 Gasoline tax and local road tax	100	254,660	254,761	93	254,514	254,607	
揮発油税及地方揮発油税 Gasoline tax and local gasoline tax	2,995,457	-	2,995,457	2,734,714	-	2,734,714	
石油ガス税 Liquefied petroleum gas tax	24,674	376	25,050	24,412	241	24,653	
自動車重量税 Motor vehicle tonnage tax	3,663	2	3,665	3,662	0	3,663	
航空機燃料税 Aviation fuel tax	93,674	20	93,695	93,673	5	93,678	
印紙収入 Stamp revenue	324,048	728	324,775	323,345	442	323,787	
合計 Total	44,496,689	2,209,740	46,706,429	43,632,115	740,614	44,372,729	

調査期間：平成21年4月1日から平成22年3月31日

- 用語の説明：1 徴収決定済額とは、納税義務の確定した国税で、その事実の確認（徴収決定）を終了した金額をいう。
 2 収納済額とは、収納された国税の金額をいう。
 3 不納欠損額とは、滞納処分の停止後3年経過等の事由により納税義務が消滅した国税の金額をいう。
 4 収納未済額とは、徴収決定済額のうち収納又は不納欠損を終了しない金額をいう。

(注) 国税庁扱分のみで税関分は含まない。

(単位:百万円)
(In millions yen)

不納欠損額 Amount of loss through non-payment			収納未済額 Amount of unsettled collection			区 分 Type
本年度分 For the current fiscal year	繰越分 For the carried-over from the previous fiscal year	計 Total	本年度分 For the current fiscal year	繰越分 For the carried-over from the previous fiscal year	計 Total	
6,553	168,810	175,363	1,160,425	2,029,951	3,190,376	平成 16 年 度 FY2004
14,781	159,792	174,573	996,968	1,814,585	2,811,553	17 2005
17,570	148,444	166,014	952,333	1,615,544	2,567,877	18 2006
8,858	167,380	176,238	925,149	1,447,066	2,372,215	19 2007
5,573	182,864	188,437	946,995	1,354,067	2,301,062	20 2008
1,910	130,068	131,978	862,664	1,339,057	2,201,722	21 2009
416	32,577	32,994	55,026	258,887	313,913	源泉所得税 Withholding income tax
3	23,320	23,323	68,540	345,167	413,707	申告所得税 Self-assessment tax
419	55,897	56,317	123,566	604,054	727,620	計 Subtotal
751	20,870	21,621	85,615	176,381	261,996	法人税 Corporation tax
1	5,350	5,350	123,613	166,483	290,096	相続税 Inheritance tax
-	474	474	-	1,601	1,601	地価税 Land value tax
-	3,362	3,362	-	22,472	22,472	消費税 Consumption tax
595	42,639	43,234	267,708	366,511	634,219	消費税及地方消費税 Consumption tax and local consumption tax
129	1,361	1,490	281	79	359	酒税 Liquor tax
-	0	0	-	2	2	たばこ税 Tobacco tax
-	0	0	-	1	1	たばこ税及たばこ特別税 Tobacco tax and special tobacco surtax
-	-	-	-	-	-	石油税 Petroleum tax
-	-	-	178	-	178	石油石炭税 Petroleum and coal tax
-	41	41	-	963	963	旧税 Old taxes
-	-	-	-	-	-	電源開発促進税 Promotion of power-resources development tax
8	46	53	0	100	100	揮発油税及地方道路税 Gasoline tax and local road tax
6	-	6	260,737	-	260,737	揮発油税及地方揮発油税 Gasoline tax and local gasoline tax
-	1	1	262	134	396	石油ガス税 Liquefied petroleum gas tax
-	0	0	0	1	1	自動車重量税 Motor vehicle tonnage tax
-	0	0	1	15	16	航空機燃料税 Aviation fuel tax
0	26	27	702	260	962	印紙収入 Stamp revenue
1,910	130,068	131,978	862,664	1,339,057	2,201,722	合計 Total

Period covered by survey: The period from April 1, 2009 to March 31, 2010

Terminology:1 "Amount determined for collection" means the amount of national taxes for which tax liabilities are settled and determinations for collection were made.

2 "Amount collected" means the amount of national taxes which were received.

3 "Amount of loss through non-payment" means the amount of national taxes for which tax liabilities were revoked for the reasons of elapse of three years after the suspension of procedure for collection of tax delinquency, completion of extinctive prescription, and so on.

4 "Amount of unsettled collection" means the part of amount determined for collection for which receiving, loss through non-payment is not completed.

Note: Figures only for National tax agency are shown. Figures for customhouse are not included.

(2) 国税局別の徴収決定済額

Amount determined for collection by Regional Taxation Bureaus

区 分 Type		札幌 Sapporo	仙台 Sendai	関東信越 Kanto Shinetsu	東京 Tokyo	金沢 Kanazawa	名古屋 Nagoya	
平成11年度	FY1999	1,540,502	2,373,401	4,793,090	23,954,902	1,024,157	5,864,949	
12	2000	1,620,392	2,629,177	5,430,672	23,870,593	1,106,137	6,388,669	
13	2001	1,534,394	2,429,005	5,071,977	22,823,477	1,003,536	6,196,859	
14	2002	1,422,434	2,154,846	4,412,228	22,099,250	894,281	5,734,832	
15	2003	1,379,098	2,016,052	4,228,289	22,062,336	860,637	5,516,529	
16	2004	1,366,032	2,022,949	4,269,847	23,771,178	867,862	5,652,315	
17	2005	1,362,751	2,022,791	4,353,609	26,615,604	898,072	5,961,757	
18	2006	1,372,102	2,041,811	4,489,756	27,885,983	920,829	6,197,034	
19	2007	1,271,144	1,931,716	4,312,544	27,734,381	867,998	6,010,002	
20	2008	1,198,785	1,758,966	3,998,799	24,421,273	780,757	5,278,184	
21	2009	1,175,094	1,665,050	3,689,119	21,801,384	715,778	4,661,794	
Income tax 所得税	源泉分	Withholding income tax	289,782	395,373	951,419	6,484,947	188,456	1,182,290
	申告分	Self-assessment tax	75,010	120,575	346,549	1,227,907	50,676	369,687
	計	Subtotal	364,793	515,948	1,297,968	7,712,854	239,132	1,551,977
法人税	Corporation tax	172,557	193,375	576,717	5,272,835	115,414	840,302	
相続税	Inheritance tax	26,507	40,470	199,722	789,564	37,467	174,917	
地価税	Land value tax	0	0	136	1,301	1	15	
消費税	Consumption tax	303	361	3,538	18,610	193	1,470	
消費税及地方消費税	Consumption tax and local consumption tax	346,684	514,923	1,095,396	6,196,530	249,896	1,335,852	
酒税	Liquor tax	46,577	111,705	217,537	253,740	12,932	147,133	
たばこ税	Tobacco tax	0	0	0	1	0	0	
たばこ税及たばこ特別税	Tobacco tax and special tobacco surtax	30,499	39,368	116,591	133,484	14,318	69,380	
石油税	Petroleum tax	0	0	0	0	0	0	
石油石炭税	Petroleum and coal tax	1,843	353	2,802	493	0	0	
旧税	Old taxes	1	0	131	162	550	31	
電源開発促進税	Promotion of power-resources development tax	11,843	29,775	0	108,879	10,208	46,469	
揮発油税及地方道路税	Gasoline tax and local road tax	11,289	16,007	11,560	82,651	2,425	38,505	
揮発油税及地方揮発油税	Gasoline tax and local gasoline tax	147,634	190,818	142,566	949,850	29,918	434,554	
石油ガス税	Liquefied petroleum gas tax	1,410	1,385	2,063	7,832	360	2,252	
自動車重量税	Motor vehicle tonnage tax	14	26	55	3,430	4	27	
航空機燃料税	Aviation fuel tax	7,147	1,212	109	64,886	191	3,073	
印紙収入	Stamp revenue	5,992	9,323	22,227	204,283	2,769	15,836	
合計	Total	1,175,094	1,665,050	3,689,119	21,801,384	715,778	4,661,794	

関連表：「1-1」の「(1)租税及び印紙収入決算額調べ」、「16-1」の「(1)国税徴収状況」

(単位：百万円)
(In million yen)

大阪 Osaka	広島 Hiroshima	高松 Takamatsu	福岡 Fukuoka	熊本 Kumamoto	沖縄 Okinawa	全国 Total	区 分 Type	
9,352,859	2,438,518	1,201,028	1,979,220	1,214,730	301,576	56,038,933	平成11年度	FY1999
9,959,669	2,682,024	1,345,455	2,120,261	1,337,405	316,965	58,807,417	12	2000
9,147,509	2,546,056	1,248,722	2,013,427	1,278,414	315,305	55,608,680	13	2001
8,310,341	2,332,104	1,143,674	1,829,151	1,159,375	301,687	51,794,201	14	2002
8,102,313	2,248,334	1,107,953	1,762,250	1,139,737	291,000	50,714,527	15	2003
8,379,650	2,308,299	1,105,395	1,831,442	1,155,639	293,122	53,023,729	16	2004
8,928,313	2,368,769	1,115,997	1,849,728	1,176,229	300,874	56,954,494	17	2005
9,306,064	2,459,357	1,104,342	1,892,515	1,178,016	303,296	59,151,104	18	2006
8,891,607	2,358,164	1,051,793	1,818,787	1,137,809	283,446	57,669,392	19	2007
7,849,872	2,147,768	968,536	1,650,145	1,045,915	268,305	51,367,306	20	2008
7,093,169	2,079,483	946,653	1,601,065	1,005,039	272,802	46,706,429	21	2009
1,886,154	428,776	211,508	449,393	250,290	51,493	12,769,882	源泉	分 Withholding income tax
452,028	117,450	54,700	113,183	70,964	29,232	3,027,963	申告	分 Self-assessment tax
2,338,182	546,226	266,209	562,576	321,254	80,725	15,797,845	計	Subtotal
1,552,516	343,485	184,237	280,409	147,446	50,403	9,729,697	法人	税 Corporation tax
267,098	44,926	31,448	41,478	18,922	12,332	1,684,850	相続	税 Inheritance tax
614	0	11	41	0	0	2,119	地価	税 Land value tax
2,565	124	56	281	65	173	27,740	消費	税 Consumption tax
2,044,009	521,533	253,847	498,856	290,720	64,736	13,412,984	消費税及地方消費税	Consumption tax and local consumption tax
265,910	39,832	18,956	115,987	119,773	11,673	1,361,756	酒	税 Liquor tax
0	0	0	0	0	0	0	たばこ	税 Tobacco tax
114,926	36,793	23,506	54,557	15,210	7,606	656,240	たばこ税及たばこ特別税	Tobacco tax and special tobacco surtax
0	0	0	0	0	0	0	石油	税 Petroleum tax
0	0	0	0	0	0	5,492	石油石炭	税 Petroleum and coal tax
144	2	1	0	1	1	1,025	旧	税 Old taxes
54,637	22,843	10,330	31,484	0	2,810	329,277	電源開発促進	税 Promotion of power resources development tax
35,231	35,528	12,514	0	6,453	2,596	254,761	揮発油税及地方道路税	Gasoline tax and local road tax
373,687	478,387	139,739	5	74,290	34,009	2,995,457	揮発油税及地方揮発油税	Gasoline tax and local gasoline tax
4,340	1,284	597	1,812	1,033	685	25,050	石油ガス	税 Liquefied petroleum gas tax
44	20	11	15	13	4	3,665	自動車重量	税 Motor vehicle tonnage tax
3,066	729	764	3,851	5,111	3,556	93,695	航空機燃料	税 Aviation fuel tax
36,198	7,769	4,426	9,712	4,748	1,493	324,775	印紙	収入 Stamp revenue
7,093,169	2,079,483	946,653	1,601,065	1,005,039	272,802	46,706,429	合	計 Total

Relevant tables: "1-1 (1) Survey of the Amount settled of Tax and Stamp Revenues", "16-1 (1) Statistics of national tax collection"

(3) 都道府県別の徴収状況 (その1)

Statistics of collection by prefectures (Part 1)

税目 Tax type		源泉所得税 Withholding income tax				申告所得税 Self-assessment income tax				法人税 Corporation tax				
		徴収決定済額 Amount determined for collection	収納済額 Amount collected	不納欠損額 Amount of loss through non-payment	収納未済額 Amount of unsettled collection	徴収決定済額 Amount determined for collection	収納済額 Amount collected	不納欠損額 Amount of loss through non-payment	収納未済額 Amount of unsettled collection	徴収決定済額 Amount determined for collection	収納済額 Amount collected	不納欠損額 Amount of loss through non-payment	収納未済額 Amount of unsettled collection	
国税局・都道府県 Regional Taxation Bureau / Prefecture														
札幌 Sapporo	北海道 Hokkaido	285,112	279,480	469	5,163	71,876	66,171	282	5,423	168,916	167,106	66	1,743	
	局引受分 Regional Taxation Bureaus	4,671	578	717	3,375	3,134	329	453	2,353	3,641	810	584	2,246	
	計 Total	289,782	280,058	1,186	8,538	75,010	66,500	734	7,776	172,557	167,917	650	3,990	
仙台 Sendai	青森 Aomori	51,083	50,370	65	648	16,439	14,801	78	1,560	25,363	24,941	3	419	
	岩手 Iwate	47,284	46,687	45	553	15,546	13,826	107	1,614	22,133	21,837	40	256	
	宮城 Miyagi	125,764	124,062	136	1,566	35,676	32,593	192	2,891	55,242	54,559	26	657	
	秋田 Akita	37,631	37,171	40	421	11,142	10,044	79	1,019	16,575	16,333	7	235	
	山形 Yamagata	46,926	46,462	51	414	12,530	11,454	66	1,010	22,182	22,004	13	166	
	福島 Fukushima	83,431	82,226	95	1,110	23,265	20,692	178	2,395	46,650	46,066	18	565	
	局引受分 Regional Taxation Bureaus	3,254	389	439	2,426	5,975	420	527	5,029	5,230	327	604	4,298	
	計 Total	395,373	387,365	872	7,136	120,575	103,830	1,226	15,518	193,375	186,067	711	6,597	
関東 Kanto Shinetsu	茨城 Ibaraki	151,051	147,103	315	3,633	45,317	38,672	270	6,375	81,435	79,944	86	1,404	
	栃木 Tochigi	110,227	107,785	243	2,200	30,591	26,359	251	3,982	47,472	46,751	52	669	
	群馬 Gunma	108,200	105,862	201	2,136	32,898	29,199	132	3,567	103,559	102,836	25	699	
	埼玉 Saitama	340,512	329,896	1,039	9,576	157,051	138,960	816	17,274	184,870	181,281	189	3,400	
	新潟 Niigata	113,185	111,865	77	1,244	30,029	27,521	74	2,435	81,130	80,646	23	461	
	長野 Nagano	112,208	109,883	188	2,138	28,449	24,361	284	3,804	59,303	58,111	24	1,168	
	局引受分 Regional Taxation Bureaus	16,036	1,620	2,876	11,540	22,213	1,884	2,122	18,207	18,949	2,897	3,249	12,802	
	計 Total	951,419	914,013	4,939	32,467	346,549	286,956	3,949	55,644	576,717	552,465	3,649	20,603	
東京 Tokyo	千葉 Chiba	293,016	281,067	749	11,201	130,099	111,880	733	17,486	174,396	170,669	138	3,589	
	東京 Tokyo	5,409,664	5,336,964	4,497	68,203	713,688	657,420	1,848	54,420	4,625,777	4,590,269	752	34,756	
	神奈川 Kanagawa	625,083	602,869	966	21,248	258,770	230,866	896	27,008	302,701	297,773	96	4,832	
	山梨 Yamanashi	44,922	43,683	113	1,126	15,102	12,534	111	2,457	25,439	25,075	27	337	
		局引受分 Regional Taxation Bureaus	112,261	9,674	11,434	91,153	110,247	7,486	6,465	96,297	144,522	18,481	8,538	117,503
		計 Total	6,484,947	6,274,256	17,759	192,931	1,227,907	1,020,186	10,054	197,667	5,272,835	5,102,266	9,552	161,017
金沢 Kanazawa	富山 Toyama	69,261	68,710	38	513	14,830	13,774	41	1,015	48,238	47,368	13	857	
	石川 Ishikawa	71,868	71,191	55	622	21,258	20,172	41	1,045	35,681	34,925	19	738	
	福井 Fukui	46,155	45,649	15	492	11,132	10,262	15	855	30,452	30,075	1	376	
		局引受分 Regional Taxation Bureaus	1,171	156	234	781	3,457	391	51	3,015	1,043	178	224	642
	計 Total	188,456	185,707	341	2,408	50,676	44,598	147	5,931	115,414	112,546	256	2,612	
名古屋 Nagoya	岐阜 Gifu	112,635	111,080	97	1,457	34,017	31,293	129	2,595	67,803	67,053	19	731	
	静岡 Shizuoka	242,818	238,628	349	3,841	80,729	73,323	280	7,125	149,592	148,442	45	1,105	
	愛知 Aichi	719,054	709,274	722	9,058	209,446	196,308	566	12,572	557,697	554,737	152	2,807	
	三重 Mie	95,942	94,610	98	1,234	28,699	26,542	82	2,074	52,028	51,258	8	761	
		局引受分 Regional Taxation Bureaus	11,841	1,094	1,092	9,655	16,796	1,264	1,078	14,454	13,182	2,204	1,025	9,953
		計 Total	1,182,290	1,154,687	2,359	25,245	369,687	328,732	2,136	38,820	840,302	823,695	1,250	15,357
大阪 Osaka	滋賀 Shiga	64,069	63,458	38	573	20,466	19,296	71	1,099	58,615	58,279	8	328	
	京都 Kyoto	209,525	207,345	128	2,052	56,464	53,643	129	2,691	214,412	213,384	30	997	
	大阪 Osaka	1,160,094	1,149,385	759	9,950	196,247	183,628	809	11,809	961,686	954,472	342	6,872	
	兵庫 Hyogo	337,143	334,094	170	2,879	112,989	106,901	278	5,810	243,418	241,795	57	1,566	
	奈良 Nara	54,562	53,938	41	582	23,354	22,061	55	1,238	24,010	23,652	29	329	
	和歌山 Wakayama	45,798	45,475	37	286	14,981	14,154	55	771	25,003	24,782	6	215	
		局引受分 Regional Taxation Bureaus	14,963	1,565	2,354	11,044	27,528	1,348	1,011	25,168	25,373	4,879	3,387	17,106
		計 Total	1,886,154	1,855,261	3,528	27,365	452,028	401,032	2,409	48,587	1,552,516	1,521,243	3,860	27,413
広島 Hiroshima	鳥取 Tottori	23,106	22,884	41	181	5,844	5,276	17	552	10,582	10,502	10	70	
	島根 Shimane	29,197	29,022	10	165	8,158	7,707	15	436	17,304	17,189	3	112	
	岡山 Okayama	102,745	101,954	110	681	26,394	24,560	88	1,745	78,777	78,365	51	361	
	広島 Hiroshima	191,923	190,102	150	1,671	52,315	49,014	190	3,111	152,204	151,194	39	971	
	山口 Yamaguchi	78,662	78,043	36	583	18,630	16,990	75	1,565	79,138	78,798	37	303	
		局引受分 Regional Taxation Bureaus	3,142	383	455	2,304	6,110	460	468	5,182	5,482	1,824	354	3,304
	計 Total	428,776	422,389	802	5,585	117,450	104,007	853	12,591	343,485	337,871	494	5,120	
高松 Takamatsu	徳島 Tokushima	39,589	39,493	8	89	10,418	10,022	19	378	20,810	20,446	1	363	
	香川 Kagawa	61,059	60,871	14	174	13,139	12,518	33	588	49,832	48,811	6	1,014	
	愛媛 Ehime	76,917	76,626	24	267	18,504	17,508	50	945	96,432	93,135	27	3,270	
	高知 Kochi	33,218	33,108	12	97	9,866	9,406	49	410	15,085	14,758	0	327	
		局引受分 Regional Taxation Bureaus	725	108	41	576	2,774	187	124	2,463	2,079	265	83	1,730
	計 Total	211,508	210,206	99	1,203	54,700	49,641	275	4,784	184,237	177,415	118	6,704	
福岡 Fukuoka	福岡 Fukuoka	350,233	346,621	362	3,250	79,727	74,820	175	4,732	211,335	209,874	61	1,399	
	佐賀 Saga	33,816	33,481	36	299	10,715	9,959	19	736	26,975	26,818	10	147	
	長崎 Nagasaki	61,582	60,814	70	699	16,317	14,739	55	1,522	38,291	38,049	14	228	
		局引受分 Regional Taxation Bureaus	3,762	539	223	3,000	6,426	496	312	5,618	3,809	468	269	3,073
	計 Total	449,393	441,454	690	7,248	113,183	100,014	561	12,608	280,409	275,209	353	4,847	
熊本 Kumamoto	熊本 Kumamoto	76,440	75,685	65	690	21,537	20,003	65	1,469	40,160	38,954	8	1,198	
	大分 Oita	51,673	51,173	27	473	12,943	11,900	31	1,011	37,881	37,131	5	745	
	宮崎 Miyazaki	51,212	50,809	35	368	14,280	13,298	49	934	25,013	23,120	9	1,884	
	鹿児島 Kagoshima	69,538	69,026	54	458	18,202	16,872	80	1,250	40,462	39,651	16	795	
		局引受分 Regional Taxation Bureaus	1,428	128	170	1,130	4,001	350	145	3,506	3,930	2,150	488	1,291
	計 Total	250,290	246,821	351	3,119	70,964	62,424	370	8,170	147,446	141,006	526	5,914	
沖縄 Okinawa	沖縄 Okinawa	51,167	50,740	31	396	26,098	22,754	253	3,091	48,825	48,076	11	737	
	局引受分 Regional Taxation Office	326	18	35	273	3,134	258	356	2,519	1,578	303	190	1,086	
	計 Total	51,493	50,758	66	669	29,232	23,012	609	5,611	50,403	48,379	201	1,823	
全国計 Grand Total		12,769,882	12,422,976	32,994	313,913	3,027,963	2,590,933	23,323	413,707	9,729,697	9,446,080	21,621	261,996	

(注) この表は、(1)「国税徴収状況」を都道府県別に示したものである。

(単位: 百万円)
(In million yen)

相続税 Inheritance tax				消費税 Consumption tax				消費税及地方消費税 Consumption tax and local consumption tax				税目 Tax type		
徴収決定済額 Amount determined for collection	収納済額 Amount collected	不納欠損額 Amount of loss through non-payment	収納未済額 Amount of unsettled collection	徴収決定済額 Amount determined for collection	収納済額 Amount collected	不納欠損額 Amount of loss through non-payment	収納未済額 Amount of unsettled collection	徴収決定済額 Amount determined for collection	収納済額 Amount collected	不納欠損額 Amount of loss through non-payment	収納未済額 Amount of unsettled collection	Regional Taxation Bureau / Prefecture	国税局・都道府県	
24,619	23,693	2	924	63	4	8	51	338,593	317,622	932	20,039	北海道 Hokkaido	札幌 Sapporo	
1,888	131	140	1,617	241	54	12	175	8,091	2,069	915	5,108	局引受分 Regional Taxation Bureaus		
26,507	23,825	141	2,541	303	58	20	226	346,684	319,691	1,846	25,147	計 Total		
4,117	3,773	1	343	13	0	4	9	71,801	67,847	132	3,823	青森 Aomori	仙台 Sendai	
6,122	5,717	3	403	5	1	0	4	62,667	59,137	125	3,404	岩手 Iwate		
10,334	9,686	17	631	22	1	4	17	154,149	147,590	238	6,321	宮城 Miyagi		
3,374	2,896	0	478	3	0	1	2	47,436	44,409	89	2,937	秋田 Akita		
4,582	4,495	1	86	12	1	0	12	62,703	59,947	95	2,662	山形 Yamagata		
9,084	8,543	1	540	26	2	4	19	108,842	103,351	142	5,349	福島 Fukushima		
2,857	505	311	2,041	280	16	21	243	7,326	1,658	841	4,827	局引受分 Regional Taxation Bureaus		
40,470	35,616	334	4,521	361	21	35	305	514,923	483,938	1,662	29,324	計 Total		
17,767	16,004	10	1,753	262	17	33	211	164,133	153,595	485	10,053	茨城 Ibaraki		関東 越後 Kanto Shinetsu
15,465	12,845	8	2,613	162	20	18	124	117,688	110,483	334	6,870	栃木 Tochigi		
12,260	11,373	3	884	145	10	9	126	141,105	134,114	369	6,621	群馬 Gunma		
117,059	106,497	49	10,513	612	59	77	475	356,766	333,917	1,177	21,672	埼玉 Saitama		
12,419	11,872	0	547	93	15	6	73	159,567	154,704	202	4,661	新潟 Niigata		
12,099	11,554	2	542	112	8	19	86	135,562	128,152	393	7,017	長野 Nagano		
12,652	1,711	427	10,515	2,151	165	442	1,545	20,575	4,259	2,811	13,506	局引受分 Regional Taxation Bureaus		
199,722	171,857	499	27,366	3,538	294	604	2,639	1,095,396	1,019,223	5,771	70,401	計 Total		
65,461	58,493	15	6,954	1,087	81	124	882	314,274	288,598	1,049	24,627	千葉 Chiba	東京 Tokyo	
438,124	390,920	29	47,176	3,820	248	338	3,235	5,081,423	4,952,402	4,570	124,451	東京 Tokyo		
173,759	154,661	16	19,082	1,367	76	74	1,217	615,080	572,059	1,294	41,726	神奈川 Kanagawa		
4,009	3,727	0	281	96	7	23	65	48,639	44,189	212	4,239	山梨 Yamanashi		
108,211	9,754	3,460	94,997	12,240	786	1,517	9,937	137,115	24,745	12,289	100,081	局引受分 Regional Taxation Bureaus		
789,564	617,554	3,520	168,490	18,610	1,197	2,076	15,337	6,196,530	5,881,992	19,414	295,124	計 Total		
6,877	6,757	0	120	18	0	2	15	100,908	97,097	104	3,707	富山 Toyama		金沢 Kanazawa
8,573	8,313	0	260	18	1	4	14	85,147	82,016	105	3,026	石川 Ishikawa		
5,606	5,308	2	297	11	3	-	8	60,254	58,024	42	2,187	福井 Fukui		
16,410	82	-	16,328	146	4	36	106	3,587	886	397	2,305	局引受分 Regional Taxation Bureaus		
37,467	20,460	2	17,004	193	8	42	143	249,896	238,023	648	11,224	計 Total		
15,737	14,963	11	763	39	3	3	33	143,010	138,003	198	4,810	岐阜 Gifu	名古屋 Nagoya	
35,950	34,011	13	1,926	94	4	11	79	263,958	254,295	432	9,232	静岡 Shizuoka		
106,919	102,859	1	4,059	274	22	40	212	803,305	783,682	863	18,760	愛知 Aichi		
9,436	9,434	0	402	35	8	2	25	110,307	105,733	163	4,411	三重 Mie		
6,475	1,241	50	5,184	1,028	49	93	886	15,271	2,670	1,147	11,454	局引受分 Regional Taxation Bureaus		
174,917	162,508	75	12,334	1,470	86	149	1,235	1,335,852	1,284,383	2,803	48,666	計 Total		
5,470	5,322	-	147	20	3	2	15	71,358	68,516	89	2,733	滋賀 Shiga		大阪 Osaka
30,372	28,305	2	2,065	62	2	11	49	208,604	201,103	270	7,231	京都 Kyoto		
116,123	108,817	45	7,261	522	42	73	407	1,259,106	1,223,365	1,511	34,230	大阪 Osaka		
64,340	58,237	3	6,100	168	15	16	136	377,088	363,514	469	13,105	兵庫 Hyogo		
15,749	14,594	7	1,148	23	1	5	18	51,311	48,093	101	3,117	奈良 Nara		
5,992	5,778	-	214	13	0	1	12	49,788	47,889	83	1,816	和歌山 Wakayama		
29,052	2,615	387	26,050	1,756	126	237	1,393	26,775	6,239	2,662	17,875	局引受分 Regional Taxation Bureaus		
267,098	223,669	444	42,985	2,565	189	345	2,031	2,044,009	1,958,718	5,185	80,107	計 Total		
1,607	1,497	0	110	2	0	-	2	28,189	27,066	79	1,044	鳥取 Tottori	広島 Hiroshima	
2,598	2,518	-	81	0	-	0	0	36,127	35,215	27	885	島根 Shimane		
9,663	9,342	0	321	2	0	-	2	129,467	126,559	199	2,709	岡山 Okayama		
22,318	20,941	1	1,376	16	1	4	11	231,675	225,565	378	5,732	広島 Hiroshima		
7,339	7,128	0	211	11	5	1	4	89,932	87,165	130	2,637	山口 Yamaguchi		
1,400	72	69	1,259	94	14	16	64	6,144	1,710	662	3,772	局引受分 Regional Taxation Bureaus		
44,926	41,499	70	3,357	124	21	21	83	521,533	503,280	1,474	16,779	計 Total		
7,783	7,480	0	304	0	-	0	0	37,876	36,817	27	1,031	徳島 Tokushima		高松 Takamatsu
7,802	7,393	0	409	1	-	0	1	77,132	73,915	39	3,179	香川 Kagawa		
8,419	7,656	0	763	2	1	-	2	97,376	93,141	97	4,137	愛媛 Ehime		
6,421	6,069	1	352	1	-	1	0	37,177	35,996	52	1,129	高知 Kochi		
1,022	299	-	723	51	5	4	42	4,286	353	1,717	2,216	局引受分 Regional Taxation Bureaus		
31,448	28,897	1	2,550	56	6	6	45	253,847	240,222	1,932	11,692	計 Total		
32,101	30,645	8	1,448	29	3	3	23	377,783	362,339	788	14,656	福岡 Fukuoka	福岡 Fukuoka	
3,731	3,630	0	101	1	-	-	1	42,240	39,862	87	2,291	佐賀 Saga		
3,693	3,581	1	111	11	1	1	9	70,004	65,454	221	4,330	長崎 Nagasaki		
1,952	507	57	1,388	241	3	29	209	8,829	2,196	483	6,150	局引受分 Regional Taxation Bureaus		
41,478	38,363	66	3,048	281	7	33	242	498,856	469,850	1,580	27,426	計 Total		
5,321	4,855	2	465	2	1	0	2	87,061	83,143	97	3,821	熊本 Kumamoto		熊本 Kumamoto
3,402	3,337	1	64	7	2	1	4	65,666	62,915	56	2,695	大分 Oita		
4,308	4,108	1	199	2	0	0	2	53,386	50,909	65	2,412	宮崎 Miyazaki		
4,654	4,439	3	213	5	0	1	4	81,101	78,130	117	2,853	鹿児島 Kagoshima		
1,237	187	26	1,023	47	6	6	36	3,507	993	364	2,150	局引受分 Regional Taxation Bureaus		
18,922	16,926	33	1,963	65	10	9	47	290,720	276,090	699	13,931	計 Total		
10,186	8,030	16	2,140	62	5	4	52	63,501	59,902	118	3,481	沖縄 Okinawa	沖縄 Okinawa	
2,146	201	148	1,796	112	4	20	88	1,235	216	102	917	局引受分 Regional Taxation Office		
12,332	8,231	164	3,936	173	9	24	141	64,736	60,118	220	4,398	計 Total		
1,684,850	1,389,404	5,350	290,096	27,740	1,905	3,362	22,472	13,412,984	12,735,530	43,234	634,219	全国計 Grand Total		

Note: This table shows "① Statistics of national tax collection" by prefectures.

(3) 都道府県別の徴収状況（その2）
Statistics of collection by prefectures (Part2)

国税局・都道府県 Regional Taxation Bureau / Prefecture	税目 Tax type	酒 税 Liquor tax				たばこ税及びたばこ特別税 Tabacco tax and special tabacco surtax				揮発油税及び地方道路税 Gasoline tax and local road tax			
		徴収決定済額 Amount determined for collection	取納済額 Amount collected	不納欠損額 Amount of loss through non-payment	取納未済額 Amount of unsettled collection	徴収決定済額 Amount determined for collection	取納済額 Amount collected	不納欠損額 Amount of loss through non-payment	取納未済額 Amount of unsettled collection	徴収決定済額 Amount determined for collection	取納済額 Amount collected	不納欠損額 Amount of loss through non-payment	取納未済額 Amount of unsettled collection
		北海道 Hokkaido	46,573	46,557	0	16	30,499	30,499	-	0	11,289	11,289	-
札幌 Sapporo	4	-	-	4	-	-	-	-	-	-	-	-	
計	46,577	46,557	0	21	30,499	30,499	-	0	11,289	11,289	-	-	
仙台 Sendai	青森 Aomori	725	725	-	0	-	-	-	3,470	3,470	-	-	
	森手 Iwate	1,245	1,229	-	16	21,132	21,132	-	-	-	-	-	
	岩城 Miyagi	46,813	46,803	-	9	18,236	18,236	-	9,467	9,467	-	-	
	宮城 Akita	4,985	4,983	-	2	-	-	-	2,412	2,412	-	-	
	秋田 Yamagata	1,623	1,621	-	2	-	-	-	651	651	-	-	
	山形 Fukushima	56,309	56,304	-	5	0	0	-	-	-	-	-	
	福島 Amount handled by Regional Taxation Bureaus	6	0	-	6	-	-	-	8	-	8	-	
	計	111,705	111,665	-	40	39,368	39,368	-	-	16,007	15,999	8	-
関東 信越 Kanto Shinetsu	茨城 Ibaraki	129,788	129,775	-	14	16,077	16,077	-	6,537	6,534	-	2	
	栃木 Tochigi	34,768	34,767	-	1	20,660	20,660	-	7	7	-	-	
	群馬 Gunma	38,689	38,689	-	0	12,053	12,053	-	-	-	-	-	
	埼玉 Saitama	4,894	4,892	-	2	46,501	46,501	-	-	-	-	-	
	新潟 Niigata	6,151	6,145	1	5	12,172	12,172	-	4,993	4,993	-	-	
	長野 Nagano	3,230	3,225	-	4	9,128	9,128	-	-	-	-	-	
	局引受分 Amount handled by Regional Taxation Bureaus	16	6	4	7	-	-	-	23	1	22	-	
	計	217,537	217,500	4	33	116,591	116,591	-	-	11,560	11,536	22	2
東京 Tokyo	千葉 Chiba	111,185	111,182	0	2	20,275	20,275	0	0	28,830	28,830	0	
	東京 Tokyo	26,853	26,851	-	2	81,757	81,757	-	0	X	X	X	
	神奈川 Kanagawa	111,915	111,910	-	4	31,452	31,452	-	0	53,753	53,753	0	
	山梨 Yamanashi	3,781	3,771	0	10	-	-	-	-	-	-	-	
	局引受分 Amount handled by Regional Taxation Bureaus	7	0	0	7	0	-	-	0	X	X	X	
計	253,740	253,714	0	26	133,484	133,484	0	0	82,651	82,583	11	57	
金沢 Kanazawa	富山 Toyama	1,034	1,034	0	0	X	X	X	X	X	X	X	
	石川 Ishikawa	11,540	11,540	-	0	X	X	X	-	-	-	-	
	福井 Fukui	358	355	-	4	-	-	-	-	-	-	-	
	局引受分 Amount handled by Regional Taxation Bureaus	-	-	-	-	-	-	-	-	-	-	-	
計	12,932	12,928	0	4	X	X	X	X	X	X	X		
名古屋 Nagoya	岐阜 Gifu	1,158	1,155	0	2	-	-	-	X	X	X	X	
	静岡 Shizuoka	38,351	38,351	-	0	13,872	13,872	-	X	X	X	X	
	愛知 Aichi	99,790	99,789	-	2	55,508	55,508	-	14,287	14,286	-	1	
	三重 Mie	7,239	7,221	0	17	-	-	-	21,919	21,919	-	-	
	局引受分 Amount handled by Regional Taxation Bureaus	596	26	564	6	-	-	-	X	X	X	X	
計	147,133	146,543	564	27	69,380	69,380	-	-	38,505	38,465	-	41	
大阪 Osaka	滋賀 Shiga	14,691	14,687	-	4	-	-	-	X	X	X	X	
	京都 Kyoto	57,552	57,552	-	0	3	3	-	-	-	-	-	
	大阪 Osaka	67,072	67,070	-	2	92,278	92,278	0	23,560	23,560	-	-	
	兵庫 Hyogo	124,327	124,326	-	1	22,645	22,645	-	-	-	-	-	
	奈良 Nara	509	505	1	4	-	-	-	-	-	-	-	
	和歌山 Wakayama	816	815	-	1	-	-	-	X	X	X	X	
	局引受分 Amount handled by Regional Taxation Bureaus	943	1	916	26	-	-	-	13	-	13	-	
	計	265,910	264,955	916	39	114,926	114,926	-	0	35,231	35,218	13	-
広島 Hiroshima	鳥取 Tottori	178	178	-	0	6,041	6,041	-	-	-	-	-	
	島根 Shimane	334	334	-	0	-	-	-	X	X	X	X	
	岡山 Okayama	34,525	34,522	-	3	9,264	9,264	-	15,530	15,530	-	-	
	広島 Hiroshima	4,425	4,425	-	1	21,489	21,489	-	X	X	X	X	
	山口 Yamaguchi	296	293	-	2	-	-	-	19,995	19,995	-	-	
局引受分 Amount handled by Regional Taxation Bureaus	74	1	-	73	-	-	-	-	-	-	-		
計	39,832	39,754	-	78	36,793	36,793	-	-	35,528	35,528	-	-	
高松 Takamatsu	徳島 Tokushima	724	724	-	0	-	-	-	-	-	-	-	
	香川 Kagawa	209	209	-	0	23,506	23,506	-	X	X	X	X	
	愛媛 Ehime	16,909	16,909	-	-	-	-	-	X	X	X	X	
	高知 Kochi	1,115	1,083	-	32	-	-	-	-	-	-	-	
	局引受分 Amount handled by Regional Taxation Bureaus	-	-	-	-	-	-	-	-	-	-	-	
計	18,956	18,924	-	32	23,506	23,506	-	-	12,514	12,514	-	0	
福岡 Fukuoka	福岡 Fukuoka	109,562	109,559	-	4	54,557	54,557	-	-	-	-	-	
	佐賀 Saga	5,476	5,473	-	3	-	-	-	-	-	-	-	
	長崎 Nagasaki	926	925	-	1	-	-	-	-	-	-	-	
	局引受分 Amount handled by Regional Taxation Bureaus	22	22	-	-	-	-	-	-	-	-	-	
	計	115,987	115,979	-	8	54,557	54,557	-	-	-	-	-	
熊本 Kumamoto	熊本 Kumamoto	15,269	15,268	0	0	-	-	-	X	X	X	X	
	大分 Oita	38,544	38,534	-	10	-	-	-	X	X	X	X	
	宮崎 Miyazaki	29,557	29,557	-	-	-	-	-	-	-	-	-	
	鹿児島 Kagoshima	36,376	36,360	-	16	X	X	X	-	-	-	-	
	局引受分 Amount handled by Regional Taxation Bureaus	28	28	-	-	-	-	-	-	-	-	-	
計	119,773	119,747	0	26	X	X	X	X	X	X	X		
沖縄 Okinawa	沖縄 Okinawa	11,673	11,641	5	26	7,606	7,606	-	-	2,596	2,596	-	
	局引受分 Amount handled by Regional Taxation Office	0	0	-	-	-	-	-	-	-	-	-	
計	11,673	11,641	5	26	7,606	7,606	-	-	2,596	2,596	-	-	
全国 Grand Total	1,361,756	1,359,906	1,490	359	656,240	656,239	0	1	254,761	254,607	53	100	

(注) この表は、(1)「国税徴収状況」を都道府県別に示したものである。

(単位：百万円)

(In million yen)

揮発油税及び地方揮発油税 Gasoline tax and local gasoline tax				その他 Others				合計 Total				税目 Tax type	
徴収決定済額 Amount determined for collection	収納済額 Amount collected	不納欠損額 Amount of loss through non-payment	収納未済額 Amount of unsettled collection	徴収決定済額 Amount determined for collection	収納済額 Amount collected	不納欠損額 Amount of loss through non-payment	収納未済額 Amount of unsettled collection	徴収決定済額 Amount determined for collection	収納済額 Amount collected	不納欠損額 Amount of loss through non-payment	収納未済額 Amount of unsettled collection	県	国税局・都道府
147,634	134,096	-	13,538	28,247	28,224	1	22	1,153,421	1,104,742	1,759	46,920	北海道	Hokkaido
-	-	-	-	3	1	0	2	21,673	3,973	2,821	14,879	局引受分	Amount handled by Regional Taxation Bureaus
147,634	134,096	-	13,538	28,250	28,225	1	23	1,175,094	1,108,714	4,580	61,799	計	Total
42,635	38,965	-	3,670	1,999	1,995	-	4	217,646	206,886	283	10,477	青森	Aomori
-	-	-	-	1,246	1,244	-	2	177,381	170,809	321	6,251	岩手	Iwate
111,164	101,706	-	9,457	34,234	34,215	6	13	601,099	578,918	618	21,563	宮城	Miyagi
29,530	27,094	-	2,437	1,481	1,480	-	1	154,568	146,822	216	7,530	秋田	Akita
X	X	X	X	X	X	X	X	159,830	154,685	225	4,920	山形	Yamagata
X	X	X	X	X	X	X	X	329,579	319,153	439	9,987	福島	Fukushima
6	-	6	-	5	2	0	3	24,947	3,317	2,758	18,872	局引受分	Amount handled by Regional Taxation Bureaus
190,818	174,681	6	16,131	42,074	42,040	6	28	1,665,050	1,580,591	4,859	79,600	計	Total
75,113	67,715	-	7,398	3,736	3,725	2	10	691,214	659,159	1,202	30,853	茨城	Ibaraki
11	10	-	0	3,545	3,534	0	11	380,596	363,221	906	16,470	栃木	Tochigi
-	-	-	-	5,426	5,421	0	5	454,336	439,559	740	14,037	群馬	Gunma
12	11	-	0	7,355	7,305	13	37	1,215,630	1,149,320	3,360	62,950	埼玉	Saitama
67,431	62,276	-	5,155	5,287	5,095	0	192	492,459	477,305	382	14,772	新潟	Niigata
0	0	-	-	1,933	1,913	0	19	362,259	346,337	910	14,779	長野	Nagano
-	-	-	-	242	16	33	193	92,855	12,558	11,986	68,314	局引受分	Amount handled by Regional Taxation Bureaus
142,566	130,013	-	12,553	27,524	27,009	48	467	3,689,119	3,447,458	19,486	222,175	計	Total
353,331	323,420	-	29,911	8,427	8,393	4	30	1,500,381	1,402,887	2,813	94,681	千葉	Chiba
X	X	X	X	368,773	368,194	11	567	16,749,973	16,405,116	12,046	332,810	東京	Tokyo
596,414	541,083	-	55,331	11,653	11,606	1	47	2,781,947	2,608,107	3,344	170,496	神奈川	Kanagawa
X	X	X	X	X	X	X	X	142,775	133,767	488	8,520	山梨	Yamanashi
-	-	-	-	X	X	X	X	626,309	70,997	43,989	511,323	局引受分	Amount handled by Regional Taxation Bureaus
949,850	864,606	-	85,244	391,266	389,036	292	1,937	21,801,384	20,620,875	62,679	1,117,830	計	Total
X	X	X	X	X	X	X	X	285,132	276,256	197	8,678	富山	Toyama
-	-	-	-	X	X	X	X	249,575	243,641	224	5,711	石川	Ishikawa
-	-	-	-	730	727	-	3	154,698	150,403	75	4,220	福井	Fukui
-	-	-	-	559	1	-	558	26,373	1,698	941	23,734	局引受分	Amount handled by Regional Taxation Bureaus
X	X	X	X	X	X	X	X	715,778	671,998	1,437	42,344	計	Total
X	X	X	X	X	X	X	X	376,784	365,934	457	10,393	岐阜	Gifu
X	X	X	X	X	X	X	X	858,314	831,556	1,131	25,628	静岡	Shizuoka
180,070	164,536	-	15,535	58,769	58,749	0	19	2,805,118	2,739,750	2,344	63,024	愛知	Aichi
228,662	210,068	-	18,594	1,613	1,608	0	5	556,280	528,402	354	27,524	三重	Mie
-	-	-	-	X	X	X	X	65,298	8,566	5,050	51,683	局引受分	Amount handled by Regional Taxation Bureaus
434,554	398,123	-	36,432	67,703	67,608	0	95	4,661,794	4,474,208	9,335	178,251	計	Total
X	X	X	X	1,233	1,226	0	6	235,905	230,792	208	4,905	滋賀	Shiga
X	X	X	X	X	X	X	X	782,624	766,956	571	15,097	京都	Kyoto
X	X	X	X	X	X	X	X	4,229,939	4,131,811	3,541	94,588	大阪	Osaka
6	6	-	-	7,291	7,278	0	13	1,289,415	1,258,810	995	29,610	兵庫	Hyogo
-	-	-	-	1,251	1,242	-	9	170,769	164,086	238	6,445	奈良	Nara
X	X	X	X	X	X	X	X	257,301	244,308	182	12,812	和歌山	Wakayama
-	-	-	-	812	18	192	603	127,216	16,790	11,160	99,266	局引受分	Amount handled by Regional Taxation Bureaus
373,687	340,307	-	33,381	99,043	98,035	193	815	7,093,169	6,813,553	16,894	262,722	計	Total
1	1	-	-	X	X	X	X	75,917	73,813	146	1,958	鳥取	Tottori
X	X	X	X	X	X	X	X	94,575	92,840	55	1,680	島根	Shimane
220,760	201,007	-	19,753	1,858	1,850	0	8	628,984	602,954	448	25,582	岡山	Okayama
X	X	X	X	X	X	X	X	704,445	690,795	763	12,888	広島	Hiroshima
257,626	237,748	-	19,878	1,479	1,478	0	1	553,107	527,645	279	25,183	山口	Yamaguchi
-	-	-	-	9	1	0	7	22,453	4,465	2,023	15,965	局引受分	Amount handled by Regional Taxation Bureaus
478,387	438,756	-	39,630	32,646	32,613	1	32	2,079,483	1,992,512	3,715	83,256	計	Total
-	-	-	-	1,100	1,099	-	1	118,300	116,080	55	2,165	徳島	Tokushima
X	X	X	X	X	X	X	X	315,838	303,635	93	12,110	香川	Kagawa
X	X	X	X	X	X	X	X	397,609	381,796	199	15,614	愛媛	Ehime
-	-	-	-	1,072	1,071	-	1	103,954	101,491	115	2,349	高知	Kochi
-	-	-	-	13	0	0	13	10,950	1,217	1,969	7,763	局引受分	Amount handled by Regional Taxation Bureaus
139,739	126,779	-	12,959	16,140	16,108	0	32	946,653	904,220	2,431	40,002	計	Total
4	4	-	-	44,012	43,992	0	20	1,259,343	1,232,414	1,397	25,533	福岡	Fukuoka
X	X	X	X	X	X	X	X	123,749	120,019	152	3,578	佐賀	Saga
X	X	X	X	X	X	X	X	192,878	185,611	362	6,904	長崎	Nagasaki
-	-	-	-	54	1	0	53	25,094	4,231	1,373	19,490	局引受分	Amount handled by Regional Taxation Bureaus
5	5	-	-	46,916	46,837	0	79	1,601,065	1,542,275	3,284	55,506	計	Total
X	X	X	X	2,282	2,277	-	5	248,074	240,188	237	7,649	熊本	Kumamoto
X	X	X	X	X	X	X	X	292,430	281,748	122	10,561	大分	Oita
X	X	X	X	3,426	3,425	0	1	181,187	175,228	160	5,799	宮崎	Miyazaki
-	-	-	-	3,604	3,594	0	10	269,153	263,283	270	5,600	鹿児島	Kagoshima
-	-	-	-	X	X	X	X	14,196	3,843	1,200	9,153	局引受分	Amount handled by Regional Taxation Bureaus
X	X	X	X	X	X	X	X	1,005,039	964,289	1,989	38,762	計	Total
34,009	31,141	-	2,868	8,547	8,545	0	3	264,271	251,037	439	12,796	沖縄	Okinawa
-	-	-	-	1	-	0	1	8,531	1,000	851	6,680	局引受分	Amount handled by Regional Taxation Office
34,009	31,141	-	2,868	8,548	8,545	0	4	272,802	252,037	1,289	19,476	計	Total
2,995,457	2,734,714	6	260,737	785,100	780,436	544	4,121	46,706,429	44,372,729	131,978	2,201,722	全国計	Grand Total

Note: This table shows "1) Statistics of national tax collection" by prefectures.

16-2 物納及び年賦延納
Payment in Kind and Postponement of Annual Payment

(1) 物納状況
Statistics of payment in kind

区 分 Type			相 続 税 Inheritance tax			
			件 数 Number of cases	金 額 Amount		
Statistics of application and permission, 申請及び許可等の状況	Procedure	平成20年度許可未済	Unsettled permissions for FY2008	677	64,954	
		平成21年度申請	Applications for FY2009	727	65,416	
		更正減等	Reduction by correction, etc.	15	1,200	
		処 理	取 下 げ	Withdrawal	134	9,551
			却 下	Dismissal	54	3,160
		許 可	Permission	711	77,287	
			計	Subtotal	899	90,002
		許 可 未 済	Unsettled permissions	490	39,168	
		平成20年度収納未済	Unsettled collections for FY2008	39	1,367	
		許可取消等	Cancelled permissions, etc.	—	—	
Statistics after permission 許可後の状況	Collection	収 納	Collection	744	76,799	
		収 納 未 済	Unsettled collection	6	1,856	
		平成20年度引継未済	Unsettled handover for FY2008	2	89	
		許可取消等	Cancelled permissions, etc.	—	—	
		引 継	Handover	745	77,596	
		引 継 未 済	Unsettled handover	1	9	
Statistics of withdrawal 物納の撤回状況	Approval	平成20年度承認未済	Unsettled approvals for FY2008	—	—	
		平成21年度申請	Applications for FY2009	—	—	
		取 下 げ	Withdrawal	—	—	
		却 下	Dismissal	—	—	
		承 認	Approvals	—	—	
		承 認 未 済	Unsettled approvals	—	—	

調査対象等：平成21年4月1日から平成22年3月31日までの間に相続税の物納（平成7年3月17日法律第55号改正前の租税特別措置法第70条の10の特例物納を含む。）について申請、許可、収納等のあったものである。

用語の説明：1 収納とは、国に完全に所有権が移転されたことをいう。
2 引継とは、収納済の物納財産を財務局へ引き渡したことをいう。

(注) 1 「許可」欄の外書は、許可した年度内に更正減又は許可取消し等により控除した件数及び金額である。
2 「収納」欄の外書は、過誤納額である。

Subject of survey：Subjects are applications, permissions, and collections, etc. for payment in kind of inheritance tax (including special payment in kind provided by Special Taxation Measures Law, Sec.70-10 before amendment of Law 55 on March 17, 1995) between April 1, 2009 and March 31, 2010.

Terminology:1 “Amount collected” means the value of property subjected to payment in kind, the ownership of which was completely transferred to the government.
2 “Amount of handover” means the value of collected property subjected to payment in kind, which was handed over to the Local Financial Bureau.

Note: 1 The figures preceded by “Excluding” in the column “Permission” mean the number of cases and the value of properties which were deducted by reduction through correction or cancel of permission, etc. during the permitted fiscal year.
2 The figure preceded by “Excluding” in the column “Collection” means the amount of overpayment.

(2) 物納財産の内訳

Breakdown of properties paid in kind

区分 Type	物納許可 Permission of payment in kind	
	物件数 Number of cases	金額 Amount
Types of properties paid in kind 物納財産の種類	土地 Land	1,541 件 49,784 百万円
	建物 Building	11 件 94 百万円
	有価証券 Securities	207 件 26,471 百万円
	その他 Others	6 件 943 百万円
	計 Total	1,765 件 77,292 百万円

(注) 平成21年度における相続税の物納の実績を示したものである。

Note: Table shows statistics of payment in kind for FY2009.

(3) 年賦延納状況

Statistics of postponement of annual payment

区分 Type	相続税 Inheritance tax		贈与税 Gift tax		所得税 Income tax		合計 Total		
	件数 Number of cases	金額 Amount	件数 Number of cases	金額 Amount	件数 Number of cases	金額 Amount	件数 Number of cases	金額 Amount	
Status of collection 申請及び許可等の状況	外 Exc.	—	—	—	—	—	—	—	
	平成20年度許可未済 Unsettled permissions for FY2008	760	31,524	191	815	1	8	952	32,346
	外	—	—	—	—	—	—	—	—
	平成21年度申請 Applications for FY2009	2,737	97,289	305	535	—	—	3,042	97,824
	外	—	—	—	—	—	—	—	—
	更正減等 Reduction by correction, etc.	42	5,359	—	0	—	—	42	5,359
	取下げ Withdrawals	368	12,129	45	618	—	—	413	12,747
	却下 Dismissals	97	1,939	7	8	—	—	104	1,947
	許可 Permissions	2,221	76,157	317	437	1	8	2,539	76,602
	許可未済 Unsettled permissions	769	33,228	127	286	—	—	896	33,515
Statistics of collection 徴収状況	徴収決定 Determination for collection	—	—	—	—	—	—	—	—
	平成20年度以前許可分 For permissions made before FY2008	39,714	72,302	1,721	729	—	—	41,435	73,031
	平成21年度許可分 For permissions made during FY2009	1,455	34,081	259	148	—	—	1,714	34,229
	収納未済 Unsettled collection	5,290	6,399	1,151	345	—	—	6,441	6,745
延納現在額 (徴収決定未済) Current amount of postponed tax payment (Unsettled determination for collection)	29,347	257,722	743	717	—	—	30,090	258,439	

調査対象等：平成21年4月1日から平成22年3月31日までの間に相続税及び贈与税の年賦延納並びに所得税法第132条の規定による所得税の延納について、申請、許可、許可未済等のあったものである。

(注) 「前年度許可未済」及び「本年度申請」欄の外書は、他署管内からの転入者分、「更正減等」欄の外書は、他署管内への転出者分である。

Subject of survey: This table shows the statistics of the postponement of tax payment of inheritance tax and gift tax and that of income tax according to the provision of Income Tax Law, Sec. 132. such as applications, permissions, and Unsettled permissions, etc. which were made between April 1, 2009 and March 31, 2010.

Note: The figures preceded by "Excluding" in the column "Unsettled permissions for FY2008" and "Applications for FY2009" are those for transferees from other regions, and the figures preceded by "Excluding" in the column "Reduction by correction, etc" are those for transferees from other regions.

17 国税滞納

National Tax Delinquency

(1) 発生及び整理の状況

Statistics of accrual and procedure for tax delinquency

区分 Type		発生 の 状 況 Status of accrual				
		期首滞納 Beginning delinquent tax		新規発生滞納 Newly accrued delinquency		合計 Total
		件数 Number of cases	税額 Amount of tax	件数 Number of cases	税額 Amount of tax	件数 Number of cases
年度 Fiscal Year		件 Case	百万円 Million yen	件 Case	百万円 Million yen	件 Case
平成12年度	FY2000	5,088,734	2,766,050	3,157,146	1,341,488	8,245,880
13	2001	5,080,560	2,666,781	2,369,045	1,215,975	7,449,605
14	2002	4,877,143	2,484,233	1,940,548	1,104,607	6,817,691
15	2003	4,699,984	2,251,855	1,817,127	1,025,829	6,517,111
16	2004	4,508,671	2,022,845	1,727,147	899,467	6,235,818
17	2005	4,369,836	1,867,305	1,867,666	929,850	6,237,502
18	2006	4,295,859	1,784,398	1,955,786	899,800	6,251,645
19	2007	4,243,232	1,684,374	1,802,360	882,482	6,045,592
20	2008	4,181,203	1,615,109	1,764,578	898,791	5,945,781
21	2009	4,134,770	1,553,821	1,661,393	747,757	5,796,163

資料：徴収課調

調査対象等：各年の4月1日から翌年3月31日までの間における滞納の繰越、新規発生及び処理等の国税の滞納状況を示したものである。

- (注) 1 件数は納期ごとに1件として計算し、加算税のうち、本税と納期を同一にするものは、本税と合わせて1件として掲げた。
2 地方消費税は含まない。

(2) 税目別の発生及び整理の状況

Statistics of accrual and procedure by tax type

区分 Type		発生 の 状 況 Statistics of accrual					
		期首滞納 Beginning delinquent tax		新規発生滞納 Newly accrued delinquency		合計 Total	
		件数 Number of cases	税額 Amount of tax	件数 Number of cases	税額 Amount of tax	件数 Number of cases	
		件 Case	百万円 Million yen	件 Case	百万円 Million yen	件 Case	
源泉所得税 Withholding income tax	平成19年度	FY2007	833,252	343,101	227,731	99,498	1,060,983
	20	2008	812,293	325,018	208,877	92,090	1,021,170
	21	2009	794,122	311,285	202,827	80,344	996,949
申告所得税 Self-assessment income tax	平成19年度	FY2007	1,879,141	450,425	760,659	173,544	2,639,800
	20	2008	1,798,712	432,707	734,291	168,097	2,533,003
	21	2009	1,734,840	416,393	674,290	135,561	2,409,130
法人税 Corporation tax	平成19年度	FY2007	156,755	220,056	118,865	159,626	275,620
	20	2008	160,663	224,866	113,606	183,464	274,269
	21	2009	158,963	219,024	93,139	107,438	252,102
相続税 Inheritance tax	平成19年度	FY2007	42,112	198,254	19,724	48,860	61,836
	20	2008	37,232	166,913	19,564	41,884	56,796
	21	2009	34,361	148,125	18,929	48,847	53,290
消費税 Consumption tax	平成19年度	FY2007	1,322,305	465,521	670,356	398,442	1,992,661
	20	2008	1,362,770	459,158	683,430	411,793	2,046,200
	21	2009	1,402,972	453,710	667,696	374,169	2,070,668
その他 Others	平成19年度	FY2007	9,667	7,017	5,025	2,512	14,692
	20	2008	9,533	6,447	4,810	1,463	14,343
	21	2009	9,512	5,284	4,512	1,398	14,024
合計 Total	平成19年度	FY2007	4,243,232	1,684,374	1,802,360	882,482	6,045,592
	20	2008	4,181,203	1,615,109	1,764,578	898,791	5,945,781
	21	2009	4,134,770	1,553,821	1,661,393	747,757	5,796,163

資料：徴収課調

- (注) 1 この表は、「(1)発生及び整理の状況」を税目別に示したものである。
2 「相続税」には贈与税を含む。
3 地方消費税は含まない。

整理の状況 Status of procedure					区分 Type	年度 Fiscal Year
整理済滞納 Delinquency processed		整理中の滞納 Delinquency in processing				
税額 Amount of tax	件数 Number of cases	税額 Amount of tax	件数 Number of cases	税額 Amount of tax		
百万円 Million yen	件 Case	百万円 Million yen	件 Case	百万円 Million yen		
4,107,538	3,165,320	1,440,757	5,080,560	2,666,781	平成12年度	FY2000
3,882,756	2,572,462	1,398,523	4,877,143	2,484,233	13	2001
3,588,840	2,117,707	1,336,985	4,699,984	2,251,855	14	2002
3,277,684	2,008,440	1,254,839	4,508,671	2,022,845	15	2003
2,922,312	1,865,982	1,055,007	4,369,836	1,867,305	16	2004
2,797,155	1,941,643	1,012,757	4,295,859	1,784,398	17	2005
2,684,198	2,008,413	999,824	4,243,232	1,684,374	18	2006
2,566,856	1,864,389	951,747	4,181,203	1,615,109	19	2007
2,513,900	1,811,011	960,079	4,134,770	1,553,821	20	2008
2,301,578	1,684,478	806,050	4,111,685	1,495,528	21	2009

Source: Collection Division

Subject of survey, etc.: This table shows the statistics of national tax delinquency such as carry-over of delinquency, newly accrued delinquency, procedures, etc. which were made in each fiscal year (April 1 to March 31).

Note:1 The numbers of cases are counted independently by the period of tax payment. With respect to the case of additional tax, when its period of tax payment is the same as that for the original tax, the couple of the additional tax and the original tax is counted as one case.

2 Figures for local consumption are not included.

整理の状況 Status of procedure					区分 Type	
整理済滞納 Delinquency processed		整理中の滞納 Delinquency in processing				
税額 Amount of tax	件数 Number of cases	税額 Amount of tax	件数 Number of cases	税額 Amount of tax		
百万円 Million yen	件 Case	百万円 Million yen	件 Case	百万円 Million yen		
442,599	248,690	117,581	812,293	325,018	平成19年度	FY2007
417,108	227,048	105,823	794,122	311,285	20	2008
391,629	211,678	94,368	785,271	297,261	21	2009
623,969	841,088	191,262	1,798,712	432,707	平成19年度	FY2007
600,804	798,163	184,411	1,734,840	416,393	20	2008
551,954	719,909	151,300	1,689,221	400,654	21	2009
379,682	114,957	154,816	160,663	224,866	平成19年度	FY2007
408,330	115,306	189,306	158,963	219,024	20	2008
326,462	99,544	126,440	152,558	200,022	21	2009
247,114	24,604	80,201	37,232	166,913	平成19年度	FY2007
208,797	22,435	60,672	34,361	148,125	20	2008
196,972	20,914	44,738	32,376	152,234	21	2009
863,963	629,891	404,805	1,362,770	459,158	平成19年度	FY2007
870,951	643,228	417,241	1,402,972	453,710	20	2008
827,879	625,379	385,985	1,445,289	441,894	21	2009
9,529	5,159	3,082	9,533	6,447	平成19年度	FY2007
7,910	4,831	2,626	9,512	5,284	20	2008
6,682	7,054	3,219	6,970	3,463	21	2009
2,566,856	1,864,389	951,747	4,181,203	1,615,109	平成19年度	FY2007
2,513,900	1,811,011	960,079	4,134,770	1,553,821	20	2008
2,301,578	1,684,478	806,050	4,111,685	1,495,528	21	2009

Source: Collection Division

Note: 1 This table shows "(1) Statistics of accrual and procedure for tax delinquency" by tax type.

2 Figures for "Inheritance tax" includes the gift tax.

3 Figures for local consumption are not included.

(3) 国税局別の発生及び整理の状況

Statistics of accrual and procedure by Regional Taxation Bureaus

区分 Type 国税局 Regional Taxation Bureau		発 生 の 状 況 Statistics of accrual					
		期 首 滞 納 Beginning delinquent tax		新 規 発 生 滞 納 Newly accrued delinquency		合 計 Total	
		件 数 Number of cases	税 額 Amount of tax	件 数 Number of cases	税 額 Amount of tax	件 数 Number of cases	
		件 Case	百万円 Million yen	件 Case	百万円 Million yen	件 Case	
札幌	Sapporo	155,632	38,032	70,805	26,821	226,437	
仙台	Sendai	210,068	50,037	106,115	35,342	316,183	
関東信越	Kanto Shinetsu	551,969	178,370	220,400	85,904	772,369	
東京	Tokyo	1,817,872	831,157	508,261	301,970	2,326,133	
金沢	Kanazawa	61,186	32,802	31,785	11,503	92,971	
名古屋	Nagoya	374,496	111,897	193,433	69,711	567,929	
大阪	Osaka	483,934	183,477	242,568	114,310	726,502	
広島	Hiroshima	134,780	34,222	86,725	30,970	221,505	
高松	Takamatsu	37,631	13,762	32,341	10,276	69,972	
福岡	Fukuoka	172,481	45,046	88,671	30,836	261,152	
熊本	Kumamoto	104,832	21,742	62,865	22,703	167,697	
沖縄	Okinawa	29,889	13,277	17,424	7,411	47,313	
合計	Total	4,134,770	1,553,821	1,661,393	747,757	5,796,163	

資料：徴収課調

調査期間：平成21年4月1日から平成22年3月31日

- (注) 1 この表は、「(1)発生及び整理の状況」を国税局別に示したものである。
2 地方消費税は含まない。

(4) 1億円以上の整理中のものの業種別状況

Statistics of delinquent tax of more than 100 million yen in processing by business type

区分 Type 業 種 Business type		平成22年3月末 March 31, 2010		平成21年3月末 March 31, 2009		前年同月比 Comparison at the same period	
		人 員 Number of cases	税 額 Amount of tax	人 員 Number of cases	税 額 Amount of tax	人 員 Percentage of cases	税 額 Percentage of tax
		人 Person	億円 100 million yen	人 Person	億円 100 million yen	%	%
製造業	Manufacturing industry	48	100	54	116	88.9	86.2
販売業	Sales	82	221	79	245	103.8	90.2
不動産・建設業	Real estate, Construction industry	345	985	357	926	96.6	106.4
料理飲食業	Hotels and restaurants	79	161	82	162	96.3	99.4
金融業	Finance business	23	123	29	167	79.3	73.7
その他事業	Other businesses	326	758	340	791	95.9	95.8
その他	Others	320	1,063	348	1,080	92.0	98.4
合計	Total	1,223	3,411	1,289	3,487	94.9	97.8

資料：徴収課調

- (注) 1 「その他事業」とは、病院（医師）、サービス業、レジャー産業等をいう。
2 「その他」とは、給与所得者、無職等をいう。

Source: Collection Division

Note:1 "Other businesses" include hospitals (doctors), service industry, leisure industry, etc.
2 "Others" include employment income earners, unemployed persons, etc.

整 理 の 状 況 Statistics of procedure				
合 計 Total	整 理 済 滞 納 Delinquency processed		整 理 中 の 滞 納 delinquency in processing	
税 額 Amount of tax	件 数 Number of cases	税 額 Amount of tax	件 数 Number of cases	税 額 Amount of tax
百万円 Million yen	件 Case	百万円 Million yen	件 Case	百万円 Million yen
64,853	70,968	28,795	155,469	36,058
85,379	106,065	36,423	210,118	48,956
264,274	227,908	98,569	544,461	165,705
1,133,127	528,946	328,012	1,797,187	805,115
44,305	30,837	12,187	62,134	32,118
181,608	194,667	71,906	373,262	109,702
297,787	239,576	121,744	486,926	176,043
65,192	85,392	32,554	136,113	32,638
24,038	31,714	11,542	38,258	12,496
75,882	85,571	33,037	175,581	42,845
44,445	64,497	23,277	103,200	21,168
20,688	18,337	8,004	28,976	12,684
2,301,578	1,684,478	806,050	4,111,685	1,495,528

Source: Collection Division

Period covered by survey: From April 1, 2009 to March 31, 2010

Note: 1 This table shows "(1) Statistics of accrual and procedure for tax delinquency" by Regional Taxation Bureaus.

2 Figures for local consumption are not included.

18 還付金

Refunds

還付金の支払決定の状況

(単位:百万円)

Statistics of payment of refund determined

(In millions yen)

区 分 Type	支 払 決 定 済 額 Amount of payment of refund determined
平成 16 年 度 FY2004	5,336,624
17 2005	5,970,528
18 2006	7,121,525
19 2007	7,542,349
20 2008	7,898,700
21 2009	8,544,292
源泉所得税 Withholding income tax	1,923,456
申告所得税 Self-assessment income tax	176,564
法人税 Corporation tax	3,089,673
消費税及地方消費税 Consumption tax and local consumption tax	3,234,607
その他の Others	119,992
還付金合計 Total of refunds	8,544,292

資料：管理運営課調

調査期間：平成21年4月1日から平成22年3月31日

(注) 還付加算金を含む。

Source: Revenue Management and processing Division

Period covered by survey: From April 1, 2009 to March 31, 2010

Note: Figures for interest on refund are included.

第V編 その他

Part V Others

19 その他 Others

19 その他

統計表を見る方のために

利用上の注意

1 不服審査

この統計表は、平成21会計年度内における国税通則法及び行政不服審査法（行政機関の保有する情報の公開に関する法律に関するものを除く。）による不服申立ての事績を、異議申立てと審査請求とに分けて掲げたものである。

2 訴訟事件

この統計表は、平成21会計年度内における賦課又は徴収関係（徴収及び滞納処分）に関連して国、国税局長又は税務署長を当事者又は参加人とする訴訟の事績について、国側被告事件（賦課若しくは徴収関係）と国側原告事件（徴収関係）に区分して掲げたものである。

3 直接国税犯則事件（査察事件）

この統計表は、平成21会計年度内における国税犯則取締法に基づく直接国税に係る犯則事件に対する処分の状況について掲げたものである。

4 間接国税犯則事件

この統計表は、平成21会計年度内の国税犯則取締法に基づく間接国税に係る犯則事件に関する事績を、検挙及び処理の状況、通告処分及び履行の状況、酒税の違反行為別検挙の状況、酒税以外の間接税の違反行為別検挙件数に区分して掲げたものである。

5 資料収集

この統計表は、平成21事務年度における法定資料・法定外資料の資料収集、不動産等の譲受けの対価の支払調書の提出監査状況を掲げたものである。

6 税務相談

この統計表は、平成21会計年度における相談等の受理状況、タックスアンサーの利用状況を掲げたものである。

7 税理士

この統計表は、平成21会計年度末における税理士試験の受験・合格者数、税理士の登録者数、税理士会別の会員数、通知弁護士・通知弁護士法人・許可公認会計士の状況を掲げたものである。

8 平成10年以後、当分の間停止された税目の累年比較

この統計表は、平成10年以後、当分の間、課税が停止された税目の課税事績等を掲げたものである。

19 Others

For the people who use the statistical tables

Notes on use

1 Administrative review

The statistical tables show the statistics of administrative protests filed under General Law of National Taxes and Administrative Appellate Law

(except for Law Concerning Access to Information Held by Administrative Organs) during FY2009. The cases are classified into request for reinvestigation, and request for reconsideration.

2 Litigation case

The statistical table shows the statistics of litigation cases related to taxation or collection-related matters (collection and procedure for collection of tax delinquency) during FY2009 which involved the government, Regional Commissioner, or Director of Taxation Office as a party concerned or an intervener. The cases are classified into the cases where the government is the defendant (taxation or collection-related matters), and the cases where the government is the plaintiff (collection-related matters).

The classification of plaintiff and defendant is based on the classification in the court of first instance.

3 Direct national tax crime (criminal investigation)

The statistical tables show the statistics of dispositions based on National Tax Violations Control Law related to tax crimes for direct national tax during FY2009.

4 Indirect national tax crime

This statistical table shows the statistics of activities based on National Tax Violations Control Law related to tax crimes for indirect national tax during FY2009. The activities are analyzed from the following view points. ① Statistics of arrest and procedure, ② Statistics of notification procedure and fulfillment, ③ Statistics of arrest by type of violations of liquor tax, ④ Number of arrests by type of violations of consumption tax

5 Information Returns

The statistical tables show the statistics of data collection of information returns and documents other than information returns, and the statistics of audit on submission of record of payment of compensation for real estate, etc. acquired from July 1, 2009 to June

6 Tax consultation

The statistical tables show the statistics of reception of tax consultation, and the statistics of use of Taxanswer during FY2009.

7 Certified Public Tax Accountant

The statistical tables show the numbers of examinees and successful candidates of Certified Public Tax Accountant examination, the number of registrations of Certified Public Tax Accountant, the number of members of each Certified Public Tax Accountants' association, and the statistics of enrolled lawyers, enrolled law corporations and certified public accountant with license at the end of FY 2009.

8 Yearly comparison of items of taxation suspended for a while since 1998

The statistical tables show the statistics of taxation of tax items which were suspended for a while since 1998.

19 - 1 不服審査 Administrative Review

(1) 異議申立て

Request for reinvestigation

区 分 Type	本年度要処理件数 Number of requests processed for the current fiscal year					本年度処理済件数 Number of requests processed for the current fiscal year											
	前年度未決 繰越件数 Number of unsettled requests carried over from the previous fiscal year	本年度に 申し立てた件数 Number of cases requested for the current fiscal year			計 Total	みなす 審査請求 件数 Number of deemed requests for reconsideration	みなす 取下件数 Number of deemed withdrawals	取下件数 Number of withdrawals	却下件数 Number of dismissals	棄却件数 Number of rejections	全部 取消件数 Number of whole annulments						
		処分に 係るもの Those related to procedure	不作為に 係るもの Those related to nonfeasance	小 計 Subtotal													
		内 Including	内 Including	内 Including													
平成16年度 FY2004	1,469	3	4,270	2	3	4,272	3	5,741	190	82	1	455	1	292	1	2,887	81
17 2005	1,225	1	4,498	3	1	4,501	1	5,726	218	39	653	358	1	2,663	119		
18 2006	1,177	2	4,292	9	2	4,301	2	5,478	170	68	632	369	1	2,377	69		
19 2007	1,451	2	4,685	1	5	4,690	4	6,141	105	54	732	539	3	2,971	79		
20 2008	1,185	3	5,355	4	3	5,359	3	6,544	89	53	1,187	477	3,038	68			
21 2009	1,231	3	4,783	12	3	4,795	3	6,026	92	55	744	806	2,709	66			
申告 所得税 Self- assessment income tax	302	3	1,204	3	3	1,207	3	1,509	5	17	218	141	703	28			
源泉 所得税 Withholding income tax	18	-	87	-	-	87	-	105	2	4	28	3	32	1			
法人税 Corporation tax	252	-	697	-	-	697	-	949	2	12	110	39	435	10			
相続税 Inheritance tax	28	-	293	-	-	293	-	321	3	-	27	6	176	3			
贈与税 Gift tax	4	-	59	-	-	59	-	63	-	-	3	5	44	-			
消費税 Consumption tax	240	-	794	-	-	794	-	1,034	40	10	109	50	529	8			
有価証券 取引税 Securities transaction tax	-	-	-	-	-	-	-	-	-	-	-	-	-	-			
酒 税 Liquor tax	-	-	-	-	-	-	-	-	-	-	-	-	-	-			
法人 特別税等 Temporary special corporation tax	-	-	2	-	-	2	-	2	-	-	-	2	-	-			
地方 消費税 Local consumption tax	240	-	792	-	-	792	-	1,032	40	10	109	49	529	8			
その他 Others	3	-	4	1	-	5	-	8	-	2	1	2	3	-			
小計 Subtotal	1,087	3	3,932	4	3	3,936	3	5,023	92	55	605	297	2,451	58			
徴収関係 Related to collection	144	-	851	8	-	859	-	1,003	-	-	139	509	258	8			
計 Total	1,231	3	4,783	12	3	4,795	3	6,026	92	55	744	806	2,709	66			

(注) 内書は国税庁・国税不服審判所分の件数である。

Note: Figures preceded by "Including" are those for National Tax Tribunal or National Tax Agency.

(単位：件)

(Number of cases)

本年度処理済件数 <small>Number of requests processed for the current fiscal year</small>		計 Total	本年度未決 繰越件数 <small>Carried forward unsettled requests for the current fiscal year -</small>
一部 取消件数 <small>Number of partial annulments</small>	変更その他 <small>Amendment and others</small>		
内 Including	内 Including	内 Including	内 Including
		3	
529	-	4,516	1,225
499	-	4,549	1,177
342	-	4,027	1,451
476	-	4,956	1,185
400	1	5,313	1,231
525	-	4,997	1,029
	2		1
184	-	1,296	213
18	-	88	17
62	-	670	279
55	-	270	51
6	-	58	5
99	-	845	189
-	-	-	-
-	-	-	-
-	-	2	-
99	-	844	188
-	-	8	-
523	-	4,081	942
2	-	916	87
525	-	4,997	1,029

調査対象等： 平成21年4月1日から平成22年3月31日までの間に国税通則法及び行政不服審査法（行政機関の保有する情報の公開に関する法律に関するものを除く。）に基づき「異議申立て」及び「審査請求」のなされたものを掲げた。

- 用語の説明： 1 不作為とは、行政庁が法令に基づく申請に対し、相当の期間内になんらかの処分その他公権力の行使に当たる行為をすべきにもかかわらず、これをしないことをいう。
- 2 みなす審査請求とは、国税局長又は税務署長等が異議申立てを審査請求として取扱うことを適当と認め、かつ、異議申立人がそれに同意したとき、あるいは更正決定等について審査請求がされている場合に、その更正決定等に係る課税標準等についてされた他の更正決定等に対し異議申立てがされたときに審査請求がされたものとみなされたものをいう。
- 3 みなす取下とは、異議決定を経ないで審査請求がされた場合に取下げられたものとみなされた異議申立て及び審査請求がされた日以前に異議申立てに係る処分の全部を取り消す旨の異議決定書の謄本を発している場合に取下げられたものとみなされた審査請求をいう。
- 4 取下とは、不服申立人が異議申立て又は審査請求を撤回したものをいう。
- 5 却下とは、不服申立ての要件を欠いているため審査の対象にならないと判定されたものをいう。
- 6 棄却とは、原処分を適法又は妥当と認め不服申立てが認められなかったものをいう。
- 7 取消又は変更とは、原処分の全部又は一部に違法又は不当を認め、原処分の全部又は一部を取り消し、又は変更するものをいう。

Subject of survey, etc.: Requests for reinvestigation, and Requests for reconsideration filed on the basis of General Law of National Taxes and Administrative Appellate Law (except for Law Concerning Access to Information Held by Administrative Organs) between April 1,2009 and March 31, 2010.

- Terminology: 1 "Nonfeasance" means that an administrative agency do not execute power of public body such as procedures and others within certain period of time with respect to the application based on the law although they should do that.
- 2 "Deemed requests for reconsideration" means requests for reinvestigation which were deemed requests for reconsideration. A request for reinvestigation is deemed to be a request for reconsideration in the cases such as when Regional Commissioner of the Regional Taxation Bureau or Director of Tax Office considered it appropriate to handle a request for reinvestigation as a request for reconsideration and the person who filed the request for reinvestigation agreed with it, or when a request for reconsideration was filed against a correction or determination, etc., and in that situation a request for reinvestigation was filed against another correction or determination, etc. which was made about tax base, etc. related to the former correction or determination, etc..
- 3 "Deemed withdrawals" refers to requests for reinvestigation which were deemed to be withdrawn. A request for reinvestigation is deemed to be withdrawn when a request for reconsideration was filed without waiting for a decision on the request for reinvestigation. A request for reconsideration is also deemed to be withdrawn when an attested copy of decision on the request for reinvestigation which annuls wholly the procedures related to the request for reinvestigation, was issued previous to the date of filing of the request for reconsideration.
- 4 "Withdrawal" means withdrawal of a request for reinvestigation or a request for reconsideration by the person who filed an administrative protest.
- 5 "Dismissal" means that an administrative protest was judged as unqualified for consideration due to the lack of requirements for an administrative protest.
- 6 "Rejection" means that the original procedures are judged as legal or appropriate, and an administrative protest is not accepted.
- 7 "Annulment or amendment" means the decision which finds wholly or partially the original procedures illegal or unjust, and annuls the original procedures wholly or partially.

(2) 審査請求
Request for reconsideration

区 分 Type	本年度要処理件数 Number of requests to be processed for the current fiscal year					計 Total ①
	前年度 未決繰越件数 Number of unsettled requests carried over from the previous fiscal year	本年度に請求した件数 Number of cases requested for the current fiscal year				
		処分に係るもの Those related to procedure	不作為に係るもの Those related to nonfeasance	みなす 審査請求件数 Number of deemed requests for	小 計 Subtotal	
内 Including	内 Including	内 Including	内 Including	内 Including	内 Including	
平成16年度 FY2004	2,734	1 2,894	3 3	190	4 3,087	4 5,821
17 2005	2,439	2,743	2 2	218	2 2,963	2 5,402
18 2006	2,235	2,334	-	170	2,504	4,739
19 2007	1,794	1 2,649	1	105	1 2,755	1 4,549
20 2008	1 2,145	2,746	-	89	2,835	1 4,980
21 2009	2,166	3 3,154	8 8	92	11 3,254	11 5,420
申告 所得税	Self-assessment income tax	554	2 694	7 7	5 706	9 1,260
源泉 所得税	Withholding income tax	48	54	1 1	2 57	1 105
法人税	Corporation tax	488	559	-	2 561	1,049
相続税	Inheritance tax	136	146	-	3 149	285
贈与税	Gift tax	24	30	-	- 30	54
消費税	Consumption tax	368	657	-	40 697	1,065
有価証券 取引税	Securities transaction tax	-	-	-	-	-
地価税	Land value tax	-	-	-	-	-
酒 税	Riquor tax	-	1 1	-	1 1	1 1
法人 特別税等	Temporary special corporation tax	-	2	-	- 2	2
地方 消費税	Local consumption tax	363	653	-	40 693	1,056
その他	Others	10	14	-	- 14	24
小計	Subtotal	1,991	3 2,810	8 8	11 2,910	11 4,901
徴収関係	Related to collection	175	344	-	- 344	519
計	Total	2,166	3 3,154	8 8	11 3,254	11 5,420

(注) 内書は国税局分の件数である。

(単位：件)
(Number of cases)

本年度処理済件数 Number of requests processed for the current fiscal year							計 Total ②	本年度未決繰越 件数 Carried forward unsettled requests for the current fiscal year ①-②	区 分 Type		
みなす 取下件数 Number of deemed withdrawals	取下件数 Number of withdrawals	却下件数 Number of dismissals	棄却件数 Number of rejections	全部取消件 数 Number of whole annulments	一部取消件 数 Number of partial annulments	変更その他 Amendment and others					
内 Including	内 Including	内 Including	内 Including	内 Including	内 Including	内 Including	内 Including	内 Including			
-	1	558 ³	245	2,086	130	361	2 ⁴	3,382	2,439	平成16年度	FY2004
-		478 ²	188	2,031	112	358	- ²	3,167	2,235	17	2005
-		373	329	1,882	91	270	-	2,945	1,794	18	2006
-		224	284	1,592	91	212	1	2,404 ¹	2,145	19	2007
-		284	268 ¹	1,847	159	256	- ¹	2,814	2,166	20	2008
-	1	285 ⁹	304	1,620	143	241	- ¹⁰	2,593 ¹	2,827	21	2009
-		41 ⁹	72	480	20	103	- ⁹	716	544	申告 所得税	Self-assessment income tax
-	1	5	14	34	3	4	- ¹	60	45	源泉 所得税	Withholding income tax
-		65	28	310	55	46	-	504	545	法人税	Corporation tax
-		12	13	97	3	19	-	144	141	相続税	Inheritance tax
-		-	-	19	-	6	-	25	29	贈与税	Gift tax
-		61	48	262	28	28	-	427	638	消費税	Consumption tax
-		-	-	-	-	-	-	-	-	有価証券取 引税	Securities transaction tax
-		-	-	-	-	-	-	-	-	地価税	Land value tax
-		-	-	-	-	-	-	- ¹	1	酒 税	Riquor tax
-		-	2	-	-	-	-	2	-	法人 特別税等	Temporary special corporation tax
-		61	43	260	28	26	-	418	638	地方 消費税	Local consumption tax
-		3	2	6	-	4	-	15	9	その他	Others
-	1	248 ⁹	222	1,468	137	236	- ¹⁰	2,311 ¹	2,590	小計	Subtotal
-		37	82	152	6	5	-	282	237	徴収関係	Related to collection
-	1	285 ⁹	304	1,620	143	241	- ¹⁰	2,593 ¹	2,827	計	Total

Note: Figures preceded by "Including" are those for Regional Taxation Bureaus.

(3) 国税局別の異議申立て

Request for reinvestigation by Regional Taxation Bureaus

区 分 Type	本年度要処理件数 Number of requests to be processed for the current fiscal year					計 Total	みなす 審査請求件数 Number of deemed requests for reconsideration
	前年度 未決繰越件数 Carried forward unsettled requests for the current last year	本年度申立件数 Number of cases requested for the current fiscal year			小 計 Subtotal		
		処分に係るもの Those related to procedure	不作為に係るもの Those related to nonfeasance				
国 税 局 Regional Taxation Bureau							
札幌 Sapporo	25	113	1	114	139	2	
仙台 Sendai	34	200	-	200	234	-	
関東信越 Kanto Shinetsu	296	759	-	759	1,055	2	
東京 Tokyo	458	1,463	11	1,474	1,932	54	
金沢 Kanazawa	62	140	-	140	202	-	
名古屋 Nagoya	95	628	-	628	723	-	
大阪 Osaka	99	692	-	692	791	16	
広島 Hiroshima	72	332	-	332	404	17	
高松 Takamatsu	54	110	-	110	164	-	
福岡 Fukuoka	18	185	-	185	203	-	
熊本 Kumamoto	17	121	-	121	138	-	
沖縄 Okinawa	1	37	-	37	38	1	
国税庁 National Tax Agency	-	1	-	1	1	-	
国税不服審判所 National Tax Tribunal	-	2	-	2	2	-	
計 Total	1,231	4,783	12	4,795	6,026	92	

(注) この表は、「(1)異議申立て」の合計欄を国税局別に示したものである。

(4) 国税不服審判所支部別の審査請求

Request for reconsideration by branches of National Tax Tribunal

区 分 Type	本年度要処理件数 Number of requests to be processed for the current fiscal year					計 Total
	前年度 未決繰越件数 Carried forward unsettled requests for the current last year	本年度に請求した件数 Number of cases requested for the current fiscal year			小 計 Subtotal	
		処分に係るもの Those related to procedure	不作為に係るもの Those related to nonfeasance	みなす 審査請求件数 Number of deemed requests for reconsideration		
国 税 判 所 支 部 Branches of National Tax Tribunal						
札幌 Sapporo	73	65	-	2	67	140
仙台 Sendai	95	99	-	-	99	194
関東信越 Kanto Shinetsu	541	543	-	2	545	1,086
東京 Tokyo	655	1,205	-	54	1,259	1,914
金沢 Kanazawa	49	70	-	-	70	119
名古屋 Nagoya	141	244	-	-	244	385
大阪 Osaka	311	445	-	16	461	772
広島 Hiroshima	86	178	-	17	195	281
高松 Takamatsu	72	109	-	-	109	181
福岡 Fukuoka	66	97	-	-	97	163
熊本 Kumamoto	50	82	-	-	82	132
沖縄 Okinawa	27	14	-	1	15	42
国税局 Regional Taxation Bureau	-	3	8	-	11	11
計 Total	2,166	3,154	8	92	3,254	5,420

(注) この表は、「(2)審査請求」の合計欄を国税不服審判所支部別に示したものである。

(単位：件)
(Number of cases)

本年度処理済件数 Number of requests processed for the current fiscal year								本年度 未決繰越件数 Carried forward unsettled requests for the current fiscal year -
みなす取下件 数 Number of deemed withdrawals	取下件数 Number of withdrawals	却下件数 Number of dismissals	棄却件数 Number of rejections	全部取消件数 Number of whole annulments	一部取消件数 Number of partial annulments	変 更 其 他 Amendment and others	計 Total	
-	22	21	71	4	1	-	121	18
-	6	5	134	4	21	-	170	64
14	129	111	505	13	151	-	925	130
8	224	345	744	14	130	-	1,519	413
-	62	23	84	4	14	-	187	15
2	125	75	307	24	78	-	611	112
31	92	144	364	-	49	-	696	95
-	41	30	172	1	35	-	296	108
-	13	19	114	1	7	-	154	10
-	8	20	105	-	12	-	145	58
-	15	11	89	1	19	-	135	3
-	7	-	20	-	8	-	36	2
-	-	-	-	-	-	-	-	1
-	-	2	-	-	-	-	2	-
55	744	806	2,709	66	525	-	4,997	1,029

Note: This table shows the breakdown of "Total" of "(1) Request for reinvestigation" by Regional Taxation Bureaus.

(単位：件)
(Number of cases)

本年度処理済件数 Number of requests processed for the current fiscal year								本年度 未決繰越件数 Carried forward unsettled requests for the current fiscal year -
みなす取下件 数 Number of deemed withdrawals	取下件数 Number of withdrawals	却下件数 Number of dismissals	棄却件数 Number of rejections	全部取消件数 Number of whole annulments	一部取消件数 Number of partial annulments	変 更 其 他 Amendment and others	計 Total	
-	12	5	34	5	29	-	85	55
-	23	3	97	2	8	-	133	61
-	53	22	370	28	68	-	541	545
-	91	124	509	57	35	-	816	1,098
-	7	17	15	7	12	-	58	61
-	26	21	134	3	18	-	202	183
-	38	54	179	26	15	-	312	460
-	21	14	90	12	23	-	160	121
-	2	8	56	3	9	-	78	103
-	-	10	76	-	12	-	98	65
-	10	14	43	-	6	-	73	59
-	1	3	17	-	6	-	27	15
-	1	9	-	-	-	-	10	1
-	285	304	1,620	143	241	-	2,593	2,827

Note: This table shows the breakdown of "Total" of "(2) Request for reconsideration" by branches of National Tax Tribunal

19- 2 訴訟事件 Litigation Cases

(1) 国側被告事件

(単位：件)

Litigation cases (Government as defendant)

(Number of cases)

区 分 Type	前年度 末係属 件 数 Number of pending cases at the end of the previous fiscal year	事件区 分の変 更等の 調 整 件 数 Number of arranged cases such as change of jurisdiction	本年度 提 起 件 数 Number of cases filed for the current fiscal year	本年度終結件数 Number of cases processed for the current fiscal year										本年度 末係属 件 数 Number of pending cases at the end of the current fiscal year	
				取 下 件 数 Withdrawal	却 下 件 数 Dismissal	国 側 勝 訴 件 数 Decision in favor of Government	国 側 一 部 勝 訴 件 数 Decision partially in favor of Government	国 側 敗 訴 件 数 Decision against Government	差 戻 件 数 Remand	和 解 件 数 Reconciliation	そ の 他 Others	計 Total			
(第一審) The first instance															
課 税 関 係 Cases related to taxation	所得税 *1	116	-	90	9	1	52	2	2	-	-	-	66	140	
	法人税 *2	56	-	37	5	-	25	2	-	-	-	1	33	60	
	資産税 *3	18	-	15	-	-	7	1	-	-	-	-	8	25	
	消費税 *4	7	-	5	-	-	4	-	-	-	-	-	4	8	
	酒税 *5	-	-	1	-	-	-	-	-	-	-	-	-	1	
	他の間接税 *6	-	-	2	1	-	1	-	-	-	-	-	2	-	
	その他 *7	5	-	7	-	-	6	-	-	-	-	-	6	6	
	計 *8	202	-	157	15	1	95	5	2	-	-	1	119	240	
徴 収 関 係 Cases related to collection	行政事件 *9	15	-	18	-	2	13	-	-	-	-	-	15	18	
	執行停止 *10	-	-	4	1	1	1	-	-	-	-	-	3	1	
	損害賠償 *11	2	-	6	1	-	3	-	-	-	-	-	4	4	
	その他民事 *12	16	-	17	8	-	7	-	1	-	2	-	18	15	
	非訟事件等 *13	-	-	3	2	-	-	-	-	-	-	-	2	1	
計 *8	33	-	48	12	3	24	-	1	-	2	-	42	39		
審判所関係 *14	4	-	5	2	-	4	-	-	-	-	-	6	3		
合 計 *15	239	-	210	29	4	123	5	3	-	2	1	167	282		
(控訴審) Trial of an appeal															
課 税 関 係 Cases related to taxation	所得税 *1	20	-	34	1	1	27	-	2	-	-	-	31	23	
	法人税 *2	22	-	17	1	-	24	1	-	-	-	-	26	13	
	資産税 *3	7	-	5	-	-	9	-	-	-	-	-	9	3	
	消費税 *4	1	-	1	-	-	1	-	-	-	-	-	1	1	
	酒税 *5	-	-	-	-	-	-	-	-	-	-	-	-	-	
	他の間接税 *6	-	-	-	-	-	-	-	-	-	-	-	-	-	
	その他 *7	3	-	3	-	-	3	-	1	-	-	-	4	2	
	計 *8	53	-	60	2	1	64	1	3	-	-	-	71	42	
徴 収 関 係 Cases related to collection	行政事件 *9	2	-	7	1	-	5	-	-	-	-	-	6	3	
	執行停止 *10	-	-	2	-	-	2	-	-	-	-	-	2	-	
	損害賠償 *11	-	-	4	-	-	1	-	-	-	-	-	1	3	
	その他民事 *12	2	-	2	-	-	1	-	-	-	-	-	1	3	
非訟事件等 *13	-	-	-	-	-	-	-	-	-	-	-	-	-		
計 *8	4	-	15	1	-	9	-	-	-	-	-	10	9		
審判所関係 *14	1	-	2	-	-	2	-	-	-	-	-	2	1		
合 計 *15	58	-	77	3	1	75	1	3	-	-	-	83	52		

調査対象等：平成21年4月1日から平成22年3月31日までの間における国税の賦課又は徴収関係に関する訴訟事件について掲げた。

用語の説明：1 取下とは、原告が訴えを撤回したものをいう。

2 却下とは、訴訟要件又は上訴の要件が具備されていないため不適法として排斥されたものをいう。

3 差戻しとは、上級審で原判決を取り消した場合に、審査をやり直させるため改めて控訴審又は第一審に移審されたものをいう。

4 和解とは、争っている当事者が互いに譲歩して争いをやめたものをいう。

1 Income tax

5 Liquor tax

9 Administrative litigations

13 Simplified litigations

2 Corporation tax

6 Other indirect taxes

10 Suspension of execution

14 Cases related to Tribunal

3 Property tax

7 Others

11 Compensation for damage

15 Total

4 Consumption tax

8 Subtotal

12 Other civil cases

16 Grandtotal

(単位：件)
(Number of cases)

区分 Type	前年度 末係属 件数 Number of pending cases at the end of the previous fiscal year	事件区 分の変 更等の 調整 件数 Number of arranged cases such as change of jurisdiction	本年度 提起 件数 Number of cases filed for the current fiscal year	本年度終結件数 Number of cases processed for the current fiscal year										本年度 末係属 件数 Number of pending cases at the end of the current fiscal year	
				取 下 件 数 Withdrawal	却 下 件 数 Dismissal	国 勝 件 数 Decision in favor of Government	国 側 勝 訴 件 数 Decision partially in favor of Government	国 側 敗 訴 件 数 Decision against Government	差 戻 件 数 Remand	和 解 件 数 Reconciliation	その他 Others	計 Total			
(上告審) Hearing of final appeal															
課 税 関 係 Cases related to taxation	所得税 *1	23	-	26	-	4	21	-	2	3	-	-	30	19	
	法人税 *2	15	-	12	-	1	15	2	-	-	-	-	18	9	
	資産税 *3	8	-	4	-	2	5	-	-	-	-	-	7	5	
	消費税 *4	1	-	1	-	1	-	-	-	-	-	-	1	1	
	酒税 *5	-	-	-	-	-	-	-	-	-	-	-	-	-	
	他の間接税 *6	-	-	-	-	-	-	-	-	-	-	-	-	-	
	その他 *7	3	-	1	-	-	4	-	-	-	-	-	4	-	
	計 *8	50	-	44	-	8	45	2	2	3	-	-	60	34	
徴 収 関 係 Cases related to collection	行政事件 *9	5	-	3	-	1	4	-	-	-	-	-	5	3	
	執行停止 *10	-	-	2	-	-	1	-	-	-	-	-	1	1	
	損害賠償 *11	1	-	1	-	-	2	-	-	-	-	-	2	-	
	その他民事 *12	1	-	-	-	-	1	-	-	-	-	-	1	-	
	非訟事件等 *13	-	-	-	-	-	-	-	-	-	-	-	-	-	
計 *8	7	-	6	-	1	8	-	-	-	-	-	9	4		
審判所関係 *14	-	-	2	-	-	1	-	-	-	-	-	1	1		
合計 *15	57	-	52	-	9	54	2	2	3	-	-	70	39		
Total of cases at (審級別合計) each order of judgements															
課 税 関 係 Cases related to taxation	所得税 *1	159	-	150	10	6	100	2	6	3	-	-	127	182	
	法人税 *2	93	-	66	6	1	64	5	-	-	-	1	77	82	
	資産税 *3	33	-	24	-	2	21	1	-	-	-	-	24	33	
	消費税 *4	9	-	7	-	1	5	-	-	-	-	-	6	10	
	酒税 *5	-	-	1	-	-	-	-	-	-	-	-	-	1	
	他の間接税 *6	-	-	2	1	-	1	-	-	-	-	-	2	-	
	その他 *7	11	-	11	-	-	13	-	1	-	-	-	14	8	
	計 *8	305	-	261	17	10	204	8	7	3	-	1	250	316	
徴 収 関 係 Cases related to collection	行政事件 *9	22	-	28	1	3	22	-	-	-	-	-	26	24	
	執行停止 *10	-	-	8	1	1	4	-	-	-	-	-	6	2	
	損害賠償 *11	3	-	11	1	-	6	-	-	-	-	-	7	7	
	その他民事 *12	19	-	19	8	-	9	-	1	-	2	-	20	18	
	非訟事件等 *13	-	-	3	2	-	-	-	-	-	-	-	2	1	
計 *8	44	-	69	13	4	41	-	1	-	2	-	61	52		
審判所関係 *14	5	-	9	2	-	7	-	-	-	-	-	9	5		
合計 *16	354	-	339	32	14	252	8	8	3	2	1	320	373		

Subject of survey, etc.:The tables show the statistics of litigation cases related to taxation or collection of national tax from April 1, 2009 to March 31, 2010.

Terminology:1 "Withdrawal" means suits cancelled by plaintiffs.

2 "Dismissal" means the decision rejecting a case due to the lack of requirements for litigation or appeal.

3 "Remand" means the decision sending a case back to a lower court or the first instance for the purpose of rehearing when a higher court annulled the original decision.

4 "Reconciliation" means the case where parties in conflict conceded each other and stopped disputing.

(2) 国側原告事件

(単位：件)

Litigation cases (Government as plaintiff)

(Number of cases)

区分 Type	前年度 未係属 件数 Number of pending cases at the end of the previous fiscal year	事件区 分の変 更等の 調整 件数 Number of arranged cases such as change of jurisdiction	本年度 提起 件数 Number of cases filed for the current fiscal year	本年度終結件数 Number of cases processed for the current fiscal year										本年度 未係属 件数 Number of pending cases at the end of the current fiscal year	
				取 下 件 数 Withdrawal	却 下 件 数 Dismissal	国 勝 件 数 Decision in favor of Government	国 側 一 部 勝 訴 件 数 Decision partially in favor of Government	国 側 敗 訴 件 数 Decision against Government	差 戻 件 数 Remand	和 解 件 数 Reconciliation	その他 Others	計 Total			
(第一審)The first instance															
詐 害 行 為 *1	6	-	5	2	-	4	-	-	-	-	-	-	6	5	
名 義 変 更 *2	2	-	-	2	-	-	-	-	-	-	-	-	2	-	
債 権 取 立 *3	9	-	25	6	-	9	-	-	-	-	2	17	17		
そ の 他 民 事 *4	8	-	26	5	-	22	-	1	-	-	-	28	6		
非 訟 事 件 等 Noncontentious cases	支 払 督 促 *5	-	6	-	-	4	-	-	-	-	2	6	-		
	保 全 処 分 *6	2	11	1	-	12	-	-	-	-	-	13	-		
	強 制 執 行 *7	4	18	2	-	-	-	-	-	-	12	14	8		
	そ の 他 *8	26	-	128	1	-	-	-	-	-	91	92	62		
計 Subtotal	57	-	219	19	-	51	-	1	-	-	107	178	98		
(控訴審) Trial of an appeal															
詐 害 行 為 *1	1	-	-	-	-	-	1	-	-	-	-	1	-		
名 義 変 更 *2	-	-	-	-	-	-	-	-	-	-	-	-	-		
債 権 取 立 *3	4	-	1	-	-	4	-	-	-	-	-	4	1		
そ の 他 民 事 *4	1	-	1	-	-	-	-	-	-	-	-	-	2		
非 訟 事 件 等 Noncontentious cases	支 払 督 促 *5	-	-	-	-	-	-	-	-	-	-	-	-		
	保 全 処 分 *6	-	-	1	-	-	1	-	-	-	-	1	-		
	強 制 執 行 *7	-	-	-	-	-	-	-	-	-	-	-	-		
	そ の 他 *8	-	-	-	-	-	-	-	-	-	-	-	-		
計 Subtotal	6	-	3	-	-	5	1	-	-	-	-	6	3		
(上告審)Hearing of final appeal															
詐 害 行 為 *1	-	-	-	-	-	-	-	-	-	-	-	-	-		
名 義 変 更 *2	-	-	-	-	-	-	-	-	-	-	-	-	-		
債 権 取 立 *3	-	-	4	-	-	-	-	-	-	-	-	-	4		
そ の 他 民 事 *4	-	-	-	-	-	-	-	-	-	-	-	-	-		
非 訟 事 件 等 Noncontentious cases	支 払 督 促 *5	-	-	-	-	-	-	-	-	-	-	-	-		
	保 全 処 分 *6	-	-	-	-	-	-	-	-	-	-	-	-		
	強 制 執 行 *7	-	-	-	-	-	-	-	-	-	-	-	-		
	そ の 他 *8	-	-	-	-	-	-	-	-	-	-	-	-		
計 Subtotal	-	-	4	-	-	-	-	-	-	-	-	-	4		
Total of cases (審級別合計)at each order of judgments															
詐 害 行 為 *1	7	-	5	2	-	4	1	-	-	-	-	7	5		
名 義 変 更 *2	2	-	-	2	-	-	-	-	-	-	-	2	-		
債 権 取 立 *3	13	-	30	6	-	13	-	-	-	2	21	22			
そ の 他 民 事 *4	9	-	27	5	-	22	-	1	-	-	28	8			
非 訟 事 件 等 Noncontentious cases	支 払 督 促 *5	-	6	-	-	4	-	-	-	2	6	-			
	保 全 処 分 *6	2	12	1	-	13	-	-	-	-	14	-			
	強 制 執 行 *7	4	18	2	-	-	-	-	-	12	14	8			
	そ の 他 *8	26	-	128	1	-	-	-	-	91	92	62			
計 Total	63	-	226	19	-	56	1	1	-	107	184	105			

調査対象等：平成21年4月1日から平成22年3月31日までの間における国税の徴収関係に関する訴訟事件について掲げた。

Subject of survey, etc.:The table shows the statistics of litigation cases related to collection of national tax from April 1, 2009 to March 31, 2010.

- | | |
|-----------------------|------------------------|
| 1 Fraudulent deed | 5 Order for payment |
| 2 Change of name | 6 Preservative measure |
| 3 Collection of bonds | 7 Forcible execution |
| 4 Other civil cases | 8 Others |

(3) 国側被告事件の国税局別内訳

(単位：件)

Breakdown of litigation cases (Government as defendant) by Regional Taxation Bureaus

(Number of cases)

区分 Type	前年度 末係属 件数 Number of pending cases at the end of the previous fiscal year	事件区 分の変 更等の 調整 件数 Number of arranged cases such as change of jurisdiction	本年度提起件数 Number of cases filed for the current fiscal year				本年度終結件数 Number of cases processed for the current fiscal year								本年 度末 係属 件数 Number of pending cases at the end of the current fiscal year		
			第1審 The first instance	控訴審 Trial of an appeal	上告審 Hearing of final appeal	計 Total	取下 件数 Withdrawal	却下 件数 Dismissal	国側 勝訴 件数 Decision in favor of Government	国側一 部勝訴 件数 Decision partially in favor of Government	国側 敗訴 件数 Decision against Government	差戻 件数 Remand	和解 件数 Reconciliation	その他 Others		計 Total	
(課税関係) Cases related to taxation																	
札幌 Sapporo	4	-	1	1	1	3	-	-	3	-	-	-	-	-	-	3	4
仙台 Sendai	11	-	3	3	3	9	-	-	9	-	-	1	-	-	-	10	10
関東信越 Kanto Shinetsu	26	-	17	12	5	34	2	2	27	1	-	1	-	-	-	33	27
東京 Tokyo	119	-	63	16	9	88	11	2	73	2	2	1	-	1	92	115	
金沢 Kanazawa	5	-	1	2	1	4	1	1	3	-	-	-	-	-	5	4	
名古屋 Nagoya	36	-	15	9	11	35	-	2	26	1	2	-	-	-	31	40	
大阪 Osaka	49	-	30	6	6	42	3	1	25	-	1	-	-	-	30	61	
広島 Hiroshima	18	-	10	3	2	15	-	-	13	1	-	-	-	-	14	19	
高松 Takamatsu	9	-	2	2	1	5	-	-	6	-	-	-	-	-	6	8	
福岡 Fukuoka	15	-	7	3	2	12	-	2	10	-	2	-	-	-	14	13	
熊本 Kumamoto	9	-	7	2	2	11	-	-	5	2	-	-	-	-	7	13	
沖縄 Okinawa	4	-	1	1	1	3	-	-	4	1	-	-	-	-	5	2	
計 Subtotal	305	-	157	60	44	261	17	10	204	8	7	3	-	1	250	316	
(徴収関係) Cases related to collection																	
札幌 Sapporo	1	-	-	-	-	-	-	-	1	-	-	-	-	-	-	1	-
仙台 Sendai	1	-	-	-	-	-	-	-	-	-	-	-	-	-	-	-	1
関東信越 Kanto Shinetsu	5	-	8	1	-	9	3	1	3	-	-	-	1	-	8	6	
東京 Tokyo	19	-	24	12	5	41	7	2	28	-	-	-	1	-	38	22	
金沢 Kanazawa	-	-	-	-	-	-	-	-	-	-	-	-	-	-	-	-	
名古屋 Nagoya	6	-	5	1	1	7	1	1	5	-	-	-	-	-	7	6	
大阪 Osaka	6	-	6	1	-	7	-	-	2	-	-	-	-	-	2	11	
広島 Hiroshima	1	-	2	-	-	2	2	-	-	-	-	-	-	-	2	1	
高松 Takamatsu	-	-	1	-	-	1	-	-	-	-	-	-	-	-	-	1	
福岡 Fukuoka	-	-	1	-	-	1	-	-	-	-	1	-	-	-	1	-	
熊本 Kumamoto	1	-	1	-	-	1	-	-	1	-	-	-	-	-	1	1	
沖縄 Okinawa	4	-	-	-	-	-	-	-	1	-	-	-	-	-	1	3	
計 Subtotal	44	-	48	15	6	69	13	4	41	-	1	-	2	-	61	52	
審判所分 National Tax Tribunal	5	-	5	2	2	9	2	-	7	-	-	-	-	-	9	5	
合計 Total	354	-	210	77	52	339	32	14	252	8	8	3	2	1	320	373	

(4) 国側原告事件の国税局別内訳

(単位：件)

Breakdown of litigation cases (Government as plaintiff) by Regional Taxation Bureaus

(Number of cases)

区分 Type	前年度 末係属 件数 Number of pending cases at the end of the previous fiscal year	事件区 分の変 更等の 調 件 数 Number of arranged cases such as change of jurisdiction	本年度提起件数 Number of cases filed for the current fiscal year				本年度終結件数 Number of cases processed for the current fiscal year								本年 度末 係属 件数 Number of pending cases at the end of the current fiscal year		
			第1審 The first instance	控訴審 Trial of an appeal	上告審 Hearing of final appeal	計 Total	取下 件数 Withdrawal	却下 件数 Dismissal	国側 勝訴 件数 Decision in favor of Government	国側一 部勝訴 件数 Decision partially in favor of Government	国側 敗訴 件数 Decision against Government	差戻 件数 Remand	和解 件数 Reconciliation	その他 Others		計 Total	
札幌 Sapporo	3	-	19	1	-	20	1	-	4	-	-	-	-	-	4	9	14
仙台 Sendai	3	-	6	-	-	6	1	-	2	-	-	-	-	-	1	4	5
関東信越 Kanto Shinetsu	14	-	42	-	-	42	2	-	10	-	-	-	-	-	23	35	21
東京 Tokyo	12	-	63	1	-	64	7	-	10	1	-	-	-	-	31	49	27
金沢 Kanazawa	1	-	4	-	-	4	-	-	2	-	-	-	-	-	2	4	1
名古屋 Nagoya	12	-	30	-	3	33	3	-	9	-	-	-	-	-	8	20	25
大阪 Osaka	13	-	18	1	-	19	2	-	8	-	1	-	-	-	13	24	8
広島 Hiroshima	4	-	16	-	1	17	2	-	4	-	-	-	-	-	14	20	1
高松 Takamatsu	-	-	3	-	-	3	1	-	1	-	-	-	-	-	-	2	1
福岡 Fukuoka	-	-	8	-	-	8	-	-	5	-	-	-	-	-	1	6	2
熊本 Kumamoto	1	-	9	-	-	9	-	-	1	-	-	-	-	-	9	10	-
沖縄 Okinawa	-	-	1	-	-	1	-	-	-	-	-	-	-	-	1	1	-
合計 Total	63	-	219	3	4	226	19	-	56	1	1	-	-	-	107	184	105

(注) この表は、「(1) 国側被告事件」及び「(2) 国側原告事件」の合計欄を国税局別に示したものである。

This table shows the breakdown by Regional Taxation Bureaus of "Total" of "(1) Litigation cases (Government as defendant)" and "(2) Litigation cases (Government as plaintiff)".

19-3 直接国税犯則事件（査察事件）
Direct National Tax Crime (Criminal Investigation)

(1) 起訴事件数及び有罪に係る人員、金額
Numbers of indicted cases, convicts and amount of fines

区分 Type	起 訴 事 件			
	前年度からの繰越未決件数 Number of carried over indicted cases unsettled from the previous year ①	本年度の起訴件数 Number of carried over indicted cases for the current year ②	起訴件数の合計 Total of indicted cases ①+②	左 の 有罪件数 Number of convictions
	外 Excluding	外 Excluding	外 Excluding	外 Excluding
申告所得税 Self-assessment income tax	20	31	51	33
法人税 Corporation tax	43	101	144	86
その他 Others	13	21	34	22
合計 Total	76	153	229	141

調査期間：平成21年4月1日から平成22年3月31日までの間における実績を示したものである。

- (注) 1 外書は、上級審からの差戻し件数である。
2 内書は、懲役刑に罰金刑が併科されたものである。
3 「その他」は、相続税、源泉所得税及び消費税である。

(2) 犯則者違反行為別件数

Number of cases by type of violations

(単位：件)
(Number of cases)

申告所得税 Self-assessment income tax		法人税 Corporation tax		その他 Others	
該当条項 Relevant provisions	件数 Number of cases	該当条項 Relevant provisions	件数 Number of cases	該当条項 Relevant provisions	件数 Number of cases
	外 Extra		外 Extra		外 Extra
第238条 Sec. 238	- 33	第159条 Sec. 159	- X	ほ脱犯規定 tax fraud	- 22
第244条 Sec. 244	X -	第164条 Sec. 164	82 X	両罰規定 the penalty against employer and employee	14 -
合計 Total	X 33	合計 Total	82 86	合計 Total	14 22

- (注) 1 この表は、「(1)起訴事件数及び有罪に係る人員、金額」の「有罪件数」欄の内訳を示したものである。
2 外書は、ほ脱犯規定の適用のほか、両罰規定も適用された件数である。
3 「その他」は、相続税、源泉所得税及び消費税である。

Note: 1 This table show the breakdown of "Number of convictions" of "(1) Numbers of indicted cases, convicts, and amount of fines".
2 Figures preceded by "Not included" show the number of cases to which the penalty against employer and employee as well as provisions for tax fraud were applied.
3 Others are inheritance tax and withholding incomr tax and consumption tax.

起 訴 事 件										区 分 Type
内 訳 Breakdown of numbers on the left						有罪に係る人員及び金額 Number of convicts and amount of fines				
無罪件数 Number of cases judged not guilty	公訴権消滅 件 数 Number of expiration of prosecution		未決件数 Number of pending cases		懲役刑を科せられたものの人員 Number of cases imprisoned	罰 金 Fines		人 員 Number of cases	金 額 Amount of fines	
	外 件 Excluding Case	外 件 Excluding Case	外 件 Excluding Case	外 件 Case		人 Person	内 人(社) Included Person(Number)			
-	-	-	18	34	33	36	724	申告所得税	Self-assessment income tax	
-	-	-	58	87	14	72	1,565	法 人 税	Corporation tax	
-	-	-	12	16	6	17	312	そ の 他	Others	
-	-	-	88	137	53	125	2,601	合 計	Total	

Period covered by survey: The table shows the statistics of criminal cases from April 1, 2009 to March 31, 2010.

Note: 1 Figures preceded by "Excluding" are the sending back number of cases from the higher court.

2 Figures preceded by "Included" are those of cases where both imprisonment and fines were imposed.

3 Others are inheritance tax and withholding incomr tax and consumption tax.

19-4 間接国税犯則事件
Indirect National Tax Crime

(1) 検挙及び処理の状況
Statistics of arrest and procedure

区分 Type	酒 税 Liquor tax						揮発油税 Gasoline tax			地方 揮発油税 Local gasoline tax	石油ガス税 Liquefied petroleum gas tax		
	免許者 Licensee		非免許者 Non-licensee	小計 Subtotal	犯則者が判明しないもの Cases of violators unidentified	計 Total	ほ脱犯 Tax fraud	秩序犯 Disciplinary criminal	計 Total		ほ脱犯 Tax fraud	秩序犯 Disciplinary criminal	計 Total
	酒類等製造者 Liquor manufacturers	酒類販売業者 Liquor distributors											
要処 理件数 Number of cases to be processed	外 Exc.	外 Exc.	外 Exc.	外 Exc.		外 Exc.	外 Exc.	外 Exc.	外 Exc.				
前年度からの繰越処理未済 *1	-	-	-	-	-	-	-	1	1				
検挙 *2	7	11	7	25	44	25	4	-	4				
通告処分 *3	7	11	7	25	42	25	3	1	4				
告発 *4	-	-	-	-	-	-	-	-	-				
その他 *5	-	-	-	-	-	-	-	-	-				
不問処分 *6	-	-	-	-	-	-	-	-	1				
通知処分 *7	-	-	-	1	1	-	1	-	-				
不告発 *8	-	-	-	-	-	-	-	-	-				
処分前 公訴権消滅 *9	-	-	-	-	-	-	-	-	-				
本年度末処理未済件数 *10	-	-	-	1	1	-	1	-	1				
犯則に係る税額 *11	千円 Th. Yen	千円 Th. Yen	千円 Th. Yen	千円 Th. Yen	千円 Th. Yen	千円 Th. Yen	千円 Th. Yen	千円 Th. Yen	千円 Th. Yen	千円 Th. Yen	千円 Th. Yen	千円 Th. Yen	
2,815	-	944	3,759	-	3,759	17,539	-	17,539	-	-	-	-	
通告処分罰科金相当額 *12	1,724	452	267	2,443	-	2,443	7,850	150	8,000	-	-	-	
1,923	1,103	3,589	6,615	-	6,615	1,170	-	1,170	-	-	-	-	

調査対象等：平成21年4月1日から平成22年3月31日までの間における間接国税の犯則事件について示した。

用語の説明：1 通告処分とは、犯則者に対し罰科金に相当する金額、没収品等を納付すべき旨を通告したものをいう。

2 通知処分とは、犯則の心証を得なかったものについてその旨を通知したものをいう。

3 不問処分とは、犯則の心証を得たが軽微な犯則事件等で、通告処分又は告発を行わなかったものをいう。

4 収税官吏とは、犯則事件の調査のため、質問、検査、領置、臨検、捜索、差押等を行うことができる国税職員をいう。

(注) 1 外書は、共犯による犯則事件及び両罰規定を適用した犯則事件について、主たる者以外の者及び行為者を示す。

2 税関分を含まない。

1 Cases to be processed carried over from the previous fiscal year

2 Arrests

3 Notification procedure

4 Tax collectors

5 Others

6 Overlooking

7 Information

8 Non-prosecution

9 Expiration of prosecution right before disposition

10 Number of cases not to be processed as of the end of the current fiscal year

11 Amount of tax related to crimes

12 Amount of notification procedure corresponding to penalty and fine

(単位：件)
(Number of cases)

石油石炭税 Petroleum and Coal tax			たばこ税 Tobacco tax			たばこ 特別税 Special tobacco surtax	取引所税 Bourse tax	印紙税 Stamp tax	航空機 燃料税 Aviation fuel tax	電源開発 促進税 Promotion of power- resources development tax	合計 Grandtotal	区 分 Type
ほ脱犯 Tax fraud	秩序犯 Disciplinary criminal	計 Total	ほ脱犯 Tax fraud	秩序犯 Disciplinary criminal	計 Total							
-	-	-	-	-	-	-	-	-	-	-	外 Exc. 1	Number of cases to be processed 要 処 理 件 数 前年度からの 繰越処理未済 *1 検挙 *2 通告処分 *3 収税官吏 *4 その他 *5 告 発 不問処分 *6 通知処分 *7 不告発 *8 処分前 公訴権消滅 *9 本年度末処理未済件数 *10 犯則に係る税額 *11 通告処分罰科金相当額 *12 Number of cases processed 処 理 済 件 数
-	-	-	-	-	-	-	-	-	-	-	1	
-	-	-	-	-	-	-	-	-	-	-	29	
-	-	-	-	-	-	-	-	-	-	-	48	
-	-	-	-	-	-	-	-	-	-	-	29	
-	-	-	-	-	-	-	-	-	-	-	45	
-	-	-	-	-	-	-	-	-	-	-	-	
-	-	-	-	-	-	-	-	-	-	-	-	
-	-	-	-	-	-	-	-	-	-	-	-	
-	-	-	-	-	-	-	-	-	-	-	-	
千円 Th. Yen	千円 Th. Yen	千円 Th. Yen	千円 Th. Yen	千円 Th. Yen	千円 Th. Yen	千円 Th. Yen	千円 Th. Yen	千円 Th. Yen	千円 Th. Yen	千円 Th. Yen	千円 Th. Yen	23, 173
-	-	-	-	-	-	-	-	-	-	-	10, 443	
-	-	-	-	-	-	-	-	-	-	-	7, 785	

Subject of survey, etc.: This table shows the statistics of tax crimes for indirect national tax from April 1, 2009 to March 31, 2010.

Terminology:1 "Notification procedure" means a procedure which notifies a violator of the amount of money corresponding to penalty and fine to be submitted, properties to be confiscated, and others.

2 "Information" means a procedure which informs that with respect to a violation no conviction was obtained.

3 "Overlooking" means a procedure which overlooks a violation despite convictions obtained without notification procedure or prosecution because of its triviality.

4 "Tax collectors" means national taxation officers who are empowered to make questions, inspections, official retains, searches, seizures, etc.

Note:1 Figures preceded by "Excluding" show the number of offenders other than principal offender in tax crimes committed by joint offence or to which the penalty against employer and employee was applied.

2 Figures for customhouse are not included.

(2) 通告処分及び履行の状況

Statistics of notification procedure and fulfillment

区分 Type	酒 税 Liquor tax				揮発油税 Gasoline tax			石油ガス税 Liquefied petroleum gas tax			
	免許者 Licensee		非免許者 Non-licensee	計 Total	ほ脱犯 Tax fraud	秩序犯 Disciplinary criminal	計 Total	ほ脱犯 Tax fraud	秩序犯 Disciplinary criminal	計 Total	
	酒類等 製造者 Liquor manufacturers	酒類 販売業者 Liquor distributors									
	外 Exc.	外 Exc.	外 Exc.	外 Exc.	外 Exc.	外 Exc.	外 Exc.				
要 履行 件数 Number of notifications to be fulfilled	前年度からの 繰越履行未済 Cases to be fulfilled carried over from the previous fiscal year	-	-	-	-	-	-	-	-	-	
	通告処分 Notification procedures	7	11	9	29	42	3	1	4	3	
	計 Total	7	4	11	9	29	25	42	3	1	4
履 行 等 件数 Number of fulfillment, etc	通告不履行 による告発 Prosecution by non-fulfillment of notification	-	-	-	-	-	-	-	-	-	
	通告後 公訴権消滅 Expiration of prosecution right after notification	-	-	-	-	-	-	-	-	-	
	通告履行 Fulfillment of notification	7	3	11	9	29	41	3	3	1	4
計 Total	7	3	11	9	29	25	41	3	3	1	4
本年度末 履行未済件数 Number of notifications unfulfilled within FY	-	1	-	-	-	1	-	-	-	-	
通告履行罰科金 相当額 Amount of notification fulfilled corresponding to penalty and fine	千円 Th. Yen	千円 Th. Yen	千円 Th. Yen	千円 Th. Yen	千円 Th. Yen	千円 Th. Yen	千円 Th. Yen	千円 Th. Yen	千円 Th. Yen	千円 Th. Yen	
	1,724	452	267	2,443	7,850	150	8,000	-	-	-	
	623	1,103	3,589	5,315	1,170	-	1,170	-	-	-	

調査対象等：平成21年4月1日から平成22年3月31日までの間における間接国税の犯則事件について示した。

用語の説明：不履行とは、通告処分を履行しなかったものをいう。

(注) 1 外書は、共犯による犯則事件及び両罰規定を適用した犯則事件について、主たる者以外の者及び行為者を示す。

2 税関分は含まない。

Subject of survey, etc.: This table shows the statistics of tax crimes for indirect national tax from April 1, 2009 to March 31, 2010.

Terminology: "Non-fulfillment" means non-fulfillment of what notification procedure requires.

Note: 1 Figures preceded by "Excluding" show the number of offenders other than principal offender in tax crimes committed by joint offence or to which the penalty against employer and employee was applied.

2 Figures for customhouse are not included.

(単位：件)
(Number of cases)

石油石炭税 Petroleum and Coal tax			たばこ税 Tobacco tax			合 計 Total	区 分 Type	
ほ脱犯 Tax fraud	秩序犯 Disciplinary criminal	計 Total	ほ脱犯 Tax fraud	秩序犯 Disciplinary criminal	計 Total			
-	-	-	-	-	-	外 Exc.	Number of notifications to be fulfilled 要履行件数 Number of fulfillment, etc 履行等件数 Number of notifications unfulfilled within FY Amount of notification fulfilled corresponding to penalty and fine	
-	-	-	-	-	-	-		前年度からの 繰越処理未済 Cases to be fulfilled carried over from the previous fiscal year
-	-	-	-	-	-	29		通告処分 Notification procedures
-	-	-	-	-	-	29		計 Total
-	-	-	-	-	-	-		通告不履行に よる告発 Prosecution by non- fulfillment of notification
-	-	-	-	-	-	-		通告後 公訴権消滅 Expiration of prosecution right after notification
-	-	-	-	-	-	29		通告履行 Fulfillment of notification
-	-	-	-	-	-	29		計 Total
-	-	-	-	-	-	-		本年度末 履行未済件数 Number of notifications unfulfilled within FY
千円 Th. Yen	千円 Th. Yen	千円 Th. Yen	千円 Th. Yen	千円 Th. Yen	千円 Th. Yen	千円 Th. Yen		通告履行罰科金 相当額 Amount of notification fulfilled corresponding to penalty and fine
-	-	-	-	-	-	10,443		6,485

(3) 酒税の違反行為別検挙の状況

Statistics of arrest by type of violations of liquor tax

区分 Type	免 許 者 Licensees															
	酒類製造者 Liquor manufacturers			酒母、もろみ製造者 Manufacturers of yeast mash and/or unrefined sake			酒類卸売業者 Liquor wholesalers									
	件数 Number of cases	犯則数量 Quantity of violations	税額 Amount of tax	件数 Number of cases	犯則数量 Quantity of violations	税額 Amount of tax	件数 Number of cases	犯則数量 Quantity of violations	税額 Amount of tax							
	外 Exc.	件 件	l l	kg kg	千円 thousand yen	外 Exc.	件 件	l l	kg kg	千円 thousand yen	外 Exc.	件 件	l l	kg kg	千円 thousand yen	
第54条 Sec. 54	-	-	-	-	-	-	-	-	-	-	-	-	-	-	-	-
第55条 Sec. 55	1	1	25, 119		2, 815	-	-	-	-	-	-	-	-	-	-	-
第56条 第1項 第1号 Sec. 56, Par.1-1	4	1	3, 555	-	-	-	-	-	-	-	-	-	-	-	-	-
〃 第2号 Sec. 56, Par.1-2	-	-	-	-	-	-	-	-	-	-	-	-	-	-	-	-
〃 第3号 Sec. 56, Par.1-3	-	-	-	-	-	-	-	-	-	-	-	-	-	-	-	-
〃 第4号 Sec. 56, Par.1-4	-	-	-	-	-	-	-	-	-	-	-	-	-	-	-	-
〃 第5号 Sec. 56, Par.1-5	-	-	-	-	-	-	-	-	-	-	-	-	-	-	-	-
〃 第6号 Sec. 56, Par.1-6	-	-	-	-	-	-	-	-	-	-	-	-	-	-	-	-
〃 第7号 Sec. 56, Par.1-7	-	-	-	-	-	-	-	-	-	-	-	-	-	-	-	-
第58条 Sec. 58	2	1	98, 188	-	-	-	-	-	-	-	-	-	-	-	-	-
第59条 Sec. 59	(外)1	1	-	-	-	-	-	-	-	-	-	-	-	-	-	-
第60条 Sec. 60	(外)1	-	-	-	-	-	-	-	-	-	-	-	-	-	-	-
合 計 Total	(外)2 外7	4	126, 862		2, 815	-	-	-	-	-	-	-	-	-	-	-
犯則者が判明 しないもの Cases of violators unidentified	-	-	-	-	-	-	-	-	-	-	-	-	-	-	-	-

(注) 1 この表は、「(1) 検挙及び処理の状況」について、違反行為別検挙の状況を示したものである。

2 外書は、共犯による犯則事件及び両罰規定を適用した犯則事件について、主たる者以外の者及び行為者を示す。

3 (外) 書は、2以上の違反条項に該当する犯則事件について、主たる条項以外の条項に該当する件数を示す。

酒類小売業者 Liquor retailers			非免許者 Non-licensees			計 Total			左の計のうち 密輸入酒類に係るもの Smuggled liquors of the total figures on the left			区 分 Type		
件数 Number of cases	犯則数量 Quantity of violations	税額 Amount of tax	件数 Number of cases	犯則数量 Quantity of violations	税額 Amount of tax	件数 Number of cases	犯則数量 Quantity of violations	税額 Amount of tax	件数 Number of cases	犯則数量 Quantity of violations	税額 Amount of tax			
外 件 Exc. Case	l kg	千円 thousand yen	外 件 Exc. Case	l kg	千円 thousand yen	外 件 Exc. Case	l kg	千円 thousand yen	外 件 Exc. Case	l kg	千円 thousand yen			
-	-	-	7	8,087	-	944	7	8,087	-	944	-	-	第54条 Sec. 54	
-	-	-	-	-	-	-	1	-	1	25,119	-	2,815	第55条 Sec. 55	
3	3	639,222	7	24	588,534	-	-	-	14	28	1,231,311	-	-	第56条 第1項 第1号 Sec. 56, Par.1-1
-	-	-	-	-	-	-	-	-	-	-	-	-	-	” 第2号 Sec. 56, Par.1-2
-	-	-	-	-	-	-	-	-	-	-	-	-	-	” 第3号 Sec. 56, Par.1-3
-	-	-	-	-	-	-	-	-	-	-	-	-	-	” 第4号 Sec. 56, Par.1-4
-	-	-	-	-	-	-	-	-	-	-	-	-	-	” 第5号 Sec. 56, Par.1-5
-	-	-	-	-	-	-	-	-	-	-	-	-	-	” 第6号 Sec. 56, Par.1-6
-	-	-	-	-	-	-	-	-	-	-	-	-	-	” 第7号 Sec. 56, Par.1-7
8	6	380,359	-	-	-	-	-	-	10	7	478,547	-	-	第58条 Sec. 58
-	-	-	-	-	-	-	-	-	(外)1	1	-	-	-	第59条 Sec. 59
-	-	-	-	-	-	-	-	-	(外)1	-	-	-	-	第60条 Sec. 60
外11	9	1,019,581	-	外7	31	596,621	-	944	(外)2 外25	44	1,743,064	-	3,759	合 計 Total
-	-	-	-	-	-	-	-	-	-	-	-	-	-	犯則者が判明 しないもの Cases of violators unidentified

Note:1 This table shows the statistics of arrest by type of violations in relation to “(1) Statistics of arrest and procedure”.

2 Figures preceded by “Excluding” show the number of offenders other than principal offender in tax crimes committed by joint offence or to which the penalty against employer and employee was applied.

3 Figures preceded by “Excluding” show the number of offenders other than principal offender in tax crimes committed by a joint offence or to which a penalty against both the employer and employee was applied.

(4) 酒税以外の間接税の違反行為別検挙の状況

(単位：件)

Status of arrest by type of violations of indirect taxes other than liquor tax

(Number of cases)

揮発油税 Gasoline tax			地方揮発油税 Local gasoline tax			石油ガス税 Liquefied petroleum gas tax			石油石炭税 Petroleum and Coal tax		
該当条項 Relevant provisions	件数 Number of cases	外 Exc.	該当条項 Relevant provisions	件数 Number of cases	外 Exc.	該当条項 Relevant provisions	件数 Number of cases	外 Exc.	該当条項 Relevant provisions	件数 Number of cases	外 Exc.
第27条第1項 第1号 第2号	4 - -	- 4 -	第15条第1項 第1号 第2号	4 - -	- 4 -	第28条第1項 第1号 第2号	- - -	- - -	第24条第1項 第1号 第2号	- - -	- - -
第28条 第1号 第2号 第3号	- - -	- - -	第15条の2	-	-	第29条 第1号 第2号 第3号	- - -	- - -	第25条 第1号 第2号	- - -	- - -
第29条 第1号 第2号 第3号 第4号	- - - -	- - - -				第30条 第1号 第2号 第3号 第4号	- - - -	- - - -	第26条 第1号 第2号 第3号 第4号	- - - -	- - - -
合計 Total	4 4	-	合計 Total	4 4	-	合計 Total	- -	-	合計 Total	- -	-

たばこ税 Tobacco tax			たばこ特別税 Special tobacco surtax			取引所税 Bourse tax			印紙税 Stamp tax		
該当条項 Relevant provisions	件数 Number of cases	外 Exc.	該当条項 Relevant provisions	件数 Number of cases	外 Exc.	該当条項 Relevant provisions	件数 Number of cases	外 Exc.	該当条項 Relevant provisions	件数 Number of cases	外 Exc.
第28条第1項 第1号 第2号	- - -	- - -	第21条第1項 第1号 第2号	- - -	- - -	第14条第1項 第15条 第1号 第2号	- - - -	- - - -	第22条第1項 第1号 第2号	- - -	- - -
第29条 第1号 第2号	- - -	- - -	第22条	-	-				第23条 第24条 第25条 第1号 第2号 第3号 第4号	- - - - - - -	- - - - - - -
第30条 第1号 第2号 第3号 第4号	- - - -	- - - -							第26条 第1号 第2号	- - -	- - -
合計 Total	- -	-	合計 Total	- -	-	合計 Total	- -	-	合計 Total	- -	-

航空機燃料税 Aviation fuel tax			電源開発促進税 Promotion of power resources development tax		
該当条項 Relevant provisions	件数 Number of cases	外 Exc.	該当条項 Relevant provisions	件数 Number of cases	外 Exc.
第20条第1項 第1号 第2号	- - -	- - -	第13条第1項 第14条 第1号 第2号 第3号	- - - - -	- - - - -
第21条 第1号 第2号 第3号	- - -	- - -			
合計 Total	- -	-	合計 Total	- -	-

(注) 1 この表は、「(1) 検挙及び処理の状況」について、違反行為別検挙の状況を示したものである。

2 外書は、共犯による犯則事件及び両罰規定を適用した犯則事件について、主たる者以外の者及び行為者を示す。

3 外書のカッコ書きは、2以上の違反条項に該当する犯則事件について、主たる条項以外の条項に該当する件数を示す。

Note:1 This table shows the status of arrest by type of violations in relation to "(1) Status of arrest and procedure".

2 Figures preceded by "Excluding" show the number of offenders other than principal offender in tax crimes committed by joint offence or to which the penalty against employer and employee was applied.

3 Figures preceded by "Excluding" show the number of offenders other than principal offender in tax crimes committed by a joint offence or to which a penalty against both the employer and employee was applied.

19 - 5 資料収集

Information Returns

(1) 法定資料・法定外資料の資料収集

Information returns and documents other than information returns

(単位：千枚)
(Returns in thousands)

区分 Type	法定資料 Information returns					法定外資料 Other information returns	合計 Total
	給与源泉徴収票 Withholding record of employment income	利子支払調書 Interest payment record	配当支払調書 Dividend payment record	その他 Others	計 Total		
事務年度 Business year (July 1st through June 30th)							
平成16年度 FY2004	19,421	776	6,143	77,671	104,011	50,423	154,434
17 2005	19,428	743	11,164	84,135	115,470	53,884	169,354
18 2006	19,819	1,391	17,862	86,133	125,205	54,260	179,465
19 2007	19,659	2,611	20,552	92,677	135,499	60,048	195,547
20 2008	19,537	2,611	75,953	96,287	194,388	111,497	305,885
21 2009	19,130	2,293	186,234	142,444	350,101	78,663	428,764

資料：課税総括課調

Source: Taxation Management Division

(2) 不動産等の譲受けの対価の支払調書の提出監査状況

Statistics of audit on submission of payment record of compensation for real estate

(単位：件)
(Number of cases)

区分 Type	提出者数 Number of submitters	監査対象者数 Number of submitters audited	非違のあった監査対象者 Number of audited submitters to be found inaccuracy	非違のあった延枚数 Accumulated number of inaccurate returns	監査1件あたり非違枚数 Number of inaccurate returns per audit case	割合 Percentage	
						/	/
事務年度 Business year (July 1st through June 30th)							
平成16年度 FY2004	56,085	6,490	5,061	16,449	3	11.6	78
17 2005	59,531	7,869	5,832	17,609	3	13.2	74
18 2006	60,309	7,999	5,971	17,393	3	13.3	75
19 2007	57,975	6,388	4,673	15,729	3	11.0	73
20 2008	55,589	6,263	4,928	30,063	6	11.2	79
21 2009	45,699	3,661	2,918	45,106	16	8.0	80

資料：課税総括課調

Source: Taxation Management Division

19 - 6 税務相談 Tax Consultation

(1) 税務相談室における相談等の受理状況 Statistics of reception of tax consultation

(単位：件)
(Number of cases)

区分 Type	所得税 Income tax	法人税 Corporation tax	資産税 Property tax	間接税 Indirect tax		通則・徴収 Tax collection	その他 Others	合計 Total
				消費税 Consumption tax	その他 Others			
平成16年度 FY2004	1,505,478	204,486	733,069	120,709	45,563	45,692	230,554	外 Excluding 1,781
17 2005	1,438,627	195,587	771,504	120,492	54,955	71,326	242,266	2,885,551
18 2006	1,500,890	232,779	686,352	90,442	60,873	93,669	295,617	1,341
19 2007	1,981,494	237,225	641,035	93,819	89,827	143,895	458,358	2,894,757
20 2008	2,676,833	271,645	686,035	131,842	149,008	283,669	676,605	1,388
21 2009	2,694,183	277,483	802,262	140,912	184,844	322,346	712,278	2,960,622
(国税局別) By Regional Taxation								1,694
札幌 Sapporo	134,313	11,154	39,480	6,844	9,059	9,702	30,658	3,645,653
仙台 Sendai	140,919	9,270	31,053	7,071	9,346	19,003	53,017	1,667
関東信越 Kanto Shinetsu	450,008	32,291	141,860	21,470	22,642	53,444	138,674	4,875,673
東京 Tokyo	649,212	119,410	202,558	46,156	59,122	90,858	182,272	1,829
金沢 Kanazawa	114,395	6,288	24,512	5,329	5,635	14,798	40,622	5,134,308
名古屋 Nagoya	308,614	23,538	93,499	13,322	16,684	34,192	52,061	
大阪 Osaka	363,197	44,867	121,384	19,219	26,159	34,380	65,744	
広島 Hiroshima	178,221	9,237	46,480	7,373	12,845	16,734	27,295	
高松 Takamatsu	72,072	4,000	24,793	2,585	4,916	9,901	23,837	
福岡 Fukuoka	154,951	10,070	39,702	6,197	10,177	23,078	49,943	
熊本 Kumamoto	98,488	5,838	30,417	4,150	6,546	11,578	31,060	
沖縄 Okinawa	29,793	1,520	6,524	1,196	1,713	4,678	17,095	
庁 National Tax Agency	-	-	-	-	-	-	-	-
合計 Total	2,694,183	277,483	802,262	140,912	184,844	322,346	712,278	

資料：税務相談官室調

(注) 外書は、苦情件数を示す。

Source: Tax Counsel Office

Note: Figures preceded by "Excluding" show the number of complaints.

(2) タックスアンサーの利用状況

(単位：件)

Statistics of use of "Taxanswer"

(Number of cases)

区分 Type	年度 Fiscal Year	タックスアンサー Taxanswer			
		電話 Telephone	ファクシミリ Fax	インターネット Internet	計 Total
平成16年度 FY2004		233,670	113,629	26,614,710	26,962,009
17 2005		162,190	67,434	29,651,674	29,881,298
18 2006		122,884	43,390	38,127,300	38,293,574
19 2007		103,194	28,025	33,371,736	33,502,955
20 2008		82,449	17,159	31,993,291	32,092,899
21 2009		19,029	6,235	35,969,244	35,994,508

資料：税務相談官室調

Source: Tax Counsel Office

19-7 税 理 士
Certified Tax Public Accountant

(1) 税理士試験の受験・合格者数

(単位：人)

Numbers of examinees and successful candidates of Certified Public Tax Accountant examination

(In person)

区 分 Type	受 験 者 数 Numbers of examinees	合 格 者 数 Number of successful candidates	一 部 科 目 合 格 者 数 Numbers of successful candidates for part of subjects
第 1 回 (昭和26年) 1 st Examination(1951)	3, 112	35	963
5 (30) 5 (1955)	7, 849	250	2, 091
10 (35) 10 (1960)	13, 538	618	3, 449
15 (40) 15 (1965)	23, 428	767	5, 370
20 (45) 20 (1970)	30, 579	661	5, 128
25 (50) 25 (1975)	37, 799	781	5, 804
30 (55) 30 (1980)	42, 588	872	6, 815
35 (60) 35 (1985)	39, 739	940	5, 954
40 (平成2) 40 (1990)	39, 591	949	5, 530
45 (7) 45 (1995)	52, 032	943	7, 256
46 (8) 46 (1996)	53, 137	1, 022	7, 727
47 (9) 47 (1997)	52, 032	968	7, 298
48 (10) 48 (1998)	51, 773	1, 025	7, 159
49 (11) 49 (1999)	52, 477	1, 052	6, 945
50 (12) 50 (2000)	52, 567	1, 076	7, 173
51 (13) 51 (2001)	50, 677	1, 085	7, 415
52 (14) 52 (2002)	52, 560	1, 074	7, 706
53 (15) 53 (2003)	55, 175	1, 193	9, 850
54 (16) 54 (2004)	56, 126	1, 090	8, 039
55 (17) 55 (2005)	56, 314	1, 055	8, 662
56 (18) 56 (2006)	54, 203	1, 126	8, 726
57 (19) 57 (2007)	53, 324	1, 014	7, 413
58 (20) 58 (2008)	51, 863	964	8, 212
59 (21) 59 (2009)	51, 479	1, 058	7, 116

資料：人事課調

(2) 税理士登録者数

(単位：人)

Number of registrations of Certified Public Tax Accountant

(In person)

区 分 Type	弁護士 Lawyers	公 認 会計士 Certified public accountants	試 験 合格者 Those who passed the examination	試 験 免除者 Those exempted from the examination	資 格 認定者 Those who were certified as qualified	税 務 代理士 Tax proxy	特別試験 合格者 Those who passed the special examination	特例法 認定者 Those authorized under the special measure law	合 計 Total
平成16年度 FY2004	347	6,528	30,097	15,832	111	247	15,474	6	68,642
17 2005	356	6,709	30,592	16,653	96	215	14,616	6	69,243
18 2006	361	6,829	31,233	17,520	80	194	13,845	6	70,068
19 2007	370	6,888	31,710	18,593	61	166	12,870	6	70,664
20 2008	379	6,978	32,141	19,679	49	139	11,809	3	71,177
21 2009	399	7,113	32,563	20,685	33	117	10,694	2	71,606
(国税局別) By Regional Taxation Bureau									
札幌 Sapporo	1	121	715	579	-	-	529	-	1,945
仙台 Sendai	5	154	953	723	3	1	747	1	2,587
関東信越 Kanto Shinetsu	28	496	3,231	2,073	5	11	1,286	-	7,130
東京 Tokyo	128	3,605	14,051	6,378	10	65	2,906	1	27,144
金沢 Kanazawa	6	115	497	448	-	1	252	-	1,319
名古屋 Nagoya	21	620	3,250	3,241	4	11	1,209	-	8,356
大阪 Osaka	189	1,394	6,204	3,713	-	20	1,968	-	13,488
広島 Hiroshima	8	159	1,170	970	2	1	634	-	2,944
高松 Takamatsu	1	95	575	562	1	1	307	-	1,542
福岡 Fukuoka	2	217	1,170	1,000	4	4	487	-	2,884
熊本 Kumamoto	9	109	636	846	1	1	318	-	1,920
沖縄 Okinawa	1	28	111	152	3	1	51	-	347
合 計 Total	399	7,113	32,563	20,685	33	117	10,694	2	71,606

資料：総務課調

調査時点：各年度末(3月31日現在)

用語の説明：1 試験合格者とは、税理士試験の試験科目の最終科目が試験合格による者をいう。

2 試験免除者とは、税理士試験の試験科目の最終科目が免除による者をいう。

3 資格認定者とは、税理士法施行（昭和26年7月15日）の際、国又は地方公共団体の職員である者で、税理士試験の合格者と同等以上の学識を有する旨の税理士試験委員の認定を受けた者をいう。

4 税務代理士とは、税務代理士の許可を受けた者をいう。

5 特別試験合格者とは、一定の実務経験を有する者に対し行う特別の税理士試験に合格した者をいう。

6 特例法認定者とは、公認会計士特例試験等に関する法律（昭和39年法律第123号）第12条の規定に基づき、税理士試験委員の認定を受けた者をいう。

Source: Co-ordination Division

Time of survey: on the end of each fiscal year (31st March)

Terminology:1 “Those who passed the examination” means those who passed the examination on final subjects of the Certified Public Tax Accountant Examination.

2 “Those exempted from examination” means those who were exempted from the examination on final subjects of the Certified Public Tax Accountant Examination.

3 “Those who were recognized as qualified” means those who were employees of the government or a local public entity as of the date of enforcement of the Certified Public Tax Accountant Law (July 15, 1951), and who were recognized as having equal or higher level of knowledge compared to those who pass the Certified Public Tax Accountant Examination by the examiners of the examination.

4 “Tax proxy” means a person who got a permission as tax proxy.

5 “Those who passed the special examination” means those who passed the Special Certified Public Tax Accountant Examination held for those having certain operational experience.

6 “Those authorized under the special measure law” means those who were authorized according to the provisions of the Law for Special Measure of Certified Public Accountant Examination (Law No. 123 of 1964), Sec. 12 by the examiners of the Certified Public Tax Accountant Examination.

(3) 国税局別の通知弁護士数、通知弁護士法人数

Number of enrolled lawyers and enrolled law corporations for each Regional Taxation Bureaus

区分 Type 国税局 Regional Taxation Bureau	通知 弁 護 士 Enrolled lawyers					通知弁護士法人 Enrolled law corporations
	平成 17年度 FY2005	18 FY2006	19 FY2007	20 FY2008	21 FY2009	21 FY2009
	人 Person	人 Person	人 Person	人 Person	人 Person	社 Number
札幌 Sapporo	72	73	74	76	85	-
仙台 Sendai	80	83	90	100	112	-
関東信越 Kanto Shinetsu	247	256	267	281	318	4
東京 Tokyo	910	948	995	1,009	1,085	9
金沢 Kanazawa	70	70	71	73	89	1
名古屋 Nagoya	197	191	217	235	257	2
大阪 Osaka	263	272	278	296	328	3
広島 Hiroshima	86	85	86	98	108	-
高松 Takamatsu	65	64	72	79	87	-
福岡 Fukuoka	87	88	94	104	122	3
熊本 Kumamoto	66	67	71	76	85	1
沖縄 Okinawa	42	42	44	48	56	-
合計 Total	2,185	2,239	2,359	2,475	2,732	23

資料：総務課調

調査時点：各年度末(3月31日現在)

用語の説明：1 通知弁護士とは、税理士法第51条により、税理士業務を行おうとする地域を所轄する国税局長に対し税理士業務を行うことを通知した弁護士をいう。

2 通知弁護士法人とは、税理士法第51条により、税理士業務を行おうとする地域を所轄する国税局長に対し税理士業務を行うことを通知した弁護士法人をいう。

(注) 通知弁護士数は、国税局ごとに集計しており、合計は延べ人員を示す。

Source: Co-ordination Division

Time of survey: on the end of each fiscal year (31st March)

Terminology: 1 "Enrolled lawyers" means the lawyers who have notified Regional Commissioner concerned that they would practice as Certified Public Tax Accountants on the basis of the Certified Public Tax Accountant Law, Sec. 51.

2 "Enrolled law corporations" means the lawyers company who have notified Regional Commissioner concerned that they would practice as Certified Public Tax Accountants on the basis of the Certified Public Tax Accountant Law, Sec. 51.

Note: Number of enrolled lawyers is culcurated by regional taxation bureaus.

19-8 平成10年以後、当分の間停止された税目の累年比較
Yearly Comparison of Items of Taxation Suspended for a While since 1998

地価税の課税状況

Statistics of taxation of land value tax

区分 Type	個人 Individual			法人 Corporations			合計 Total		
	件数 Number of cases	課税価格 Taxable amount	税額 Amount of tax	件数 Number of cases	課税価格 Taxable amount	税額 Amount of tax	件数 Number of cases	課税価格 Taxable amount	税額 Amount of tax
	件 Case	百万円 Million yen	百万円 Million yen	件 Case	百万円 Million yen	百万円 Million yen	件 Case	百万円 Million yen	百万円 Million yen
平成4年分FY1992	12,345	36,284,308	35,386	28,734	305,595,924	496,300	41,079	341,880,232	531,686
5 1993	8,473	23,619,218	31,767	25,221	245,985,832	581,673	33,694	269,605,050	613,440
6 1994	6,113	16,228,344	21,082	22,430	207,432,556	479,463	28,543	223,660,900	500,546
7 1995	4,743	1,221,075	15,098	20,085	175,291,483	387,715	24,828	187,508,558	402,813
8 1996	3,622	9,124,181	5,509	18,282	153,336,694	167,495	21,975	162,460,875	173,004
9 1997	4,155	10,039,050	5,679	17,754	138,782,214	149,775	21,909	148,821,264	155,453

(注) 1 件数は、実件数を示す。

2 各年分について、翌年6月30日までの間の申告又は処理による課税事績を示したものである。

Note: 1 The number of cases show the actual number of cases.

2 The table shows the statistics of taxation for each year, based on returns filed or dispositions made by June 30 of the following year.

(前年以前分の課税状況)

(Statistics of taxation for the preceding years)

区分 Type	個人 Individual			法人 Corporations			合計 Total		
	件数 Number of cases	課税価格 Taxable amount	税額 Amount of tax	件数 Number of cases	課税価格 Taxable amount	税額 Amount of tax	件数 Number of cases	課税価格 Taxable amount	税額 Amount of tax
調査年分 The year surveyed	件 Case	百万円 Million yen	百万円 Million yen	件 Case	百万円 Million yen	百万円 Million yen	件 Case	百万円 Million yen	百万円 Million yen
平成13年分FY2001	-	-	-	-	-	-	-	-	-
14 2002	-	-	-	-	-	-	-	-	-
15 2003	-	-	-	-	-	-	-	-	-
16 2004	-	-	-	-	-	-	-	-	-
17 2005	-	-	-	-	-	-	-	-	-
18 2006	-	-	-	-	-	-	-	-	-
19 2007	-	-	-	-	-	-	-	-	-
20 2008	-	-	-	-	-	-	-	-	-
21 2009	-	-	-	-	-	-	-	-	-

(注) 平成9年以前分について、調査年分の7月1日から翌年6月30日までの間の申告又は処理による課税事績を示したものである。

Note: The table shows the statistics of taxation for the preceding years, based on returns filed or dispositions made between July 1 of the year surveyed and June 30 of the following year.

第VI編 様式集

Part VI Styles of Forms

申告書様式集

○申告所得税

所得税の確定申告書A

税務署長 年 月 日 平成 <input type="text"/> 年分の所得税の確定申告書A		FA0015
〒 <input type="text"/> - <input type="text"/> - <input type="text"/> 住所 (又は居所) 平成 年 月 日 1月1日 の住所	フリガナ 氏名 性別 男 女 生年月日 電話番号 自 宅・勤務先・携帯 番号	第一表 (平成二十一年分以降用)
(単位は円)		
収入金額等 給 与 ⑦ 雑 公的年金等 ① 其 他 ② 配 当 ③ 一 時 ④	所得金額 給 与 ① 雑 ② 配 当 ③ 一 時 ④ 合 計 (①+②+③+④) ⑤	課税される所得金額 (⑤-⑥) ⑪ 上の⑪に対する税額 ⑫ 配 当 控 除 ⑬ (特定増収策等) 住宅借入金等特別控除 ⑭ 政党等寄附金特別控除 ⑮ 電子証明書等特別控除 ⑯ 差引所得税額 ⑰-⑱-⑲-⑳-㉑-㉒ 災害減免額 ㉓ 外国税額控除 ㉔ 源泉徴収税額 ㉕ 申告納税額 納める税金 ㉖ (⑰-⑱-⑲-⑳-㉑-㉒) ㉗ 還付される税金 ㉘
所得から差し引かれる金額 社会保険料控除 ⑥ 小規模企業共済等掛金控除 ⑦ 生命保険料控除 ⑧ 地震保険料控除 ⑨ 寡婦、寡夫控除 ⑩ 勤労学生、障害者控除 ⑪ 配偶者控除 ⑫ 配偶者特別控除 ⑬ 扶養控除 ⑭ 基礎控除 ⑮ ⑯から⑳までの計 ⑰ 雑損控除 ⑱ 医療費控除 ㉑ 寄附金控除 ㉒ 合 計 (⑯+⑱+㉑+㉒) ㉓	所得から差し引かれる金額 社会保険料控除 ⑥ 小規模企業共済等掛金控除 ⑦ 生命保険料控除 ⑧ 地震保険料控除 ⑨ 寡婦、寡夫控除 ⑩ 勤労学生、障害者控除 ⑪ 配偶者控除 ⑫ 配偶者特別控除 ⑬ 扶養控除 ⑭ 基礎控除 ⑮ ⑯から⑳までの計 ⑰ 雑損控除 ⑱ 医療費控除 ㉑ 寄附金控除 ㉒ 合 計 (⑯+⑱+㉑+㉒) ㉓	税 金 の 計 算 申告納税額 納める税金 ㉖ (⑰-⑱-⑲-⑳-㉑-㉒) ㉗ 還付される税金 ㉘ その他 配偶者の合計所得金額 ㉙ 雑所得・一時所得の源泉徴収税額の合計額 ㉚ 未納付の源泉徴収税額 ㉛ 申告期限までに納付する金額 ㉜ 延納届出額 ㉝
滞りなく支払われる現金の所		
(税 理 士 署名捺印 電話番号)		
税理士法第30条の審判員有 <input type="checkbox"/> 税理士法第11条の2の審判員有 <input type="checkbox"/>		
区分 A B C D E F G H I J K L		
年 月 日		
納税 申告 住所 備考		

所得税の確定申告書B

税務署長 _____ 年 ____ 月 ____ 日		平成 <input style="width: 30px; border: none; text-align: center; font-size: 2em; font-weight: bold; margin: 0 5px;" type="text"/> 年分の所得税の	申告書B	F A O O 2 5
(又は 事業等 関係など)	住所	〒 <input style="width: 100px; border: none;" type="text"/>		フリガナ <input style="width: 150px; border: none;" type="text"/>
	氏名	<input style="width: 150px; border: none;" type="text"/>		
	性別	<input type="checkbox"/> 男 <input type="checkbox"/> 女	職業	
平成 1月1日 の終	生年月日	<input style="width: 30px; border: none;" type="text"/>	<input style="width: 30px; border: none;" type="text"/>	<input style="width: 30px; border: none;" type="text"/>
(単位は円)		種類	課税	課税

収入金額等	<table border="1" style="width: 100%; border-collapse: collapse;"> <tr><td>専業農林業等</td><td>1</td><td><input style="width: 40px; border: none;" type="text"/></td><td><input style="width: 40px; border: none;" type="text"/></td><td><input style="width: 40px; border: none;" type="text"/></td></tr> <tr><td>副業農林業等</td><td>2</td><td><input style="width: 40px; border: none;" type="text"/></td><td><input style="width: 40px; border: none;" type="text"/></td><td><input style="width: 40px; border: none;" type="text"/></td></tr> <tr><td>不動産</td><td>3</td><td><input style="width: 40px; border: none;" type="text"/></td><td><input style="width: 40px; border: none;" type="text"/></td><td><input style="width: 40px; border: none;" type="text"/></td></tr> <tr><td>利子</td><td>4</td><td><input style="width: 40px; border: none;" type="text"/></td><td><input style="width: 40px; border: none;" type="text"/></td><td><input style="width: 40px; border: none;" type="text"/></td></tr> <tr><td>配当</td><td>5</td><td><input style="width: 40px; border: none;" type="text"/></td><td><input style="width: 40px; border: none;" type="text"/></td><td><input style="width: 40px; border: none;" type="text"/></td></tr> <tr><td>給与</td><td>6</td><td><input style="width: 40px; border: none;" type="text"/></td><td><input style="width: 40px; border: none;" type="text"/></td><td><input style="width: 40px; border: none;" type="text"/></td></tr> <tr><td>公的年金等</td><td>7</td><td><input style="width: 40px; border: none;" type="text"/></td><td><input style="width: 40px; border: none;" type="text"/></td><td><input style="width: 40px; border: none;" type="text"/></td></tr> <tr><td>その他の依</td><td>8</td><td><input style="width: 40px; border: none;" type="text"/></td><td><input style="width: 40px; border: none;" type="text"/></td><td><input style="width: 40px; border: none;" type="text"/></td></tr> <tr><td>短定期</td><td>9</td><td><input style="width: 40px; border: none;" type="text"/></td><td><input style="width: 40px; border: none;" type="text"/></td><td><input style="width: 40px; border: none;" type="text"/></td></tr> <tr><td>長定期</td><td>10</td><td><input style="width: 40px; border: none;" type="text"/></td><td><input style="width: 40px; border: none;" type="text"/></td><td><input style="width: 40px; border: none;" type="text"/></td></tr> <tr><td>一時</td><td>11</td><td><input style="width: 40px; border: none;" type="text"/></td><td><input style="width: 40px; border: none;" type="text"/></td><td><input style="width: 40px; border: none;" type="text"/></td></tr> </table>	専業農林業等	1	<input style="width: 40px; border: none;" type="text"/>	<input style="width: 40px; border: none;" type="text"/>	<input style="width: 40px; border: none;" type="text"/>	副業農林業等	2	<input style="width: 40px; border: none;" type="text"/>	<input style="width: 40px; border: none;" type="text"/>	<input style="width: 40px; border: none;" type="text"/>	不動産	3	<input style="width: 40px; border: none;" type="text"/>	<input style="width: 40px; border: none;" type="text"/>	<input style="width: 40px; border: none;" type="text"/>	利子	4	<input style="width: 40px; border: none;" type="text"/>	<input style="width: 40px; border: none;" type="text"/>	<input style="width: 40px; border: none;" type="text"/>	配当	5	<input style="width: 40px; border: none;" type="text"/>	<input style="width: 40px; border: none;" type="text"/>	<input style="width: 40px; border: none;" type="text"/>	給与	6	<input style="width: 40px; border: none;" type="text"/>	<input style="width: 40px; border: none;" type="text"/>	<input style="width: 40px; border: none;" type="text"/>	公的年金等	7	<input style="width: 40px; border: none;" type="text"/>	<input style="width: 40px; border: none;" type="text"/>	<input style="width: 40px; border: none;" type="text"/>	その他の依	8	<input style="width: 40px; border: none;" type="text"/>	<input style="width: 40px; border: none;" type="text"/>	<input style="width: 40px; border: none;" type="text"/>	短定期	9	<input style="width: 40px; border: none;" type="text"/>	<input style="width: 40px; border: none;" type="text"/>	<input style="width: 40px; border: none;" type="text"/>	長定期	10	<input style="width: 40px; border: none;" type="text"/>	<input style="width: 40px; border: none;" type="text"/>	<input style="width: 40px; border: none;" type="text"/>	一時	11	<input style="width: 40px; border: none;" type="text"/>	<input style="width: 40px; border: none;" type="text"/>	<input style="width: 40px; border: none;" type="text"/>																																													
専業農林業等	1	<input style="width: 40px; border: none;" type="text"/>	<input style="width: 40px; border: none;" type="text"/>	<input style="width: 40px; border: none;" type="text"/>																																																																																																	
副業農林業等	2	<input style="width: 40px; border: none;" type="text"/>	<input style="width: 40px; border: none;" type="text"/>	<input style="width: 40px; border: none;" type="text"/>																																																																																																	
不動産	3	<input style="width: 40px; border: none;" type="text"/>	<input style="width: 40px; border: none;" type="text"/>	<input style="width: 40px; border: none;" type="text"/>																																																																																																	
利子	4	<input style="width: 40px; border: none;" type="text"/>	<input style="width: 40px; border: none;" type="text"/>	<input style="width: 40px; border: none;" type="text"/>																																																																																																	
配当	5	<input style="width: 40px; border: none;" type="text"/>	<input style="width: 40px; border: none;" type="text"/>	<input style="width: 40px; border: none;" type="text"/>																																																																																																	
給与	6	<input style="width: 40px; border: none;" type="text"/>	<input style="width: 40px; border: none;" type="text"/>	<input style="width: 40px; border: none;" type="text"/>																																																																																																	
公的年金等	7	<input style="width: 40px; border: none;" type="text"/>	<input style="width: 40px; border: none;" type="text"/>	<input style="width: 40px; border: none;" type="text"/>																																																																																																	
その他の依	8	<input style="width: 40px; border: none;" type="text"/>	<input style="width: 40px; border: none;" type="text"/>	<input style="width: 40px; border: none;" type="text"/>																																																																																																	
短定期	9	<input style="width: 40px; border: none;" type="text"/>	<input style="width: 40px; border: none;" type="text"/>	<input style="width: 40px; border: none;" type="text"/>																																																																																																	
長定期	10	<input style="width: 40px; border: none;" type="text"/>	<input style="width: 40px; border: none;" type="text"/>	<input style="width: 40px; border: none;" type="text"/>																																																																																																	
一時	11	<input style="width: 40px; border: none;" type="text"/>	<input style="width: 40px; border: none;" type="text"/>	<input style="width: 40px; border: none;" type="text"/>																																																																																																	
所得金額	<table border="1" style="width: 100%; border-collapse: collapse;"> <tr><td>専業農林業等</td><td>1</td><td><input style="width: 40px; border: none;" type="text"/></td><td><input style="width: 40px; border: none;" type="text"/></td><td><input style="width: 40px; border: none;" type="text"/></td></tr> <tr><td>副業農林業等</td><td>2</td><td><input style="width: 40px; border: none;" type="text"/></td><td><input style="width: 40px; border: none;" type="text"/></td><td><input style="width: 40px; border: none;" type="text"/></td></tr> <tr><td>不動産</td><td>3</td><td><input style="width: 40px; border: none;" type="text"/></td><td><input style="width: 40px; border: none;" type="text"/></td><td><input style="width: 40px; border: none;" type="text"/></td></tr> <tr><td>利子</td><td>4</td><td><input style="width: 40px; border: none;" type="text"/></td><td><input style="width: 40px; border: none;" type="text"/></td><td><input style="width: 40px; border: none;" type="text"/></td></tr> <tr><td>配当</td><td>5</td><td><input style="width: 40px; border: none;" type="text"/></td><td><input style="width: 40px; border: none;" type="text"/></td><td><input style="width: 40px; border: none;" type="text"/></td></tr> <tr><td>給与</td><td>6</td><td><input style="width: 40px; border: none;" type="text"/></td><td><input style="width: 40px; border: none;" type="text"/></td><td><input style="width: 40px; border: none;" type="text"/></td></tr> <tr><td>雑</td><td>7</td><td><input style="width: 40px; border: none;" type="text"/></td><td><input style="width: 40px; border: none;" type="text"/></td><td><input style="width: 40px; border: none;" type="text"/></td></tr> <tr><td>総合課税・一時</td><td>8</td><td><input style="width: 40px; border: none;" type="text"/></td><td><input style="width: 40px; border: none;" type="text"/></td><td><input style="width: 40px; border: none;" type="text"/></td></tr> <tr><td>合計</td><td>9</td><td><input style="width: 40px; border: none;" type="text"/></td><td><input style="width: 40px; border: none;" type="text"/></td><td><input style="width: 40px; border: none;" type="text"/></td></tr> </table>	専業農林業等	1	<input style="width: 40px; border: none;" type="text"/>	<input style="width: 40px; border: none;" type="text"/>	<input style="width: 40px; border: none;" type="text"/>	副業農林業等	2	<input style="width: 40px; border: none;" type="text"/>	<input style="width: 40px; border: none;" type="text"/>	<input style="width: 40px; border: none;" type="text"/>	不動産	3	<input style="width: 40px; border: none;" type="text"/>	<input style="width: 40px; border: none;" type="text"/>	<input style="width: 40px; border: none;" type="text"/>	利子	4	<input style="width: 40px; border: none;" type="text"/>	<input style="width: 40px; border: none;" type="text"/>	<input style="width: 40px; border: none;" type="text"/>	配当	5	<input style="width: 40px; border: none;" type="text"/>	<input style="width: 40px; border: none;" type="text"/>	<input style="width: 40px; border: none;" type="text"/>	給与	6	<input style="width: 40px; border: none;" type="text"/>	<input style="width: 40px; border: none;" type="text"/>	<input style="width: 40px; border: none;" type="text"/>	雑	7	<input style="width: 40px; border: none;" type="text"/>	<input style="width: 40px; border: none;" type="text"/>	<input style="width: 40px; border: none;" type="text"/>	総合課税・一時	8	<input style="width: 40px; border: none;" type="text"/>	<input style="width: 40px; border: none;" type="text"/>	<input style="width: 40px; border: none;" type="text"/>	合計	9	<input style="width: 40px; border: none;" type="text"/>	<input style="width: 40px; border: none;" type="text"/>	<input style="width: 40px; border: none;" type="text"/>																																																							
専業農林業等	1	<input style="width: 40px; border: none;" type="text"/>	<input style="width: 40px; border: none;" type="text"/>	<input style="width: 40px; border: none;" type="text"/>																																																																																																	
副業農林業等	2	<input style="width: 40px; border: none;" type="text"/>	<input style="width: 40px; border: none;" type="text"/>	<input style="width: 40px; border: none;" type="text"/>																																																																																																	
不動産	3	<input style="width: 40px; border: none;" type="text"/>	<input style="width: 40px; border: none;" type="text"/>	<input style="width: 40px; border: none;" type="text"/>																																																																																																	
利子	4	<input style="width: 40px; border: none;" type="text"/>	<input style="width: 40px; border: none;" type="text"/>	<input style="width: 40px; border: none;" type="text"/>																																																																																																	
配当	5	<input style="width: 40px; border: none;" type="text"/>	<input style="width: 40px; border: none;" type="text"/>	<input style="width: 40px; border: none;" type="text"/>																																																																																																	
給与	6	<input style="width: 40px; border: none;" type="text"/>	<input style="width: 40px; border: none;" type="text"/>	<input style="width: 40px; border: none;" type="text"/>																																																																																																	
雑	7	<input style="width: 40px; border: none;" type="text"/>	<input style="width: 40px; border: none;" type="text"/>	<input style="width: 40px; border: none;" type="text"/>																																																																																																	
総合課税・一時	8	<input style="width: 40px; border: none;" type="text"/>	<input style="width: 40px; border: none;" type="text"/>	<input style="width: 40px; border: none;" type="text"/>																																																																																																	
合計	9	<input style="width: 40px; border: none;" type="text"/>	<input style="width: 40px; border: none;" type="text"/>	<input style="width: 40px; border: none;" type="text"/>																																																																																																	
所得から差し引かれる金額	<table border="1" style="width: 100%; border-collapse: collapse;"> <tr><td>雑損控除</td><td>10</td><td><input style="width: 40px; border: none;" type="text"/></td><td><input style="width: 40px; border: none;" type="text"/></td><td><input style="width: 40px; border: none;" type="text"/></td></tr> <tr><td>医療費控除</td><td>11</td><td><input style="width: 40px; border: none;" type="text"/></td><td><input style="width: 40px; border: none;" type="text"/></td><td><input style="width: 40px; border: none;" type="text"/></td></tr> <tr><td>社会保険料控除</td><td>12</td><td><input style="width: 40px; border: none;" type="text"/></td><td><input style="width: 40px; border: none;" type="text"/></td><td><input style="width: 40px; border: none;" type="text"/></td></tr> <tr><td>小規模企業共済等掛金控除</td><td>13</td><td><input style="width: 40px; border: none;" type="text"/></td><td><input style="width: 40px; border: none;" type="text"/></td><td><input style="width: 40px; border: none;" type="text"/></td></tr> <tr><td>生命保険料控除</td><td>14</td><td><input style="width: 40px; border: none;" type="text"/></td><td><input style="width: 40px; border: none;" type="text"/></td><td><input style="width: 40px; border: none;" type="text"/></td></tr> <tr><td>地震保険料控除</td><td>15</td><td><input style="width: 40px; border: none;" type="text"/></td><td><input style="width: 40px; border: none;" type="text"/></td><td><input style="width: 40px; border: none;" type="text"/></td></tr> <tr><td>寄附金控除</td><td>16</td><td><input style="width: 40px; border: none;" type="text"/></td><td><input style="width: 40px; border: none;" type="text"/></td><td><input style="width: 40px; border: none;" type="text"/></td></tr> <tr><td>寡婦・寡夫控除</td><td>17</td><td><input style="width: 40px; border: none;" type="text"/></td><td><input style="width: 40px; border: none;" type="text"/></td><td><input style="width: 40px; border: none;" type="text"/></td></tr> <tr><td>障害学生・障害者控除</td><td>18</td><td><input style="width: 40px; border: none;" type="text"/></td><td><input style="width: 40px; border: none;" type="text"/></td><td><input style="width: 40px; border: none;" type="text"/></td></tr> <tr><td>配偶者控除</td><td>19</td><td><input style="width: 40px; border: none;" type="text"/></td><td><input style="width: 40px; border: none;" type="text"/></td><td><input style="width: 40px; border: none;" type="text"/></td></tr> <tr><td>配偶者特別控除</td><td>20</td><td><input style="width: 40px; border: none;" type="text"/></td><td><input style="width: 40px; border: none;" type="text"/></td><td><input style="width: 40px; border: none;" type="text"/></td></tr> <tr><td>扶養控除</td><td>21</td><td><input style="width: 40px; border: none;" type="text"/></td><td><input style="width: 40px; border: none;" type="text"/></td><td><input style="width: 40px; border: none;" type="text"/></td></tr> <tr><td>基礎控除</td><td>22</td><td><input style="width: 40px; border: none;" type="text"/></td><td><input style="width: 40px; border: none;" type="text"/></td><td><input style="width: 40px; border: none;" type="text"/></td></tr> <tr><td>合計</td><td>23</td><td><input style="width: 40px; border: none;" type="text"/></td><td><input style="width: 40px; border: none;" type="text"/></td><td><input style="width: 40px; border: none;" type="text"/></td></tr> </table>	雑損控除	10	<input style="width: 40px; border: none;" type="text"/>	<input style="width: 40px; border: none;" type="text"/>	<input style="width: 40px; border: none;" type="text"/>	医療費控除	11	<input style="width: 40px; border: none;" type="text"/>	<input style="width: 40px; border: none;" type="text"/>	<input style="width: 40px; border: none;" type="text"/>	社会保険料控除	12	<input style="width: 40px; border: none;" type="text"/>	<input style="width: 40px; border: none;" type="text"/>	<input style="width: 40px; border: none;" type="text"/>	小規模企業共済等掛金控除	13	<input style="width: 40px; border: none;" type="text"/>	<input style="width: 40px; border: none;" type="text"/>	<input style="width: 40px; border: none;" type="text"/>	生命保険料控除	14	<input style="width: 40px; border: none;" type="text"/>	<input style="width: 40px; border: none;" type="text"/>	<input style="width: 40px; border: none;" type="text"/>	地震保険料控除	15	<input style="width: 40px; border: none;" type="text"/>	<input style="width: 40px; border: none;" type="text"/>	<input style="width: 40px; border: none;" type="text"/>	寄附金控除	16	<input style="width: 40px; border: none;" type="text"/>	<input style="width: 40px; border: none;" type="text"/>	<input style="width: 40px; border: none;" type="text"/>	寡婦・寡夫控除	17	<input style="width: 40px; border: none;" type="text"/>	<input style="width: 40px; border: none;" type="text"/>	<input style="width: 40px; border: none;" type="text"/>	障害学生・障害者控除	18	<input style="width: 40px; border: none;" type="text"/>	<input style="width: 40px; border: none;" type="text"/>	<input style="width: 40px; border: none;" type="text"/>	配偶者控除	19	<input style="width: 40px; border: none;" type="text"/>	<input style="width: 40px; border: none;" type="text"/>	<input style="width: 40px; border: none;" type="text"/>	配偶者特別控除	20	<input style="width: 40px; border: none;" type="text"/>	<input style="width: 40px; border: none;" type="text"/>	<input style="width: 40px; border: none;" type="text"/>	扶養控除	21	<input style="width: 40px; border: none;" type="text"/>	<input style="width: 40px; border: none;" type="text"/>	<input style="width: 40px; border: none;" type="text"/>	基礎控除	22	<input style="width: 40px; border: none;" type="text"/>	<input style="width: 40px; border: none;" type="text"/>	<input style="width: 40px; border: none;" type="text"/>	合計	23	<input style="width: 40px; border: none;" type="text"/>	<input style="width: 40px; border: none;" type="text"/>	<input style="width: 40px; border: none;" type="text"/>																														
雑損控除	10	<input style="width: 40px; border: none;" type="text"/>	<input style="width: 40px; border: none;" type="text"/>	<input style="width: 40px; border: none;" type="text"/>																																																																																																	
医療費控除	11	<input style="width: 40px; border: none;" type="text"/>	<input style="width: 40px; border: none;" type="text"/>	<input style="width: 40px; border: none;" type="text"/>																																																																																																	
社会保険料控除	12	<input style="width: 40px; border: none;" type="text"/>	<input style="width: 40px; border: none;" type="text"/>	<input style="width: 40px; border: none;" type="text"/>																																																																																																	
小規模企業共済等掛金控除	13	<input style="width: 40px; border: none;" type="text"/>	<input style="width: 40px; border: none;" type="text"/>	<input style="width: 40px; border: none;" type="text"/>																																																																																																	
生命保険料控除	14	<input style="width: 40px; border: none;" type="text"/>	<input style="width: 40px; border: none;" type="text"/>	<input style="width: 40px; border: none;" type="text"/>																																																																																																	
地震保険料控除	15	<input style="width: 40px; border: none;" type="text"/>	<input style="width: 40px; border: none;" type="text"/>	<input style="width: 40px; border: none;" type="text"/>																																																																																																	
寄附金控除	16	<input style="width: 40px; border: none;" type="text"/>	<input style="width: 40px; border: none;" type="text"/>	<input style="width: 40px; border: none;" type="text"/>																																																																																																	
寡婦・寡夫控除	17	<input style="width: 40px; border: none;" type="text"/>	<input style="width: 40px; border: none;" type="text"/>	<input style="width: 40px; border: none;" type="text"/>																																																																																																	
障害学生・障害者控除	18	<input style="width: 40px; border: none;" type="text"/>	<input style="width: 40px; border: none;" type="text"/>	<input style="width: 40px; border: none;" type="text"/>																																																																																																	
配偶者控除	19	<input style="width: 40px; border: none;" type="text"/>	<input style="width: 40px; border: none;" type="text"/>	<input style="width: 40px; border: none;" type="text"/>																																																																																																	
配偶者特別控除	20	<input style="width: 40px; border: none;" type="text"/>	<input style="width: 40px; border: none;" type="text"/>	<input style="width: 40px; border: none;" type="text"/>																																																																																																	
扶養控除	21	<input style="width: 40px; border: none;" type="text"/>	<input style="width: 40px; border: none;" type="text"/>	<input style="width: 40px; border: none;" type="text"/>																																																																																																	
基礎控除	22	<input style="width: 40px; border: none;" type="text"/>	<input style="width: 40px; border: none;" type="text"/>	<input style="width: 40px; border: none;" type="text"/>																																																																																																	
合計	23	<input style="width: 40px; border: none;" type="text"/>	<input style="width: 40px; border: none;" type="text"/>	<input style="width: 40px; border: none;" type="text"/>																																																																																																	
税金の計	<table border="1" style="width: 100%; border-collapse: collapse;"> <tr><td>課税される所得金額</td><td>24</td><td><input style="width: 40px; border: none;" type="text"/></td><td><input style="width: 40px; border: none;" type="text"/></td><td><input style="width: 40px; border: none;" type="text"/></td></tr> <tr><td>(30-40)又は(31-40)</td><td>25</td><td><input style="width: 40px; border: none;" type="text"/></td><td><input style="width: 40px; border: none;" type="text"/></td><td><input style="width: 40px; border: none;" type="text"/></td></tr> <tr><td>上の項に対する税額</td><td>26</td><td><input style="width: 40px; border: none;" type="text"/></td><td><input style="width: 40px; border: none;" type="text"/></td><td><input style="width: 40px; border: none;" type="text"/></td></tr> <tr><td>又は(31-40)の項</td><td>27</td><td><input style="width: 40px; border: none;" type="text"/></td><td><input style="width: 40px; border: none;" type="text"/></td><td><input style="width: 40px; border: none;" type="text"/></td></tr> <tr><td>配当控除</td><td>28</td><td><input style="width: 40px; border: none;" type="text"/></td><td><input style="width: 40px; border: none;" type="text"/></td><td><input style="width: 40px; border: none;" type="text"/></td></tr> <tr><td>雑</td><td>29</td><td><input style="width: 40px; border: none;" type="text"/></td><td><input style="width: 40px; border: none;" type="text"/></td><td><input style="width: 40px; border: none;" type="text"/></td></tr> <tr><td>(特定厚労等) 特定個人事業主控除</td><td>30</td><td><input style="width: 40px; border: none;" type="text"/></td><td><input style="width: 40px; border: none;" type="text"/></td><td><input style="width: 40px; border: none;" type="text"/></td></tr> <tr><td>政党等助金特別控除</td><td>31</td><td><input style="width: 40px; border: none;" type="text"/></td><td><input style="width: 40px; border: none;" type="text"/></td><td><input style="width: 40px; border: none;" type="text"/></td></tr> <tr><td>電子証明書等特別控除</td><td>32</td><td><input style="width: 40px; border: none;" type="text"/></td><td><input style="width: 40px; border: none;" type="text"/></td><td><input style="width: 40px; border: none;" type="text"/></td></tr> <tr><td>多額所得控除</td><td>33</td><td><input style="width: 40px; border: none;" type="text"/></td><td><input style="width: 40px; border: none;" type="text"/></td><td><input style="width: 40px; border: none;" type="text"/></td></tr> <tr><td>災害救助金、外国控除</td><td>34</td><td><input style="width: 40px; border: none;" type="text"/></td><td><input style="width: 40px; border: none;" type="text"/></td><td><input style="width: 40px; border: none;" type="text"/></td></tr> <tr><td>源泉徴収税額</td><td>35</td><td><input style="width: 40px; border: none;" type="text"/></td><td><input style="width: 40px; border: none;" type="text"/></td><td><input style="width: 40px; border: none;" type="text"/></td></tr> <tr><td>申告納税額</td><td>36</td><td><input style="width: 40px; border: none;" type="text"/></td><td><input style="width: 40px; border: none;" type="text"/></td><td><input style="width: 40px; border: none;" type="text"/></td></tr> <tr><td>(36-35)又は(36)</td><td>37</td><td><input style="width: 40px; border: none;" type="text"/></td><td><input style="width: 40px; border: none;" type="text"/></td><td><input style="width: 40px; border: none;" type="text"/></td></tr> <tr><td>予定納税額</td><td>38</td><td><input style="width: 40px; border: none;" type="text"/></td><td><input style="width: 40px; border: none;" type="text"/></td><td><input style="width: 40px; border: none;" type="text"/></td></tr> <tr><td>(第1期分・第2期分)</td><td>39</td><td><input style="width: 40px; border: none;" type="text"/></td><td><input style="width: 40px; border: none;" type="text"/></td><td><input style="width: 40px; border: none;" type="text"/></td></tr> <tr><td>第3期分の税額</td><td>40</td><td><input style="width: 40px; border: none;" type="text"/></td><td><input style="width: 40px; border: none;" type="text"/></td><td><input style="width: 40px; border: none;" type="text"/></td></tr> <tr><td>(40-39)</td><td>41</td><td><input style="width: 40px; border: none;" type="text"/></td><td><input style="width: 40px; border: none;" type="text"/></td><td><input style="width: 40px; border: none;" type="text"/></td></tr> <tr><td>納める税金</td><td>42</td><td><input style="width: 40px; border: none;" type="text"/></td><td><input style="width: 40px; border: none;" type="text"/></td><td><input style="width: 40px; border: none;" type="text"/></td></tr> <tr><td>還付される税金</td><td>43</td><td><input style="width: 40px; border: none;" type="text"/></td><td><input style="width: 40px; border: none;" type="text"/></td><td><input style="width: 40px; border: none;" type="text"/></td></tr> </table>	課税される所得金額	24	<input style="width: 40px; border: none;" type="text"/>	<input style="width: 40px; border: none;" type="text"/>	<input style="width: 40px; border: none;" type="text"/>	(30-40)又は(31-40)	25	<input style="width: 40px; border: none;" type="text"/>	<input style="width: 40px; border: none;" type="text"/>	<input style="width: 40px; border: none;" type="text"/>	上の項に対する税額	26	<input style="width: 40px; border: none;" type="text"/>	<input style="width: 40px; border: none;" type="text"/>	<input style="width: 40px; border: none;" type="text"/>	又は(31-40)の項	27	<input style="width: 40px; border: none;" type="text"/>	<input style="width: 40px; border: none;" type="text"/>	<input style="width: 40px; border: none;" type="text"/>	配当控除	28	<input style="width: 40px; border: none;" type="text"/>	<input style="width: 40px; border: none;" type="text"/>	<input style="width: 40px; border: none;" type="text"/>	雑	29	<input style="width: 40px; border: none;" type="text"/>	<input style="width: 40px; border: none;" type="text"/>	<input style="width: 40px; border: none;" type="text"/>	(特定厚労等) 特定個人事業主控除	30	<input style="width: 40px; border: none;" type="text"/>	<input style="width: 40px; border: none;" type="text"/>	<input style="width: 40px; border: none;" type="text"/>	政党等助金特別控除	31	<input style="width: 40px; border: none;" type="text"/>	<input style="width: 40px; border: none;" type="text"/>	<input style="width: 40px; border: none;" type="text"/>	電子証明書等特別控除	32	<input style="width: 40px; border: none;" type="text"/>	<input style="width: 40px; border: none;" type="text"/>	<input style="width: 40px; border: none;" type="text"/>	多額所得控除	33	<input style="width: 40px; border: none;" type="text"/>	<input style="width: 40px; border: none;" type="text"/>	<input style="width: 40px; border: none;" type="text"/>	災害救助金、外国控除	34	<input style="width: 40px; border: none;" type="text"/>	<input style="width: 40px; border: none;" type="text"/>	<input style="width: 40px; border: none;" type="text"/>	源泉徴収税額	35	<input style="width: 40px; border: none;" type="text"/>	<input style="width: 40px; border: none;" type="text"/>	<input style="width: 40px; border: none;" type="text"/>	申告納税額	36	<input style="width: 40px; border: none;" type="text"/>	<input style="width: 40px; border: none;" type="text"/>	<input style="width: 40px; border: none;" type="text"/>	(36-35)又は(36)	37	<input style="width: 40px; border: none;" type="text"/>	<input style="width: 40px; border: none;" type="text"/>	<input style="width: 40px; border: none;" type="text"/>	予定納税額	38	<input style="width: 40px; border: none;" type="text"/>	<input style="width: 40px; border: none;" type="text"/>	<input style="width: 40px; border: none;" type="text"/>	(第1期分・第2期分)	39	<input style="width: 40px; border: none;" type="text"/>	<input style="width: 40px; border: none;" type="text"/>	<input style="width: 40px; border: none;" type="text"/>	第3期分の税額	40	<input style="width: 40px; border: none;" type="text"/>	<input style="width: 40px; border: none;" type="text"/>	<input style="width: 40px; border: none;" type="text"/>	(40-39)	41	<input style="width: 40px; border: none;" type="text"/>	<input style="width: 40px; border: none;" type="text"/>	<input style="width: 40px; border: none;" type="text"/>	納める税金	42	<input style="width: 40px; border: none;" type="text"/>	<input style="width: 40px; border: none;" type="text"/>	<input style="width: 40px; border: none;" type="text"/>	還付される税金	43	<input style="width: 40px; border: none;" type="text"/>	<input style="width: 40px; border: none;" type="text"/>	<input style="width: 40px; border: none;" type="text"/>
課税される所得金額	24	<input style="width: 40px; border: none;" type="text"/>	<input style="width: 40px; border: none;" type="text"/>	<input style="width: 40px; border: none;" type="text"/>																																																																																																	
(30-40)又は(31-40)	25	<input style="width: 40px; border: none;" type="text"/>	<input style="width: 40px; border: none;" type="text"/>	<input style="width: 40px; border: none;" type="text"/>																																																																																																	
上の項に対する税額	26	<input style="width: 40px; border: none;" type="text"/>	<input style="width: 40px; border: none;" type="text"/>	<input style="width: 40px; border: none;" type="text"/>																																																																																																	
又は(31-40)の項	27	<input style="width: 40px; border: none;" type="text"/>	<input style="width: 40px; border: none;" type="text"/>	<input style="width: 40px; border: none;" type="text"/>																																																																																																	
配当控除	28	<input style="width: 40px; border: none;" type="text"/>	<input style="width: 40px; border: none;" type="text"/>	<input style="width: 40px; border: none;" type="text"/>																																																																																																	
雑	29	<input style="width: 40px; border: none;" type="text"/>	<input style="width: 40px; border: none;" type="text"/>	<input style="width: 40px; border: none;" type="text"/>																																																																																																	
(特定厚労等) 特定個人事業主控除	30	<input style="width: 40px; border: none;" type="text"/>	<input style="width: 40px; border: none;" type="text"/>	<input style="width: 40px; border: none;" type="text"/>																																																																																																	
政党等助金特別控除	31	<input style="width: 40px; border: none;" type="text"/>	<input style="width: 40px; border: none;" type="text"/>	<input style="width: 40px; border: none;" type="text"/>																																																																																																	
電子証明書等特別控除	32	<input style="width: 40px; border: none;" type="text"/>	<input style="width: 40px; border: none;" type="text"/>	<input style="width: 40px; border: none;" type="text"/>																																																																																																	
多額所得控除	33	<input style="width: 40px; border: none;" type="text"/>	<input style="width: 40px; border: none;" type="text"/>	<input style="width: 40px; border: none;" type="text"/>																																																																																																	
災害救助金、外国控除	34	<input style="width: 40px; border: none;" type="text"/>	<input style="width: 40px; border: none;" type="text"/>	<input style="width: 40px; border: none;" type="text"/>																																																																																																	
源泉徴収税額	35	<input style="width: 40px; border: none;" type="text"/>	<input style="width: 40px; border: none;" type="text"/>	<input style="width: 40px; border: none;" type="text"/>																																																																																																	
申告納税額	36	<input style="width: 40px; border: none;" type="text"/>	<input style="width: 40px; border: none;" type="text"/>	<input style="width: 40px; border: none;" type="text"/>																																																																																																	
(36-35)又は(36)	37	<input style="width: 40px; border: none;" type="text"/>	<input style="width: 40px; border: none;" type="text"/>	<input style="width: 40px; border: none;" type="text"/>																																																																																																	
予定納税額	38	<input style="width: 40px; border: none;" type="text"/>	<input style="width: 40px; border: none;" type="text"/>	<input style="width: 40px; border: none;" type="text"/>																																																																																																	
(第1期分・第2期分)	39	<input style="width: 40px; border: none;" type="text"/>	<input style="width: 40px; border: none;" type="text"/>	<input style="width: 40px; border: none;" type="text"/>																																																																																																	
第3期分の税額	40	<input style="width: 40px; border: none;" type="text"/>	<input style="width: 40px; border: none;" type="text"/>	<input style="width: 40px; border: none;" type="text"/>																																																																																																	
(40-39)	41	<input style="width: 40px; border: none;" type="text"/>	<input style="width: 40px; border: none;" type="text"/>	<input style="width: 40px; border: none;" type="text"/>																																																																																																	
納める税金	42	<input style="width: 40px; border: none;" type="text"/>	<input style="width: 40px; border: none;" type="text"/>	<input style="width: 40px; border: none;" type="text"/>																																																																																																	
還付される税金	43	<input style="width: 40px; border: none;" type="text"/>	<input style="width: 40px; border: none;" type="text"/>	<input style="width: 40px; border: none;" type="text"/>																																																																																																	
その他の他	<table border="1" style="width: 100%; border-collapse: collapse;"> <tr><td>配偶者の合計所得金額</td><td>44</td><td><input style="width: 40px; border: none;" type="text"/></td><td><input style="width: 40px; border: none;" type="text"/></td><td><input style="width: 40px; border: none;" type="text"/></td></tr> <tr><td>専業主婦等控除の金額</td><td>45</td><td><input style="width: 40px; border: none;" type="text"/></td><td><input style="width: 40px; border: none;" type="text"/></td><td><input style="width: 40px; border: none;" type="text"/></td></tr> <tr><td>青色申告特別控除額</td><td>46</td><td><input style="width: 40px; border: none;" type="text"/></td><td><input style="width: 40px; border: none;" type="text"/></td><td><input style="width: 40px; border: none;" type="text"/></td></tr> <tr><td>協同組合・一時所得等の源泉徴収税額の合計額</td><td>47</td><td><input style="width: 40px; border: none;" type="text"/></td><td><input style="width: 40px; border: none;" type="text"/></td><td><input style="width: 40px; border: none;" type="text"/></td></tr> <tr><td>未納付の源泉徴収税額</td><td>48</td><td><input style="width: 40px; border: none;" type="text"/></td><td><input style="width: 40px; border: none;" type="text"/></td><td><input style="width: 40px; border: none;" type="text"/></td></tr> <tr><td>本年分で差し引く繰越税額</td><td>49</td><td><input style="width: 40px; border: none;" type="text"/></td><td><input style="width: 40px; border: none;" type="text"/></td><td><input style="width: 40px; border: none;" type="text"/></td></tr> <tr><td>平均課税対象金額</td><td>50</td><td><input style="width: 40px; border: none;" type="text"/></td><td><input style="width: 40px; border: none;" type="text"/></td><td><input style="width: 40px; border: none;" type="text"/></td></tr> <tr><td>変動種別所得金額</td><td>51</td><td><input style="width: 40px; border: none;" type="text"/></td><td><input style="width: 40px; border: none;" type="text"/></td><td><input style="width: 40px; border: none;" type="text"/></td></tr> <tr><td>0円未満まで減らす金額</td><td>52</td><td><input style="width: 40px; border: none;" type="text"/></td><td><input style="width: 40px; border: none;" type="text"/></td><td><input style="width: 40px; border: none;" type="text"/></td></tr> <tr><td>延納繰出額</td><td>53</td><td><input style="width: 40px; border: none;" type="text"/></td><td><input style="width: 40px; border: none;" type="text"/></td><td><input style="width: 40px; border: none;" type="text"/></td></tr> </table>	配偶者の合計所得金額	44	<input style="width: 40px; border: none;" type="text"/>	<input style="width: 40px; border: none;" type="text"/>	<input style="width: 40px; border: none;" type="text"/>	専業主婦等控除の金額	45	<input style="width: 40px; border: none;" type="text"/>	<input style="width: 40px; border: none;" type="text"/>	<input style="width: 40px; border: none;" type="text"/>	青色申告特別控除額	46	<input style="width: 40px; border: none;" type="text"/>	<input style="width: 40px; border: none;" type="text"/>	<input style="width: 40px; border: none;" type="text"/>	協同組合・一時所得等の源泉徴収税額の合計額	47	<input style="width: 40px; border: none;" type="text"/>	<input style="width: 40px; border: none;" type="text"/>	<input style="width: 40px; border: none;" type="text"/>	未納付の源泉徴収税額	48	<input style="width: 40px; border: none;" type="text"/>	<input style="width: 40px; border: none;" type="text"/>	<input style="width: 40px; border: none;" type="text"/>	本年分で差し引く繰越税額	49	<input style="width: 40px; border: none;" type="text"/>	<input style="width: 40px; border: none;" type="text"/>	<input style="width: 40px; border: none;" type="text"/>	平均課税対象金額	50	<input style="width: 40px; border: none;" type="text"/>	<input style="width: 40px; border: none;" type="text"/>	<input style="width: 40px; border: none;" type="text"/>	変動種別所得金額	51	<input style="width: 40px; border: none;" type="text"/>	<input style="width: 40px; border: none;" type="text"/>	<input style="width: 40px; border: none;" type="text"/>	0円未満まで減らす金額	52	<input style="width: 40px; border: none;" type="text"/>	<input style="width: 40px; border: none;" type="text"/>	<input style="width: 40px; border: none;" type="text"/>	延納繰出額	53	<input style="width: 40px; border: none;" type="text"/>	<input style="width: 40px; border: none;" type="text"/>	<input style="width: 40px; border: none;" type="text"/>																																																		
配偶者の合計所得金額	44	<input style="width: 40px; border: none;" type="text"/>	<input style="width: 40px; border: none;" type="text"/>	<input style="width: 40px; border: none;" type="text"/>																																																																																																	
専業主婦等控除の金額	45	<input style="width: 40px; border: none;" type="text"/>	<input style="width: 40px; border: none;" type="text"/>	<input style="width: 40px; border: none;" type="text"/>																																																																																																	
青色申告特別控除額	46	<input style="width: 40px; border: none;" type="text"/>	<input style="width: 40px; border: none;" type="text"/>	<input style="width: 40px; border: none;" type="text"/>																																																																																																	
協同組合・一時所得等の源泉徴収税額の合計額	47	<input style="width: 40px; border: none;" type="text"/>	<input style="width: 40px; border: none;" type="text"/>	<input style="width: 40px; border: none;" type="text"/>																																																																																																	
未納付の源泉徴収税額	48	<input style="width: 40px; border: none;" type="text"/>	<input style="width: 40px; border: none;" type="text"/>	<input style="width: 40px; border: none;" type="text"/>																																																																																																	
本年分で差し引く繰越税額	49	<input style="width: 40px; border: none;" type="text"/>	<input style="width: 40px; border: none;" type="text"/>	<input style="width: 40px; border: none;" type="text"/>																																																																																																	
平均課税対象金額	50	<input style="width: 40px; border: none;" type="text"/>	<input style="width: 40px; border: none;" type="text"/>	<input style="width: 40px; border: none;" type="text"/>																																																																																																	
変動種別所得金額	51	<input style="width: 40px; border: none;" type="text"/>	<input style="width: 40px; border: none;" type="text"/>	<input style="width: 40px; border: none;" type="text"/>																																																																																																	
0円未満まで減らす金額	52	<input style="width: 40px; border: none;" type="text"/>	<input style="width: 40px; border: none;" type="text"/>	<input style="width: 40px; border: none;" type="text"/>																																																																																																	
延納繰出額	53	<input style="width: 40px; border: none;" type="text"/>	<input style="width: 40px; border: none;" type="text"/>	<input style="width: 40px; border: none;" type="text"/>																																																																																																	
支払	<table border="1" style="width: 100%; border-collapse: collapse;"> <tr><td>銀行・金融機関・郵便局等</td><td>54</td><td><input style="width: 40px; border: none;" type="text"/></td><td><input style="width: 40px; border: none;" type="text"/></td><td><input style="width: 40px; border: none;" type="text"/></td></tr> <tr><td>支払日</td><td>55</td><td><input style="width: 40px; border: none;" type="text"/></td><td><input style="width: 40px; border: none;" type="text"/></td><td><input style="width: 40px; border: none;" type="text"/></td></tr> <tr><td>税務署</td><td>56</td><td><input style="width: 40px; border: none;" type="text"/></td><td><input style="width: 40px; border: none;" type="text"/></td><td><input style="width: 40px; border: none;" type="text"/></td></tr> <tr><td>支払日</td><td>57</td><td><input style="width: 40px; border: none;" type="text"/></td><td><input style="width: 40px; border: none;" type="text"/></td><td><input style="width: 40px; border: none;" type="text"/></td></tr> <tr><td>延滞利息</td><td>58</td><td><input style="width: 40px; border: none;" type="text"/></td><td><input style="width: 40px; border: none;" type="text"/></td><td><input style="width: 40px; border: none;" type="text"/></td></tr> </table>	銀行・金融機関・郵便局等	54	<input style="width: 40px; border: none;" type="text"/>	<input style="width: 40px; border: none;" type="text"/>	<input style="width: 40px; border: none;" type="text"/>	支払日	55	<input style="width: 40px; border: none;" type="text"/>	<input style="width: 40px; border: none;" type="text"/>	<input style="width: 40px; border: none;" type="text"/>	税務署	56	<input style="width: 40px; border: none;" type="text"/>	<input style="width: 40px; border: none;" type="text"/>	<input style="width: 40px; border: none;" type="text"/>	支払日	57	<input style="width: 40px; border: none;" type="text"/>	<input style="width: 40px; border: none;" type="text"/>	<input style="width: 40px; border: none;" type="text"/>	延滞利息	58	<input style="width: 40px; border: none;" type="text"/>	<input style="width: 40px; border: none;" type="text"/>	<input style="width: 40px; border: none;" type="text"/>																																																																											
銀行・金融機関・郵便局等	54	<input style="width: 40px; border: none;" type="text"/>	<input style="width: 40px; border: none;" type="text"/>	<input style="width: 40px; border: none;" type="text"/>																																																																																																	
支払日	55	<input style="width: 40px; border: none;" type="text"/>	<input style="width: 40px; border: none;" type="text"/>	<input style="width: 40px; border: none;" type="text"/>																																																																																																	
税務署	56	<input style="width: 40px; border: none;" type="text"/>	<input style="width: 40px; border: none;" type="text"/>	<input style="width: 40px; border: none;" type="text"/>																																																																																																	
支払日	57	<input style="width: 40px; border: none;" type="text"/>	<input style="width: 40px; border: none;" type="text"/>	<input style="width: 40px; border: none;" type="text"/>																																																																																																	
延滞利息	58	<input style="width: 40px; border: none;" type="text"/>	<input style="width: 40px; border: none;" type="text"/>	<input style="width: 40px; border: none;" type="text"/>																																																																																																	
(税理士 署名押印 電話番号)																																																																																																					
<table border="1" style="width: 100%; border-collapse: collapse;"> <tr> <td>税理士法第30条 の書面送付有</td> <td><input type="checkbox"/></td> <td>税理士法第33条 の2の書面送付有</td> <td><input type="checkbox"/></td> </tr> </table>		税理士法第30条 の書面送付有	<input type="checkbox"/>	税理士法第33条 の2の書面送付有	<input type="checkbox"/>																																																																																																
税理士法第30条 の書面送付有	<input type="checkbox"/>	税理士法第33条 の2の書面送付有	<input type="checkbox"/>																																																																																																		
税理士 区 A B C D E F G H I J K 市区町村 〒																																																																																																					

○源泉所得税（その1）

利子等の所得税徴収高計算書

国税 取納資金 (納付書) 利子等の所得税徴収高計算書 領収済通知書 (記入例) ¥11234567890

32339 平成 年度 税務署名 税務署番号 税務署用欄

納付の目的
 01 公債利子
 02 社債利子
 03 銀行預金利子
 04 銀行以外の金融機関の預貯金利子
 11 その他動産先租金等の利子
 21 合同運用信託の収益の分配
 22 公社債投資信託の収益の分配
 24 特定株式投資信託の収益の分配
 26 公募公社債等運用投資信託の収益の分配
 41 生命保険等の差益
 71 匿名組合契約等に基づく利益の分配
 ※その他については「領収証書」の裏面参照

納付の目的
 平成 年 月 日
 支払分源泉所得税

証券受領
 証券番号
 証券種類
 証券発行
 証券受領
 証券番号
 証券種類
 証券発行

国庫金
 住所 (所在地) (電話) -
 氏名 (名称) 殿
 摘要

本税
 延滞税
 合計額

◎ 合計額の金額欄には必ず「¥」字を枠の中に記載してください。
 あて先
 ◎ この用紙は直接機械で処理しますので活字折り返し曲げたりしないでください。

左記の合計額を領収しました。

配当等の所得税徴収高計算書

国税 取納資金 (納付書) 配当等の所得税徴収高計算書 領収済通知書 (記入例) ¥11234567890

32349 平成 年 月 日 支払すべき金額 千 百 十 億 千 百 十 万 千 百 十 円 支払 平成 年 月 日

納付の目的
 平成 年 月 日
 支払分源泉所得税

証券受領
 証券番号
 証券種類
 証券発行
 証券受領
 証券番号
 証券種類
 証券発行

国庫金
 所在地 (電話) -
 氏名 (名称) 殿
 摘要

本税
 延滞税
 合計額

◎ 合計額の金額欄には必ず「¥」字を枠の中に記載してください。
 あて先
 ◎ この用紙は直接機械で処理しますので活字折り返し曲げたりしないでください。

左記の合計額を領収しました。

○源泉所得税（その2）

給与所得・退職所得等の所得税徴収高計算書

国税 収納金 資金 (納付書)		給与所得・退職所得等の所得税徴収高計算書		⑧ 領収済通知書		(記入例) ¥11234567890																	
32309		税務署 〇〇〇		税務署 〇〇〇		〒110																	
区分	支払年月日	人	額	支	額	年	月	日	年	月	日	年	月	日	年	月	日	年	月	日	年	月	日
俸給・給料等 (01)																							
賞与(役員賞与を除く) (02)																							
日雇労働者の賃金 (06)																							
退職手当等 (07)																							
税理士等の報酬 (08)																							
役員賞与 (03)																							
同上の支払確定年月日																							
住所 (所在地)		(電話)		殿		年未調整による不足税額 (04)																	
住所 (所在地)		(電話)		殿		年未調整による超過税額 (05)																	
住所 (所在地)		(電話)		殿		本 税																	
住所 (所在地)		(電話)		殿		延滞税																	
住所 (所在地)		(電話)		殿		合計額																	
住所 (所在地)		(電話)		殿		◎ 合計額の金額欄には必ず「¥」字を枠の中に記載してください。あて先																	
住所 (所在地)		(電話)		殿		◎ この用紙は直接機械で処理しますので活し折り曲げたりしないでください。																	

納付の目的

平成 年 月

支払分源泉所得税

証券受領 日 月 年

内証受領 証券番号 提出人

(領収日付印)

左記の合計額を領収しました。

非居住者・外国法人の所得についての所得税徴収高計算書

国税 収納金 資金 (納付書)		非居住者・外国法人の所得についての所得税徴収高計算書		⑧ 領収済通知書		(記入例) ¥11234567890																	
32329		税務署 〇〇〇		税務署 〇〇〇		〒110																	
コード	区分	コード	区分	コード	区分	年	月	日	年	月	日	年	月	日	年	月	日	年	月	日	年	月	日
11	工業所有権その他の技術に関する権利等の使用料又は譲渡の対価	13	不動産・機械等の使用料	32	役員賞与																		
12	著作権の使用料又は譲渡の対価	21	土地等の譲渡の対価	41	人的役務の報酬又は人的役務提供事業の対価																		
		31	給料、役員賞与以外の賞与等		※その他については「領収証書」の裏面参照																		
剰余金の配当等の支払確定年月日		支払年月日		支払年月日																			
区分	人	額	支	額	税	年	月	日	年	月	日	年	月	日	年	月	日	年	月	日	年	月	日
「区分」欄の各種には、上記の「コード表」から該当のコードをそれぞれ選んで記入してください。																							
住所 (所在地)		(電話)		殿		本 税																	
住所 (所在地)		(電話)		殿		延滞税																	
住所 (所在地)		(電話)		殿		合計額																	
住所 (所在地)		(電話)		殿		◎ 合計額の金額欄には必ず「¥」字を枠の中に記載してください。あて先																	
住所 (所在地)		(電話)		殿		◎ この用紙は直接機械で処理しますので活し折り曲げたりしないでください。																	

納付の目的

平成 年 月

支払分源泉所得税

証券受領 日 月 年

内証受領 証券番号 提出人

(領収日付印)

左記の合計額を領収しました。

○源泉所得税（その3）

報酬・料金等の所得税徴収高計算書

国税 取納金 資金 (納付書) 報酬・料金等の 所得税徴収高計算書 領収済通知書 (記入例) ¥11234567890

32319

コード	区分	金額	コード	区分	金額	コード	区分	金額
01	原稿料、著作権の使用料、放送謝金等※		07	芸能人の役柄の提供を内容とする事業を行う個人の報酬・料金		31	広告宣伝のための資金	
05	外交費等の報酬・料金※		08	ホステス等の報酬・料金		41	公的年金等	
06	映画、演劇の準備等の報酬・料金※		21	役員提供についての契約金				

納付の目的
平成 年 月 日
支払分源泉所得税

証券受領
証券番号
領出人

住所 (所在地) (電話) 殿
氏名 (姓) (名) 殿
摘要

本税
延滞税
合計額

◎ 合計額の金額頭部には必ず「¥」字を枠の中に記載してください。

あて先

◎ この用紙は直接機械で処理しますので活字たり折り曲げたりしないでください。

左記の合計額を領収しました。

定期積金の給付補てん金等の所得税徴収高計算書

国税 取納金 資金 (納付書) 定期積金の給付補てん金等の 所得税徴収高計算書 領収済通知書 (記入例) ¥11234567890

32359

コード	金額	コード	金額
1	定期積金の給付補てん金		
2	年金の給付補てん金		
3	定期積金の給付補てん金		
4	定期積金の給付補てん金		
5	定期積金の給付補てん金		
6	定期積金の給付補てん金		
7	定期積金の給付補てん金		

給付補てん金等の種類
この欄は、右記の「コード表」から該当する種類のコードを選んで記入してください。

非課税支払分
課税支払分(合計)
うち 内国法人に対する支払分

住所 (所在地) (電話) 殿
氏名 (姓) (名) 殿
摘要

本税
延滞税
合計額

◎ 合計額の金額頭部には必ず「¥」字を枠の中に記載してください。

あて先

◎ この用紙は直接機械で処理しますので活字たり折り曲げたりしないでください。

左記の合計額を領収しました。

○源泉所得税（その4）

上場株式等の源泉徴収選択口座内調整所得金額の所得税徴収高計算書

国税 取納金 資金 (納付書)		上場株式等の源泉徴収選択口座内調整所得金額及び源泉徴収選択口座内配当等の所得税徴収高計算書		領収済通知書		(記入例) ¥1234567890	
32368		税務番号		税務番号		税務番号	
区	分	納付税額	還付税額	納付税額	還付税額	納付税額	還付税額
上場株式等の譲渡							
		租税条約に基づく免税分					
配当等							
		租税条約に基づく免税分					
所在地 (電話)		本税		延滞税		合計額	
国庫金 債収債務者 名称 殿							
概要		あて先					
		◎ 合計額の金額頭部には必ず「¥」字を枠の中に記載してください。					
		◎ この用紙は直接機械で処理しますので活字たり折り曲げたりしないでください。				納付の目的 平成 年 月 日 支払分源泉所得税 証券受領 証券受領 証券番号 振出人 (領収日付印) 左記の合計額を領収しました。	

償還差益の所得税徴収高計算書

国税 取納金 資金 (納付書)		償還差益の所得税徴収高計算書		領収済通知書		(記入例) ¥1234567890	
32379		税務番号		税務番号		税務番号	
区	分	新規発行の割引債	繰上償還等による還付税額	非課税法人等に対する還付税額	契約実施特例法による還付税額	本税	延滞税
所在地 (電話)		合計額		あて先			
国庫金 債収債務者 名称 殿							
概要		◎ 合計額の金額頭部には必ず「¥」字を枠の中に記載してください。					
		◎ この用紙は直接機械で処理しますので活字たり折り曲げたりしないでください。				納付の目的 平成 年 月 日 支払分源泉所得税 証券受領 証券受領 証券番号 振出人 (領収日付印) 左記の合計額を領収しました。	

○法人税

法人税申告書（別表一（一））白色申告

平成 年 月 日		税務署長殿		白色申告 一連番号																																																																																																																																																																																																																									
納税地 電話() -		事業種目		整理番号																																																																																																																																																																																																																									
法人名		同業区分		事業年度 (年 月 日)																																																																																																																																																																																																																									
代表者 自署押印		特種法人区分		売上金額																																																																																																																																																																																																																									
代表者住所		特別法人区分		申告年月日																																																																																																																																																																																																																									
		特種責任者 自署押印		申告区分 庁指定 届数 指導区分																																																																																																																																																																																																																									
		送附先及び 法人名等		通信日付印 捺印																																																																																																																																																																																																																									
平成 年 月 日				年 月 日																																																																																																																																																																																																																									
				年 月 日																																																																																																																																																																																																																									
				業 年 以 前 年 間 否 否																																																																																																																																																																																																																									
				税理士法第30条 の書面提出 税理士法第33条 の2の書面提出																																																																																																																																																																																																																									
事業年度分の 申告書				業 年 以 前 年 間 否 否																																																																																																																																																																																																																									
平成 年 月 日 (中間申告の場合 平成 年 月 日)				税理士法第30条 の書面提出 税理士法第33条 の2の書面提出																																																																																																																																																																																																																									
<table border="1"> <tr> <td>所得金額又は欠損金額 (課税所得「a」の①)</td> <td>1</td> <td></td> <td></td> <td>この申告による課税所得金額</td> <td>16</td> <td></td> <td></td> </tr> <tr> <td>法人税額 (26)又は(27)</td> <td>2</td> <td></td> <td></td> <td>所得税額の戻付金額 (46)</td> <td>16</td> <td></td> <td></td> </tr> <tr> <td>法人税額の特別控除額 (28)又は(29)</td> <td>3</td> <td></td> <td></td> <td>中間納付額 (16)-17</td> <td>17</td> <td></td> <td></td> </tr> <tr> <td>差引法人税額 (3) - (2)</td> <td>4</td> <td></td> <td></td> <td>欠損金の繰戻しによる還付請求税額</td> <td>18</td> <td></td> <td></td> </tr> <tr> <td>ワンストップ特別控除額 (30)</td> <td>5</td> <td></td> <td></td> <td>計 (16)+(17)+(18)</td> <td>19</td> <td></td> <td></td> </tr> <tr> <td>土地譲渡所得利益金 (31)</td> <td>6</td> <td></td> <td>000</td> <td>この申告が修正申告である場合</td> <td>20</td> <td></td> <td></td> </tr> <tr> <td>同上に対する税額 (35)+(36)+(48)+(41)</td> <td>7</td> <td></td> <td></td> <td>所得金額又は欠損金額</td> <td>20</td> <td></td> <td></td> </tr> <tr> <td>償還税保金全額 (38)-(1)(21)</td> <td>8</td> <td></td> <td>000</td> <td>課税土地譲渡利益金額</td> <td>21</td> <td></td> <td></td> </tr> <tr> <td>同上に対する税額 (38)-(1)(21)</td> <td>9</td> <td></td> <td></td> <td>課税保金全額</td> <td>22</td> <td></td> <td></td> </tr> <tr> <td></td> <td></td> <td></td> <td>000</td> <td>法人税額</td> <td>23</td> <td></td> <td></td> </tr> <tr> <td>法人税額計 (4)+(5)+(7)+(9)</td> <td>10</td> <td></td> <td></td> <td>還付金額</td> <td>24</td> <td></td> <td></td> </tr> <tr> <td>償還税保金に基づく土地物件の譲渡に伴う控除法人税額 (41)-(12)-(13)</td> <td>11</td> <td></td> <td></td> <td>その他</td> <td>25</td> <td></td> <td>000</td> </tr> <tr> <td>控除税額 (11)-(12)又は(13)の①</td> <td>12</td> <td></td> <td></td> <td>特別-納付手続による法人税額又は戻付請求額 (17)-(18)+(19)-(20)+(21)-(22)+(23)-(24)</td> <td>26</td> <td></td> <td></td> </tr> <tr> <td>差引所得に対する法人税額 (10)-(12)-(13)</td> <td>13</td> <td></td> <td>000</td> <td>特別-納付手続による戻付請求額 (20)-(21)+(22)-(23)-(24)-(25)-(26)</td> <td>27</td> <td></td> <td></td> </tr> <tr> <td>中間申告分の法人税額</td> <td>14</td> <td></td> <td>000</td> <td>この申告の戻付請求額等の当戻控除額</td> <td>28</td> <td></td> <td></td> </tr> <tr> <td>差引税額 (14)-(15)</td> <td>15</td> <td></td> <td>000</td> <td>特別-納付手続による戻付請求額又は戻付請求金</td> <td>29</td> <td></td> <td></td> </tr> <tr> <td>法人税額の調整 (30)</td> <td>30</td> <td></td> <td>000</td> <td>COの15%相当額</td> <td>34</td> <td></td> <td></td> </tr> <tr> <td>法人税額の調整 (31)</td> <td>31</td> <td></td> <td>000</td> <td>COの30%相当額</td> <td>35</td> <td></td> <td></td> </tr> <tr> <td>所得金額(1)</td> <td>32</td> <td></td> <td>000</td> <td>法人税額 (34)+(35)</td> <td>36</td> <td></td> <td></td> </tr> <tr> <td>所得金額(1)</td> <td>33</td> <td></td> <td>000</td> <td>法人税額 ((33)の30%相当額)</td> <td>37</td> <td></td> <td></td> </tr> <tr> <td>土地譲渡税額 (課金(2)「27」)</td> <td>38</td> <td></td> <td>0</td> <td>土地譲渡税額 (課金(2)「28」)</td> <td>40</td> <td></td> <td>000</td> </tr> <tr> <td>同上に対する土地譲渡税額 (課金(2)「28」)</td> <td>39</td> <td></td> <td>0</td> <td>土地譲渡税額 同上 (課金(2)「29」)</td> <td>41</td> <td></td> <td></td> </tr> <tr> <td>控除税額の調整 (42)</td> <td>42</td> <td></td> <td></td> <td>剰余金・利益の配当 (剰余金の分配)の金額</td> <td>47</td> <td></td> <td></td> </tr> <tr> <td>外国税額 (課金(2)「21」)</td> <td>43</td> <td></td> <td></td> <td></td> <td></td> <td></td> <td></td> </tr> <tr> <td>計 (42)+(43)</td> <td>44</td> <td></td> <td></td> <td></td> <td></td> <td></td> <td></td> </tr> <tr> <td>控除した金額 (12)</td> <td>45</td> <td></td> <td></td> <td></td> <td></td> <td></td> <td></td> </tr> <tr> <td>控除されなかった金額 (44)-(45)</td> <td>46</td> <td></td> <td></td> <td></td> <td></td> <td></td> <td></td> </tr> </table>						所得金額又は欠損金額 (課税所得「a」の①)	1			この申告による課税所得金額	16			法人税額 (26)又は(27)	2			所得税額の戻付金額 (46)	16			法人税額の特別控除額 (28)又は(29)	3			中間納付額 (16)-17	17			差引法人税額 (3) - (2)	4			欠損金の繰戻しによる還付請求税額	18			ワンストップ特別控除額 (30)	5			計 (16)+(17)+(18)	19			土地譲渡所得利益金 (31)	6		000	この申告が修正申告である場合	20			同上に対する税額 (35)+(36)+(48)+(41)	7			所得金額又は欠損金額	20			償還税保金全額 (38)-(1)(21)	8		000	課税土地譲渡利益金額	21			同上に対する税額 (38)-(1)(21)	9			課税保金全額	22						000	法人税額	23			法人税額計 (4)+(5)+(7)+(9)	10			還付金額	24			償還税保金に基づく土地物件の譲渡に伴う控除法人税額 (41)-(12)-(13)	11			その他	25		000	控除税額 (11)-(12)又は(13)の①	12			特別-納付手続による法人税額又は戻付請求額 (17)-(18)+(19)-(20)+(21)-(22)+(23)-(24)	26			差引所得に対する法人税額 (10)-(12)-(13)	13		000	特別-納付手続による戻付請求額 (20)-(21)+(22)-(23)-(24)-(25)-(26)	27			中間申告分の法人税額	14		000	この申告の戻付請求額等の当戻控除額	28			差引税額 (14)-(15)	15		000	特別-納付手続による戻付請求額又は戻付請求金	29			法人税額の調整 (30)	30		000	COの15%相当額	34			法人税額の調整 (31)	31		000	COの30%相当額	35			所得金額(1)	32		000	法人税額 (34)+(35)	36			所得金額(1)	33		000	法人税額 ((33)の30%相当額)	37			土地譲渡税額 (課金(2)「27」)	38		0	土地譲渡税額 (課金(2)「28」)	40		000	同上に対する土地譲渡税額 (課金(2)「28」)	39		0	土地譲渡税額 同上 (課金(2)「29」)	41			控除税額の調整 (42)	42			剰余金・利益の配当 (剰余金の分配)の金額	47			外国税額 (課金(2)「21」)	43							計 (42)+(43)	44							控除した金額 (12)	45							控除されなかった金額 (44)-(45)	46						
所得金額又は欠損金額 (課税所得「a」の①)	1			この申告による課税所得金額	16																																																																																																																																																																																																																								
法人税額 (26)又は(27)	2			所得税額の戻付金額 (46)	16																																																																																																																																																																																																																								
法人税額の特別控除額 (28)又は(29)	3			中間納付額 (16)-17	17																																																																																																																																																																																																																								
差引法人税額 (3) - (2)	4			欠損金の繰戻しによる還付請求税額	18																																																																																																																																																																																																																								
ワンストップ特別控除額 (30)	5			計 (16)+(17)+(18)	19																																																																																																																																																																																																																								
土地譲渡所得利益金 (31)	6		000	この申告が修正申告である場合	20																																																																																																																																																																																																																								
同上に対する税額 (35)+(36)+(48)+(41)	7			所得金額又は欠損金額	20																																																																																																																																																																																																																								
償還税保金全額 (38)-(1)(21)	8		000	課税土地譲渡利益金額	21																																																																																																																																																																																																																								
同上に対する税額 (38)-(1)(21)	9			課税保金全額	22																																																																																																																																																																																																																								
			000	法人税額	23																																																																																																																																																																																																																								
法人税額計 (4)+(5)+(7)+(9)	10			還付金額	24																																																																																																																																																																																																																								
償還税保金に基づく土地物件の譲渡に伴う控除法人税額 (41)-(12)-(13)	11			その他	25		000																																																																																																																																																																																																																						
控除税額 (11)-(12)又は(13)の①	12			特別-納付手続による法人税額又は戻付請求額 (17)-(18)+(19)-(20)+(21)-(22)+(23)-(24)	26																																																																																																																																																																																																																								
差引所得に対する法人税額 (10)-(12)-(13)	13		000	特別-納付手続による戻付請求額 (20)-(21)+(22)-(23)-(24)-(25)-(26)	27																																																																																																																																																																																																																								
中間申告分の法人税額	14		000	この申告の戻付請求額等の当戻控除額	28																																																																																																																																																																																																																								
差引税額 (14)-(15)	15		000	特別-納付手続による戻付請求額又は戻付請求金	29																																																																																																																																																																																																																								
法人税額の調整 (30)	30		000	COの15%相当額	34																																																																																																																																																																																																																								
法人税額の調整 (31)	31		000	COの30%相当額	35																																																																																																																																																																																																																								
所得金額(1)	32		000	法人税額 (34)+(35)	36																																																																																																																																																																																																																								
所得金額(1)	33		000	法人税額 ((33)の30%相当額)	37																																																																																																																																																																																																																								
土地譲渡税額 (課金(2)「27」)	38		0	土地譲渡税額 (課金(2)「28」)	40		000																																																																																																																																																																																																																						
同上に対する土地譲渡税額 (課金(2)「28」)	39		0	土地譲渡税額 同上 (課金(2)「29」)	41																																																																																																																																																																																																																								
控除税額の調整 (42)	42			剰余金・利益の配当 (剰余金の分配)の金額	47																																																																																																																																																																																																																								
外国税額 (課金(2)「21」)	43																																																																																																																																																																																																																												
計 (42)+(43)	44																																																																																																																																																																																																																												
控除した金額 (12)	45																																																																																																																																																																																																																												
控除されなかった金額 (44)-(45)	46																																																																																																																																																																																																																												

※006-0001

税理士 署名押印

法人税申告書 (別表一 (一)) 青色申告

平成 年 月 日 税務署長殿

納税地 (フリガナ) 電話() -

法人名 (フリガナ)

代表者 (フリガナ) 代表者印

代表者住所

事業種目

同業区分

法人種別

添付書類

青色申告 一通番号

管理番号

事業年度 (年) 月 日

売上金額

申告年月日

申告区分 方納定 届納定 他納定 区分

通付日付印 捺印 省略

平成 年 月 日

平成 年 月 日

平成 年 月 日

平成 年 月 日

課税年度分の申告書

所得金額又は欠損金額 (課法第7条の1)

法人税額 (26)又は(27)

法人税額の特例控除額 (28)

差引法人税額 (2) - (3)

アーク控除額 (4)

土利 課税土地譲渡利益金額 (5)

課税土地譲渡利益金額 同上に対する税額 (6) + (7) + (8) + (9)

課税土地譲渡利益金額 同上に対する税額 (10) + (11) + (12) + (13)

法人税額計 (4) + (5) + (7) + (9)

控除税額 (14)

差引所得に対する法人税額 (15)

中間申告分の法人税額 (16)

法人税額の計算 (17)

法人税額の計算 (18)

課税土地譲渡利益金額 (19)

控除税額 (20)

控除税額 (21)

控除税額 (22)

控除税額 (23)

控除税額 (24)

控除税額 (25)

控除税額 (26)

控除税額 (27)

控除税額 (28)

控除税額 (29)

控除税額 (30)

控除税額 (31)

控除税額 (32)

控除税額 (33)

控除税額 (34)

控除税額 (35)

控除税額 (36)

控除税額 (37)

控除税額 (38)

控除税額 (39)

控除税額 (40)

控除税額 (41)

控除税額 (42)

控除税額 (43)

控除税額 (44)

控除税額 (45)

控除税額 (46)

計算確定の日 平成 年 月 日

法人税額 (26) 又は (27)

法人税額の特例控除額 (28)

差引法人税額 (2) - (3)

アーク控除額 (4)

土利 課税土地譲渡利益金額 (5)

課税土地譲渡利益金額 同上に対する税額 (6) + (7) + (8) + (9)

課税土地譲渡利益金額 同上に対する税額 (10) + (11) + (12) + (13)

法人税額計 (4) + (5) + (7) + (9)

控除税額 (14)

差引所得に対する法人税額 (15)

中間申告分の法人税額 (16)

法人税額の計算 (17)

法人税額の計算 (18)

課税土地譲渡利益金額 (19)

控除税額 (20)

控除税額 (21)

控除税額 (22)

控除税額 (23)

控除税額 (24)

控除税額 (25)

控除税額 (26)

控除税額 (27)

控除税額 (28)

控除税額 (29)

控除税額 (30)

控除税額 (31)

控除税額 (32)

控除税額 (33)

控除税額 (34)

控除税額 (35)

控除税額 (36)

控除税額 (37)

控除税額 (38)

控除税額 (39)

控除税額 (40)

控除税額 (41)

控除税額 (42)

控除税額 (43)

控除税額 (44)

控除税額 (45)

控除税額 (46)

計算確定の日 平成 年 月 日

別表一(一) 普通法人協定の提携法人を除く(一) 協同組合及び人権のない社団等の区分…年二十一・四・一以後終了事業年度分

○相続税

相続税の申告書

相続税の申告書

FD3525

税務署長 殿
 年 月 日 提出
 相続開始年月日 年 月 日
 ※申告期間延長日 年 月 日

○フリガナは、必ず記入してください。

フリガナ	本人の合計	遺産を取得した人
氏名	(被相続人)	◎
生年月日	年 月 日 (年齢 歳)	年 月 日 (年齢 歳)
住所 (電話番号)		〒 (- -)
被相続人との続柄		
取得原因	該当する取得原因を○で選みます。 相続・遺贈・相続時特異制度に係る贈与	
※整理番号		
相続税額の計算 取得財産の価額 (第11条②) ① 相続時特異制度適用財産の減額 (第11条②第1号) ② 債務及び特方式費用の金額 (第13条③) ③ 納税期前額 (①+②-③) (赤字のときは0) ④ 遺産分割協議の成立及び遺産分割調停中の贈与の特例 (第14条①第1号) ⑤ 課税資産 (④+⑤) (1,000円未満は切り捨て) ⑥		
各人の算出税額の計算 法定相続人の数及び遺産に係る基礎控除額 (A) ⑦ 相続税の額 (B) ⑧ 一般の場合 (C) ⑨ 相続時特異制度適用中の6第2項の請求の適用を受ける場合 (D) ⑩ 相続税額の2割加算が行われる場合の加算税額 (第15条①) ⑪		左の場合には、第2表の⑭欄の◎の人数及び◎の金額を記入します。 左の場合には、第2表の⑭欄の金額を記入します。
各人の納付・還付税額の計算 課税標準額 (第16条①) ⑫ 配偶者の税額軽減額 (第5条②又は③) ⑬ 未成年者控除額 (第6条①、②又は③) ⑭ 障害者控除額 (第6条②、③又は④) ⑮ 初次相続控除額 (第7条②又は③) ⑯ 外国税額控除額 (第9条①) ⑰ 計 ⑱ ⑲+⑳-㉑+㉒+㉓+㉔+㉕+㉖+㉗+㉘+㉙+㉚+㉛+㉜+㉝+㉞+㉟+㊱+㊲+㊳+㊴+㊵+㊶+㊷+㊸+㊹+㊺+㊻+㊼+㊽+㊾+㊿ (赤字のときは0) 相続時特異制度適用中の課税標準額 (第11条③第2号) ㉑ 小計 (㉑+㉒) (赤字のときは0) ㉒ 地方自治体等からの課税 (第5条②) ㉓ 株式等納税額や税額 (第8条②第2号) ㉔ 申告書提出までに納付すべき税額 (㉑+㉒) ㉕ 還付される税額 (㉑-㉕) ㉖		

○この申告書は機械で読み取りますので、黒ボールペンで記入してください。
また、申告書と添付資料を一括にしないで行ってください。

※この項目は記入する必要がありません。

作成税理士の事務所所在地・署名押印・電話番号

税理士法第30条の事務所占有 税理士法第33条の事務所占有

第1表 (平21.4) (資4-30-1-1-A4統一)

第1表 (平成21年4月分以降用)

※税務署
受付
年月日
...
(印)

相続財産の種類別価額表

相続財産の種類別価額表 (この表は、第11表から第14表までの記載に基づいて記入します。)

FD 3535

(単位は円)

品目	種別	各人の合計				被相続人			
		被相続人	配偶者	直系尊属	その他	被相続人	配偶者	直系尊属	その他
①	土地(宅地)								
②	宅地								
③	山林								
④	その他の土地								
⑤	計								
⑥	⑥のうち 特別 徴収 に よる 負債								
⑦	家屋・構築物								
⑧	機械、器具、農具、 その他の固定資産								
⑨	商品、製品、半製品、 原料等、構築物等								
⑩	現金								
⑪	その他の財産								
⑫	計								
⑬	特定口座 申告の株式 及び出資								
⑭	配当金方式 によるもの その他の方式 によるもの								
⑮	⑬及び⑭以外の株式及び出資								
⑯	公債及び社債								
⑰	証券投資信託、貸付信託 の受益証券								
⑱	計								
⑲	現金、預貯金等								
⑳	家屋用財産								
㉑	生命保険金等								
㉒	退職手当金等								
㉓	立								
㉔	水								
㉕	その他の 財産								
㉖	計								
㉗	⑬+⑭+⑮+⑯+⑰+⑱								
㉘	相続時特異制度適用財産の負債								
㉙	不動産等の負債 (⑬+⑭+⑮+⑯+⑰)								
㉚	⑬のうち前手別業の 株式等の創設の50%の額								
㉛	⑭のうち前手別業の 株式等の創設の50%の額								
㉜	負債								
㉝	債務								
㉞	株式費用								
㉟	合計(㉗+㉘)								
㊱	差引前貸付債額(㉗+㉘-㉜) (数字のときは0)								
㊲	前貸付債額に算入される 前年課税分の前手別業債額								
㊳	課税債額(㉗+㉘) (1,000円未満は切り捨て)								

○この申告書は標準型で読み取りますので、黒ボールペンで記入してください。
⑬の項目は記入する必要がありません。

①～⑱の品目は、

第15表(平21.4)

名簿
簿記

申告
年月日

グループ
番号

(資 4-20-3-1-A4続一)

第15表 (平成21年4月分以降用)

○贈与税

贈与税の申告書

平成 年分贈与税の申告書		FD 4 7 2 3																														
提出用	<table border="1" style="width:100%; border-collapse: collapse;"> <tr> <td style="width: 10%;">住所</td> <td style="width: 35%;">〒 (電話) - -)</td> </tr> <tr> <td>フリガナ</td> <td>フリガナは、必ず記入してください。</td> </tr> <tr> <td>氏名</td> <td></td> </tr> <tr> <td>生年月日</td> <td>年 月 日</td> </tr> </table>	住所	〒 (電話) - -)	フリガナ	フリガナは、必ず記入してください。	氏名		生年月日	年 月 日	<table border="1" style="width:100%; border-collapse: collapse;"> <tr> <td colspan="2">税務署番号欄 (記入しないでください。)</td> </tr> <tr> <td>整理番号</td> <td>名簿</td> </tr> <tr> <td>申告書提出年月日</td> <td>財産</td> </tr> <tr> <td>異議申立期間</td> <td>納付</td> </tr> <tr> <td>出国年月日</td> <td>訂正</td> </tr> <tr> <td>死亡年月日</td> <td>修正</td> </tr> </table>	税務署番号欄 (記入しないでください。)		整理番号	名簿	申告書提出年月日	財産	異議申立期間	納付	出国年月日	訂正	死亡年月日	修正										
住所	〒 (電話) - -)																															
フリガナ	フリガナは、必ず記入してください。																															
氏名																																
生年月日	年 月 日																															
税務署番号欄 (記入しないでください。)																																
整理番号	名簿																															
申告書提出年月日	財産																															
異議申立期間	納付																															
出国年月日	訂正																															
死亡年月日	修正																															
明治 1 大正 2 昭和 3 平成 4	(単位は円)																															
I 暦 年 課 税 分	<table border="1" style="width:100%; border-collapse: collapse;"> <tr> <th>贈与者の住所・氏名 (フリガナ)</th> <th>受贈した財産の種類</th> <th>財産を取得した年月日</th> </tr> <tr> <td>住所</td> <td>種別</td> <td>財産の価額</td> </tr> <tr> <td>フリガナ</td> <td>数量</td> <td>平成 年 月 日</td> </tr> <tr> <td>生年月日</td> <td>単価</td> <td></td> </tr> <tr> <td>住所</td> <td>数量</td> <td>平成 年 月 日</td> </tr> <tr> <td>フリガナ</td> <td>単価</td> <td></td> </tr> <tr> <td>生年月日</td> <td>数量</td> <td>平成 年 月 日</td> </tr> <tr> <td>住所</td> <td>数量</td> <td>平成 年 月 日</td> </tr> <tr> <td>フリガナ</td> <td>単価</td> <td></td> </tr> <tr> <td>生年月日</td> <td>数量</td> <td></td> </tr> </table>	贈与者の住所・氏名 (フリガナ)	受贈した財産の種類	財産を取得した年月日	住所	種別	財産の価額	フリガナ	数量	平成 年 月 日	生年月日	単価		住所	数量	平成 年 月 日	フリガナ	単価		生年月日	数量	平成 年 月 日	住所	数量	平成 年 月 日	フリガナ	単価		生年月日	数量		
	贈与者の住所・氏名 (フリガナ)	受贈した財産の種類	財産を取得した年月日																													
	住所	種別	財産の価額																													
	フリガナ	数量	平成 年 月 日																													
	生年月日	単価																														
	住所	数量	平成 年 月 日																													
	フリガナ	単価																														
	生年月日	数量	平成 年 月 日																													
	住所	数量	平成 年 月 日																													
	フリガナ	単価																														
生年月日	数量																															
財産の価額の合計額 (課税価格)	①																															
配偶者控除額 (□申告者に係る又は受贈者は..... □申告者以外の配偶者等から受贈した財産) (課税価格から配偶者控除額を控除した金額の合計額)	②																															
基礎控除額	③	1100000																														
②及び③の控除後の課税価格 (①-②-③) 【1,000円未満切捨て】	④	000																														
④に対する税額 (申告額第一控除率10%適用の「贈与後の課税額」を乗じて計算します。ただし、平成17年10月1日以後に取得した財産(④の課税価格)の課税額は、この課税額を乗じて計算する。)	⑤																															
外国税額の控除額 (外国にある財産の課税を受けた場合で、外国の課税額を控除されたときに記入します。)	⑥																															
差引税額 (⑤-⑥)	⑦																															
<p>相続時特優措置税分 (「贈与者等」のうち申告される方は、②及び③欄の記入の必要はありません。なお、「相続時特優措置」のうち申告される方は、第二表「平成 年分贈与税の申告書(相続時特優措置の計算用紙)」を添付してください。</p>																																
II	特定贈与者ごとの課税価格の合計額 (第二表「平成 年分贈与税の申告書(相続時特優措置の計算用紙)」の②の金額の合計額)	⑧																														
	特定贈与者ごとの差引税額の合計額 (第二表「平成 年分贈与税の申告書(相続時特優措置の計算用紙)」の③の金額の合計額)	⑨																														
III 合 計	課税価格の合計額 (①+⑧)	⑩																														
	差引税額の合計額 (納付すべき税額 (⑦+⑨)) 【100円未満切捨て】	⑪	00																													
	農地等納税猶予税額 (「農地等の贈与税の納税猶予税額の計算書」の⑤の金額)	⑫	00																													
	株式等納税猶予税額 (「株式等納税猶予税額の計算書(贈与税)」の②の④の金額又は「株式等納税猶予税額の計算書(贈与税)」の③の④の金額)	⑬	00																													
	申告期間までに納付すべき税額 (⑩-⑫-⑬)	⑭	00																													
	この申告書が修正申告書である場合	差引税額の合計額 (納付すべき税額) の増加額 (⑩-第二表「平成 年分贈与税の修正申告書(別表)」の②)	⑮	00																												
	申告期間までに納付すべき税額の増加額 (⑭-第二表「平成 年分贈与税の修正申告書(別表)」の③)	⑯	00																													
作成税理士の事務所所在地、署名押印、電話番号																																
<input type="checkbox"/> 税理士法第30条の書面提出有 <input type="checkbox"/> 税理士法第30条の2の書面提出有		清算日付 清算者																														

贈与税の申告書（相続時精算課税の計算明細書）

提出用

平成□□年分贈与税の申告書（相続時精算課税の計算明細書）

受贈者の氏名

次の特例の適用を受ける場合は、の中にし印を記入してください。

又は、相続特別控除法第70条の3第1項の規定による相続時精算課税の特例の適用を受けます。

又は、相続特別控除法第70条の3の2第1項の規定による住宅資金特別控除の特例の適用を受けます。

（単位は円）

特定贈与者の住所・氏名（フリガナ） 申告者との続柄・生年月日	左の特定贈与者から受贈した資産の明細				財産を取得した年月日	
	種類	取得年月	取得金額	原価	年	日
住所				円	平成□□年□□月□□日	
フリガナ				円	平成□□年□□月□□日	
氏名				円	平成□□年□□月□□日	
生年月日				円	平成□□年□□月□□日	
				円		

相続時精算課税

財産の価額の合計額（課税価格）	⑰	
⑰のうち 住宅取得等資金の額	⑱	
⑰のうち 住宅取得等資金以外の額（⑰-⑱）	⑲	
過去の年分の申告において控除した住宅資金特別控除額の合計額（最高1,000万円）	⑳	
住宅資金特別控除額の残額（1,000万円-㉑）	㉑	
住宅資金特別控除額（㉑の金額と㉒の金額のいずれか低い金額）	㉒	
特別控除額の計算		
⑲の控除後の課税価格（⑲-⑳）	㉓	
過去の年分の申告において控除した特別控除額の合計額（最高2,500万円）	㉔	
特別控除額の残額（2,500万円-㉕）	㉕	
特別控除額（㉕の金額と㉖の金額のいずれか低い金額）	㉖	
翌年以降に繰り越される特別控除額（2,500万円-㉕-㉖）	㉗	
税額の計算		
⑲の控除後の課税価格（㉓-㉔）【1,000円未満切り捨て】	㉘	
㉘に対する税額（㉘×20%）	㉙	
外国税額の控除額（外国にある財産の贈与を受けた場合で、外国の贈与税を納付したときを記入します。）	㉚	
差し引税額（㉙-㉚）	㉛	

上記⑳及び㉖の金額を適用した申告の状況	申告した控除額	適用した年分	受贈者の住所及び氏名（「相続時精算課税申告書」に記載した住所・氏名と異なる場合にのみ記入します。）
	■	平成 年分	
	■	平成 年分	

※印欄には記入しなさい。

（資5-10-2-1-A4統一）（平21.10）

○ 上記に記載された特定贈与者からの贈与について初めて相続時精算課税の特例を受ける場合には、申告書第一表及び第二表と一緒に「相続時精算課税選択届出書」を必ず提出してください。なお、同じ特定贈与者から翌年以降財産の贈与を受けた場合には「相続時精算課税選択届出書」を改めて提出する必要はありません。

印	納税者番号	整理番号	名簿	届出番号	確認
				-	

第二表 平成21年分以降用（第二表は、必要な添付書類とともに「申告書第一表と一緒に提出してください」）

○消費税

消費税の申告書

G K 0 3 0 1

第27-(1)号様式

平成 年 月 日	税務署長殿
納税地	(電話番号 - -)
(フリガナ) 名称 又は 屋号	
(フリガナ) 代表者氏名 又は 氏名	①
経理担当者 氏 名	

自 平成 年 月 日 課税期間分の消費税及び地方消費税の()申告書

至 平成 年 月 日 (中間申告 自 平成 年 月 日) の場合の (対象期間 至 平成 年 月 日)

この申告書による消費税の税額の計算

課税標準額	①	十 万 千 百 十 万 千 百 十 万 千 百 十 万 千 百 十 万 千 百 十 万 千 百 十 万 千 百 十 万 千 百 十 万 千 百	0 0 0	03
消費税額	②			06
控除過大調整税額	③			07
控除対象仕入税額	④			08
返還等対価に係る税額	⑤			09
貸倒れに係る税額	⑥			10
控除税額小計 (④+⑤+⑥)	⑦			
控除不足還付税額 (⑦-②-③)	⑧			13
差引税額 (②+③-⑦)	⑨			15
中間納付税額	⑩			16
納付税額 (⑨-⑩)	⑪			17
中間納付還付税額 (⑩-⑧)	⑫			18
この申告書が修正申告である場合 既確定税額	⑬			19
差引納付税額	⑭			20
課税売上 課税資産の譲渡等の対価の額	⑮			21
割合 資産の譲渡等の対価の額	⑯			22

この申告書による地方消費税の税額の計算

地方消費税 控除不足還付税額 (⑮) となる消費税率	⑰			51
差引税額 (⑰)	⑱			52
還付税額 (⑱×25%)	⑲			53
納付税額 (⑱×25%)	⑳			54
中間納付還付税額 (⑲-⑳)	㉑			55
納付還付税額 (⑳-㉑)	㉒			56
中間納付還付還付税額 (㉑-㉒)	㉓			57
この申告書が修正申告である場合 既確定還付税額	㉔			58
差引納付還付税額	㉕			59
消費税及び地方消費税の合計 (納付又は還付) 税額	⑳			60

※税務署 一連番号

申告年月日 平成 年 月 日

申告区分 指導等 庁指定 局指定

通信日付印 確認印 省略年月日

指 導 年 月 日 相 談 区 分 1 区 分 2 区 分 3

平成 年 月 日

付記事項

割賦基準の適用	<input type="checkbox"/>	有	<input type="checkbox"/>	無	31
延払基準等の適用	<input type="checkbox"/>	有	<input type="checkbox"/>	無	32
工事進行基準の適用	<input type="checkbox"/>	有	<input type="checkbox"/>	無	33
現金主義会計の適用	<input type="checkbox"/>	有	<input type="checkbox"/>	無	34
課税標準額に対する消費税額の計算の特例の適用	<input type="checkbox"/>	有	<input type="checkbox"/>	無	35
控除税額の計算方法	課税売上割合	95%未満	個別対価方式	応式比例方式	41
		95%以上	一括方式	全額控除	

① 課税標準額 4 % 分 千円

② 旧税率分 3 % 分 千円

の内消費税額 4 % 分 円

旧税率分 3 % 分 円

基準期間の課税売上高 円

還付を受ける金融機関

銀行 本店・支店 出張所

金庫・組合 本所・支所

農協・漁協

預金 口座番号

ゆうちょ銀行の貯金記号番号

郵便局名等

※税務署整理欄

税理士 署名押印 (電話番号 - -)

税理士法第30条の書面提出有

税理士法第33条の2の書面提出有

OCR入力用 (この用紙は機械で読み取ります。折ったり活したりしないでください。)

平成九年四月一日以後終了課税期間分(一般用)

⑮=(⑰+⑱)-(⑳+㉑+㉒+㉓) 修正申告の場合⑮=㉑+㉓
⑯が還付税額となる場合はマイナス「-」を付けてください。

消費税の申告書（簡易課税）

G K 0 4 0 1

第27-(2)号様式

平成 年 月 日 税務署長殿

納税地 (フリガナ) (電話番号 - -)

名称又は屋号 (フリガナ) 代表者氏名又は氏名 經理担当者氏名

一連番号 申告年月日 申告区分 指導等 庁指定 局指定 通信日付印 確認印 省略年月日

指 導 年 月 日 相 談 区 分 1 区 分 2 区 分 3

平成 年 月 日

自 平成 年 月 日 課税期間分の消費税及び地方消費税の()申告書

中 間 申 告 自 平 成 年 月 日 の場合の 対 象 期 間 至 平 成 年 月 日

この申告書による消費税の税額の計算

課税標準額①	十 千 百 十 千 百 十 万 千 百 十 一 円	0 0 0	03
消費税額②			06
貸倒回収に係る消費税額③			07
控除対象仕入税額④			08
返還等対価に係る税額⑤			09
税貸倒れに係る税額⑥			10
控除税額小計(④+⑤+⑥)⑦			
控除不足還付税額(⑦-②-③)⑧			13
差引税額(②+③-⑦)⑨		0 0	15
中間納付税額⑩		0 0	16
納付税額(⑨-⑩)⑪		0 0	17
中間納付還付税額(⑩-⑨)⑫		0 0	18
この申告書既確定税額が修正申告である場合 差引納付税額⑬		0 0	19
この課税期間の課税売上高⑭			21
基準期間の課税売上高⑮			

この申告書による地方消費税の税額の計算

地方消費税の課税標準となる消費税額(⑧)⑯			51
差引税額(⑨)⑰		0 0	52
譲渡付税額(⑰×25%)⑱		0 0	53
納付譲渡割額(⑱×25%)⑲		0 0	54
中間納付譲渡割額(⑲-⑱)⑳		0 0	55
納付譲渡割額(⑲-⑲)㉑		0 0	56
中間納付還付譲渡割額(⑲-⑲)㉒		0 0	57
この申告書既確定譲渡割額が修正申告である場合 差引納付譲渡割額㉓		0 0	58
消費税及び地方消費税の合計(納付又は還付)税額㉔			60

⑮=(⑬+⑲)-(⑧+⑱+⑳)・修正申告の場合⑮=⑱+⑳
⑳が還付税額となる場合はマイナス「-」を付してください。

付 制 賦 基 準 の 適 用 有 無 31
記 延 払 基 準 等 の 適 用 有 無 32
事 工 事 進 行 基 準 の 適 用 有 無 33
項 現 金 主 義 会 計 の 適 用 有 無 34
参 課 税 標 準 額 に 対 する 消 費 税 額 の 計 算 の 特 例 の 適 用 有 無 35
事 区 分 課 税 売 上 高 (免 税 売 上 高 を 除 く) 売 上 割 合 %
考 第 1 種 千 円 36
業 第 2 種 37
事 第 3 種 38
区 第 4 種 39
分 第 5 種 42
項 計 42
特 例 計 算 適 用 (令 57③) 有 無 40

① 課税標準額 4%分 千円
② 旧税率分 3%分 千円
の消費内 4%分 円
税 旧税率分 3%分 円
額

還 予 付 金 受 取 付 け 機 関 と 等

銀 行 本店・支店
金 庫 ・ 組 合 出 張 所
農 協 ・ 漁 協 本 所 ・ 支 所

預 金 口座 番号

ゆ っ ち ゃ 銀 行 の 貯 金 記 号 番 号

郵 便 局 名 等

※ 税 務 署 整 理 欄

税 理 士 署名 押 印 (電 話 番 号 - -)

税 理 士 法 第 30 条 の 書 面 提 出 有
 税 理 士 法 第 33 条 の 2 の 書 面 提 出 有

平成九年四月一日以後終了課税期間分(簡易課税用)

OCR入力用(この用紙は機械で読み取ります。折ったり汚したりしないでください。)

○酒税

酒税納税申告書

<div style="border: 1px solid black; padding: 2px; display: inline-block;">提出用 (本表)</div>	<div style="border: 1px solid black; padding: 2px; display: inline-block;">G J 3 0 1 1</div>	<div style="border: 1px solid black; padding: 2px; display: inline-block;">連 統 用</div>	<div style="border: 1px solid black; padding: 2px; display: inline-block;"> <input type="text"/> <input type="text"/> <input type="text"/> <input type="text"/> <input type="text"/> <input type="text"/> <input type="text"/> <input type="text"/> <input type="text"/> <input type="text"/> </div>	<div style="border: 1px solid black; padding: 2px; display: inline-block;">整理番号</div>	
<p>平成 <input type="text"/> 年 <input type="text"/> 月 <input type="text"/> 日 酒税納税申告書</p>					
平成 <input type="text"/> 年 <input type="text"/> 月 <input type="text"/> 日 申告者 税務署長殿	(製造場の所在地及び名称) 平 (住所) 平 (氏名又は名称及び代表者氏名)	(電話) (電話)	申告区分 調査区分 帳票有無 通信日付印 審査者印	申告年月日 調査年月日 平成 <input type="text"/> 年 <input type="text"/> 月 <input type="text"/> 日 確認者印	
下記のとおり酒税の納税申告書 (期限後申告書・修正申告書・還付請求申告書) を提出します。					
記 納 税 区 分 算 出 税 額 端 数 切 捨 額 還 付 を 受 け る 金 額 納 付 す べ き 税 額	この申告書による税額 ① ② ③ ④	修正申告の場合の修正申告前の確定額 ⑤ ⑥ ⑦ ⑧	差引納付税額 (④-⑧+⑦-③) ⑨		
納 税 限 限 の 延 長					
※(延長後の納期限) 平成 <input type="text"/> 年 <input type="text"/> 月 <input type="text"/> 日					
※(延長する税額)					
税 理 士 署名押印 (電話番号 <input type="text"/>)	1 銀行等の預貯金口座に振込みを希望する場合 銀行 金融 本行 支店 口座種類 (1 普通 2 当座 3 納税準備 4 通知)				
税 理 士 法 第 30 条 の 書 面 提 出 有 無 上 の 書 面 提 出 有 無	2 ゆうちょ銀行の郵便貯金口座に振込みを希望する場合 通常貯金の記号番号 <input type="text"/>				
税 理 士 法 第 33 条 の 2 の 書 面 提 出 有 無	3 ゆうちょ銀行の窓口若しくは郵便局窓口での受け取りを希望する場合 店舗名 <input type="text"/>				
期限後申告若しくは修正申告する場合は、又は還付請求申告書の案件納税申告書の提出を要しない理由					
この帳票は機械で処理しますので、汚したり折り曲げたりしないでください。					

○個別間接税

たばこ税及びたばこ特別税納税申告書

CC2-3202-1

平成 年 月分たばこ税及びたばこ特別税納税申告書

(製造場の所在地及び名称) (〒 -)		(電話番号 - -)	(住所) (〒 -)	(電話番号 - -)	(氏名又は名称及び代表者氏名) (印)	(同上代理人) (印)	整理番号
平成 年 月 日							
税務署長 殿							
下記のとおりにたばこ税及びたばこ特別税の納税申告書(期限後申告書・修正申告書・還付請求申告書)を提出します。							
区 分	㊦ この申告書による税額	㊧ 修正申告の場合の修正申告前の確定額	※				
㊨ たばこ税及びたばこ特別税の税額の合計額	① (付表の㉓の合計) 円	② 円					
㊩ 控除(還付)を受けようとする金額	㉑ 戻入れによるもの	③	⑩				
	㉒ 移入によるもの	④	⑪				
	㉓ 災害被害によるもの	⑤	⑫				
	㉔ 保税期間経過による課税分	⑥	⑬				
	㉕ 計	⑦ (②+③+④+⑤)	⑭				
㊪ 還付を受ける金額	⑧ (⑥-①)	⑮					
㊫ 納付すべき税額 (100円未満の端数切り捨て)	⑨ (①-⑧) 00	⑯ 00	⑰ (⑨-⑯+⑮-⑦) 00 円				
㊬ 還付を受けようとする金融機関	(銀行等への振込) 銀行 金庫・組合 農協・漁協 預金 口座番号		本店・支店 出張所 本所・支所		(ゆうちょ銀行の貯金口座への振込) 貯金口座の 記号番号 (郵便局等の窓口受取り)		
㊭ 添付書類	たばこ税及びたばこ特別税未納税製造たばこ移入明細書 たばこ税及びたばこ特別税輸出免税製造たばこ輸出明細書 たばこ税及びたばこ特別税戻入れ(移入)控除(還付)税額計算書 たばこ税及びたばこ特別税課税済証明書 たばこ税及びたばこ特別税災害控除(還付)明細書 たばこ税及びたばこ特別税課税物件被災確認書 被災製造たばこについて損失補償を受けた事実を証する書類 保税期間経過分控除明細書	通 通 通 通 通 通 通	告 限 後 す る 理 由 ・ 修 正 事 情	申告書作成者 氏名 氏名 押印	税理士 法第三十 三條の二 の書面 提出		
納期限を延長した納付すべき税額	※ 円	納期限延長の場合の延長後の納期限	※ 平成 年 月 日				
修正申告の場合の当初の申告書提出年月日	※ 平成 年 月 日	確認	※	台帳等整理	徴収カード等整理	※	
通信日付印	※ 平成 年 月 日	確認	※			(印)	
申告日	※ 平成 年 月 日	申告区分	※	区分	※ 年月日	※ 平成 年 月 日	入力整理

揮発油税及び地方揮発油税納税申告書

平成 〇〇 年 〇〇 月分揮発油税及び地方揮発油税納税申告書

G L 2 0 1 1

整理番号 〇〇〇〇〇〇〇〇〇〇

提出用

○修正申告書として使用するとき、その直前に確定している納税申告書、更正通知書又は決定通知書の写しを添付してください。

平成 年 月 日	製造場の所在地及び名称	(〒 ー)	電 話	() 局番
	申告者の住所	(〒 ー)	電 話	() 局番
	税務署長宛	(フロッパ)		
	申告者	(フロッパ)		
収受印	明上代理人			

○CR入力用(この用紙は機械で処理しますので、汚したり折り返したりしないでください。)

下記のとおり揮発油税及び地方揮発油税の納税申告書(□期限後申告書・□修正申告書・□還付請求申告書)を提出します。

区 分	税 額
十 兆 千 百 十 萬 千 百 十 万 千 百 十 一 円	
揮発油税及び地方揮発油税の合計額 ①
控除(戻付)を受ける金額	
戻入れによるもの ②
戻入によるもの ③
災害被害によるもの ④
保税作業期間経過による課税分 ⑤
計 (②+③+④+⑤) ⑥
還付を受ける金額(⑥-①) ⑦
納付すべき税額(①-⑥) (100円未満の端数切捨て) ⑧
この申告書の修正申告書併合	
修正申告前の確定額 ⑨
差引納付すべき税額(⑧-⑨) (100円未満の端数切捨て) ⑩

期限後申告・修正申告をする理由・事情

還付を受けようとする金融機関

1. 銀行等の名称(支店)の略称を記入する欄

2. 支店(支店)の名称(支店)の略称を記入する欄

3. 納付書(納付書)の略称を記入する欄

行名 支店名 納付書名

〒 金 額

以下書き

1. 申告書の提出(期限)の略称を記入する欄

2. 申告書の提出(期限)の略称を記入する欄

3. 納付書の提出(期限)の略称を記入する欄

① 揮発油税及び地方揮発油税課税標準数量及び税額計算書	通	⑤ 揮発油税未納税揮発油税戻入証明書	通
② 揮発油税戻入(戻入)控除(還付)税額計算書	通	⑩ 揮発油税輸出免税課税物輸出現明書	通
③ 揮発油税災害控除(還付)明細書	通	⑪ 揮発油税灯油免税明細書	通
④ 揮発油税課税物被災確認書	通	⑫ 揮発油税航空機燃料用免税揮発油戻入証明書	通
⑥ 被災揮発油についての被災補償の事実を証する書類	通	⑬ 揮発油税石油化学用免税明細書	通
⑦ 揮発油税保税作業期間経過課税分控除明細書	通	⑭ 揮発油税特定期間免税揮発油戻入証明書	通
⑧ 揮発油税課税額計算書	通		

申告書作成者氏名

税理士署名押印

税理士法第30条の書面提出有

税理士法第30条の2の書面提出有

「税務署整理欄」は、記載しないでください。 CC2-3301-1

申告年月日	〇〇年〇〇月〇〇日	申告区分	〇〇	区分	〇〇	年月日	〇〇年〇〇月〇〇日
納期限延長の場合の納期限	〇〇年〇〇月〇〇日	納期限を延長した納付すべき税額	還付日付印	平成 年 月 日	確認印	
金融機関番号						

揮発油税及び地方揮発油税課税標準数量及び税額計算書

平成 年 月分揮発油税及び地方揮発油税課税標準数量及び税額計算書

G L 2 0 1 2

提出用

整理番号

製造場の所在地 (〒 -)
及び名称

OCR入力用 (この用紙は機械で処理しますので、汚したり折り曲げたりしないでください。)

区 分	移 出 区 分			⑩ 計 (④+⑥+⑦)
	④ 製造場内の消費	⑥ 航空機燃料用免税揮発油及び特定用途免税揮発油の譲渡等	⑦ そ の 他	
総移出数量 ①				千 百 十 億 千 百 十 万 千 百 十 一
総移出数量のうち免税を受けようとする揮発油	未納税移出 ②			
	輸出免税 ③			
	灯油免税 ④			
	航空機燃料用免税 ⑤			
	石油化学用免税 ⑥			
	⑦			
	⑧			
	⑨			
	⑩			
	⑪			
	⑫			
	⑬			
	⑭			
	製造場内の消費計 (④~⑩) ⑮			
その他計 (⑪~⑭) ⑯				
差引出課税数量 (④-⑩) ⑰				
その他 (⑪-⑭) ⑱				
欠減控除数量 (⑱×1.35%) ⑲				
税 額 ⑳	1 kℓにつき税率 ⑳ × ㉑ =			百 十 兆 千 百 十 億 千 百 十 万 千 百 十 一 円

税務署 申告年月日 年 月 日 申告区分 区分 枝番

【注意】 1 この計算書は、揮発油税及び地方揮発油税納税申告書に添付してください。
2 「石油化学用免税」及び「特定用途免税」欄は、「納税者控」用の裏面の【注意】書きにより記載してください。
3 「税務署整理欄」は、記載しないでください。

CC2-3301-2

航空機燃料税納税申告書

CC2-3403-1

平成 年 月分航空機燃料税納税申告書

取受印		整理番号	
税務署長 殿	平成 年 月 日	(納税地の所在地及び名称) (〒 -)	(電話) 局番
	申告者	(住所) (〒 -)	(電話) 局番
		(氏名又は名称及び代表者氏名)	(電話) 局番
		(同上代理人)	(電話) 局番
下記のとおり航空機燃料税の納税申告書(期限後申告書・修正申告書・還付請求申告書)を提出します。			
課税標準数量の計算	① 積込場所の所在地及び名称	積込数量	
		② 本則税率適用分	③ 軽減税率(沖縄便)適用分
		④ 軽減税率(離島便)適用分	
	計 (課税標準数量)	⑤	⑥
税率		⑧ 1kgにつき 円	⑨ 1kgにつき 円
区分	この申告書による税額	修正申告の場合の修正申告前の確定額	
⑧ 航空機燃料税額	⑪ (⑤×⑧)	⑫ (⑥×⑧)	⑬ (⑦×⑧)
⑨ 軽減税率(沖縄便)適用分	⑭ (⑤×⑨)	⑮ (⑥×⑨)	⑯ (⑦×⑨)
⑩ 軽減税率(離島便)適用分	⑰ (⑤×⑩)	⑱ (⑥×⑩)	⑲ (⑦×⑩)
⑪ 計	⑳ (⑪+⑬+⑰)	㉑ (⑫+⑭+⑱)	㉒ (⑯+⑲)
⑫ 控除(還付)を受けようとする金額	㉓ (⑫)	㉔ (⑫)	㉕ (⑫)
⑬ 還付を受ける金額	㉖ (⑫-⑬)	㉗ (⑫-⑬)	㉘ (⑫-⑬)
⑭ 納付すべき税額 (100円未満の端数切り捨て)	㉙ (⑫-⑬)	㉚ (⑫-⑬)	㉛ (⑫-⑬)
⑮ 還付を受けようとする金融機関	(銀行等への振込) 銀行 本店・支店 出張所 本所・支所	(ゆうちょ銀行の貯金口座への振込) 貯金口座の記号番号 (郵便局等の窓口受取り)	申告書作成者 氏名 押印
⑯ 添付書類	航空機燃料税取卸控除(還付)税額計算書	⑰ 理由・事由・修正申告・事後申告	税理士法第三十三条の二の書面提出
⑰ 参考事項			
修正申告の場合の当初の申告書の提出年月日	※ 平成 年 月 日	確認	徴収カード等整理
通信日付印	※ 平成 年 月 日	確認	台帳等整理
申告年月日	※ 平成 年 月 日	申告区分	年月日 ※ 平成 年 月 日
			入力整理

石油ガス税納税申告書

CC2-3456-1

平成____年____月分石油ガス税納税申告書

 収受印		整理番号	
平成 年 月 日	(石油ガスの充てん場の所在地及び名称) (〒 -)		
申告者 税務署長 殿	(電話番号 - -)		
	(住所) (〒 -)		
	(電話番号 - -)		
	(氏名又は名称及び代表者氏名) (印)		
(同上代理人) (印)			
下記のとおり石油ガス税の納税申告書(期限後申告書・修正申告書・還付請求申告書)を提出します。			
区 分	㉗ この申告書による税額	㉘ 修正申告の場合の修正申告前の確定額	㉙ 摘 要
㉔ 石油ガス税額の合計	① (付表の㉑) 円	⑤ 円	
控除(還付)を受けようとする金額	㉕ 戻入によるもの	②	⑩
	㉖ 移入によるもの	③	⑪
	㉗ 領収不能によるもの	④	⑫
	㉘ 災害被害によるもの	⑤	⑬
	㉙ 計	⑥ (②+③+④+⑤)	⑭
㉚ 還付を受ける金額	⑦ (⑥-①)	⑮	
㉛ 納付すべき税額 (100円未満の端数切り捨て)	⑧ (①-⑥) 00	⑯ 00	㉜ (⑧-⑯+⑮-⑦) 00 円
㉝ 還付を受けようとする金融機関	(銀行等への振込) 銀行 本店・支店 金庫・組合 出張所 農協・漁協 本所・支所 預金 口座番号		(ゆうちょ銀行の貯金口座への振込) 貯金口座の 記号番号 (郵便局等の窓口受取り)
㉞ 添付書類	石油ガス税輸出免税課税石油ガス輸出証明書 通 石油ガス税特定用途免税課税石油ガス移入証明書 通 石油ガス税戻入 控除(還付)税額計算書 通 石油ガス税課税済証明書 通 石油ガス税災害控除(還付)明細書 通 石油ガス税課税物件被災確認書 通 被災課税石油ガスについて損失補償を受けた事実を証する書類 通	㉟ 期限を延長する場合の延長後の納期限	申告書作成者 氏名 税理士 署名 押印 印 税理士法第三十三条の二の書面提出 (有)
納期限を延長した納付すべき税額	※ 円	納期限延長の場合の延長後の納期限	※ 平成 年 月 日
修正申告の場合の当初の申告書提出年月日	※ 平成 年 月 日	確認	※ 台帳等整理 徴収カード等整理 (有)
通信日付印	※ 平成 年 月 日	確認	※ (有)
申告年月日	※ 平成 年 月 日	申告区分	※ 平成 年 月 日 入力整理 (有)

印紙税納税申告書（一括納付用）

CC2-3715

平成 年度分印紙税納税申告書（一括納付用）

<div style="border: 1px solid black; border-radius: 50%; width: 40px; height: 40px; margin: 0 auto; display: flex; align-items: center; justify-content: center;"> 収受印 </div>	整理 番号					
平成 年 月 日	(課税文書の作成場所) (〒 -)					
	(電話番号 - -)					
税務署長殿 申告 者	申	(住所) (〒 -)				
	告	(電話番号 - -)				
	者	(氏名又は名称及び代表者氏名) Ⓜ				
下記のとおり印紙税の納税申告書（期限後申告書・修正申告書）を提出します。						
課 税 文 書	号 別	預貯金通帳等の区分	4月1日現在の 口座数	税 率	税 額	
	第 18 号	普通預金通帳		口座	円	円
		通知預金通帳				
		定期預金通帳				
		当座預金通帳				
		貯蓄預金通帳				
		勤務先預金通帳				
		複合預金通帳				
	小 計					①
第19号	複合寄託通帳				②	
期 限 後 申 告 理 ・ 由 修 正 申 請	納付すべき税額			③ (①+②)		
	この申告書 が修正申告 である場合	修正申告前 の確定額		④		
		差引納付 すべき税額		⑤ (③-④)		
参 考 事 項						
修正申告の場合の当初 の申告書提出年月日		※ 平成 年 月 日	確認 ※	申告書作 成者氏名		
通 信 日 付 印		※ 平成 年 月 日	確認 ※	※ 台帳等 整 理	※ 徴収カード 等 整 理	
申告 年月日	※ 平成 年 月 日	申告 区分	※	年月日	※ 平成 年 月 日	
					※ 入力 整 理	

電源開発促進税納税申告書

CC2-3901-1

平成 年 月分電源開発促進税納税申告書

整理 番号	
----------	--

収 受 印

平成 年 月 日 税務署長 殿	申	(住所)(〒 -)
	告	(名 称)
		(代表者氏名)
		(同上代理人)

下記のとおり電源開発促進税の納税申告書（期限後申告書・修正申告書）を提出します。

販売電気の区分	電 力 量	税 額
従量料金制の供給販売電気	KW時	※
定額料金制の供給販売電気		
計量自家使用販売電気		
推計自家使用販売電気		
合 計	①	② 円
納付すべき税額（100円未満の端数切捨て）		③ 00
この申告書が修正申告である場合	修正申告前の確定額	④ 00
	差引納付すべき税額	⑤ (③-④) 00
推計自家使用販売電気の電力量の計算方法等の明細	⑥ 別添電源開発促進税納税申告書付表 通のほか、既に提出した電源開発促進税納税申告書付表に同じ。	
期限後申告・修正申告をする理由・事情	⑦	摘要
修正申告の場合の当初の申告書提出年月日	※ 平成 年 月 日	※ 確認
通 信 日 付 印	※ 平成 年 月 日	※ 確認
申告年月日	※ 平成 年 月 日	申告区分
	※	区分
	※	年月日
	※ 平成 年 月 日	入力整理
	※	