

第136回 国税庁統計年報

平成22年度版

The 136th

National Tax Agency Annual Statistics Report

FY2010

国 税 庁

National Tax Agency

目 次

Contents

国税庁の統計調査の概要	1
統計年報利用上の注意	2
平成22年度統計調査結果の概要	6
1 租税及び印紙収入	6
2 申告所得税	8
3 源泉所得税	10
4 法人税	12
5 相続税	14
6 贈与税	15
7 消費税	17
8 酒税	17
9 たばこ税及びたばこ特別税	19
10 揮発油税及び地方揮発油税	19
11 航空機燃料税	19
12 石油ガス税	20
13 石油石炭税	20
14 印紙税	21
15 電源開発促進税	21
16 国税徴収	22
17 国税滞納	23
18 不服審査・訴訟事件	24
19 直接国税犯則事件（査察事件）	25
主な統計表の収録項目一覧	26
主な統計表の調査対象期間と調査時点	32

Outline of National Tax Agency Statistical Survey	1
Notes on Use of Annual Statistics Report	3
Outline of Results of Statistical Survey for FY2010	6
1 Tax and Stamp revenues	6
2 Self-assessment income tax	8
3 Withholding income tax	10
4 Corporation tax	12
5 Inheritance tax	14
6 Gift tax	15
7 Consumption tax	17
8 Liquor tax	17
9 Tobacco tax and special tobacco surtax	19
10 Gasoline tax and local gasoline tax	19
11 Aviation fuel tax	19
12 Liquefied petroleum gas tax	20
13 Petroleum and coal tax	20
14 Stamp tax	21
15 Promotion of power-resources development tax	21
16 Collection of national tax	22
17 Delinquency of national tax	23
18 Administrative review / Litigation case	24
19 Direct national tax violations (criminal investigation cases)	25
List of items of major statistical tables	26
Subjects and periods covered by the survey for major statistical tables	32

(統計表)

(Statistical tables)

第I編 総括編

Part I Overview

1 総括	
1 - 1 租税及び印紙収入	
(1) 租税及び印紙収入決算額調べ	34
(2) 決算額（一般会計分）の累年比較	36
(3) 国税収入構成（直接税・間接税等）の累年比較	38
(4) 国税収入構成（直接税・間接税等）の国際比較	38
(5) 歳出及び歳入に対する租税収入の累年比較	39
(6) 歳出及び歳入に対する租税収入の国際比較	39

1 Overview	
1 - 1 Tax and Stamp Revenues	
(1) Survey of the amount settled of tax and stamp Revenues	34
(2) Yearly comparison of amount settled (for General Account Revenue)	36
(3) Yearly comparison of composition of national tax revenue (direct tax, indirect tax)	38
(4) International comparison of composition of national revenue (direct tax, indirect tax)	38
(5) Yearly comparison of ratio of tax revenue to annual revenue and expenditure	39
(6) International comparison of ratio of tax revenue to annual revenue and expenditure	39

1 - 2	国民所得に対する租税負担率	
(1)	租税負担率の累年比較	40
(2)	租税負担率の国際比較	40
1 - 3	国税庁機構図	42
1 - 4	管 区 表	
(1)	都道府県別面積、人口、税務署数等	46
(2)	国税局の管轄区域	47

1 - 2	Ratio of Tax Burden to National Income	
(1)	Yearly comparison of ratio of tax burden	40
(2)	International comparison of ratio of tax burden	40
1 - 3	Organization Chart of National Tax Agency	44
1 - 4	Table of District under Jurisdiction	
(1)	Area, population, and number of tax offices by prefectures	46
(2)	District under jurisdiction of regional taxation bureau	47

第Ⅱ編 直接国税編

PART II Direct National Tax

2 申告所得税

統計表を見る方のために

1	利用上の注意	50
2	人員の集計方法について	50
3	申告所得税の税率等	52
4	申告所得税の主な諸控除等	52
(1)	所得控除	52
(2)	税額控除	53
5	平成22年分申告所得税の青色申告の主な特典	56

2 Self-Assessment Income Tax

For the people who use the statistical table

1	Notes on use	50
2	Aggregation of number of taxpayers	50
3	Ratio of self-assessment income tax, etc.	52
4	Principal deduction items for self-assessment income tax	52
(1)	Exemption and deduction from income	52
(2)	Tax credit	53
5	Principal benefits of blue returns for self-assessment income tax in 2010	56

2 - 1 課税状況

(1)	申告及び処理の状況	58
(2)	既往年分の課税状況	64
(3)	免除状況	65
(4)	都道府県別の課税状況	66

2 - 1 Statistics of Taxation

(1)	Statistics of filing returns and cases processed	58
(2)	Statistics of taxation in preceding years	64
(3)	Statistics of exemption	65
(4)	Statistics of taxation by prefectures	66

2 - 2 所得階級別人員

(1)	所得階級別人員	73
(2)	青色申告者	76
(3)	都道府県別の人員	78

2 - 2 Number of income earners by Income Range

(1)	Number of income earners by income range	73
(2)	Income earners filing blue returns	76
(3)	Number of income earners by prefectures	78

2 - 3 所得種類別人員、所得金額

(1)	所得種類別内訳	114
(2)	所得種類別人員、所得金額の累年比較	116
(3)	都道府県別の人員、所得金額	118
(4)	所得種類別(業種別)人員、所得金額	136

2 - 3 Number of income earners by Income Type, and Amount of Income

(1)	Breakdown by income type	114
(2)	Yearly comparison of number of income earners by income type, and amount of income	116
(3)	Number of income earners and amount of income by prefectures	118
(4)	Number of income earners by income type (industry type)	136

2 - 4 申告所得税標本調査結果(抜粋)

申告所得税標本調査の説明	172
--------------	-----

2 - 4 Results of Sample Survey for Self-assessment Income Tax (excerpt)

Explanation of sample survey for Self-assessment Income Tax	172
---	-----

(1)	総括表	173
(2)	所得種類別表	174
(3)	所得控除表	176
(4)	税額控除表	182
(5)	源泉徴収税額表	183
(6)	専従者表	184

(1)	Overview	173
(2)	Table by income type	174
(3)	Table for income deductions	176
(4)	Table for tax credits	182
(5)	Table for amount of withholding income tax	183
(6)	Table for family employee	184

3 源泉所得税	
統計表を見る方のために	
1 利用上の注意	187
2 源泉徴収税率	
(1) 利子所得	187
(2) 配当所得	187
(3) 割引債の償還差益	187
(4) 特定口座内保管上場株式等の譲渡所得等	187
(5) 給与所得	187
(6) 退職所得	187
(7) 報酬・料金等	187
3 - 1 課税状況	
(1) 課税状況	189
(2) 加算税の状況	189
(3) 源泉徴収義務者数	189
(4) 利子所得等の課税状況	190
(5) 配当所得の課税状況	190
(6) 特定口座内保管上場株式等の譲渡所得等の課税状況	192
(7) 給与所得、退職所得の課税状況	192
(8) 給与所得、退職所得の課税状況の累年比較	193
(9) 報酬・料金等の課税状況	193
(10) 非居住者等の課税状況	194
(11) 都道府県別の課税状況	195
3 - 2 民間給与と実態統計調査結果(抜粋)	
民間給与と実態統計調査の説明	196
(1) 源泉徴収義務者数、給与所得者数	197
(2) 給与額の累年比較	198
(3) 給与階級別の給与所得者数、給与額	199
(4) 国税局別の給与所得者数、給与額	200
(5) 給与所得者数、給与総額及び税額の累年比較	201
(6) 給与階級別の給与所得者数、給与総額及び税額	202
4 法人税	
統計表を見る方のために	
1 利用上の注意	204
2 用語の説明	
(1) 法人の種類及び課税の範囲	204
(2) 事業年度	204
(3) 資本金の額	204

3 Withholding Income Tax	
For the people who use the statistical tables	
1 Notes on use	188
2 Withholding income tax rate	
(1) Interest income	188
(2) Dividend income	188
(3) Profit from redemption of discount bond	188
(4) Capital gains of listed stocks held in a special account, etc.	188
(5) Employment income	188
(6) Retirement income	188
(7) Remuneration/fee, etc.	188
3 - 1 Statistics of Taxation	
(1) Statistics of taxation	189
(2) Statistics of additional tax	189
(3) Number of withholding agents	189
(4) Statistics of taxation on interest income, etc.	190
(5) Statistics of taxation on dividends	190
(6) Statistics of taxation on capital gains of listed stocks, etc.	192
(7) Statistics of taxation on employment income and retirement income, etc.	192
(8) Yearly comparison of statistics of taxation on employment income and retirement income, etc.	193
(9) Statistics of taxation on remuneration/fee, etc.	193
(10) Statistics of taxation on non-residents, etc.	194
(11) Breakdown of Statistics of taxation by prefectures	195
3 - 2 Results of the Statistical Survey of Actual status for Salary in the Private Sector (excerpt)	
Explanation of the Statistical Survey of Actual Status for Salary in the Private Sector	196
(1) Number of withholding agents and employment income earners	197
(2) Yearly comparison of amount of salary	198
(3) Breakdown of number of employment income earners and amount of salary by range of salary	199
(4) Breakdown of number of employment income earners and amount of salary by Regional Taxation Bureaus	200
(5) Yearly comparison of number of employment income earners, total amount of salary and amount of tax	201
(6) Breakdown of number of employment income earners, total amount of salary and amount of tax by range of salary	202
4 Corporation Tax	
For the people who use the statistical tables	
1 Notes on use	207
2 Terminology	
(1) Types of corporations and range of taxation	207
(2) Fiscal year	207
(3) Capital	207

3	法人税の税率	
(1)	各事業年度の所得及び清算所得に対する税率	205
(2)	退職年金等積立金に対する税率	205
(3)	特定信託の各計算期間の所得に対する税率	205
(4)	同族会社及び同族特定信託の留保金に対する特別税率	205
(5)	各連結事業年度の連結所得に対する税率	206
(6)	連結同族会社の連結留保金に対する特別税率	206
4 - 1	課税状況	
(1)	現事業年度分の課税状況	210
(2)	既事業年度分の課税状況	210
(3)	法人数等の状況	211
(4)	加算税の状況	211
(5)	都道府県別の課税状況	212
(6)	都道府県別の法人数、所得金額	214
4 - 2	法人数	
(1)	決算期別の普通法人数	216
(2)	業種別の普通法人数	218
(3)	都道府県別の普通法人数	222
(4)	所得階級・業種別の普通法人数	224
4 - 3	会社標本調査結果(抜粋)	
	会社標本調査の説明	229
(1)	総括表	231
(2)	利益及び欠損の状況	232
(3)	営業収入金額及び所得率	233
(4)	益金処分	234
(5)	交際費、寄付金、引当金、減価償却費	235
(6)	所得階級別法人数	236
(7)	資本金階級別の同非別、青白別、組織区分別法人数	238
(8)	業種別、資本金階級別法人数	239
5	相続税	
	統計表を見る方のために	
1	利用上の注意	240
2	用語の説明	
(1)	相続時精算課税適用財産価額	240
(2)	暦年課税分贈与財産価額	240
(3)	2割加算額	240
(4)	農地等納税猶予額	240

3	Tax rates of corporation tax	
(1)	Tax rates on income for each accounting period and liquidation income	208
(2)	Tax rates on retirement pension fund, etc.	208
(3)	Tax rates on earning of each accounting period of specific trusts	208
(4)	Special tax rate applied to family business or family special trust retained earnings	208
(5)	Tax rates on consolidated income for each consolidated accounting period	209
(6)	Special tax rate applied to group family business consolidated retained earnings	209
4 - 1	Statistics of Taxation	
(1)	Statistics of taxation for the current accounting period	210
(2)	Statistics of taxation for preceding accounting periods	210
(3)	Statistics of the number of corporations etc.	211
(4)	Statistics of additional tax	211
(5)	Statistics of taxation by prefectures	212
(6)	Breakdown of the number of corporations and amount of income by prefectures	214
4 - 2	Number of Corporations	
(1)	Number of ordinary corporations by settlement term	216
(2)	Number of ordinary corporations by business type	218
(3)	Number of ordinary corporations by prefectures	222
(4)	Number of ordinary corporations by income value rank and industry type	224
4 - 3	Results of the Corporation Sample Survey (excerpt)	
	Explanation of the Corporation Sample Survey	230
(1)	Overview	231
(2)	Statistics of profit and loss	232
(3)	Amount of operating revenue and income ratio	233
(4)	Disposition of profit	234
(5)	Entertainment and social expenses, Donation, Reserve fund, and Depreciation cost	235
(6)	Number of corporations by income range	236
(7)	Number of corporations by capital range, and by classification of family/non family corporation, by classification of blue/ white return, and by organization type	238
(8)	Number of corporations by business type and by capital range	239
5	Inheritance Tax	
	For the people who use the statistical tables	
1	Notes on use	241
2	Terminology	
(1)	Donated property value(Taxation system for settlement at time of inheritance)	241
(2)	Donated property value(calendar-year taxation)	241
(3)	20 % additional tax	241
(4)	Tax payment Postponement Amounts for Farmlands,etc	241

(5) 株式等納税猶予額	240
3 相続税の税率等	240
4 相続税の主な諸控除	
(1) 遺産に係る基礎控除	240
(2) 税額控除	240
(3) 相続時精算課税分贈と税額控除	240
5 - 1 課税状況	
(1) 課税状況	242
(2) 課税状況の累年比較	243
(3) 国税局別の課税状況	243
(4) 申告及び処理の状況	244
(5) 加算税の状況	244
5 - 2 課税価格階級別	
(1) 人員、課税価格、税額	245
(2) 法定相続人員別の被相続人数	245
(3) 国税局別被相続人の数	246
5 - 3 相続財産種類別	
被相続人数、財産価額	247
6 贈与税	
統計表を見る方のために	
1 利用上の注意	248
2 用語の説明	
(1) 農地等納税猶予額	248
(2) 株式等納税猶予額	248
(3) 住宅取得等資金の非課税制度	248
3 贈与税の税率等	
(1) 暦年課税	248
(2) 相続時精算課税	248
4 贈与税の主な諸控除	
(1) 配偶者控除	248
(2) 基礎控除	248
(3) 相続時精算課税に係る特別控除	248
6 - 1 課税状況	
(1) 課税状況	250
(2) 課税状況の累年比較	251
(3) 申告及び処理の状況	251
(4) 国税局別の課税状況	252
(5) 加算税の状況	252
6 - 2 贈与財産価額階級別	
(1) 人員、財産価額、税額	253
(2) 国税局別の人員	253
6 - 3 贈与財産種類別	
受贈人員、財産価額	254

(5) Tax payment Postponement Amounts for Stocks,etc	241
3 Tax rate of inheritance Tax,etc.	241
4 Major deductions for inheritance tax	
(1) Basic exemption for bequest	241
(2) Tax credit	241
(3) Amount of deduction of gift tax(Taxation system for settlement at time of inheritance) ...	241
5 - 1 Statistics of Taxation	
(1) Statistics of taxation	242
(2) Yearly comparison of statistics of taxation	243
(3) Statistics of taxation by Regional Taxation Bureaus	243
(4) Statistics of filing returns and cases processed	244
(5) Statistics of additional tax	244
5 - 2 Breakdown of Taxable amount class	
(1) Number of persons, Taxable value, and Amount of tax	245
(2) Number of ancestors by numbers of legal heirs	245
(3) Number of ancestors by Regional Taxation Bureaus ...	246
5 - 3 Breakdown of inherited property by type	
number of ancestors, and value of properties	247
6 Gift Tax	
For the people who use the statistical tables	
1 Notes on use	249
2 Terminology	
(1) Amount of postponed tax payment for agricultural land, etc.	249
(2) Amount of postponed tax payment for stocks, etc. ...	249
(3) Tax exemptions for acquiring a residence by fund donation	249
3 Tax rate of gift tax, etc.	
(1) Calendar-Year taxation	249
(2) Taxation system for settlement at time of inheritance	249
4 Major deductions for gift tax	
(1) Exemption for spouse	249
(2) Basic exemption	249
(3) Special exemption (taxation system for settlement at time of inheritance)	249
6 - 1 Statistics of Taxation	
(1) Statistics of taxation	250
(2) Yearly comparison of statistics of taxation	251
(3) Statistics of filing returns and cases processed	251
(4) Statistics of taxation by Regional Taxation Bureaus ...	252
(5) Statistics of additional tax	252
6 - 2 Breakdown of Donated Property by Value Range	
(1) Number of persons, Value of property, Amount of tax	253
(2) Number of persons by Regional Taxation Bureaus ...	253
6 - 3 Breakdown of donated property by type	
Number of donees and value of property	254

第Ⅲ編 間接国税編

7 消費税

統計表を見る方のために

1 利用上の注意	256
2 消費税の概要	
(1) 消費税の創設	256
(2) 納税義務者	256
(3) 課税標準	256
(4) 税額の計算	256
(5) 申告及び納付	256
(6) 免税取引及び非課税取引	256
(7) 事業者の納税事務負担を軽減するための措置等	256

7 - 1 消費税

(1) 課税状況	258
(2) 課税事業者等届出件数	259
(3) 税関分の課税状況	259
(4) 都道府県別課税状況等	260

8 酒税

統計表を見る方のために

1 利用上の注意	266
2 酒税の概要	266
8 - 1 酒税関係総括表	
酒税関係総括表	267
8 - 2 課税状況	
(1) 課税状況	268
(2) 税関分の課税状況	269
(3) 都道府県別の課税状況	270
8 - 3 製成数量	
(1) 製成数量	274
(2) 製成数量の累年比較	275
(3) 都道府県別の製成数量	276
8 - 4 販売(消費)数量	
(1) 酒類の販売(消費)数量	278
(2) 販売(消費)数量の累年比較	279
(3) 都道府県別の販売(消費)数量	280
8 - 5 免許場数	
(1) 酒類の製造免許場数等	282
(2) 酒母及びもろみの製造場数	283
(3) 酒類販売業免許場数及び酒類販売業者数	284
(4) 免許場数の累年比較	285
(5) 都道府県別の免許場数	286

Part III Indirect National Tax

7 Consumption Tax

For the people who use the statistical tables

1 Notes on use	257
2 Outline of consumption tax	
(1) Introduction of consumption tax	257
(2) Taxpayer	257
(3) Tax base	257
(4) Calculation of amount of tax	257
(5) Filing returns and tax payment	257
(6) Tax exempt transaction or non-taxable transaction	257
(7) Measures to reduce tax burden of enterprises	257

7 - 1 Consumption Tax

(1) Statistics of taxation	258
(2) Number of notifications of taxable business enterprises, etc.	259
(3) Statistics of taxation for custom house	259
(4) Statistics of taxation by prefectures	260

8 Liquor Tax

For the people who use the statistical tables

1 Notes on use	266
2 Outline of liquor tax	266
8 - 1 Overview Related to Liquor Tax	
Overview related to liquor tax	267
8 - 2 Statistics of Taxation	
(1) Statistics of taxation	268
(2) Statistics of taxation by custom house	269
(3) Statistics of taxation by prefectures	270
8 - 3 Volume of Production	
(1) Volume of production	274
(2) Yearly comparison of volume of production	275
(3) Volume of production by prefectures	276
8 - 4 Volume of Sales (Consumption)	
(1) Volume of sales (consumption) of liquors	278
(2) Yearly comparison volume of sales (consumption)	279
(3) Volume of sales (consumption) by prefectures	280
8 - 5 Number of Licensed Sites	
(1) Number of licensed sites	282
(2) Number of manufacturing factories of yeast mash and unrefined sake	283
(3) Numbers of licensed sites to sell liquors and liquors distributors	284
(4) Yearly comparison of licensed sites	285
(5) Number of licensed sites by prefectures	286

9 ~ 15 消費税、酒税以外の間接税各表

統計表を見る方のために

1	利用上の注意	288
2	消費税、酒税以外の間接税の概要	
(1)	9 たばこ税及びたばこ特別税	288
(2)	10 揮発油税及び地方揮発油税	288
(3)	11 航空機燃料税	288
(4)	12 石油ガス税	288
(5)	13 石油石炭税	288
(6)	14 印紙税	288
(7)	15 電源開発促進税	289
9	たばこ税及びたばこ特別税	
(1)	課税状況	291
(2)	免除状況	292
(3)	製造場数	292
10	揮発油税及び地方揮発油税	
(1)	課税状況	293
(2)	税関分の課税状況	293
(3)	免除状況	294
(4)	関係場数	294
(5)	国税局別の課税状況	295
11	航空機燃料税	
(1)	課税状況	296
(2)	関係場数	296
12	石油ガス税	
(1)	課税状況	297
(2)	免除状況	297
(3)	関係場数	298
(4)	国税局別課税状況	298
13	石油石炭税	
(1)	課税状況	299
(2)	税関分の課税状況	299
(3)	免除状況	300
(4)	関係場数	300
14	印紙税	
(1)	課税状況	301
(2)	課税状況の累年比較	301
15	電源開発促進税	
(1)	課税状況	302
(2)	課税人員	302

9 -15 Table for Indirect Tax other than Consumption Tax and Liquor Tax

For the people who use the statistical tables

1	Notes on use	289
2	Outline of indirect taxes other than consumption tax and liquor tax	
(1)	9 Tobacco tax and Special tobacco surtax	289
(2)	10 Gasoline tax and Local gasoline tax	289
(3)	11 Aviation fuel tax	289
(4)	12 Liquefied petroleum gas tax	289
(5)	13 Petroleum and coal tax	289
(6)	14 Stamp Tax	289
(7)	15 Promotion of power-resources development tax	290
9	Tobacco Tax and Special Tobacco Surtax	
(1)	Statistics of taxation	291
(2)	Statistics of exemption	292
(3)	Number of manufacturing factories	292
10	Gasoline Tax and Local Gasoline Tax	
(1)	Statistics of taxation	293
(2)	Statistics of taxation for custom house	293
(3)	Statistics of exemption	294
(4)	Number of related factories, etc.	294
(5)	Statistics of taxation by Regional Taxation Bureaus	295
11	Aviation Fuel Tax	
(1)	Statistics of taxation	296
(2)	Number of related sites	296
12	Liquefied Petroleum Gas Tax	
(1)	Statistics of taxation	297
(2)	Statistics of exemption	297
(3)	Number of related sites	298
(4)	Statistics of taxation by Regional Taxation Bureaus	298
13	Petroleum and Coal Tax	
(1)	Statistics of taxation	299
(2)	Statistics of taxation for custom house	299
(3)	Statistics of exemption	300
(4)	Number of related sites	300
14	Stamp Tax	
(1)	Statistics of taxation	301
(2)	Yearly comparison of statistics of taxation	301
15	Promotion of Power-Resources Development Tax	
(1)	Statistics of taxation	302
(2)	Number of taxpayers	302

第IV編 徴収編

16～18 徴収関係各表

※ 統計表を見る方のために

1 利用上の注意	
(1) 国税徴収	304
(2) 国税滞納	304
(3) 還付金	304
2 計数間の関係	
(1) 国税徴収	304
(2) 国税滞納	304

16 国税徴収

16-1 国税徴収状況	
(1) 国税徴収状況	306
(2) 国税局別の徴収決定済額	308
(3) 都道府県別の徴収状況	310
16-2 物納及び年賦延納	
(1) 物納状況	314
(2) 物納財産の内訳	315
(3) 年賦延納状況	315

17 国税滞納

(1) 発生及び整理の状況	316
(2) 税目別の発生及び整理の状況	316
(3) 国税局別の発生及び整理の状況	318
(4) 1億円以上の整理中のものの業種別状況	318

18 還付金

還付金の支払決定の状況	320
-------------	-----

第V編 その他

19 その他

※ 統計表を見る方のために

利用上の注意	
1 不服審査	323
2 訴訟事件	323
3 直接国税犯則事件(査察事件)	323
4 間接国税犯則事件	323
5 資料収集	323
6 税務相談	323
7 税理士	323

Part IV Collection

16-18 Tables Related to Collections

For the people who use the statistical tables

1 Notes on use	
(1) National tax collection	305
(2) National tax delinquency	305
(3) Refunds	305
2 Relations among figures	
(1) National tax collection	305
(2) National tax delinquency	305

16 National Tax Collection

16-1 Statistics of National Tax Collection	
(1) Statistics of national tax collection	306
(2) Amount determined for collection by Regional Taxation Bureaus	308
(3) Statistics of collection by prefectures	310
16-2 Payment in Kind and Postponement of Annual Payment	
(1) Statistics of payment in kind	314
(2) Breakdown of properties paid in kind	315
(3) Statistics of postponement of annual payment	315

17 National Tax Delinquency

(1) Statistics of accrual and procedure for tax delinquency	316
(2) Statistics of accrual and procedure by tax type	316
(3) Statistics of accrual and procedure by Regional Taxation Bureaus	318
(4) Statistics of delinquent tax of more than 100 million yen in processing by business type	318

18 Refunds

Statistics of payment of refund determined	320
--	-----

Part V Others

19 Others

For the people who use the statistical tables

Notes on use	
1 Administrative review	323
2 Litigation case	323
3 Direct national tax crime (criminal investigation)	323
4 Indirect national tax crime	323
5 Information returns	323
6 Tax consultation	323
7 Certified Public Tax Accountant	323

19 - 1	不服審査	
(1)	異議申立て	324
(2)	審査請求	326
(3)	国税局別の異議申立て	328
(4)	国税不服審判所支部別の審査請求	328
19 - 2	訴訟事件	
(1)	国側被告事件	330
(2)	国側原告事件	332
(3)	国側被告事件の国税局別内訳	333
(4)	国側原告事件の国税局別内訳	334
19 - 3	直接国税犯則事件（査察事件）	
(1)	起訴事件数及び有罪に係る人員、金額	336
(2)	犯則者違反行為別件数	336
19 - 4	間接国税犯則事件	
(1)	検挙及び処理の状況	338
(2)	通告処分及び履行の状況	340
(3)	酒税の違反行為別検挙の状況	342
(4)	酒税以外の間接税の違反行為別検挙の状況	344
19 - 5	資料収集	
(1)	法定資料・法定外資料の資料収集	345
(2)	不動産等の譲受けの対価の支払調書の提出監査状況	345
19 - 6	税務相談	
(1)	税務相談室における相談等の受理状況	346
(2)	タックスアンサーの利用状況	346
19 - 7	税理士	
(1)	税理士試験の受験・合格者数	347
(2)	税理士登録者数	348
(3)	国税局別の通知弁護士数、通知弁護士法人数	349

第VI編 様式集

351

19 - 1	Administrative Review	
(1)	Request for reinvestigation	324
(2)	Request for reconsideration	326
(3)	Request for reinvestigation by Regional Taxation Bureaus	328
(4)	Request for reconsideration by branches of national tax tribunal	328
19 - 2	Litigation Cases	
(1)	Litigation cases (Government as defendant)	330
(2)	Litigation cases (Government as plaintiff)	332
(3)	Breakdown of litigation cases (Government as defendant) by regional taxation bureaus	333
(4)	Breakdown of litigation cases (Government as plaintiff) by regional taxation bureaus	334
19 - 3	Direct National Tax Crime (criminal investigation)	
(1)	Numbers of indicted cases, convicts and amount of fines	336
(2)	Number of cases by type of violations	336
19 - 4	Indirect National Tax Crime	
(1)	Statistics of arrest and procedure	338
(2)	Statistics of notification procedure and fulfillment	340
(3)	Statistics of arrest by type of violations of liquor tax	342
(4)	Statistics of arrest by type of violations of indirect taxes other than liquor tax	344
19 - 5	Information returns	
(1)	Information returns and other documents other than information returns	345
(2)	Statistics of audit on submission of payment record of compensation for real estate	345
19 - 6	Tax Consultation	
(1)	Statistics of reception of tax consultation	346
(2)	Statistics of use of "Taxanswer"	346
19 - 7	Certified Public Tax Accountant	
(1)	Numbers of examinees and successful candidates of certified public tax accountant examination	347
(2)	Number of registrations of certified public tax accountant	348
(3)	Number of enrolled lawyers and enrolled law corporations for each regional taxation bureaus	349

Part VI Styles of Forms

351

国税庁の統計調査の概要

国税庁の統計調査は、32種類の「全数調査」と、3種類の「標本調査」からなっている。

- 1 「全数調査」は、その大部分が各税務署において調査したものを、国税庁及び各国税局で取りまとめて集計したものであるが、これらは、税務署が統計を作成するために特別な調査を行うものではなく、事務処理の過程から派生的に作成されるものである。
- 2 「標本調査」は、「申告所得税標本調査」、「民間給与実態統計調査」及び「会社標本調査」の3種類からなっている。
 - (1) 「申告所得税標本調査」及び「会社標本調査」は、各税務署等が作成した調査票データ等を、国税庁において集計したものである。
 - (2) 「民間給与実態統計調査」は、国税庁において標本の対象となる事業所（源泉徴収義務者）を抽出、標本事業所に調査票を送付、標本事業所が勤務している給与所得者について調査票を記入し、これを国税庁において集計したものである。

Outline of National Tax Agency Statistical Survey

The statistical survey of National Tax Agency consists of 32 kinds of “Census surveys” and 3 kinds of “Sample surveys”.

- 1 Most of the “Census surveys” are conducted by the Tax Offices, which are subsequently compiled by the National Tax Agency and Regional Taxation Bureaus. Statistical data for the surveys are collected not by additional special surveys but using the existing data obtained in the course of ordinary administration process of Tax Offices.
- 2 “Sample Surveys” comprise “Sample Survey for Self-Assessment Income Tax”, “Statistical Survey of Actual Status for Salary in the Private Sector” and “Corporation Sample Survey”. All of them are based on the method of sample survey.
 - (1) “Sample Survey for Self-Assessment Income Tax” and “Corporation Sample Survey” are compiled by National Tax Agency based on the summary tables and other data prepared by the Tax Offices.
 - (2) “Statistical Survey of Actual Statistics for Salary in the Private Sector” is generated from the following process. First, National Tax Agency extracts business enterprises (withholding tax agents) as objects of sample survey. Then the sampled enterprises fill in schedules about their employment income earners. Finally, National Tax Agency totalizes the schedules.

統計年報利用上の注意

1 統計表の構成

(1) 全体の構成は、「総括編」「直接国税編」「間接国税編」「徴収編」「その他」「様式集」の6編からなっている。

また、「直接国税編」及び「間接国税編」については、税目ごとに配列している。

(2) 計数は、原則として全国分を掲載しているが、主な計数については、地方別（国税局及び都道府県別）にも掲げるとともに、累年比較をしている。

2 各表間の関連計数

「直接国税編」及び「間接国税編」の各表と「徴収編、16 - 1 国税徴収状況、(1) 国税徴収状況、(2) 国税局別の徴収決定済額」欄とは、主として調査期間又は調査時点の相違により、計数は一致しない。

3 単位及び計数の処理方法

(1) 各表の計数は、単位未満を四捨五入しているため、表の内容と計又は合計が一致しない場合もある。

(2) 金額は、原則として百万円単位（金額が少額又は精密を要するものについては、千円又は円単位）とし、単位未満の計数は「0」、該当する計数がない場合は「-」、不明の場合は「...」と表示している。

(3) 表中の「X」は、情報を保護する観点から計数を秘匿したものである。

4 標本調査結果表との関連

この年報では、「申告所得税標本調査」、「民間給与実態統計調査」及び「会社標本調査」の総括的な部分だけを掲載しているため、これらの詳細については、国税庁ホームページの「統計情報」を参照していただきたい。

平成22年分申告所得税標本調査 - 調査結果報告 - 税務統計から見た申告所得税の実態	発表	平成24年2月
平成22年分民間給与実態統計調査 - 調査結果報告 -	概要発表 統計表発表	平成23年9月 " 11月
平成22年度分会社標本調査 - 調査結果報告 - 税務統計から見た法人企業の実態	発表	平成24年3月

5 様式集について

各税目の統計表は主に納税者の申告等のデータを集計したものであり、その申告書等の様式を掲載しているため、年報を見る際の参考としていただきたい。

Notes on Use of Annual Statistics Report

1 Composition of Annual Statistics Report

- (1) The statistics report consists of 6 parts, that is, "Part I Overview", "Part II Direct National Tax", "Part III Indirect National Tax", "Part IV Collection", and "Part V Others" and "Part VI Styles of Forms".
"Part II Direct National Tax" and "Part III Indirect National Tax" are arranged by tax items.
- (2) Figures listed are in principle for the whole nation. But with respect important items, figures by regions (by Regional Taxation Bureaus and by prefectures) and yearly comparison of them are listed.

2 Relationship of corresponding figures between tables

The figures in each table of "Part II Direct National Tax", "Part III Indirect National Tax" are not the same as corresponding figures in "Part IV Collection, 16-1 Statistics of National Tax Collection, (1) Statistics of national tax collection, (2) Amount determined for collection by Regional Taxation Office", mainly due to the difference of periods covered or the time of survey.

3 Unit and method of rounding fractions

- (1) Since the figures in each table are derived by rounding off, the sum of individual figures in a table may not equal to the subtotal or total.
- (2) The unit of the amount of money listed is 1 million yen in principle (when the amount is small as a whole, or when accuracy is required, 1000 yen or 1 yen will be used as unit).
Fractions are shown as "0", and non-existence of corresponding figures is indicated by "—". Unidentified cases are indicated by "...".
- (3) "X" in tables means that relevant figures are kept secret to protect information.

4 Relationship with the sample survey result reports

Since this annual report contains only summary parts of "Sample Survey for Self-Assessment Income Tax", "Statistical Survey of Actual Status for Salary in the Private Sector" and "Corporation Sample Survey", please refer to National tax agency homepage "statistics information".

The result report of Sample Survey for Self-Assessment Income Tax (for 2010) The actual state of self-assessment income tax seen from the taxation statistics	Report	February, 2012
The result report of National Tax Agency statistical survey of actual status for salary in the private sector(for2010)	Outline report Statistics report	September, 2011 December, 2011
The result report of Corporation Sample Survey (for FY2010) The actual state of corporate enterprises seen from the taxation statistics	Report	March, 2012

5 "Styles of forms"

Since statistics for each tax items are based on final returns ,etc., styles of forms are listed in "PartVI" for samples to refer.

平成22年度

統計調査結果の概要

FY2010

Outline of Results of Statistical Survey

平成22年度統計調査結果の概要

Outline of Results of Statistical Survey for FY2010

1 租税及び印紙収入

Tax and Stamp revenues

(1) 平成22年度における租税及び印紙収入の決算額（一般会計分）は41兆4,868億円（前年38兆7,331億円）で、前年に比べて2兆7,537億円（伸び率7.1%）の増加となっている（第1図、第2表参照）。

Total amount settled of tax and stamp revenues of 2010 fiscal year (for general account) is 41,486.8 billion yen (38,733.1 billion yen for the previous year) and it is the increase of 2,753.7 billion yen (rate of increase: 7.1%) compared to the previous year (see Figure 1 and Table 2).

(第1図) 租税及び印紙収入決算額（一般会計分）の推移

Figure 1: Changes of amounts settled of tax and stamp revenues (for general account)

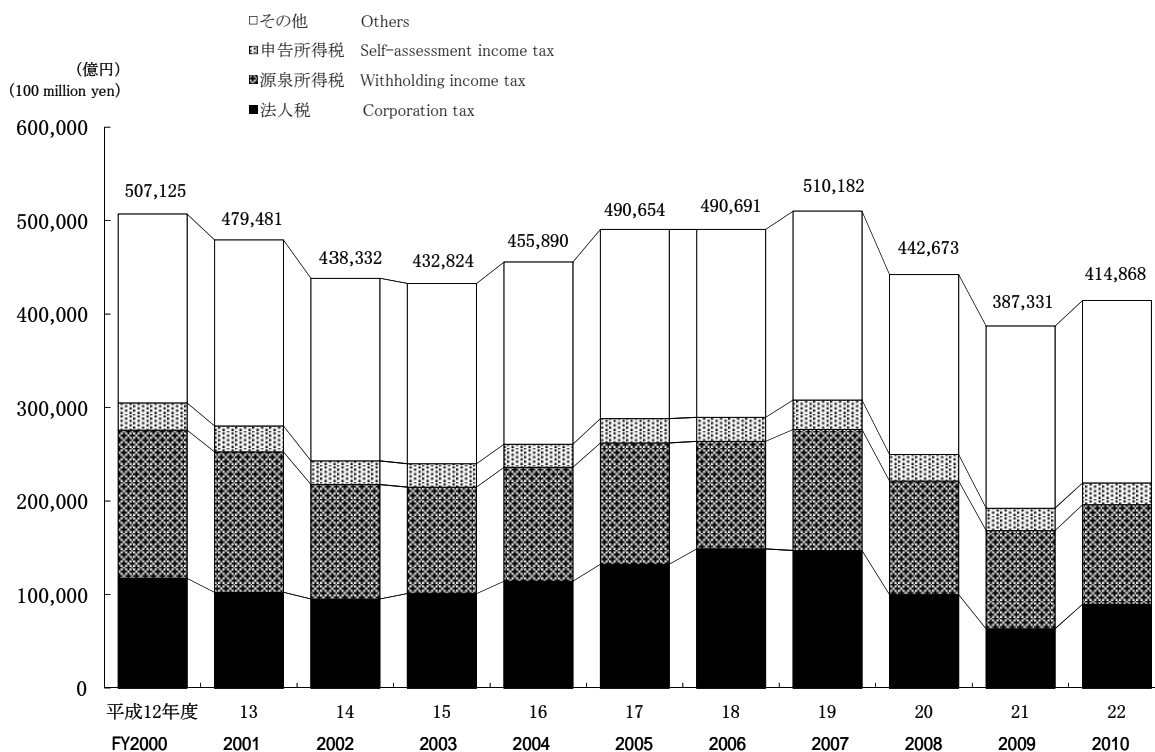

(2) 租税及び印紙収入の決算額（一般会計分）を税目別にみると、源泉所得税10兆6,770億円（前年10兆4,995億円）、法人税8兆9,677億円（同6兆3,564億円）、消費税10兆333億円（同9兆8,075億円）、申告所得税2兆3,073億円（同2兆4,144億円）、相続税1兆2,504億円（同1兆3,498億円）となっており、前年に比べて、源泉所得税、法人税、消費税はそれぞれ1,775億円（伸び率1.7%）、2兆6,113億円（同41.1%）、2,258億円（同2.3%）増加、申告所得税、相続税はそれぞれ1,071億円（伸び率4.4%）、994億円（同7.4%）減少している（第2表参照）。

Tax and stamp duty settled by tax type includes withholding income tax of 10,677.0 billion yen (for the previous year, 10,499.5 billion yen), corporation tax of 8,967.7 billion yen (6,356.4 billion yen), consumption tax 10,033.3 billion yen (9,807.5 billion yen), self-assessment income tax of 2,307.3 billion yen (2,414.4 billion yen), and inheritance tax of 1,250.4 billion yen (1,349.8 billion yen). Compared with the previous year, withholding income tax and corporation tax, consumption tax, consumption tax increased by 177.5 billion yen (1.7%), and 2611.3 billion yen (41.1%), 225.8 billion yen (2.3%), the revenue of self-assessment income tax, inheritance tax decreased by 107.1 billion yen (-4.4%), 99.4 billion yen (-7.4%) respectively (see Table 2).

(第2表) 税目別の租税及び印紙収入決算額（一般会計分）

Table 2: Breakdown of the amount settled of tax and stamp duty by tax type

区分 Type	平成21年度 FY2009	構成比 Component ratio	平成22年度 FY2010	構成比 Component ratio	伸び率 Growth rate
	億円 100 million yen	%	億円 100 million yen	%	%
源泉所得税 Withholding income tax	104,995	27.1	106,770	25.7	1.7
法人税 Corporation tax	63,564	16.4	89,677	21.6	41.1
消費税 Consumption tax	98,075	25.3	100,333	24.2	2.3
申告所得税 Self-assessment income tax	24,144	6.2	23,073	5.6	4.4
相続税 Inheritance tax	13,498	3.5	12,504	3.0	7.4
その他 Others	83,055	21.4	82,510	19.9	0.7
計 Total	387,331	100.0	414,868	100.0	7.1

また、これを税目別の構成比で見ると、源泉所得税25.7%（前年27.1%）、法人税21.6%（同16.4%）、消費税24.2%（同25.3%）、申告所得税5.6%（同6.2%）、相続税3.0%（同3.5%）となっている（第2表、第3図参照）。

From the viewpoint of the component ratio by tax type, withholding income tax is 25.7% (for the previous year, 27.1%), corporation tax is 21.6% (16.4%), consumption tax is 24.2% (25.3%), self-assessment income tax is 5.6% (6.2%) and inheritance tax is 3.0% (3.5%) (see Table 2 and Figure 3).

（第3図）税目別の構成比

Figure 3: Breakdown of component ratio by tax type

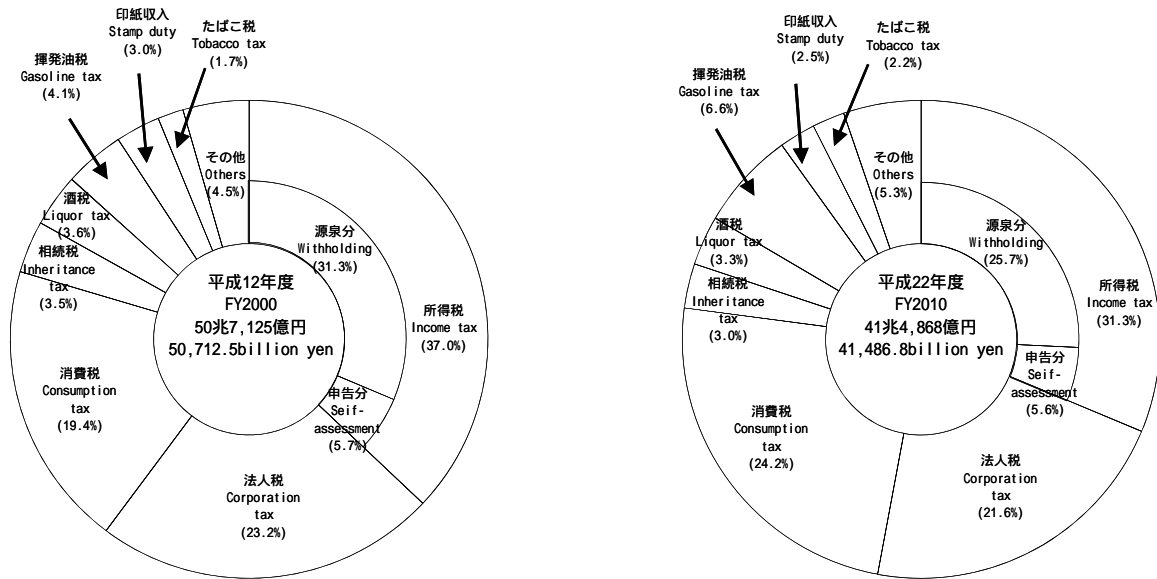

(3) 国税収入の構成を、直接税と間接税等に区分してみると、直接税56.3%（前年52.9%）、間接税等43.7%（同47.1%）で、10年前（平成12年度）に比べて直接税の割合は、5ポイント低下している。

また、直接税の割合を諸外国と比較すると、日本の56.3%に対して、アメリカ92.3%、イギリス58.5%、イタリア53.4%、フランス43.0%、ドイツ41.3%となっている（第4図参照）。

When the national tax revenue is divided into direct tax and indirect tax, the component ratio of direct tax is 56.3% (for the previous year, 52.9%) and that of indirect tax is 43.7% (47.1%). The percentage of direct tax decreased by 5 point compared to 10 years before (FY 2000).

The percentages of direct tax in foreign countries are as follows: the US, 92.3%; the UK, 58.5%; Italy, 53.4%; France, 43.0%; Germany, 41.3%; while it is 56.3% for Japan (see Figure 4).

（第4図）国税収入構成の国際比較

Figure 4: International comparison of the composition of national tax revenue

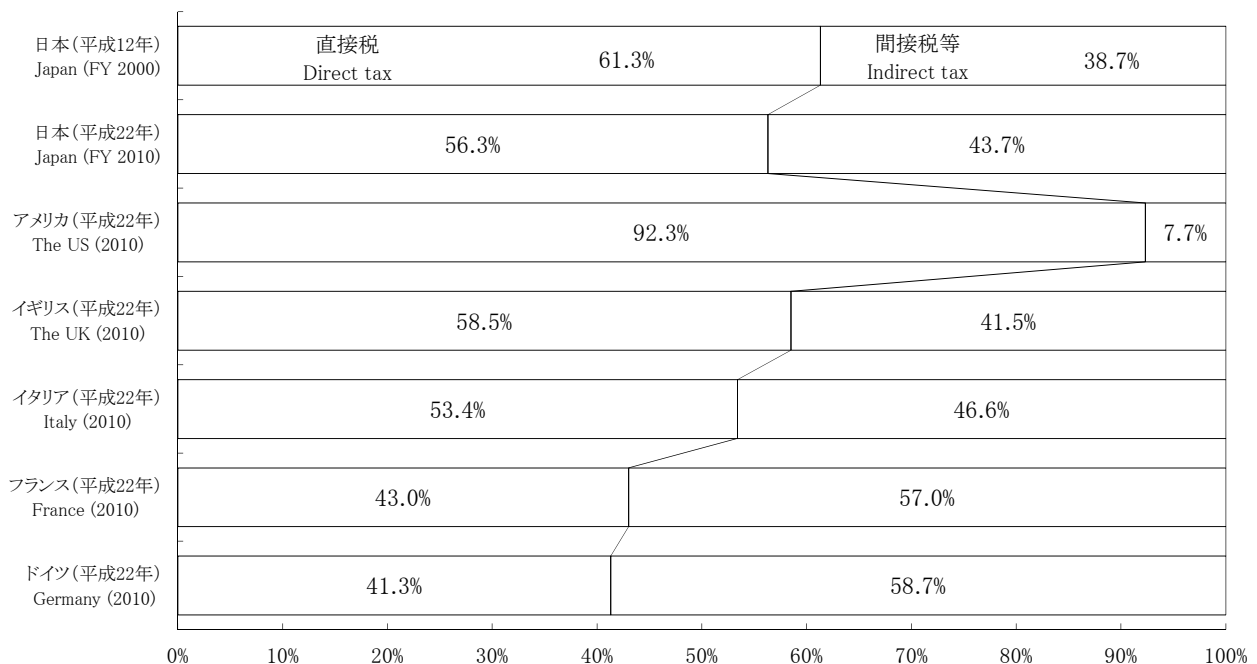

（注）日本の国税収入には、特別会計分を含んでいる。

Note: Japan's national tax revenue includes figures related to special account.

2 申告所得税

Self-assessment income tax

- (1) 平成22年分所得税の確定申告書を提出した人員は23,150千人で、申告納税額のある者は7,021千人、還付申告者は12,673千人となっている。

これを所得者別にみると、事業所得者3,799千人、不動産所得者1,551千人、給与所得者9,276千人、雑所得者8,003千人、他の区分に該当しない所得者520千人となっている(第6表参照)。

The number of Income tax self-assessment in 2010 is 23,150 thousand, the number of taxpayers who have income tax self-assessment 7,021 thousand, the number of filing returns for refund 12,673 thousand.

Breakdown of taxpayers by income earner type is as follows: Operating income earners, 3,799 thousand ; Real estate income earners, 1,551 thousand; Employment income earners, 9,276 thousand ; Miscellaneous income earners, 8,003 thousand; Income earners not otherwise classified, 520 thousand (see Table 6).

(第6表) 確定申告をした者

Table 6: Number of Income tax self-assessment

区分 Type		確定申告者数 Number of Income tax self-assessment	申告納税額のあるもの Number of taxpayers who have income tax self-assessment	還付申告 Number of filing returns for refund	左記以外 Others
		千人 Thousand	千人 Thousand	千人 Thousand	千人 Thousand
事業所得者	Operating income earners	3,799	1,429	830	1,540
その他所得者	Other income earners	19,351	5,592	11,843	1,916
不動産所得者	Real estate income earners	1,551	1,062	111	378
給与所得者	Employment income earners	9,276	2,290	6,463	522
雑所得者	Miscellaneous income earners	8,003	2,014	5,012	977
他の区分に該当しない所得者	Income earners not otherwise classified	520	225	257	38
合計	total	23,150	7,021	12,673	3,456

また、これに対する総所得金額は71兆2,123億円で、申告納税額のある者は34兆6,958億円、還付申告者は33兆5,467億円、申告納税額は2兆2,431億円、還付税額は9,581億円となっている(第7表参照)。

Gross income is 71,212.3 billion yen, taxpayers filing returns and paying tax is 34,695.8 billion yen, taxpayers filing returns for refund is 33,546.7 billion yen.

The amounts of self-assessment income tax is 2,243.1 billion yen, Refund is 958.1 billion yen (see Table 7).

(第7表) 総所得金額、申告納税額、還付税額

Table 7: Gross income and the amounts of self-assessment income tax,refund.

区分 Type		総所得金額 Gross income	申告納税額のあるもの filing returns and paying tax	還付申告 filing returns for refund	申告納税額 the amounts of self-assessment income tax	還付税額 refund
		億円 100 million yen	億円 100 million yen	億円 100 million yen	億円 100 million yen	億円 100 million yen
事業所得者	Operating income earners	86,007	56,346	18,414	4,873	2,439
その他所得者	Other income earners	626,117	290,611	317,054	17,558	7,142
不動産所得者	Real estate income earners	58,845	55,041	1,535	6,488	74
給与所得者	Employment income earners	402,612	154,732	236,588	5,314	4,953
雑所得者	Miscellaneous income earners	119,056	40,132	74,314	707	1,817
他の区分に該当しない所得者	Income earners not otherwise classified	45,604	40,706	4,616	5,048	298
合計	total	712,123	346,958	335,467	22,431	9,581

(2) 確定申告者数を所得階級別にみると、100万円以下の者6,491千人(構成比28.0%)、100万円超200万円以下の者6,466千人(27.9%)、200万円超300万円以下の者3,722千人(16.1%)、300万円超500万円以下の者3,147千人(13.6%)、500万円超1,000万円以下の者2,285千人(9.9%)、1,000万円超の者1,038千人(4.5%)となっている(第8図参照)。

Breakdown of the number of Income tax self-assessment by final returns by total net income range is as follows: 6,491 thousand (componentrate : 28.0 %) for less than 1 million yen ; 6,466 thousand (27.9 %) for over 1 million yen less than 2 million yen; 3,722 thousand (16.1%) for over 2 million yen less than 3 million yen; 3,147 thousand (13.6 %) for over 3 million yen less than 5 million yen; 2,285 thousand (9.9 %) for over 5 million yen less than 10 million yen; 1,038 thousand (4.5 %) for over 10 million (see Figure 8).

(第8図) 所得階級別の確定申告者数

Figure 8: Number of income earners by income range

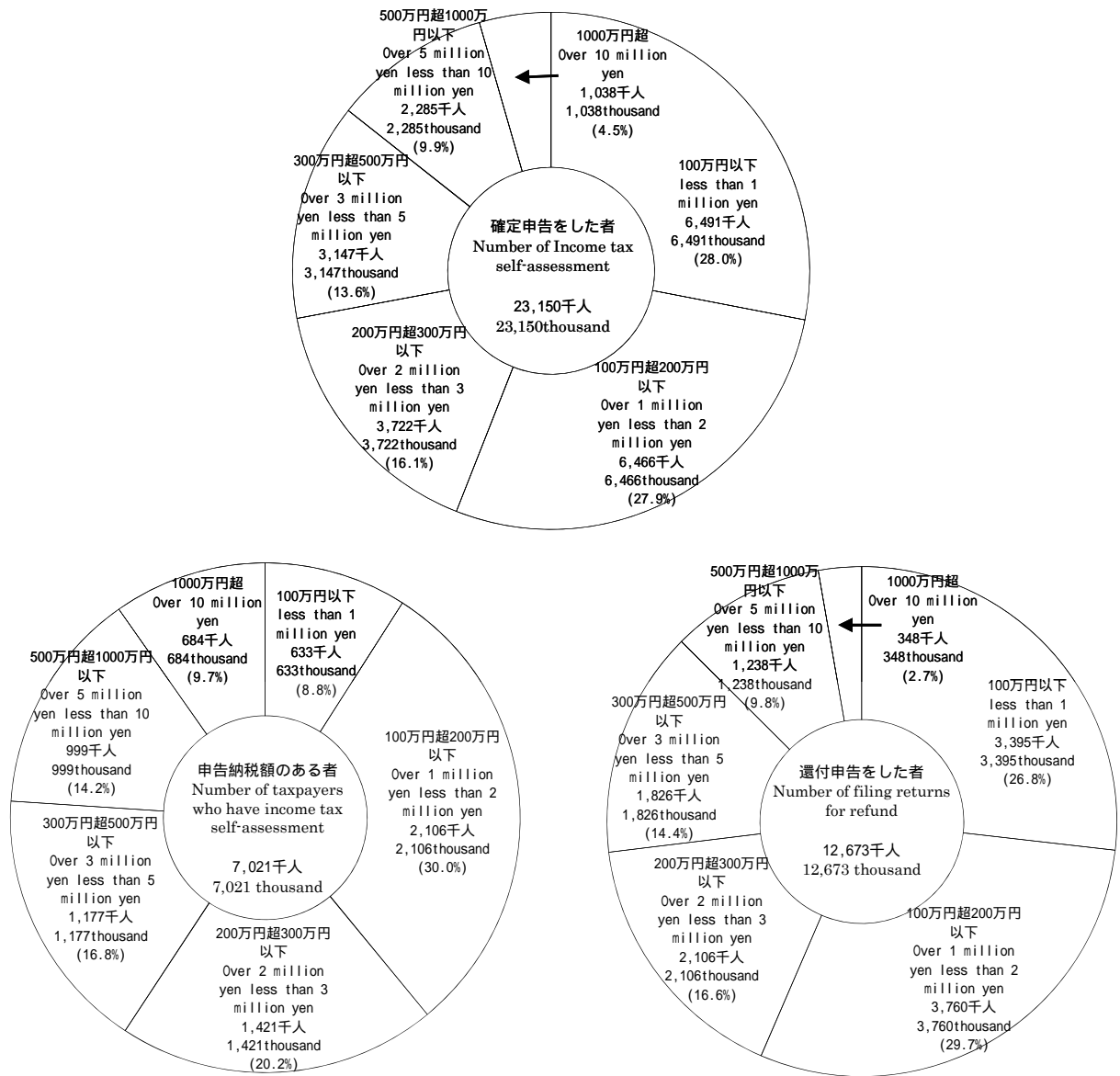

3 源泉所得税

Withholding income tax

- (1) 平成22年分の源泉所得税額は、12兆4,032億円(前年12兆5,926億円)で、前年に比べて1,894億円(伸び率△1.5%)減少している。これを所得種類別に前年と比べると、利子所得等は5,482億円(前年6,620億円)で1,137億円(伸び率△17.2%)、給与所得は8兆5,013億円(前年8兆6,269億円)で1,256億円(伸び率△1.5%)、それぞれ減少している。これに対し、配当所得は1兆6,411億円(前年1兆5,842億円)で569億円(伸び率3.6%)、報酬・料金等所得は1兆1,508億円(前年1兆1,499億円)で9億円(伸び率0.1%)、それぞれ増加している。(第9表参照)

The amount of withholding income tax in 2010 is 12,403.2 billion yen (for the previous year, 12,592.6 billion yen). It decreased by 189.4 billion yen (rate of increase: -1.5 %) compared to the previous year.

According to the breakdown by income type, interest income, etc. decreased 113.7 billion yen from 662.0 to 548.2 billion yen (-17.2%); employment income decreased 125.6 billion yen from 8,626.9 to 8,501.3 billion yen (-1.5%); dividend income increased 56.9 billion yen from 1,584.2 to 1,641.1 billion yen (3.6%); remuneration, fee, etc. increased 0.9 billion yen from 1,149.9 to 1,150.8 billion yen (0.1%) (see Table 9).

(第9表) 源泉徴収税額

Table 9: Amounts of withholding income tax

区分 Type	給与所得 Employment income	配当所得 Dividend income	報酬・料金等 Remuneration/ fees, etc.	利子所得等 Interest income, etc.	その他 Other	計 Total	伸び率 Growth rate
	億円 100 million yen	億円 100 million yen	億円 100 million yen	億円 100 million yen	億円 100 million yen	億円 100 million yen	%
平成17年分 2005	101,328	24,070	13,152	6,151	8,409	153,109	13.1
18 2006	113,625	23,487	13,633	4,838	8,689	164,273	7.3
19 2007	98,702	24,458	11,959	6,325	8,737	150,181	△ 8.6
20 2008	97,273	20,442	11,701	8,195	6,709	144,320	△ 3.9
21 2009	86,269	15,842	11,499	6,620	5,697	125,926	△12.7
22 2010	85,013	16,411	11,508	5,482	5,619	124,032	△ 1.5

また、種類別に構成比を見ると、給与所得68.5%(前年68.5%)、配当所得13.2%(同12.6%)、報酬・料金等所得9.3%(同9.1%)、利子所得等4.4%(同5.3%)となっている(第10図参照)。

The component ratio of each income type is as follows: employment income, 68.5 % (for the previous year, 68.5 %); dividend income, 13.2 % (12.6 %); remuneration, fee, etc., 9.3% (9.1 %); interest income, etc., 4.4% (5.3 %) (see Figure 10).

(第10図) 種類別の源泉徴収税額構成比

Figure 10: Breakdown of the component ratio of amount of withholding income tax by type

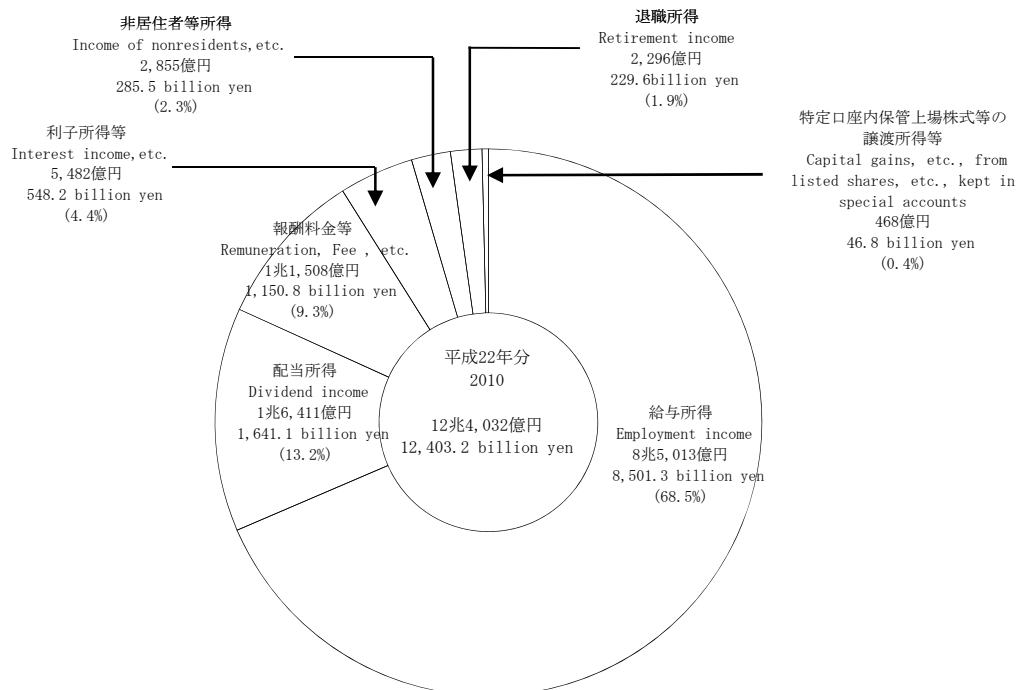

- (2) 源泉徴収義務者数は、給与所得3,621千件(前年3,682千件)、報酬・料金等所得2,884千件(同2,930千件)、配当所得126千件(同127千件)となっている(第11表参照)。

The number of withholding agents is 3,621 thousand (3,682 thousand) for employment income, 2,884 thousand (2,930 thousand) for remuneration, fee, etc., and 126 thousand (127 thousand) for dividend income (see Table 11).

(第11表) 種類別の源泉徴収義務者数

Table 11 Number of withholding agents by type

区分 Type	給与所得 Employment income	報酬・料金等 Remuneration/ fees, etc.,	配当所得 Dividend income	その他 Others
	千件 Thousand	千件 Thousand	千件 Thousand	千件 Thousand
平成17年分 2005	3,860	3,083	129	70
18 2006	3,846	3,070	126	71
19 2007	3,810	3,043	130	80
20 2008	3,746	2,990	130	81
21 2009	3,682	2,930	127	77
22 2010	3,621	2,884	126	78

(注) 各年分とも、翌年6月30日現在の源泉徴収義務者数を示している。

Note: Figures for each year show the number of withholding agents as of June 30 of the following year.

- (3) 平成22年分の民間給与実態統計調査結果からみると、1年を通じて勤務した給与所得者数は45,520千人(前年45,056千人)で、その平均給与は男性5,074千円(同4,997千円)、女性2,693千円(同2,631千円)となっている(第12表参照)。

According to the results of the Statistical Survey of Actual Statistics for Salary in the Private Sector in 2010, the number of employment income earners who worked through a year was 45,520 thousand (for the previous year, 45,056 thousand), and the average wages and salaries was 5,074 thousand (for the previous year, 4,997 thousand yen) for men, and 2,693 thousand yen (2,631 thousand yen) for women (see Table 12).

(第12表) 給与所得者数、平均給与

Table 12: Number of employment income earners, and average wages and salaries

区分 Type	給与所得者数 Number of employment income earners		平均給与 Average wages and salaries		
	伸び率 Growth rate		男 Male	女 Female	計 Total
	千人 Thousand	%	千円 Thousand yen	千円 Thousand yen	千円 Thousand yen
平成17年分 2005	44,936	0.9	5,384	2,728	4,368
18 2006	44,845	△0.2	5,387	2,710	4,349
19 2007	45,425	1.3	5,422	2,712	4,372
20 2008	45,873	1.0	5,325	2,710	4,296
21 2009	45,056	△1.8	4,997	2,631	4,059
22 2010	45,520	1.0	5,074	2,693	4,120

(注) 1年を通じて勤務した給与所得者について示している。

Note: Figures are concerning employment income earners in the private sector who worked through a year.

1年を通じて勤務した給与所得者45,520千人のうち、源泉徴収により所得税を納税している者は37,547千人となっている。税額は7兆2,473億円であり、納税者の給与総額に対する税額の割合は4.26%となっている（第13表参照）。

Among 45,520 thousand employment income earners, the number of those who paid withholding income tax was 37,547 thousand. The amount of tax is 7,247.3 billion yen which stands for 4.26 % of total amounts of salary of taxpayers (see Table 13).

（第13表）給与所得者数、給与総額、税額

Table 13: Number of employment income earners, Total amounts of salary, and Amount of tax

区分 Type	給与所得者数 Number of employment income earners	内 納税者数 Number of taxpayers	納税者割合 Percentage of taxpayers /	給与総額 Total amounts of salary		税 額 Amount of tax	税額割合 Ratio of tax amounts against total amounts of salary	納税者の 税額割合 Ratio of tax amounts against total amounts of salary of taxpayers	
				億円 100 million yen	内 納税者 For taxpayers 億円 100 million yen				
	千人 Thousand	千人 Thousand	%			億円 100 million yen	%	%	
平成17年分	2005	44,936	38,525	85.7	1,962,779	1,847,845	89,630	4.57	4.85
18	2006	44,845	38,288	85.4	1,950,153	1,833,281	98,925	5.07	5.40
19	2007	45,425	38,806	85.4	1,985,896	1,868,224	87,575	4.41	4.69
20	2008	45,873	38,365	83.6	1,970,670	1,814,087	85,551	4.34	4.72
21	2009	45,056	36,829	81.7	1,828,745	1,654,595	71,240	3.90	4.31
22	2009	45,520	37,547	82.5	1,875,455	1,699,764	72,473	3.86	4.26

（注）1年を通じて勤務した給与所得者について示している。

Note: Figures are concerning wages and salaries earners in the private sector who worked through a year.

4 法人税

Corporation tax

(1) 法人数は297万7,852社（前年299万8,089社）となっている。

また所得金額は35兆6,851億円（同33兆2,592億円）で、これに対する税額は9兆2,383億円（同8兆5,528億円）となっている（第14表参照）。

The number of corporations is 2,977,852 (2,998,089 in the previous year). The amount of income is 35,685.1 billion yen (33,259.2 billion yen in the previous year), and the amount of tax is 9,238.3 billion yen (8,552.8 billion yen in the previous year) (see Table 14).

（第14表）法人数、所得金額、税額

Table 14: Number of corporations, Amount of income, and Amount of tax

区分 Type	法人数 Number of corporations	伸び率 Growth rate	所得金額 Amount of income		税 額 Amount of tax	伸び率 Growth rate	
			億円 100 million yen	伸び率 Growth rate			
	社 Number	%	億円 100 million yen	%	億円 100 million yen	%	
平成17年分	2005	2,939,583	0.8	456,649	11.8	118,933	10.9
18	2006	2,964,498	0.8	542,216	18.7	138,639	16.6
平成19年度	FY2007	3,003,248	-	581,035	-	143,089	-
20	2008	3,001,886	0.0	371,681	36.0	94,737	33.8
21	2009	2,998,089	0.1	332,592	10.5	85,528	9.7
22	2010	2,977,852	0.7	356,851	7.3	92,383	8.0

（注）1 平成18年分以前は、その年の2月1日から翌年1月31日までに事業年度が終了した法人（清算中を除く）の法人数、所得金額及び税額について示している。

2 平成19年度分は、翌年6月30日現在における法人数及びその年の4月1日から翌年3月31日までに事業年度が終了した法人の所得金額及び税額について示している。

3 平成18年分以前の法人数については、連結申告を行った法人を1グループ1社として集計している。

4 平成19年度から集計対象期間を変更したため、累年比較における伸び率の欄は「-」と表示している。

5 法人数は法人課税課調

Notes: 1 Until 2006, the number of corporations, the amount of income and the amount of tax are indicated concerning corporations (excluding corporations in liquidation) of which business year ended during the period from February 1 in the year in question to January 31 in the following year.

2 With respect to the fiscal year 2007, the number of corporations is indicated as of June 30 in the following year, and the amount of income and the amount of tax are indicated concerning corporations of which business year ended during the period from April 1 in the year to March 31 in the following year.

3 Until 2006, a group of corporations which filed a consolidated tax return is counted as one corporation.

4 Since the counting period has been changed from 2007, the table shows "-" in the columns of the growth rate.

5 The number of corporations was identified by the Corporate Taxation Division.

法人数297万7,852社のうち、内国法人は297万2,238社（前年299万2,221社）で、これを種類別にみると、普通法人 286万6,659社（同288万6,807社）、協同組合等4万5,956社（同4万6,882社）、公益法人等4万6,665社（同4万5,490社）となっている（第15表参照）。

Among 2,977,852 corporations, domestic corporations amount to 2,972,238 (for the previous year, 2,992,221) which includes 2,866,659 (2,886,807) ordinary corporations, 45,956 (46,882) cooperative associations, etc., and 46,665 (45,490) corporation in public interest, etc. (see Table 15).

（第15表）種類別法人数

Table 15: Number of corporations by type

区 分 Type		内国法人 Domestic corporations	普通法人 Ordinary corporations	協同組合等 Cooperative associations, etc.	公益法人等 Corporation in public interest, etc.	人格のない 社団等 Association without judicial personality, etc.
		社 Number	社 Number	社 Number	社 Number	社 Number
平成17年分	2005	2,933,250	2,830,691	51,019	38,511	13,029
18	2006	2,957,949	2,853,438	50,277	40,992	13,242
平成19年度	FY2007	2,997,529	2,892,567	48,594	43,278	13,090
20	2008	2,995,952	2,890,928	47,635	44,331	13,058
21	2009	2,992,221	2,886,807	46,882	45,490	13,042
22	2010	2,972,238	2,866,659	45,956	46,665	12,958

資料：法人課税課調

Materials: Identified by the Corporate Taxation Division

- (2) 平成22年度分の会社標本調査結果からみると、稼働中の内国普通法人は258万6,882社（前年261万7,064社）となっている。平成22年度分の法人261万7,064社から、連結子法人（6,528社）を除いた258万354社のうち、欠損法人は187万7,801社（前年190万157社）で、その割合（欠損法人割合）は72.8%となり、前年と同水準となっている（第16表参照）。

According to the results of the 2010 Corporation Sample Survey, the number of operating domestic ordinary corporations was 2,586,882 (2,617,064 in the previous year). 1,877,801 corporations out of 2,580,354, which is the total 2,617,064 corporations in 2010 minus 6,528 consolidated subsidiaries, are in the deficit (1,900,157 in the previous year). The percentage of corporations in the deficit is 72.8%, nearly equal to the level in the previous year(see Table 16).

（第16表）法人数、欠損法人、欠損法人割合

Table 16: Number of corporations, Corporations in deficit, and Deficit corporation ratio

区 分 Type		法人数 Number of corporation	利益法人数 Number of corporation in profit	欠損法人数 Number of corporation in deficit	欠損法人 割 合 Deficit corporation ratio
		社 Number	社 Number	社 Number	%
平成17年分	2005	2,580,511	849,530	1,730,981	67.1
18	2006	2,586,368	867,347	1,719,021	66.5
平成19年度	FY2007	2,588,084	852,627	1,735,457	67.1
20	2008	2,597,108	740,533	1,856,575	71.5
21	2009	2,610,709	710,552	1,900,157	72.8
22	2010	2,580,354	702,553	1,877,801	72.8

（注）1 各年分とも、稼働中の内国普通法人について示している。

2 連結申告を行った法人については、1グループを1社として集計している。

Note: 1 Figures for each year are concerning domestic corporations in operation.

2 A corporate group is considered as a corporation for those corporations that have adopted the consolidated declaration system.

営業収入金額は1,353兆1,278億円（前年1,324兆1,457億円）で、このうち、利益計上法人についてみると、営業収入金額は754兆8,459億円（前年741兆5,003億円）、所得金額は32兆4,351億円（同30兆3,024億円）、営業収入金額に対する所得金額の割合（所得率）は4.3%となっている（第17表参照）。

The amount of operating revenue is 1,353,127.8 billion yen (1,324,145.7 billion yen in the previous year). With respect to corporations with declared profit, the amount of operating revenue is 754,845.9 billion yen (741,500.3 billion yen in the previous year), the amount of income is 32,435.1 billion yen (30,302.4 billion yen in the previous year). The ratio of the amount of income to the amount of operating revenue (income ratio) is 4.3% (see Table 17).

（第17表）営業収入金額、所得金額、所得率

Table 17: Amount of operating revenue, Amount of income, and Income ratio

区分 Type	営業収入金額 Amount of operating revenue		うち利益計上法人 Corporations with declared profit				
			営業収入金額 Amount of operating revenue		所得金額 Amount of income		所得率 Income ratio
	伸び率 Growth rate		伸び率 Growth rate		伸び率 Growth rate		
	億円 100 million yen	%	億円 100 million yen	%	億円 100 million yen	%	%
平成17年分 2005	14,554,968	0.4	9,814,573	3.2	424,793	9.1	4.3
18 2006	14,905,599	2.4	10,621,579	8.2	516,623	21.6	4.9
平成19年度 FY2007	15,628,935	1.3	11,432,973	1.6	551,829	0.7	4.8
20 2008	14,195,138	9.2	8,345,336	27.0	352,209	36.2	4.2
21 2009	13,241,457	6.7	7,415,003	11.1	303,024	14	4.1
22 2010	13,531,278	2.2	7,548,459	1.8	324,351	7.0	4.3

5 相続税

Inheritance tax

- (1) 平成22年分の相続人数は14万3,287人（前年13万4,493人）、被相続人は4万9,891人（同4万6,439人）で、前年に比べて相続人は8,794人（伸び率6.5%）増加し、被相続人は3,452人（同7.4%）増加している。

また、相続税の課税価格は10兆4,630億円（前年10兆1,230億円）、納付税額は1兆1,753億円（同1兆1,632億円）で、前年に比べて課税価格は3,400億円（伸び率3.4%）増加、納付税額は121億円（同1.0%）増加している（第18表参照）。

For 2010, the number of heirs is 143,287, which is 8,794 more (rate of increase: 6.5%) than the previous year (134,493) and the number of ancestors is 49,891, which is 3,452 more (rate of increase: 7.4%) than the previous year (46,439).

The taxable amount of inheritance tax is 10,463.0 billion yen, which is 340.0 billion yen more (rate of increase: 3.4%) than the previous year (10,123.0 billion yen) and the amount of tax payment is 1,175.3 billion yen, which is 12.1 billion yen more (rate of increase: 1.0%) than the previous year (1,163.2 billion yen) (see Table 18).

（第18表）相続人数、課税価格、納付税額、被相続人数

Table 18: Number of heirs, Taxable amount, Amount of tax payment, and Number of ancestors

区分 Type	相続人 Number of heirs		課税価格 Taxable amount		納付税額 Amount of tax payment		被相続人数 Number of ancestors	
	人 Person	伸び率 Growth rate	億円 100 million yen	伸び率 Growth rate	億円 100 million yen	伸び率 Growth rate	人 Person	伸び率 Growth rate
		%		%		%		%
平成17年分 2005	135,803	3.4	101,953	3.4	11,567	8.6	45,152	3.8
18 2006	134,722	0.8	104,056	2.1	12,234	5.8	45,177	0.1
19 2007	137,957	2.4	106,557	2.4	12,666	3.5	46,820	3.6
20 2008	139,695	1.3	107,482	0.9	12,517	1.2	48,016	2.6
21 2009	134,493	3.7	101,230	5.8	11,632	7.1	46,439	3.3
22 2010	143,287	6.5	104,630	3.4	11,753	1.0	49,891	7.4

- (2) 相続税の取得財産価額を種類別に見ると、土地5兆5,332億円(構成比48.3%)、現金・預貯金等2兆6,670億円(同23.3%)、有価証券1兆3,889億円(同12.1%)となっている(第19図参照)。

Breakdown of the values of properties acquired as inheritance tax base by type is as follows: land, 5,533.2 billion yen (component ratio: 48.3 %); cash, etc., 2,667.0 billion yen (23.3 %); securities, 1,388.9 billion yen (12.1%) (see Figure 19).

(第19図) 相続税の種類別取得財産価額

Figure 19: Breakdown of the values of properties acquired as inheritance tax base by type

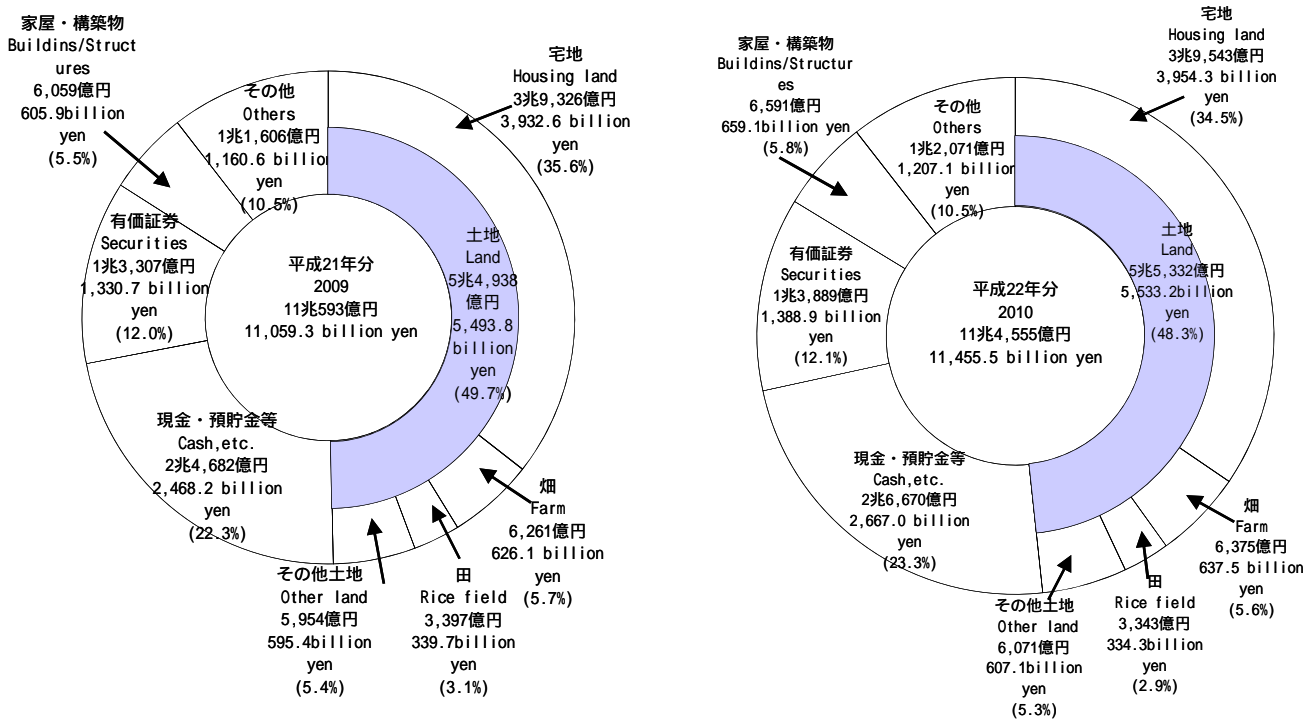

6 贈与税

Gift tax

- (1) 平成22年中に贈与を受けた者は31万324人(前年31万944人)で、前年に比べて620人(伸び率 -0.2%)減少している。また、贈与税の取得財産価額は1兆5,291億円(前年1兆6,299億円)、納付税額は1,292億円(同1,018億円)で、前年に比べて取得財産価額は1,008億円(伸び率 -6.2%)減少、納付税額は274億円(同26.9%)増加している(第20表参照)。

The number of persons who received gifts during 2010 is 310,324, which is 620 less (rate of increase: -0.2 %) than the previous year (319,944). The amount of values of properties acquired as gift is 1,529.1 billion yen, which is 100.8 billion yen less (rate of increase: -6.2 %) than the previous year (1,629.9 billion yen) and the amount of tax payment is 129.2 billion yen, which is 27.4 billion yen more (rate of increase: 26.9 %) than the previous year (101.8 billion yen) (see Table20).

(第20表) 贈与を受けた者数、取得財産価額、納付税額

Table20: Number of recipients of gifts, Amount of values of properties acquired, and Amount of tax

区分 Type	贈与を受けた者数 Number of recipients of gifts	伸び率 Growth rate	取得財産価額 Amount of values of properties acquired		納付税額 Amount of tax			
			億円 100 million yen	伸び率 Growth rate	億円 100 million yen	伸び率 Growth rate		
平成17年分	2005	人 Person	405,332	% 0.4	23,760	2.9	1,159	20.0
18	2006	369,763	8.8	20,288	14.6	1,183	2.1	
19	2007	358,832	3.0	20,538	1.2	1,074	9.3	
20	2008	325,060	9.4	17,581	14.4	1,039	3.2	
21	2009	310,944	4.3	16,299	7.3	1,018	2.1	
22	2010	310,324	0.2	15,291	6.2	1,292	26.9	

(2) 贈与税の取得財産価額を種類別に見ると、暦年課税分は土地2,589億円(構成比28.8%)、現金預貯金等3,333億円(同37.0%)、有価証券1,864億円(同20.7%)、相続時精算課税分は土地2,523億円(同40.1%)、現金預貯金等2,250億円(同35.8%)、有価証券897億円(同14.3%)となっている(第21図参照)。

Breakdown of the values of properties acquired as gift tax base by type is as follows:

Calendar-Year Taxation: land, 258.9 billion yen (component ratio: 28.8%); cash, etc., 333.3 billion yen (37.0%); securities, 186.4 billion yen (20.7%)

Taxation System for Settlement at the Time of Inheritance: land, 252.3 billion yen (component ratio: 40.1%); cash, etc., 225.0 billion yen (35.8%); securities, 89.7 billion yen (14.3%)(see Figure 21).

(第21図) 贈与税の種類別取得財産価額

Figure 21: Breakdown of the values of properties acquired as gift tax base by type

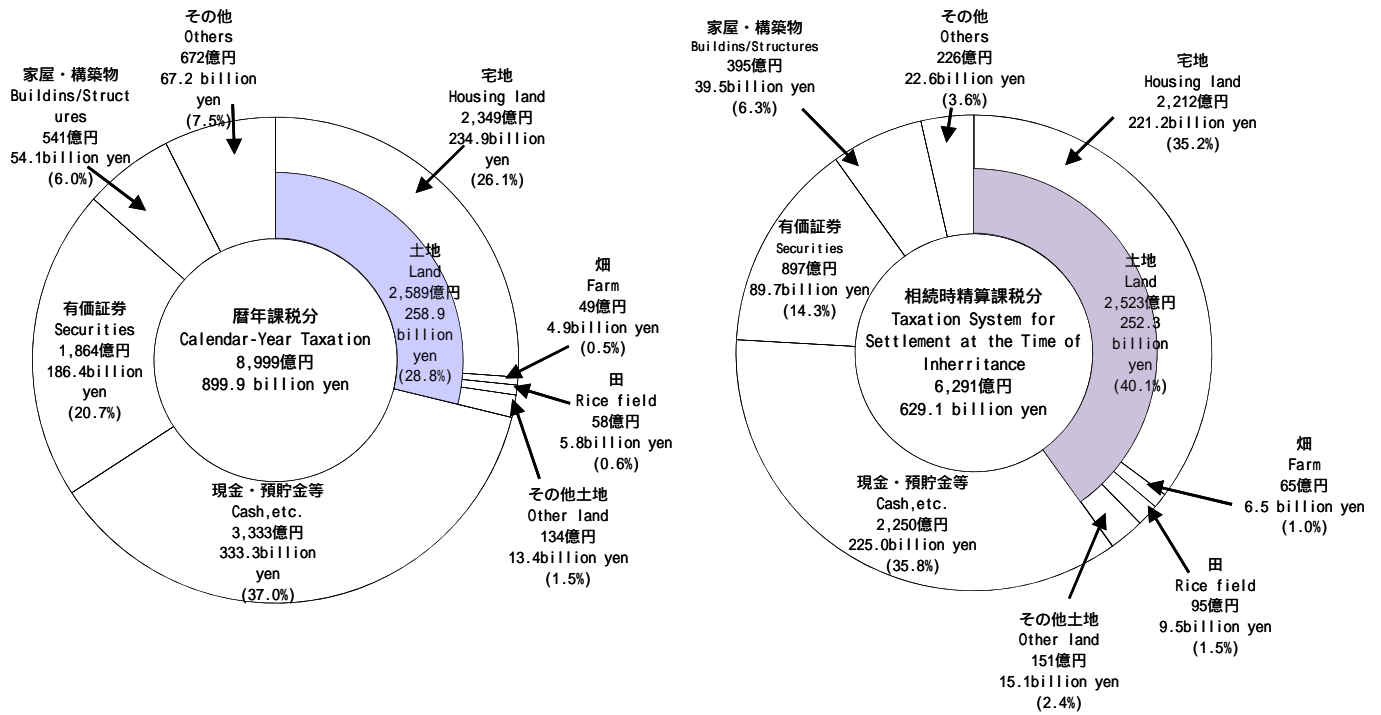

7 消費税

Consumption tax

平成22年度分の消費税の納税申告件数は3,234千件（前年3,332千件）、納税申告額は9兆5,145億円（同9兆6,484億円）となっている。

一方、還付申告件数は151千件（同161千件）、還付税額は2兆271億円（同1兆8,252億円）となっている。

また、平成23年3月末現在の消費税の課税事業者届出件数は3,271千件（同3,406千件）、課税事業者選択届出件数は84千件（同89千件）、新設法人に該当する旨の届出件数は15千件（同18千件）となっている（第22表参照）。

The number of tax returns of consumption tax for FY 2010 is 3,234 thousand (for the previous year, 3,332 thousand) and the amount of declared tax is 9,514.5 billion yen (9,648.4 billion yen).

The number of refund returns is 151 thousand (161 thousand), and the amount of refund tax is 2,027.1 billion yen (1,825.2 billion yen).

As of March 31 in 2011, the number of notifications of taxable enterprises status for Consumption tax is 3,271 thousand (3,406 thousand), the number of notifications of choosing taxable enterprises status for Consumption tax is 84 thousand (89 thousand), and the number of notifications of being qualified for a newly established corporation is 15 thousand (18 thousand) (see Table 22).

（第22表）消費税の申告件数、納税申告額、還付税額、課税事業者等届出件数

Table 22: Number of tax returns, Amount of declared tax, Amount of refund tax, and Number of taxable enterprises status for Consumption tax, etc.

区分 Type	納税 申告件数 Number of tax returns	納税申告額 Amount of declared tax	還付 申告件数 Number of refund returns	還付税額 Amount of refund tax	課税事業者 届出件数	課税事業者 選択届出件数	新設法人に該当す る旨の届出件数
					Number of notifications of taxable enterprises status for Consumption tax	Number of notifications of choosing taxable enterprises status for Consumption tax	Number of notifications of being qualified for a newly established corporation
	千件 Thousand	億円 100 million yen	千件 Thousand	億円 100 million yen	千件 Thousand	千件 Thousand	千件 Thousand
平成17年度 FY2005	3,557	100,265	165	21,814	3,749	80	40
18 2006	3,516	100,041	152	24,838	3,646	82	38
19 2007	3,424	99,786	156	27,521	3,583	85	33
20 2008	3,377	97,264	161	24,801	3,524	87	25
21 2009	3,332	96,484	161	18,252	3,406	89	18
22 2010	3,234	95,145	151	20,271	3,271	84	15

（注）処理事積を含む。

Note: Cases processed (correction, determination etc.) are included.

8 酒税

Liquor tax

- (1) 平成22年度における酒税の税額は1兆3,258億円（前年1兆3,599億円）で、前年に比べて341億円（伸び率 2.5%）減少している。また、販売（消費）数量は819万kl（854万kl）で、前年に比べて35万kl（4.1%）減少している（第23表参照）。

The amount of liquor tax for FY 2010 is 1,325.8 billion yen, which is 34.1 billion yen less (rate of increase: 2.5%) than the previous year (1,359.9 billion yen).

The volume of sales (consumption) is 8,187 thousand kl, which is 350 thousand kl less (rate of increase: 4.1%) than the previous year (8,537 thousand kl) (see Table 23).

（第23表）酒税の税額、販売（消費）数量

Table 23: Amount of liquor tax, Volume of sales (consumption)

区分 Type	税額 Amount of tax	伸び率 Growth rate	販売数量 (消費) Volume of sales (consumption)	
			伸び率 Growth rate	伸び率 Growth rate
	億円 100 million yen	%	kl	%
平成17年度 FY2005	15,296	4.4	9,012,408	0.3
18 2006	14,910	2.5	8,856,031	1.7
19 2007	14,713	1.3	8,761,360	1.1
20 2008	14,074	4.3	8,518,989	2.8
21 2009	13,599	3.4	8,537,132	0.2
22 2010	13,258	2.5	8,514,765	0.3

(2) 税額を品目等別に前年と比べると、リキュールは1,313億円から1,437億円（構成比10.8%）へと125億円（伸び率9.5%）、ウイスキー及びブランデーは276億円から317億円（構成比2.4%）へと40億円（伸び率14.5%）増加している。

これに対し、ビールは6,578億円から6,412億円（構成比48.4%）へと165億円（伸び率 -2.5%）、しょうちゅうは2,245億円から2,154億円（構成比16.2%）へと91億円（伸び率 -4.1%）、発泡酒は1,530億円から1,288億円（構成比9.7%）へと242億円（伸び率 -15.8%）、清酒は703億円から688億円（構成比5.2%）へと15億円（伸び率 -2.1%）それぞれ減少している（第24図参照）。

Compared to the previous year, the amount of tax revenue by item of alcoholic beverage changed as follows: liquor increased by 12.5 billion yen (rate of increase: 9.5%) from 131.3 billion yen to 143.7 billion yen (component ratio: 10.8%); Whisky and Brandy increased by 4.0 billion yen (rate of increase 14.5%) from 27.6 billion yen to 31.7 billion yen (component ratio :2.4%)

Beer decreased by 16.5 billion yen (rate of increase: -2.5%) from 657.8 billion yen to 641.2 billion yen (component ratio: 48.4%); *Shochu*(Japanese white distilled liquor) decreased by 9.1 billion yen (rate of increase: -4.1%) from 224.5 billion yen to 215.4 billion yen (component ratio:16.2%); Sparkling liquor decreased by 24.2 billion yen (rate of increase: -15.8%) from 153.0 billion yen to 128.8 billion yen (component ratio: 9.7%); *Sake* decreased by 1.5 billion yen (rate of increase: -2.1%) from 70.3 billion yen to 68.8 billion yen (component ratio: 5.2%)(see Figure 24).

(第24図) 品目等別の税額

Figure 24: Amount of tax revenue by item of alcoholic beverage

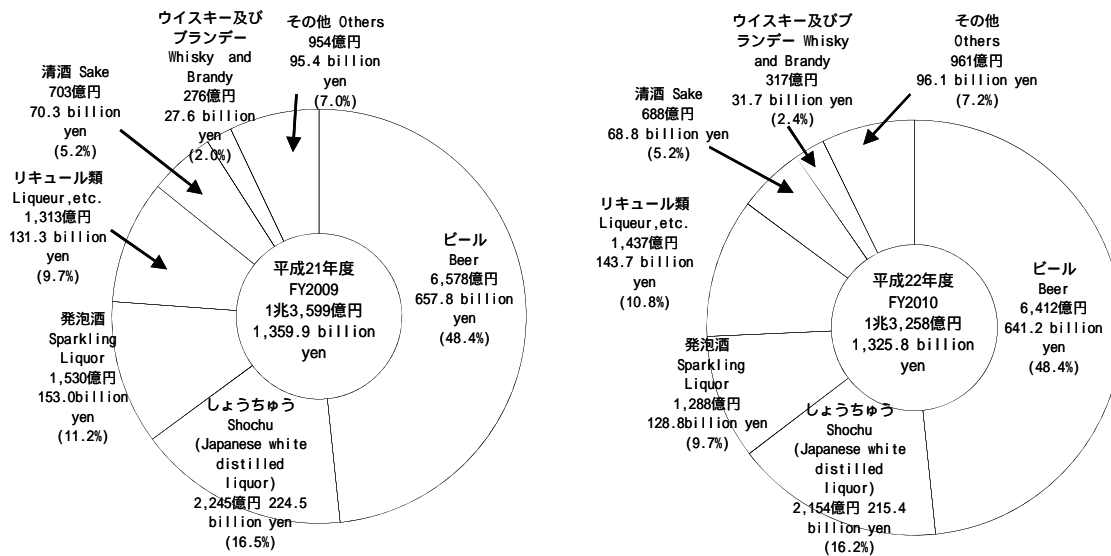

(3) 販売（消費）数量の状況を品目等別に前年と比べると、リキュールは149万kl から175万kl（構成比20.6%）へと26万kl（伸び率17.3%）、ウイスキー及びブランデーは9.2万klから10.2万kl（構成比1.2%）へと1.1万kl（伸び率11.6%）増加している。

これに対し、ビールは284万kl から276万kl（構成比32.5%）へと8万kl（伸び率 -2.8%）、発泡酒は112万kl から95万kl（構成比11.1%）へと17万kl（伸び率 -15.1%）、しょうちゅうは96万kl から92万kl（構成比10.9%）へと4万kl（伸び率 -4.0%）、その他の醸造酒は79万kl から78万kl（構成比9.2%）へと1万kl（伸び率 -1.3%）、清酒は62万kl から59万kl（構成比6.8%）へと3万kl（伸び率 -4.5%）減少している（第25図参照）。

Compared to the previous year, the volume of sales (consumption) by item of alcoholic beverage changed as follows: Liqueur ,etc increased by 0.26 million kl (rate of increase: 17.3%) from 1.49 million kl to 1.75 million kl (component ratio: 20.6%) Whisky and Brandy increased by 0.011 million kl (rate of increase 11.6%) from 0.092 million kl to 0.102 million kl (component ratio :1.2%)

Beer decreased by 0.08 million kl (rate of increase: -2.8%) from 2.84 million kl to 2.76 million kl (component ratio: 32.5%); Sparkling liquor decreased by 0.17 million kl (rate of increase: -15.1%) from 1.12 million kl to 0.95 million kl (component ratio: 11.1%); *Shochu* decreased by 0.04 million kl (rate of increase: -4.0%) from 0.96 million kl to 0.92 million kl (component ratio: 10.9%); Other brewed liquors decreased by 0.01 million kl (rate of increase: -1.3%) from 0.79 million kl to 0.78 million kl (component ratio: 9.2%); *Sake* decreased by 0.03 million kl (rate of increase: -4.5%) from 0.62 million kl to 0.59 million kl (component ratio: 6.8%)(see Figure 25).

(第25図) 品目等別の販売（消費）数量

Figure 25: Volume of sales (consumption) by item of alcoholic beverage

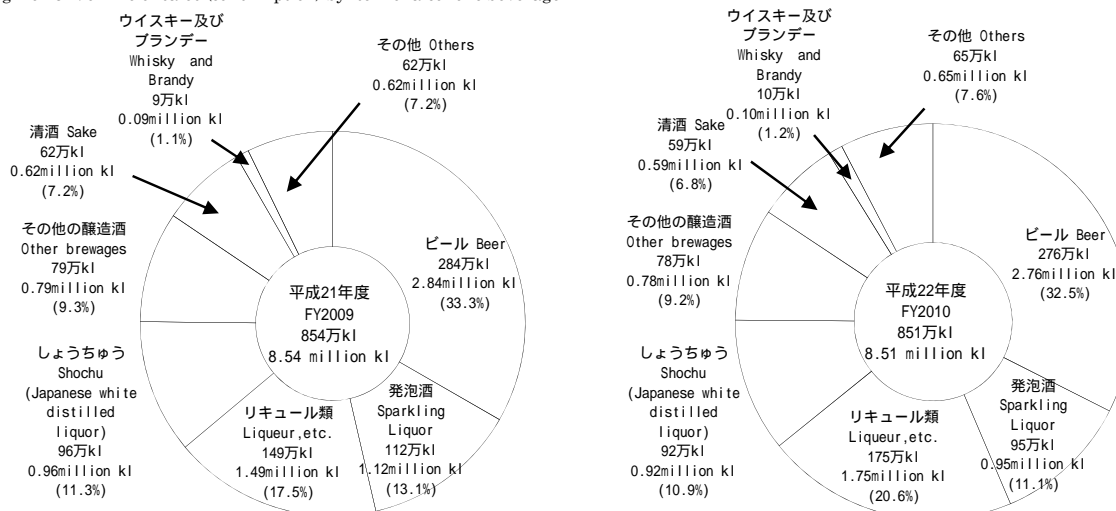

9 たばこ税及びたばこ特別税

Tobacco tax and special tobacco surtax

平成22年度におけるたばこ税及びたばこ特別税(税関分を除く)の課税数量は、1,391億本(前年1,528億本)、税額は6,590億円(同6,598億円)で、前年に比べて課税数量で137億本(伸び率 8.9%)、税額で8億円(同 0.1%)減少している(第26表参照)。

Taxable quantity of tobacco tax and special tobacco surtax (figures for custom house are not included) in FY 2010 is 139.1 billion pieces, which is 13.7 billion pieces less (rate of increase:-8.9 %) than the previous year (152.8 billion pieces).

And the amount of tax is 659.0 billion yen, which is 0.8 billion yen less (-0.1 %) than the previous year (659.8 billion yen)(see Table 26).

(第26表) たばこ税及びたばこ特別税の課税数量、税額

Table 26: Taxable quantity of tobacco tax and special tobacco surtax

区分 Type		課税数量 Taxable quantity	税額		
			伸び率 Growth rate	伸び率 Growth rate	
		億本 100 million pieces	%	億円 100 million yen	%
平成17年度	FY2005	1,934	12.3	7,553	12.4
18	2006	1,776	8.2	7,380	2.3
19	2007	1,695	4.6	7,325	0.7
20	2008	1,617	4.6	6,985	4.6
21	2009	1,528	5.5	6,598	5.5
22	2010	1,391	8.9	6,590	0.1

10 揮発油税及び地方揮発油税

Gasoline tax and local gasoline tax

平成22年度における揮発油税及び地方揮発油税(税関分を除く)の課税数量は、55,992千kl(前年55,646千kl)、税額は3兆77億円(同2兆9,892億円)で、前年に比べて課税数量で346千kl(伸び率0.6%)増加し、税額で185億円(同0.6%)増加している(第27表参照)。

Taxable quantity of gasoline tax and local gasoline tax (except for that of the custom house) in FY 2010 is 55,992 thousand kl (for the previous year, 55,646 thousand kl), which is 346 thousand kl more (rate of increase :0.6 %) than the previous year. And the amount of tax is 3,007.7 billion yen, which is 18.5 billion yen more (0.6%) than previous year (2,989.2 billion yen) (see Table 27).

(第27表) 揮発油税及び地方揮発油税の課税数量、税額

Table 27: Taxable quantity and Amount of tax of gasoline tax and local gasoline tax

区分 Type		課税数量 Taxable quantity	税額		
			伸び率 Growth rate	伸び率 Growth rate	
		千kl Thousand KL	%	億円 100 million yen	%
平成17年度	FY2005	59,903	0.1	32,182	0.1
18	2006	58,930	1.6	31,659	1.6
19	2007	58,101	1.4	31,213	1.4
20	2008	55,680	4.2	28,472	8.8
21	2009	55,646	0.1	29,892	5.0
22	2010	55,992	0.6	30,077	0.6

11 航空機燃料税

Aviation fuel tax

平成22年度における航空機燃料税の課税数量は4,571千kl(前年4,761千kl)、税額は1,043億円(同1,090億円)で、前年に比べて課税数量で190千kl(伸び率 4.0%)、税額で47億円(同 4.2%)減少している(第28表参照)。

Taxable quantity of aviation fuel tax in FY 2010 is 4,571 thousand kl, which is 190 thousand kl less (rate of increase:-4.0 %) than the previous year (4,761 thousand kl). And the amount of tax is 104.3 billion yen, which is 4.7 billion yen less (-4.2 %) than the previous year (109.0 billion yen)(see Table 28).

(第28表) 航空機燃料税の課税数量、税額

Table 28: Taxable quantity and Amount of tax of aviation fuel tax

区分 Type		課税数量 Taxable quantity	税額		
			伸び率 Growth rate	伸び率 Growth rate	
		千kl Thousand KL	%	億円 100 million yen	%
平成17年度	FY2005	5,189	1.0	1,205	0.6
18	2006	5,356	3.2	1,239	2.9
19	2007	5,257	1.8	1,213	2.1
20	2008	5,024	4.4	1,154	4.8
21	2009	4,761	5.2	1,090	5.6
22	2010	4,571	4.0	1,043	4.2

12 石油ガス税

Liquefied petroleum gas tax

平成22年度における石油ガス税の課税数量は1,370千t（前年1,409千t）、税額は240億円（同247億円）で、前年に比べて課税数量で39千t（伸び率 2.8%）、税額で7億円（同 2.8%）減少している（第29表参照）。

Taxable quantity of Liquefied petroleum gas tax in FY 2010 is 1,370 thousand ton, which is 39 thousand ton less (rate of increase:-2.8 %) than the previous year (1,409 thousand ton). And the amount of tax is 24.0 billion yen, which is 0.7 billion yen less (-2.8 %) than the previous year (24.7 billion yen) (see Table 29).

（第29表）石油ガス税の課税数量、税額

Table 29: Taxable quantity of Liquefied petroleum gas tax

区分 Type		課税数量 Taxable quantity	伸び率 Growth rate	税額 Amount of tax	伸び率 Growth rate
		千t Thousand ton	%	億円 100 million yen	%
平成17年度	FY2005	1,626	0.9	285	0.9
18	2006	1,594	2.0	279	2.0
19	2007	1,570	1.5	275	1.5
20	2008	1,486	5.4	260	5.3
21	2009	1,409	5.1	247	5.1
22	2010	1,370	2.8	240	2.8

13 石油石炭税

Petroleum and coal tax

平成22年度における石油石炭税（税関分を除く）の課税数量は、原油分が861千kl（前年929千kl）、ガス状炭化水素分が3,339千t（同3,134千t）、石炭分が1,534千t（同1,587千t）で、前年に比べて原油分は68千kl（伸び率 7.3%）減少し、ガス状炭化水素分は205千t（同6.5%）増加し、石炭分は53千t（同 3.3%）減少している。税額は原油分が17.6億円（前年19.0億円）、ガス状炭化水素分が36.1億円（同33.9億円）、石炭分が10.7億円（同11.1億円）で、前年に比べて原油分は1.4億円（伸び率 7.3%）減少し、ガス状炭化水素分は2.2億円（同6.5%）増加し、石炭分は0.4億円（同 3.3%）減少している（第30表参照）。

The taxable quantity of petroleum and coal tax (figures for custom house not included) for FY 2010 is as follows: crude oil decreased by 68 thousand kiloliter (rate of increase of -7.3%) from 929 thousand kiloliter in the previous year to 861 thousand kl; gaseous hydrocarbons increased by 205 thousand tons (6.5%) from 3,134 thousand tons in the previous year to 3,339 thousand tons; coal decreased by 53 thousand tons (-3.3%) from 1,587 thousand tons in the previous year to 1,534 thousand tons. The tax amounts are as follows: crude oil decreased by 0.14 billion yen (rate of increase -7.3%) from 1.9 billion yen in the previous year to 1.76 billion yen; gaseous hydrocarbons increased by 0.22 billion yen (6.5%) from 3.39 billion yen in the previous year to 3.61 billion yen; coal decreased by 0.04 billion yen (-3.3%) from 1.11 billion yen in the previous year to 1.07 billion yen (see Table 30).

（第30表）石油石炭税の課税数量、税額

Table 30: Taxable quantity of Petroleum and coal tax

区分 type		課税数量 Taxable quantity	伸び率 Growth rate	税額 Amount of tax	伸び率 Growth rate
		千kl Thousand KL	%	億円 100 million yen	%
原油 crude oil					
平成17年度	FY2005	937	8.0	19.1	8.0
18	2006	915	2.4	18.7	2.4
19	2007	988	8.0	20.2	8.0
20	2008	988	0.0	20.2	0.0
21	2009	929	0.6	19.0	6.0
22	2010	861	7.3	17.6	7.3
ガス状炭化水素 gaseous hydrocarbons					
平成17年度	FY2005	2,334	7.2	22.1	21.1
18	2006	2,483	6.4	23.8	7.7
19	2007	2,792	12.4	29.8	25.2
20	2008	2,761	1.1	29.8	0.1
21	2009	3,134	13.5	33.9	13.6
22	2010	3,339	6.5	36.1	6.5
石炭 coal					
平成17年度	FY2005	1,575	6.4	7.0	81.7
18	2006	1,662	5.5	7.7	8.8
19	2007	1,675	0.8	11.3	48.2
20	2008	1,891	12.9	13.2	16.8
21	2009	1,587	16.1	11.1	16.1
22	2010	1,534	3.3	10.7	3.3

14 印紙税 Stamp tax

平成22年度における印紙税（現金納付分）の税額は1,964億円（前年2,001億円）、納税人員は166千人（同172千人）で、前年に比べて税額で37億円（伸び率 1.8%）、納税人員で6千人（同 3.0%）減少している（第31表参照）。

The amount of stamp tax (for the part paid in cash) in FY 2010 is 196.4 billion yen, which is 3.7 billion yen less (rate of increase: -1.8 %) than the previous year (200.1 billion yen).

The number of taxpayers decreased by -3.0 % from the previous year(172 thousand) to 166 thousand (see Table 31).

（第31表）印紙税の税額、納税人員

Table 31: Amount of stamp tax and Number of taxpayers

区分 Type		税額		納税人員	
		Amount of tax	伸び率 Growth rate	Number of taxpayers	伸び率 Growth rate
		億円 100 million yen	%	千人 Thousand	%
平成17年度	FY2005	2,074	0.2	189	0.1
18	2006	2,013	2.9	189	0.3
19	2007	2,144	6.5	189	0.2
20	2008	2,148	0.2	189	0.1
21	2009	2,001	6.9	172	9.5
22	2010	1,964	1.8	166	3.0

15 電源開発促進税

Promotion of power-resources development tax

平成22年度における電源開発促進税の課税電力量は9,318億kWh（前年8,736億kWh）、税額は3,494億円（同3,276億円）で、前年に比べて課税電力量で582億kWh（伸び率6.7%）、税額で218億円（同6.7%）増加している（第32表参照）。

Taxable quantity of electricity sold of promotion of power-resources development tax in FY 2010 is 931.8 billion kWh, which is 58.2 billion kWh more (rate of increase:6.7%) than the previous year (873.6 billion kWh).

And the amount of tax is 349.4 billion yen, which is 21.8 billion yen more (6.7 %) than the previous year (327.6 billion yen)(see Table 32).

（第32表）電源開発促進税の電力量、税額

Table 32: Taxable quantity of electricity sold and Amount of promotion of power-resources development tax

区分 type		販売電気の電力量		税額	
		Taxable quantity of electricity sold	伸び率 Growth rate	Amount of tax	伸び率 Growth rate
		億kWh 100 million kWh	%	億円 100 million yen	%
平成17年度	FY2005	8,974	2.8	3,608	2.8
18	2006	9,073	1.1	3,629	0.6
19	2007	9,344	3.0	3,523	2.9
20	2008	9,172	1.8	3,439	2.4
21	2009	8,736	4.8	3,276	4.8
22	2010	9,318	6.7	3,494	6.7

16 国税徴収

Collection of national tax

(1) 平成22年度における国税の徴収決定済額は、47兆2,120億円(前年46兆7,064億円)で、前年に比べて5,056億円(伸び率1.1%)増加している(第33表参照)。

The amount determined for collection of national tax in FY 2010 is 47,212.0 billion yen, which is 505.6 billion yen more (rate of increase: 1.1 %) than the previous year (46,706.4 billion yen) (see Table 33).

(第33表) 国税の徴収決定済額

Table 33: Amount determined for collection of national tax

区 分 Type	平成21年度 FY2009	構成比 Component ratio	平成22年度 FY2010	構成比 Component ratio	伸び率 Growth rate
	億円 100 million yen	%	億円 100 million yen	%	%
源泉所得税 Withholding income tax	127,699	27.3	128,389	27.2	0.5
消費税及地方消費税 Consumption tax and local consumption tax	} 134,407	28.8	} 132,483	28.1	1.4
消費税 Consumption tax					
法人税 Corporation tax	97,297	20.8	103,642	22.0	6.5
申告所得税 Self-assessment income tax	30,280	6.5	29,600	6.3	2.2
相続税 Inheritance tax	16,849	3.6	17,532	3.7	4.1
揮発油税及地方道路税 Gasoline tax and local road tax	} 32,502	7.0	} 32,506	6.9	0.0
揮発油税及地方揮発油税 Gasoline tax and local gasoline tax					
酒の税 Liquor tax	13,618	2.9	13,270	2.8	2.6
その他 Others	14,413	3.1	14,698	3.1	2.0
計 Total	467,064	100.0	472,120	100.0	1.1

(注) 「相続税」には贈与税を含む。

Note: Inheritance tax includes gift tax.

(2) 国税局別に徴収決定済額をみると、東京国税局22兆912億円(構成比46.8%)、大阪国税局7兆2,121億円(15.3%)、名古屋国税局4兆7,534億円(10.1%)、関東信越国税局3兆7,128億円(7.9%)となっている(第34図参照)。

Breakdown of the amount determined for collection of national tax by Regional Taxation Bureaus is as follows: Tokyo, 22,091.2 billion yen (component ratio: 46.8 %); Osaka, 7,212.1 billion yen (15.3 %); Nagoya, 4,753.4 billion yen (10.1 %); Kanto Shinetsu, 3,712.8 billion yen (7.9 %) (see Figure 34).

(第34図) 国税局別の徴収決定済額

Figure 34: Breakdown of the amount determined for collection of national tax by Regional Taxation Bureaus

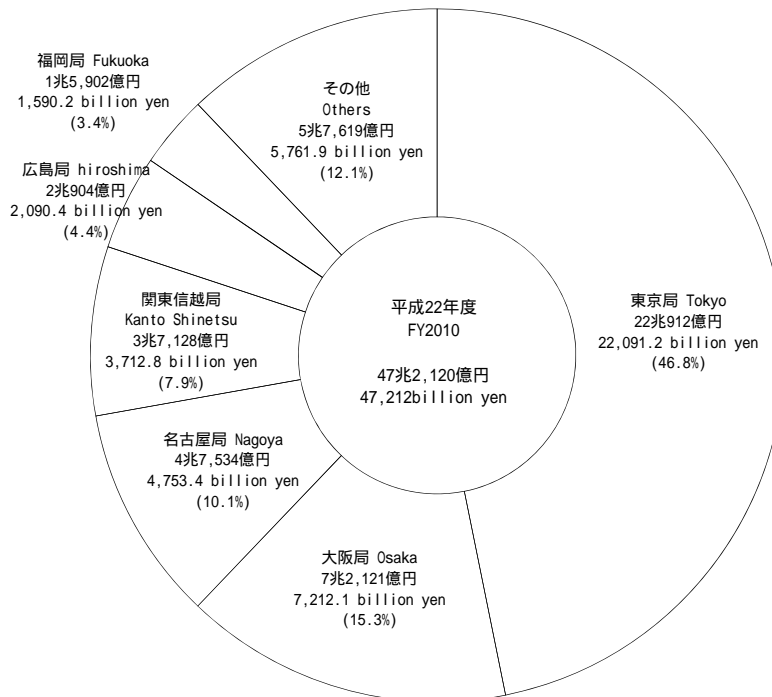

また、国税局別に主要税目の構成をみると、金沢国税局を除き、所得税が最も高い比率となっている（第35図参照）。

Breakdown of the composition of major tax types by Regional Taxation Bureaus (except for Kanazawa) shows that income tax represents the highest component rate in each Regional Taxation Bureau (see Figure 35).

（第35図）国税局別徴収決定済額の構成

Figure 35: Composition of the amount determined for collection of national tax by Regional Taxation Bureaus

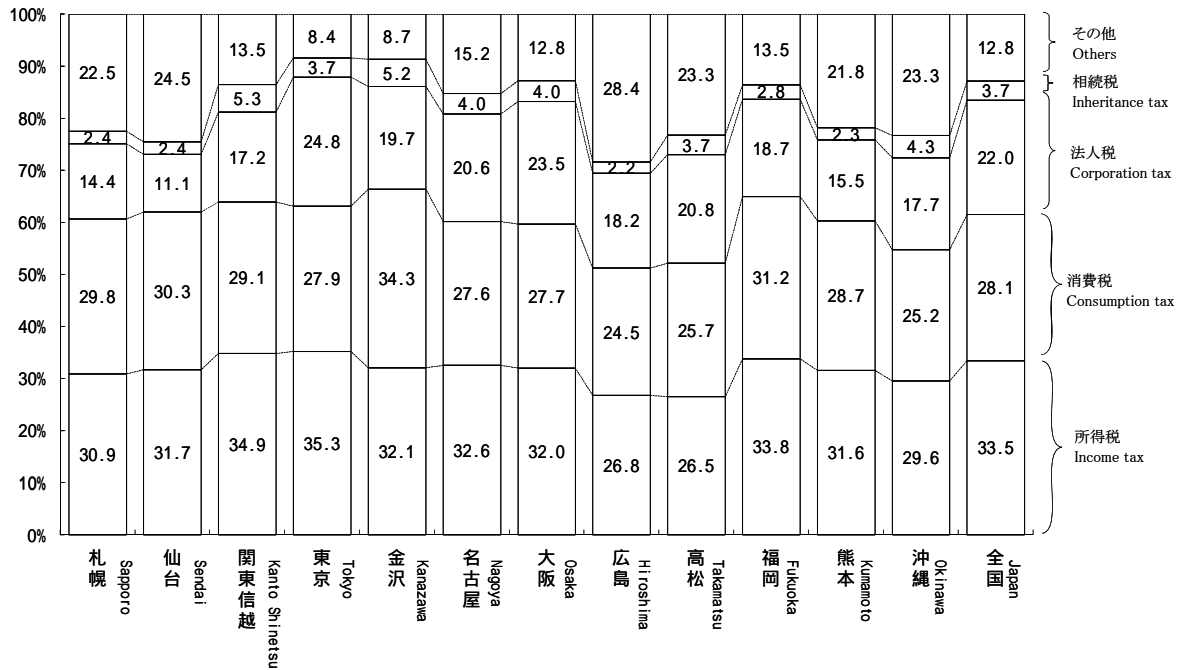

17 国税滞納

Delinquency of national tax

- (1) 平成22年度末における国税の整理中の滞納は、403万件（前年度411万件）1兆4,201億円（同1兆4,955億円）であり、前年に比べ件数は8万件（伸び率 1.9%）減少しており、税額も754億円（同 5.0%）減少している（第36図参照）。

As of the end of FY 2010, the number of tax delinquencies in processing is 4,034 thousand (for the previous fiscal year, 4,112 thousand) and the amount of arrears is 1,420.1 billion yen (1,495.5 billion yen). Compared to the previous year, they decreased by 80 thousand (rate of increase: -1.9%), and by 75.4 billion yen (-5.0%) respectively (see Figure 36).

（第36図）年度末における整理中の滞納の件数、税額の推移

Figure 36: Number of tax delinquencies and Amount of arrears as of the end of the fiscal year, and Changes of amount of tax

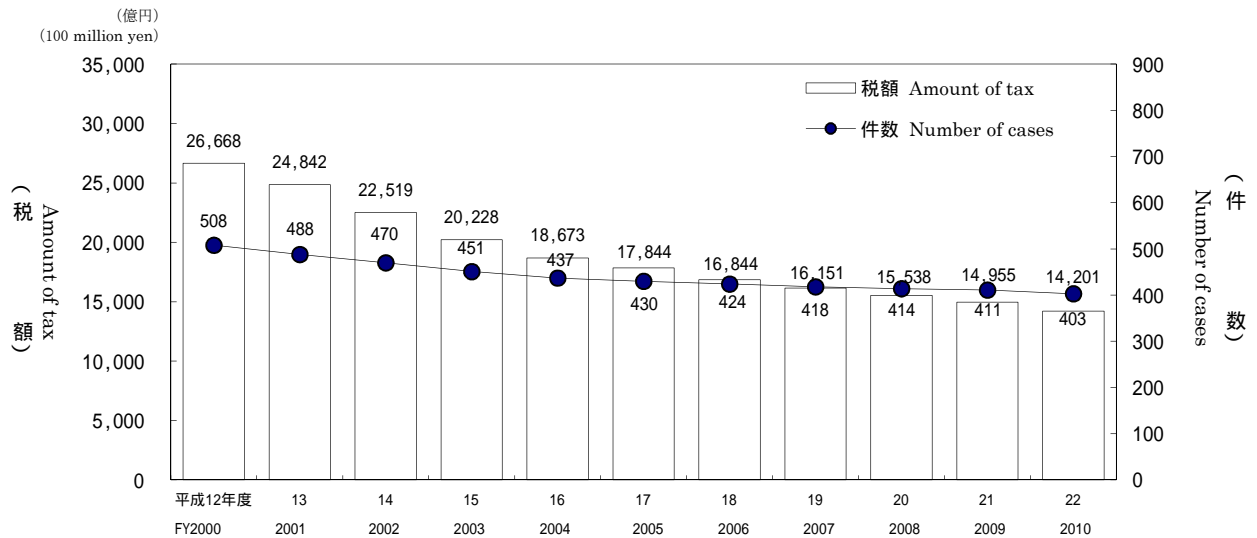

（注）地方消費税は含まない。

Note: Excluding local consumption tax.

- (2) 平成22年度末における整理中の滞納額を税目別にみると、消費税4,256億円（前年度4,419億円）、申告所得税3,815億円（同4,007億円）、源泉所得税2,802億円（同2,973億円）の順になっている（第37表参照）。

Breakdown of the amount of arrears in processing by tax type is as follows: consumption tax, 425.6 billion yen (for the previous fiscal year 441.9 billion yen); Self-assessment income tax, 381.5 billion yen (400.7 billion yen); withholding income tax, 280.2 billion yen (297.3 billion yen) (see Table 37).

(第37表) 税目別の年度末における整理中の滞納
Table 37: Amount of arrears in processing by tax type

区分 Type	平成21年度 FY2009		平成22年度 FY2010		
	件数 Number of cases	税額 Tax of amount	件数 Number of cases	税額 Tax of amount	税額の伸び率 Growth rate
	千件 Thousand	億円 100 million yen	千件 Thousand	億円 100 million yen	%
源泉所得税 Withholding income tax	785	2,973	770	2,802	5.7
申告所得税 Self-assessment income tax	1,689	4,007	1,617	3,815	4.8
法人税 Corporation tax	153	2,000	146	1,843	7.9
相続税 Inheritance tax	32	1,522	30	1,452	4.6
消費税 Consumption tax	1,445	4,419	1,463	4,256	3.7
その他 Others	7	35	7	33	3.6
合計 Total	4,112	14,955	4,034	14,201	5.0

- (注) 1 「相続税」には贈与税を含む。
2 地方消費税は含まない。
Note: 1 Inheritance tax includes gift tax.
2 Excluding local consumption tax.

18 不服審査・訴訟事件

Administrative review/ Litigation case

- (1) 平成22年度中の異議申立の発生件数は5,103件（前年度4,795件）で前年度に比べて308件（伸び率6.4%）増加している。前年度から繰り越された1,029件を含む要処理件数6,132件のうち、処理済件数は4,746件で、このうち異議申立人の請求が一部又は全部認められた請求認容件数は476件（前年度591件）、割合は10.0%（前年度11.8%）となっている（第38表参照）。

The number of the requests for reinvestigation in FY 2010 is 5,103 which is 308 more (rate of increase: 6.4%) than the previous fiscal year (4,795).

Out of 6,132 cases necessary to dispose including 1,029 cases carried over from the previous year, 4,746 cases are already disposed. From the viewpoint of disposition type, the number of cases where a part or all of claims of demurrers were accepted is 476 (for the previous fiscal year, 591), which accounts for 10.0% (11.8%) of all cases (see Table 38).

(第38表) 異議申立ての状況

Table 38: Disposition of requests for reinvestigation

区分 Type	申立て件数 Number of the requests for reinvestigation		処理済件数 Number of already disposed	請求認容件数 Number of claim accepted	割合 Percentage
	件 Case	伸び率 Growth rate			
		%	件 Case	件 Case	%
平成17年度 FY2005	4,501	5.4	4,549	618	13.6
18 2006	4,301	4.4	4,027	411	10.2
19 2007	4,690	9.0	4,956	555	11.2
20 2008	5,359	14.3	5,313	468	8.8
21 2009	4,795	10.5	4,997	591	11.8
22 2010	5,103	6.4	4,746	476	10.0

- (2) 平成22年度中の審査請求の発生件数は3,084件（前年度3,254件）で前年度に比べて170件（伸び率 5.2%）減少している。前年度から繰り越された2,827件を含む要処理件数5,911件のうち、処理済件数は3,717件で、このうち審査請求人の請求が一部又は全部認められた請求認容件数は479件（前年度384件）、割合は12.9%（同14.8%）となっている（第39表参照）。

The number of the requests for reconsideration in FY 2010 is 3,084, which is 170 less (rate of increase: Δ 5.2%) than the previous year (3,254).

Out of 5,911 cases necessary to dispose including 2,827 cases carried over from the previous year, 3,717 cases are already disposed. From the viewpoint of disposition type, the number of cases where a part or all of claims of demurrers were accepted is 479 (for the previous year, 384), which accounts for 12.9% (14.8%) of all cases (see Table 39).

(第39表) 審査請求の状況

Table 39: Disposition of requests for reconsideration

区分 Type	審査請求件数 Number of requests for reconsideration		処理済件数 Number of already disposed	請求認容件数 Number of claim accepted	割合 Percentage
	件 Case	伸び率 Growth rate			
		%	件 Case	件 Case	%
平成17年度 FY2005	2,963	4.0	3,167	470	14.8
18 2006	2,504	15.5	2,945	361	12.3
19 2007	2,755	10.0	2,404	304	12.6
20 2008	2,835	2.9	2,814	415	14.7
21 2009	3,254	14.8	2,593	384	14.8
22 2010	3,084	5.2	3,717	479	12.9

- (3) 平成22年度中に国側を被告とした訴訟の発生件数は350件(前年度339件)で、前年度に比べて11件(伸び率3.2%)増加している。訴訟が終結した件数は354件で、このうち原告が一部又は全部勝訴した原告勝訴件数は27件(前年度16件)、割合は7.6%(前年度5.0%)となっている(第40表参照)。

The number of tax litigations brought against the government (as defendant) in FY 2010 was 350 (compared to 339 in the previous year), +11 year-on-year (+4.5% year-on-year).

During the fiscal year, final court decisions were made on 354 cases, of which court decisions partly or fully in favor of plaintiffs were made in 27 cases (compared to 16 cases in the previous year), accounting for 7.6% (up from 5.0% in the previous year) of all cases (see Table 40).

(第40表) 国側を被告とした訴訟状況

Table 40: Disposition of litigation cases (government as defendant)

区分 Type	訴訟提起件数 Number of filed litigation cases	伸び率 Growth rate	訴訟終結件数 Number of finished litigation cases	原告勝訴件数	
				Number of decisions in favor of plaintiffs	割合 Percentage
	件 Case	%	件 Case	件 Case	%
平成17年度 FY2005	394	28.6	559	52	9.3
18 2006	401	1.8	447	80	17.9
19 2007	345	14.0	387	55	14.2
20 2008	355	2.9	356	38	10.7
21 2009	339	4.5	320	16	5.0
22 2010	350	3.2	354	27	7.6

19 直接国税犯則事件(査察事件)

Direct national tax violation cases (criminal investigation cases)

- (1) 平成22年度における直接国税犯則事件に係る一審判決の件数は152件で、そのうち有罪件数は152件(有罪率100.0%)である(第41表参照)。

The number of first trials related to Direct National Tax Crime in FY 2010 is 152, of which the number of conviction cases is 152 (rate of conviction ruling: 100%) (see Table 41).

(第41表) 一審判決数及び有罪件数・率の累年比較

Table 41: Number of first trials, Comparison of the number and rate of conviction rulings by FY

区分 Type	判決件数 Number of first trials	有罪 Conviction ruling	
		件数 Number of conviction ruling	率 Rate
	件 Case	件 Case	%
平成17年度 FY2005	159	159	100.0
18 2006	160	160	100.0
19 2007	189	189	100.0
20 2008	154	154	100.0
21 2009	141	141	100.0
22 2010	152	152	100.0

(注) 件数には、上級審からの差戻し件数を含む。

Note: The number of cases contains the sending back number of cases from the higher court.

- (2) 平成22年度における査察事件に係る脱税額は248億円で、前年度より42億円(14.5%)減少し、1件あたりの脱税額は115百万円(前年度138百万円)となっている(第42表参照)。

The amount of tax evasion involved in criminal investigation cases in FY 2010 is 24.8 billion yen, which is 4.2 billion yen less (14.5%) than the previous year. Average amount of tax evasion per case prosecuted is 115 million yen (for the previous year, 138 million yen) (see Table 42).

(第42表) 査察事件の脱税額、1件あたりの脱税額(処理した事件に係る脱税額)

Table 42: Amount of tax evasion involved in criminal investigation cases and Amount of tax evasion per case.

区分 Type	脱税額 Amount of tax evasion	伸び率 Growth rate	1件あたりの脱税額
			Amount of tax evasion per case
	億円 100 million yen	%	百万円 million yen
平成17年度 FY2005	274	2.8	128
18 2006	304	10.9	138
19 2007	353	16.3	162
20 2008	351	0.8	169
21 2009	290	17.2	138
22 2010	248	14.5	115

資料: 査察課調

Source: Criminal Investigation Division

主な統計表の収録項目一覧

List of items of major statistical tables

申告所得税

Self-Assessment Income Tax

ページ Page	統計表の種類 Type of statistical table	分類方法 Method of classification	調査項目 Survey items									調査方法 Method of survey		
			人員	所得金額	所得控除額	課税所得金額	算出税額	税額控除額	源泉徴収税額	申告納税額	軽減(免除)税額		専従者給与(控除)額	
58 64 65 66	2 - 1 課税状況 (1) 申告及び処理の状況 (2) 既往年分の課税状況 (3) 免除状況 (4) 都道府県別の課税状況	Statistics of Taxation Statistics of filing returns and cases processed Statistics of taxation in preceding years Statistics of exemption Statistics of taxation by prefectures	申告及び処理の区分 Division of returns and cases processed											全数調査 Complete enumeration
73 76 78	2 - 2 所得階級別人員 (1) 所得階級別人員 (2) 青色申告者 (3) 都道府県別の人員	Number of income earners by Income Range Number of income earners by income range Income earners filing blue returns Number of income earners by prefectures	合計所得階級 Total income range											全数調査 Complete enumeration
114 116 118 136	2 - 3 所得種類別人員、所得金額 (1) 所得種類別内訳 (2) 所得種類別人員、所得金額の累年比較 (3) 都道府県別の人員、所得金額 (4) 所得種類別(業種別)人員、所得金額	Number of income earners by Income Type, and Amount of Income Breakdown by income type Yearly comparison of number of income earners by income type, and amount of income Number of income earners and amount of income by prefectures Number of income earners by income type (industry type)	所得の種類 Income type											全数調査 Complete enumeration
173 174 176 182 183 184	2 - 4 申告所得税標本調査結果(抜粋) (1) 総括表 (2) 所得種類別表 (3) 所得控除表 (4) 税額控除表 (5) 源泉徴収税額表 (6) 専従者表	Results of Sample Survey for Self-Assessment Income Tax (excerpt) Overview Table by income type Table for income deductions Table for tax credits Table for amount of withholding income tax Table for family employee	合計所得階級 Total income range											標本調査 Sample survey

Number of taxpayers

Amount of income

Amount of deduction

Amount of taxable income

Amount of calculated tax

Amount of tax credit

Amount of withholding income tax

Amount of self-assessment income tax

Amount of reduced (exempt) tax

Amount of salary (deduction) for family employee

源泉所得税

Withholding Income Tax

ページ Page	統計表の種類 Type of statistical table	分類方法 Method of classification	調査項目 Survey items							調査方法 Method of survey	
			源泉徴収義務者数	人員	支払金額	給与所得			税額		譲渡利益総額
						人員	給料・手当	賞与			
189	3 - 1 課税状況 (1) 課税状況	Statistics of Taxation Statistics of taxation	所得種類別 By income type							全数調査 Complete enumeration	
189	(2) 加算税の状況	Statistics of additional tax									
189	(3) 源泉徴収義務者数	Number of withholding agents									
190	(4) 利子所得等の課税状況	Statistics of taxation on interest income, etc.									
190	(5) 配当所得の課税状況	Statistics of taxation on dividends									
192	(6) 特定口座内保管上場株式等の譲渡所得等の課税状況	Statistics of taxation on capital gains, etc., from listed shares, etc., kept in special accounts									
192	(7) 給与所得、退職所得の課税状況	Statistics of taxation on employment income and retirement income, etc.									
193	(8) 給与所得、退職所得の課税状況の累年比較	Yearly comparison of statistics of taxation on employment income and retirement income, etc.									
193	(9) 報酬・料金等の課税状況	Statistics of taxation on remuneration/fee, etc.									
194	(10) 非居住者等の課税状況	Statistics of taxation on non-residents, etc.									
195	(11) 都道府県別の課税状況	Breakdown of Statistics of taxation by prefectures									
197	3 - 2 民間給与実態統計調査結果（抜粋） (1) 源泉徴収義務者数、給与所得者数	Results of the Statistical Survey of Actual Statistics for Salary in the Private Sector (excerpt) Number of withholding agents and employment income earners	規模別、業種別 By scale and by type of business							標本調査 Sample survey	
198	(2) 給与額の累年比較	Yearly comparison of amount of salary									
199	(3) 給与階級別の給与所得者数、給与額	Breakdown of number of employment income earners and amount of salary by range of salary									
200	(4) 国税局別の給与所得者数、給与額	Breakdown of number of employment income earners and amount of salary by regional taxation bureaus									
201	(5) 給与所得者数、給与総額及び税額の累年比較	Yearly comparison of number of employment income earners, total amount of salary and amount of tax									
202	(6) 給与階級別の給与所得者数、給与総額及び税額	Breakdown of number of employment income earners, total amount of salary and amount of tax by range of salary									

Number of withholding agents
Number of taxpayers
Amount paid
Employment income
Number of employees

Salaries and Allowances
Bonus
Pay
Amount of tax
Amount of capital gains

法人税

Corporation Tax

ページ Page	統計表の種類 Type of statistical table	分類方法 Method of classification	調査項目 Survey items								調査方法 Method of survey		
			(申告)法人数	事業年度数	所得金額	欠損金額	営業収入金額	資本金額	支払配当	留保金額		交際費・寄付金	税額
210	4 - 1 課税状況 (1) 現事業年度分の課税状況	Statistics of Taxation Statistics of taxation for current accounting period											全数調査 Complete enumeration
210	(2) 既往事業年度分の課税状況	Statistics of taxation for preceding accounting periods											
211	(3) 法人数等の状況	Statistics of the number of corporations etc.	法人の種類別 By corporation type										
211	(4) 加算税の状況	Statistics of additional tax											
212	(5) 都道府県別の課税状況	Statistics of taxation by prefectures											
214	(6) 都道府県別の法人数、所得金額	Breakdown of the number of corporations and amount of income by prefectures											
216	4 - 2 法人数 (1) 決算期別の普通法人数	Number of corporations Number of ordinary corporations by settlement term	決算期別、 資本金階級別 By settlement term and by capital range									全数調査 Complete enumeration	
218	(2) 業種別の普通法人数	Number of ordinary corporations by business type		業種別、 資本金階級別 By business type and by capital range									
222	(3) 都道府県別の普通法人数	Number of ordinary corporations by prefectures		都道府県別、 資本金階級別 By prefectures and by capital range									
224	(4) 所得階級・業種別の普通法人数	Number of ordinary corporations by income value rank and industry type		業種別、 所得階級別 By business type and by income range									
231	4 - 3 会社標本調査結果(抜粋) (1) 統括表	Results of the Corporation Sample Survey (excerpt) Overview	資本金階級別 業種別 By capital range and by business range									標本調査 Sample survey	
232	(2) 利益及び欠損の状況	Statistics of profit and loss											
233	(3) 営業収入金額及び所得率	Amount of operating revenue and income ratio											
234	(4) 益金処分	Disposition of profit											
235	(5) 交際費、寄付金、引当金、減価償却費	Entertainment and social expenses, Donation, Reserve fund, and Depreciation cost											
236	(6) 所得階級別法人数	Number of corporations by income range		所得階級別 By income range									
238	(7) 資本金階級別の同非別、青白別、組織区別法人数	Number of corporations by capital range and by classification of family/non family corporation, by classification of blue/ white return, by organization type		資本金階級別 By capital range									
239	(8) 業種別、資本金階級別法人数	Numbers of corporations by business type and by capital range		業種別、 資本金階級別 By business type and by capital range									
	Number of corporations(those filed returns)	Amount of capital											
	Number of accounting periods	Dividend paid											
	Amount of income	Retained income											
	Amount of loss	Entertainment and social expenses / Donation											
	Amount of operating revenue	Amount of tax											

相続税
Inheritance Tax

ページ Page	統計表の種類 Type of statistical table		分類方法 Method of classification	調査項目 Survey items								調査方法 Method of survey										
				被相続人数	相続人数	取得財産価額	課税価格	税額控除	相続税額	納付(還付)税額	法定相続人		加算税									
242	5 - 1	課税状況	Statistics of taxation												} 申告及び処理の 合計 Total of filing returns and cases processed	} 申告及び処理の 区分 Classification of returns and cases processed	} 処理 Cases processed	} 全数調査 Complete enumeration				
243	(1)	課税状況	Statistics of taxation																			
243	(2)	課税状況の累年比較	Yearly comparison of statistics of taxation																			
243	(3)	国税局別の課税状況	Statistics of taxation by regional taxation bureaus																			
244	(4)	申告及び処理の状況	Statistics of filing returns and cases processed																			
244	(5)	加算税の状況	Statistics of additional tax																			
245	5 - 2	相続財産価格階級別	Breakdown of inherited property by value range																			
245	(1)	人員、課税価格、税額	Number of persons, Taxable value, and Amount of tax																			
245	(2)	法定相続人員別の被相続人数	Number of ancestors by number of legal heirs																			
246	(3)	国税局別の被相続人の数	Number of ancestors by Regional Taxation Bureaus																			
247	5 - 3	相続財産種類別 被相続人数、財産価額	Breakdown of inherited property by type Number of ancestors, value of properties																			

Number of ancestors
Number of heirs
Amount of value of properties acquired
Taxable value
Tax credit
Amount of inheritance tax
Amount of tax payment / Amount of refund
Legal heir
Additional tax

贈 与 税
Gift Tax

ページ Page	統計表の種類 Type of statistical table	分類方法 Method of classification	調査項目 Survey items								調査方法 Method of survey
			人員	取得財産価額	税額控除	納付税額	加算税	外国税額控除後の額	住宅取得等資金の額		
250	6 - 1 課税状況 (1) 課税状況	Statistics of taxation Statistics of taxation									全数調査 Complete enumeration
251	(2) 課税状況の累年比較	Yearly comparison of statistics of taxation									
251	(3) 申告及び処理の状況	Statistics of filing returns and cases processed									
252	(4) 国税局別の課税状況	Statistics of taxation by Regional Taxation Bureaus									
252	(5) 加算税の状況	Statistics of additional tax									
253	6 - 2 贈与財産価額階級別 (1) 人員、財産価額、税額	Breakdown of donated property by value range Number of persons, Value of property, and Amount of tax	申告 (修正申告を除く。) Returns (except for amended returns)								
253	(2) 国税局別の人員	Number of persons by Regional Taxation Bureaus	"								
254	6 - 3 贈与財産種類別 受贈人員、財産価額	Breakdown of Dnated Property by Type Number of donees and value of property	申告 (修正申告を除く。) Returns (except for amended returns)								

Number of persons
Amount of value of properties acquired
Tax credit
Amount of tax payment

Additional tax
Amount of tax after credit for foreign tax
Value of the acquisition of a residence by fund donation

消 費 税
Consumption Tax

ページ Page	統計表の種類 Type of statistical table	分類方法 Method of classification	調査項目 Survey items					調査方法 Method of survey
			申告及び処理件数	納税申告額	還付税額	届出件数		
258	(1) 課税状況	Statistics of taxation						全数調査 Complete enumeration
259	(2) 課税事業者等届出件数	Number of notifications of taxable enterprise status for consumption tax						
259	(3) 税関分の課税状況	Statistics of taxation for custom house						
260	(4) 都道府県別課税状況等	Statistics of taxation by prefectures	申告の種類別 By type of returns					

Number of filing returns and cases processed
Amount of tax declared

Amount of refund tax
Number of notifications

酒 税
Liquor Tax

ページ Page	統計表の種類 Type of statistical table		分類方法 Method of classification	調査項目 Survey items							調査方法 Method of survey	
				課税数量	税額	製成数量	販売（消費）数量	製造場数	販売場数	製造者数		販売者数
267	8 - 1	酒税関係総括表 Overview table related to liquor tax	酒類の種類数 By type of liquor									全数調査 Complete enumeration
268	8 - 2	課税状況 Statistics of taxation	"									
274	8 - 3	製成数量 Volume of production	"									
278	8 - 4	販売（消費）数量 Volume of sales (consumption)	"									
282	8 - 5	免許場数 Number of licensed sites	酒類の種類別、 免許の種類別 By type of liquor, by type of license									

Taxable volume
Amount of tax
Volume of production
Volume of sales (consumption)

Number of licensed manufacturing factories
Number of licensed sites to sell liquors
Number of licensed manufacturers
Number of licensed distributors

その他の間接税
Other Indirect Taxes

ページ Page	統計表の種類 Type of statistical table		分類方法 Method of classification	調査項目 Survey items							調査方法 Method of survey
				課税状況	課税状況の累年比較	免除状況	関係場数等	都道府県別課税状況	税関分の課税状況等	国税局別課税状況	
291	9	たばこ税及びたばこ特別税 Tobacco Tax and Special Tobacco Surtax									全数調査 Complete enumeration
293	10	揮発油税及び地方揮発油税 Gasoline Tax and Local Gasoline Tax									
296	11	航空機燃料税 Aviation Fuel Tax									
297	12	石油ガス税 Liquefied Petroleum Gas Tax									
299	13	石油石炭税 Petroleum and Coal Tax									
301	14	印紙税 Stamp Tax									
302	15	電源開発促進税 Promotion of Power-Resources Development Tax									

Statistics of taxation
Yearly comparison of statistics of taxation
Statistics of exemption
Number of involved places , etc.

Statistics of taxation by prefectures
Statistics of taxation for custom house
Statistics of taxation by Regional Taxation Bureaus

主な統計表の調査対象期間と調査時点

Subjects and periods covered by the survey for major statistical tables

		平成22年 2010												平成23年 2011											
		1月	2月	3月	4月	5月	6月	7月	8月	9月	10月	11月	12月	1月	2月	3月	4月	5月	6月	7月	8月	9月	10月	11月	12月
申告所得税 Self-assessment income tax	平成22年分の所得税について、平成23年3月31日までに申告又は処理したもの With respect to the income tax in 2010, of which filing returns or cases processed were completed by March 31, 2011.	所得												申告又は処理 Filing returns or cases processed											
	源泉所得税 Withholding income tax	所得												申告又は処理 Filing returns or cases processed											
法人税 Corporation tax	平成22年分の所得税について、平成22年2月から平成23年1月までに所得税徴収高計算書の提出があったもの、及び平成23年4月30日までに法定調査書の合計表の提出があったもの With respect to the income tax in 2010, of which accounting statement of amount of tax were filed from February, 2010 to January, 2011, of which total tables (information returns) were filed by April 30, 2011.	所得												申告又は処理 Filing returns or cases processed											
	平成22年4月1日から平成23年3月31日までに事業年度の終了した法人について平成23年7月31日までに申告のあったもの又は平成22年7月1日から平成23年6月30日までの間に処理したもの With respect to the corporations which ended each accounting periods between April 1, 2010 and March 31, 2011, of which filing returns were completed by July 31, 2011 or cases processed were completed between July 1, 2010 and June 30, 2011.	所得												申告又は処理 Filing returns or cases processed											
相続税 Inheritance tax	平成22年中に相続が開始した被相続人から、相続、遺贈又は相続時特算課税に係る贈与により財産を取得した者（同一被相続人から財産を取得した者全員が差引税額のない場合を除く。）について、平成23年10月31日までに申告（東日本大震災の被災者等に係る国税関係法律の臨時特例に関する法律により申告期限が延長され平成24年1月11日までに提出された申告を含む。）又は処理したもの With respect to those who acquire property from ancestors through inheritance, bequest or gifts under the taxation system for settlement at time of inheritance for which the said inheritances commenced during 2010 (excluding cases when all persons acquiring property from the same ancestors have no taxation balance) based upon returns filed or cases processed through October 31, 2011 (including returns filed by January 11, 2012 to which the usual tax return deadline was extended in accordance with the Act on Temporary Special Provisions of Acts Related to National Tax, in Relation to Victims, etc. of the Great East Japan Earthquake).	相続又は遺贈 Inheritance or bequest												申告又は処理 Filing returns or cases processed											
	平成22年中に財産の贈与を受けた者のうち、申告義務のある者（住宅取得等資金の非課税を適用した者で暦年課税に係る差引税額のない場合を除く。）について、平成23年6月30日までに申告又は処理したもの Of persons acquiring property as gift during 2010, with regard to those obligated to declare those acquisitions (excluding those taking tax exemptions for acquiring a residence by fund donation who have no remaining tax payment pertaining to the calendar year taxation), taxation performance based upon returns filed and cases processed by June 30, 2011 has been prepared.	贈与 Gift												申告又は処理 Filing returns or cases processed											
消費税 Consumption tax	平成22年4月1日から平成23年3月31日までの間に終了した課税期間分の消費税について、平成23年6月30日までに申告又は処理したもの With respect to the consumption tax, of which taxable period ended between April 1, 2010 and March 31, 2011 and filing returns or cases processed were completed by June 30, 2011.	課税期間が終了した個人事業者 Individual enterprises who ends taxation period												申告又は処理 Filing returns or cases processed											
	平成22年4月1日から平成23年3月31日までの間に終了した課税期間分の消費税について、平成23年6月30日までに申告又は処理したもの With respect to the consumption tax, of which taxable period ended between April 1, 2010 and March 31, 2011 and filing returns or cases processed were completed by June 30, 2011.	課税期間が終了した法人 Corporation that ends taxation period												申告又は処理 Filing returns or cases processed											
酒税 Liquor tax	平成22年4月1日から平成23年3月31日までの間に製造場から移出された酒類について、平成23年4月30日までに申告（東日本大震災の発生に伴い申告期限が平成23年7月29日又は平成23年9月30日まで延長されている者については、それぞれ同日までに提出された申告を含む。）又は処理したもの With respect to the liquors which were shipped from manufacturing factories between April 1, 2010 and March 31, 2011, of which filing returns or cases processed were completed by April 30, 2011 (for taxpayers who have been allowed an extension of the filing deadline to July 29, 2011 or to September 30, 2011, due to the East Japan Great Earthquake, the returns filed by such dates have been included).	課税原因 Cause of taxation												申告又は処理 Filing returns or cases processed											
	課税原因 Cause of taxation	申告又は処理 Filing returns or cases processed												申告又は処理 Filing returns or cases processed											
たばこ税及びたばこ特別税 Tobacco tax and Special tobacco surtax	課税原因 Cause of taxation	申告又は処理 Filing returns or cases processed												申告又は処理 Filing returns or cases processed											
揮発油税及び地方揮発油税 Gasoline tax and Local gasoline tax	課税原因 Cause of taxation	申告又は処理 Filing returns or cases processed												申告又は処理 Filing returns or cases processed											
航空機燃料税 Aviation fuel tax	課税原因 Cause of taxation	申告又は処理 Filing returns or cases processed												申告又は処理 Filing returns or cases processed											
石油ガス税 Liquefied petroleum gas tax	課税原因 Cause of taxation	申告又は処理 Filing returns or cases processed												申告又は処理 Filing returns or cases processed											
石油石炭税 Petroleum and coal tax	課税原因 Cause of taxation	申告又は処理 Filing returns or cases processed												申告又は処理 Filing returns or cases processed											
電源開発促進税 Promotion of power/resources development tax	課税原因 Cause of taxation	申告又は処理 Filing returns or cases processed												申告又は処理 Filing returns or cases processed											
印紙税 Stamp tax	平成22年4月1日から平成23年3月31日までに現金納付のあったもの With respect to the stamp tax paid in cash between April 1, 2010 and March 31, 2011.	証書等の作成 Execution of deeds, etc.												現金納付 Payment in cash											
	現金納付 Payment in cash	証書等の作成 Execution of deeds, etc.												現金納付 Payment in cash											

第 I 編 総 括 編

Part I Overview

1 総 括 Overview

1 総 括 Overview

1 - 1 租税及び印紙収入 Tax and Stamp Revenues

(1) 租税及び印紙収入決算額調べ Survey of the Amount settled of Tax and Stamp Revenues

区 分 Type	徴収決定済額 Amount determined for collection			収納済額 Collected amount	不納欠損額 Loss through non-payment	収納未済額 Amount in arrears	
	本年度発生分 Accrual in current fiscal year	前年度分繰越等 Amount carried forward from the previous fiscal year, etc.	計 Total				
平成12年度 FY2000	54,415,992	4,391,425	58,807,417	53,917,076	265,307	4,625,034	
13 2001	51,472,420	4,136,261	55,608,680	50,966,290	316,313	4,326,078	
14 2002	47,965,356	3,828,845	51,794,201	47,554,602	298,881	3,940,719	
15 2003	47,220,245	3,494,282	50,714,527	46,985,095	276,977	3,452,454	
16 2004	49,902,439	3,121,290	53,023,729	49,657,990	175,363	3,190,376	
17 2005	54,049,032	2,905,462	56,954,494	53,968,367	174,573	2,811,553	
18 2006	56,515,533	2,635,570	59,151,104	56,417,213	166,014	2,567,877	
19 2007	55,210,880	2,458,512	57,669,392	55,120,938	176,238	2,372,215	
20 2008	49,064,379	2,302,927	51,367,306	48,877,807	188,437	2,301,062	
21 2009	44,496,689	2,209,740	46,706,429	44,372,729	131,978	2,201,722	
22 2010	45,062,308	2,149,716	47,212,024	44,939,222	130,919	2,141,883	
所得税 Income tax	源泉所得税 Withholding tax	12,516,196	322,707	12,838,903	12,516,713	28,742	293,448
	申告所得税 Self-assessment tax	2,537,404	422,564	2,959,968	2,475,976	27,962	456,029
	計 Subtotal	15,053,599	745,271	15,798,871	14,992,689	56,704	749,477
法人相続地価消費税 Corporate tax	10,108,985	255,207	10,364,192	10,105,583	29,195	229,414	
相続税 Inheritance tax	1,539,121	214,091	1,753,212	1,487,487	4,383	261,343	
地価税 Land value tax	-	1,613	1,613	56	34	1,523	
消費税 Consumption tax	7	23,230	23,236	1,423	2,552	19,261	
消費税及地方消費税 Consumption tax and local consumption tax	12,578,477	646,604	13,225,081	12,544,873	37,890	642,317	
(消費税分) Consumption tax	-	-	-	10,046,815	-	-	
(地方消費税分) Local consumption tax	-	-	-	2,498,058	-	-	
酒税 Liquor tax	1,326,603	358	1,326,961	1,326,435	73	453	
たばこ税 Tobacco tax	585,261	2	585,263	585,192	0	70	
揮発油税 Gasoline tax	2,700,829	235,627	2,936,455	2,723,283	-	213,173	
石油ガス税 Liquefied petroleum gas tax	11,898	199	12,097	11,892	0	205	
航空機燃料税 Aviation fuel tax	74,935	14	74,949	74,935	0	14	
石油石炭税 Petroleum and coal tax	4,933	163	5,095	4,949	-	147	
電源開発促進税 Promotion of power-resources development tax	349,166	-	349,166	349,166	0	0	
自動車重量税 Motor vehicle tonnage tax	3,097	1	3,098	3,097	0	1	
関税 Customs duty	-	-	-	-	-	-	
とん税 Tonnage tax	-	-	-	-	-	-	
その他 Others	-	972	972	14	58	900	
印紙収入 Stamp revenue	306,071	952	307,023	306,423	30	570	
一般会計分計 Total for General Account	44,642,982	2,124,302	46,767,285	44,517,499	130,919	2,118,867	
地方道路税(特) Local road tax (SA)	1	10	11	1	-	10	
地方揮発油税(特) Local gasoline tax (SA)	288,977	25201	314,178	291,379	-	22,799	
石油ガス税(譲与分)(特) Liquefied petroleum gas tax (transferred) (SA)	11,898	199	12,097	11,892	0	205	
航空機燃料税(譲与分)(特) Aviation fuel tax (transferred) (SA)	13,624	3	13,627	13,625	0	3	
自動車重量税(譲与分)(特) Motor vehicle tonnage tax (transferred) (SA)	2,126	1	2,126	2,126	0	1	
特別とん税(特) Special tonnage tax (SA)	-	-	-	-	-	-	
地方法人特別税(特) Special Local Corporation tax(SA)	-	-	-	-	-	-	
たばこ特別税(特) Special tobacco surtax (SA)	102,700	0	102,700	102,700	0	0	
総計 Grand Total	45,062,308	2,149,716	47,212,024	44,939,222	130,919	2,141,883	

調査期間：平成22年4月1日から平成23年3月31日

(注) 1 「徴収決定済額」の「前年度分繰越等」欄は、前年度分の収納未済額のほか、過年度に係る延納許可の取消等、延滞税の発生、減額更正等による徴収決定済額の異動を含んだものである。

2 「相続税」には、贈与税が含まれている。

3 記号は、「区分」欄の「消費税」及び「消費税及び地方消費税」の合計から地方消費税分を除いたものである。このため、「一般会計」及び「総計」欄においては - = とはならない。

4 「区分」欄の「地方道路税(特)」以下は、特別会計分である。

5 上記欄以外の「一般会計」と「特別会計」の計数は、便宜上各税目の合計額を按分したものである。

(単位：百万円、%)

(In millions of yen, %)

還付金支払 決定済額 Amount determined for payment of refund	収納未済 額割合 Ratio of loss through non- payment	国税庁分歳入 決算額 Amount settled of NTA revenue	税関分・総務省分 郵便事業株式会社分 歳入決算額 Amount settled of Custom house and MIC and Japan Post	租税及び印紙収 入決算額 Amount settled of Tax and Stamp revenues	国税庁 決算額 の割合 Ratio of Amount settled of NTA revenue	区 Type	分
/	(-)	(-)	(-)	(+)	/		
4,997,014	7.9	46,919,391	5,801,478	52,720,869	89.0	平成12年度	FY 2000
4,745,717	7.8	44,214,849	5,753,597	49,968,445	88.5	13	2001
5,366,436	7.6	40,188,290	5,655,944	45,844,234	87.7	14	2002
5,285,294	6.8	39,724,768	5,644,602	45,369,370	87.6	15	2003
5,336,624	6.0	42,335,084	5,767,846	48,102,930	88.0	16	2004
5,970,528	4.9	45,946,097	6,344,405	52,290,502	87.9	17	2005
7,121,525	4.3	47,359,774	6,757,082	54,116,856	87.5	18	2006
7,542,349	4.1	45,738,468	6,917,337	52,655,804	86.9	19	2007
7,898,700	4.5	39,205,946	6,624,939	45,830,885	85.5	20	2008
8,544,292	4.7	33,927,991	6,315,277	40,243,269	84.3	21	2009
6,598,481	4.5	36,461,715	7,245,717	43,707,432	83.4	22	2010
1,839,678	2.3	10,677,036	-	10,677,036	100.0	源泉所得税	Withholding tax
168,660	15.4	2,307,316	-	2,307,316	100.0	申告所得税	Self-assessment tax
2,008,338	4.7	12,984,351	-	12,984,351	100.0	計	Subtotal
1,137,895	2.2	8,967,688	-	8,967,688	100.0	法人	Corporation tax
237,047	14.9	1,250,439	-	1,250,439	100.0	相続	Inheritance tax
-	94.4	56	-	56	100.0	地価	Land value tax
6	82.9	7,535,060	2,498,251	10,033,311	75.1	消費	Consumption tax
3,132,205	4.9	-	-	-	-	消費税及地方消費	Consumption tax and local consumption tax
2,513,173	-	-	-	-	-	(消費	Consumption tax
619,032	-	-	-	-	-	(地方消費	Local consumption tax
453	0.0	1,325,982	63,308	1,389,290	95.4	酒	Liquor tax
52	0.0	585,140	322,531	907,671	64.5	たばこ	Tobacco tax
1	7.3	2,723,282	26,819	2,750,101	99.0	揮発油	Gasoline tax
4	1.7	11,888	-	11,888	100.0	石油ガス	Liquefied petroleum gas tax
3	0.0	74,931	-	74,931	100.0	航空機燃料	Aviation fuel tax
61,375	2.9	56,427	558,358	501,932	-	石油石炭	Petroleum and coal tax
0	0.0	349,166	-	349,166	100.0	電源開発促進	Promotion of power-resources development tax
10,085	0.0	6,988	453,529	446,541	-	自動車重量	Motor vehicle tonnage tax
-	-	-	785,881	785,881	-	関	Customs duty
-	-	-	9,512	9,512	-	とん	Tonnage tax
0	92.6	14	-	14	100.0	その他	Others
4,085	0.2	302,338	721,682	1,024,021	29.5	印紙収	Stamp duty revenue
6,591,550	4.5	36,046,924	5,439,871	41,486,794	86.9	一般会計分計	Total for General Account
0	92.6	1	-	1	100.0	地方道路税(特)	Local road tax (SA)
0	7.3	291,379	2,869	294,249	99.0	地方揮発油税(特)	Local gasoline tax (SA)
4	1.7	11,888	-	11,888	100.0	石油ガス税(譲与分)(特)	Liquefied petroleum gas tax (transferred) (SA)
1	0.0	13,624	-	13,624	100.0	航空機燃料税(譲与分)(特)	Aviation fuel tax (transferred) (SA)
6,922	0.0	4,796	311,275	306,479	-	自動車重量税(譲与分)(特)	Motor vehicle tonnage tax (transferred) (SA)
-	-	-	11,890	11,890	-	特別とん税(特)	Special tonnage tax (SA)
-	-	-	1,419,977	1,419,977	-	地方法人特別税(特)	Special Local Corporation tax(SA)
5	0.0	102,695	59,835	162,530	63.2	たばこ特別税(特)	Special tobacco surtax (SA)
6,598,481	4.5	36,461,715	7,245,717	43,707,432	83.4	総計	Grand Total

Period covered by Survey: From April 1, 2010 to March 31, 2011

Note: 1 "Amount carried forward from the previous fiscal year , etc." in the column of "Amount determined for collection " includes the changes of amount determined for collection for the past fiscal years due to canceling approval of postponing of tax payment, accrued delinquent tax, correction for reduction , etc. other than amount in arrears for the previous fiscal year.

2 The gift tax is included in the inheritance tax.

3 (※) shows the amount of consumption tax included in the column "Consumption tax and Local consumption tax". Therefore, it doesn't become = in "General account" and "Total" column.

4 "SA" in the column " Type (SA) " and others shows Special Account revenue.

5 Figures of "General Account" and "Special Account" except for the column of are computed proportionally from the total of each tax item for the convenience.

(2) 決算額（一般会計分）の累年比較

Yearly Comparison of Amount settled (for General Account Revenue)

税 目 Tax Items	平成12年度 FY2000		13 FY2001		14 FY2002		15 FY2003		16 FY2004	
	決 算 額 Amount settled	構 成 比 Component ratio	決 算 額 Amount settled	構 成 比 Component ratio	決 算 額 Amount settled	構 成 比 Component ratio	決 算 額 Amount settled	構 成 比 Component ratio	決 算 額 Amount settled	構 成 比 Component ratio
所 得 税	15,878,457	31.3	15,030,134	31.3	12,249,159	27.9	11,392,631	26.3	12,184,627	26.7
1 源泉所得税	2,910,448	5.7	2,776,378	5.8	2,563,068	5.8	2,521,976	5.8	2,485,870	5.5
2 申告所得税	18,788,905	37.0	17,806,512	37.1	14,812,227	33.8	13,914,607	32.1	14,670,498	32.2
3 法 人 税	11,747,194	23.2	10,257,791	21.4	9,523,438	21.7	10,115,194	23.1	11,443,691	25.1
4 相 続 税	1,782,208	3.5	1,674,472	3.5	1,452,891	3.3	1,442,531	3.3	1,446,457	3.2
5 地 価 税	853	0.0	767	0.0	508	0.0	298	0.0	227	0.0
6 消 費 税	9,822,141	19.4	9,767,070	20.4	9,811,538	22.4	9,712,817	22.4	9,974,306	21.9
7 酒 税	1,816,440	3.6	1,765,363	3.7	1,680,396	3.8	1,684,183	3.9	1,659,860	3.6
8 たばこ税	875,509	1.7	861,438	1.8	844,101	1.9	903,158	2.1	909,737	2.0
9 揮 発 油 税	2,075,186	4.1	2,098,103	4.4	2,126,266	4.9	2,182,106	5.0	2,191,036	4.8
10 石 油 ガ ス 税	14,164	0.0	13,953	0.0	14,162	0.0	14,272	0.0	14,332	0.0
11 航 空 機 燃 料 税	88,041	0.2	88,339	0.2	90,102	0.2	90,950	0.2	88,006	0.2
12 石 油 石 炭 税	488,960	1.0	471,808	1.0	463,445	1.1	478,339	1.1	480,274	1.1
13 有 価 証 券 取 引 税	-	-	-	-	-	-	-	-	40	0.0
14 電 源 開 発 促 進 税	-	-	-	-	-	-	-	-	-	-
15 自 動 車 重 量 税	850,669	1.7	853,600	1.8	847,977	1.9	767,086	1.8	748,847	1.6
16 関 税	821,451	1.6	851,838	1.8	793,642	1.8	802,860	1.9	817,659	1.8
17 と ん 税	8,843	0.0	8,557	0.0	8,725	0.0	8,809	0.0	9,036	0.0
18 そ の 他	133	0.0	277	-	38	0.0	113	0.0	64	0.0
19 印 紙 収 入	1,531,799	3.0	1,428,773	3.0	1,363,750	3.1	1,165,079	2.7	1,135,024	2.5
20 合 計	50,712,497	100.0	47,948,108	100.0	43,833,205	100.0	43,282,403	100.0	45,589,013	100.0

(注) 1 この表は、「(1)租税及び印紙収入決算額調べ」の「租税及び印紙収入決算額」欄の一般会計分の累年比較を示したものである。
2 平成12年度以降の取引所税及び有価証券取引税は、その他に含めた。

1 Income tax (withholding tax, self-assessment tax, Total)	7 Tobacco tax	13 Promotion of power-resources development tax	18 Stamp revenue
2 Corporation tax	8 Gasoline tax	14 Motor vehicle tonnage tax	19 Grand Total
3 Inheritance tax	9 Liquefied petroleum gas tax	15 Customs duty	
4 Land value tax	10 Aviation fuel tax	16 Tonnage tax	
5 Consumption tax	11 Petroleum and coal tax	17 Others	
6 Liquor tax	12 Securities transaction tax		

(単位：百万円、%)
(In millions of yen, %)

17 FY2005		18 FY2006		19 FY2007		20 FY2008		21 FY2009		22 FY2010		税 目 Tax Items
決 算 額 Amount settled	構成比 Component ratio	決 算 額 Amount settled	構成比 Component ratio	決 算 額 Amount settled	構成比 Component ratio	決 算 額 Amount settled	構成比 Component ratio	決 算 額 Amount settled	構成比 Component ratio	決 算 額 Amount settled	構成比 Component ratio	
12,955,818	26.4	11,494,252	23.4	12,928,501	25.3	12,161,180	27.5	10,499,519	27.1	10,677,036	25.7	源泉所得稅
2,630,095	5.4	2,559,842	5.2	3,151,542	6.2	2,823,894	6.4	2,414,368	6.2	2,307,316	5.6	申告所得稅
15,585,913	31.8	14,054,094	28.6	16,080,043	31.5	14,985,074	33.9	12,913,887	33.3	12,984,351	31.3	所得稅計
13,273,567	27.1	14,917,877	30.4	14,744,398	28.9	10,010,600	22.6	6,356,407	16.4	8,967,688	21.6	法 人 稅
1,565,678	3.2	1,518,585	3.1	1,502,560	2.9	1,454,907	3.3	1,349,778	3.5	1,250,439	3.0	相 続 稅
167	0.0	685	0.0	224	0.0	121	0.0	43	0.0	56	0.0	地 価 稅
10,583,409	21.6	10,463,331	21.3	10,271,861	20.1	9,968,893	22.5	9,807,541	25.3	10,033,311	24.2	消 費 稅
1,585,339	3.2	1,547,297	3.2	1,524,183	3.0	1,461,367	3.3	1,416,756	3.7	1,389,290	3.3	酒 稅
886,737	1.8	927,169	1.9	925,346	1.8	850,859	1.9	822,383	2.1	907,671	2.2	た ば こ 稅
2,167,598	4.4	2,117,375	4.3	2,110,543	4.1	1,889,385	4.3	2,715,189	7.0	2,750,101	6.6	揮 発 油 稅
14,231	0.0	13,973	0.0	13,666	0.0	12,976	0.0	12,324	0.0	11,888	0.0	石 油 ガ ス 稅
88,589	0.2	90,493	0.2	88,039	0.2	83,578	0.2	79,266	0.2	74,931	0.2	航 空 機 燃 料 稅
493,126	1.0	511,726	1.0	512,851	1.0	511,044	1.2	486,791	1.3	501,932	1.2	石 油 石 炭 稅
-	-	-	-	-	-	-	-	-	-	-	-	- 有 価 証 券 取 引 稅
-	-	-	-	352,157	0.7	340,472	0.8	329,277	0.9	349,166	0.8	電 源 開 発 促 進 稅
757,420	1.5	734,953	1.5	739,857	1.5	717,047	1.6	635,112	1.6	446,541	1.1	自 動 車 重 量 稅
885,669	1.8	944,021	1.9	940,991	1.8	883,109	2.0	731,880	1.9	785,881	1.9	関 稅
9,116	0.0	9,306	0.0	9,645	0.0	9,427	0.0	8,851	0.0	9,512	0.0	と ん 稅
48	0.0	43	0.0	38	0.0	22	0.0	20	0.0	14	0.0	そ の 他
1,168,832	2.4	1,218,125	2.5	1,201,845	2.4	1,088,425	2.5	1,067,572	2.8	1,024,021	2.5	印 紙 収 入
49,065,439	100.0	49,069,052	100.0	51,018,246	100.0	44,267,304	100.0	38,733,076	100.0	41,486,794	100.0	合 計

Note:1 This table shows yearly comparison of the part for general account revenues in the column of "Amount settled of Tax and Stamp revenues ㉗" of "Survey of the Amount settled of Tax and Stamp Revenues".

2 Bourse tax and Securities transaction tax after FY 2000 are included in "Others".

(3) 国税収入構成（直接税・間接税等）の累年比較

Yearly Comparison of Composition National Tax Revenue (Direct tax, Indirect tax)

年 度 Fiscal Year	国 税 National tax						国税・地方税計 Total of National tax and Local tax				
	直接税 Direct tax	間接税等 Indirect tax	計 Total	割 合 Percentage		直接税 Direct tax	間接税等 Indirect tax	計 Total	割 合 Percentage		
				直接税 Direct tax	間接税等 Indirect tax				直接税 Direct tax	間接税等 Indirect tax	
	億円 100 million yen	億円 100 million yen	億円 100 million yen	%	%	億円 100 million yen	億円 100 million yen	億円 100 million yen	%	%	
平成12 FY2000	323,193	204,016	527,209	61.3	38.7	618,121	264,552	882,673	70.0	30.0	
13 2001	297,393	202,291	499,684	59.5	40.5	593,753	261,419	855,172	69.4	30.6	
14 2002	257,891	200,551	458,442	56.3	43.7	534,216	258,011	792,227	67.4	32.6	
15 2003	254,727	198,967	453,694	56.1	43.9	524,493	255,858	780,351	67.2	32.8	
16 2004	279,858	201,171	481,029	58.2	41.8	556,131	260,286	816,417	68.1	31.9	
17 2005	315,413	207,492	522,905	60.3	39.7	605,181	265,769	870,949	69.5	30.5	
18 2006	335,007	206,162	541,169	61.9	38.1	640,990	265,235	906,231	70.7	29.3	
19 2007	323,273	203,285	526,558	61.4	38.6	668,234	260,992	929,226	71.9	28.1	
20 2008	264,507	193,802	458,309	57.7	42.3	606,048	247,845	853,894	71.0	29.0	
21 2009	212,941	189,492	402,433	52.9	47.1	513,770	240,492	754,262	68.1	31.9	
22 2010	246,255	190,849	437,074	56.3	43.7	536,362	243,875	780,237	68.7	31.3	

資料：財務省主税局調

- (注) 1 国税、地方税ともに決算額である。
2 国税収入には特別会計分を含んでいる。

Source: Tax Bureau, Ministry of Finance

Note: 1 Both figures of National and Local tax are settlements.
2 National tax revenue includes Special Account Revenue.

(4) 国税収入構成（直接税・間接税等）の国際比較

International Comparison of Composition of National Revenue (Direct tax, Indirect tax)

(単位：%)

(In Percent)

年 度 Fiscal Year	日 本 Japan		アメリカ U.S.A		イギリス U.K.		ドイツ Germany		フランス France		イタリア Italy	
	直接税 Direct tax	間接税等 Indirect tax	直接税 Direct tax	間接税等 Indirect tax	直接税 Direct tax	間接税等 Indirect tax	直接税 Direct tax	間接税等 Indirect tax	直接税 Direct tax	間接税等 Indirect tax	直接税 Direct tax	間接税等 Indirect tax
	平成12 FY2000	61.3	38.7	93.3	6.7	58.2	41.8	47.4	52.6	43.3	56.7	52.1
13 2001	59.5	40.5	93.2	6.8	58.3	41.7	43.0	57.0	44.7	55.3	54.4	45.6
14 2002	56.3	43.7	92.3	7.7	57.2	42.8	42.3	57.7	43.1	56.9	52.9	47.1
15 2003	56.1	43.9	91.6	8.4	56.2	43.8	41.7	58.3	42.8	57.2	51.5	48.5
16 2004	58.2	41.8	91.8	8.2	57.1	42.9	41.2	58.8	41.2	58.8	50.6	49.4
17 2005	60.3	39.7	92.7	7.3	59.1	40.9	41.4	58.6	41.1	58.9	50.7	49.3
18 2006	61.9	38.1	93.5	6.5	60.0	40.0	43.4	56.6	41.9	58.1	52.2	47.8
19 2007	61.4	38.6	94.5	5.5	59.6	40.4	43.7	56.3	42.0	58.0	53.6	46.4
20 2008	57.7	42.3	94.0	6.0	61.2	38.8	44.9	55.1	42.4	57.6	55.1	44.9
21 2009	52.9	47.1	92.7	7.3	59.7	40.3	41.6	58.4	40.6	59.4	55.0	45.0
22 2010	56.3	43.7	92.3	7.7	58.5	41.5	41.3	58.7	43.0	57.0	53.4	46.6

資料：財務省主税局調

Source: Tax Bureau, Ministry of Finance

(5) 歳出及び歳入に対する租税収入の累年比較

Yearly Comparison of Ratio of Tax Revenue to Annual Revenue and Expenditure

年 度 Fiscal Year	一般会計歳出総額 Total of General Account Expenditure	一般会計歳入総額 Total of General Account Revenue	租税及び印紙収入 Tax and Stamp revenues	割 合 Percentage	
				/	/
	億円 100 million yen	億円 100 million yen	億円 100 million yen	%	%
平成12 FY2000	893,210	933,610	507,125	56.8	54.3
13 2001	848,111	869,030	479,481	56.5	55.2
14 2002	836,743	872,890	438,332	52.4	50.2
15 2003	824,160	856,228	432,824	52.5	50.6
16 2004	848,968	888,975	455,890	53.7	51.3
17 2005	855,196	890,003	490,654	57.4	55.1
18 2006	814,455	844,127	490,691	60.2	58.1
19 2007	818,426	845,535	510,182	62.3	60.3
20 2008	846,974	892,082	442,673	52.3	49.6
21 2009	1,009,734	1,071,142	387,331	38.4	36.2
22 2010	953,123	1,005,346	414,868	43.5	41.3

資料：財務省主税局調

(注) 各年度とも決算額である。

Source: Tax Bureau, Ministry of Finance

Note: Figures for each fiscal year are settlements.

(6) 歳出及び歳入に対する租税収入の国際比較

International Comparison of Ratio of Tax Revenue to Annual Revenue and Expenditure

国 名 Name of the country	歳 出 額 Amount of Annual Expenditure	歳 入 額 Amount of Annual Revenue	国 税 収 入 National Tax Revenue	割 合 Percentage	
				/	/
	億ドル 100 million dollars	億ドル 100 million dollars	億ドル 100 million dollars	%	%
アメリカ U.S.A	34,562	12,929	12,011	34.8	92.5
イギリス U.K.	百万ポンド Million pounds 523,085	百万ポンド Million pounds 382,404	百万ポンド Million pounds 363,565	69.5	95.1
ドイツ Germany	百万ユーロ Million euros 328,025	百万ユーロ Million euros 328,025	百万ユーロ Million euros 250,178	76.3	76.3
フランス France	百万ユーロ Million euros 515,576	百万ユーロ Million euros 364,772	百万ユーロ Million euros 343,479	66.6	94.2
イタリア Italy	百万ユーロ Million euros 487,628	百万ユーロ Million euros 429,299	百万ユーロ Million euros 397,224	81.5	92.5

資料：財務省主税局調

(注) 1 平成22年分(年度)

2 アメリカは会計年度(10月～9月)計数(歳入額及び国税収入額は社会保障税を控除した額)である。

3 イギリスは年度実績額である。

4 ドイツは暦年計数である。

5 フランスは会計年度(1月～12月)の実績見込額である。

6 イタリアは決算額である。

7 アメリカ、イギリス、フランスについては歳入額に公債発行による収入を含めていない。

Source: Tax Bureau, Ministry of Finance

Note: 1 2010 (FY).

2 With respect to the US, the figures are computed by fiscal year (from October to September). (As for the Amount of Annual Revenue and National Tax Revenue, social security tax is deducted from these amounts.)

3 The figures of the UK are provisional appraisals by calendar year.

4 With respect to Germany, the figures are computed by calendar year.

5 The figures of France are estimates for the fiscal year (from January to December).

6 The figures of Italy are settlements.

7 The income by public debt issue is not included in the amount of the annual revenue for the United States, Britain, and France.

1 - 2 国民所得に対する租税負担率

Ratio of Tax Burden to National Income

(1) 租税負担率の累年比較

Yearly Comparison of Ratio of Tax Burden

年 度 Fiscal Year	国民所得 National Income	租 税 負 担 額 Amount of Tax Burden			負 担 率 Ratio of Tax Burden		1人当たり 国民所得 National Income per Capita	1人当たり租税負担額 Amount of Tax Burden per Capita		人 口 Population
		国 税 National Tax	地方税 Local Tax	国 税、 地方税計 Total of National Tax and Local Tax	国 税 National Tax	国 税、 地方税計 Total of National Tax and Local Tax		国 税 National Tax	国 税、 地方税計 Total of National Tax and Local Tax	
	億円 100 million yen	億円 100 million yen	億円 100 million yen	億円 100 million yen	%	%	円 Yen	円 Yen	円 Yen	万人 10 thousand
平成12 FY 2000	3,718,039	527,209	355,464	882,673	14.2	23.7	2,930,128	415,485	695,621	12,689
13 2001	3,667,838	499,684	355,488	855,172	13.6	23.3	2,883,294	392,802	672,252	12,721
14 2002	3,638,901	458,442	333,785	792,227	12.6	21.8	2,855,160	359,703	621,598	12,745
15 2003	3,681,009	453,694	326,657	780,351	12.3	21.2	2,882,996	355,337	611,177	12,768
16 2004	3,700,883	481,029	335,388	816,417	13.0	22.1	2,896,973	376,539	639,074	12,775
17 2005	3,740,848	522,905	348,044	870,949	14.0	23.3	2,928,257	409,319	681,760	12,775
18 2006	3,781,051	541,169	365,062	906,231	14.3	24.0	2,959,727	423,616	709,378	12,775
19 2007	3,810,615	526,558	402,668	929,226	13.8	24.4	2,982,869	412,178	727,378	12,775
20 2008	3,547,672	458,309	395,585	853,894	12.9	24.1	2,778,783	358,979	668,829	12,767
21 2009	3,425,189	402,433	351,830	754,263	11.7	22.0	2,686,212	315,609	591,532	12,751
22 2010	3,492,777	437,074	343,163	780,237	12.5	22.3	2,734,714	342,213	610,896	12,772

資料：財務省主税局調

(注) 1 国民所得は、内閣府の「国民経済計算(93SNA)」による実績値である。

2 人口は毎月全国推計人口(総務省)の年度平均である。

Source: Tax Bureau, Ministry of Finance

Note: 1 Figures for national income are actual amounts computed on the bases of "National Economic Accounting (93 System of National Accounts: 93SNA) by Cabinet Office.

2 Figures for population are averages for the fiscal year derived from "Monthly Estimate of National Population" (Ministry of Internal Affairs and Communications).

(2) 租税負担率の国際比較

International Comparison of Ratio of Tax Burden

国 名 Name of the country	国民所得 National Income	租 税 負 担 額 Amount of Tax Burden			負 担 率 Ratio of Tax Burden		1人当たり 国民所得 National Income per Capita	1人当たり租税負担額 Amount of Tax Burden per Capita		人 口 Population
		国 税 National Tax	州税、 地方税 State Tax and Local Tax	国 税、州税 地方税計 Total of National Tax and State Tax and Local Tax	国 税 National Tax	国 税、 州税 地方税計 Total of National Tax and State Tax and Local Tax		国 税 National Tax	国 税、州税 地方税計 Total of National Tax and State Tax and Local Tax	
	億ドル 100 million dollars	億ドル 100 million dollars	億ドル 100 million dollars	億ドル 100 million dollars	%	%	ドル Dollars	ドル Dollars	ドル Dollars	万人 10 thousand
アメリカ U.S.A	112,607	11,631	12,712	24,344	10.3	21.6	36,679 (3,851,292)	3,789 (397,794)	7,929 (832,585)	30,701
イギリス U.K.	1,099,958	359,255	25,402	384,657	32.7	35.0	17,796 (3,381,146)	5,812 (1,104,309)	6,223 (1,182,392)	6,181
ドイツ Germany	1,792,590	281,648	261,311	542,959	15.7	30.3	21,888 (3,305,019)	3,439 (519,278)	6,630 (1,001,060)	8,190
フランス France	1,402,349	383,559	105,437	488,996	27.4	34.9	22,395 (3,381,583)	6,125 (924,903)	7,809 (1,179,150)	6,262
イタリア Italy	1,050,617	352,349	98,572	450,921	33.5	42.9	17,455 (2,635,707)	5,854 (883,946)	7,492 (1,131,236)	6,019

資料：財務省主税局調

(注) 1 各国とも平成21年分(年度)である。

2 ()内は日本円に換算したものである。

Source: Tax Bureau, Ministry of Finance

Note: 1 Figures are for 2009 (FY) are shown for each country.

2 Figures in the brackets are converted ones into yen.

1 - 3 国税庁機構図

平成 22 年度 定員：56,261 人

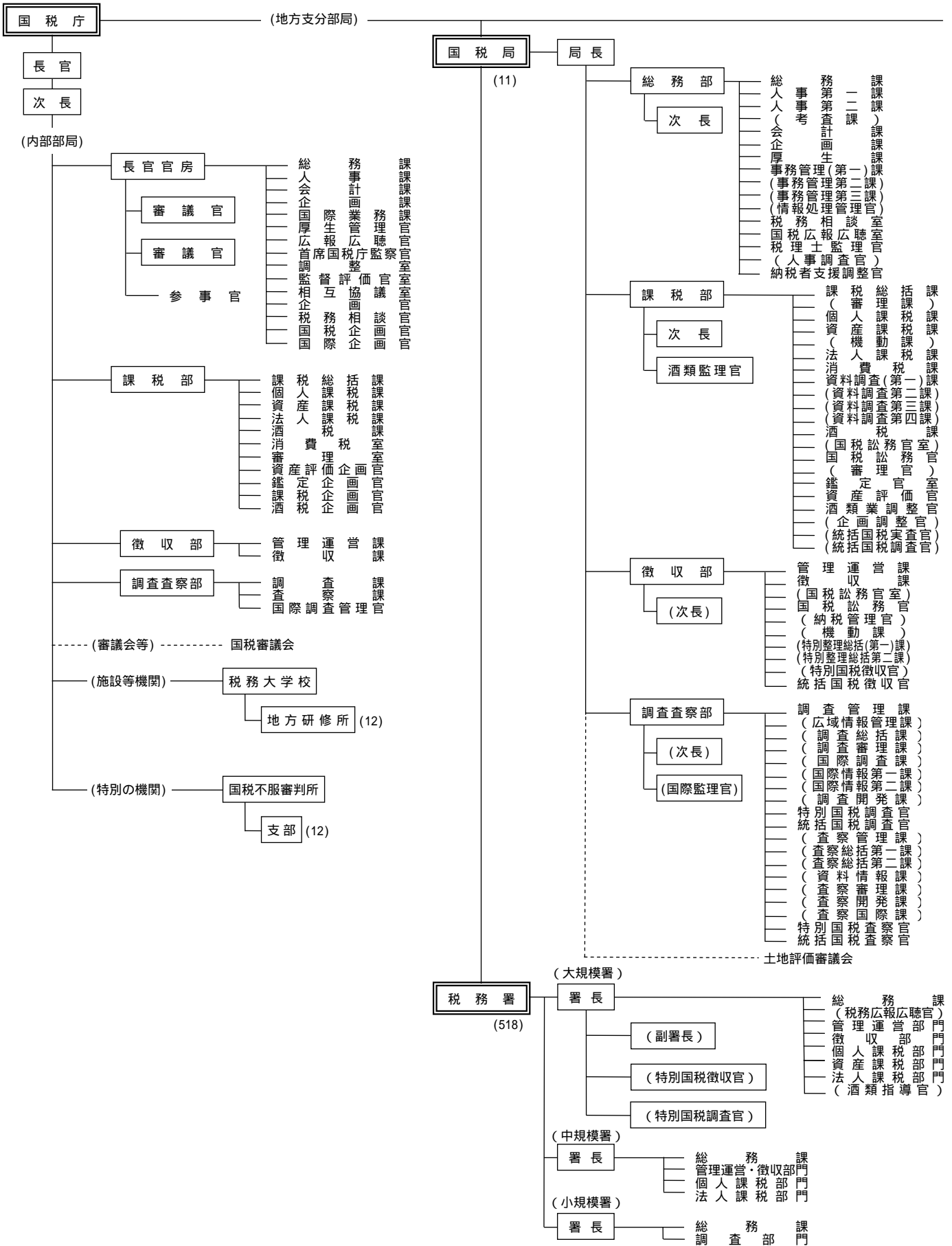

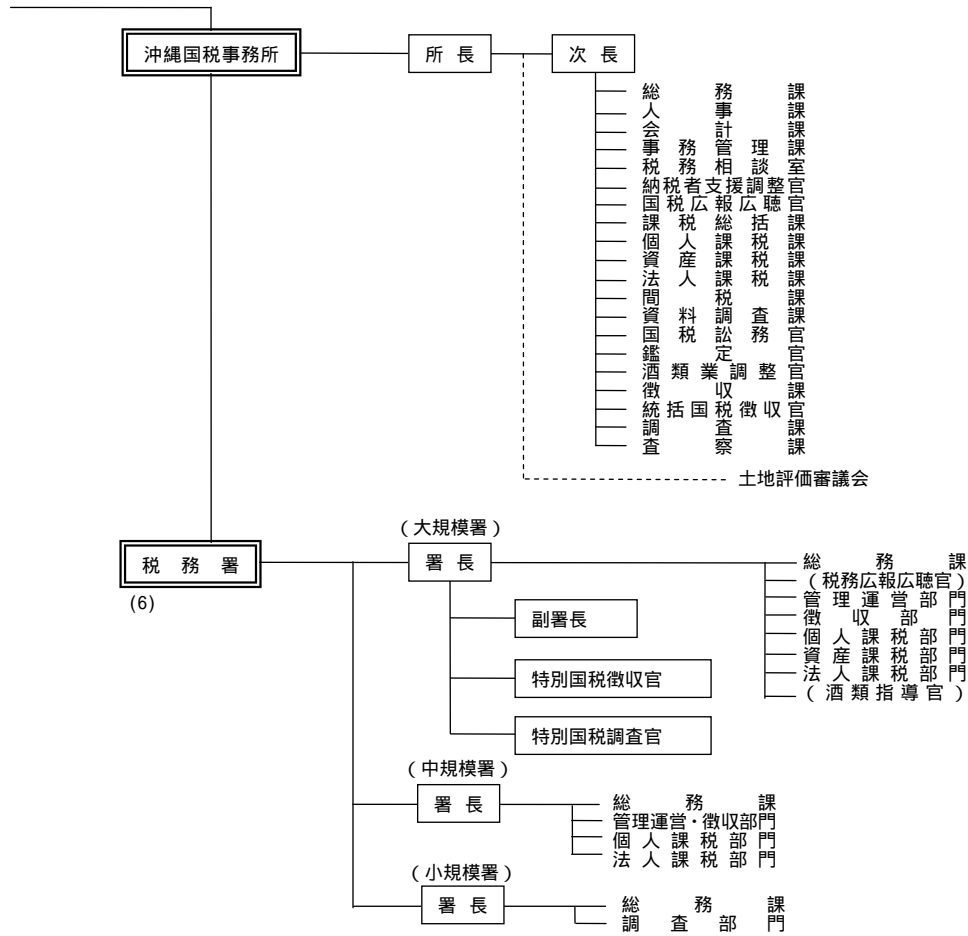

- (注) 1 金沢国税局、高松国税局及び熊本国税局以外の国税局の課税部は、課税第一部、課税第二部に分かれている。
- 2 東京国税局、名古屋国税局及び大阪国税局の調査査察部は、次のとおり分かれている。
- 東京国税局 調査第一部、調査第二部、調査第三部、調査第四部、査察部
- 名古屋国税局 調査部、査察部
- 大阪国税局 調査第一部、調査第二部、査察部
- 3 () 書きの機構は、一部の国税局、税務署に設置されているものを示す。

1 - 3 Organization Chart of National Tax Agency

(FY2010)(Number of persons: 56,261)

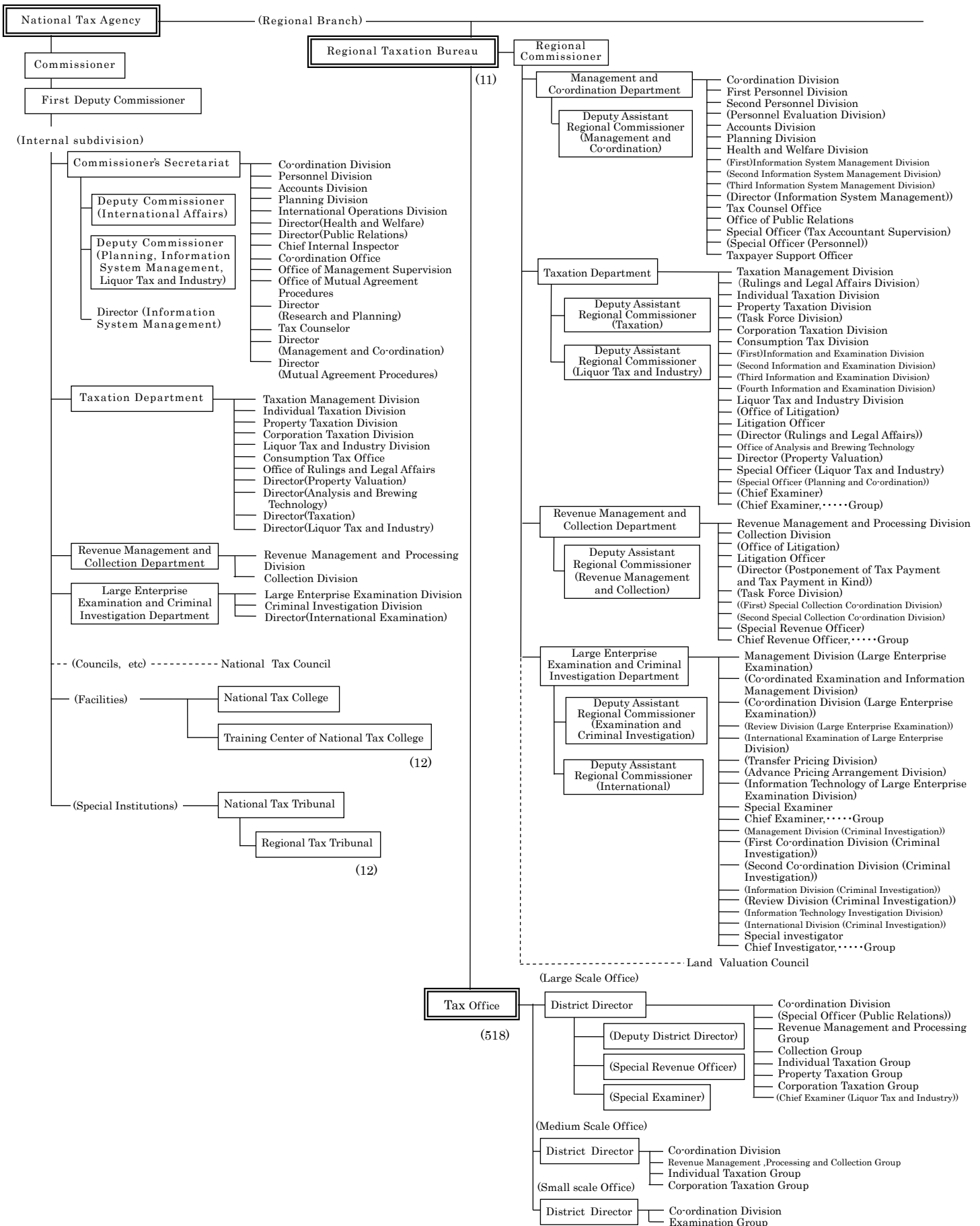

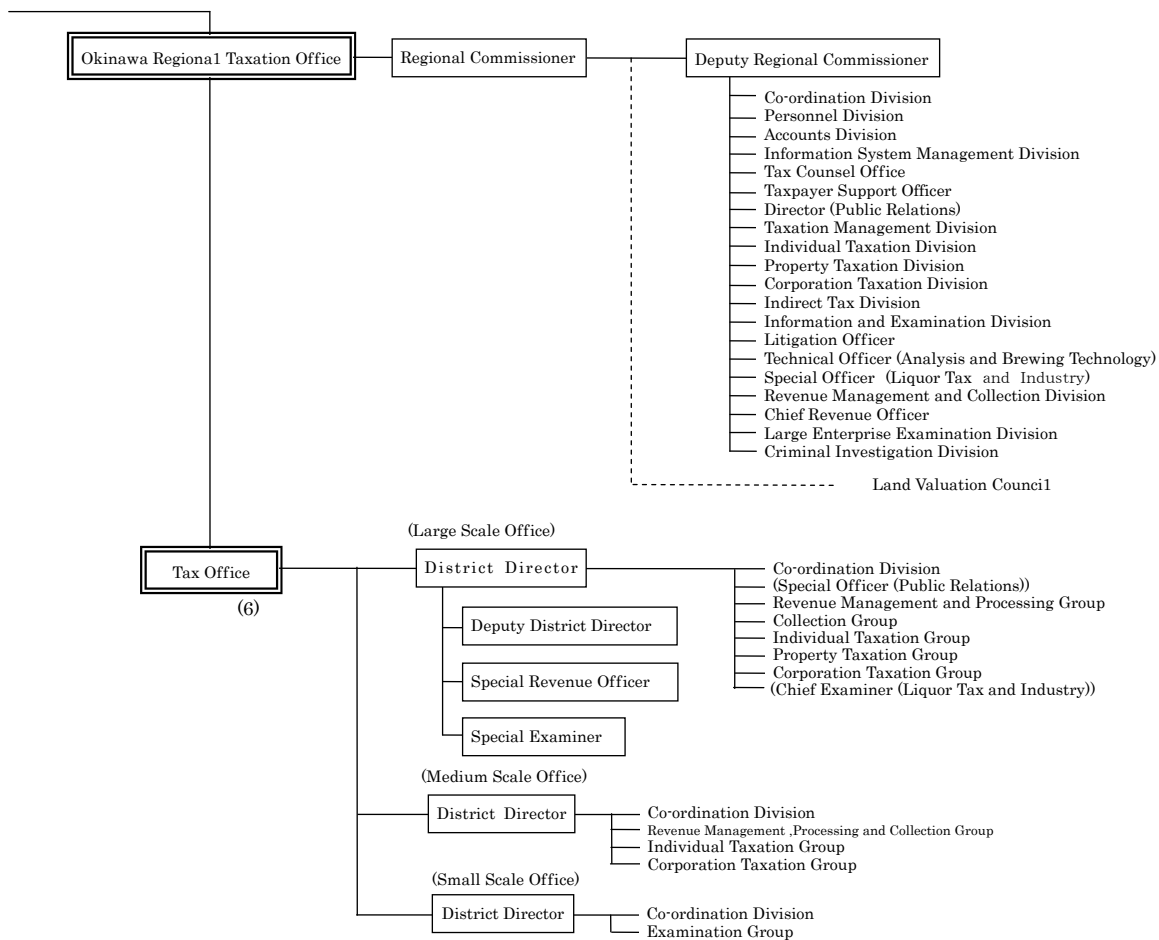

Note:

- The Taxation Departments of Regional Taxation Bureaus other than Kanazawa, Takamatsu, and Kumamoto are composed as follows:
First Taxation Department, and Second Taxation Department
- The Examination and Criminal Investigation Departments of Tokyo, Nagoya and Osaka Regional Taxation Bureaus are composed as follows:
Tokyo : First Examination Department, Second Examination Department Third Examination Department, Fourth Examination Department, and Criminal Investigation Department
Nagoya : Examination Department and Criminal Investigation Department
Osaka : First Examination Department, Second Examination Department, and Criminal Investigation Department
- Organization of Regional Taxation Bureau and Taxation Office written in brackets are those which are not located in every Bureau/Office.

1 - 4 管 区 表

Table of District under Jurisdiction

(1) 都道府県別面積、人口、税務署数等

Area, Population, and Number of Taxation offices by prefectures

国税局・都道府県 Regional Taxation Bureau / Prefecture			面 積 Area	世 帯 数 Number of Households	人 口 Population	税務署数 Number of Taxation	市 数 Number of Cities	町 数 Number of Towns	村 数 Number of Villages
			km ²	千世帯 Thousand	千人 Thousand		Special ward	Ward	(21)
札幌 Sapporo	北海道 Hokkaido		83,457	2,671	5,499	30	35	区 10 129	15
仙台 Sendai	青森 Aomori		9,645	575	1,396	7	10		22
	岩手 Iwate		15,279	421	1,121	9	13		16
	宮城 Miyagi		6,862	786	1,979	10	13	区 5	21
	秋田 Akita		11,636	420	1,098	8	13		9
	山形 Yamagata		6,652	399	1,169	8	13		19
	福島 Fukushima		13,783	704	1,897	10	13		31
	計 Total		66,951	3,305	8,659	52	75	区 5 118	35
関東信越 Kanto Shinetsu	茨城 Ibaraki		6,096	1,132	2,973	8	32		10
	栃木 Tochigi		6,408	760	1,996	8	14		13
	群馬 Gunma		6,362	773	1,999	9	12		15
	埼玉 Saitama		3,768	2,944	7,141	15	40	区 10	23
	新潟 Niigata		10,364	854	2,379	13	20	区 8	6
	長野 Nagano		13,105	820	2,154	10	19		23
	計 Total		48,810	7,284	18,641	63	137	区 18 90	50
東京 Tokyo	千葉 Chiba		5,082	2,600	6,162	14	36	区 6	17
	東京 Tokyo		2,104	6,345	12,662	48	23	26	5
	神奈川 Kanagawa		2,416	3,962	8,907	18	19	区 28	13
	山梨 Yamanashi		4,201	338	861	4	13		8
		計 Total		14,227	13,245	28,592	84	23	94 区 34
金沢 Kanazawa	富山 Toyama		2,046	391	1,093	4	10		4
	石川 Ishikawa		4,186	449	1,160	5	10		9
	福井 Fukui		4,190	274	806	6	9		8
	計 Total		12,623	1,114	3,060	15	29		21
名古屋 Nagoya	岐阜 Gifu		9,768	751	2,077	7	21		19
	静岡 Shizuoka		7,255	1,452	3,761	13	23	区 10	12
	愛知 Aichi		5,116	2,918	7,250	20	37	区 16	15
	三重 Mie		5,762	741	1,844	8	14		15
		計 Total		29,344	5,862	14,931	48	95	区 26 61
大阪 Osaka	滋賀 Shiga		3,767	518	1,391	7	13		6
	京都 Kyoto		4,613	1,125	2,547	13	15	区 11	10
	大阪 Osaka		1,899	3,933	8,682	31	33	区 31	9
	兵庫 Hyogo		8,396	2,364	5,580	21	29	区 9	12
	奈良 Nara		3,691	561	1,407	4	12		15
	和歌山 Wakayama		4,726	430	1,026	7	9		20
		計 Total		27,343	8,930	20,632	83	111	区 51 72
広島 Hiroshima	鳥取 Tottori		3,507	228	592	3	4		14
	島根 Shimane		6,708	278	718	7	8		12
	岡山 Okayama		7,010	787	1,934	13	15	区 4	10
	広島 Hiroshima		8,480	1,248	2,853	16	14	区 8	9
	山口 Yamaguchi		6,114	645	1,455	11	13		6
	計 Total		31,922	3,185	7,553	50	54	区 12 51	4
高松 Takamatsu	徳島 Tokushima		4,147	322	791	6	8		15
	香川 Kagawa		1,862	414	1,010	6	8		9
	愛媛 Ehime		5,678	633	1,450	8	11		9
	高知 Kochi		7,105	350	766	6	11		17
		計 Total		18,807	1,719	4,018	26	38	
福岡 Fukuoka	福岡 Fukuoka		4,846	2,199	5,043	18	28	区 14	30
	佐賀 Saga		2,440	312	856	5	10		10
	長崎 Nagasaki		4,105	614	1,441	8	13		8
		計 Total		11,524	3,124	7,340	31	51	区 14 48
熊本 Kumamoto	熊本 Kumamoto		7,268	736	1,828	10	14		23
	大分 Oita		5,100	512	1,202	9	14		3
	宮崎 Miyazaki		6,795	504	1,148	6	9		14
	鹿児島 Kagoshima		9,044	789	1,714	11	19		20
		計 Total		30,669	2,541	5,892	36	56	
沖縄 Okinawa	沖縄 Okinawa		2,276	569	1,414	6	11		11
全 国 計 Grand Total			377,955	53,550	126,231	524	23 786	区 170 754	(190) 184

(注) 1 面積は、国土地理院調べによる(平成23年10月1日現在)。国税局計、全国計が内訳と不突合であるのは、境界未定分を国税局計、全国計に含めたためである。

2 世帯数、人口は総務省調べによる(平成23年3月31日現在)。

3 税務署数は、平成23年7月10日現在による。

4 市、町、村数は、総務省調べによる(平成23年4月1日現在)。

5 「市数」及び「町数」欄の「特区」及び「区」の計数は本書には含まれていない。

6 ()内は、北方領土を含んだ計数である。

Note:1 Figures for area are based on the survey by Geographical Survey Institute, Ministry of Land infrastructure and Transport (as of October 1, 2011). The discrepancy between total by Regional Taxation Bureaus or grand total and total of specific figures comes from the fact that total by Regional Taxation Bureaus or grand total include figures for areas with borders undetermined.

2 The numbers of households and population are based on the survey by , Ministry of Internal Affairs and Communications (as of March 31, 2011).

3 The numbers of taxation offices as of July 10, 2011 are listed.

4 The numbers of cities, towns and villages are based on the survey by Ministry of Internal Affairs and Communications (as of April 1, 2011).

5 Figures for "Special ward" and "ward" in the columns of "Number of Cities" and "Number of Towns" are Extra in this book.

6 Figures in the brackets include the six villages of the Northern Territories.

(2) 国税局の管轄区域

District under Jurisdiction of Regional Taxation Bureau

名称 Name	所在地 Location
国税庁 National Tax Agency	東京都千代田区霞が関3丁目1番1号 3-1-1 Kasumigaseki, Chiyoda ku, Tokyo
札幌国税局 Sapporo Regional Taxation Bureau	札幌市中央区大通西10丁目 10 Odori-nishi, Chuo Ku, Sapporo City
仙台国税局 Sendai Regional Taxation Bureau	仙台市青葉区本町3丁目3番1号 3-3-1 Honcho, Aoba Ku, Sendai City
関東信越国税局 Kanto Shinetsu Regional Taxation Bureau	さいたま市中央区新都心1番地1 1-1 Shin-toshi, Chuo Ku, Saitama City
東京国税局 Tokyo Regional Taxation Bureau	東京都千代田区大手町1丁目3番3号 1-3-3 Otemachi, Chiyoda ku, Tokyo
金沢国税局 Kanazawa Regional Taxation Bureau	金沢市広坂2丁目2番60号 2-2-60 Hirosaka, Kanazawa City
名古屋国税局 Nagoya Regional Taxation Bureau	名古屋市中区三の丸3丁目3番2号 3-3-2 Sannomaru, Naka Ku, Nagoya City
大阪国税局 Osaka Regional Taxation Bureau	大阪市中央区大手前1丁目5番63号 1-5-63 Otemae, Chuo Ku, Osaka City
広島国税局 Hiroshima Regional Taxation Bureau	広島市中区上八丁堀6番30号 6-30 Kami-Hachchobori, Naka Ku, Hiroshima City
高松国税局 Takamatsu Regional Taxation Bureau	高松市天神前2番10号 2-10 Tenjinmae, Takamatsu City
福岡国税局 Fukuoka Regional Taxation Bureau	福岡市博多区博多駅東2丁目11番1号 2-11-1 Hakataeki-higashi, Hakata Ku, Fukuoka City
熊本国税局 Kumamoto Regional Taxation Bureau	熊本市二の丸1番2号 1-2 Ninomaru, Kumamoto City
沖縄国税事務所 Okinawa Regional Taxation Office	那覇市旭町9番地 9 Asahicho, Naha City

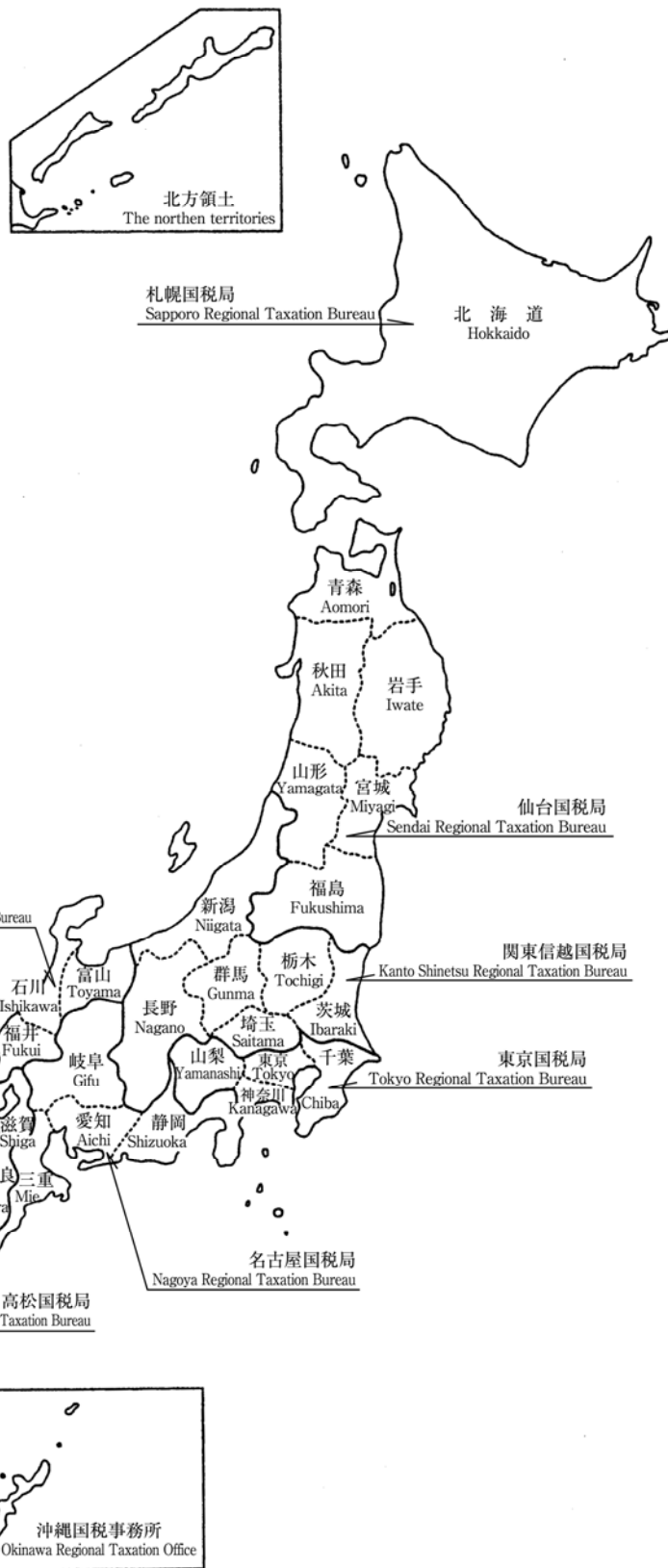

第Ⅱ編 直接国税編

PART II Direct National Tax

2	申告所得税	Self-assessment Income Tax
3	源泉所得税	Withholding Income Tax
4	法人税	Corporation Tax
5	相続税	Inheritance Tax
6	贈与税	Gift Tax

2 申告所得税

Self-assessment Income Tax

統計表を見る方のために
For the people who use the statistical table

1 利用上の注意 Notes on use

この章は、平成22年1月1日から12月31日までの間の所得について、平成23年3月31日までに確定申告、修正申告又は更正決定等による申告所得税の課税の事績を、全数調査又は標本調査の方法で調査・集計したものである。したがって、給与所得者等で源泉徴収による納税額があっても確定申告等を要しない者は、調査の対象から除かれている。

This section shows the statistics of taxation of self-assessed tax by march 31, 2011 with final returns, amended returns or reassessments, for the income earned between January 1 and December 31 in 2010. Figures were surveyed and computed based on the method of complete survey or sample survey.

Therefore the people who don't need to file final returns after the payment through withholding system are not subject to the survey.

2 人員の集計方法について Aggregation of number of taxpayers

- (1) 「2-1 課税状況」及び「2-2 所得階級別人員」
"2-1 Statistics of Taxation" and "2-2 Number of Taxpayers by Income Range"

所得者区分 Type of income earners	所得者の定義 Definition of income earners
事業所得者 Operating income earners	各種所得の金額のうち事業所得の金額が他の各種所得の金額の合計額より大きい者を掲げた。 Income earners whose operating income is larger than the total of all other income.
その他所得者 Other income earners	各種の所得を有する者で、事業所得者以外の者を掲げた。 Income earners not classified as operating income earners.
不動産所得者 Real estate income earners	その他所得者で、利子所得、配当所得、給与所得、退職所得、山林所得、譲渡所得、一時所得、雑所得の金額のいずれよりも不動産所得の金額の方が大きい者を掲げた。 Other income earners whose real estate income is larger than any one of the following: interest income, dividend income, employment income, retirement income, forestry income, capital gains, occasional income, and miscellaneous income.
給与所得者 Employment income earners	その他所得者で、利子所得、配当所得、不動産所得、退職所得、山林所得、譲渡所得、一時所得、雑所得の金額のいずれよりも給与所得の金額の方が大きい者を掲げた。 Other income earners whose employment income is larger than any one of the following: interest income, dividend income, real estate income, retirement income, forestry income, capital gains, occasional income, and miscellaneous income.
雑所得者 Miscellaneous income earners	その他所得者で、利子所得、配当所得、不動産所得、給与所得、退職所得、山林所得、譲渡所得、一時所得の金額のいずれよりも雑所得の金額の方が大きい者を掲げた。 Other income earners whose miscellaneous income is larger than any one of the following: interest income, dividend income, real estate income, employment income, retirement income, forestry income, capital gains, and occasional income.
他の区分に該当しない所得者 Income earners not otherwise classified	その他所得者のうち、不動産所得者、給与所得者、雑所得者以外の者を掲げた。 Other income earners not classified as real estate earners, employment income earners or miscellaneous income earners.

(注) 上記の判定を行う場合の各種所得の金額について

- 各種所得の金額の計算上生じた損失額がある場合には、その損失額はないものとした。
- 総合課税の長期譲渡所得の金額又は一時所得の金額がある場合には、それぞれその金額の2分の1に相当する金額とした。
- 分離課税の譲渡所得の金額がある場合には、その金額から譲渡所得の特別控除額を控除した後の金額によった。

(Note) Computation of income for the purpose of the above classifications

- No amount of loss has been considered for the purpose of computing each income.
- Only 50% of long-term capital gains subject to comprehensive taxation or occasional income have been considered for the purpose of computing such gains or income.
- Capital gains subject to separate taxation are considered after subtracting the special deduction applicable to such capital gains.

(2) 「2 - 3 所得種類別人員、所得金額」
 "2-3 Number of income earners by Income Type, and Amount of Income"

所得区分 Type of income	主たる Main	従たる Secondary
事業所得 Operating income	営業等所得及び農業所得の人員の合計を掲げた。 Total number of business income earners and farm earners.	各種所得金額を有する者を掲げた（主たるに計上される場合を除く）。 Number of each type of income earners (except for those counted as "main").
営業等所得 Business income	各種所得の金額のうち営業等所得の金額が他の各種所得の金額のいずれよりも大きい者を掲げた。 Number of income earners whose business income is the largest of all types of income.	
農業所得 Farm income	各種所得の金額のうち農業所得の金額が他の各種所得の金額のいずれよりも大きい者を掲げた。 Number of income earners whose farm income is the largest of all types of income.	
利子所得 Interest income	各種所得の金額のうち利子所得の金額が他の各種所得の金額のいずれよりも大きい者を掲げた。 Number of income earners whose interest income is the largest of all types of income.	
配当所得 Dividend income	各種所得の金額のうち配当所得の金額（申告分離課税を選択した上場株式等にかかる配当所得を含む。）が他の各種所得の金額のいずれよりも大きい者を掲げた。 Number of income earners whose dividend income (including those arising from listed shares for which separate self-assessment taxation is elected) is the largest of all types of income.	
不動産所得 Real estate income	各種所得の金額のうち不動産所得の金額が他の各種所得の金額のいずれよりも大きい者を掲げた。 Number of income earners whose real estate income is the largest of all types of income.	
給与所得 Employment income	各種所得の金額のうち給与所得の金額が他の各種所得の金額のいずれよりも大きい者を掲げた。 Number of income earners whose employment income is the largest of all types of income.	
総合譲渡所得 Comprehensive capital gains	各種所得の金額のうち総合譲渡所得の金額が他の各種所得の金額のいずれよりも大きい者を掲げた。 Number of income earners whose comprehensive capital gains is the largest of all types of income.	
一時所得 Occasional income	各種所得の金額のうち一時所得の金額が他の各種所得の金額のいずれよりも大きい者を掲げた。 Number of income earners whose occasional income is the largest of all types of income.	
雑所得 Miscellaneous income	各種所得の金額のうち雑所得の金額が他の各種所得の金額のいずれよりも大きい者、またはいずれにも該当しない者を掲げた。 Number of income earners whose miscellaneous income is the largest of all types of income, or those not classified as any other type of income earners.	
分離短期譲渡所得 Short-term separate capital gains	各種所得の金額のうち分離短期譲渡所得の金額が他の各種所得の金額のいずれよりも大きい者を掲げた。 Number of income earners whose short-term separate capital gains is the largest of all types of income.	
分離長期譲渡所得 Long-term separate capital gains	各種所得の金額のうち分離長期譲渡所得の金額が他の各種所得の金額のいずれよりも大きい者を掲げた。 Number of income earners whose long-term separate capital gains is the largest of all types of income.	
株式等の譲渡所得等 Capital gains of stocks, etc.	各種所得の金額のうち株式等の譲渡所得等の金額が他の各種所得の金額のいずれよりも大きい者を掲げた。 Number of income earners whose capital gains of stocks, etc. is the largest of all types of income.	
山林所得 Timber income	各種所得の金額のうち山林所得の金額が他の各種所得の金額のいずれよりも大きい者を掲げた。 Number of income earners whose timber income is the largest of all types of income.	
退職所得 Retirement income	各種所得の金額のうち退職所得の金額が他の各種所得の金額のいずれよりも大きい者を掲げた。 Number of income earners whose retirement income is the largest of all types of income.	

2 申告所得税

3 申告所得税の税率等（課税所得金額又は課税退職所得金額に対して）（平成22年分）

Rate of self-assessed income tax to taxable income or taxable retirement income (for 2010)

課税所得金額 Amount of taxable income	税率 Tax rate (%)	控除額 Amount of deduction (yen)
195 万円未満の場合 Less than 1.95 million yen	5%	0 円
330 " " Less than 3.3 million yen	10	97,500
695 " " Less than 6.95 million yen	20	427,500
900 " " Less than 9 million yen	23	636,000
1,800 " " Less than 18 million yen	33	1,536,000
1,800 万円以上の場合 18 million yen or more	40	2,796,000

4 申告所得税の主な諸控除等（平成22年分）

(1) 所得控除

イ 基礎控除	380,000円
ロ 配偶者控除	380,000円
ただし、 老人控除対象配偶者	480,000円
同居特別障害者である控除対象配偶者	730,000円
同居特別障害者である老人控除対象配偶者...	830,000円

ハ 配偶者特別控除

配偶者の合計所得金額	控除額
380,000円まで	0円
380,001円から 399,999円まで	380,000円
400,000円から 449,999円まで	360,000円
450,000円から 499,999円まで	310,000円
500,000円から 549,999円まで	260,000円
550,000円から 599,999円まで	210,000円
600,000円から 649,999円まで	160,000円
650,000円から 699,999円まで	110,000円
700,000円から 749,999円まで	60,000円
750,000円から 759,999円まで	30,000円
760,000円以上	0円

ニ 扶養控除 380,000円

ただし、

特定扶養親族 630,000円

老人扶養親族のうち同居老親等 580,000円

老人扶養親族のうち同居老親等以外 480,000円

なお、扶養親族が同居特別障害者に該当する場合は
350,000 円を加算した額

ホ 雑損控除 次(イ)又は(ロ)のいずれか多い方の金額

(イ) 災害等の損失額で総所得金額等の10%を超える金額

(ロ) 災害関連支出の金額で50,000円を超える金額

ヘ 医療費控除 支払った医療費から100,000円と総所得金額等の5%とのいずれか少ない方の金額を控除した金額（最高200万円）

4 Principal deductions under self-assessed income tax(for 2010)

(1) Exemptions and deductions from income

A. Standard deduction	380,000 yen
B. Standard spousal exemption	380,000 yen
Elderly spouse exemption	480,000 yen
Exemption for a cohabitating spouse with a severe disability	730,000 yen
Exemption for a cohabitating, elderly spouse with a severe disability	830,000 yen
C. Special spousal exemption	

Spouse's total income	Amount of deduction
Up to 380,000 yen	0 yen
From 380,001 yen to 399,999 yen	380,000 yen
From 400,000 yen to 449,999 yen	360,000 yen
From 450,000 yen to 499,999 yen	310,000 yen
From 500,000 yen to 549,999 yen	260,000 yen
From 550,000 yen to 599,999 yen	210,000 yen
From 600,000 yen to 649,999 yen	160,000 yen
From 650,000 yen to 699,999 yen	110,000 yen
From 700,000 yen to 749,999 yen	60,000 yen
From 750,000 yen to 759,999 yen	30,000 yen
Over 760,000 yen	0 yen

D. Standard dependency exemption 380,000 yen

Exemption for a designated dependent 630,000 yen

Exemption for a cohabitating, elderly dependent parent 580,000 yen

Exemption for elderly dependent other than a cohabitating parent 480,000 yen

Add 350,000 yen to the above amounts if the person is a cohabitating dependent who also has a severe disability.

E. Casualty loss deduction

The larger of either of the following amounts:

(a) The portion of casualty loss that exceeds 10% of total net income

(b) The portion of expenses related to casualty loss, etc. that exceeds 50,000 yen

F. Deduction for medical expenses

Actual medical expenses minus the smaller of the following amounts (maximum deduction of: 2 million yen):

(a) 100,000 yen

(b) 5% of total net income

ト 生命保険料控除

- (イ) 一般の生命保険料
支払保険料の金額に応じて次の区分の金額
- A 25,000円以下の場合
全 額
- B 25,000円を超え50,000円以下の場合
支払保険料 × 1/2 + 12,500円
- C 50,000円を超える場合
支払保険料 × 1/4 + 25,000円 (最高5万円)
- (ロ) 個人年金保険料
(イ)の計算に同じ
- (ハ) (イ)と(ロ)がある場合
(イ)と(ロ)の合計

チ 社会保険料控除 …… 支払った社会保険料の全額

リ 地震保険料控除

- (イ) 地震保険料
支払保険料の金額に応じて次の区分の金額
- A 50,000円以下の場合
全額
- B 50,000円を超える場合
50,000円
- (ロ) 旧長期損害保険料
支払保険料の金額に応じて次の区分の金額
- A 10,000円以下の場合
全額
- B 10,000円を超え20,000円以下の場合
支払保険料 × 1/2 + 5,000円
- C 20,000円を超える場合
15,000円
- (ハ) (イ)と(ロ)がある場合
(イ)と(ロ)の合計 (最高50,000円)

ヌ 小規模企業共済等掛金控除 …… 支払った小規模企業共済掛金(旧第2種共済掛金を除く)、確定拠出年金法の個人型年金加入者掛金及び心身障害者扶養共済掛金の合計額

ル 障害者、寡婦、寡夫、勤労学生控除 …… 270,000円

ただし、特別障害者 …… 400,000円
特定の寡婦 …… 350,000円

ヲ 寄附金控除 … 特定寄附金の額と総所得金額等の40%のいずれか少ない方の金額のうち、2,000円を超える部分の金額

(2) 税額控除

- イ 配当控除 … 原則として、 剰余金の配当等に係る配当所得の金額の10%と、 特定証券投資信託の収益の分配に係る配当所得の金額の5%との合計額(課税総所得金額が1,000万円を超える場合、その超える金額に対応する配当については、 は5%、 は2.5%)。ただし、基金利息、特定外貨建等証券投資信託の収益の分配金、投資法人の投資口の配当等、外国法人からの配当金や確定申告しないこと又は、申告分離課税を選択した配当所得等は配当控除の対象とならない。

G. Deduction for life insurance premiums

- (a) Standard life insurance premiums
- (i) Premiums paid up to 25,000 yen: the full amount
- (ii) Premiums paid between 25,000 and 50,000 yen: premiums paid × 1/2 + 12,500 yen
- (iii) Premiums paid over 50,000 yen: premiums paid × 1/4 + 25,000 yen (maximum deduction: 50,000 yen)
- (b) Private pension insurance premiums
The same calculation method as (a)
- (c) In the case where both (a) and (b) have been paid
Total calculated deductions from (a) and (b)

H. Deduction for social insurance premiums

The full amount of social insurance premiums paid

I. Deduction for earthquake insurance premiums

- (a) Standard earthquake insurance premiums
- (i) Premiums paid up to 50,000 yen: the full amount
- (ii) Premiums paid over 50,000yen: 50,000 yen
- (b) Previous long-term casualty insurance premiums
- (i) Premiums paid up to 10,000 yen: the full amount
- (ii) Premiums paid between 10,000 and 20,000 yen: premiums paid × 1/2 + 5,000 yen
- (iii) Premiums paid over 20,000 yen: 15,000 yen
- (c) In the case where both (a) and (b) have been paid
Total calculated deductions from (a) and (b)
(maximum: 50,000 yen)

J. Deduction for premiums paid into mutual aid societies for small businesses, etc.

The total amount of premiums paid into mutual aid societies for small businesses, of private pension premiums under the Defined Contribution Pension Act, and of premiums paid into mutual aid societies for people with disabilities

K. Exemption for persons with disabilities,

widows, widowers, and working students …… 270,000 yen
Exemption for persons with severe disabilities … 400,000 yen
Exemption for designated widows …… 350,000 yen

L. Deductions for donations

The portion of donations (up to 40% of total net income) that exceeds 2,000 yen

(2) Tax credits

A. Tax credit for dividends

In principle, the tax credit for dividends is the total of (1) 10% of dividend income from profits and (2) 5% of dividend income from revenue on specific securities investment funds. (If total taxable income exceeds 10 million yen, the tax credit for dividends on the portion of income over 10 million yen is 5% for (1) and 2.5% for (2).) However, interest on endowment, dividends of profits from specified securities in foreign currency investment funds, dividends of profits from securities investment trusts (except for specified securities investment trusts), dividends of profits from investments by investment firms, dividends from foreign corporations, and dividend income not reported in a final return cannot be used to calculate the tax credit for dividends.

2 申告所得税

□ 外国税額控除 ... 外国所得税のうち、次の算式により計算した控除限度額までの金額

$$\text{控除限度額} = \frac{\text{その年分の所得税額}}{\text{その年分の所得総額}} \times \text{その年分の国外所得総額}$$

八 (特定増改築等)住宅借入金等特別控除
家屋の新築・購入・増改築をした場合に次のとおり適用される。

A 平成11年1月1日から平成11年12月31日までの間に居住の用に供した場合

$$\left[\begin{array}{l} \text{住宅の取得等に係る} \\ \text{借入金又は債務の年} \\ \text{末残高 5,000万円以} \\ \text{下の部分の金額} \end{array} \right] \times 0.5\% \dots \left[\begin{array}{l} \text{100円未満の} \\ \text{端数切捨て} \end{array} \right]$$

(最高25万円)

B 平成12年1月1日から平成13年6月30日までの間に居住の用に供した場合

$$\left[\begin{array}{l} \text{住宅の取得等に係る} \\ \text{借入金又は債務の年} \\ \text{末残高 5,000万円以} \\ \text{下の部分の金額} \end{array} \right] \times 0.75\% \dots \left[\begin{array}{l} \text{100円未満の} \\ \text{端数切捨て} \end{array} \right]$$

(最高37万5千円)

C 平成13年7月1日から平成16年12月31日までの間に居住の用に供した場合

$$\left[\begin{array}{l} \text{住宅の取得等に係る} \\ \text{借入金又は債務の年} \\ \text{末残高 5,000万円以} \\ \text{下の部分の金額} \end{array} \right] \times 1\% \dots \left[\begin{array}{l} \text{100円未満の} \\ \text{端数切捨て} \end{array} \right]$$

(最高50万円)

D 平成17年中に居住の用に供した場合

$$\left[\begin{array}{l} \text{住宅の取得等に係る} \\ \text{借入金又は債務の年} \\ \text{末残高 4,000万円以} \\ \text{下の部分の金額} \end{array} \right] \times 1\% \dots \left[\begin{array}{l} \text{100円未満の} \\ \text{端数切捨て} \end{array} \right]$$

(最高40万円)

E 平成18年中に居住の用に供した場合

$$\left[\begin{array}{l} \text{住宅の取得等に係る} \\ \text{借入金又は債務の年} \\ \text{末残高 3,000万円以} \\ \text{下の部分の金額} \end{array} \right] \times 1\% \dots \left[\begin{array}{l} \text{100円未満の} \\ \text{端数切捨て} \end{array} \right]$$

(最高30万円)

F 平成19年中に居住の用に供した場合
(Gを選択する場合を除く)

$$\left[\begin{array}{l} \text{住宅の取得等に係る} \\ \text{借入金又は債務の年} \\ \text{末残高 2,500万円以} \\ \text{下の部分の金額} \end{array} \right] \times 1\% \dots \left[\begin{array}{l} \text{100円未満の} \\ \text{端数切捨て} \end{array} \right]$$

(最高25万円)

G 平成19年中に居住の用に供し、Fに代えて控除額の特例を選択する場合

$$\left[\begin{array}{l} \text{住宅の取得等に係る} \\ \text{借入金又は債務の年} \\ \text{末残高 2,500万円以} \\ \text{下の部分の金額} \end{array} \right] \times 0.6\% \dots \left[\begin{array}{l} \text{100円未満の} \\ \text{端数切捨て} \end{array} \right]$$

(最高15万円)

B. Foreign tax credit

The portion of foreign income tax up to the deduction limit computed according to the following formula:

$$\text{Deduction limit} = \frac{\text{Amount of income tax for the year}}{\text{Total income for the year}} \times \frac{\text{Total income from sources outside Japan for the year}}{\text{Total income for the year}}$$

C. Special credit for loans relating to a dwelling (specific additions or improvements, etc.)

This credit is for housing loans toward the construction of, purchase of, or additions and improvements to a dwelling (referred to in the calculations as "acquisition, etc."), and applies as follows.

(a) For housing loans acquired between January 1, 1999 and December 31, 1999

$$\left[\begin{array}{l} \text{The year-end balance} \\ \text{up to 50 million yen of} \\ \text{borrowings or debt} \\ \text{incurred toward} \\ \text{acquisition, etc. of a} \\ \text{residence} \end{array} \right] \times 0.5\% \dots \left[\begin{array}{l} \text{Rounded down to} \\ \text{the nearest 100 yen} \end{array} \right]$$

(250,000 yen maximum)

(b) For housing loans acquired between January 1, 2000 and June 30, 2001

$$\left[\begin{array}{l} \text{The year-end balance} \\ \text{up to 50 million yen of} \\ \text{borrowings or debt} \\ \text{incurred toward} \\ \text{acquisition, etc. of a} \\ \text{residence} \end{array} \right] \times 0.75\% \dots \left[\begin{array}{l} \text{Rounded down to} \\ \text{the nearest 100 yen} \end{array} \right]$$

(375,000 yen maximum)

(c) For housing loans acquired between July 1, 2001 and December 31, 2004:

$$\left[\begin{array}{l} \text{The year-end balance} \\ \text{up to 50 million yen of} \\ \text{borrowings or debt} \\ \text{incurred toward} \\ \text{acquisition, etc. of a} \\ \text{residence} \end{array} \right] \times 1\% \dots \rightarrow \left[\begin{array}{l} \text{Rounded down to} \\ \text{the nearest 100 yen} \end{array} \right]$$

(500,000 yen maximum)

(d) For housing loans acquired in 2005:

$$\left[\begin{array}{l} \text{The year-end balance} \\ \text{up to 40 million yen of} \\ \text{borrowings or debt} \\ \text{incurred toward} \\ \text{acquisition, etc. of a} \\ \text{residence} \end{array} \right] \times 1\% \dots \left[\begin{array}{l} \text{Rounded down to} \\ \text{the nearest 100 yen} \end{array} \right]$$

(400,000 yen maximum)

(e) For housing loans acquired in 2006:

$$\left[\begin{array}{l} \text{The year-end balance} \\ \text{up to 30 million yen of} \\ \text{borrowings or debt} \\ \text{incurred toward} \\ \text{acquisition, etc. of a} \\ \text{residence} \end{array} \right] \times 1\% \dots \left[\begin{array}{l} \text{Rounded down to} \\ \text{the nearest 100 yen} \end{array} \right]$$

(300,000 yen maximum)

(f) For housing loans acquired in 2007 (excluding cases where this is to be calculated based on (g), below):

$$\left[\begin{array}{l} \text{The year-end balance} \\ \text{up to 25 million yen of} \\ \text{borrowings or debt} \\ \text{incurred toward} \\ \text{acquisition, etc. of a} \\ \text{residence} \end{array} \right] \times 1\% \dots \left[\begin{array}{l} \text{Rounded down to} \\ \text{the nearest 100 yen} \end{array} \right]$$

(250,000 yen maximum)

(g) For housing loans acquired in 2007 in specific cases where the taxpayer chooses to take a credit in lieu of (f), above:

$$\left[\begin{array}{l} \text{The year-end balance} \\ \text{up to 25 million yen of} \\ \text{borrowings or debt} \\ \text{incurred toward} \\ \text{acquisition, etc. of a} \end{array} \right] \times 0.6\% \dots \left[\begin{array}{l} \text{Rounded down to} \\ \text{the nearest 100} \\ \text{yen} \end{array} \right]$$

(150,000 yen maximum)

- H 平成20年中に居住の用に供した場合
(I を選択する場合を除く)

$$\left(\begin{array}{l} \text{住宅の取得等に係る} \\ \text{借入金又は債務の年} \\ \text{末残高 2,000万円以} \\ \text{下の部分の金額} \end{array} \right) \times 1\% \dots \left(\begin{array}{l} \text{100円未満の} \\ \text{端数切捨て} \end{array} \right) \\ \text{(最高20万円)}$$

- I 平成20年中に居住の用に供し、Hに代えて控除額の特例
を選択する場合

$$\left(\begin{array}{l} \text{住宅の取得等に係る} \\ \text{借入金又は債務の年} \\ \text{末残高 2,000万円以} \\ \text{下の部分の金額} \end{array} \right) \times 0.6\% \dots \left(\begin{array}{l} \text{100円未満の} \\ \text{端数切捨て} \end{array} \right) \\ \text{(最高12万円)}$$

- J 平成21年1月1日から平成22年12月31日までの間に居住
の用に供した場合

$$\left(\begin{array}{l} \text{住宅の取得等に係る} \\ \text{借入金又は債務の年} \\ \text{末残高 5,000万円以} \\ \text{下の部分の金額} \end{array} \right) \times 1\% \dots \left(\begin{array}{l} \text{100円未満の} \\ \text{端数切捨て} \end{array} \right) \\ \text{(最高50万円)}$$

二 特定増改築等住宅借入金等特別控除

- A 家屋の高齢者等居住改修工事等をして、八のFに代えて
選択する場合に適用される

$$\left(\begin{array}{l} \text{特定増改築等住宅} \\ \text{借入金等の年末残} \\ \text{高の 200万円以下} \\ \text{の部分の金額} \\ \text{(A)} \end{array} \right) \times 2\% + \left(\begin{array}{l} \text{増改築等住宅} \\ \text{借入金等の年} \\ \text{末残高1,000万} \\ \text{円以下部分} \\ \text{の金額} \end{array} \right) - (A) \times 1\% \dots \left(\begin{array}{l} \text{100円未満} \\ \text{の端数切} \\ \text{捨て} \end{array} \right) \\ \text{(最高12万円)}$$

- B 家屋の断熱改修工事等をして、八のHに代えて
選択する場合に適用される

$$\left(\begin{array}{l} \text{特定増改築等住宅} \\ \text{借入金等の年末残} \\ \text{高の 200万円以下} \\ \text{の部分の金額} \\ \text{(A)} \end{array} \right) \times 2\% + \left(\begin{array}{l} \text{増改築等住宅} \\ \text{借入金等の年} \\ \text{末残高1,000万} \\ \text{円以下部分} \\ \text{の金額} \end{array} \right) - (A) \times 1\% \dots \left(\begin{array}{l} \text{100円未満} \\ \text{の端数切} \\ \text{捨て} \end{array} \right) \\ \text{(最高12万円)}$$

ホ 住宅耐震改修特別控除

- A 平成21年1月1日から平成22年12月31日の間に居住
の用に供した場合

$$\left(\begin{array}{l} \text{住宅耐震改修に要し} \\ \text{た費用の額と住宅耐} \\ \text{震改修に係る耐震工} \\ \text{事の標準的な費用の} \\ \text{額のいずれか少ない} \\ \text{方の金額} \end{array} \right) \times 10\% \dots \left(\begin{array}{l} \text{100円未満の} \\ \text{端数切捨て} \end{array} \right) \\ \text{(最高20万円)}$$

- (h) For housing loans acquired in 2008 (excluding cases where this
is to be calculated based on (i), below):

$$\left(\begin{array}{l} \text{The year-end balance} \\ \text{up to 20 million yen of} \\ \text{borrowings or debt} \\ \text{incurred toward} \\ \text{acquisition, etc. of a} \\ \text{residence} \end{array} \right) \times 1\% \dots \left(\begin{array}{l} \text{Rounded down to} \\ \text{the nearest 100} \\ \text{yen} \end{array} \right) \\ \text{(200,000 yen maximum)}$$

- (i) For housing loans acquired in 2008 in specific cases where the
taxpayer chooses to take a credit in lieu of (h), above

$$\left(\begin{array}{l} \text{The year-end balance} \\ \text{up to 20 million yen of} \\ \text{borrowings or debt} \\ \text{incurred toward} \\ \text{acquisition, etc. of a} \\ \text{residence} \end{array} \right) \times 0.6\% \dots \left(\begin{array}{l} \text{Rounded down to} \\ \text{the nearest 100} \\ \text{yen} \end{array} \right) \\ \text{(120,000 yen maximum)}$$

- (j) For housing loans acquired between January 1, 2009 and
December 31, 2010

$$\left(\begin{array}{l} \text{The year-end balance} \\ \text{up to 50 million yen of} \\ \text{borrowings or debt} \\ \text{incurred toward} \\ \text{acquisition, etc. of a} \\ \text{residence} \end{array} \right) \times 1\% \dots \left(\begin{array}{l} \text{Rounded down to} \\ \text{the nearest 100} \\ \text{yen} \end{array} \right) \\ \text{(500,000 yen maximum)}$$

D. Special credit for housing loans used for specified additions and improvements

- (a) This credit is for housing loans toward renovations such as those for
making a dwelling barrier free, and applies in cases where the
taxpayer elects to take this credit in lieu of the credit under item (f)
in section C above:

$$\left(\begin{array}{l} \text{The year-end} \\ \text{balance up to 2} \\ \text{million yen of} \\ \text{borrowings or} \\ \text{debt incurred} \\ \text{toward specified} \\ \text{additions and} \\ \text{improvements to} \\ \text{a residence} \\ \text{(A)} \end{array} \right) \times 2\% + \left(\begin{array}{l} \text{The year-end} \\ \text{balance up to} \\ \text{10 million yen} \\ \text{of borrowings} \\ \text{or debt} \\ \text{incurred toward} \\ \text{additions and} \\ \text{improvements} \\ \text{to the} \\ \text{residence} \end{array} \right) - (A) \times 1\% \dots \rightarrow \left(\begin{array}{l} \text{Rounded} \\ \text{down to the} \\ \text{nearest} \\ \text{100 yen} \end{array} \right) \\ \text{(120,000 yen maximum)}$$

- (b) This credit is for housing loans toward renovations such as those for
energy saving, and applies in cases where the taxpayer elects to
take this credit in lieu of the credit under item (h) in section C
above:

$$\left(\begin{array}{l} \text{The year-end} \\ \text{balance up to 2} \\ \text{million yen} \\ \text{of borrowings or} \\ \text{debt incurred} \\ \text{toward} \\ \text{specified} \\ \text{additions and} \\ \text{improvements} \\ \text{to a residence} \\ \text{(A)} \end{array} \right) \times 2\% + \left(\begin{array}{l} \text{The year-end} \\ \text{balance up to 10} \\ \text{million yen of} \\ \text{borrowings or} \\ \text{debt incurred} \\ \text{toward} \\ \text{additions and} \\ \text{improvements} \\ \text{to the residence} \end{array} \right) - (A) \times 1\% \dots \rightarrow \left(\begin{array}{l} \text{Rounded} \\ \text{down to the} \\ \text{nearest} \\ \text{100 yen} \end{array} \right) \\ \text{(120,000 yen maximum)}$$

E. Special deduction for renovation for earthquake-resistant structures of houses

- (a) For housing loans acquired between January 1, 2009 and
December 31, 2010.

$$\left(\begin{array}{l} \text{The smaller amount of} \\ \text{either of the amount of} \\ \text{actual cost required for} \\ \text{the renovation for} \\ \text{earthquake-resistant} \\ \text{structures of a house or} \\ \text{the amount of standard} \\ \text{cost for such renovation} \end{array} \right) \times 10\% \dots \left(\begin{array}{l} \text{Rounded down to} \\ \text{the nearest 100} \\ \text{yen} \end{array} \right) \\ \text{(200,000 yen maximum)}$$

2 申告所得税

へ 住宅特定改修特別税額控除

家屋について高齢者等居住改修工事等又は一般断熱改修工事等を含む増改築等をして、平成21年4月1日から平成22年12月31日までに居住の用に供した場合に、上記八又は二の適用との選択により適用できる。

A 高齢者等居住改修工事を行った場合

$$\left(\begin{array}{l} \text{高齢者等居住改修工事等に要した費用の額と高齢者等居住改修工事等の標準的な費用の額のいずれか少ない方の金額(最高200万円)} \end{array} \right) \times 10\% \dots \left(\begin{array}{l} \text{100円未満の} \\ \text{端数切捨て} \end{array} \right) \quad \text{(最高20万円)}$$

B 家屋の一般断熱改修工事を行った場合

$$\left(\begin{array}{l} \text{一般断熱改修工事等に要した費用の額と一般断熱改修工事等の耐震工事の標準的な費用の額のいずれか少ない方の金額(最高200万円、(太陽光発電設備設置工事等を含む場合は、最高300万円))} \end{array} \right) \times 10\% \dots \left(\begin{array}{l} \text{100円未満の} \\ \text{端数切捨て} \end{array} \right) \quad \text{(最高20万円(太陽光発電設備設置工事等を含む場合は、最高30万円))}$$

ト 認定長期優良住宅新築等特別税額控除

認定長期優良住宅の新築をし、又は新築で購入をして、平成21年6月4日以後に居住の用に供した場合で一定の要件を満たすときに適用できる。

$$\left(\begin{array}{l} \text{認定長期優良住宅の認定基準に適合するために必要となる標準的ななかり増し費用の額(最高1,000万円)} \end{array} \right) \times 10\% \dots \left(\begin{array}{l} \text{100円未満の} \\ \text{端数切捨て} \end{array} \right) \quad \text{(最高100万円)}$$

F. Special tax credit for specified renovation of houses

When a person has implemented an extension and/or alteration, including renovation for the elderly, etc. or a general insulation retrofit, to his/her house and used the house as residence during the period from April 1, 2009, to December 31, 2010, a special tax credit is available by selecting either of this credit or (c) or (d) above.

(a) When having implemented renovation for the elderly, etc. to a house

$$\left(\begin{array}{l} \text{The smaller amount of either of the amount of actual cost required for the renovation for the elderly, etc. to a house or the amount of standard cost for such renovation, (2,000,000 yen maximum)} \end{array} \right) \times 10\% \dots \left(\begin{array}{l} \text{Rounded down to the nearest 100 yen} \end{array} \right) \quad \text{(200,000 yen maximum)}$$

(b) When having implemented general insulation retrofit, etc.

$$\left(\begin{array}{l} \text{The smaller amount of either of the amount of actual cost required for the general insulation retrofit, etc. or the amount of standard cost for such construction (2,000,000 yen maximum [when including the installation of a photovoltaic facility, (3,000,000 yen maximum)]} \end{array} \right) \times 10\% \dots \left(\begin{array}{l} \text{Rounded down to the nearest 100 yen} \end{array} \right) \quad \text{(200,000 yen maximum [when including the installation of a photovoltaic facility, 300,000 yen maximum])}$$

G. Special tax credit for new construction, etc. of approved excellent long-term houses

If you built or purchased a newly built certified long-life quality house and that house was used as a dwelling on or after June 4, 2009, a special tax deduction is available provided that certain conditions are met.

$$\left(\begin{array}{l} \text{The amount of the standard additional cost required for complying with the criteria for approved excellent long-term houses (10,000,000 yen maximum)} \end{array} \right) \times 10\% \dots \left(\begin{array}{l} \text{Rounded down to the nearest 100 yen} \end{array} \right) \quad \text{(1,000,000 yen maximum)}$$

5 平成22年分申告所得税の青色申告の主な特典

Principal benefits of blue returns for self-assessment income tax in 2010

<p>[棚卸資産の評価関係]</p> <p>1 棚卸資産の低価法による評価の選択</p> <p>[減価償却費等関係]</p> <p>2 耐用年数の短縮</p> <p>3 機械装置の増加償却</p> <p>4 陳腐化資産の特別な償却</p> <p>5 エネルギー需給構造改革推進設備を取得した場合の特別な償却</p> <p>6 中小企業者が機械等を取得した場合の特別な償却</p> <p>7 事業基盤強化設備を取得した場合等の特別な償却</p> <p>8 沖縄の特定中小企業者が経営革新設備等を取得した場合の特別な償却</p> <p>9 情報基盤強化設備等を取得した場合の特別な償却</p> <p>10 特定設備等の特別な償却</p> <p>11 地震防災対策用資産の特別な償却</p> <p>12 事業革新設備等の特別な償却</p> <p>13 特定電気通信設備等の特別な償却</p> <p>14 集積区域における集積産業用資産の特別な償却</p> <p>15 資源再生化設備等の特別な償却</p> <p>16 新用途米穀加工品等製造設備の特別な償却</p> <p>17 特定地域における工業用機械等の特別な償却</p> <p>18 医療用機器等の特別な償却</p>	<p>[Related to Inventory valuation]</p> <p>1 Choice of inventory valuation on "cost or market method" basis</p> <p>[Related to Depreciation]</p> <p>2 Shortening of useful life</p> <p>3 Extra depreciation for machinery and equipment operated for longer than average (additional depreciation)</p> <p>4 Extra depreciation on obsolete assets</p> <p>5 Special depreciation for acquisition, etc. of equipment to promote structural reform of energy demand and supply</p> <p>6 Special depreciation for acquisition, etc. of machineries by small and medium-size enterprises</p> <p>7 Special depreciation for acquisition, etc. of equipment to consolidate basic structure of business</p> <p>8 Special depreciation in such cases as specified small and medium-sized enterprises in Okinawa acquire management innovation facilities, etc</p> <p>9 Special depreciation upon acquisition of information infrastructure strengthening facilities, other cases</p> <p>10 Special depreciation for specified facilities, etc.</p> <p>11 Special depreciation for assets for earthquake disaster prevention countermeasure</p> <p>12 Special depreciation for equipment for business renovation</p> <p>13 Special depreciation for specified telecommunication facilities</p> <p>14 Special depreciation for clustered industrial-use assets in cluster zones</p> <p>15 Special depreciation for resource recycling systems</p> <p>16 Special depreciation for facilities to produce rice products for new use</p> <p>17 Special depreciation of industry-use machinery and the like in specified areas</p> <p>18 Special initial depreciation on equipment for medical treatment, etc.</p>
---	--

19 建替え病院用等建物の特別償却	19 Special depreciation for structures in rebuilding of hospitals, etc.
20 障害者を雇用する場合の機械等の割増償却等	20 Special additional depreciation on machineries in the case of employment of handicapped person
21 支援事業所取引金額が増加した場合の三年以内取得資産の割増償却	21 Special additional depreciation for assets acquired within three years in the case where the transaction amount has increased at an assisted business office
22 経営基盤強化計画を実施する指定中小企業者の機械等の割増償却	22 Special additional depreciation on machineries used by members of commercial and industrial cooperatives, etc. which are used to execute plans for the promotion of business infrastructure
23 特定再開発建築物等の割増償却	23 Special additional depreciation on specified redeveloped buildings, etc.
24 倉庫用建物等の割増償却	24 Special additional depreciation on buildings for storage, etc.
[引当金・準備金関係]	[Related to Reserve fund, and Provision]
25 貸金に係る貸倒引当金の設定	25 Setting of reserve for bad debts
26 返品調整引当金の設定	26 Setting of reserve loss on goods unsold
27 退職給与引当金の設定	27 Setting of reserve for retirement allowance
28 金属鉱業等鉱害防止準備金の積立て	28 Savings of reserve for prevention of mine pollution from metal mining, etc.
29 特定災害防止準備金の積立て	29 Savings of reserve for prevention of specified disaster
30 特別修繕準備金の積立て	30 Savings of reserve for extraordinary repair
31 探鉱準備金の積立て	31 Savings of reserve for mine prospecting
32 農業経営基盤強化準備金の積立て	32 Savings of reserve for bolstering base for agricultural businesses
[所得の特別控除関係]	[Related to Special Deduction for Income]
33 新鉱床探鉱費の特別控除	33 Special deduction for expenditure in prospecting for mineral deposit
34 青色申告特別控除	34 Special deduction for blue return
[その他の所得計算の特例関係]	[Related to Tax Credit]
35 青色事業専従者給与の必要経費算入	35 Including of wages for family employee of blue return taxpayer in necessary expense
36 必要経費に算入される家事関連費	36 Expenses relating to housekeeping included in necessary expense
37 小規模事業者の収入及び費用の帰属時期の特例（現金主義による所得計算）	37 Special treatment on accounting for small-scale enterprises (computing of income on cash basis)
38 中小企業者の少額減価償却資産の取得価額の必要経費算入の特例	38 Special treatment on accounting for small and medium-sized enterprises (Acquisition value of small amount depreciable assets included in necessary expense)
[税額控除関係]	[Related to Tax Credit]
39 試験研究を行った場合の所得税額の特別控除	39 Special deduction in income tax when conducting test research
40 エネルギー需給構造改革推進設備を取得した場合の所得税額の特別控除	40 Special income tax credit in the case of acquisition, etc. of equipment to promote structural reform of energy demand and supply
41 情報基盤強化設備等を取得した場合の所得税額の特別控除	41 Special deduction in income tax when acquiring information infrastructure strengthening facilities, other cases
42 事業基盤強化設備を取得した場合等の所得税額の特別控除	42 Special income tax credit for acquisition, etc. of equipment to consolidate basic structure of business
43 沖縄の特定中小企業者が経営革新設備等を取得した場合等の所得税額の特別控除	43 Special credit for income tax in such cases as specified small and medium-sized enterprises in Okinawa acquire management innovation facilities, etc.
44 中小企業者が機械等を取得した場合等の所得税額の特別控除	44 Special income tax credit for acquisition, etc. of machineries by small and medium-size enterprises
45 教育訓練費の額がある場合の所得税額の特別控除	45 Special deduction in income tax when increasing the value of expenditures for education and training
[純損失関係]	[Related to Net Loss]
46 純損失の繰越控除	46 Carryover of net loss
47 純損失の繰戻しによる還付	47 Refund by carryback of net loss
[更正等の手続関係]	[Related to procedure for correction, etc.]
48 更正の制限	48 Limit on correction
49 更正の理由附記	49 Explanatory remarks on the correction
50 更正に対する不服申立ての場合の異議申立てと審査請求の選択	50 Choice between request for reinvestigation and request for reconsideration in the case of appeal of dissatisfaction on correction

2 申告所得税

2 - 1 課税状況

Statistics of Taxation

(1) 申告及び処理の状況(その1:合計)

Statistics of filing returns and cases processed (Part 1:Total)

区分 Type	合計 Total							
	人員 Number of Income tax self-assessment	申告納税額のある者 Number of taxpayers who have income tax self-assessment	還付申告をした者 Number of filing returns for refund	総所得金額等 Total net income, etc	申告納税額のある者 Number of taxpayers who have income tax self-assessment	還付申告をした者 Number of filing returns for refund	申告納税額 Income tax self-assessment, etc	還付税額 refund
	人 Person	人 Person	人 Person	百万円 Million yen	百万円 Million yen	百万円 Million yen	百万円 Million yen	百万円 Million yen
平成17年分 2005		8,294,146			43,714,924		2,673,368	
18 2006		8,232,918			44,320,535		2,897,057	
19 2007		7,768,684			43,262,215		2,998,735	
20 2008	23,692,519	7,522,978	12,835,522	78,481,534	39,593,998	35,709,069	2,649,460	968,521
21 2009	23,673,901	7,176,061	12,993,086	73,187,564	35,386,457	34,583,246	2,272,510	977,809
22 2010	23,149,999	7,021,145	12,672,643	71,212,343	34,695,774	33,546,713	2,243,113	958,111
確定申告 Final return	23,149,999	7,014,995	12,678,946	71,197,009	34,663,154	33,564,843	2,241,186	959,332
修正申告 Amended return	-	6,597	6,934	15,914	34,118	19,220	2,170	1,272
決定・増額更正 Determination or correction for increase	-	36	13	79	165	43	31	1
減額更正 Correction for reduction	-	371	515	275	1,036	889	85	32
更正請求 Request for correction	-	112	129	384	627	243	189	18
異議申立決定等 Determination for request for reinvestigation	-	-	-	-	-	-	-	-
計 Total	実 Actual 23,149,999	実 Actual 7,021,145	実 Actual 12,672,643	71,212,343	34,695,774	33,546,713	2,243,113	958,111
法第103条による税額 Amount of tax by Sec. 103 of Income Tax Law	33,139	33,139	-	-	-	-	20,491	-
合計 Total	23,183,138	7,054,284	12,672,643	-	-	-	2,263,604	958,111
過少申告加算税 Additional tax for understatement	内 included 14	内 included 14	内 included -	-	-	-	-	-
	14	14	-	-	-	-	3	-
無申告加算税 additional tax for failure to file	内 included 216	内 included 216	内 included -	-	-	-	-	-
	217	217	-	-	-	-	11	-
重加算税 additional tax for fraud case	内 included -	内 included -	内 included -	-	-	-	-	-
	-	-	-	-	-	-	-	-
納税額等総計 Total amount of tax	-	-	-	-	-	-	2,263,618	958,111

調査対象等：平成22年分の申告所得税の確定申告をした者について、平成23年3月31日までの申告又は処理(更正、決定等)による課税実績を示したものである。

(注)1 「人員」欄の「実」は実人員を示す。

2 加算税の「人員」欄は延人員を掲げ、内書は加算税の全額が異動したものを掲げた。

Subject of survey: With respect to the persons filing income tax returns for 2010, the status of taxation by returns filed or cases processed (correction or determination) conducted by March 31, 2011 is shown.

Note:1 "Actual" in the column of "Number of taxpayers" means actual number.

2 "Number of taxpayers" in the column of additional tax shows total number and the column of "included" shows the number of taxpayers for whom total amount of additional tax has changed.

(1) 申告及び処理の状況(その2:事業所得者)

Statistics of filing returns and cases processed (Part 2: Operating income earners)

区 分 Type	所得者別内訳 Breakdown by income earners							
	事業所得者 Operating income earners							
	人 員 Number of Income tax self-assessment	申告納税額のある者 Number of taxpayers who have income tax self-assessment	還付申告をした者 Number of filing returns for refund	総所得金額等 Total net income, etc	申告納税額のある者 Number of taxpayers who have income tax self-assessment	還付申告をした者 Number of filing returns for refund	申告納税額 Income tax self-assessment, etc	還付税額 refund
	人 Person	人 Person	人 Person	百万円 Million yen	百万円 Million yen	百万円 Million yen	百万円 Million yen	百万円 Million yen
平成17年分	2005							
18	2006							
19	2007							
20	2008	4,043,165	1,658,222	827,466	9,597,592	6,458,746	1,942,019	528,199
21	2009	3,932,773	1,471,946	843,837	8,794,256	5,717,918	1,884,162	485,260
22	2010	3,799,177	1,429,101	829,813	8,600,658	5,634,641	1,841,354	487,340
確定申告	Final return	3,799,177	1,428,419	830,152	8,598,583	5,631,736	1,841,622	487,110
修正申告	Amended return	-	740	406	2,113	3,047	357	246
決定・増額更正	Determination or correction for increase	-	7	3	5	13	10	-
減額更正	Correction for reduction	-	43	50	14	88	66	11
更正請求	Request for correction	-	22	20	29	68	33	5
異議申立決定等	Determination for request for reinvestigation	-	-	-	-	-	-	-
計	Total	実 Actual 3,799,177	実 Actual 1,429,101	実 Actual 829,813	8,600,658	5,634,641	1,841,354	487,340

用語の説明: 1 総所得金額等とは、総所得金額(利子、配当、不動産、事業、給与、譲渡、一時、雑の各所得金額の合計)、分離譲渡所得、株式等に係る譲渡所得等、先物取引に係る雑所得等、山林所得、退職所得の各金額の合計額をいい、損益通算、純損失及び雑損失の繰越控除後の金額をいう。
2 申告納税額とは、総所得金額等から所得控除した後の課税所得金額に、所定の税率を乗じて計算した税額から、税額控除、源泉徴収税額等を控除した後の納付すべき税額をいう。
3 更正請求とは、納税義務者の申告をした課税標準又はこれに対する税額の計算に誤りがあったことにより納付すべき税額が過大であるとき等、一定の理由に限り一定期間内に更正(改め直すこと)の請求をすることをいう。
4 法第103条による税額とは、確定申告書の提出がないために、予定納税額が年税額となった所得税額をいう。
5 加算税とは、法定申告期限までに適正な申告がない場合において、その申告を怠った程度に応じて課する税であって一種の行政罰の性格を有するものをいう。

- (1) 過少申告加算税.....期限内の申告が過少であった場合に課されるもの
- (2) 無申告加算税.....申告が期限後になった場合に課されるもの
- (3) 重加算税.....所得の計算において事実を隠べい又は仮装していた場合に、過少申告加算税又は無申告加算税に代えて課されるもの

Terminology: 1 Total net income, etc. means the sum of total net income (total of interest income, dividend income, real estate income, business income, capital gains, occasional income, and miscellaneous income), amount of capital gains for the separate transfer and stocks, miscellaneous income etc. that lie forward business, timber income, and retirement income, which is the total income after the deduction of the carried-over aggregation of profit and loss, net loss, and casualty loss.
2 Amount of self-assessment income tax means the amount of tax to be paid, which is computed by deducting tax credit and amount of withholding income tax from the amount of tax or taxable income multiplied by tax rate.
3 Request for correction means to request for correction by specified reasons within the limited period when the amount of tax to be paid is excessive because the tax base or the calculation on it in the returns filed by a taxpayer was incorrect.
4 Amount of tax by Sec. 103 of Income Tax Law means the amount of income tax converted from estimated tax prepayment due to no filing of final returns.
5 Additional tax means the tax imposed according to the degree of negligence when returns are not filed, which is in nature a penalty for administrative offence.

- (a) Additional tax for understatement
It is imposed when self-assessment filed within the limited period was too small.
- (b) additional tax for failure to tax
It is imposed when returns were filed after the limited period.
- (c) additional tax for fraud case
It is imposed when facts were hidden or disguised in computing the income, instead of Additional tax for understatement or additional tax for failure to file.

2 申告所得税

(1) 申告及び処理の状況(その3:不動産所得者)

Statistics of filing returns and cases processed (Part 3:Real estate income earners)

区 分 Type	所得者別内訳 Breakdown by income earners							
	不動産所得者 Real estate income earners							
	人 員 Number of Income tax self-assessment	申告納税額のある者 Number of taxpayers who have income tax self-assessment	還付申告をした者 Number of filing returns for refund	総所得金額等 Total net income , etc	申告納税額のある者 Number of taxpayers who have income tax self-assessment	還付申告をした者 Number of filing returns for refund	申告納税額 Income tax self-assessment , etc	還付税額 refund
	人 Person	人 Person	人 Person	百万円 Million yen	百万円 Million yen	百万円 Million yen	百万円 Million yen	百万円 Million yen
平成17年分								
18								
19								
20	1,537,998	1,088,327	95,250	6,174,572	5,824,708	133,282	710,333	6,463
21	1,560,871	1,081,791	106,358	6,065,414	5,693,853	145,980	681,951	7,600
22	1,551,068	1,062,298	110,525	5,884,461	5,504,113	153,501	648,836	7,407
確定申告 Final return	1,551,068	1,061,959	110,718	5,882,788	5,501,908	153,791	648,613	7,445
修正申告 Amended return	-	365	231	1,991	2,551	338	344	39
決定・増額更正 Determination or correction for increase	-	3	-	5	4	-	1	-
減額更正 Correction for reduction	-	14	18	41	62	28	21	-
更正請求 Request for correction	-	15	20	272	288	19	101	1
異議申立決定等 Determination for request for reinvestigation	-	-	-	-	-	-	-	-
計 Total	実 Actual 1,551,068	実 Actual 1,062,298	実 Actual 110,525	5,884,461	5,504,113	153,501	648,836	7,407

(1) 申告及び処理の状況(その4:給与所得者)

Statistics of filing returns and cases processed (Part 4: Employment income earners)

区 分 Type	所得者別内訳 Breakdown by income earners								
	給与所得者 Employment income earners							申告納税額 Income tax self-assessment, etc	還付税額 refund
	人 員 Number of Income tax self-assessment	申告納税額のある者 Number of taxpayers who have income tax self-assessment	還付申告をした者 Number of filing returns for refund	総所得金額等 Total net income, etc	申告納税額のある者 Number of taxpayers who have income tax self-assessment	還付申告をした者 Number of filing returns for refund	申告納税額 Income tax self-assessment, etc		
人 Person	人 Person	人 Person	百万円 Million yen	百万円 Million yen	百万円 Million yen	百万円 Million yen	百万円 Million yen		
平成17年分	2005								
18	2006								
19	2007								
20	2008	9,955,027	2,550,986	6,859,664	45,035,087	17,832,701	25,828,777	645,282	516,853
21	2009	9,763,658	2,393,997	6,829,277	41,970,232	16,078,243	24,688,061	558,728	517,277
22	2010	9,276,095	2,290,441	6,463,189	40,261,199	15,473,202	23,658,765	531,368	495,291
確定申告	Final return	9,276,095	2,287,851	6,466,491	40,254,186	15,454,863	23,672,189	530,620	496,000
修正申告	Amended return	-	2,750	3,508	7,103	18,928	14,006	807	735
決定・増額更正	Determination or correction for increase	-	8	7	12	60	26	4	-
減額更正	Correction for reduction	-	137	180	90	499	469	25	15
更正請求	Request for correction	-	31	33	12	149	138	38	11
異議申立決定等	Determination for request for reinvestigation	-	-	-	-	-	-	-	-
計	Total	実 Actual 9,276,095	実 Actual 2,290,441	実 Actual 6,463,189	40,261,199	15,473,202	23,658,765	531,368	495,291

2 申告所得税

(1) 申告及び処理の状況(その5:雑所得者)

Statistics of filing returns and cases processed (Part 5:Miscellaneous income earners)

区 分 Type	所得者別内訳 Breakdown by income earners							
	雑所得者 Miscellaneous income earners							
	人 員 Number of Income tax self-assessment	申告納税額のある者 Number of taxpayers who have income tax self-assessment	還付申告をした者 Number of filing returns for refund	総所得金額等 Total net income , etc	申告納税額のある者 Number of taxpayers who have income tax self-assessment	還付申告をした者 Number of filing returns for refund	申告納税額 Income tax self-assessment , etc	還付税額 refund
人 Person	人 Person	人 Person	百万円 Million yen	百万円 Million yen	百万円 Million yen	百万円 Million yen	百万円 Million yen	
平成17年分								
18								
19								
20	7,618,234	1,965,641	4,817,392	11,754,655	4,071,886	7,326,137	74,141	165,880
21	7,918,363	2,016,988	4,966,610	12,006,361	4,072,071	7,373,956	72,455	176,162
22	8,003,221	2,014,246	5,011,984	11,905,619	4,013,245	7,431,445	70,738	181,650
確定申告 Final return	8,003,221	2,011,870	5,014,307	11,902,018	4,006,222	7,434,784	70,387	181,923
修正申告 Amended return	-	2,563	2,629	3,674	7,367	3,694	343	285
決定・増額更正 Determination or correction for increase	-	18	3	68	88	6	26	-
減額更正 Correction for reduction	-	165	256	114	356	311	16	8
更正請求 Request for correction	-	40	53	28	77	51	2	4
異議申立決定等 Determination for request for reinvestigation	-	-	-	-	-	-	-	-
計 Total	実 Actual 8,003,221	実 2,014,246	実 5,011,984	11,905,619	4,013,245	7,431,445	70,738	181,650

(1) 申告及び処理の状況(その6:他の区分に該当しない所得者)

Statistics of filing returns and cases processed (Part 6: Other income earners)

区 分 Type	所得者別内訳 Breakdown by income earners								
	他の区分に該当しない所得者 Income earners not otherwise classified								
	人 員 Number of Income tax self-assessment	申告納税額のある者 Number of taxpayers who have income tax self-assessment	還付申告をした者 Number of filing returns for refund	総所得金額等 Total net income, etc	申告納税額のある者 Number of taxpayers who have income tax self-assessment	還付申告をした者 Number of filing returns for refund	申告納税額 Income tax self-assessment, etc	還付税額 refund	
人 Person	人 Person	人 Person	百万円 Million yen	百万円 Million yen	百万円 Million yen	百万円 Million yen	百万円 Million yen		
平成17年分									
18									
19									
20	538,095	259,802	235,750	5,919,628	5,405,957	478,855	691,506	26,997	
21	498,236	211,339	247,004	4,351,301	3,824,372	491,088	474,117	29,013	
22	520,438	225,059	257,132	4,560,406	4,070,573	461,648	504,831	29,814	
確定申告	Final return	520,438	224,896	257,278	4,559,432	4,068,424	462,456	504,455	29,870
修正申告	Amended return	-	179	160	1,033	2,225	825	431	58
決定・増額更正	Determination or correction for increase	-	-	-	1	-	-	-	-
減額更正	Correction for reduction	-	12	11	16	31	15	12	2
更正請求	Request for correction	-	4	3	43	45	2	43	-
異議申立決定等	Determination for request for reinvestigation	-	-	-	-	-	-	-	-
計	Total	実 Actual	実	実	4,560,406	4,070,573	461,648	504,831	29,814

(2) 既往年分の課税状況

Statistics of taxation in preceding years

区分 Type	人員 Number of Income tax self-assessment	申告納税額のある者 Number of taxpayers who have income tax	還付申告をした者 Number of filing returns for refund	総所得等 Total net income, etc.	申告納税額のある者 Number of taxpayers who have income tax	還付申告をした者 Number of filing returns for refund	申告納税額 Amount of self-assessment income tax	還付税額 refund		
									人 Person	人 Person
平成21年分 2009	申告又は処理による増減差額 Increase and decrease by filing returns or cases processed	内 Included	809,887	194,751	571,055					
		1,142,930	375,020	723,759	2,375,876	869,760	1,451,879	48,205	30,886	
	Amount of increase and decrease in additional tax 加算税の増減差額	過少申告加算税 Additional tax for understatement	内 Included	63,031	63,031	-				
		63,361	63,361	-	-	-	-	2,489	-	
		無申告加算税 additional tax for failure to file	内 Included	50,881	50,881	-				
51,895	51,895	-	-	-	-	2,014	-			
重加算税 additional tax for fraud case	内 Included	4,308	4,308	-						
4,351	4,351	-	-	-	-	1,403	-			
計 Subtotal	内 Included	118,220	118,220	-						
119,607	119,607	-	-	-	-	5,906	-			
合計 Total	-	-	-	-	-	-	54,111	30,886		
平成20年分以前 To 2008	申告又は処理による増減差額 Increase and decrease by filing returns or cases processed	内 Included	358,701	68,494	283,692					
		545,235	181,700	356,934	1,370,698	512,769	835,674	62,133	18,391	
	Amount of increase and decrease in additional tax 加算税の増減差額	過少申告加算税 Additional tax for understatement	内 Included	47,896	47,896	-				
		48,767	48,767	-	-	-	-	4,224	-	
		無申告加算税 additional tax for failure to file	内 Included	30,462	30,462	-				
31,330	31,330	-	-	-	-	2,129	-			
重加算税 additional tax for fraud case	内 Included	12,554	12,554	-						
12,750	12,750	-	-	-	-	5,124	-			
計 Subtotal	内 Included	90,912	90,912	-						
92,847	92,847	-	-	-	-	11,477	-			
合計 Total	-	-	-	-	-	-	73,609	18,391		
合計 Total	申告又は処理による増減差額 Increase and decrease by filing returns or cases processed	内 Included	1,168,588	263,245	854,747					
		1,688,165	556,720	1,080,693	3,746,574	1,382,530	2,287,552	110,338	49,277	
	Amount of increase and decrease in additional tax 加算税の増減差額	過少申告加算税 Additional tax for understatement	内 Included	110,927	110,927	-				
		112,128	112,128	-	-	-	-	6,713	-	
		無申告加算税 additional tax for failure to file	内 Included	81,343	81,343	-				
83,225	83,225	-	-	-	-	4,142	-			
重加算税 additional tax for fraud case	内 Included	16,862	16,862	-						
17,101	17,101	-	-	-	-	6,527	-			
計 Subtotal	内 Included	209,132	209,132	-						
212,454	212,454	-	-	-	-	17,382	-			
合計 Total	-	-	-	-	-	-	127,720	49,277		

調査対象等：平成21年分以前の申告所得税の確定申告をした者について、平成22年4月1日から平成23年3月31日までの間の申告又は処理（更正、決定等）による課税事績を示した。

（注） 「人員」欄はそれぞれ延人員を掲げ、内書は本税又は加算税の全額について異動を生じたものを掲げた。

Subject of survey: With respect to the persons filing income tax returns before 2009, status of taxation by returns filed or cases processed (correction or determination) conducted between April 1, 2010 and March 31, 2011 is shown.

Note: "Number of taxpayers" in the column of additional tax shows total number and the column of "included" shows the number of taxpayers for whom total amount of principal tax and additional tax has changed.

(3) 免除状況

Statistics of exemption

区 分 Type	人 員 Number of taxpayers	総所得金額等 Total net income	軽減又は免除税額 Amount of tax reduced or exempted
	人 Person	百万円 Million yen	百万円 Million yen
租税特別措置法第25条《肉用牛の売却による農業所得の課税の特例》の規定によるもの Exemption pursuant to Sec.25 (Tax exemption of farm income from selling of beef cows) of Special Taxation Measures Law	18,475	34,014	5,043
災害被害者に対する租税の減免、徴収猶予等に関する法律第2条《所得税》の規定によるもの Exemption or Reduction pursuant to the provisions of Sec. 2 (Exemption or Reduction of tax) of "Law of Exemption, or Reduction or Deferment of Taxes for those who Suffered from Disaster"	46	147	5
合 計 Total	実 Actual 18,520	34,162	5,049

調査対象等：平成22年分の申告所得税について、平成23年3月31日までに確定申告により所得税を軽減又は免除（軽減又は免除により納付税額がなくなった者を含む。）した事績を示した。

（注） 「人員」欄の「実」は実人員を示す。

Subject of survey: As of March 31, 2011, statistics of those whose income taxes for 2010 were reduced or exempted by final returns (including those whose tax to pay became null due to exemption or reduction) is shown.

Note: "Actual" in the column of "Total" means actual number.

(4) 都道府県別の課税状況(その1:合計)

Statistics of taxation by prefectures (Part 1:Total)

区分 Type 国税局・都道府県 Regional Taxation Bureau / Prefecture			合計 Total					
			人 員 Number of income tax self-assessment	申告納税額 のある者 Number of taxpayers who have income tax self-assessment	還付申告 をした者 Number of filing returns for refund	総所得 金額等 Total net income, etc.	申告納税額 のある者 Number of taxpayers who have income tax self-assessment	還付申告 をした者 Number of filing returns for refund
札幌 Sapporo	北海道 Hokkaido	人 Person 920,821	人 Person 270,273	人 Person 509,600	百万円 Million yen 2,366,692	百万円 Million yen 1,129,879	百万円 Million yen 1,131,613	
仙台 Sendai	青森 Aomori	230,972	60,886	130,982	507,612	231,308	247,693	
	岩手 Iwate	232,667	61,369	137,753	489,955	210,538	252,866	
	宮城 Miyagi	342,681	94,012	204,315	895,380	383,668	474,749	
	秋田 Akita	207,057	51,216	127,211	440,875	179,565	240,737	
	山形 Yamagata	227,314	62,185	128,440	497,884	218,419	250,349	
関東信越 Kanto Shinetsu	福島 Fukushima	303,130	87,336	168,050	702,911	316,673	348,983	
	計 Total	1,543,821	417,004	896,751	3,534,617	1,540,172	1,815,377	
	茨城 Ibaraki	491,807	142,407	284,108	1,345,357	596,161	695,075	
	栃木 Tochigi	335,850	99,993	186,980	934,223	443,061	451,650	
	群馬 Gunma	348,686	108,695	181,798	925,431	458,226	419,690	
東京 Tokyo	埼玉 Saitama	1,300,132	405,811	721,407	4,044,587	1,902,202	1,970,375	
	新潟 Niigata	445,427	122,393	250,016	1,073,044	475,393	540,845	
	長野 Nagano	415,278	127,619	223,996	1,011,913	473,444	489,724	
	計 Total	3,337,180	1,006,918	1,848,305	9,334,556	4,348,486	4,567,359	
	千葉 Chiba	1,137,204	335,000	650,335	3,670,125	1,603,487	1,919,744	
金沢 Kanazawa	東京 Tokyo	2,773,017	936,347	1,488,421	12,596,211	6,873,738	5,388,855	
	神奈川 Kanagawa	1,723,186	525,262	1,001,511	6,377,719	2,946,498	3,219,814	
	山梨 Yamanashi	164,137	52,734	79,380	404,339	201,977	178,019	
	計 Total	5,797,544	1,849,343	3,219,647	23,048,393	11,625,700	10,706,432	
名古屋 Nagoya	富山 Toyama	213,205	63,055	120,476	545,531	250,324	271,867	
	石川 Ishikawa	214,227	64,495	114,920	568,215	275,670	264,814	
	福井 Fukui	150,862	46,851	78,300	391,746	190,293	181,668	
	計 Total	578,294	174,401	313,696	1,505,492	716,287	718,349	
大阪 Osaka	岐阜 Gifu	403,575	123,282	215,765	1,074,883	520,537	501,733	
	静岡 Shizuoka	728,114	241,672	375,593	2,071,965	1,064,403	917,238	
	愛知 Aichi	1,353,004	445,767	727,152	4,563,639	2,418,252	1,988,135	
	三重 Mie	347,015	99,084	195,599	941,304	418,506	478,693	
	計 Total	2,831,708	909,805	1,514,109	8,651,791	4,421,697	3,885,799	
広島 Hiroshima	滋賀 Shiga	253,355	72,083	145,773	723,398	314,196	375,540	
	京都 Kyoto	481,817	143,254	252,455	1,449,173	723,092	656,934	
	大阪 Osaka	1,538,878	442,156	821,138	4,794,891	2,274,087	2,262,301	
	兵庫 Hyogo	1,035,866	276,335	599,122	3,235,317	1,436,500	1,657,355	
	奈良 Nara	258,092	69,711	147,285	794,514	343,775	415,276	
高松 Takamatsu	和歌山 Wakayama	182,955	50,590	91,457	449,638	215,360	202,882	
	計 Total	3,750,963	1,054,129	2,057,230	11,446,932	5,307,009	5,570,288	
	鳥取 Tottori	111,873	30,803	63,021	247,441	108,717	125,925	
	島根 Shimane	142,504	43,406	78,113	317,655	151,645	150,582	
	岡山 Okayama	348,345	102,158	194,012	909,453	430,368	438,025	
福岡 Fukuoka	広島 Hiroshima	548,189	176,478	291,155	1,517,452	761,272	691,477	
	山口 Yamaguchi	288,368	90,181	154,918	688,818	326,647	330,379	
	計 Total	1,439,279	443,026	781,219	3,680,819	1,778,648	1,736,388	
	徳島 Tokushima	124,942	35,307	66,357	333,810	155,255	160,071	
	香川 Kagawa	177,041	55,479	95,445	470,831	229,681	219,779	
熊本 Kumamoto	愛媛 Ehime	223,594	68,166	115,172	581,374	291,938	256,722	
	高知 Kochi	121,106	39,421	59,290	294,358	158,329	119,990	
	計 Total	646,683	198,373	336,264	1,680,372	835,203	756,562	
	福岡 Fukuoka	829,721	235,624	457,068	2,351,442	1,123,008	1,121,436	
沖縄 Okinawa	佐賀 Saga	160,731	47,916	87,872	379,242	182,483	176,575	
	長崎 Nagasaki	245,474	74,726	124,239	568,755	280,643	253,233	
	計 Total	1,235,926	358,266	669,179	3,299,439	1,586,134	1,551,244	
	熊本 Kumamoto	291,179	88,326	152,658	726,307	363,461	323,494	
	大分 Oita	183,263	55,113	95,296	455,545	222,266	208,145	
全国計 Grandtotal	宮崎 Miyazaki	179,225	56,026	88,377	416,608	218,532	173,498	
	鹿児島 Kagoshima	248,545	79,614	122,770	612,544	316,499	262,132	
	計 Total	902,212	279,079	459,101	2,211,005	1,120,758	967,269	
沖縄 Okinawa	165,568	60,528	67,542	452,234	285,799	140,035		
全国計 Grandtotal			23,149,999	7,021,145	12,672,643	71,212,343	34,695,774	33,546,713

(注) この表は「(1)申告及び処理の状況」を都道府県別に示したものである。

Note: This table shows "(1) Statistics of filing returns and cases processed" by prefectures.

合 計 Total				所得種類 Income type	国税局・都道府県 Regional Taxation Bureau/Prefecture	
申告納税額 Amount of self-assessment income tax	対前年増減 Compared to the previous year	伸び率 Growth rate	還付税額 refund			
百万円 Million yen	百万円 Million yen	%	百万円 Million yen			
60,019	1,593	2.7	27,669	北海道 Hokkaido	札幌 Sapporo	
13,335	213	1.6	5,859	青森 Aomori	仙台 Sendai	
10,408	1,800	14.7	5,971	岩手 Iwate		
21,025	8,046	27.7	11,682	宮城 Miyagi		
8,589	295	3.3	5,326	秋田 Akita		
9,910	107	1.1	5,560	山形 Yamagata		
14,575	3,300	18.5	8,318	福島 Fukushima		
77,842	13,335	14.6	42,717	計 Total		
32,303	1,182	3.5	17,050	茨城 Ibaraki		関東信越 Kanto Shinetsu
23,455	515	2.2	11,775	栃木 Tochigi		
23,819	1,372	5.4	11,479	群馬 Gunma		
127,167	3,446	2.8	52,344	埼玉 Saitama		
22,523	1,228	5.2	12,570	新潟 Niigata		
21,100	76	0.4	12,790	長野 Nagano		
250,368	257	0.1	118,008	計 Total		
100,152	1,465	1.5	50,428	千葉 Chiba	東京 Tokyo	
580,841	2,529	0.4	204,265	東京 Tokyo		
215,015	7,105	3.4	85,999	神奈川 Kanagawa		
10,187	712	6.5	4,872	山梨 Yamanashi		
906,194	5,327	0.6	345,564	計 Total		
12,321	278	2.3	6,804	富山 Toyama		金沢 Kanazawa
14,971	2,943	16.4	7,241	石川 Ishikawa		
8,750	107	1.2	4,730	福井 Fukui		
36,041	2,772	7.1	18,775	計 Total		
26,947	46	0.2	12,716	岐阜 Gifu	名古屋 Nagoya	
62,051	2,502	3.9	23,738	静岡 Shizuoka		
163,081	12,934	7.3	53,430	愛知 Aichi		
22,902	190	0.8	11,614	三重 Mie		
274,981	15,672	5.4	101,498	計 Total		
17,048	89	0.5	9,483	滋賀 Shiga		大阪 Osaka
45,497	1,722	3.6	20,573	京都 Kyoto		
153,781	5,937	3.7	71,562	大阪 Osaka		
92,624	630	0.7	46,057	兵庫 Hyogo		
19,147	277	1.5	11,377	奈良 Nara		
12,225	2	0.0	5,488	和歌山 Wakayama		
340,323	6,660	1.9	164,540	計 Total		
4,700	149	3.3	3,077	鳥取 Tottori	広島 Hiroshima	
6,624	185	2.7	3,398	島根 Shimane		
20,804	533	2.5	11,274	岡山 Okayama		
43,122	746	1.7	17,374	広島 Hiroshima		
14,296	229	1.6	7,876	山口 Yamaguchi		
89,546	1,544	1.7	42,999	計 Total		
7,848	133	1.7	4,238	徳島 Tokushima		高松 Takamatsu
10,966	168	1.6	5,805	香川 Kagawa		
14,583	515	3.4	6,696	愛媛 Ehime		
8,232	248	3.1	3,347	高知 Kochi		
41,629	231	0.6	20,086	計 Total		
67,909	2,056	3.1	33,516	福岡 Fukuoka	福岡 Fukuoka	
8,791	125	1.4	4,489	佐賀 Saga		
13,907	995	7.7	6,447	長崎 Nagasaki		
90,606	3,175	3.6	44,453	計 Total		
18,296	672	3.8	8,998	熊本 Kumamoto		熊本 Kumamoto
10,726	300	2.9	5,519	大分 Oita		
11,297	544	4.6	4,787	宮崎 Miyazaki		
14,632	169	1.1	7,506	鹿児島 Kagoshima		
54,951	259	0.5	26,809	計 Total		
20,614	206	1.0	4,994	沖縄 Okinawa	沖縄 Okinawa	
2,243,113	29,397	1.3	958,111	全国計 Grandtotal		

(4) 都道府県別の課税状況(その2:事業所得者)

Statistics of taxation by prefectures (Part 2: Operating income earners)

国税局・都道府県 Regional Taxation Bureau / Prefecture			所得者別内訳 Breakdown by income earners							
			事業所得者 Operating income earners							
			人 員 Number of Income tax self-assessment	申告納税額のある者 Number of taxpayers who have income tax	還付申告をした者 Number of filing returns for refund	総所得等 Total net income, etc.	申告納税額のある者 Number of taxpayers who have income tax	還付申告をした者 Number of filing returns for refund	申告納税額 Amount of self-assessment income tax	還付税額 refund
人 Person	人 Person	人 Person	百万円 Million yen	百万円 Million yen	百万円 Million yen	百万円 Million yen	百万円 Million yen	百万円 Million yen		
札幌 Sapporo	北海道 Hokkaido	161,191	64,826	36,555	388,193	283,643	67,311	22,402	6,211	
仙台 Sendai	青森 Aomori	47,160	16,587	9,858	92,787	65,025	14,855	6,452	1,324	
	岩手 Iwate	35,725	11,400	9,774	66,782	43,957	13,512	4,264	1,176	
	宮城 Miyagi	45,197	14,916	12,093	95,037	60,731	21,556	5,785	2,225	
	秋田 Akita	34,186	11,241	9,168	62,855	42,113	12,406	3,876	1,039	
	山形 Yamagata	42,046	14,034	10,446	75,640	47,644	15,631	3,693	1,145	
	福島 Fukushima	48,754	17,264	10,913	89,059	57,348	17,800	4,062	1,602	
	計 Total	253,068	85,442	62,252	482,160	316,819	95,760	28,132	8,511	
関東信越 Kanto Shinetsu	茨城 Ibaraki	79,601	32,512	14,226	172,756	121,450	27,596	9,712	3,103	
	栃木 Tochigi	59,997	23,710	12,099	127,054	85,291	23,902	6,250	2,626	
	群馬 Gunma	65,291	24,802	11,928	131,374	86,749	23,290	6,420	2,735	
	埼玉 Saitama	183,121	76,577	40,339	424,355	271,858	93,734	20,705	11,977	
	新潟 Niigata	71,548	25,183	15,157	135,918	87,070	28,168	6,393	2,790	
	長野 Nagano	68,372	25,717	14,335	133,467	87,906	26,020	6,203	2,837	
	計 Total	527,930	208,501	108,084	1,124,924	740,324	222,710	55,683	26,069	
東京 Tokyo	千葉 Chiba	159,002	62,867	35,063	371,668	243,226	80,146	21,079	10,211	
	東京 Tokyo	411,832	153,640	137,903	1,269,744	790,303	389,846	81,886	67,678	
	神奈川 Kanagawa	203,661	84,017	53,366	545,161	353,154	134,775	32,572	18,317	
	山梨 Yamanashi	37,775	14,100	5,808	70,955	46,513	11,964	3,318	1,382	
	計 Total	812,270	314,624	232,140	2,257,528	1,433,197	616,732	138,855	97,587	
金沢 Kanazawa	富山 Toyama	33,999	13,939	6,684	75,789	52,343	14,339	4,294	1,479	
	石川 Ishikawa	38,683	14,438	7,532	78,637	51,159	15,394	4,118	1,850	
	福井 Fukui	28,866	11,241	5,355	55,563	36,529	10,582	2,406	1,136	
	計 Total	101,548	39,618	19,571	209,988	140,031	40,315	10,818	4,466	
名古屋 Nagoya	岐阜 Gifu	71,029	27,755	12,914	151,477	101,794	26,761	8,345	3,243	
	静岡 Shizuoka	127,778	53,214	24,324	286,907	198,848	51,757	15,780	5,568	
	愛知 Aichi	203,923	87,148	39,724	544,520	387,187	98,023	38,535	12,612	
	三重 Mie	57,577	22,954	9,934	134,308	93,563	21,640	8,881	2,494	
	計 Total	460,307	191,071	86,896	1,117,212	781,391	198,180	71,540	23,917	
大阪 Osaka	滋賀 Shiga	37,600	13,978	7,238	86,397	56,676	16,017	5,147	1,922	
	京都 Kyoto	85,506	27,798	16,201	171,718	106,875	36,088	9,015	5,156	
	大阪 Osaka	287,795	98,794	53,016	609,476	371,203	133,614	32,691	21,153	
	兵庫 Hyogo	158,839	55,385	30,423	370,480	244,481	71,460	24,936	10,128	
	奈良 Nara	40,256	12,552	7,478	81,764	50,372	16,993	4,464	2,395	
	和歌山 Wakayama	46,381	15,698	6,701	87,220	57,189	13,032	4,560	1,440	
	計 Total	656,377	224,205	121,057	1,407,054	886,795	287,203	80,812	42,193	
広島 Hiroshima	鳥取 Tottori	19,145	6,967	4,281	34,840	22,706	7,266	1,511	662	
	島根 Shimane	23,786	9,408	5,123	45,674	31,736	7,865	2,309	665	
	岡山 Okayama	53,038	19,457	10,828	104,636	67,123	21,620	4,486	2,355	
	広島 Hiroshima	80,005	30,970	16,614	180,398	121,686	36,024	10,943	4,088	
	山口 Yamaguchi	46,316	19,123	8,418	94,458	66,502	15,603	4,937	1,595	
	計 Total	222,290	85,925	45,264	460,007	309,754	88,378	24,185	9,365	
高松 Takamatsu	徳島 Tokushima	25,114	8,678	4,197	44,982	27,578	8,519	1,721	991	
	香川 Kagawa	28,769	11,298	5,894	59,756	38,673	12,316	2,646	1,394	
	愛媛 Ehime	44,188	15,417	8,647	79,446	49,037	15,717	3,013	1,684	
	高知 Kochi	28,855	11,198	5,087	54,821	37,271	9,075	2,616	926	
	計 Total	126,926	46,591	23,825	239,005	152,558	45,627	9,996	4,995	
福岡 Fukuoka	福岡 Fukuoka	158,180	54,532	33,819	325,492	205,126	72,036	17,237	9,316	
	佐賀 Saga	33,553	13,506	6,866	71,910	50,525	11,717	3,596	1,162	
	長崎 Nagasaki	52,764	18,083	9,730	98,143	64,452	16,726	5,267	1,719	
	計 Total	244,497	86,121	50,415	495,545	320,103	100,480	26,099	12,197	
熊本 Kumamoto	熊本 Kumamoto	63,323	23,311	13,963	124,000	81,426	23,547	5,298	2,385	
	大分 Oita	36,060	12,717	7,040	65,977	41,922	13,026	2,987	1,362	
	宮崎 Miyazaki	42,980	16,001	7,779	79,496	53,731	12,886	4,008	1,240	
	鹿児島 Kagoshima	53,877	19,905	9,230	94,701	60,650	17,799	3,812	1,851	
	計 Total	196,240	71,934	38,012	364,175	237,730	67,258	16,104	6,838	
沖縄 Okinawa	沖縄 Okinawa	36,533	10,243	5,742	54,866	32,294	11,401	2,712	1,599	
全国計 Grandtotal		3,799,177	1,429,101	829,813	8,600,658	5,634,641	1,841,354	487,340	243,948	

(注) この表は「(1)申告及び処理の状況」を都道府県別に示したものである。

Note: This table shows "(1) Statistics of filing returns and cases processed" by prefectures.

(4) 都道府県別の課税状況(その3:不動産所得者)

Statistics of taxation by prefectures (Part 3: Real estate income earners)

国税局・都道府県 Regional Taxation Bureau / Prefecture			所得者別内訳 Breakdown by income earners							
			不動産所得者 Real estate income earners							
			人 員 Number of Income tax self-assessment	申告納税額 のある者 Number of taxpayers who have income tax	還付申告 をした者 Number of filing returns for refund	総所得 金額等 Total net income, etc.	申告納税額 のある者 Number of taxpayers who have income tax	還付申告 をした者 Number of filing returns for refund	申告納税額 Amount of self- assessment income tax	還付税額 refund
人 Person	人 Person	人 Person	百万円 Million yen	百万円 Million yen	百万円 Million yen	百万円 Million yen	百万円 Million yen	百万円 Million yen		
札幌 Sapporo	北海道 Hokkaido	50,287	27,495	5,705	122,770	107,437	5,568	10,139	191	
仙台 Sendai	青森 Aomori	10,538	5,968	947	24,313	21,341	939	1,660	32	
	岩手 Iwate	10,695	6,323	1,221	26,261	23,046	1,179	1,758	35	
	宮城 Miyagi	18,825	12,344	1,590	62,479	57,518	1,949	6,150	65	
	秋田 Akita	7,275	3,940	1,110	16,604	14,616	811	1,082	21	
	山形 Yamagata	10,044	6,002	1,154	25,852	23,000	1,116	1,672	40	
	福島 Fukushima	15,786	9,934	1,381	42,615	38,404	1,531	3,120	50	
	計 Total	73,163	44,511	7,403	198,123	177,926	7,525	15,443	243	
関東信越 Kanto Shinetsu	茨城 Ibaraki	25,761	17,245	1,927	81,568	75,570	2,340	7,500	75	
	栃木 Tochigi	19,752	12,951	1,655	60,885	56,109	1,866	5,165	73	
	群馬 Gunma	22,307	14,694	1,530	62,934	57,387	2,012	4,456	82	
	埼玉 Saitama	87,504	62,917	5,170	377,197	357,544	7,547	45,827	311	
	新潟 Niigata	21,412	12,742	2,317	60,294	54,261	2,526	4,986	73	
	長野 Nagano	22,775	14,374	2,287	58,236	51,958	2,790	3,622	86	
	計 Total	199,511	134,923	14,886	701,115	652,830	19,080	71,557	700	
東京 Tokyo	千葉 Chiba	67,881	46,414	4,086	265,124	249,458	5,699	31,946	338	
	東京 Tokyo	300,143	220,247	18,230	1,432,918	1,364,557	30,577	196,433	2,071	
	神奈川 Kanagawa	136,511	99,139	8,356	627,176	597,303	12,547	83,115	582	
	山梨 Yamanashi	10,273	6,305	613	27,000	24,413	787	1,934	26	
	計 Total	514,808	372,105	31,285	2,352,219	2,235,731	49,609	313,428	3,016	
金沢 Kanazawa	富山 Toyama	6,996	4,477	740	21,150	19,237	978	1,624	50	
	石川 Ishikawa	10,848	7,255	875	35,338	32,537	1,205	2,838	41	
	福井 Fukui	7,409	4,781	709	21,985	20,013	885	1,577	41	
	計 Total	25,253	16,513	2,324	78,473	71,787	3,068	6,039	133	
名古屋 Nagoya	岐阜 Gifu	23,486	15,475	1,936	70,880	64,754	2,435	5,104	86	
	静岡 Shizuoka	52,921	35,861	4,393	177,882	164,526	5,747	15,467	172	
	愛知 Aichi	104,214	76,693	7,362	419,358	396,190	10,611	41,803	433	
	三重 Mie	15,802	10,248	1,332	48,133	43,906	1,752	3,713	57	
	計 Total	196,423	138,277	15,023	716,253	669,376	20,544	66,087	748	
大阪 Osaka	滋賀 Shiga	10,173	7,053	794	36,666	34,196	1,080	3,216	62	
	京都 Kyoto	31,333	21,180	2,318	120,321	112,102	3,482	12,339	204	
	大阪 Osaka	106,708	74,311	6,114	458,497	432,678	9,983	53,170	581	
	兵庫 Hyogo	55,079	36,027	4,244	204,886	190,128	6,284	21,938	406	
	奈良 Nara	14,018	9,006	1,066	48,824	45,023	1,562	4,628	93	
	和歌山 Wakayama	10,089	5,994	759	28,802	25,882	1,021	2,313	53	
	計 Total	227,400	153,571	15,295	897,995	840,009	23,412	97,604	1,399	
広島 Hiroshima	鳥取 Tottori	4,494	2,692	446	11,244	10,008	519	694	16	
	島根 Shimane	5,515	3,548	559	15,040	13,597	641	996	20	
	岡山 Okayama	18,685	12,407	1,422	55,622	50,658	2,016	3,970	73	
	広島 Hiroshima	37,472	25,568	2,583	124,161	115,441	3,407	11,412	127	
	山口 Yamaguchi	13,607	8,493	1,106	34,830	31,480	1,280	2,322	34	
	計 Total	79,773	52,708	6,116	240,899	221,184	7,863	19,394	270	
高松 Takamatsu	徳島 Tokushima	6,375	4,283	433	20,198	18,431	628	1,511	22	
	香川 Kagawa	9,792	6,837	712	30,805	28,391	973	2,319	28	
	愛媛 Ehime	13,794	9,122	975	40,734	36,946	1,265	2,943	52	
	高知 Kochi	7,517	4,933	559	22,604	20,688	666	1,758	27	
	計 Total	37,478	25,175	2,679	114,341	104,456	3,531	8,531	129	
福岡 Fukuoka	福岡 Fukuoka	49,590	32,532	3,550	177,413	164,490	4,960	18,729	219	
	佐賀 Saga	6,725	4,248	665	18,590	16,781	808	1,326	31	
	長崎 Nagasaki	13,707	8,196	1,066	32,593	28,701	1,273	2,113	48	
	計 Total	70,022	44,976	5,281	228,597	209,972	7,042	22,167	297	
熊本 Kumamoto	熊本 Kumamoto	16,346	10,603	1,347	47,568	43,096	1,647	3,570	66	
	大分 Oita	10,276	6,676	715	28,005	25,347	890	1,896	35	
	宮崎 Miyazaki	8,630	5,574	559	23,145	21,002	673	1,663	18	
	鹿児島 Kagoshima	12,831	7,855	848	31,052	27,487	1,080	1,982	64	
	計 Total	48,083	30,708	3,469	129,769	116,931	4,290	9,112	184	
沖縄 Okinawa	沖縄 Okinawa	28,867	21,336	1,059	103,907	96,476	1,969	9,336	98	
全国計 Grandtotal		1,551,068	1,062,298	110,525	5,884,461	5,504,113	153,501	648,836	7,407	

(注) この表は「(1)申告及び処理の状況」を都道府県別に示したものである。

Note: This table shows "(1) Statistics of filing returns and cases processed" by prefectures.

(4) 都道府県別の課税状況(その4:給与所得者)

Statistics of taxation by prefectures (Part 4: Employment income earners)

国税局・都道府県 Regional Taxation Bureau / Prefecture		所得者別内訳 Breakdown by income earners							
		給与所得者 Employment income earners							
		人 員 Number of Income tax self-assessment	申告納税額のある者 Number of taxpayers who have income tax	還付申告をした者 Number of filing returns for refund	総所得等 Total net income, etc.	申告納税額のある者 Number of taxpayers who have income tax	還付申告をした者 Number of filing returns for refund	申告納税額 Amount of self-assessment income tax	還付税額 refund
	人 Person	人 Person	人 Person	百万円 Million yen	百万円 Million yen	百万円 Million yen	百万円 Million yen	百万円 Million yen	
札幌 Sapporo	北海道 Hokkaido	363,412	87,205	256,824	1,293,469	491,723	767,506	14,505	14,781
仙台 Sendai	青森 Aomori	99,270	20,083	73,458	284,705	101,134	174,569	3,023	3,257
	岩手 Iwate	102,384	21,727	74,136	286,852	96,979	178,836	2,599	3,396
	宮城 Miyagi	146,318	31,311	107,698	523,624	176,864	332,660	5,176	6,369
	秋田 Akita	93,265	18,104	70,332	264,419	85,555	171,261	2,260	3,052
	山形 Yamagata	95,198	21,049	67,929	289,815	103,501	175,888	2,729	3,005
	福島 Fukushima	123,959	29,285	86,662	404,767	149,681	241,243	4,113	4,628
	計 Total	660,394	141,559	480,215	2,054,182	713,714	1,274,458	19,899	23,708
関東信越 Kanto Shinetsu	茨城 Ibaraki	200,225	44,894	146,338	766,682	266,492	480,618	7,668	9,484
	栃木 Tochigi	141,991	34,271	100,957	548,507	209,846	324,813	6,134	6,619
	群馬 Gunma	137,565	35,421	94,383	520,145	212,073	292,411	6,257	6,120
	埼玉 Saitama	544,930	126,560	386,896	2,259,017	772,993	1,411,885	23,845	28,324
	新潟 Niigata	191,325	44,745	133,982	647,609	238,908	386,529	6,559	6,681
	長野 Nagano	162,820	41,831	111,614	572,880	218,192	337,477	5,753	6,452
	計 Total	1,378,856	327,722	974,170	5,314,840	1,918,504	3,233,734	56,216	63,679
東京 Tokyo	千葉 Chiba	482,818	107,058	348,468	2,151,441	700,274	1,385,456	20,490	28,038
	東京 Tokyo	1,246,832	328,755	855,796	7,438,625	3,101,326	4,173,174	145,355	103,367
	神奈川 Kanagawa	731,831	170,647	522,429	3,662,464	1,231,778	2,324,488	40,284	46,861
	山梨 Yamanashi	62,407	16,565	41,963	222,116	89,636	125,129	2,607	2,450
	計 Total	2,523,888	623,025	1,768,656	13,474,646	5,123,015	8,008,247	208,737	180,716
金沢 Kanazawa	富山 Toyama	83,269	22,113	56,876	308,736	119,270	181,169	3,231	3,356
	石川 Ishikawa	84,630	21,981	57,902	322,836	129,309	184,352	3,999	3,700
	福井 Fukui	59,105	16,222	39,348	231,196	95,870	128,531	2,814	2,453
	計 Total	227,004	60,316	154,126	862,768	344,449	494,052	10,045	9,509
名古屋 Nagoya	岐阜 Gifu	161,386	40,971	111,955	613,622	242,515	354,002	7,139	6,406
	静岡 Shizuoka	278,879	75,935	188,305	1,113,225	452,189	630,292	14,148	12,075
	愛知 Aichi	540,025	145,683	368,498	2,521,773	1,060,033	1,402,352	36,712	27,940
	三重 Mie	132,325	32,206	92,790	521,174	189,876	316,528	5,575	5,698
	計 Total	1,112,615	294,795	761,548	4,769,795	1,944,613	2,703,174	63,574	52,119
大阪 Osaka	滋賀 Shiga	103,279	23,831	73,792	420,579	144,011	263,368	4,183	5,078
	京都 Kyoto	180,696	46,479	122,726	796,098	320,206	452,229	10,141	10,657
	大阪 Osaka	584,722	131,151	416,217	2,646,992	974,029	1,587,243	33,405	35,296
	兵庫 Hyogo	399,632	87,092	288,541	1,848,571	649,647	1,144,430	21,470	23,890
	奈良 Nara	94,778	20,968	68,388	446,332	158,913	274,623	4,869	5,619
	和歌山 Wakayama	57,156	14,188	38,790	225,637	91,594	125,989	3,088	2,560
	計 Total	1,420,263	323,709	1,008,454	6,384,209	2,338,400	3,847,883	77,156	83,099
広島 Hiroshima	鳥取 Tottori	42,699	10,013	30,011	138,214	50,979	82,712	1,406	1,541
	島根 Shimane	53,857	14,560	36,311	174,076	71,627	97,391	1,956	1,692
	岡山 Okayama	133,435	35,274	90,820	520,508	211,616	294,644	6,499	5,797
	広島 Hiroshima	203,356	57,769	133,933	829,908	350,455	456,156	10,685	8,494
	山口 Yamaguchi	96,112	28,243	62,260	354,892	150,691	194,310	4,178	3,658
	計 Total	529,459	145,859	353,335	2,017,598	835,368	1,125,213	24,723	21,182
高松 Takamatsu	徳島 Tokushima	45,999	11,698	31,175	188,621	76,049	106,869	2,507	1,977
	香川 Kagawa	65,449	18,696	42,930	263,550	112,415	143,680	3,475	2,748
	愛媛 Ehime	76,919	22,079	49,453	312,700	141,220	161,159	4,674	3,142
	高知 Kochi	38,303	12,110	23,821	145,637	71,797	69,892	2,386	1,472
	計 Total	226,670	64,583	147,379	910,508	401,481	481,600	13,043	9,338
福岡 Fukuoka	福岡 Fukuoka	307,500	75,037	214,766	1,294,133	516,361	743,970	16,527	16,339
	佐賀 Saga	64,530	16,341	44,197	207,296	81,376	118,959	2,240	2,178
	長崎 Nagasaki	85,234	23,824	55,035	293,456	127,348	155,864	3,772	3,072
	計 Total	457,264	115,202	313,998	1,794,885	725,085	1,018,793	22,539	21,589
熊本 Kumamoto	熊本 Kumamoto	107,398	28,508	71,815	390,586	167,737	210,834	5,306	4,506
	分岐 Oita	63,162	17,407	41,489	242,606	107,187	127,698	3,532	2,633
	宮崎 Miyazaki	61,937	16,911	40,667	214,335	99,458	108,195	3,405	2,319
	鹿児島 Kagoshima	88,332	26,720	55,815	335,040	160,370	164,587	5,275	3,768
	計 Total	320,829	89,546	209,786	1,182,568	534,751	611,315	17,517	13,225
沖縄 Okinawa	沖縄 Okinawa	55,441	16,920	34,698	201,731	102,099	92,789	3,414	2,345
	全国計 Grandtotal	9,276,095	2,290,441	6,463,189	40,261,199	15,473,202	23,658,765	531,368	495,291

(注) この表は「(1)申告及び処理の状況」を都道府県別に示したものである。

Note: This table shows "(1) Statistics of filing returns and cases processed" by prefectures.

(4) 都道府県別の課税状況(その5:雑所得者)

Statistics of taxation by prefectures (Part 5: Miscellaneous income earners)

国税局・都道府県 Regional Taxation Bureau / Prefecture		所得者別内訳 Breakdown by income earners								
		雑所得者 Miscellaneous income earners								
		人 員 Number of Income tax self-assessment	申告納税額のある者 Number of taxpayers who have income tax	還付申告をした者 Number of filing returns for refund	総所得等 Total net income, etc.	申告納税額のある者 Number of taxpayers who have income tax	還付申告をした者 Number of filing returns for refund	申告納税額 Amount of self-assessment income tax	還付税額 refund	
札幌 Sapporo	北海道 Hokkaido	人 Person	人 Person	人 Person	百万円 Million yen	百万円 Million yen	百万円 Million yen	百万円 Million yen	百万円 Million yen	
		326,791	82,141	201,599	455,658	155,561	277,170	2,106	5,688	
仙台 Sendai	青森 Aomori	69,932	16,424	44,842	84,951	28,086	53,191	331	1,080	
	岩手 Iwate	80,170	20,470	50,777	93,954	34,189	55,853	373	1,208	
	宮城 Miyagi	126,564	32,885	80,229	181,706	62,265	112,639	794	2,524	
	秋田 Akita	69,141	16,684	44,976	83,511	27,673	52,559	308	1,051	
	山形 Yamagata	75,872	19,541	46,768	90,066	31,336	54,448	345	1,224	
	福島 Fukushima	109,474	28,598	66,712	137,779	48,402	82,910	573	1,796	
	計 Total	531,153	134,602	334,304	671,968	231,952	411,601	2,724	8,883	
関東信越 Kanto Shinetsu	茨城 Ibaraki	178,024	43,742	118,093	267,000	82,713	177,496	1,197	4,020	
	栃木 Tochigi	108,192	26,004	69,843	147,915	48,181	95,124	767	2,198	
	群馬 Gunma	116,852	30,246	71,309	158,003	54,398	97,005	771	2,274	
	埼玉 Saitama	459,443	127,080	278,302	712,842	250,529	436,566	4,010	10,582	
	新潟 Niigata	152,851	36,529	94,124	189,762	62,956	116,766	925	2,630	
	長野 Nagano	153,267	42,284	91,786	202,129	77,149	116,904	1,152	3,053	
	計 Total	1,168,629	305,885	723,457	1,677,650	575,925	1,039,860	8,823	24,756	
東京 Tokyo	千葉 Chiba	403,631	107,768	251,588	674,300	225,713	427,435	3,536	10,504	
	東京 Tokyo	741,622	201,934	440,171	1,246,432	488,342	719,576	14,937	24,647	
	神奈川 Kanagawa	610,609	153,490	397,224	1,095,401	355,165	711,847	6,852	17,938	
	山梨 Yamanashi	50,748	14,182	29,883	66,571	25,719	38,260	417	917	
	計 Total	1,806,610	477,374	1,118,866	3,082,704	1,094,939	1,897,117	25,741	54,005	
金沢 Kanazawa	富山 Toyama	84,059	20,745	53,436	112,676	36,912	70,965	573	1,652	
	石川 Ishikawa	75,387	18,566	46,547	99,077	33,640	60,764	555	1,448	
	福井 Fukui	52,355	13,308	31,352	66,284	23,826	39,161	342	937	
	計 Total	211,801	52,619	131,335	278,037	94,379	170,890	1,470	4,037	
名古屋 Nagoya	岐阜 Gifu	137,928	35,102	83,891	186,555	65,867	112,301	949	2,580	
	静岡 Shizuoka	250,135	68,328	149,857	360,437	129,290	216,367	1,914	5,144	
	愛知 Aichi	462,853	118,994	289,295	712,806	243,310	445,504	4,382	10,274	
	三重 Mie	132,825	30,451	86,865	196,987	58,181	131,490	890	3,004	
	計 Total	983,741	252,875	609,908	1,456,784	496,649	905,662	8,135	21,001	
大阪 Osaka	滋賀 Shiga	97,095	24,868	61,461	144,539	48,032	91,339	757	2,223	
	京都 Kyoto	172,095	42,938	104,794	253,037	86,917	154,682	1,840	3,857	
	大阪 Osaka	524,406	124,625	326,539	801,970	251,349	500,601	4,377	12,248	
	兵庫 Hyogo	396,233	88,339	261,143	614,303	180,883	410,513	3,146	9,725	
	奈良 Nara	101,884	24,806	66,086	172,085	52,580	113,866	811	2,723	
	和歌山 Wakayama	64,941	12,945	43,013	86,476	23,840	58,467	301	1,229	
	計 Total	1,356,654	318,521	863,036	2,072,411	643,601	1,329,468	11,231	32,004	
広島 Hiroshima	鳥取 Tottori	43,426	10,395	27,124	53,208	18,267	32,334	349	760	
	島根 Shimane	56,903	14,989	34,790	70,454	25,207	41,896	309	881	
	岡山 Okayama	135,531	31,615	87,309	179,191	58,162	113,408	831	2,710	
	広島 Hiroshima	216,111	57,497	132,298	309,044	108,837	187,265	1,967	4,137	
	山口 Yamaguchi	126,985	32,245	80,307	180,977	58,743	114,971	709	2,337	
	計 Total	578,956	146,741	361,828	792,874	269,217	489,875	4,166	10,824	
高松 Takamatsu	徳島 Tokushima	44,037	9,343	28,703	59,694	17,101	39,996	315	977	
	香川 Kagawa	68,002	16,786	43,038	93,635	31,561	58,538	422	1,397	
	愛媛 Ehime	83,141	19,138	53,340	115,346	36,192	74,199	618	1,567	
	高知 Kochi	43,690	10,053	28,426	57,135	18,008	36,880	271	792	
	計 Total	238,870	55,320	153,507	325,810	102,860	209,614	1,627	4,732	
福岡 Fukuoka	福岡 Fukuoka	297,710	65,592	197,445	429,866	126,825	286,848	1,835	6,791	
	佐賀 Saga	53,228	12,588	34,917	67,347	22,049	42,847	292	1,001	
	長崎 Nagasaki	89,929	22,841	56,717	121,659	40,990	75,804	512	1,448	
	計 Total	440,867	101,021	289,079	618,871	189,864	405,499	2,639	9,240	
熊本 Kumamoto	熊本 Kumamoto	97,979	22,924	62,890	127,837	41,029	82,072	547	1,800	
	分岐 Oita	70,220	16,607	44,530	97,633	30,611	62,660	362	1,313	
	宮崎 Miyazaki	62,035	15,587	38,052	79,099	27,332	48,400	318	1,060	
	鹿児島 Kagoshima	88,437	22,523	54,926	119,726	42,152	72,735	537	1,539	
	計 Total	318,671	77,641	200,398	424,295	141,124	265,867	1,764	5,712	
沖縄 Okinawa	沖縄 Okinawa	40,478	9,506	24,667	48,557	17,173	28,823	313	767	
	全国計 Grandtotal	8,003,221	2,014,246	5,011,984	11,905,619	4,013,245	7,431,445	70,738	181,650	

(注) この表は「(1)申告及び処理の状況」を都道府県別に示したものである。

Note: This table shows "(1) Statistics of filing returns and cases processed" by prefectures.

(4) 都道府県別の課税状況(その6:他の区分に該当しない所得者)

Statistics of taxation by prefectures (Part 6: Other income earners)

国税局・都道府県 Regional Taxation Bureau / Prefecture		所得者別内訳 Breakdown by income earners								
		他の区分に該当しない所得者 Income earners not otherwise classified								
		人 員 Number of Income tax self-assessment	申告納税額のある者 Number of taxpayers who have income tax	還付申告をした者 Number of filing returns for refund	総所得等 Total net income, etc.	申告納税額のある者 Number of taxpayers who have income tax	還付申告をした者 Number of filing returns for refund	申告納税額 Amount of self-assessment income tax	還付税額 refund	
人 Person	人 Person	人 Person	百万円 Million yen	百万円 Million yen	百万円 Million yen	百万円 Million yen	百万円 Million yen	百万円 Million yen		
札幌 Sapporo	北海道 Hokkaido	19,140	8,606	8,917	106,602	91,515	14,057	10,867	798	
仙台 Sendai	青森 Aomori	4,072	1,824	1,877	20,856	15,722	4,139	1,869	166	
	岩手 Iwate	3,693	1,449	1,845	16,106	12,367	3,486	1,414	156	
	宮城 Miyagi	5,777	2,556	2,705	32,534	26,289	5,944	3,121	498	
	秋田 Akita	3,190	1,247	1,625	13,485	9,608	3,700	1,063	163	
	山形 Yamagata	4,154	1,559	2,143	16,512	12,938	3,265	1,470	147	
	福島 Fukushima	5,157	2,255	2,382	28,691	22,838	5,498	2,707	242	
	計 Total	26,043	10,890	12,577	128,184	99,761	26,033	11,644	1,372	
関東信越 Kanto Shinetsu	茨城 Ibaraki	8,196	4,014	3,524	57,351	49,936	7,024	6,225	368	
	栃木 Tochigi	5,918	3,057	2,426	49,862	43,634	5,946	5,139	260	
	群馬 Gunma	6,671	3,532	2,648	52,975	47,618	4,972	5,915	269	
	埼玉 Saitama	25,134	12,677	10,700	271,177	249,278	20,644	32,779	1,149	
	新潟 Niigata	8,291	3,194	4,436	39,461	32,198	6,856	3,660	397	
	長野 Nagano	8,044	3,413	3,974	45,202	38,239	6,533	4,369	362	
	計 Total	62,254	29,887	27,708	516,027	460,903	51,975	58,089	2,803	
東京 Tokyo	千葉 Chiba	23,872	10,893	11,130	207,592	184,815	21,008	23,101	1,338	
	東京 Tokyo	72,588	31,771	36,321	1,208,492	1,129,210	75,683	142,229	6,501	
	神奈川 Kanagawa	40,574	17,969	20,136	447,516	409,097	36,157	52,193	2,302	
	山梨 Yamanashi	2,934	1,582	1,113	17,696	15,696	1,880	1,911	98	
	計 Total	139,968	62,215	68,700	1,881,296	1,738,818	134,727	219,434	10,239	
金沢 Kanazawa	富山 Toyama	4,882	1,781	2,740	27,180	22,562	4,415	2,598	267	
	石川 Ishikawa	4,679	2,255	2,064	32,328	29,025	3,099	3,460	201	
	福井 Fukui	3,127	1,299	1,536	16,718	14,055	2,509	1,612	163	
	計 Total	12,688	5,335	6,340	76,227	65,642	10,024	7,669	630	
名古屋 Nagoya	岐阜 Gifu	9,746	3,979	5,069	52,349	45,607	6,235	5,410	401	
	静岡 Shizuoka	18,401	8,334	8,714	133,515	119,549	13,076	14,744	780	
	愛知 Aichi	41,989	17,249	22,273	365,182	331,532	31,646	41,650	2,171	
	三重 Mie	8,486	3,225	4,678	40,702	32,980	7,284	3,843	361	
	計 Total	78,622	32,787	40,734	591,747	529,668	58,240	65,646	3,712	
大阪 Osaka	滋賀 Shiga	5,208	2,353	2,488	35,217	31,282	3,736	3,744	199	
	京都 Kyoto	12,187	4,859	6,416	108,000	96,992	10,454	12,163	698	
	大阪 Osaka	35,247	13,275	19,252	277,956	244,827	30,859	30,137	2,285	
	兵庫 Hyogo	26,083	9,492	14,771	197,077	171,361	24,669	21,135	1,909	
	奈良 Nara	7,156	2,379	4,267	45,509	36,887	8,232	4,375	548	
	和歌山 Wakayama	4,388	1,765	2,194	21,504	16,854	4,372	1,964	206	
	計 Total	90,269	34,123	49,388	685,262	598,203	82,322	73,519	5,845	
広島 Hiroshima	鳥取 Tottori	2,109	736	1,159	9,934	6,756	3,094	740	97	
	島根 Shimane	2,443	901	1,330	12,411	9,478	2,788	1,056	141	
	岡山 Okayama	7,656	3,405	3,633	49,495	42,808	6,337	5,017	339	
	広島 Hiroshima	11,245	4,674	5,727	73,941	64,853	8,625	8,116	528	
	山口 Yamaguchi	5,348	2,077	2,827	23,661	19,230	4,215	2,150	252	
	計 Total	28,801	11,793	14,676	169,441	143,126	25,060	17,078	1,357	
高松 Takamatsu	徳島 Tokushima	3,417	1,305	1,849	20,315	16,097	4,059	1,793	270	
	香川 Kagawa	5,029	1,862	2,871	23,085	18,641	4,272	2,103	240	
	愛媛 Ehime	5,552	2,410	2,757	33,147	28,544	4,382	3,334	252	
	高知 Kochi	2,741	1,127	1,397	14,160	10,566	3,477	1,202	131	
	計 Total	16,739	6,704	8,874	90,708	73,848	16,190	8,433	893	
福岡 Fukuoka	福岡 Fukuoka	16,741	7,931	7,488	124,538	110,206	13,622	13,581	851	
	佐賀 Saga	2,695	1,233	1,227	14,099	11,752	2,243	1,337	117	
	長崎 Nagasaki	3,840	1,782	1,691	22,904	19,152	3,565	2,243	161	
	計 Total	23,276	10,946	10,406	161,541	141,109	19,430	17,161	1,129	
熊本 Kumamoto	熊本 Kumamoto	6,133	2,980	2,643	36,315	30,173	5,394	3,575	241	
	大分 Oita	3,545	1,706	1,522	21,324	17,200	3,871	1,949	177	
	宮崎 Miyazaki	3,643	1,953	1,320	20,534	17,009	3,344	1,903	149	
	鹿児島 Kagoshima	5,068	2,611	1,951	32,025	25,841	5,931	3,027	284	
	計 Total	18,389	9,250	7,436	110,199	90,222	18,539	10,453	851	
沖縄 Okinawa	沖縄 Okinawa	4,249	2,523	1,376	43,173	37,757	5,053	4,839	185	
全国計 Grandtotal		520,438	225,059	257,132	4,560,406	4,070,573	461,648	504,831	29,814	

(注) この表は「(1)申告及び処理の状況」を都道府県別に示したものである。

Note: This table shows "(1) Statistics of filing returns and cases processed" by prefectures.

2 - 2 所得階級別人員

Number of Income earners by Income Range

(1) 所得階級別人員 (その1)

(単位:人)

Number of income earners by income range (Part 1)

(In person)

区 分 Type	人員 Number of Income tax self-assessment	所得者別内訳 Breakdown by income earners								
		申告納税額のある者			還付申告をした者			不動産所得者		
		申告納税額のある者 Number of taxpayers who have income tax self-assessment	還付申告をした者 Number of filing returns for refund	申告納税額のある者 Number of taxpayers who have income tax self-assessment	還付申告をした者 Number of filing returns for refund	申告納税額のある者 Number of taxpayers who have income tax self-assessment	還付申告をした者 Number of filing returns for refund	不動産所得者 Real estate income earners	申告納税額のある者 Number of taxpayers who have income tax self-assessment	還付申告をした者 Number of filing returns for refund
70万円以下 Less than 0.7 million yen	4,789,949	242,304	2,459,432	1,310,556	75,442	271,962	328,991	31,244	42,871	
100万円 "	1,701,186	392,348	935,672	361,502	114,068	85,598	120,542	56,060	12,595	
150万円 "	3,398,197	986,731	2,021,083	487,946	211,033	108,749	169,715	113,720	16,706	
200万円 "	3,068,008	1,119,374	1,738,832	379,662	203,078	76,952	133,037	106,031	11,047	
250万円 "	2,270,540	874,286	1,274,687	294,018	177,949	56,981	107,862	92,719	7,662	
300万円 "	1,451,539	546,272	831,060	223,930	142,760	45,684	90,645	81,380	5,609	
400万円 "	1,927,690	712,827	1,122,069	280,475	185,292	60,114	147,337	137,027	7,170	
500万円 "	1,218,997	464,236	703,551	150,517	100,402	37,487	109,168	104,609	3,454	
600万円 "	840,360	330,227	484,502	83,331	56,642	23,025	77,389	75,495	1,499	
700万円 "	585,314	246,193	327,450	50,211	34,265	15,123	55,625	54,766	685	
800万円 "	390,884	181,808	203,241	32,489	21,729	10,524	41,349	40,919	346	
1,000万円 "	468,941	240,306	222,794	39,936	25,592	14,149	54,559	54,101	386	
1,200万円 "	270,107	155,231	112,238	23,790	15,176	8,531	32,883	32,632	213	
1,500万円 "	238,910	154,872	82,161	22,497	15,549	6,883	28,860	28,696	124	
2,000万円 "	223,428	147,459	75,015	20,925	16,483	4,392	24,054	23,951	81	
3,000万円 "	167,947	114,791	52,943	17,784	15,372	2,389	16,963	16,905	46	
5,000万円 "	88,120	69,407	18,589	12,088	11,219	830	8,257	8,226	23	
1億円 Less than 0.1 billion yen	38,039	32,007	5,966	5,902	5,562	311	3,118	3,106	7	
2億円 "	8,741	7,654	1,078	1,274	1,168	106	596	593	1	
5億円 "	2,477	2,234	237	303	281	21	105	105	-	
10億円 "	426	387	36	31	29	2	11	11	-	
20億円 "	143	137	6	6	6	-	2	2	-	
50億円 "	45	44	1	4	4	-	-	-	-	
100億円 "	8	8	-	-	-	-	-	-	-	
100億円 超 Over 10 billion yen	3	2	-	-	-	-	-	-	-	
合 計 Total	内 8,217 Included 23,149,999	内 6,256 Included 7,021,145	内 1,456 Included 12,672,643	3,799,177	1,429,101	829,813	1,551,068	1,062,298	110,525	

調査対象等：平成22年分の申告所得税の確定申告をした者について、平成23年3月31日現在の総所得金額等により階級区分して、その分布を示したものである。

(注) 1 合計欄の内書は、「変動所得及び臨時所得の平均課税」の適用を受けた者を掲げた。

2 「譲渡所得を有する者」及び「山林所得を有する者」欄の人員は、確定申告をした者のうち、譲渡所得(「株式等の譲渡所得等」を除く。)又は山林所得を有する者について、その譲渡所得又は山林所得だけについて所得金額を階級区分して再掲した。

なお、外書は、譲渡所得又は山林所得が損失である者を掲げた。

用語の説明：1 総所得金額等とは、総所得金額(利子、配当、不動産、事業、給与、譲渡、一時、雑の各所得金額の合計)、分離譲渡所得、株式等に係る譲渡所得等、先物取引に係る雑所得等、山林所得、退職所得の各金額の合計額をいい、損益通算、純損失及び雑損失の繰越控除後の金額をいう。

2 変動所得及び臨時所得の平均課税とは、所得税の納税義務者に変動所得(漁獲から生ずる所得、原稿又は作曲の報酬、著作権の使用料による所得)又は臨時所得(職業野球選手の契約金等で臨時に発生する所得)がある場合の税額計算上の特別な方法である。変動所得の金額は、年により著しく変動しがちであり、臨時所得の金額は数年間分に見合う所得の金額が特定の時期に一括して支払われる性質のものであるため、これらの所得は、毎年ほぼ平均して所得の発生する者と比較すると累進税率の関係から税負担に不均衡が生ずる。この面を調整するため一定の条件に該当する変動所得又は臨時所得を有する納税義務者については、その納税義務者の選択により、特別な税額の計算が認められている。

Subject of survey: With respect to the persons filing income tax returns for 2010, statistics of distribution by range classified by total net income as of March 31, 2011 is shown.

Note: 1 "Included" in the column of "Total" shows the number of taxpayers for whom "Averaging taxation on fluctuating income and temporary income" was applied.

2 Number of income earners in the column of "Capital gains" and "Forestry income" shows the number of those who are listed in the column of "Total net income, etc." and who have capital gains or timber income. Amount of income only for capital gains or timber income is classified. "Excluding" shows the number of those for whom capital gains or timber income was loss.

Terminology: 1 Total net income, etc. means the sum of total net income (total of interest income, dividend income, real estate income, business income, capital gains, occasional income, and miscellaneous income), amount of capital gains for the separate transfer and stocks, miscellaneous income etc. that lie forward business, timber income, and retirement income, which is the total income after the deduction of the carried-over aggregation of profit and loss, net loss, and casualty loss.

2 "Averaging taxation on fluctuating income and temporary income" means a special method of computation of amount of income tax for taxpayers who have fluctuating income (such as income from fishing, remuneration for writing or music composition, and royalties for copyright) or temporary income (such as contract money for baseball players). The amount of fluctuating income tends to fluctuate heavily by year and the amount of temporary income is in nature lump sum money which covers income for several years. These income earners suffer unfair burden of tax due to progressive tax rate compared to those who earn rather stable income every year. To adjust this problem, the taxpayers who have fluctuating income or temporary income to meet a certain condition, can choose a special computing system of tax.)

(1) 所得階級別人員(その2)

(単位:人)

Number of income earners by income range (Part 2)

(In person)

区 分 Type	所得者別内訳 Breakdown by income earners								
	給与 所得者 Employment income earners	申告納税額 のある者 Number of taxpayers who have income tax self-assessment	還付申告 をした者 Number of filing returns for refund	雑所得者 Miscellaneous income earners			他の区分に 該当しない 所得者		
				申告納税額 のある者 Number of taxpayers who have income tax self-assessment	還付申告 をした者 Number of filing returns for refund	申告納税額 のある者 Number of taxpayers who have income tax self-assessment	申告納税額 のある者 Number of taxpayers who have income tax self-assessment	還付申告 をした者 Number of filing returns for refund	
70万円以下 Less than 0.7 million yen	1,051,439	46,219	853,199	1,902,057	83,080	1,129,913	196,906	6,319	161,487
100万円 " 1	469,925	67,600	366,019	727,590	147,387	460,344	21,627	7,233	11,116
150万円 " 1.5	1,036,776	184,674	785,455	1,675,978	465,325	1,097,024	27,782	11,979	13,149
200万円 " 2	912,438	223,046	635,067	1,621,449	576,180	1,006,576	21,422	11,039	9,190
250万円 " 2.5	808,010	202,992	561,290	1,043,017	390,843	641,460	17,633	9,783	7,294
300万円 " 3	668,533	168,795	467,595	453,134	144,427	306,122	15,297	8,910	6,050
400万円 " 4	1,085,804	260,023	773,074	386,897	114,744	270,610	27,177	15,741	11,101
500万円 " 5	814,428	201,867	575,727	120,595	43,181	76,953	24,289	14,177	9,930
600万円 " 6	619,584	162,761	435,540	38,931	22,595	16,165	21,125	12,734	8,273
700万円 " 7	446,536	134,075	301,942	14,890	10,940	3,861	18,052	12,147	5,839
800万円 " 8	296,098	103,065	187,629	6,929	5,538	1,340	14,019	10,557	3,402
1,000万円 " 10	348,543	139,501	203,627	5,472	4,510	901	20,431	16,602	3,731
1,200万円 " 12	196,746	93,265	101,036	2,079	1,731	321	14,609	12,427	2,137
1,500万円 " 15	170,181	95,169	73,305	1,502	1,306	182	15,870	14,152	1,667
2,000万円 " 20	160,161	90,174	69,172	1,072	963	102	17,216	15,888	1,268
3,000万円 " 30	113,825	64,044	49,680	787	709	62	18,588	17,761	766
5,000万円 " 50	52,767	35,425	17,300	461	428	29	14,547	14,109	407
1億円 " Less than 0.1 billion yen	19,858	14,437	5,404	253	234	18	8,908	8,668	226
2億円 " 0.2	3,541	2,625	913	95	94	1	3,235	3,174	57
5億円 " 0.5	769	584	183	27	26	-	1,273	1,238	33
10億円 " 1	100	72	27	4	4	-	280	271	7
20億円 " 2	32	28	4	-	-	-	103	101	2
50億円 " 5	1	-	1	1	1	-	39	39	-
100億円 " 10	-	-	-	-	-	-	8	8	-
100億円超 Over 10 billion yen	-	-	-	1	-	-	2	2	-
合 計 Total	9,276,095	2,290,441	6,463,189	8,003,221	2,014,246	5,011,984	520,438	225,059	257,132

(1) 所得階級別人員（その3：再掲）

（単位：人）

Taxpayers by income range (Part 3: retabulated)

(In person)

区 分 Type	譲渡所得 を有する者			うち短期譲 渡所得を有 する者			山林所得 を有する者		
	申告納税額 のある者	申告納税額 のある者	還付申告 をした者	申告納税額 のある者	申告納税額 のある者	還付申告 をした者	申告納税額 のある者	申告納税額 のある者	還付申告 をした者
	Capital gains	Number of taxpayers who have income tax self-assessment	Number of filing returns for refund	Those who have short period capital gains	Number of taxpayers who have income tax self-assessment	Number of filing returns for refund	Forestry income	Number of taxpayers who have income tax self-assessment	Number of filing returns for refund
70万円以下 Less than 0.7 million yen	47,561	25,608	11,883	11,219	5,581	3,241	1,915	956	561
100万円 " 1	12,755	10,108	1,343	1,714	1,125	344	366	239	66
150万円 " 1.5	14,852	12,852	1,092	1,885	1,373	286	346	278	41
200万円 " 2	13,007	11,993	634	1,212	949	172	214	179	20
250万円 " 2.5	10,406	9,832	401	791	666	85	102	90	10
300万円 " 3	9,733	9,433	213	553	478	56	86	77	8
400万円 " 4	15,588	15,208	275	853	763	64	103	98	4
500万円 " 5	13,462	13,098	241	821	642	115	54	46	8
600万円 " 6	10,517	10,338	128	395	365	24	30	28	2
700万円 " 7	9,065	8,933	79	281	252	17	18	18	-
800万円 " 8	7,891	7,797	54	225	205	12	18	18	-
1,000万円 " 10	13,061	12,946	68	326	298	20	26	23	1
1,200万円 " 12	9,855	9,780	50	223	208	10	10	8	2
1,500万円 " 15	10,648	10,565	46	237	217	12	9	8	1
2,000万円 " 20	12,078	11,984	46	232	215	13	2	2	-
3,000万円 " 30	13,361	13,087	218	269	247	17	3	3	-
5,000万円 " 50	10,204	10,105	58	269	217	35	3	3	-
1億円 " Less than 0.1 billion yen	5,720	5,691	19	115	106	6	-	-	-
2億円 " 0.2	1,787	1,781	6	43	41	2	-	-	-
5億円 " 0.5	504	463	41	28	12	16	-	-	-
10億円 " 1	59	52	7	8	3	5	-	-	-
20億円 " 2	21	21	-	1	1	-	-	-	-
50億円 " 5	2	2	-	-	-	-	-	-	-
100億円 " 10	-	-	-	-	-	-	-	-	-
100億円 超 Over 10 billion yen	1	-	-	1	-	-	-	-	-
合 計 Total	外 59,135 Excluding 242,138	外 16,359 Excluding 211,677	外 33,023 Excluding 16,902				外 323 Excluding 3,305	外 76 Excluding 2,074	外 209 Excluding 724

2 申告所得税

(2) 青色申告者

Income earners filing blue returns

区分 Type	人員			所得者別内訳 Breakdown by income earners					
	Number of Income tax self- assessment	申告納税額 のある者	還付申告 をした者	事業所得者 Operating income earners	申告納税額 のある者	還付申告 をした者	不動産 所得者 Real estate income earners	申告納税額 のある者	還付申告 をした者
		Number of taxpayers who have income tax self-assessment	Number of filing returns for refund		Number of taxpayers who have income tax self-assessment	Number of filing returns for refund		Number of taxpayers who have income tax self-assessment	Number of filing returns for refund
70万円以下 Less than 0.7 million yen	1,318,560	45,028	297,739	679,376	26,026	98,111	164,246	12,046	19,169
100万円 "	290,113	81,938	78,651	161,845	47,839	28,563	53,737	22,933	5,649
150万円 "	442,256	182,159	129,289	229,563	97,861	40,988	81,418	52,684	8,382
200万円 "	386,408	201,000	110,936	188,660	100,991	33,927	69,301	54,362	6,091
250万円 "	329,133	193,858	89,502	153,858	93,590	27,344	59,955	51,062	4,412
300万円 "	271,101	173,162	69,804	123,066	80,195	22,478	53,165	47,514	3,371
400万円 "	409,172	272,979	104,679	170,522	114,653	34,169	91,468	84,839	4,576
500万円 "	285,793	199,337	71,700	102,699	70,211	23,852	72,326	69,158	2,368
600万円 "	198,550	144,609	47,743	62,315	43,068	16,428	53,849	52,427	1,117
700万円 "	142,557	107,944	32,256	39,990	27,465	11,830	40,298	39,615	544
800万円 "	104,738	81,119	22,584	26,895	17,915	8,779	30,913	30,575	273
1,000万円 "	141,158	110,150	30,029	34,237	21,763	12,316	42,219	41,842	326
1,200万円 "	89,395	70,795	18,163	20,997	13,267	7,664	26,327	26,107	187
1,500万円 "	83,596	68,008	15,254	20,364	13,956	6,354	23,695	23,554	111
2,000万円 "	78,427	65,216	13,049	19,311	15,147	4,124	20,276	20,190	67
3,000万円 "	67,048	56,816	10,186	16,788	14,501	2,270	14,679	14,632	38
5,000万円 "	43,416	38,946	4,410	11,557	10,746	774	7,360	7,331	23
1億円 " Less than 0.1 billion yen	20,695	19,001	1,655	5,691	5,366	297	2,812	2,803	6
2億円 "	4,778	4,405	370	1,215	1,115	100	538	535	1
5億円 "	1,314	1,228	85	279	257	21	102	102	-
10億円 "	191	181	9	27	26	1	11	11	-
20億円 "	72	69	3	6	6	-	2	2	-
50億円 "	15	15	-	4	4	-	-	-	-
100億円 "	2	2	-	-	-	-	-	-	-
100億円 超 Over 10 billion yen	2	1	-	-	-	-	-	-	-
合計 Total	4,708,490	2,117,966	1,148,096	2,069,265	815,968	380,390	908,697	654,324	56,711

調査対象等：平成22年分の申告所得税の確定申告をした者のうち、青色申告者について平成23年3月31日現在の総所得金額等により階級区分して、それぞれの分布状況を示したものである。

用語の説明：青色申告とは、納税義務者が一定の帳簿に正確な記帳をして、これに基づいた正確な申告と完全な納税をすることを目的として設けられている制度である。青色申告が認められているのは事業所得、不動産所得及び山林所得であり、青色申告をした者には税務計算上種々の特典がある。

Subject of survey: With respect to the persons filing income tax returns for 2010 who filed blue returns, statistics of distribution by range classified by total net income as of March 31, 2011 is shown.

Terminology: Blue return means a system which was established in order to enable taxpayers to make an entry correctly in a specified book and to pay tax fully. Those who are admitted to use blue returns are operating income earners, rental income earners and timber income earners. Those who filed blue returns are given various benefits in the calculation of tax.

(単位：人)
(In person)

所得者別内訳 Breakdown by income earners									区分 Type	
給与所得者 Employment income earners	申告納税額 のある者 Number of taxpayers who have income tax self-assessment	還付申告 をした者 Number of filing returns for refund	雑所得者 Miscellaneous income earners	申告納税額 のある者 Number of taxpayers who have income tax self-assessment	還付申告 をした者 Number of filing returns for refund	他の区分に 該当しない 所得者 Other income earners	申告納税額 のある者 Number of taxpayers who have income tax self-assessment	還付申告 をした者 Number of filing returns for refund		
93,115	2,493	61,383	350,992	3,943	96,658	30,831	520	22,418	70万円以下	Less than 0.7 million yen
30,598	4,082	19,876	40,669	6,401	22,986	3,264	683	1,577	100万円	" 1
61,643	11,822	39,300	65,222	18,312	38,568	4,410	1,480	2,051	150万円	" 1.5
64,971	20,527	35,892	59,862	23,430	33,529	3,614	1,690	1,497	200万円	" 2
64,201	24,592	32,502	48,017	23,006	23,966	3,102	1,608	1,278	250万円	" 2.5
58,435	26,397	27,123	33,777	17,583	15,775	2,658	1,473	1,057	300万円	" 3
103,285	49,781	46,145	39,288	20,966	18,050	4,609	2,740	1,739	400万円	" 4
89,695	47,569	36,959	17,322	10,011	7,211	3,751	2,388	1,310	500万円	" 5
71,906	41,929	26,976	7,316	5,011	2,259	3,164	2,174	963	600万円	" 6
56,177	36,361	18,326	3,311	2,491	798	2,781	2,012	758	700万円	" 7
42,820	29,372	12,704	1,675	1,361	299	2,435	1,896	529	800万円	" 8
59,162	41,967	16,462	1,458	1,200	241	4,082	3,378	684	1,000万円	" 10
38,251	28,102	9,829	553	460	86	3,267	2,859	397	1,200万円	" 12
35,184	26,529	8,424	352	313	34	4,001	3,656	331	1,500万円	" 15
33,821	25,171	8,559	243	213	28	4,776	4,495	271	2,000万円	" 20
29,470	21,766	7,698	191	175	13	5,920	5,742	167	3,000万円	" 30
18,692	15,176	3,511	117	109	6	5,690	5,584	96	5,000万円	" 50
7,975	6,699	1,274	78	76	2	4,139	4,057	76	1億円	" Less than 0.1 billion yen
1,356	1,107	249	49	48	1	1,620	1,600	19	2億円	" 0.2
288	238	50	8	8	-	637	623	14	5億円	" 0.5
37	29	7	1	1	-	115	114	1	10億円	" 1
19	18	1	-	-	-	45	43	2	20億円	" 2
-	-	-	-	-	-	11	11	-	50億円	" 5
-	-	-	-	-	-	2	2	-	100億円	" 10
-	-	-	1	-	-	1	1	-	100億円超	Over 10 billion yen
961,101	461,727	413,250	670,502	135,118	260,510	98,925	50,829	37,235	合計	Total

2 申告所得税

(3) 都道府県別の人員(その1)(所得種類合計:申告種類合計)

Income earners by prefecture (Part 1) (all income types and all return types)

国税局・都道府県 Regional Taxation Bureau / Prefecture	区分 Type	合計 Total	70万円	100万円	150万円	200万円	250万円	300万円	400万円	500万円	600万円	700万円	800万円	1,000万円
			以下 Less than 0.7 million yen	以下 Less than 1 million yen	以下 Less than 1.5 million yen	以下 Less than 2 million yen	以下 Less than 2.5 million yen	以下 Less than 3 million yen	以下 Less than 4 million yen	以下 Less than 5 million yen	以下 Less than 6 million yen	以下 Less than 7 million yen	以下 Less than 8 million yen	以下 Less than 10 million yen
札幌 Sapporo	北海道 Hokkaido	920,821	209,974	74,658	147,333	137,417	91,392	51,445	64,022	41,670	29,891	18,660	11,724	13,605
	青森 Aomori	230,972	59,311	22,153	40,233	33,884	21,316	11,670	14,462	9,036	6,215	3,458	2,090	2,198
仙台 Sendai	岩手 Iwate	232,667	61,548	22,110	41,049	32,847	21,360	11,930	14,901	9,360	6,093	3,266	1,828	2,041
	宮城 Miyagi	342,681	70,225	27,980	55,701	48,515	35,020	21,258	27,024	17,056	11,998	7,541	4,775	5,302
	秋田 Akita	207,057	51,286	20,135	37,181	30,601	19,261	10,656	13,554	8,729	5,730	2,818	1,567	1,746
	山形 Yamagata	227,314	55,362	22,850	39,829	32,051	21,535	12,119	15,724	9,449	6,468	3,411	1,885	2,084
	福島 Fukushima	303,130	70,367	28,126	52,552	44,086	29,094	16,701	21,329	13,574	9,124	5,041	3,006	3,186
	計 Total	1,543,821	368,099	143,354	266,545	221,984	147,586	84,334	106,994	67,204	45,628	25,535	15,151	16,557
関東信越 Kanto Shinetsu	茨城 Ibaraki	491,807	97,729	35,669	75,788	68,902	51,085	31,878	41,506	25,980	18,851	12,679	7,769	8,925
	栃木 Tochigi	335,850	70,520	26,098	52,329	44,568	32,155	20,989	27,824	17,988	13,290	8,398	4,940	5,533
	群馬 Gunma	348,686	76,774	29,111	56,598	46,085	34,015	21,417	27,494	17,099	11,879	7,437	4,454	5,045
	埼玉 Saitama	1,300,132	237,294	85,358	189,404	178,142	131,189	89,211	121,892	74,206	49,284	35,819	24,385	28,493
	新潟 Niigata	445,427	101,991	39,327	73,661	61,040	44,134	27,145	34,408	20,913	13,817	7,943	4,621	5,096
	長野 Nagano	415,278	97,681	36,020	65,805	54,696	40,915	25,368	32,608	19,890	13,634	8,253	4,750	5,052
計 Total	3,337,180	681,989	251,583	513,585	453,433	333,493	216,008	285,732	176,076	120,755	80,529	50,919	58,144	
東京 Tokyo	千葉 Chiba	1,137,204	205,946	71,867	155,533	150,316	116,662	78,757	106,990	67,766	45,525	34,009	23,503	27,448
	東京 Tokyo	2,773,017	519,912	161,810	316,393	301,821	251,357	176,271	251,518	168,938	118,209	92,652	69,671	95,029
	神奈川 Kanagawa	1,723,186	281,148	93,646	210,449	220,049	178,040	121,713	171,806	109,322	75,077	59,926	43,654	52,883
	山梨 Yamanashi	164,137	40,888	14,334	25,670	21,015	15,356	9,520	12,115	7,565	5,180	3,415	2,028	2,293
	計 Total	5,797,544	1,047,894	341,657	708,045	693,201	561,415	386,261	542,429	353,591	243,991	190,002	138,856	177,653
金沢 Kanazawa	富山 Toyama	213,205	43,302	18,443	35,471	29,343	21,716	13,999	17,562	10,968	7,201	4,338	2,457	2,705
	石川 Ishikawa	214,227	46,327	17,599	34,491	28,547	21,765	13,275	17,138	10,534	7,201	4,405	2,881	3,211
	福井 Fukui	150,862	33,870	12,886	23,165	19,822	14,682	9,452	12,178	7,603	5,185	3,378	1,975	2,048
計 Total	578,294	123,499	48,928	93,127	77,712	58,163	36,726	46,878	29,105	19,587	12,121	7,313	7,964	
名古屋 Nagoya	岐阜 Gifu	403,575	89,277	31,657	62,131	52,339	38,888	26,019	34,986	21,321	13,779	8,761	5,663	6,129
	静岡 Shizuoka	728,114	146,506	54,466	113,741	97,826	72,442	47,664	63,008	38,637	25,863	17,824	11,313	12,531
	愛知 Aichi	1,353,004	256,001	87,031	187,709	170,488	134,489	92,617	124,762	78,668	54,316	39,850	26,747	31,498
	三重 Mie	347,015	71,536	26,032	53,172	47,008	34,990	22,951	30,146	18,366	12,932	8,705	5,188	5,458
計 Total	2,831,708	563,320	199,186	416,753	367,661	280,809	189,251	252,902	156,992	106,890	75,140	48,911	55,616	
大阪 Osaka	滋賀 Shiga	253,355	50,171	17,978	37,016	33,528	25,627	16,899	22,533	14,210	10,295	7,213	4,459	4,730
	京都 Kyoto	481,817	108,016	35,407	69,613	62,891	47,072	29,306	37,739	23,670	16,135	11,782	8,187	9,824
	大阪 Osaka	1,538,878	323,594	110,351	226,499	203,622	145,385	95,323	127,908	79,373	54,433	39,039	26,658	32,816
	兵庫 Hyogo	1,035,866	209,304	69,995	149,069	141,789	104,667	65,394	87,279	54,835	38,222	27,938	18,344	21,479
	奈良 Nara	258,092	51,503	16,842	34,773	34,904	26,518	16,976	23,262	14,486	10,305	6,991	4,514	5,413
	和歌山 Wakayama	182,955	45,731	15,892	30,085	24,450	16,704	9,717	12,795	8,154	5,692	3,652	2,131	2,485
計 Total	3,750,963	788,319	266,465	547,055	501,184	365,973	233,615	311,516	194,728	135,082	96,615	64,293	76,747	
広島 Hiroshima	鳥取 Tottori	111,873	28,465	10,547	18,654	15,514	10,539	6,136	7,522	4,885	3,343	1,694	940	1,166
	島根 Shimane	142,504	34,216	13,412	24,219	20,675	14,289	8,086	9,722	6,050	4,160	2,105	1,235	1,302
	岡山 Okayama	348,345	77,381	28,363	55,092	46,993	34,939	21,823	27,997	17,378	11,248	6,826	4,265	5,075
	広島 Hiroshima	548,189	112,628	43,446	87,185	76,474	56,876	35,550	43,268	26,301	18,458	12,168	7,671	9,016
	山口 Yamaguchi	288,368	62,164	24,399	48,780	44,161	31,125	17,264	20,927	12,564	8,503	5,148	2,939	3,211
計 Total	1,439,279	314,854	120,167	233,930	203,817	147,768	88,859	109,436	67,178	45,712	27,941	17,050	19,770	
高松 Takamatsu	徳島 Tokushima	124,942	26,952	10,753	20,114	17,256	12,050	7,275	9,333	6,214	4,535	2,578	1,684	1,955
	香川 Kagawa	177,041	37,317	14,733	27,427	24,235	18,290	11,417	14,028	8,884	6,087	3,869	2,291	2,600
	愛媛 Ehime	223,594	50,167	18,948	36,588	31,685	22,016	13,240	16,464	10,132	6,875	4,218	2,613	3,099
	高知 Kochi	121,106	29,470	11,672	19,940	16,720	11,442	6,702	8,012	5,084	3,435	2,021	1,302	1,515
計 Total	646,683	143,906	56,106	104,069	89,896	63,798	38,634	47,837	30,314	20,932	12,686	7,890	9,169	
福岡 Fukuoka	福岡 Fukuoka	829,721	186,121	66,037	127,713	113,947	80,974	48,330	60,937	38,371	27,277	18,860	12,174	14,856
	佐賀 Saga	160,731	38,385	14,457	26,568	21,723	15,052	9,011	11,684	7,835	5,523	3,114	1,793	1,845
	長崎 Nagasaki	245,474	59,969	22,338	42,072	37,232	23,738	12,823	15,291	9,393	6,795	4,300	2,538	2,727
計 Total	1,235,926	284,475	102,832	196,353	172,902	119,764	70,164	87,912	55,599	39,595	26,274	16,505	19,428	
熊本 Kumamoto	熊本 Kumamoto	291,179	70,165	25,792	46,318	40,384	27,672	15,912	20,235	13,390	9,495	5,790	3,404	3,943
	大分 Oita	183,263	41,507	15,941	29,771	27,259	18,885	10,528	12,823	7,886	5,711	3,323	1,969	2,257
	宮崎 Miyazaki	179,225	46,033	17,030	30,369	25,634	16,912	8,851	11,192	7,137	4,618	2,825	1,741	1,969
	鹿児島 Kagoshima	248,545	60,460	21,976	39,978	36,515	24,673	13,167	16,665	10,429	7,083	4,139	2,654	3,081
	計 Total	902,212	218,165	80,739	146,436	129,792	88,142	48,458	60,915	38,842	26,907	16,077	9,768	11,250
沖縄 Okinawa	沖縄 Okinawa	165,568	45,455	15,511	24,966	19,009	12,237	7,784	11,117	7,698	5,390	3,734	2,504	3,038
全国計 Grandtotal		23,149,999	4,789,949	1,701,186	3,398,197	3,067,983	2,270,540	1,451,539	1,927,690	1,218,997	840,360	585,314	390,884	468,941

(注) この表は、「(1) 所得階級別人員」を都道府県別に示したものである。

Note: This table shows "(1) Number of income earners by income range" by prefectures.

(单位：人)

(In person)

1,200万円 以下	1,500万円 以下	2,000万円 以下	3,000万円 以下	5,000万円 以下	1億円 以下	2億円 以下	5億円 以下	10億円 以下	20億円 以下	50億円 以下	100億円 以下	100億円 超	区 分 Type	国稅局・都道府県 Regional Taxation Bureau/Prefecture
Less than 12 million yen	Less than 15 million yen	Less than 20 million yen	Less than 30 million yen	Less than 50 million yen	Less than 0.1 billion yen	Less than 0.2 billion yen	Less than 0.5 billion yen	Less than 1 billion yen	Less than 2 billion yen	Less than 5 billion yen	Less than 10 billion yen	Over 10 billion yen		
7,725	6,763	6,649	4,772	2,080	781	204	41	12	3	-	-	-	北海道 Hokkaido	札幌 Sapporo
1,200	1,164	1,108	804	429	198	34	8	1	-	-	-	-	青森 Aomori	仙台 Sendai
1,119	939	1,064	681	336	167	22	6	-	-	-	-	-	岩手 Iwate	
2,965	2,488	2,281	1,440	754	292	57	9	-	-	-	-	-	宮城 Miyagi	
896	858	974	589	304	150	21	-	1	-	-	-	-	秋田 Akita	
1,118	1,006	1,122	720	403	155	19	4	-	-	-	-	-	山形 Yamagata	
1,756	1,492	1,604	1,198	636	219	30	7	2	-	-	-	-	福島 Fukushima	
9,054	7,947	8,153	5,432	2,862	1,181	183	34	4	-	-	-	-	計 Total	
4,405	3,449	3,163	2,361	1,132	432	85	15	4	-	-	-	-	茨城 Ibaraki	関東信越 Kanto Shinetsu
2,903	2,632	2,367	1,867	956	397	78	13	3	2	-	-	-	栃木 Tochigi	
2,848	2,581	2,509	1,951	950	350	68	14	3	3	1	-	-	群馬 Gunma	
15,501	12,811	11,377	8,772	4,484	1,956	452	93	7	1	1	-	-	埼玉 Saitama	
2,843	2,533	2,704	1,911	908	372	49	11	-	-	-	-	-	新潟 Niigata	
2,755	2,362	2,527	1,741	843	317	49	9	3	-	-	-	-	長野 Nagano	
31,255	26,368	24,647	18,603	9,273	3,824	781	155	20	6	2	-	-	計 Total	
14,984	12,336	11,202	8,283	4,028	1,642	309	86	5	3	3	1	-	千葉 Chiba	東京 Tokyo
59,436	55,440	52,800	41,806	23,495	11,678	3,332	1,126	213	76	28	5	1	東京 Tokyo	
29,648	24,667	21,878	16,375	8,298	3,560	792	209	33	10	3	-	-	神奈川 Kanagawa	
1,248	1,133	1,094	774	347	131	26	5	-	-	-	-	-	山梨 Yamanashi	
105,316	93,576	86,974	67,238	36,168	17,011	4,459	1,426	251	89	34	6	1	計 Total	
1,584	1,340	1,227	832	470	195	34	17	1	-	-	-	-	富山 Toyama	金沢 Kanazawa
1,859	1,603	1,532	1,078	552	177	37	9	4	1	1	-	-	石川 Ishikawa	
1,251	1,013	1,045	766	376	141	19	7	-	-	-	-	-	福井 Fukui	
4,694	3,956	3,804	2,676	1,398	513	90	33	5	1	1	-	-	計 Total	
3,381	2,865	2,698	2,034	1,104	460	64	18	1	-	-	-	-	岐阜 Gifu	名古屋 Nagoya
6,780	5,938	5,738	4,402	2,301	922	174	32	5	-	1	-	-	静岡 Shizuoka	
18,082	15,552	14,217	10,990	6,275	2,864	625	175	31	14	1	2	-	愛知 Aichi	
2,873	2,434	2,241	1,627	917	362	66	9	1	1	-	-	-	三重 Mie	
31,116	26,789	24,894	19,053	10,597	4,608	929	234	38	15	2	2	-	計 Total	
2,490	2,142	1,763	1,320	663	259	50	9	-	-	-	-	-	滋賀 Shiga	大阪 Osaka
6,035	5,496	4,720	3,431	1,579	700	158	42	9	3	1	-	-	京都 Kyoto	
18,968	17,036	15,941	12,340	6,384	2,464	555	147	31	9	1	1	1	大阪 Osaka	
12,319	11,041	10,021	7,862	4,053	1,708	381	136	23	5	2	-	-	兵庫 Hyogo	
3,205	2,800	2,550	1,784	847	324	75	17	1	1	1	-	-	奈良 Nara	
1,358	1,242	1,302	843	517	182	21	2	-	-	-	-	-	和歌山 Wakayama	
44,375	39,757	36,297	27,580	14,043	5,637	1,240	353	64	18	5	-	2	計 Total	
691	654	519	368	178	47	7	3	1	-	-	-	-	鳥取 Tottori	広島 Hiroshima
780	777	693	442	261	60	14	3	3	-	-	-	-	島根 Shimane	
2,898	2,526	2,506	1,756	895	306	59	14	2	3	-	-	-	岡山 Okayama	
5,028	4,496	4,034	3,014	1,707	694	132	35	6	1	1	-	-	広島 Hiroshima	
1,821	1,701	1,650	1,191	594	197	23	6	-	-	-	-	-	山口 Yamaguchi	
11,218	10,154	9,402	6,771	3,635	1,304	235	61	12	4	1	-	-	計 Total	
1,152	1,018	916	698	296	130	23	9	1	-	-	-	-	徳島 Tokushima	高松 Takamatsu
1,495	1,411	1,375	930	474	154	20	3	-	1	-	-	-	香川 Kagawa	
1,829	1,762	1,803	1,216	633	245	51	10	-	-	-	-	-	愛媛 Ehime	
915	870	930	639	315	103	16	3	-	-	-	-	-	高知 Kochi	
5,391	5,061	5,024	3,483	1,718	632	110	25	1	1	-	-	-	計 Total	
8,966	8,164	7,558	5,279	2,687	1,130	262	66	8	4	-	-	-	福岡 Fukuoka	福岡 Fukuoka
1,061	934	753	544	306	110	32	1	-	-	-	-	-	佐賀 Saga	
1,622	1,498	1,431	955	535	175	33	4	4	1	-	-	-	長崎 Nagasaki	
11,649	10,596	9,742	6,778	3,528	1,415	327	71	12	5	-	-	-	計 Total	
2,201	2,074	1,979	1,348	730	288	45	12	2	-	-	-	-	熊本 Kumamoto	熊本 Kumamoto
1,292	1,258	1,311	881	432	192	34	2	1	-	-	-	-	大分 Oita	
1,168	1,164	1,130	774	452	181	35	9	1	-	-	-	-	宮崎 Miyazaki	
1,782	1,769	1,803	1,420	659	248	32	10	2	-	-	-	-	鹿児島 Kagoshima	
6,443	6,265	6,223	4,423	2,273	909	146	33	6	-	-	-	-	計 Total	
1,871	1,678	1,619	1,138	545	224	37	11	1	1	-	-	-	沖縄 Okinawa	沖縄 Okinawa
270,107	238,910	223,428	167,947	88,120	38,039	8,741	2,477	426	143	45	8	3	全国計 Grandtotal	

2 申告所得税

(3) 都道府県別の人員(その2)(所得種類合計:申告納税額のある者)

Income earners by prefecture (Part 2) (all income types: taxpayers filing returns for refunds)

区 分 Type	合 計 Total	70万円	100万円	150万円	200万円	250万円	300万円	400万円	500万円	600万円	700万円	800万円	1,000万円	
		以下 Less than 0.7 million yen	以下 Less than 1 million yen	以下 Less than 1.5 million yen	以下 Less than 2 million yen	以下 Less than 2.5 million yen	以下 Less than 3 million yen	以下 Less than 4 million yen	以下 Less than 5 million yen	以下 Less than 6 million yen	以下 Less than 7 million yen	以下 Less than 8 million yen	以下 Less than 10 million yen	
国税局・都道府県 Regional Taxation Bureau / Prefecture														
札幌 Sapporo	北海道 Hokkaido	270,273	10,268	15,109	40,486	48,868	36,778	20,744	24,934	16,739	12,015	9,135	6,558	8,377
仙台 Sendai	青森 Aomori	60,886	2,664	4,619	10,564	11,155	7,499	4,485	5,671	3,575	2,496	1,786	1,237	1,425
	岩手 Iwate	61,369	3,220	4,885	11,564	11,629	8,029	4,310	5,473	3,320	2,135	1,517	974	1,247
	宮城 Miyagi	94,012	3,410	5,823	14,461	16,725	13,012	7,396	8,927	5,648	3,966	2,943	2,089	2,647
	秋田 Akita	51,216	2,572	4,139	9,442	9,757	6,598	3,672	4,434	2,856	1,910	1,187	823	1,011
	山形 Yamagata	62,185	3,268	5,239	11,298	11,177	7,752	4,304	5,784	3,500	2,478	1,649	1,080	1,300
	福島 Fukushima	87,336	4,065	6,508	15,633	16,104	11,330	6,358	7,892	5,147	3,483	2,378	1,576	1,879
	計 Total	417,004	19,199	31,213	72,962	76,547	54,220	30,525	38,181	24,046	16,468	11,460	7,779	9,509
関東信越 Kanto Shinetsu	茨城 Ibaraki	142,407	5,532	8,156	21,431	23,469	18,038	11,185	14,672	9,416	6,893	5,135	3,586	4,587
	栃木 Tochigi	99,993	3,639	5,905	14,550	15,856	12,371	7,980	10,671	6,852	4,971	3,590	2,418	3,107
	群馬 Gunma	108,695	4,054	6,738	17,295	18,202	13,698	8,354	10,941	6,965	5,067	3,604	2,532	3,171
	埼玉 Saitama	405,811	13,093	20,194	57,495	68,707	52,055	32,650	42,455	26,585	18,549	13,704	10,187	13,697
	新潟 Niigata	122,393	5,193	8,423	20,106	20,765	15,836	9,513	12,353	7,852	5,183	3,615	2,440	3,012
	長野 Nagano	127,619	5,274	8,859	21,028	22,233	17,375	10,170	12,772	7,865	5,294	3,733	2,560	3,023
	計 Total	1,006,918	36,785	58,275	151,905	169,232	129,373	79,852	103,864	65,535	45,957	33,381	23,723	30,597
東京 Tokyo	千葉 Chiba	335,000	10,751	16,824	45,571	54,616	43,907	27,080	34,330	22,391	15,918	11,838	8,699	11,598
	東京 Tokyo	936,347	25,966	41,872	100,482	115,974	100,907	70,297	97,672	67,471	49,990	38,836	30,730	43,798
	神奈川 Kanagawa	525,262	14,102	22,384	59,788	77,459	65,956	41,696	56,162	37,170	27,207	21,006	16,421	22,297
	山梨 Yamanashi	52,734	2,256	3,902	8,533	8,764	6,577	4,207	5,336	3,245	2,310	1,652	1,072	1,428
		計 Total	1,849,343	53,075	84,982	214,374	256,813	217,347	143,280	193,500	130,277	95,425	73,332	56,922
金沢 Kanazawa	富山 Toyama	63,055	2,223	4,084	9,999	10,635	8,313	5,386	6,679	4,220	2,796	1,932	1,247	1,533
	石川 Ishikawa	64,495	2,192	3,965	9,795	10,626	8,469	5,125	6,626	4,229	2,982	2,018	1,524	1,977
	福井 Fukui	46,851	1,788	3,104	7,120	7,568	6,004	3,875	4,983	3,154	2,081	1,537	1,129	1,220
		計 Total	174,401	6,203	11,153	26,914	28,829	22,786	14,386	18,288	11,603	7,859	5,487	3,900
名古屋 Nagoya	岐阜 Gifu	123,282	4,352	7,023	17,973	20,013	16,016	10,276	13,569	8,688	5,687	3,990	3,044	3,663
	静岡 Shizuoka	241,672	8,061	13,383	35,154	38,837	30,658	20,072	26,203	16,765	11,248	8,350	6,025	7,664
	愛知 Aichi	445,767	12,802	21,121	56,015	63,710	52,742	36,239	49,702	32,732	23,300	17,470	13,316	17,677
	三重 Mie	99,084	3,387	5,825	14,814	16,440	12,838	8,285	10,460	6,653	4,569	3,283	2,289	2,904
		計 Total	909,805	28,602	47,352	123,956	139,000	112,254	74,872	99,934	64,838	44,804	33,093	24,674
大阪 Osaka	滋賀 Shiga	72,083	2,649	3,987	10,431	12,047	9,298	5,435	7,096	4,574	3,465	2,837	2,046	2,445
	京都 Kyoto	143,254	4,400	7,569	19,537	23,234	18,322	10,856	14,218	9,264	6,473	4,997	3,914	5,376
	大阪 Osaka	442,156	15,017	24,059	61,616	71,235	52,851	32,885	42,891	28,310	20,347	15,674	11,997	16,436
	兵庫 Hyogo	276,335	8,898	14,004	37,282	46,096	35,360	21,071	27,346	17,645	12,495	9,615	7,073	9,715
	奈良 Nara	69,711	2,048	3,273	8,952	11,761	9,463	5,330	6,835	4,524	3,342	2,507	1,919	2,533
	和歌山 Wakayama	50,590	1,880	3,294	7,839	8,071	6,195	3,973	5,260	3,362	2,318	1,715	1,187	1,450
	計 Total	1,054,129	34,892	56,186	145,657	172,444	131,489	79,550	103,646	67,679	48,440	37,345	28,136	37,955
広島 Hiroshima	鳥取 Tottori	30,803	1,391	2,411	5,439	5,608	4,043	2,259	2,821	1,749	1,217	794	563	736
	島根 Shimane	43,406	2,021	3,390	7,697	8,061	5,888	3,351	3,960	2,364	1,694	1,083	759	833
	岡山 Okayama	102,158	3,741	6,304	15,549	16,865	13,531	8,290	10,628	6,600	4,502	3,168	2,257	2,968
	広島 Hiroshima	176,478	6,587	10,768	26,879	29,773	22,963	14,314	17,747	11,124	7,669	5,647	4,054	5,302
	山口 Yamaguchi	90,181	3,527	5,965	15,100	16,862	12,822	7,388	8,684	5,174	3,482	2,431	1,595	1,959
	計 Total	443,026	17,267	28,838	70,664	77,169	59,247	35,602	43,840	27,011	18,564	13,123	9,228	11,798
高松 Takamatsu	徳島 Tokushima	35,307	1,301	2,383	5,574	5,660	4,229	2,660	3,478	2,238	1,685	1,140	869	1,108
	香川 Kagawa	55,479	1,877	3,340	8,264	9,228	7,430	4,657	5,765	3,582	2,484	1,856	1,263	1,571
	愛媛 Ehime	68,166	2,315	4,256	10,661	11,427	8,628	5,511	6,867	4,362	3,009	2,157	1,451	1,983
	高知 Kochi	39,421	1,591	2,943	6,375	6,273	4,680	3,145	3,971	2,553	1,823	1,247	873	1,089
	計 Total	198,373	7,084	12,922	30,874	32,588	24,967	15,973	20,081	12,735	9,001	6,400	4,456	5,751
福岡 Fukuoka	福岡 Fukuoka	235,624	8,875	14,345	34,686	39,361	28,996	16,770	21,678	14,625	10,611	8,330	6,033	7,972
	佐賀 Saga	47,916	2,029	3,369	7,692	7,883	5,890	3,698	4,871	3,225	2,453	1,713	1,118	1,194
	長崎 Nagasaki	74,726	3,328	5,401	12,941	14,022	9,637	5,610	6,674	4,115	2,996	2,158	1,484	1,759
		計 Total	358,266	14,232	23,115	55,319	61,266	44,523	26,078	33,223	21,965	16,060	12,201	8,635
熊本 Kumamoto	熊本 Kumamoto	88,326	3,552	6,030	13,765	14,675	10,656	6,651	8,752	5,787	4,271	3,154	2,059	2,576
	大分 Oita	55,113	1,988	3,549	8,694	9,986	7,279	4,358	5,377	3,394	2,355	1,628	1,157	1,429
	宮崎 Miyazaki	56,026	2,553	4,153	9,687	9,976	7,079	3,919	5,223	3,324	2,287	1,619	1,138	1,347
	鹿児島 Kagoshima	79,614	3,312	5,344	12,928	14,370	10,617	6,158	7,633	4,669	3,252	2,211	1,586	1,931
	計 Total	279,079	11,405	19,076	45,074	49,007	35,631	21,086	26,985	17,174	12,165	8,612	5,940	7,283
沖縄 Okinawa	沖縄 Okinawa	60,528	3,292	4,127	8,546	7,611	5,671	4,324	6,351	4,634	3,469	2,624	1,857	2,352
全 国 計 Grandtotal		7,021,138	242,304	392,348	986,731	1,119,367	874,286	546,272	712,827	464,236	330,227	246,193	181,808	240,306

(注) この表は、「(1)所得階級別人員」を都道府県別に示したものである。

Note: This table shows "(1) Number of income earners by income range" by prefectures.

(単位：人)

(In person)

1,200万円 以下 Less than 12 million yen	1,500万円 以下 Less than 15 million yen	2,000万円 以下 Less than 20 million yen	3,000万円 以下 Less than 30 million yen	5,000万円 以下 Less than 50 million yen	1億円 以下 Less than 0.1 billion yen	2億円 以下 Less than 0.2 billion yen	5億円 以下 Less than 0.5 billion yen	10億円 以下 Less than 1 billion yen	20億円 以下 Less than 2 billion yen	50億円 以下 Less than 5 billion yen	100億円 以下 Less than 10 billion yen	100億円 超 Over 10 billion yen	区 分 Type 国税局・都道府県 Regional Taxation Bureau /Prefecture	
5,151	4,806	4,598	3,223	1,598	655	178	39	11	3	-	-	-	北海道 Hokkaido	札幌 Sapporo
841	893	793	600	366	176	33	8	-	-	-	-	-	青森 Aomori	仙台 Sendai
708	673	707	512	291	149	20	6	-	-	-	-	-	岩手 Iwate	
1,690	1,665	1,586	1,076	626	262	51	9	-	-	-	-	-	宮城 Miyagi	
619	654	682	439	272	129	19	-	1	-	-	-	-	秋田 Akita	
771	760	801	514	351	136	19	4	-	-	-	-	-	山形 Yamagata	
1,138	1,133	1,133	847	510	185	28	7	2	-	-	-	-	福島 Fukushima	
5,767	5,778	5,702	3,988	2,416	1,037	170	34	3	-	-	-	-	計 Total	
2,659	2,378	2,207	1,672	903	391	78	15	4	-	-	-	-	茨城 Ibaraki	関東信越 Kanto Shinetsu
1,881	1,911	1,720	1,345	799	342	71	9	3	2	-	-	-	栃木 Tochigi	
1,939	1,840	1,757	1,393	777	292	56	13	3	3	1	-	-	群馬 Gunma	
8,656	8,317	7,505	6,085	3,619	1,738	424	87	7	1	1	-	-	埼玉 Saitama	
1,906	1,884	1,857	1,316	761	324	43	11	-	-	-	-	-	新潟 Niigata	
1,814	1,703	1,730	1,197	670	267	43	7	2	-	-	-	-	長野 Nagano	
18,855	18,033	16,776	13,008	7,529	3,354	715	142	19	6	2	-	-	計 Total	
7,425	7,187	6,778	5,275	3,089	1,362	269	81	5	3	2	1	-	千葉 Chiba	東京 Tokyo
30,472	32,152	31,992	26,976	17,410	9,260	2,796	994	193	73	28	5	1	東京 Tokyo	
14,738	14,367	13,441	10,601	6,484	3,031	714	194	31	10	3	-	-	神奈川 Kanagawa	
871	817	772	570	290	113	15	4	-	-	-	-	-	山梨 Yamanashi	
53,506	54,523	52,983	43,422	27,273	13,766	3,794	1,273	229	86	33	6	1	計 Total	
1,008	906	873	604	399	171	32	14	1	-	-	-	-	富山 Toyama	金沢 Kanazawa
1,262	1,189	1,104	769	445	151	34	7	4	1	1	-	-	石川 Ishikawa	
809	731	742	540	312	129	19	6	-	-	-	-	-	福井 Fukui	
3,079	2,826	2,719	1,913	1,156	451	85	27	5	1	1	-	-	計 Total	
2,159	2,067	1,893	1,483	908	401	59	17	1	-	-	-	-	岐阜 Gifu	名古屋 Nagoya
4,568	4,382	4,111	3,240	1,941	819	158	28	4	-	1	-	-	静岡 Shizuoka	
11,175	10,871	10,272	8,102	5,193	2,549	577	159	26	14	1	2	-	愛知 Aichi	
1,780	1,711	1,521	1,182	758	314	60	9	1	1	1	-	-	三重 Mie	
19,682	19,031	17,797	14,007	8,800	4,083	854	213	32	15	2	2	-	計 Total	
1,455	1,392	1,183	916	540	236	45	6	-	-	-	-	-	滋賀 Shiga	大阪 Osaka
3,653	3,664	3,294	2,425	1,271	597	139	39	7	3	1	-	1	京都 Kyoto	
10,999	11,158	10,654	8,342	4,971	2,063	483	128	31	8	1	-	-	大阪 Osaka	
6,445	6,716	6,300	5,203	3,146	1,438	334	126	20	5	2	-	-	兵庫 Hyogo	
1,663	1,729	1,634	1,209	640	267	64	16	1	-	1	-	-	奈良 Nara	
928	922	932	643	436	163	20	2	-	-	-	-	-	和歌山 Wakayama	
25,143	25,581	23,997	18,738	11,004	4,764	1,085	317	59	16	5	-	1	計 Total	
479	470	362	264	151	37	6	3	-	-	-	-	-	鳥取 Tottori	広島 Hiroshima
545	586	517	346	232	59	14	3	3	-	-	-	-	島根 Shimane	
1,862	1,770	1,748	1,291	744	268	55	12	2	3	-	-	-	岡山 Okayama	
3,227	3,223	2,899	2,143	1,405	595	118	33	6	1	1	-	-	広島 Hiroshima	
1,192	1,243	1,188	880	491	172	20	6	-	-	-	-	-	山口 Yamaguchi	
7,305	7,292	6,714	4,924	3,023	1,131	213	57	11	4	1	-	-	計 Total	
713	740	648	499	230	119	23	9	1	-	-	-	-	徳島 Tokushima	高松 Takamatsu
950	1,015	961	686	399	129	18	3	-	1	-	-	-	香川 Kagawa	
1,235	1,324	1,307	880	529	212	42	10	-	-	-	-	-	媛 Ehime	
668	700	661	460	259	91	16	3	-	-	-	-	-	高知 Kochi	
3,566	3,779	3,577	2,525	1,417	551	99	25	1	1	-	-	-	計 Total	
5,346	5,514	5,291	3,777	2,154	959	232	59	7	3	-	-	-	福岡 Fukuoka	福岡 Fukuoka
736	688	555	403	267	101	30	1	-	-	-	-	-	佐賀 Saga	
1,125	1,104	1,050	698	430	153	32	4	4	1	-	-	-	長崎 Nagasaki	
7,207	7,306	6,896	4,878	2,851	1,213	294	64	11	4	-	-	-	計 Total	
1,557	1,522	1,437	988	596	246	40	11	1	-	-	-	-	熊本 Kumamoto	熊本 Kumamoto
865	923	932	654	338	171	33	2	1	-	-	-	-	大分 Oita	
845	875	830	581	388	161	31	9	1	-	-	-	-	宮崎 Miyazaki	
1,224	1,250	1,291	1,036	544	218	28	10	2	-	-	-	-	鹿児島 Kagoshima	
4,491	4,570	4,490	3,259	1,866	796	132	32	5	-	-	-	-	計 Total	
1,479	1,347	1,210	906	474	206	35	11	1	1	-	-	-	沖縄 Okinawa	沖縄 Okinawa
155,231	154,872	147,459	114,791	69,407	32,007	7,654	2,234	387	137	44	8	2	全国計 Grandtotal	

2 申告所得税

(3) 都道府県別の人員(その3)(所得種類合計:還付申告をした者)

Income earners by prefecture (Part 3) (all income types: taxpayers filing returns for refunds)

区 分 Type	合 計 Total	70万円	100万円	150万円	200万円	250万円	300万円	400万円	500万円	600万円	700万円	800万円	1,000万円
		以下 Less than 0.7 million yen	以下 Less than 1 million yen	以下 Less than 1.5 million yen	以下 Less than 2 million yen	以下 Less than 2.5 million yen	以下 Less than 3 million yen	以下 Less than 4 million yen	以下 Less than 5 million yen	以下 Less than 6 million yen	以下 Less than 7 million yen	以下 Less than 8 million yen	以下 Less than 10 million yen
国税局・都道府県 Regional Taxation Bureau / Prefecture													
札幌 Sapporo	北海道 Hokkaido	509,600	112,412	42,220	89,582	80,619	50,823	28,633	36,442	23,562	17,226	9,299	5,095
仙台 Sendai	青森 Aomori	130,982	32,009	13,089	25,134	20,346	12,536	6,515	8,151	5,202	3,559	1,629	832
	岩手 Iwate	137,753	37,563	13,659	25,833	19,020	12,074	6,885	8,761	5,702	3,758	1,675	823
	宮城 Miyagi	204,315	40,626	16,872	35,786	28,897	20,490	12,947	17,095	10,842	7,751	4,498	2,632
	秋田 Akita	127,211	30,703	12,746	24,457	19,086	11,715	6,498	8,635	5,658	3,698	1,600	724
	山形 Yamagata	128,440	30,072	13,394	24,128	18,394	12,408	7,043	9,149	5,597	3,826	1,699	789
	福島 Fukushima	168,050	37,489	15,981	31,192	24,806	16,085	9,378	12,544	7,962	5,434	2,575	1,392
	計 Total	896,751	208,462	85,741	166,530	130,549	85,308	49,266	64,335	40,963	28,026	13,676	7,192
関東信越 Kanto Shinetsu	茨城 Ibaraki	284,108	52,124	20,867	47,327	41,456	30,585	19,188	25,089	15,699	11,484	7,328	4,080
	栃木 Tochigi	186,980	36,758	15,034	32,420	25,827	17,946	11,962	15,921	10,513	8,000	4,677	2,467
	群馬 Gunma	181,798	37,726	15,827	32,533	24,245	18,153	11,809	15,117	9,391	6,449	3,697	1,878
	埼玉 Saitama	721,407	126,201	47,285	112,324	98,536	72,251	51,616	72,223	43,685	29,024	21,303	13,818
	新潟 Niigata	250,016	52,321	22,889	45,180	35,582	25,416	15,934	20,314	12,394	8,353	4,237	2,144
	長野 Nagano	223,996	52,451	20,468	37,998	28,664	21,259	13,888	18,338	11,333	7,965	4,398	2,134
	計 Total	1,848,305	357,581	142,370	307,782	254,310	185,610	124,397	167,002	103,015	71,275	45,640	26,521
東京 Tokyo	千葉 Chiba	650,335	106,694	39,581	93,008	86,216	66,855	47,779	67,476	42,422	28,068	21,412	14,378
	東京 Tokyo	1,488,421	276,323	87,243	182,754	167,679	139,185	98,640	143,112	94,608	64,217	51,687	37,712
	神奈川 Kanagawa	1,001,511	153,005	52,973	130,410	131,070	104,809	75,077	107,709	66,673	45,020	37,452	26,445
	山梨 Yamanashi	79,380	18,545	6,961	13,653	10,454	7,623	4,640	6,083	3,972	2,717	1,678	930
		計 Total	3,219,647	554,567	186,758	419,825	395,419	318,472	226,136	324,380	207,675	140,022	112,229
金沢 Kanazawa	富山 Toyama	120,476	22,852	10,999	22,161	16,968	12,388	7,985	10,108	6,418	4,266	2,338	1,181
	石川 Ishikawa	114,920	22,964	9,913	20,547	15,834	11,998	7,383	9,656	5,887	4,060	2,301	1,322
	福井 Fukui	78,300	16,062	7,129	13,236	10,675	7,695	4,999	6,574	4,210	2,991	1,784	825
		計 Total	313,696	61,878	28,041	55,944	43,477	32,081	20,367	26,338	16,515	11,317	6,423
名古屋 Nagoya	岐阜 Gifu	215,765	45,762	17,580	36,867	28,539	20,506	14,252	19,585	11,744	7,763	4,643	2,550
	静岡 Shizuoka	375,593	69,685	29,312	66,601	52,798	38,010	25,232	33,868	20,234	13,861	9,174	5,130
	愛知 Aichi	727,152	133,455	47,487	112,312	96,482	75,602	52,322	69,528	42,809	29,477	21,651	13,051
	三重 Mie	195,599	36,830	14,552	32,292	27,304	20,185	13,454	18,237	10,988	8,039	5,255	2,822
		計 Total	1,514,109	285,732	108,931	248,072	205,123	154,303	105,260	141,218	85,775	59,140	40,723
大阪 Osaka	滋賀 Shiga	145,773	27,313	10,149	22,597	19,054	14,829	10,486	14,235	8,959	6,485	4,209	2,355
	京都 Kyoto	252,455	50,780	18,617	40,209	34,365	25,767	16,714	21,483	13,347	9,157	6,546	4,138
	大阪 Osaka	821,138	148,947	55,824	131,154	114,276	82,471	55,967	76,682	46,464	31,959	22,511	14,207
	兵庫 Hyogo	599,122	106,060	38,744	92,459	85,538	63,494	40,744	55,422	34,587	24,394	17,718	10,990
	奈良 Nara	147,285	25,420	8,960	20,764	20,419	15,563	10,808	15,395	9,356	6,642	4,323	2,520
	和歌山 Wakayama	91,457	19,042	7,808	17,376	13,766	9,076	4,921	6,694	4,395	3,204	1,852	1,002
	計 Total	2,057,230	377,562	140,102	324,559	287,418	211,200	139,640	189,911	117,108	81,841	57,159	35,128
広島 Hiroshima	鳥取 Tottori	63,021	15,538	6,059	11,211	8,835	6,007	3,586	4,407	2,982	2,046	875	370
	島根 Shimane	78,113	19,142	7,560	14,081	11,318	7,732	4,368	5,395	3,500	2,377	1,003	461
	岡山 Okayama	194,012	41,478	16,193	33,665	27,090	19,598	12,475	16,109	10,171	6,485	3,560	1,968
	広島 Hiroshima	291,155	56,449	23,361	51,298	42,173	31,311	19,620	23,617	14,210	10,299	6,295	3,518
	山口 Yamaguchi	154,918	31,196	13,295	28,805	25,000	17,109	9,224	11,457	6,928	4,780	2,623	1,318
	計 Total	781,219	163,803	66,468	139,060	114,416	81,757	49,273	60,985	37,791	25,987	14,356	7,635
高松 Takamatsu	徳島 Tokushima	66,357	11,969	5,666	11,507	9,928	6,934	4,134	5,432	3,787	2,743	1,385	796
	香川 Kagawa	95,445	19,938	8,270	16,050	13,387	9,848	6,176	7,657	5,011	3,468	1,955	1,007
	愛媛 Ehime	115,172	24,057	9,865	21,037	17,582	11,863	6,882	8,765	5,325	3,654	1,973	1,123
	高知 Kochi	59,290	13,925	6,030	10,971	9,062	6,013	3,200	3,703	2,383	1,539	728	414
	計 Total	336,264	69,889	29,831	59,565	49,959	34,658	20,392	25,557	16,506	11,404	6,041	3,340
福岡 Fukuoka	福岡 Fukuoka	457,068	93,753	35,634	76,581	65,957	47,504	29,142	36,591	22,381	15,931	10,221	5,975
	佐賀 Saga	87,872	21,544	8,413	15,875	12,056	8,160	4,738	6,248	4,310	2,934	1,347	661
	長崎 Nagasaki	124,239	28,460	11,272	23,392	20,113	12,470	6,405	7,875	4,942	3,637	2,076	1,029
		計 Total	669,179	143,757	55,319	115,848	98,126	68,134	40,285	50,714	31,633	22,502	13,644
熊本 Kumamoto	熊本 Kumamoto	152,658	35,977	14,253	26,739	22,320	15,134	8,197	10,508	7,109	4,980	2,560	1,307
	大分 Oita	95,296	19,539	8,542	17,109	15,110	10,468	5,608	6,824	4,202	3,201	1,632	798
	宮崎 Miyazaki	88,377	21,754	8,740	16,668	13,407	8,687	4,396	5,452	3,579	2,180	1,168	575
	鹿児島 Kagoshima	122,770	28,249	11,279	21,771	19,337	12,574	6,271	8,207	5,335	3,630	1,853	1,048
		計 Total	459,101	105,519	42,814	82,287	70,174	46,863	24,472	30,991	20,225	13,991	7,213
沖縄 Okinawa	沖縄 Okinawa	67,542	18,270	7,077	12,029	9,242	5,478	2,939	4,196	2,783	1,771	1,047	634
全国計 Grandtotal		12,672,627	2,459,432	935,672	2,021,083	1,738,816	1,274,687	831,060	1,122,069	703,551	484,502	327,450	203,241

(注) この表は、「(1) 所得階級別人員」を都道府県別に示したものである。

Note: This table shows "(1) Number of income earners by income range" by prefectures.

(単位：人)

(In person)

1,200万円 以下 Less than 12 million yen	1,500万円 以下 Less than 15 million yen	2,000万円 以下 Less than 20 million yen	3,000万円 以下 Less than 30 million yen	5,000万円 以下 Less than 50 million yen	1億円 以下 Less than 0.1 billion yen	2億円 以下 Less than 0.2 billion yen	5億円 以下 Less than 0.5 billion yen	10億円 以下 Less than 1 billion yen	20億円 以下 Less than 2 billion yen	50億円 以下 Less than 5 billion yen	100億円 以下 Less than 10 billion yen	100億円 超 Over 10 billion yen	区 分 Type 国税局・都道府県 Regional Taxation Bureau / Prefecture	
2,512	1,907	2,034	1,547	481	126	25	2	1	-	-	-	-	北海道 Hokkaido	札幌 Sapporo
355	265	310	203	63	22	1	-	-	-	-	-	-	青森 Aomori	仙台 Sendai
402	260	346	163	40	18	2	-	-	-	-	-	-	岩手 Iwate	
1,260	802	683	359	128	30	6	-	-	-	-	-	-	宮城 Miyagi	
270	201	291	150	32	21	2	-	-	-	-	-	-	秋田 Akita	
343	241	316	206	52	19	-	-	-	-	-	-	-	山形 Yamagata	
607	355	463	348	126	34	2	-	-	-	-	-	-	福島 Fukushima	
3,237	2,124	2,409	1,429	441	144	13	-	-	-	-	-	-	計 Total	
1,715	1,041	938	688	228	41	7	-	-	-	-	-	-	茨城 Ibaraki	関東信越 Kanto Shinetsu
998	702	643	520	156	55	7	4	-	-	-	-	-	栃木 Tochigi	
882	726	743	556	173	57	12	1	-	-	-	-	-	群馬 Gunma	
6,680	4,403	3,836	2,680	862	216	27	6	-	-	-	-	-	埼玉 Saitama	
927	638	838	594	147	48	6	-	-	-	-	-	-	新潟 Niigata	
925	645	785	542	173	50	6	2	1	-	-	-	-	長野 Nagano	
12,127	8,155	7,783	5,580	1,739	467	65	13	1	-	-	-	-	計 Total	
7,355	5,026	4,368	2,997	934	280	40	4	-	-	1	-	-	千葉 Chiba	東京 Tokyo
28,272	22,755	20,555	14,773	6,025	2,376	531	130	20	3	-	-	-	東京 Tokyo	
14,539	10,052	8,317	5,741	1,796	520	78	14	2	-	-	-	-	神奈川 Kanagawa	
370	303	319	203	57	18	11	1	-	-	57	-	-	山梨 Yamanashi	
50,536	38,136	33,559	23,714	8,812	3,194	660	149	22	3	1	-	-	計 Total	
563	426	351	228	71	24	2	3	-	-	-	-	-	富山 Toyama	金沢 Kanazawa
579	404	423	309	107	26	3	2	-	-	-	-	-	石川 Ishikawa	
432	278	299	225	64	12	-	1	-	-	-	-	-	福井 Fukui	
1,574	1,108	1,073	762	242	62	5	6	-	-	-	-	-	計 Total	
1,203	768	791	548	195	58	5	1	-	-	-	-	-	岐阜 Gifu	名古屋 Nagoya
2,176	1,528	1,605	1,157	358	102	16	4	-	-	-	-	-	静岡 Shizuoka	
6,740	4,565	3,901	2,869	1,074	311	48	16	5	-	-	-	-	愛知 Aichi	
1,071	701	712	444	158	48	6	-	-	-	-	-	-	三重 Mie	
11,190	7,562	7,009	5,018	1,785	519	75	21	5	-	-	-	-	計 Total	
1,009	731	574	404	123	23	5	3	-	-	-	-	-	滋賀 Shiga	大阪 Osaka
2,341	1,805	1,407	1,004	306	102	19	3	2	-	-	-	-	京都 Kyoto	
7,802	5,772	5,229	3,986	1,408	400	70	18	-	1	-	-	-	大阪 Osaka	
5,727	4,244	3,671	2,648	905	270	47	10	3	-	-	-	-	兵庫 Hyogo	
1,504	1,049	906	573	206	55	11	1	-	1	-	-	-	奈良 Nara	
425	311	366	200	81	19	1	-	-	-	-	-	-	和歌山 Wakayama	
18,808	13,912	12,153	8,815	3,029	869	153	35	5	2	-	-	-	計 Total	
207	178	155	104	27	10	1	-	1	-	-	-	-	鳥取 Tottori	広島 Hiroshima
229	191	173	96	29	1	-	-	-	-	-	-	-	島根 Shimane	
1,017	738	750	463	150	38	4	2	-	-	-	-	-	岡山 Okayama	
1,764	1,236	1,115	868	302	99	14	2	-	-	-	-	-	広島 Hiroshima	
613	446	459	310	102	25	3	-	-	-	-	-	-	山口 Yamaguchi	
3,830	2,789	2,652	1,841	610	173	22	4	1	-	-	-	-	計 Total	
431	275	264	199	66	11	-	-	-	-	-	-	-	徳島 Tokushima	高松 Takamatsu
530	390	411	244	75	25	2	-	-	-	-	-	-	香川 Kagawa	
578	425	487	334	103	33	9	-	-	-	-	-	-	媛 Ehime	
240	162	263	176	56	12	-	-	-	-	-	-	-	高知 Kochi	
1,779	1,252	1,425	953	300	81	11	-	-	-	-	-	-	計 Total	
3,566	2,615	2,235	1,499	531	171	30	6	1	1	-	-	-	福岡 Fukuoka	福岡 Fukuoka
323	242	196	141	39	9	2	-	-	-	-	-	-	佐賀 Saga	
480	384	377	255	105	22	1	-	-	-	-	-	-	長崎 Nagasaki	
4,369	3,241	2,808	1,895	675	202	33	6	1	1	-	-	-	計 Total	
625	542	534	359	134	41	5	1	-	-	-	-	-	熊本 Kumamoto	熊本 Kumamoto
415	328	375	226	94	21	1	-	-	-	-	-	-	大分 Oita	
312	284	296	192	63	20	4	-	-	-	-	-	-	宮崎 Miyazaki	
545	501	506	384	115	30	4	-	-	-	-	-	-	鹿児島 Kagoshima	
1,897	1,655	1,711	1,161	406	112	14	1	-	-	-	-	-	計 Total	
379	320	399	228	69	17	2	-	-	-	-	-	-	沖縄 Okinawa	沖縄 Okinawa
112,238	82,161	75,015	52,943	18,589	5,966	1,078	237	36	6	1	-	-	全国計 Grandtotal	

2 申告所得税

(3) 都道府県別の人員(その4)(事業所得者:申告種類合計)

Income earners by prefecture (Part 4) (all income types: taxpayers filing returns for refunds)

区分 Type		合計 Total	70万円	100万円	150万円	200万円	250万円	300万円	400万円	500万円	600万円	700万円	800万円	1,000万円
			以下 Less than 0.7 million yen	以下 Less than 1 million yen	以下 Less than 1.5 million yen	以下 Less than 2 million yen	以下 Less than 2.5 million yen	以下 Less than 3 million yen	以下 Less than 4 million yen	以下 Less than 5 million yen	以下 Less than 6 million yen	以下 Less than 7 million yen	以下 Less than 8 million yen	以下 Less than 10 million yen
国税局・都道府県 Regional Taxation Bureau / Prefecture														
札幌 Sapporo	北海道 Hokkaido	161,191	56,696	14,935	19,064	13,970	10,596	8,239	11,239	7,151	4,767	3,376	2,445	3,138
仙台 Sendai	青森 Aomori	47,160	18,593	5,047	6,286	4,427	3,218	2,333	2,819	1,481	804	528	326	380
	岩手 Iwate	35,725	14,980	3,771	4,565	3,250	2,378	1,711	2,024	1,052	517	300	206	258
	宮城 Miyagi	45,197	16,804	4,569	5,908	4,503	3,239	2,472	2,973	1,576	853	534	308	384
	秋田 Akita	34,186	14,275	3,693	4,423	3,173	2,159	1,635	1,868	1,015	519	332	189	244
	山形 Yamagata	42,046	15,774	4,588	5,886	4,388	3,228	2,249	2,631	1,218	626	352	223	234
	福島 Fukushima	48,754	18,353	5,087	6,619	5,051	3,665	2,664	3,065	1,574	797	460	289	331
	計 Total	253,068	98,779	26,755	33,687	24,792	17,887	13,064	15,380	7,916	4,116	2,506	1,541	1,831
関東信越 Kanto Shinetsu	茨城 Ibaraki	79,601	27,345	7,333	9,916	7,917	6,153	4,965	6,224	3,331	1,873	1,087	752	842
	栃木 Tochigi	59,997	20,107	5,680	7,920	6,098	4,903	3,702	4,643	2,475	1,388	783	447	575
	群馬 Gunma	65,291	22,745	6,441	8,718	6,628	5,228	3,970	4,661	2,426	1,300	746	501	634
	埼玉 Saitama	183,121	53,774	16,446	23,244	19,665	16,192	13,142	17,221	8,866	4,549	2,505	1,520	1,722
	新潟 Niigata	71,548	26,686	7,082	9,676	7,049	5,377	3,932	4,794	2,498	1,318	797	469	553
	長野 Nagano	68,372	24,595	6,670	8,851	7,075	5,467	3,891	4,787	2,391	1,326	806	512	648
	計 Total	527,930	175,252	49,652	68,325	54,432	43,320	33,602	42,330	21,987	11,754	6,724	4,201	4,974
東京 Tokyo	千葉 Chiba	159,002	50,829	14,416	19,984	16,055	13,172	10,475	13,354	7,371	3,995	2,288	1,386	1,614
	東京 Tokyo	411,832	130,588	33,840	47,846	39,349	32,203	26,353	33,908	19,145	10,907	6,824	4,639	6,226
	神奈川 Kanagawa	203,661	58,922	17,057	24,466	20,497	17,354	14,276	19,214	10,758	5,847	3,398	2,152	2,606
	山梨 Yamanaishi	37,775	13,832	3,925	5,177	3,792	2,945	2,166	2,573	1,146	675	372	217	254
	計 Total	812,270	254,171	69,238	97,473	79,693	65,674	53,270	69,049	38,420	21,424	12,882	8,394	10,700
金沢 Kanazawa	富山 Toyama	33,999	11,329	3,218	4,206	3,417	2,789	2,165	2,769	1,457	753	461	262	309
	石川 Ishikawa	38,683	13,350	3,690	5,275	4,036	3,226	2,358	2,895	1,378	760	426	284	304
	福井 Fukui	28,866	10,026	2,719	3,907	3,012	2,382	1,780	2,181	1,118	552	295	199	213
	計 Total	101,548	34,705	9,627	13,388	10,465	8,397	6,303	7,845	3,953	2,065	1,182	745	826
名古屋 Nagoya	岐阜 Gifu	71,029	24,300	6,785	8,822	7,194	5,761	4,475	5,654	2,891	1,523	875	577	628
	静岡 Shizuoka	127,778	41,719	11,232	15,807	12,634	10,601	8,615	10,958	5,887	3,075	1,780	1,151	1,270
	愛知 Aichi	203,923	62,598	17,293	24,143	20,612	17,230	13,470	18,222	9,871	5,542	3,222	2,098	2,528
	三重 Mie	57,577	19,039	5,212	7,297	5,839	4,733	3,817	4,606	2,452	1,298	743	443	546
	計 Total	460,307	147,656	40,522	56,069	46,279	38,325	30,377	39,440	21,101	11,438	6,620	4,269	4,972
大阪 Osaka	滋賀 Shiga	37,600	12,357	3,356	4,808	3,852	3,226	2,333	3,005	1,517	845	497	363	383
	京都 Kyoto	85,506	33,225	8,417	10,934	8,182	6,159	4,390	5,318	2,750	1,502	907	620	821
	大阪 Osaka	287,795	103,793	29,699	39,916	30,205	21,559	15,036	17,781	9,066	5,057	3,097	2,037	2,651
	兵庫 Hyogo	158,839	56,850	15,169	20,755	15,972	11,767	8,594	10,708	5,697	3,177	1,969	1,278	1,721
	奈良 Nara	40,256	15,333	4,026	5,379	3,879	2,777	2,114	2,541	1,276	708	454	325	382
	和歌山 Wakayama	46,381	17,920	4,713	6,192	4,635	3,233	2,366	2,860	1,507	839	495	343	369
	計 Total	656,377	239,478	65,380	87,984	66,725	48,721	34,833	42,213	21,813	12,128	7,419	4,966	6,327
広島 Hiroshima	鳥取 Tottori	19,145	7,338	1,895	2,670	1,911	1,377	1,000	1,167	636	343	199	101	148
	島根 Shimane	23,786	8,627	2,296	3,175	2,453	1,906	1,387	1,665	795	458	265	176	167
	岡山 Okayama	53,038	19,271	4,889	6,777	5,333	4,157	3,117	4,008	1,976	1,008	596	347	462
	広島 Hiroshima	80,005	27,989	7,467	10,200	8,109	6,415	4,863	5,805	2,945	1,570	1,019	598	742
	山口 Yamaguchi	46,316	16,550	4,315	5,907	4,510	3,700	2,824	3,534	1,754	943	540	336	408
	計 Total	222,290	79,775	20,862	28,729	22,316	17,555	13,191	16,179	8,106	4,322	2,619	1,558	1,927
高松 Takamatsu	徳島 Tokushima	25,114	9,004	2,745	3,713	2,695	1,939	1,325	1,486	775	430	245	162	175
	香川 Kagawa	28,769	9,270	2,980	4,050	3,144	2,358	1,846	2,074	1,100	510	343	196	240
	愛媛 Ehime	44,188	15,904	4,826	6,259	4,564	3,333	2,488	2,809	1,400	725	459	285	356
	高知 Kochi	28,855	10,295	3,169	4,043	2,942	2,150	1,569	1,832	960	503	323	201	261
	計 Total	126,926	44,473	13,720	18,065	13,345	9,780	7,228	8,201	4,235	2,168	1,370	844	1,032
福岡 Fukuoka	福岡 Fukuoka	158,180	58,171	16,919	21,699	16,002	11,288	7,774	9,500	5,323	3,101	1,789	1,168	1,522
	佐賀 Saga	33,553	10,814	3,281	4,552	3,450	2,580	2,048	2,513	1,454	863	560	372	391
	長崎 Nagasaki	52,764	20,478	5,792	7,340	5,210	3,598	2,586	2,879	1,525	927	541	410	443
	計 Total	244,497	89,463	25,992	33,591	24,662	17,466	12,408	14,892	8,302	4,891	2,890	1,950	2,356
熊本 Kumamoto	熊本 Kumamoto	63,323	22,317	6,333	8,320	6,337	4,802	3,583	4,322	2,540	1,515	977	531	627
	大分 Oita	36,060	13,581	3,817	4,972	3,802	2,642	1,854	2,218	1,120	574	354	212	241
	宮崎 Miyazaki	42,980	15,859	4,640	5,942	4,499	3,174	2,085	2,671	1,426	864	453	291	345
	鹿児島 Kagoshima	53,877	20,383	5,831	7,639	5,460	3,853	2,727	3,211	1,749	905	561	348	389
	計 Total	196,240	72,140	20,621	26,873	20,098	14,471	10,249	12,422	6,835	3,858	2,345	1,382	1,602
沖縄 Okinawa	沖縄 Okinawa	36,533	17,968	4,198	4,698	2,885	1,826	1,166	1,285	698	400	278	194	251
全国計 Grandtotal		3,799,177	1,310,556	361,502	487,946	379,662	294,018	223,930	280,475	150,517	83,331	50,211	32,489	39,936

(注) この表は、「(1) 所得階級別人員」を都道府県別に示したものである。

Note: This table shows "(1) Number of income earners by income range" by prefectures.

(単位：人)

(In person)

1,200万円 以下 Less than 12 million yen	1,500万円 以下 Less than 15 million yen	2,000万円 以下 Less than 20 million yen	3,000万円 以下 Less than 30 million yen	5,000万円 以下 Less than 50 million yen	1億円 以下 Less than 0.1 billion yen	2億円 以下 Less than 0.2 billion yen	5億円 以下 Less than 0.5 billion yen	10億円 以下 Less than 1 billion yen	20億円 以下 Less than 2 billion yen	50億円 以下 Less than 5 billion yen	100億円 以下 Less than 10 billion yen	100億円 超 Over 10 billion yen	区 分 Type Regional Taxation Bureau /Prefecture	
1,811	1,401	1,119	703	364	130	37	9	1	-	-	-	-	北海道 Hokkaido	札幌 Sapporo
201	173	144	161	136	78	21	4	-	-	-	-	-	青森 Aomori	仙台 Sendai
138	124	152	123	91	74	9	2	-	-	-	-	-	岩手 Iwate	
226	207	222	185	144	62	25	3	-	-	-	-	-	宮城 Miyagi	
133	131	110	125	85	67	10	-	-	-	-	-	-	秋田 Akita	
125	128	119	123	105	43	4	2	-	-	-	-	-	山形 Yamagata	
169	168	179	141	91	43	6	2	-	-	-	-	-	福島 Fukushima	
992	931	926	858	652	367	75	13	-	-	-	-	-	計 Total	
484	396	382	298	189	93	15	5	1	-	-	-	-	茨城 Ibaraki	関東信越 Kanto Shinetsu
324	264	235	233	143	62	13	2	-	-	-	-	-	栃木 Tochigi	
302	292	263	208	157	55	15	1	-	-	-	-	-	群馬 Gunma	
1,027	986	791	711	475	235	44	5	1	-	-	-	-	埼玉 Saitama	
325	278	267	193	176	68	8	2	-	-	-	-	-	新潟 Niigata	
341	306	276	229	139	56	4	1	1	-	-	-	-	長野 Nagano	
2,803	2,522	2,214	1,872	1,279	569	99	16	3	-	-	-	-	計 Total	
999	855	800	657	471	227	42	11	-	-	1	-	-	千葉 Chiba	東京 Tokyo
4,031	4,029	4,021	3,550	2,426	1,387	411	128	17	3	1	-	-	東京 Tokyo	
1,554	1,512	1,442	1,249	876	392	74	13	1	1	-	-	-	神奈川 Kanagawa	
145	146	158	132	76	38	4	2	-	-	-	-	-	山梨 Yamanashi	
6,729	6,542	6,421	5,588	3,849	2,044	531	154	18	4	2	-	-	計 Total	
185	173	177	155	112	55	7	-	-	-	-	-	-	富山 Toyama	金沢 Kanazawa
171	149	146	116	86	24	7	-	1	-	1	-	-	石川 Ishikawa	
136	83	96	87	56	20	3	1	-	-	-	-	-	福井 Fukui	
492	405	419	358	254	99	17	1	1	-	1	-	-	計 Total	
352	323	273	268	198	107	20	3	-	-	-	-	-	岐阜 Gifu	名古屋 Nagoya
707	682	581	544	336	164	29	6	-	-	-	-	-	静岡 Shizuoka	
1,496	1,448	1,326	1,182	936	573	106	25	2	-	-	-	-	愛知 Aichi	
309	327	291	282	213	107	18	4	-	1	-	-	-	三重 Mie	
2,864	2,780	2,471	2,276	1,683	951	173	38	2	1	-	-	-	計 Total	
240	233	223	185	102	65	7	3	-	-	-	-	-	滋賀 Shiga	大阪 Osaka
525	515	503	383	240	104	7	4	-	-	-	-	-	京都 Kyoto	
1,644	1,674	1,731	1,375	987	390	76	17	3	-	1	-	-	大阪 Osaka	
1,010	1,075	989	1,042	663	313	76	13	1	-	-	-	-	兵庫 Hyogo	
244	236	213	198	113	42	15	1	-	-	-	-	-	奈良 Nara	
210	181	183	152	125	56	2	-	-	-	-	-	-	和歌山 Wakayama	
3,873	3,914	3,842	3,335	2,230	970	183	38	4	-	1	-	-	計 Total	
91	83	74	60	38	13	1	-	-	-	-	-	-	鳥取 Tottori	広島 Hiroshima
83	96	80	74	60	19	3	1	-	-	-	-	-	島根 Shimane	
267	252	236	193	105	34	9	1	-	-	-	-	-	岡山 Okayama	
497	485	438	407	287	137	24	7	1	-	-	-	-	広島 Hiroshima	
237	255	196	160	98	40	7	2	-	-	-	-	-	山口 Yamaguchi	
1,175	1,171	1,024	894	588	243	44	11	1	-	-	-	-	計 Total	
111	124	81	62	25	12	4	1	-	-	-	-	-	徳島 Tokushima	高松 Takamatsu
144	141	144	127	75	24	3	-	-	-	-	-	-	香川 Kagawa	
196	193	191	124	50	23	3	-	-	-	-	-	-	愛媛 Ehime	
149	143	133	104	55	20	3	-	-	-	-	-	-	高知 Kochi	
600	601	549	417	205	79	13	1	-	-	-	-	-	計 Total	
914	900	802	638	406	204	45	14	-	1	-	-	-	福岡 Fukuoka	福岡 Fukuoka
203	158	118	90	65	30	10	1	-	-	-	-	-	佐賀 Saga	
268	230	202	161	114	45	13	1	1	-	-	-	-	長崎 Nagasaki	
1,385	1,288	1,122	889	585	279	68	16	1	1	-	-	-	計 Total	
328	279	204	152	104	43	9	-	-	-	-	-	-	熊本 Kumamoto	熊本 Kumamoto
151	170	146	99	67	33	6	1	-	-	-	-	-	大分 Oita	
200	151	139	108	81	44	6	2	-	-	-	-	-	宮崎 Miyazaki	
206	190	182	131	73	30	7	2	-	-	-	-	-	鹿児島 Kagoshima	
885	790	671	490	325	150	28	5	-	-	-	-	-	計 Total	
181	152	147	104	74	21	6	1	-	-	-	-	-	沖縄 Okinawa	沖縄 Okinawa
23,790	22,497	20,925	17,784	12,088	5,902	1,274	303	31	6	4	-	-	全国計 Grandtotal	

2 申告所得税

(3) 都道府県別の人員(その5)(事業所得者:申告納税額のある者)
Income earners by prefecture (Part 5) (all income types: taxpayers filing returns for refunds)

区分 Type		合計 Total	70万円	100万円	150万円	200万円	250万円	300万円	400万円	500万円	600万円	700万円	800万円	1,000万円
			以下 Less than 0.7 million yen	以下 Less than 1 million yen	以下 Less than 1.5 million yen	以下 Less than 2 million yen	以下 Less than 2.5 million yen	以下 Less than 3 million yen	以下 Less than 4 million yen	以下 Less than 5 million yen	以下 Less than 6 million yen	以下 Less than 7 million yen	以下 Less than 8 million yen	以下 Less than 10 million yen
国税局・都道府県 Regional Taxation Bureau / Prefecture														
札幌 Sapporo	北海道 Hokkaido	64,826	3,610	4,247	7,844	7,367	6,435	5,478	7,872	5,481	3,857	2,867	2,104	2,728
仙台 Sendai	青森 Aomori	16,587	956	1,459	2,529	2,337	2,030	1,601	2,075	1,157	664	431	251	301
	岩手 Iwate	11,400	760	1,125	1,808	1,603	1,378	1,060	1,394	750	368	228	147	181
	宮城 Miyagi	14,916	833	1,233	2,256	2,135	1,804	1,492	1,877	1,014	586	369	213	223
	秋田 Akita	11,241	812	1,031	1,768	1,592	1,267	1,121	1,336	773	411	251	146	166
	山形 Yamagata	14,034	927	1,297	2,125	2,111	1,809	1,410	1,820	894	494	263	173	172
	福島 Fukushima	17,264	1,053	1,569	2,722	2,615	2,220	1,735	2,162	1,149	590	355	210	229
	計 Total	85,442	5,341	7,714	13,208	12,393	10,508	8,419	10,664	5,737	3,113	1,897	1,140	1,272
関東信越 Kanto Shinetsu	茨城 Ibaraki	32,512	1,721	2,398	4,537	4,477	3,941	3,275	4,507	2,514	1,450	868	620	636
	栃木 Tochigi	23,710	1,128	1,764	3,474	3,358	3,044	2,451	3,298	1,808	1,031	592	321	409
	群馬 Gunma	24,802	1,246	1,981	3,801	3,619	3,192	2,560	3,301	1,716	976	564	342	439
	埼玉 Saitama	76,577	3,907	5,835	10,962	11,336	10,066	8,185	10,935	5,482	2,962	1,649	997	1,048
	新潟 Niigata	25,183	1,366	2,085	3,998	3,644	3,162	2,497	3,339	1,788	964	589	315	370
	長野 Nagano	25,717	1,234	2,134	3,942	3,813	3,370	2,617	3,399	1,714	958	603	391	461
	計 Total	208,501	10,602	16,197	30,714	30,247	26,775	21,585	28,779	15,022	8,341	4,865	2,986	3,363
東京 Tokyo	千葉 Chiba	62,867	3,161	4,790	8,898	8,867	7,954	6,539	8,596	4,821	2,640	1,522	881	1,016
	東京 Tokyo	153,640	7,948	11,336	21,545	20,961	18,811	15,384	19,588	10,316	5,637	3,361	2,172	2,887
	神奈川 Kanagawa	84,017	3,760	6,082	11,394	11,423	10,629	8,709	11,786	6,427	3,558	2,078	1,326	1,471
	山梨 Yamanashi	14,100	729	1,327	2,328	2,136	1,807	1,440	1,819	831	507	281	164	179
	計 Total	314,624	15,598	23,535	44,165	43,387	39,201	32,072	41,789	22,395	12,342	7,242	4,543	5,553
金沢 Kanazawa	富山 Toyama	13,939	601	1,086	1,917	1,917	1,815	1,527	1,968	1,112	569	356	185	218
	石川 Ishikawa	14,438	607	1,139	2,280	2,196	1,984	1,558	1,952	979	552	284	182	200
	福井 Fukui	11,241	548	932	1,743	1,668	1,518	1,195	1,524	829	398	213	150	149
	計 Total	39,618	1,756	3,157	5,940	5,781	5,317	4,280	5,444	2,920	1,519	853	517	567
名古屋 Nagoya	岐阜 Gifu	27,755	1,374	2,262	3,871	3,933	3,499	2,985	3,896	2,083	1,125	645	415	439
	静岡 Shizuoka	53,214	2,282	3,704	7,270	7,254	6,918	5,851	7,886	4,199	2,271	1,335	850	925
	愛知 Aichi	87,148	3,488	5,831	11,151	11,722	10,988	9,142	12,814	7,022	3,988	2,270	1,468	1,675
	三重 Mie	22,954	933	1,637	3,162	3,154	2,970	2,583	3,265	1,792	933	573	307	380
	計 Total	191,071	8,077	13,434	25,454	26,063	24,375	20,561	27,861	15,096	8,317	4,823	3,040	3,419
大阪 Osaka	滋賀 Shiga	13,978	611	996	2,003	1,869	1,823	1,396	1,932	1,026	587	364	266	251
	京都 Kyoto	27,798	1,491	2,317	4,361	4,065	3,475	2,694	3,376	1,759	983	587	417	501
	大阪 Osaka	98,794	6,579	9,485	17,063	15,250	12,245	8,778	10,629	5,380	3,009	1,891	1,201	1,480
	兵庫 Hyogo	55,385	2,811	4,308	8,322	8,092	6,790	5,261	6,709	3,664	2,100	1,291	818	1,082
	奈良 Nara	12,552	642	970	1,938	1,823	1,534	1,253	1,574	805	448	288	210	244
	和歌山 Wakayama	15,698	717	1,253	2,501	2,328	1,878	1,534	2,030	1,131	670	392	262	248
	計 Total	224,205	12,851	19,329	36,188	33,427	27,745	20,916	26,250	13,765	7,797	4,813	3,174	3,806
広島 Hiroshima	鳥取 Tottori	6,967	384	601	1,165	1,061	900	687	846	437	261	162	77	97
	島根 Shimane	9,408	458	742	1,467	1,441	1,269	990	1,221	608	391	212	139	122
	岡山 Okayama	19,457	945	1,456	2,919	2,948	2,584	2,058	2,706	1,339	713	422	220	298
	広島 Hiroshima	30,970	1,659	2,456	4,565	4,611	4,158	3,231	3,869	2,029	1,061	656	395	465
	山口 Yamaguchi	19,123	932	1,502	2,801	2,796	2,574	2,068	2,634	1,301	717	410	254	299
	計 Total	85,925	4,378	6,757	12,917	12,857	11,485	9,034	11,276	5,714	3,143	1,862	1,085	1,281
高松 Takamatsu	徳島 Tokushima	8,678	438	796	1,490	1,374	1,118	832	1,038	564	328	166	107	112
	香川 Kagawa	11,298	549	917	1,794	1,777	1,491	1,243	1,412	734	351	240	134	149
	愛媛 Ehime	15,417	777	1,443	2,561	2,321	1,944	1,617	1,893	930	514	339	185	254
	高知 Kochi	11,198	628	1,043	1,830	1,651	1,332	1,104	1,332	752	405	263	155	197
	計 Total	46,591	2,392	4,199	7,675	7,123	5,885	4,796	5,675	2,980	1,598	1,008	581	712
福岡 Fukuoka	福岡 Fukuoka	54,532	3,354	5,086	8,852	8,120	6,644	4,868	6,151	3,559	2,023	1,173	757	938
	佐賀 Saga	13,506	576	992	1,832	1,790	1,572	1,373	1,858	1,125	706	465	321	313
	長崎 Nagasaki	18,083	1,145	1,718	2,976	2,609	2,145	1,713	2,027	1,137	693	417	313	318
	計 Total	86,121	5,075	7,796	13,660	12,519	10,361	7,954	10,036	5,821	3,422	2,055	1,391	1,569
熊本 Kumamoto	熊本 Kumamoto	23,311	1,223	1,880	3,290	3,100	2,774	2,306	3,038	1,900	1,184	805	415	475
	大分 Oita	12,717	716	1,204	2,076	2,029	1,636	1,269	1,527	774	411	232	141	162
	宮崎 Miyazaki	16,001	1,001	1,468	2,533	2,383	1,943	1,416	1,980	1,104	689	367	244	271
	鹿児島 Kagoshima	19,905	1,343	1,971	3,465	3,024	2,475	1,924	2,274	1,228	640	401	246	266
	計 Total	71,934	4,283	6,523	11,364	10,536	8,828	6,915	8,819	5,006	2,924	1,805	1,046	1,174
沖縄 Okinawa	沖縄 Okinawa	10,243	1,479	1,180	1,904	1,378	1,034	750	827	465	269	175	122	148
全国計 Grandtotal		1,429,101	75,442	114,068	211,033	203,078	177,949	142,760	185,292	100,402	56,642	34,265	21,729	25,592

(注) この表は、「(1) 所得階級別人員」を都道府県別に示したものである。

Note: This table shows "(1) Number of income earners by income range" by prefectures.

(単位：人)

(In person)

1,200万円 以下	1,500万円 以下	2,000万円 以下	3,000万円 以下	5,000万円 以下	1億円 以下	2億円 以下	5億円 以下	10億円 以下	20億円 以下	50億円 以下	100億円 以下	100億円 超	区 分 Type	国稅局・都道府県 Regional Taxation Bureau / Prefecture	
Less than 12 million yen	Less than 15 million yen	Less than 20 million yen	Less than 30 million yen	Less than 50 million yen	Less than 0.1 billion yen	Less than 0.2 billion yen	Less than 0.5 billion yen	Less than 1 billion yen	Less than 2 billion yen	Less than 5 billion yen	Less than 10 billion yen	Over 10 billion yen			
1,571	1,226	975	653	340	124	37	9	1	-	-	-	-	北海道	Hokkaido	札幌 Sapporo
151	136	122	154	130	78	21	4	-	-	-	-	-	青森	Aomori	仙台 Sendai
97	91	123	114	88	74	9	2	-	-	-	-	-	岩手	Iwate	
143	144	196	171	138	61	25	3	-	-	-	-	-	宮城	Miyagi	
97	105	91	114	84	66	10	-	-	-	-	-	-	秋田	Akita	
84	95	97	111	103	43	4	2	-	-	-	-	-	山形	Yamagata	
109	126	149	133	87	43	6	2	-	-	-	-	-	福島	Fukushima	
681	697	778	797	630	365	75	13	-	-	-	-	-	計	Total	
370	318	316	267	185	91	15	5	1	-	-	-	-	茨城	Ibaraki	関東信越 Kanto Shinetsu
227	194	191	207	140	59	12	2	-	-	-	-	-	栃木	Tochigi	
219	213	223	192	148	54	15	1	-	-	-	-	-	群馬	Gunma	
600	666	611	610	452	224	44	5	1	-	-	-	-	埼玉	Saitama	
223	211	225	163	167	67	8	2	-	-	-	-	-	新潟	Niigata	
245	221	222	203	128	56	4	1	1	-	-	-	-	長野	Nagano	
1,884	1,823	1,788	1,642	1,220	551	98	16	3	-	-	-	-	計	Total	
604	621	654	588	443	220	40	11	-	-	1	-	-	千葉	Chiba	東京 Tokyo
1,996	2,336	2,855	2,791	2,082	1,175	328	112	15	3	1	-	-	東京	Tokyo	
916	979	1,124	1,079	822	372	67	13	1	1	-	-	-	神奈川	Kanagawa	
100	101	128	111	69	37	4	2	-	-	-	-	-	山梨	Yamanashi	
3,616	4,037	4,761	4,569	3,416	1,804	439	138	16	4	2	-	-	計	Total	
112	114	141	133	108	53	7	-	-	-	-	-	-	富山	Toyama	金沢 Kanazawa
100	95	117	99	82	23	7	-	1	-	1	-	-	石川	Ishikawa	
98	48	77	72	55	20	3	1	-	-	-	-	-	福井	Fukui	
310	257	335	304	245	96	17	1	1	-	1	-	-	計	Total	
234	232	214	241	181	104	19	3	-	-	-	-	-	岐阜	Gifu	名古屋 Nagoya
502	509	463	474	322	164	29	6	-	-	-	-	-	静岡	Shizuoka	
963	979	1,022	1,037	893	563	105	25	2	-	-	-	-	愛知	Aichi	
215	244	224	248	205	106	18	4	-	1	-	-	-	三重	Mie	
1,914	1,964	1,923	2,000	1,601	937	171	38	2	1	-	-	-	計	Total	
151	170	190	168	100	65	7	3	-	-	-	-	-	滋賀	Shiga	大阪 Osaka
331	358	412	330	231	99	7	4	-	-	-	-	-	京都	Kyoto	
928	1,070	1,314	1,143	895	365	72	13	3	-	1	-	-	大阪	Osaka	
622	736	806	954	629	304	72	13	1	-	-	-	-	兵庫	Hyogo	
146	159	172	182	108	41	14	1	-	-	-	-	-	奈良	Nara	
138	146	153	138	121	56	2	-	-	-	-	-	-	和歌山	Wakayama	
2,316	2,639	3,047	2,915	2,084	930	174	34	4	-	1	-	-	計	Total	
67	62	58	54	35	12	1	-	-	-	-	-	-	鳥取	Tottori	広島 Hiroshima
59	71	69	68	58	19	3	1	-	-	-	-	-	島根	Shimane	
165	171	191	175	103	34	9	1	-	-	-	-	-	岡山	Okayama	
321	340	357	356	276	134	24	6	1	-	-	-	-	広島	Hiroshima	
167	206	171	149	94	39	7	2	-	-	-	-	-	山口	Yamaguchi	
779	850	846	802	566	238	44	10	1	-	-	-	-	計	Total	
69	84	61	59	25	12	4	1	-	-	-	-	-	徳島	Tokushima	
82	96	117	113	73	23	3	-	-	-	-	-	-	香川	Kagawa	
140	156	160	112	46	22	3	-	-	-	-	-	-	愛媛	Ehime	
113	120	109	90	52	19	3	-	-	-	-	-	-	高知	Kochi	
404	456	447	374	196	76	13	1	-	-	-	-	-	計	Total	
577	597	640	560	377	199	43	13	-	1	-	-	-	福岡	Fukuoka	福岡 Fukuoka
168	129	95	85	65	30	10	1	-	-	-	-	-	佐賀	Saga	
203	181	175	144	110	44	13	1	1	-	-	-	-	長崎	Nagasaki	
948	907	910	789	552	273	66	15	1	1	-	-	-	計	Total	
246	213	172	138	102	41	9	-	-	-	-	-	-	熊本	Kumamoto	熊本 Kumamoto
106	126	120	90	59	32	6	1	-	-	-	-	-	大分	Oita	
157	109	116	93	75	44	6	2	-	-	-	-	-	宮崎	Miyazaki	
138	141	150	113	67	30	7	2	-	-	-	-	-	鹿児島	Kagoshima	
647	589	558	434	303	147	28	5	-	-	-	-	-	計	Total	
106	104	115	93	66	21	6	1	-	-	-	-	-	沖縄	Okinawa	沖縄 Okinawa
15,176	15,549	16,483	15,372	11,219	5,562	1,168	281	29	6	4	-	-	全国計	Grandtotal	

2 申告所得税

(3) 都道府県別の人員(その6)(事業所得者:還付申告をした者)
Income earners by prefecture (Part 6) (all income types: taxpayers filing returns for refunds)

区分 Type 国税局・都道府県 Regional Taxation Bureau / Prefecture			合計 Total	70万円	100万円	150万円	200万円	250万円	300万円	400万円	500万円	600万円	700万円	800万円	1,000万円
				以下 Less than 0.7 million yen	以下 Less than 1 million yen	以下 Less than 1.5 million yen	以下 Less than 2 million yen	以下 Less than 2.5 million yen	以下 Less than 3 million yen	以下 Less than 4 million yen	以下 Less than 5 million yen	以下 Less than 6 million yen	以下 Less than 7 million yen	以下 Less than 8 million yen	以下 Less than 10 million yen
札幌 Sapporo	北海道 Hokkaido		36,555	12,542	4,456	5,170	3,450	2,556	1,900	2,485	1,364	810	484	328	391
仙台 Sendai	青森 Aomori		9,858	3,966	1,308	1,461	923	564	404	490	256	119	94	74	79
	岩手 Iwate		9,774	4,560	1,126	1,285	802	545	366	432	232	121	60	56	76
	宮城 Miyagi		12,093	4,468	1,361	1,600	1,196	813	594	765	454	239	162	93	157
	秋田 Akita		9,168	4,233	1,149	1,224	812	463	314	387	200	93	79	42	78
	山形 Yamagata		10,446	3,849	1,368	1,709	1,117	765	471	508	239	118	82	49	61
	福島 Fukushima		10,913	4,133	1,313	1,583	1,088	727	530	600	333	183	99	79	101
	計 Total		62,252	25,209	7,625	8,862	5,938	3,877	2,679	3,182	1,714	873	576	393	552
関東信越 Kanto Shinetsu	茨城 Ibaraki		14,226	5,095	1,519	1,787	1,338	896	872	946	588	360	208	125	201
	栃木 Tochigi		12,099	4,114	1,313	1,647	1,095	866	719	832	512	294	178	124	163
	群馬 Gunma		11,928	4,233	1,333	1,570	1,000	767	716	776	513	277	169	154	195
	埼玉 Saitama		40,339	11,440	3,944	5,226	3,819	3,036	2,709	3,502	2,266	1,341	814	517	669
	新潟 Niigata		15,157	5,058	1,778	2,263	1,531	1,105	811	964	552	312	201	151	180
	長野 Nagano		14,335	5,344	1,688	1,903	1,367	987	636	818	506	317	197	119	184
	計 Total		108,084	35,284	11,575	14,396	10,150	7,657	6,463	7,838	4,937	2,901	1,767	1,190	1,592
東京 Tokyo	千葉 Chiba		35,063	10,460	3,386	4,496	3,206	2,629	2,210	2,937	1,877	1,167	734	496	594
	東京 Tokyo		137,903	44,143	11,071	15,077	11,797	9,275	8,130	10,900	7,365	4,789	3,355	2,445	3,320
	神奈川 Kanagawa		53,366	15,190	4,893	6,451	4,891	3,844	3,442	4,673	3,120	1,954	1,244	811	1,122
	山梨 Yamanashi		5,808	1,864	663	840	583	418	347	385	213	138	83	53	74
	計 Total		232,140	71,657	20,013	26,864	20,477	16,166	14,129	18,895	12,575	8,048	5,416	3,805	5,110
金沢 Kanazawa	富山 Toyama		6,684	2,065	759	939	688	492	361	490	266	161	100	77	90
	石川 Ishikawa		7,532	2,365	854	1,086	777	542	399	552	261	183	136	101	102
	福井 Fukui		5,355	1,673	611	788	549	370	318	392	224	136	79	49	63
	計 Total		19,571	6,103	2,224	2,813	2,014	1,404	1,078	1,434	751	480	315	227	255
名古屋 Nagoya	岐阜 Gifu		12,914	4,263	1,380	1,742	1,224	985	675	906	533	335	215	159	188
	静岡 Shizuoka		24,324	7,295	2,568	3,510	2,405	1,766	1,527	1,819	1,167	655	410	290	339
	愛知 Aichi		39,724	11,560	3,877	5,011	3,823	3,105	2,233	3,105	1,930	1,267	884	605	837
	三重 Mie		9,934	3,136	1,113	1,367	947	661	559	669	440	306	157	134	162
	計 Total		86,896	26,254	8,938	11,630	8,399	6,517	4,994	6,499	4,070	2,563	1,666	1,188	1,526
大阪 Osaka	滋賀 Shiga		7,238	2,241	715	974	706	530	387	579	349	201	128	95	131
	京都 Kyoto		16,201	5,242	1,676	2,120	1,527	1,121	848	1,162	736	451	309	195	313
	大阪 Osaka		53,016	16,098	5,250	6,719	4,849	3,619	2,970	4,104	2,573	1,672	1,113	811	1,159
	兵庫 Hyogo		30,423	9,593	3,069	3,936	2,789	1,996	1,596	2,347	1,456	906	634	448	624
	奈良 Nara		7,478	2,378	700	987	679	500	438	594	346	227	155	111	132
	和歌山 Wakayama		6,701	2,405	750	915	639	418	331	418	236	144	95	78	117
	計 Total		121,057	37,957	12,160	15,651	11,189	8,184	6,570	9,204	5,696	3,601	2,434	1,738	2,476
広島 Hiroshima	鳥取 Tottori		4,281	1,681	498	635	381	255	177	231	167	78	35	22	50
	島根 Shimane		5,123	2,148	589	708	454	304	223	297	140	58	53	37	44
	岡山 Okayama		10,828	3,804	1,086	1,392	949	732	573	841	500	250	167	124	164
	広島 Hiroshima		16,614	5,526	1,694	2,247	1,504	1,085	910	1,223	709	436	343	199	272
	山口 Yamaguchi		8,418	3,018	967	1,264	722	515	403	560	316	187	119	80	109
計 Total		45,264	16,177	4,834	6,246	4,010	2,891	2,286	3,152	1,832	1,009	717	462	639	
高松 Takamatsu	徳島 Tokushima		4,197	1,286	498	620	399	342	228	278	160	92	74	55	62
	香川 Kagawa		5,894	1,848	659	855	563	387	320	418	296	145	99	62	91
	愛媛 Ehime		8,647	2,910	1,071	1,306	808	599	439	548	351	176	110	96	99
	高知 Kochi		5,087	1,794	659	754	452	347	255	334	170	80	49	43	59
	計 Total		23,825	7,838	2,887	3,535	2,222	1,675	1,242	1,578	977	493	332	256	311
福岡 Fukuoka	福岡 Fukuoka		33,819	11,090	3,742	4,729	3,240	2,201	1,654	2,300	1,418	955	594	402	581
	佐賀 Saga		6,866	2,337	831	1,126	671	458	351	413	249	128	90	47	76
	長崎 Nagasaki		9,730	3,650	1,198	1,425	942	594	407	526	288	208	120	94	121
	計 Total		50,415	17,077	5,771	7,280	4,853	3,253	2,412	3,239	1,955	1,291	804	543	778
熊本 Kumamoto	熊本 Kumamoto		13,963	5,213	1,579	1,984	1,367	941	648	817	501	294	164	111	150
	大分 Oita		7,040	2,542	821	1,022	666	402	305	450	277	153	121	71	79
	宮崎 Miyazaki		7,779	2,943	904	1,157	784	501	344	434	248	152	83	41	67
	鹿児島 Kagoshima		9,230	3,039	1,119	1,392	903	605	408	576	400	244	151	101	121
	計 Total		38,012	13,737	4,423	5,555	3,720	2,449	1,705	2,277	1,426	843	519	324	417
沖縄 Okinawa	沖縄 Okinawa		5,742	2,127	692	747	530	352	226	331	190	113	93	70	102
全国計 Grandtotal			829,813	271,962	85,598	108,749	76,952	56,981	45,684	60,114	37,487	23,025	15,123	10,524	14,149

(注) この表は、「(1)所得階級別人員」を都道府県別に示したものである。

Note: This table shows "(1) Number of income earners by income range" by prefectures.

(単位：人)

(In person)

1,200万円 以下	1,500万円 以下	2,000万円 以下	3,000万円 以下	5,000万円 以下	1億円 以下	2億円 以下	5億円 以下	10億円 以下	20億円 以下	50億円 以下	100億円 以下	100億円 超	区 分 Type	国 税 局 ・ 都 道 府 県 Regional Taxation Bureau / Prefecture	
Less than 12 million yen	Less than 15 million yen	Less than 20 million yen	Less than 30 million yen	Less than 50 million yen	Less than 0.1 billion yen	Less than 0.2 billion yen	Less than 0.5 billion yen	Less than 1 billion yen	Less than 2 billion yen	Less than 5 billion yen	Less than 10 billion yen	Over 10 billion yen			
230	170	141	49	23	6	-	-	-	-	-	-	-	北海道	Hokkaido	札幌 Sapporo
50	36	21	7	6	-	-	-	-	-	-	-	-	青森	Aomori	仙台 Sendai
40	33	28	9	3	-	-	-	-	-	-	-	-	岩手	Iwate	
83	62	25	14	6	1	-	-	-	-	-	-	-	宮城	Miyagi	
36	26	19	11	1	1	-	-	-	-	-	-	-	秋田	Akita	
41	33	22	12	2	-	-	-	-	-	-	-	-	山形	Yamagata	
60	42	30	8	4	-	-	-	-	-	-	-	-	福島	Fukushima	
310	232	145	61	22	2	-	-	-	-	-	-	-	計 Total		
112	77	65	31	4	2	-	-	-	-	-	-	-	茨城	Ibaraki	関東信越 Kanto Shinetsu
97	68	44	26	3	3	1	-	-	-	-	-	-	栃木	Tochigi	
81	78	40	16	9	1	-	-	-	-	-	-	-	群馬	Gunma	
425	318	178	101	23	11	-	-	-	-	-	-	-	群馬	Saitama	
102	67	42	30	9	1	-	-	-	-	-	-	-	埼玉	Niigata	
96	83	54	25	11	-	-	-	-	-	-	-	-	新潟	Nagano	
913	691	423	229	59	18	1	-	-	-	-	-	-	計 Total		
392	230	144	68	28	7	2	-	-	-	-	-	-	千葉	Chiba	東京 Tokyo
2,031	1,689	1,163	754	313	185	83	16	2	-	-	-	-	東京	Tokyo	
636	531	313	170	54	20	7	-	-	-	-	-	-	神奈川	Kanagawa	
45	43	30	21	7	1	-	-	-	-	-	-	-	山梨	Yamanashi	
3,104	2,493	1,650	1,013	402	213	92	16	2	-	-	-	-	計 Total		
73	59	36	22	4	2	-	-	-	-	-	-	-	富山	Toyama	金沢 Kanazawa
71	52	29	17	4	1	-	-	-	-	-	-	-	石川	Ishikawa	
36	34	18	14	1	-	-	-	-	-	-	-	-	福井	Fukui	
180	145	83	53	9	3	-	-	-	-	-	-	-	計 Total		
115	89	57	27	17	3	1	-	-	-	-	-	-	岐阜	Gifu	名古屋 Nagoya
202	172	116	70	13	-	-	-	-	-	-	-	-	静岡	Shizuoka	
526	467	300	141	42	10	1	-	-	-	-	-	-	愛知	Aichi	
91	82	67	34	8	1	-	-	-	-	-	-	-	三重	Mie	
934	810	540	272	80	14	2	-	-	-	-	-	-	計 Total		
87	63	33	17	2	-	-	-	-	-	-	-	-	滋賀	Shiga	大阪 Osaka
192	155	88	53	8	5	-	-	-	-	-	-	-	京都	Kyoto	
710	602	412	232	91	24	4	4	-	-	-	-	-	大阪	Osaka	
382	334	179	87	34	9	4	-	-	-	-	-	-	兵庫	Hyogo	
94	75	40	15	5	1	1	-	-	-	-	-	-	奈良	Nara	
72	35	30	14	4	-	-	-	-	-	-	-	-	和歌山	Wakayama	
1,537	1,264	782	418	144	39	9	4	-	-	-	-	-	計 Total		
24	21	16	6	3	1	-	-	-	-	-	-	-	鳥取	Tottori	広島 Hiroshima
24	25	11	6	2	-	-	-	-	-	-	-	-	島根	Shimane	
102	81	45	16	2	-	-	-	-	-	-	-	-	岡山	Okayama	
176	144	80	51	11	3	-	1	-	-	-	-	-	広島	Hiroshima	
69	48	25	11	4	1	-	-	-	-	-	-	-	山口	Yamaguchi	
395	319	177	90	22	5	-	1	-	-	-	-	-	計 Total		
42	40	18	3	-	-	-	-	-	-	-	-	-	徳島	Tokushima	高松 Takamatsu
62	45	27	14	2	1	-	-	-	-	-	-	-	香川	Kagawa	
55	33	30	12	3	1	-	-	-	-	-	-	-	愛媛	Ehime	
34	18	23	12	3	1	-	-	-	-	-	-	-	高知	Kochi	
193	136	98	41	8	3	-	-	-	-	-	-	-	計 Total		
337	301	162	77	29	5	2	-	-	-	-	-	-	福岡	Fukuoka	福岡 Fukuoka
34	29	21	5	-	-	-	-	-	-	-	-	-	佐賀	Saga	
62	48	26	16	4	1	-	-	-	-	-	-	-	長崎	Nagasaki	
433	378	209	98	33	6	2	-	-	-	-	-	-	計 Total		
81	65	32	13	2	1	-	-	-	-	-	-	-	熊本	Kumamoto	熊本 Kumamoto
43	44	26	9	8	1	-	-	-	-	-	-	-	大分	Oita	
38	41	23	14	5	-	-	-	-	-	-	-	-	宮崎	Miyazaki	
67	48	32	18	6	-	-	-	-	-	-	-	-	鹿児島	Kagoshima	
229	198	113	54	21	2	-	-	-	-	-	-	-	計 Total		
73	47	31	11	7	-	-	-	-	-	-	-	-	沖縄	Okinawa	沖縄 Okinawa
8,531	6,883	4,392	2,389	830	311	106	21	2	-	-	-	-	全国計	Grandtotal	

2 申告所得税

(3) 都道府県別の人員(その7)(不動産所得者:申告種類合計)

Income earners by prefecture (Part 7) (all income types: taxpayers filing returns for refunds)

国税局・都道府県 Regional Taxation Bureau / Prefecture	区分 Type	合計 Total	70万円	100万円	150万円	200万円	250万円	300万円	400万円	500万円	600万円	700万円	800万円	1,000万円
			以下 Less than 0.7 million yen	以下 Less than 1 million yen	以下 Less than 1.5 million yen	以下 Less than 2 million yen	以下 Less than 2.5 million yen	以下 Less than 3 million yen	以下 Less than 4 million yen	以下 Less than 5 million yen	以下 Less than 6 million yen	以下 Less than 7 million yen	以下 Less than 8 million yen	以下 Less than 10 million yen
札幌 Sapporo	北海道 Hokkaido	50,287	16,030	5,411	6,729	4,498	3,147	2,613	3,611	2,399	1,550	1,019	724	923
	青森 Aomori	10,538	3,270	1,058	1,444	973	697	576	820	535	338	206	168	167
仙台 Sendai	岩手 Iwate	10,695	3,074	984	1,378	1,005	763	583	951	632	365	256	157	257
	宮城 Miyagi	18,825	4,348	1,655	2,167	1,733	1,327	1,114	1,806	1,258	794	605	371	537
	秋田 Akita	7,275	2,439	659	888	612	516	379	557	391	237	132	120	121
	山形 Yamagata	10,044	2,773	901	1,166	907	732	562	969	611	415	288	190	224
	福島 Fukushima	15,786	4,077	1,407	2,005	1,519	1,170	978	1,415	949	619	426	288	345
	計 Total	73,163	19,981	6,664	9,048	6,749	5,205	4,192	6,518	4,376	2,768	1,913	1,294	1,651
関東信越 Kanto Shinetsu	茨城 Ibaraki	25,761	6,080	2,107	3,120	2,418	1,871	1,478	2,387	1,640	1,207	804	539	753
	栃木 Tochigi	19,752	4,773	1,662	2,318	1,796	1,453	1,122	1,816	1,276	900	588	423	609
	群馬 Gunma	22,307	5,138	1,923	2,749	2,233	1,687	1,341	2,156	1,507	1,043	692	477	590
	埼玉 Saitama	87,504	16,688	6,070	9,040	7,196	6,109	5,151	8,397	6,317	4,686	3,336	2,529	3,603
	新潟 Niigata	21,412	6,238	1,768	2,446	1,831	1,398	1,204	1,890	1,323	843	576	438	509
	長野 Nagano	22,775	5,695	1,992	2,876	2,159	1,791	1,472	2,245	1,502	944	611	424	478
計 Total	199,511	44,612	15,522	22,549	17,633	14,309	11,768	18,891	13,565	9,623	6,607	4,830	6,542	
東京 Tokyo	千葉 Chiba	67,881	15,209	5,352	7,543	5,749	4,532	3,861	6,020	4,486	3,187	2,326	1,709	2,331
	東京 Tokyo	300,143	52,642	20,967	30,518	24,904	20,696	17,812	29,073	22,289	16,402	12,044	9,129	12,249
	神奈川 Kanagawa	136,511	25,741	9,849	13,825	11,021	9,255	7,839	12,756	9,746	7,116	5,292	4,142	5,681
	山梨 Yamaguchi	10,273	2,772	992	1,226	885	735	656	929	623	391	272	204	250
	計 Total	514,808	96,364	37,160	53,112	42,559	35,218	30,168	48,778	37,144	27,096	19,934	15,184	20,511
金沢 Kanazawa	富山 Toyama	6,996	1,697	483	746	637	516	445	693	513	348	253	177	188
	石川 Ishikawa	10,848	2,356	782	1,206	965	767	628	1,039	848	572	427	315	380
	福井 Fukui	7,409	1,771	572	803	646	542	461	771	511	386	261	207	202
	計 Total	25,253	5,824	1,837	2,755	2,248	1,825	1,534	2,503	1,872	1,306	941	699	770
名古屋 Nagoya	岐阜 Gifu	23,486	5,306	1,820	2,696	2,060	1,702	1,403	2,468	1,792	1,156	817	584	733
	静岡 Shizuoka	52,921	11,296	4,087	5,884	4,575	3,816	3,183	5,302	3,891	2,681	1,910	1,409	1,846
	愛知 Aichi	104,214	17,962	7,220	10,266	8,392	7,273	6,296	10,770	8,587	6,256	4,694	3,532	4,613
	三重 Mie	15,802	3,613	1,301	1,812	1,433	1,194	953	1,529	1,137	795	538	342	476
	計 Total	196,423	38,177	14,428	20,658	16,460	13,985	11,835	20,069	15,407	10,888	7,959	5,867	7,668
大阪 Osaka	滋賀 Shiga	10,173	2,058	713	993	863	699	610	1,087	807	588	404	295	386
	京都 Kyoto	31,333	6,594	2,315	3,100	2,473	2,150	1,747	3,006	2,379	1,693	1,258	925	1,239
	大阪 Osaka	106,708	21,004	7,481	10,499	8,311	6,696	5,944	10,065	7,953	5,946	4,376	3,350	4,687
	兵庫 Hyogo	55,079	12,748	4,318	5,855	4,630	3,452	2,993	5,151	3,781	2,682	1,987	1,464	1,913
	奈良 Nara	14,018	3,347	1,052	1,398	1,117	958	764	1,292	1,025	751	502	375	533
	和歌山 Wakayama	10,089	2,716	895	1,133	880	708	557	917	652	438	292	235	266
計 Total	227,400	48,467	16,774	22,978	18,274	14,663	12,615	21,518	16,597	12,098	8,819	6,644	9,024	
広島 Hiroshima	鳥取 Tottori	4,494	1,251	380	550	396	355	224	436	304	173	131	81	104
	島根 Shimane	5,515	1,356	477	648	513	394	345	565	378	265	159	102	121
	岡山 Okayama	18,685	4,068	1,538	2,216	1,671	1,427	1,208	1,914	1,369	917	625	471	570
	広島 Hiroshima	37,472	8,460	3,143	4,292	3,183	2,487	2,193	3,528	2,699	1,923	1,249	960	1,276
	山口 Yamaguchi	13,607	3,770	1,257	1,690	1,248	883	758	1,222	867	558	421	237	288
計 Total	79,773	18,905	6,795	9,396	7,011	5,546	4,728	7,665	5,617	3,836	2,585	1,851	2,359	
高松 Takamatsu	徳島 Tokushima	6,375	1,313	430	701	611	513	406	709	471	348	213	181	205
	香川 Kagawa	9,792	1,839	792	1,128	960	811	664	1,047	699	547	370	257	285
	愛媛 Ehime	13,794	2,854	1,141	1,698	1,410	1,088	886	1,436	1,027	646	450	281	356
	高知 Kochi	7,517	1,696	661	880	735	563	439	703	509	368	236	183	197
計 Total	37,478	7,702	3,024	4,407	3,716	2,975	2,395	3,895	2,706	1,909	1,269	902	1,043	
福岡 Fukuoka	福岡 Fukuoka	49,590	11,304	4,239	5,687	4,344	3,416	2,701	4,391	3,140	2,220	1,641	1,271	1,615
	佐賀 Saga	6,725	1,744	548	802	633	464	424	656	420	261	205	152	161
	長崎 Nagasaki	13,707	3,780	1,474	1,935	1,338	968	748	1,157	732	453	304	194	234
	計 Total	70,022	16,828	6,261	8,424	6,315	4,848	3,873	6,204	4,292	2,934	2,150	1,617	2,010
熊本 Kumamoto	熊本 Kumamoto	16,346	3,733	1,401	1,994	1,645	1,299	1,000	1,573	1,061	680	502	365	419
	大分 Oita	10,276	2,393	915	1,309	988	809	669	1,005	681	475	271	205	233
	宮崎 Miyazaki	8,630	2,109	823	1,138	871	627	505	818	516	305	269	169	204
	鹿児島 Kagoshima	12,831	3,408	1,329	1,821	1,238	950	732	1,129	708	445	293	222	227
	計 Total	48,083	11,643	4,468	6,262	4,742	3,685	2,906	4,525	2,966	1,905	1,335	961	1,083
沖縄 Okinawa	沖縄 Okinawa	28,867	4,458	2,198	3,397	2,832	2,456	2,018	3,160	2,227	1,476	1,094	776	975
全国計 Grandtotal		1,551,068	328,991	120,542	169,715	133,037	107,862	90,645	147,337	109,168	77,389	55,625	41,349	54,559

(注) この表は、「(1) 所得階級別人員」を都道府県別に示したものである。

Note: This table shows "(1) Number of income earners by income range" by prefectures.

(単位：人)

(In person)

1,200万円 以下	1,500万円 以下	2,000万円 以下	3,000万円 以下	5,000万円 以下	1億円 以下	2億円 以下	5億円 以下	10億円 以下	20億円 以下	50億円 以下	100億円 以下	100億円 超	区 分 Type	国税局・都道府県 Regional Taxation Bureau / Prefecture	
Less than 12 million yen	Less than 15 million yen	Less than 20 million yen	Less than 30 million yen	Less than 50 million yen	Less than 0.1 billion yen	Less than 0.2 billion yen	Less than 0.5 billion yen	Less than 1 billion yen	Less than 2 billion yen	Less than 5 billion yen	Less than 10 billion yen	Over 10 billion yen			
472	393	337	251	128	40	10	2	-	-	-	-	-	北海道	Hokkaido	札幌 Sapporo
99	82	57	31	9	7	1	-	-	-	-	-	-	青森	Aomori	仙台 Sendai
114	67	57	37	13	2	-	-	-	-	-	-	-	岩手	Iwate	
332	261	237	169	83	24	3	1	-	-	-	-	-	宮城	Miyagi	
75	65	60	18	5	1	-	-	-	-	-	-	-	秋田	Akita	
110	101	60	27	7	-	1	-	-	-	-	-	-	山形	Yamagata	
210	162	118	61	30	7	-	-	-	-	-	-	-	福島	Fukushima	
940	738	589	343	147	41	5	1	-	-	-	-	-	計	Total	
417	375	281	173	78	29	4	-	-	-	-	-	-	茨城	Ibaraki	関東信越 Kanto Shinetsu
314	300	224	115	49	13	1	-	-	-	-	-	-	栃木	Tochigi	
302	238	139	68	12	9	2	1	-	-	-	-	-	群馬	Gunma	
2,272	2,105	1,796	1,291	633	231	49	5	-	-	-	-	-	埼玉	Saitama	
308	247	202	127	46	18	-	-	-	-	-	-	-	新潟	Niigata	
249	169	101	45	16	5	1	-	-	-	-	-	-	長野	Nagano	
3,862	3,434	2,743	1,819	834	305	57	6	-	-	-	-	-	計	Total	
1,496	1,349	1,124	920	459	191	33	4	-	-	-	-	-	千葉	Chiba	東京 Tokyo
7,762	7,348	6,503	5,206	2,956	1,284	289	61	7	2	-	-	-	東京	Tokyo	
3,572	3,253	3,119	2,386	1,281	531	94	12	-	-	-	-	-	神奈川	Kanagawa	
137	102	54	26	13	4	2	-	-	-	-	-	-	山梨	Yamanashi	
12,967	12,052	10,800	8,538	4,709	2,010	418	77	7	2	-	-	-	計	Total	
127	73	51	38	5	4	2	-	-	-	-	-	-	富山	Toyama	金沢 Kanazawa
224	148	117	54	18	1	1	-	-	-	-	-	-	石川	Ishikawa	
105	82	50	28	8	1	2	-	-	-	-	-	-	福井	Fukui	
456	303	218	120	31	6	5	-	-	-	-	-	-	計	Total	
371	281	168	96	25	7	1	-	-	-	-	-	-	岐阜	Gifu	名古屋 Nagoya
989	870	646	366	143	24	3	-	-	-	-	-	-	静岡	Shizuoka	
2,704	2,308	1,813	1,032	368	103	21	4	-	-	-	-	-	愛知	Aichi	
251	191	123	75	29	7	3	-	-	-	-	-	-	三重	Mie	
4,315	3,650	2,750	1,569	565	141	28	4	-	-	-	-	-	計	Total	
223	184	140	93	25	3	2	-	-	-	-	-	-	滋賀	Shiga	大阪 Osaka
799	626	528	326	124	39	11	1	-	-	-	-	-	京都	Kyoto	
2,910	2,626	2,276	1,581	750	226	24	2	1	-	-	-	-	大阪	Osaka	
1,228	1,072	870	574	244	93	15	6	3	-	-	-	-	兵庫	Hyogo	
294	235	190	121	43	20	1	-	-	-	-	-	-	奈良	Nara	
138	104	80	51	21	4	1	1	-	-	-	-	-	和歌山	Wakayama	
5,592	4,847	4,084	2,746	1,207	385	54	10	4	-	-	-	-	計	Total	
50	23	20	12	3	1	-	-	-	-	-	-	-	鳥取	Tottori	広島 Hiroshima
86	51	29	22	3	1	-	-	-	-	-	-	-	島根	Shimane	
275	204	123	62	21	3	2	1	-	-	-	-	-	岡山	Okayama	
686	556	434	252	115	33	1	2	-	-	-	-	-	広島	Hiroshima	
156	124	71	42	14	-	1	-	-	-	-	-	-	山口	Yamaguchi	
1,253	958	677	390	156	38	4	3	-	-	-	-	-	計	Total	
109	70	45	40	8	2	-	-	-	-	-	-	-	徳島	Tokushima	高松 Takamatsu
138	105	86	48	10	5	1	-	-	-	-	-	-	香川	Kagawa	
174	158	98	63	23	5	-	-	-	-	-	-	-	愛媛	Ehime	
134	96	57	46	12	2	-	-	-	-	-	-	-	高知	Kochi	
555	429	286	197	53	14	1	-	-	-	-	-	-	計	Total	
1,065	899	783	534	252	76	10	2	-	-	-	-	-	福岡	Fukuoka	福岡 Fukuoka
92	82	41	28	10	2	-	-	-	-	-	-	-	佐賀	Saga	
135	113	83	42	13	4	-	-	-	-	-	-	-	長崎	Nagasaki	
1,292	1,094	907	604	275	82	10	2	-	-	-	-	-	計	Total	
233	195	139	64	33	9	1	-	-	-	-	-	-	熊本	Kumamoto	熊本 Kumamoto
112	97	64	34	12	4	-	-	-	-	-	-	-	大分	Oita	
94	80	46	37	15	4	-	-	-	-	-	-	-	宮崎	Miyazaki	
118	92	62	37	15	4	1	-	-	-	-	-	-	鹿児島	Kagoshima	
557	464	311	172	75	21	2	-	-	-	-	-	-	計	Total	
622	498	352	214	77	35	2	-	-	-	-	-	-	沖縄	Okinawa	沖縄 Okinawa
32,883	28,860	24,054	16,963	8,257	3,118	596	105	11	2	-	-	-	全国計	Grandtotal	

2 申告所得税

(3) 都道府県別の人員(その8)(不動産所得者:申告納税額のある者)

Income earners by prefecture (Part 8) (all income types: taxpayers filing returns for refunds)

国税局・都道府県 Regional Taxation Bureau / Prefecture	区分 Type	合計 Total	70万円	100万円	150万円	200万円	250万円	300万円	400万円	500万円	600万円	700万円	800万円	1,000万円
			以下 Less than 0.7 million yen	以下 Less than 1 million yen	以下 Less than 1.5 million yen	以下 Less than 2 million yen	以下 Less than 2.5 million yen	以下 Less than 3 million yen	以下 Less than 4 million yen	以下 Less than 5 million yen	以下 Less than 6 million yen	以下 Less than 7 million yen	以下 Less than 8 million yen	以下 Less than 10 million yen
札幌 Sapporo	北海道 Hokkaido	27,495	1,231	2,127	4,168	3,506	2,704	2,362	3,341	2,302	1,504	1,001	716	913
	計 Total													
仙台 Sendai	青森 Aomori	5,968	251	474	956	768	594	504	754	515	331	203	166	166
	岩手 Iwate	6,323	292	446	908	785	635	500	868	595	353	247	151	254
	宮城 Miyagi	12,344	416	756	1,387	1,407	1,149	990	1,663	1,197	774	598	370	532
	秋田 Akita	3,940	138	270	571	470	436	341	513	376	231	132	119	120
	山形 Yamagata	6,002	199	399	704	694	614	491	915	582	407	281	189	221
	福島 Fukushima	9,934	373	670	1,362	1,190	1,003	871	1,307	911	611	420	287	343
計 Total	44,511	1,669	3,015	5,888	5,314	4,431	3,697	6,020	4,176	2,707	1,881	1,282	1,636	
関東信越 Kanto Shinetsu	茨城 Ibaraki	17,245	631	1,090	2,195	1,934	1,616	1,343	2,241	1,583	1,187	795	537	745
	栃木 Tochigi	12,951	440	805	1,550	1,463	1,239	999	1,715	1,239	883	580	418	608
	群馬 Gunma	14,694	426	909	1,811	1,816	1,498	1,225	2,031	1,447	1,024	683	473	583
	埼玉 Saitama	62,917	1,817	2,881	6,212	5,800	5,296	4,646	7,892	6,062	4,574	3,292	2,511	3,586
	新潟 Niigata	12,742	489	785	1,548	1,444	1,180	1,060	1,710	1,254	825	564	431	506
	長野 Nagano	14,374	492	932	1,964	1,697	1,502	1,319	2,044	1,430	913	606	418	473
計 Total	134,923	4,295	7,402	15,280	14,154	12,331	10,592	17,633	13,015	9,406	6,520	4,788	6,501	
東京 Tokyo	千葉 Chiba	46,414	1,579	2,632	5,249	4,612	3,931	3,502	5,636	4,312	3,122	2,291	1,690	2,311
	東京 Tokyo	220,247	5,668	10,461	21,257	20,260	17,969	16,097	27,048	21,325	15,946	11,835	9,030	12,132
	神奈川 Kanagawa	99,139	2,986	5,021	9,699	8,924	8,084	7,108	11,902	9,330	6,942	5,219	4,093	5,637
	山梨 Yamanaashi	6,305	190	443	818	717	643	578	873	600	384	271	203	248
	計 Total	372,105	10,423	18,557	37,023	34,513	30,627	27,285	45,459	35,567	26,394	19,616	15,016	20,328
金沢 Kanazawa	富山 Toyama	4,477	105	192	490	508	435	390	627	490	334	248	177	185
	石川 Ishikawa	7,255	186	329	792	745	655	545	966	813	557	421	311	375
	福井 Fukui	4,781	134	257	517	501	459	398	706	489	378	260	205	202
	計 Total	16,513	425	778	1,799	1,754	1,549	1,333	2,299	1,792	1,269	929	693	762
名古屋 Nagoya	岐阜 Gifu	15,475	447	753	1,705	1,659	1,447	1,268	2,300	1,720	1,126	804	581	723
	静岡 Shizuoka	35,861	1,014	1,845	3,938	3,601	3,222	2,863	4,871	3,734	2,617	1,886	1,395	1,840
	愛知 Aichi	76,693	1,883	3,564	7,009	6,762	6,331	5,685	10,046	8,248	6,139	4,634	3,500	4,581
	三重 Mie	10,248	280	554	1,133	1,127	1,011	841	1,408	1,092	778	535	340	474
	計 Total	138,277	3,624	6,716	13,785	13,149	12,011	10,657	18,625	14,794	10,660	7,859	5,816	7,618
大阪 Osaka	滋賀 Shiga	7,053	189	306	659	678	588	538	1,000	774	582	400	291	382
	京都 Kyoto	21,180	511	963	1,936	1,909	1,817	1,545	2,792	2,271	1,641	1,225	909	1,228
	大阪 Osaka	74,311	1,702	3,205	6,639	6,426	5,695	5,270	9,339	7,631	5,802	4,297	3,316	4,649
	兵庫 Hyogo	36,027	1,091	1,851	3,720	3,570	2,872	2,620	4,741	3,604	2,597	1,953	1,448	1,883
	奈良 Nara	9,006	263	447	843	826	760	678	1,200	977	726	495	370	527
	和歌山 Wakayama	5,994	177	327	684	669	589	484	841	613	430	284	234	265
計 Total	153,571	3,933	7,099	14,481	14,078	12,321	11,135	19,913	15,870	11,778	8,654	6,568	8,934	
広島 Hiroshima	鳥取 Tottori	2,692	72	172	365	298	303	199	395	298	169	129	81	103
	島根 Shimane	3,548	104	231	445	405	336	310	530	361	255	159	100	121
	岡山 Okayama	12,407	353	690	1,396	1,313	1,236	1,088	1,790	1,314	897	620	466	562
	広島 Hiroshima	25,568	868	1,522	3,049	2,637	2,178	2,007	3,311	2,605	1,882	1,226	950	1,269
	山口 Yamaguchi	8,493	326	603	1,178	1,030	780	697	1,146	841	553	412	234	286
計 Total	52,708	1,723	3,218	6,433	5,683	4,833	4,301	7,172	5,419	3,756	2,546	1,831	2,341	
高松 Takamatsu	徳島 Tokushima	4,283	92	179	453	470	431	356	653	446	339	209	178	205
	香川 Kagawa	6,837	165	365	759	759	689	597	988	680	537	369	255	282
	愛媛 Ehime	9,122	208	449	1,097	1,103	915	792	1,338	986	638	447	277	355
	高知 Kochi	4,933	147	285	563	575	484	403	665	494	361	234	181	196
計 Total	25,175	612	1,278	2,872	2,907	2,519	2,148	3,644	2,606	1,875	1,259	891	1,038	
福岡 Fukuoka	福岡 Fukuoka	32,532	1,037	1,857	3,684	3,390	2,884	2,400	4,069	2,987	2,149	1,616	1,255	1,597
	佐賀 Saga	4,248	152	266	531	514	384	373	606	406	253	201	151	158
	長崎 Nagasaki	8,196	341	621	1,326	1,071	836	669	1,085	700	442	293	192	231
	計 Total	44,976	1,530	2,744	5,541	4,975	4,104	3,442	5,760	4,093	2,844	2,110	1,598	1,986
熊本 Kumamoto	熊本 Kumamoto	10,603	331	621	1,274	1,285	1,122	889	1,471	1,007	665	493	363	414
	大分 Oita	6,676	203	410	879	776	718	608	938	653	464	268	203	233
	宮崎 Miyazaki	5,574	212	370	791	717	553	453	771	501	296	263	167	204
	鹿児島 Kagoshima	7,855	314	569	1,239	994	843	673	1,057	677	437	290	217	225
	計 Total	30,708	1,060	1,970	4,183	3,772	3,236	2,623	4,237	2,838	1,862	1,314	950	1,076
沖縄 Okinawa	沖縄 Okinawa	21,336	719	1,156	2,267	2,226	2,053	1,805	2,924	2,137	1,440	1,077	770	968
全国計 Grandtotal		1,062,298	31,244	56,060	113,720	106,031	92,719	81,380	137,027	104,609	75,495	54,766	40,919	54,101

(注) この表は、「(1) 所得階級別人員」を都道府県別に示したものである。

Note: This table shows "(1) Number of income earners by income range" by prefectures.

(単位：人)

(In person)

1,200万円 以下	1,500万円 以下	2,000万円 以下	3,000万円 以下	5,000万円 以下	1億円 以下	2億円 以下	5億円 以下	10億円 以下	20億円 以下	50億円 以下	100億円 以下	100億円 超	区 分 Type	国税局・都道府県 Regional Taxation Bureau / Prefecture	
Less than 12 million yen	Less than 15 million yen	Less than 20 million yen	Less than 30 million yen	Less than 50 million yen	Less than 0.1 billion yen	Less than 0.2 billion yen	Less than 0.5 billion yen	Less than 1 billion yen	Less than 2 billion yen	Less than 5 billion yen	Less than 10 billion yen	Over 10 billion yen			
466	390	334	251	127	40	10	2	-	-	-	-	-	北海道	Hokkaido	札幌 Sapporo
99	82	57	31	9	7	1	-	-	-	-	-	-	青森	Aomori	仙台 Sendai
113	67	57	37	13	2	-	-	-	-	-	-	-	岩手	Iwate	
330	261	235	168	83	24	3	1	-	-	-	-	-	宮城	Miyagi	
74	65	60	18	5	1	-	-	-	-	-	-	-	秋田	Akita	
110	101	60	27	7	-	1	-	-	-	-	-	-	山形	Yamagata	
209	162	118	60	30	7	-	-	-	-	-	-	-	福島	Fukushima	
935	738	587	341	147	41	5	1	-	-	-	-	-	計	Total	
413	373	279	173	78	28	4	-	-	-	-	-	-	茨城	Ibaraki	関東信越 Kanto Shinetsu
312	299	223	115	49	13	1	-	-	-	-	-	-	栃木	Tochigi	
302	237	138	67	12	9	2	1	-	-	-	-	-	群馬	Gunma	
2,259	2,098	1,789	1,288	631	231	47	5	-	-	-	-	-	埼玉	Saitama	
307	247	202	126	46	18	-	-	-	-	-	-	-	新潟	Niigata	
248	168	101	45	16	5	1	-	-	-	-	-	-	長野	Nagano	
3,841	3,422	2,732	1,814	832	304	55	6	-	-	-	-	-	計	Total	
1,486	1,344	1,117	917	455	191	33	4	-	-	-	-	-	千葉	Chiba	東京 Tokyo
7,688	7,290	6,469	5,187	2,946	1,281	288	61	7	2	-	-	-	東京	Tokyo	
3,549	3,240	3,112	2,383	1,276	528	94	12	-	-	-	-	-	神奈川	Kanagawa	
136	102	54	26	13	4	2	-	-	-	-	-	-	山梨	Yamanashi	
12,859	11,976	10,752	8,513	4,690	2,004	417	77	7	2	-	-	-	計	Total	
126	70	51	38	5	4	2	-	-	-	-	-	-	富山	Toyama	金沢 Kanazawa
222	148	116	54	18	1	1	-	-	-	-	-	-	石川	Ishikawa	
105	82	50	27	8	1	2	-	-	-	-	-	-	福井	Fukui	
453	300	217	119	31	6	5	-	-	-	-	-	-	計	Total	
368	279	167	95	25	7	1	-	-	-	-	-	-	岐阜	Gifu	名古屋 Nagoya
986	869	646	365	142	24	3	-	-	-	-	-	-	静岡	Shizuoka	
2,688	2,294	1,806	1,030	365	103	21	4	-	-	-	-	-	愛知	Aichi	
251	189	122	74	29	7	3	-	-	-	-	-	-	三重	Mie	
4,293	3,631	2,741	1,564	561	141	28	4	-	-	-	-	-	計	Total	
223	182	139	92	25	3	2	-	-	-	-	-	-	滋賀	Shiga	大阪 Osaka
787	622	525	324	124	39	11	1	-	-	-	-	-	京都	Kyoto	
2,889	2,606	2,268	1,577	749	224	24	2	1	-	-	-	-	大阪	Osaka	
1,214	1,066	866	570	244	93	15	6	3	-	-	-	-	兵庫	Hyogo	
289	234	188	121	42	19	1	-	-	-	-	-	-	奈良	Nara	
137	102	80	51	21	4	1	1	-	-	-	-	-	和歌山	Wakayama	
5,539	4,812	4,066	2,735	1,205	382	54	10	4	-	-	-	-	計	Total	
49	23	20	12	3	1	-	-	-	-	-	-	-	鳥取	Tottori	広島 Hiroshima
85	51	29	22	3	1	-	-	-	-	-	-	-	島根	Shimane	
268	203	122	62	21	3	2	1	-	-	-	-	-	岡山	Okayama	
681	553	431	250	114	32	1	2	-	-	-	-	-	広島	Hiroshima	
156	124	70	42	14	-	1	-	-	-	-	-	-	山口	Yamaguchi	
1,239	954	672	388	155	37	4	3	-	-	-	-	-	計	Total	
108	69	45	40	8	2	-	-	-	-	-	-	-	徳島	Tokushima	高松 Takamatsu
137	105	86	48	10	5	1	-	-	-	-	-	-	香川	Kagawa	
173	157	97	62	23	5	-	-	-	-	-	-	-	愛媛	Ehime	
132	96	57	46	12	2	-	-	-	-	-	-	-	高知	Kochi	
550	427	285	196	53	14	1	-	-	-	-	-	-	計	Total	
1,059	898	779	533	250	76	10	2	-	-	-	-	-	福岡	Fukuoka	福岡 Fukuoka
91	81	41	28	10	2	-	-	-	-	-	-	-	佐賀	Saga	
135	113	83	41	13	4	-	-	-	-	-	-	-	長崎	Nagasaki	
1,285	1,092	903	602	273	82	10	2	-	-	-	-	-	計	Total	
231	193	139	62	33	9	1	-	-	-	-	-	-	熊本	Kumamoto	熊本 Kumamoto
112	97	64	34	12	4	-	-	-	-	-	-	-	大分	Oita	
94	80	46	37	15	4	-	-	-	-	-	-	-	宮崎	Miyazaki	
115	88	61	36	15	4	1	-	-	-	-	-	-	鹿児島	Kagoshima	
552	458	310	169	75	21	2	-	-	-	-	-	-	計	Total	
620	496	352	213	77	34	2	-	-	-	-	-	-	沖縄	Okinawa	沖縄 Okinawa
32,632	28,696	23,951	16,905	8,226	3,106	593	105	11	2	-	-	-	全国計	Grandtotal	

2 申告所得税

(3) 都道府県別の人員(その9)(不動産所得者:還付申告をした者)

Income earners by prefecture (Part 9) (all income types: taxpayers filing returns for refunds)

区分 Type		合計 Total	70万円	100万円	150万円	200万円	250万円	300万円	400万円	500万円	600万円	700万円	800万円	1,000万円
			以下 Less than 0.7 million yen	以下 Less than 1 million yen	以下 Less than 1.5 million yen	以下 Less than 2 million yen	以下 Less than 2.5 million yen	以下 Less than 3 million yen	以下 Less than 4 million yen	以下 Less than 5 million yen	以下 Less than 6 million yen	以下 Less than 7 million yen	以下 Less than 8 million yen	以下 Less than 10 million yen
国税局・都道府県 Regional Taxation Bureau / Prefecture														
札幌 Sapporo	北海道 Hokkaido	5,705	3,120	709	780	387	206	152	189	77	42	15	8	9
仙台 Sendai	青森 Aomori	947	515	91	108	73	51	43	39	16	7	1	2	1
	岩手 Iwate	1,221	654	138	151	99	58	37	50	20	7	4	3	-
	宮城 Miyagi	1,590	699	156	268	133	88	80	92	50	13	4	1	3
	秋田 Akita	1,110	711	107	106	69	44	27	28	12	4	-	1	1
	山形 Yamagata	1,154	619	114	155	98	60	38	39	20	7	2	1	1
	福島 Fukushima	1,381	675	136	191	120	83	59	76	26	6	5	1	2
	計 Total	7,403	3,873	742	979	592	384	284	324	144	44	16	9	8
関東信越 Kanto Shinetsu	茨城 Ibaraki	1,927	848	218	287	205	126	80	87	40	15	6	2	6
	栃木 Tochigi	1,655	760	192	256	146	99	70	71	31	16	6	4	1
	群馬 Gunma	1,530	624	191	244	140	91	66	87	50	18	7	4	5
	埼玉 Saitama	5,170	1,936	572	779	517	395	289	332	176	86	29	16	16
	新潟 Niigata	2,317	1,183	246	302	154	126	93	123	56	12	12	5	3
	長野 Nagano	2,287	990	245	328	235	152	94	147	57	23	4	6	4
	計 Total	14,886	6,341	1,664	2,196	1,397	989	692	847	410	170	64	37	35
東京 Tokyo	千葉 Chiba	4,086	1,591	452	655	425	269	204	244	114	51	26	13	19
	東京 Tokyo	18,230	5,701	2,052	2,849	1,956	1,447	1,089	1,472	767	373	177	77	98
	神奈川 Kanagawa	8,356	2,863	954	1,304	911	614	471	604	326	137	61	42	35
	山梨 Yamanashi	613	227	79	97	58	41	46	41	13	6	1	1	2
	計 Total	31,285	10,382	3,537	4,905	3,350	2,371	1,810	2,361	1,220	567	265	133	154
金沢 Kanazawa	富山 Toyama	740	310	75	101	65	53	45	49	22	12	4	-	3
	石川 Ishikawa	875	347	85	129	93	60	54	52	29	14	3	2	4
	福井 Fukui	709	300	76	102	68	44	41	49	18	8	1	1	-
	計 Total	2,324	957	236	332	226	157	140	150	69	34	8	3	7
名古屋 Nagoya	岐阜 Gifu	1,936	815	222	285	176	143	74	122	52	21	10	3	7
	静岡 Shizuoka	4,393	1,678	557	663	456	320	201	321	110	49	20	11	3
	愛知 Aichi	7,362	2,647	853	1,130	784	538	392	526	274	88	52	25	25
	三重 Mie	1,332	486	172	233	130	99	72	81	34	14	3	2	2
	計 Total	15,023	5,626	1,804	2,311	1,546	1,100	739	1,050	470	172	85	41	37
大阪 Osaka	滋賀 Shiga	794	299	106	117	77	50	45	59	23	5	3	3	3
	京都 Kyoto	2,318	827	269	364	240	163	123	133	87	45	28	11	10
	大阪 Osaka	6,114	1,905	616	1,035	725	454	385	489	224	109	65	27	32
	兵庫 Hyogo	4,244	1,486	463	671	471	314	240	302	135	72	27	15	28
	奈良 Nara	1,066	388	112	152	110	102	52	68	36	21	6	5	6
	和歌山 Wakayama	759	283	99	108	73	54	43	51	32	6	6	1	-
	計 Total	15,295	5,188	1,665	2,447	1,696	1,137	888	1,102	537	258	135	62	79
広島 Hiroshima	鳥取 Tottori	446	201	41	65	48	29	20	30	6	2	2	-	1
	島根 Shimane	559	249	66	90	46	36	21	30	12	7	-	1	-
	岡山 Okayama	1,422	513	149	258	157	101	80	82	44	13	5	4	8
	広島 Hiroshima	2,583	1,057	317	381	232	163	129	162	73	35	13	6	4
	山口 Yamaguchi	1,106	503	140	156	103	63	44	57	24	4	7	3	2
	計 Total	6,116	2,523	713	950	586	392	294	361	159	61	27	14	15
高松 Takamatsu	徳島 Tokushima	433	165	44	54	51	36	20	34	17	6	1	3	-
	香川 Kagawa	712	235	107	111	82	69	38	42	16	6	1	2	2
	愛媛 Ehime	975	370	134	146	96	74	43	69	27	6	3	4	1
	高知 Kochi	559	244	64	87	64	32	22	27	7	6	2	1	1
	計 Total	2,679	1,014	349	398	293	211	123	172	67	24	7	10	4
福岡 Fukuoka	福岡 Fukuoka	3,550	1,297	414	553	376	255	189	232	113	60	22	11	18
	佐賀 Saga	665	306	69	86	59	51	29	39	12	5	3	1	3
	長崎 Nagasaki	1,066	468	156	136	99	69	42	46	29	7	9	1	3
	計 Total	5,281	2,071	639	775	534	375	260	317	154	72	34	13	24
熊本 Kumamoto	熊本 Kumamoto	1,347	582	172	190	134	79	60	59	39	12	8	2	5
	大分 Oita	715	299	88	101	74	39	33	46	20	11	2	2	-
	宮崎 Miyazaki	559	247	71	72	47	38	28	33	12	4	5	2	-
	鹿児島 Kagoshima	848	366	102	120	84	53	30	48	24	4	2	5	2
	計 Total	3,469	1,494	433	483	339	209	151	186	95	31	17	11	7
沖縄 Okinawa	沖縄 Okinawa	1,059	282	104	150	101	131	76	111	52	24	12	5	7
全国計 Grandtotal		110,525	42,871	12,595	16,706	11,047	7,662	5,609	7,170	3,454	1,499	685	346	386

(注) この表は、「(1) 所得階級別人員」を都道府県別に示したものである。

Note: This table shows "(1) Number of income earners by income range" by prefectures.

(単位：人)

(In person)

1,200万円 以下 Less than 12 million yen	1,500万円 以下 Less than 15 million yen	2,000万円 以下 Less than 20 million yen	3,000万円 以下 Less than 30 million yen	5,000万円 以下 Less than 50 million yen	1億円 以下 Less than 0.1 billion yen	2億円 以下 Less than 0.2 billion yen	5億円 以下 Less than 0.5 billion yen	10億円 以下 Less than 1 billion yen	20億円 以下 Less than 2 billion yen	50億円 以下 Less than 5 billion yen	100億円 以下 Less than 10 billion yen	100億円 超 Over 10 billion yen	区 分 Type 国 税 局 ・ 都 道 府 県 Regional Taxation Bureau / Prefecture
6	1	3	-	1	-	-	-	-	-	-	-	-	北海道 Hokkaido
-	-	-	-	-	-	-	-	-	-	-	-	-	札幌 Sapporo
-	-	-	-	-	-	-	-	-	-	-	-	-	青 森 Aomori
2	-	1	-	-	-	-	-	-	-	-	-	-	岩 手 Iwate
-	-	-	-	-	-	-	-	-	-	-	-	-	宮 城 Miyagi
-	-	-	-	-	-	-	-	-	-	-	-	-	秋 田 Akita
1	-	-	-	-	-	-	-	-	-	-	-	-	山 形 Yamagata
3	-	1	-	-	-	-	-	-	-	-	-	-	福 島 Fukushima
4	1	1	-	-	1	-	-	-	-	-	-	-	計 Total
1	1	1	-	-	-	-	-	-	-	-	-	-	茨 城 Ibaraki
-	1	1	1	-	-	-	-	-	-	-	-	-	栃 木 Tochigi
11	7	5	2	1	-	1	-	-	-	-	-	-	群 馬 Gunma
1	-	-	1	-	-	-	-	-	-	-	-	-	埼 玉 Saitama
1	1	-	-	-	-	-	-	-	-	-	-	-	新 潟 Niigata
18	11	8	4	1	1	1	-	-	-	-	-	-	長 野 Nagano
8	3	6	3	3	-	-	-	-	-	-	-	-	計 Total
65	50	28	18	8	3	-	-	-	-	-	-	-	千 葉 Chiba
16	7	5	3	3	-	-	-	-	-	-	-	-	東 京 Tokyo
1	-	-	-	-	-	-	-	-	-	-	-	-	神 奈 川 Kanagawa
90	60	39	24	14	3	-	-	-	-	-	-	-	山 梨 Yamanashi
-	1	-	-	-	-	-	-	-	-	-	-	-	計 Total
2	-	1	-	-	-	-	-	-	-	-	-	-	富 山 Toyama
-	-	-	1	-	-	-	-	-	-	-	-	-	石 川 Ishikawa
2	1	1	1	-	-	-	-	-	-	-	-	-	福 井 Fukui
3	2	1	-	-	-	-	-	-	-	-	-	-	計 Total
3	-	-	-	1	-	-	-	-	-	-	-	-	岐 阜 Gifu
11	7	5	2	3	-	-	-	-	-	-	-	-	静 岡 Shizuoka
-	2	1	1	-	-	-	-	-	-	-	-	-	愛 知 Aichi
17	11	7	3	4	-	-	-	-	-	-	-	-	三 重 Mie
-	2	1	1	-	-	-	-	-	-	-	-	-	計 Total
11	3	2	2	-	-	-	-	-	-	-	-	-	滋 賀 Shiga
19	15	8	3	1	2	-	-	-	-	-	-	-	京 都 Kyoto
11	4	2	3	-	-	-	-	-	-	-	-	-	大 阪 Osaka
4	1	2	-	1	-	-	-	-	-	-	-	-	兵 庫 Hyogo
1	2	-	-	-	-	-	-	-	-	-	-	-	奈 良 Nara
46	27	15	9	2	2	-	-	-	-	-	-	-	和 歌 山 Wakayama
1	-	-	-	-	-	-	-	-	-	-	-	-	計 Total
1	-	-	-	-	-	-	-	-	-	-	-	-	鳥 取 Tottori
6	1	1	-	-	-	-	-	-	-	-	-	-	島 根 Shimane
5	2	1	1	1	1	-	-	-	-	-	-	-	岡 山 Okayama
-	-	-	-	-	-	-	-	-	-	-	-	-	広 島 Hiroshima
13	3	2	1	1	1	-	-	-	-	-	-	-	山 口 Yamaguchi
1	1	-	-	-	-	-	-	-	-	-	-	-	計 Total
1	-	-	-	-	-	-	-	-	-	-	-	-	徳 島 Tokushima
1	1	-	-	-	-	-	-	-	-	-	-	-	香 川 Kagawa
2	-	-	-	-	-	-	-	-	-	-	-	-	愛 媛 Ehime
5	2	-	-	-	-	-	-	-	-	-	-	-	高 知 Kochi
5	1	4	-	-	-	-	-	-	-	-	-	-	計 Total
1	1	-	-	-	-	-	-	-	-	-	-	-	福 岡 Fukuoka
-	-	-	1	-	-	-	-	-	-	-	-	-	佐 賀 Saga
6	2	4	1	-	-	-	-	-	-	-	-	-	長 崎 Nagasaki
2	1	-	2	-	-	-	-	-	-	-	-	-	計 Total
-	-	-	-	-	-	-	-	-	-	-	-	-	熊 本 Kumamoto
3	3	1	1	-	-	-	-	-	-	-	-	-	大 分 Oita
5	4	1	3	-	-	-	-	-	-	-	-	-	宮 崎 Miyazaki
2	2	-	-	-	-	-	-	-	-	-	-	-	鹿 児 島 Kagoshima
2	2	-	-	-	-	-	-	-	-	-	-	-	計 Total
213	124	81	46	23	7	1	-	-	-	-	-	-	沖 縄 Okinawa
													全 国 計 Grandtotal

2 申告所得税

(3) 都道府県別の人員(その10)(給与所得者:申告種類合計)

Income earners by prefecture (Part 10) (all income types: taxpayers filing returns for refunds)

区 分 Type		合 計 Total	70万円	100万円	150万円	200万円	250万円	300万円	400万円	500万円	600万円	700万円	800万円	1,000万円
			以下 Less than 0.7 million yen	以下 Less than 1 million yen	以下 Less than 1.5 million yen	以下 Less than 2 million yen	以下 Less than 2.5 million yen	以下 Less than 3 million yen	以下 Less than 4 million yen	以下 Less than 5 million yen	以下 Less than 6 million yen	以下 Less than 7 million yen	以下 Less than 8 million yen	以下 Less than 10 million yen
国税局・都道府県 Regional Taxation Bureau / Prefecture														
札幌 Sapporo	北海道 Hokkaido	363,412	54,755	23,818	47,735	40,233	33,542	25,017	38,394	28,750	21,892	13,132	7,803	8,752
仙台 Sendai	青森 Aomori	99,270	15,970	8,414	16,520	12,996	9,857	6,456	9,178	6,494	4,726	2,442	1,411	1,476
	岩手 Iwate	102,384	16,589	8,220	17,085	13,251	9,885	6,981	10,086	7,140	4,936	2,526	1,340	1,400
	宮城 Miyagi	146,318	17,791	8,864	19,235	16,279	13,786	10,621	16,686	12,504	9,573	5,930	3,759	4,069
	秋田 Akita	93,265	13,444	7,558	15,617	12,482	9,429	6,493	9,481	6,779	4,715	2,196	1,154	1,267
	山形 Yamagata	95,198	12,468	7,073	14,784	12,610	9,881	6,971	10,513	7,123	5,186	2,587	1,359	1,474
	福島 Fukushima	123,959	16,415	8,535	17,894	15,199	12,293	9,022	14,028	10,068	7,273	3,842	2,247	2,254
	計 Total	660,394	92,677	48,664	101,135	82,817	65,131	46,544	69,972	50,108	36,409	19,523	11,270	11,940
関東信越 Kanto Shinetsu	茨城 Ibaraki	200,225	23,586	10,488	23,705	19,605	17,979	14,539	23,811	18,343	14,697	10,208	6,117	6,855
	栃木 Tochigi	141,991	16,516	7,459	17,110	14,877	12,770	10,627	17,066	12,946	10,407	6,671	3,831	4,005
	群馬 Gunma	137,565	17,565	7,982	17,443	14,309	13,014	10,159	16,286	11,826	8,911	5,585	3,226	3,411
	埼玉 Saitama	544,930	59,871	25,406	57,430	52,026	47,985	41,841	68,605	49,839	36,580	28,272	19,255	21,756
	新潟 Niigata	191,325	22,458	11,117	25,408	23,539	21,007	15,879	23,609	15,865	11,045	6,174	3,438	3,713
	長野 Nagano	162,820	21,070	9,629	20,625	17,954	15,695	12,506	19,586	14,264	10,590	6,402	3,515	3,535
	計 Total	1,378,856	161,066	72,081	161,721	142,310	128,450	105,551	168,963	123,083	92,230	63,312	39,382	43,275
東京 Tokyo	千葉 Chiba	482,818	49,491	21,451	48,919	43,927	40,928	35,258	58,100	44,123	33,991	27,334	19,168	21,991
	東京 Tokyo	1,246,832	115,623	49,445	115,787	106,651	94,885	79,001	130,888	103,398	80,652	68,213	52,489	72,354
	神奈川 Kanagawa	731,831	66,063	27,871	64,497	59,627	55,512	49,901	87,171	68,735	54,235	47,418	35,072	41,954
	山梨 Yamanashi	62,407	8,871	3,908	8,373	6,651	5,600	4,354	6,777	5,150	3,835	2,577	1,487	1,627
	計 Total	2,523,888	240,048	102,675	237,576	216,856	196,925	168,514	282,936	221,406	172,713	145,542	108,216	137,926
金沢 Kanazawa	富山 Toyama	83,269	8,074	3,807	9,203	9,129	8,972	7,674	11,431	8,078	5,655	3,365	1,866	2,032
	石川 Ishikawa	84,630	9,052	4,268	10,328	9,274	8,561	6,838	10,744	7,526	5,532	3,347	2,125	2,284
	福井 Fukui	59,105	5,719	2,917	6,789	6,460	6,145	5,014	7,574	5,452	3,993	2,660	1,477	1,508
	計 Total	227,004	22,845	10,992	26,320	24,863	23,678	19,526	29,749	21,056	15,180	9,372	5,468	5,824
名古屋 Nagoya	岐阜 Gifu	161,386	19,067	8,480	18,863	16,648	15,154	13,016	21,004	14,925	10,326	6,653	4,188	4,382
	静岡 Shizuoka	278,879	30,216	14,264	32,542	28,603	25,928	21,652	35,416	25,315	18,637	13,296	8,101	8,523
	愛知 Aichi	540,025	55,169	23,543	53,514	47,502	43,488	39,828	68,881	51,972	39,123	30,059	19,813	22,607
	三重 Mie	132,325	15,010	6,558	14,714	12,913	11,766	9,873	16,611	12,654	9,959	6,936	4,066	4,061
	計 Total	1,112,615	119,462	52,845	119,633	105,666	96,336	84,369	141,912	104,866	78,039	56,944	36,168	39,573
大阪 Osaka	滋賀 Shiga	103,279	11,013	4,688	10,250	9,618	8,869	7,844	13,387	10,094	8,228	5,963	3,615	3,722
	京都 Kyoto	180,696	20,696	8,800	19,177	16,999	15,478	13,266	21,060	15,764	11,782	8,969	6,221	7,228
	大阪 Osaka	584,722	63,309	26,582	59,825	54,353	49,867	43,908	71,255	52,604	39,953	29,724	20,089	23,995
	兵庫 Hyogo	399,632	42,378	17,339	38,893	35,385	32,797	29,022	49,033	37,564	29,454	22,451	14,719	16,732
	奈良 Nara	94,778	9,544	4,054	8,834	7,753	7,584	6,724	11,474	9,224	7,773	5,518	3,519	4,214
	和歌山 Wakayama	57,156	7,368	3,287	6,499	5,498	4,982	4,159	6,836	5,170	3,978	2,635	1,424	1,691
	計 Total	1,420,263	154,308	64,750	143,478	129,606	119,577	104,923	173,045	130,420	101,168	75,260	49,587	57,582
広島 Hiroshima	鳥取 Tottori	42,699	5,696	2,756	6,152	5,234	4,085	3,174	4,843	3,557	2,641	1,264	691	826
	島根 Shimane	53,857	6,852	3,352	7,717	6,873	5,659	4,185	6,139	4,374	3,202	1,538	857	931
	岡山 Okayama	133,435	14,521	6,642	15,024	14,271	13,254	11,082	17,480	12,475	8,608	5,192	3,182	3,678
	広島 Hiroshima	203,356	22,319	10,012	22,718	21,269	19,151	16,199	25,235	18,036	13,846	9,261	5,725	6,516
	山口 Yamaguchi	96,112	12,450	5,448	11,389	10,396	9,203	7,157	11,470	8,567	6,452	3,922	2,179	2,279
	計 Total	529,459	61,838	28,210	63,000	58,043	51,352	41,797	65,167	47,009	34,749	21,177	12,634	14,230
高松 Takamatsu	徳島 Tokushima	45,999	4,606	2,273	5,528	4,777	4,186	3,435	5,615	4,386	3,450	1,972	1,219	1,420
	香川 Kagawa	65,449	6,503	3,093	7,266	7,027	6,675	5,363	8,062	6,148	4,587	2,937	1,684	1,874
	愛媛 Ehime	76,919	9,342	4,147	9,251	7,942	7,022	5,760	9,131	6,813	5,071	3,036	1,861	2,127
	高知 Kochi	38,303	5,192	2,585	5,013	4,159	3,468	2,733	4,161	3,126	2,292	1,303	814	930
	計 Total	226,670	25,643	12,098	27,058	23,905	21,351	17,291	26,969	20,473	15,400	9,248	5,578	6,351
福岡 Fukuoka	福岡 Fukuoka	307,500	40,146	17,085	36,104	30,093	25,360	20,694	34,254	25,834	20,131	14,419	9,037	10,819
	佐賀 Saga	64,530	9,389	4,523	9,498	7,356	5,842	4,387	6,923	5,422	4,155	2,206	1,165	1,193
	長崎 Nagasaki	85,234	13,120	5,917	12,034	9,729	7,511	5,667	8,591	6,350	5,055	3,195	1,771	1,882
	計 Total	457,264	62,655	27,525	57,636	47,178	38,713	30,748	49,768	37,606	29,341	19,820	11,973	13,894
熊本 Kumamoto	熊本 Kumamoto	107,398	15,348	7,359	14,794	11,830	9,549	7,018	11,184	8,730	6,767	3,937	2,280	2,578
	大分 Oita	63,162	8,103	3,852	7,828	7,052	5,867	4,585	7,056	5,219	4,268	2,423	1,391	1,599
	宮崎 Miyazaki	61,937	10,054	4,733	9,296	7,270	5,466	3,826	5,984	4,572	3,112	1,843	1,130	1,229
	鹿児島 Kagoshima	88,332	12,822	5,969	11,726	9,682	7,974	5,738	9,407	7,006	5,213	2,916	1,671	2,190
	計 Total	320,829	46,327	21,913	43,644	35,834	28,856	21,167	33,631	25,527	19,360	11,119	6,872	7,596
沖縄 Okinawa	沖縄 Okinawa	55,441	9,815	4,354	7,840	5,127	4,099	3,086	5,298	4,124	3,103	2,087	1,347	1,600
全国計 Grandtotal		9,276,095	1,051,439	469,925	1,036,776	912,438	808,010	668,533	1,085,804	814,428	619,584	446,536	296,098	348,543

(注) この表は、「(1) 所得階級別人員」を都道府県別に示したものである。

Note: This table shows “(1) Number of income earners by income range” by prefectures.

(単位：人)

(In person)

1,200万円 以下	1,500万円 以下	2,000万円 以下	3,000万円 以下	5,000万円 以下	1億円 以下	2億円 以下	5億円 以下	10億円 以下	20億円 以下	50億円 以下	100億円 以下	100億円 超	区 分 Type	国 税 局 ・ 都 道 府 県 Regional Taxation Bureau / Prefecture	
Less than 12 million yen	Less than 15 million yen	Less than 20 million yen	Less than 30 million yen	Less than 50 million yen	Less than 0.1 billion yen	Less than 0.2 billion yen	Less than 0.5 billion yen	Less than 1 billion yen	Less than 2 billion yen	Less than 5 billion yen	Less than 10 billion yen	Over 10 billion yen			
4,952	4,498	4,759	3,441	1,356	478	92	9	3	1	-	-	-	北海道	Hokkaido	札幌 Sapporo
827	817	819	535	231	95	5	1	-	-	-	-	-	青森	Aomori	仙台 Sendai
768	658	772	464	197	75	9	2	-	-	-	-	-	岩手	Iwate	
2,218	1,799	1,646	948	437	152	19	2	-	-	-	-	-	宮城	Miyagi	
621	608	745	408	193	65	10	-	-	-	-	-	-	秋田	Akita	
778	684	858	492	252	94	10	1	-	-	-	-	-	山形	Yamagata	
1,254	1,012	1,166	882	422	136	15	1	1	-	-	-	-	福島	Fukushima	
6,466	5,578	6,006	3,729	1,732	617	68	7	1	-	-	-	-	計	Total	
3,234	2,350	2,183	1,588	684	211	36	6	-	-	-	-	-	茨城	Ibaraki	関東信越 Kanto Shinetsu
2,044	1,845	1,690	1,279	585	225	33	4	1	-	-	-	-	栃木	Tochigi	
1,959	1,767	1,848	1,415	614	202	33	9	-	1	-	-	-	群馬	Gunma	
11,279	8,634	7,648	5,375	2,245	756	109	18	-	-	-	-	-	埼玉	Saitama	
2,010	1,790	2,039	1,400	573	233	26	2	-	-	-	-	-	新潟	Niigata	
1,897	1,636	1,877	1,261	556	197	22	3	-	-	-	-	-	長野	Nagano	
22,423	18,022	17,285	12,318	5,257	1,824	259	42	1	1	-	-	-	計	Total	
11,603	9,275	8,325	5,713	2,311	782	106	20	-	1	1	-	-	千葉	Chiba	東京 Tokyo
45,039	41,220	38,969	29,186	14,594	6,473	1,494	396	61	14	-	-	-	東京	Tokyo	
22,985	18,329	15,611	10,691	4,383	1,511	233	27	5	-	-	-	-	神奈川	Kanagawa	
848	767	788	522	191	64	16	1	-	-	-	-	-	山梨	Yamanashi	
80,475	69,591	63,693	46,112	21,479	8,830	1,849	444	66	15	1	-	-	計	Total	
1,151	993	884	553	293	97	9	3	-	-	-	-	-	富山	Toyama	金沢 Kanazawa
1,288	1,154	1,107	756	324	104	12	4	1	1	-	-	-	石川	Ishikawa	
910	755	796	571	260	94	7	4	-	-	-	-	-	福井	Fukui	
3,349	2,902	2,787	1,880	877	295	28	11	1	1	-	-	-	計	Total	
2,379	1,986	1,944	1,368	706	266	24	7	-	-	-	-	-	岐阜	Gifu	名古屋 Nagoya
4,401	3,654	3,717	2,712	1,323	496	69	12	2	-	-	-	-	静岡	Shizuoka	
12,626	10,305	9,375	6,894	3,539	1,435	280	57	9	6	-	-	-	愛知	Aichi	
2,048	1,697	1,620	1,071	558	186	28	2	-	-	-	-	-	三重	Mie	
21,454	17,642	16,656	12,045	6,126	2,383	401	78	11	6	-	-	-	計	Total	
1,846	1,544	1,252	839	378	109	16	4	-	-	-	-	-	滋賀	Shiga	大阪 Osaka
4,397	3,978	3,302	2,276	892	337	58	12	4	-	-	-	-	京都	Kyoto	
13,397	11,722	10,827	8,180	3,667	1,195	220	42	4	4	-	-	-	大阪	Osaka	
9,315	8,135	7,372	5,420	2,508	907	157	45	6	-	-	-	-	兵庫	Hyogo	
2,480	2,140	1,922	1,248	545	191	30	7	-	-	-	-	-	奈良	Nara	
906	849	937	538	298	89	11	1	-	-	-	-	-	和歌山	Wakayama	
32,341	28,368	25,612	18,501	8,288	2,828	492	111	14	4	-	-	-	計	Total	
480	499	390	268	116	26	1	-	-	-	-	-	-	鳥取	Tottori	広島 Hiroshima
568	566	531	305	168	33	5	2	-	-	-	-	-	島根	Shimane	
2,120	1,865	1,939	1,271	609	196	20	5	-	1	-	-	-	岡山	Okayama	
3,534	3,125	2,809	2,043	1,081	404	63	10	-	-	-	-	-	広島	Hiroshima	
1,311	1,196	1,271	870	427	113	10	2	-	-	-	-	-	山口	Yamaguchi	
8,013	7,251	6,940	4,757	2,401	772	99	19	-	1	-	-	-	計	Total	
853	746	711	529	212	70	7	4	-	-	-	-	-	徳島	Tokushima	高松 Takamatsu
1,079	1,027	1,035	658	329	91	9	2	-	-	-	-	-	香川	Kagawa	
1,271	1,240	1,376	895	456	153	23	2	-	-	-	-	-	愛媛	Ehime	
561	565	675	446	207	63	9	1	-	-	-	-	-	高知	Kochi	
3,764	3,578	3,797	2,528	1,204	377	48	9	-	-	-	-	-	計	Total	
6,398	5,763	5,392	3,575	1,645	615	110	22	1	3	-	-	-	福岡	Fukuoka	福岡 Fukuoka
700	622	531	365	185	58	10	-	-	-	-	-	-	佐賀	Saga	
1,120	1,060	1,071	682	366	103	10	-	-	-	-	-	-	長崎	Nagasaki	
8,218	7,445	6,994	4,622	2,196	776	130	22	1	3	-	-	-	計	Total	
1,454	1,407	1,476	973	509	180	18	6	1	-	-	-	-	熊本	Kumamoto	熊本 Kumamoto
913	902	1,000	662	297	133	11	-	1	-	-	-	-	大分	Oita	
749	811	846	561	312	115	24	4	-	-	-	-	-	宮崎	Miyazaki	
1,293	1,346	1,409	1,090	498	161	17	4	-	-	-	-	-	鹿児島	Kagoshima	
4,409	4,466	4,731	3,286	1,616	589	70	14	2	-	-	-	-	計	Total	
882	840	901	606	235	89	5	3	-	-	-	-	-	沖縄	Okinawa	沖縄 Okinawa
196,746	170,181	160,161	113,825	52,767	19,858	3,541	769	100	32	1	-	-	全国計	Grandtotal	

2 申告所得税

(3) 都道府県別の人員(その11)(給与所得者:申告納税額のある者)

Income earners by prefecture (Part 11) (all income types: taxpayers filing returns for refunds)

国税局・都道府県 Regional Taxation Bureau / Prefecture	区分 Type	合計 Total	70万円	100万円	150万円	200万円	250万円	300万円	400万円	500万円	600万円	700万円	800万円	1,000万円	
			以下 Less than 0.7 million yen	以下 Less than 1 million yen	以下 Less than 1.5 million yen	以下 Less than 2 million yen	以下 Less than 2.5 million yen	以下 Less than 3 million yen	以下 Less than 4 million yen	以下 Less than 5 million yen	以下 Less than 6 million yen	以下 Less than 7 million yen	以下 Less than 8 million yen	以下 Less than 10 million yen	
札幌 Sapporo	北海道 Hokkaido	87,205	2,708	3,654	9,003	10,464	9,125	6,691	9,420	7,286	5,616	4,367	3,116	4,072	
	仙台 Sendai	青森 Aomori	20,083	649	1,066	2,472	2,521	2,118	1,485	2,128	1,647	1,317	961	665	812
		岩手 Iwate	21,727	804	1,139	2,972	3,173	2,530	1,692	2,409	1,695	1,260	917	586	713
		宮城 Miyagi	31,311	781	1,108	3,092	3,547	3,106	2,348	3,588	2,757	2,217	1,655	1,266	1,653
		秋田 Akita	18,104	594	902	2,357	2,508	2,121	1,395	1,986	1,481	1,134	701	489	645
		山形 Yamagata	21,049	619	1,073	2,574	2,832	2,318	1,547	2,381	1,771	1,422	974	633	787
福島 Fukushima		29,285	801	1,298	3,407	3,862	3,134	2,173	3,334	2,625	2,037	1,413	951	1,116	
	計 Total	141,559	4,248	6,586	16,874	18,443	15,327	10,640	15,826	11,976	9,387	6,621	4,590	5,726	
関東信越 Kanto Shinetsu	茨城 Ibaraki	44,894	911	1,293	3,593	4,468	4,145	3,448	5,239	4,267	3,585	3,057	2,143	2,803	
	栃木 Tochigi	34,271	681	978	2,739	3,520	3,233	2,757	4,169	3,197	2,671	2,154	1,487	1,801	
	群馬 Gunma	35,421	787	1,205	3,287	3,887	3,545	2,650	4,062	3,088	2,648	2,047	1,501	1,785	
	埼玉 Saitama	126,560	2,439	3,307	9,520	12,515	12,060	10,353	15,851	11,794	8,928	7,538	5,826	7,872	
	新潟 Niigata	44,745	1,016	1,517	4,251	5,494	4,957	3,872	5,753	4,178	3,018	2,185	1,485	1,854	
	長野 Nagano	41,831	1,188	1,711	4,278	5,015	4,421	3,463	5,001	3,774	2,900	2,198	1,514	1,749	
	計 Total	327,722	7,022	10,011	27,668	34,899	32,361	26,543	40,075	30,298	23,750	19,179	13,956	17,864	
東京 Tokyo	千葉 Chiba	107,058	2,033	2,770	7,916	9,736	9,521	8,281	12,683	9,656	7,633	6,556	5,195	7,023	
	東京 Tokyo	328,755	4,327	6,609	18,951	23,352	22,458	20,166	32,916	26,623	22,429	19,810	16,976	25,523	
	神奈川 Kanagawa	170,647	2,905	4,000	10,782	13,426	13,187	11,917	19,455	14,954	12,288	10,978	9,227	13,052	
	山梨 Yamanashi	16,565	464	636	1,634	1,911	1,625	1,222	1,879	1,471	1,231	969	606	859	
	計 Total	623,025	9,729	14,015	39,283	48,425	46,791	41,586	66,933	52,704	43,581	38,313	32,004	46,457	
金沢 Kanazawa	富山 Toyama	22,113	346	557	1,792	2,445	2,375	2,157	3,110	2,201	1,650	1,168	776	985	
	石川 Ishikawa	21,981	348	624	1,886	2,535	2,196	1,718	2,681	2,028	1,647	1,147	902	1,186	
	福井 Fukui	16,222	263	479	1,372	1,766	1,702	1,295	1,986	1,570	1,166	947	700	764	
	計 Total	60,316	957	1,660	5,050	6,746	6,273	5,170	7,777	5,799	4,463	3,262	2,378	2,935	
名古屋 Nagoya	岐阜 Gifu	40,971	785	1,216	3,416	4,389	4,034	3,389	5,214	3,995	2,895	2,243	1,795	2,162	
	静岡 Shizuoka	75,935	1,583	2,444	6,802	8,006	7,428	6,090	9,108	7,012	5,383	4,513	3,271	4,158	
	愛知 Aichi	145,683	2,454	3,552	9,855	12,306	11,855	10,909	17,407	13,345	10,849	9,152	7,322	9,954	
	三重 Mie	32,206	665	1,004	2,844	3,460	3,083	2,546	3,847	2,957	2,342	1,903	1,425	1,744	
	計 Total	294,795	5,487	8,216	22,917	28,161	26,400	22,934	35,576	27,309	21,469	17,811	13,813	18,018	
大阪 Osaka	滋賀 Shiga	23,831	507	714	1,752	2,329	2,053	1,729	2,703	2,047	1,907	1,833	1,331	1,607	
	京都 Kyoto	46,479	711	1,231	3,224	4,231	3,947	3,398	5,308	4,120	3,190	2,758	2,268	3,229	
	大阪 Osaka	131,151	2,055	2,840	8,321	11,107	10,467	9,614	14,629	11,732	9,523	8,221	6,570	9,130	
	兵庫 Hyogo	87,092	1,589	2,106	5,896	7,502	7,083	6,155	9,823	7,715	6,253	5,360	4,189	5,877	
	奈良 Nara	20,968	272	448	1,234	1,558	1,566	1,401	2,340	1,907	1,637	1,395	1,133	1,542	
	和歌山 Wakayama	14,188	324	492	1,203	1,359	1,174	1,042	1,571	1,304	1,006	915	594	810	
	計 Total	323,709	5,458	7,831	21,630	28,086	26,290	23,339	36,374	28,825	23,516	20,482	16,085	22,195	
広島 Hiroshima	鳥取 Tottori	10,013	260	416	1,133	1,325	1,024	734	1,147	835	681	438	358	464	
	島根 Shimane	14,560	415	611	1,680	2,078	1,658	1,207	1,640	1,185	938	630	450	528	
	岡山 Okayama	35,274	749	1,076	3,119	3,827	3,596	2,779	4,320	3,184	2,470	1,846	1,364	1,795	
	広島 Hiroshima	57,769	1,166	1,691	4,951	6,515	5,652	4,704	6,884	5,115	4,030	3,315	2,399	3,163	
	山口 Yamaguchi	28,243	746	1,073	2,934	3,487	3,149	2,373	3,271	2,389	1,852	1,410	960	1,179	
	計 Total	145,859	3,336	4,867	13,817	17,232	15,079	11,797	17,262	12,708	9,971	7,639	5,531	7,129	
高松 Takamatsu	徳島 Tokushima	11,698	244	358	1,076	1,168	1,013	838	1,269	999	874	669	502	668	
	香川 Kagawa	18,696	279	502	1,539	2,012	1,907	1,593	2,264	1,743	1,332	1,079	743	970	
	愛媛 Ehime	22,079	440	679	1,987	2,344	1,980	1,742	2,515	2,018	1,573	1,187	853	1,159	
	高知 Kochi	12,110	288	474	1,199	1,260	1,090	922	1,403	1,094	935	657	460	596	
	計 Total	64,583	1,251	2,013	5,801	6,784	5,990	5,095	7,451	5,854	4,714	3,592	2,558	3,393	
福岡 Fukuoka	福岡 Fukuoka	75,037	1,688	2,374	6,595	7,336	6,057	4,866	7,544	6,296	5,412	4,811	3,440	4,700	
	佐賀 Saga	16,341	533	743	1,970	1,956	1,600	1,150	1,772	1,473	1,363	950	565	640	
	長崎 Nagasaki	23,824	813	1,140	2,832	2,888	2,304	1,725	2,463	1,881	1,639	1,257	843	1,070	
	計 Total	115,202	3,034	4,257	11,397	12,180	9,961	7,741	11,779	9,650	8,414	7,018	4,848	6,410	
熊本 Kumamoto	熊本 Kumamoto	28,508	794	1,288	3,155	3,158	2,549	1,920	3,010	2,414	2,117	1,580	1,098	1,422	
	大分 Oita	17,407	373	537	1,568	2,083	1,623	1,330	1,919	1,572	1,260	951	694	891	
	宮崎 Miyazaki	16,911	529	868	2,081	2,084	1,519	1,053	1,740	1,436	1,088	801	603	711	
	鹿児島 Kagoshima	26,720	757	1,108	2,833	3,025	2,484	1,921	2,959	2,322	1,890	1,266	976	1,227	
	計 Total	89,546	2,453	3,801	9,637	10,350	8,175	6,224	9,628	7,744	6,355	4,598	3,371	4,251	
沖縄 Okinawa	沖縄 Okinawa	16,920	536	689	1,597	1,276	1,220	1,035	1,922	1,714	1,525	1,193	815	1,051	
全国計 Grandtotal		2,290,441	46,219	67,600	184,674	223,046	202,992	168,795	260,023	201,867	162,761	134,075	103,065	139,501	

(注) この表は、「(1)所得階級別人員」を都道府県別に示したものである。

Note: This table shows "(1) Number of income earners by income range" by prefectures.

(単位：人)

(In person)

1,200万円 以下 Less than 12 million yen	1,500万円 以下 Less than 15 million yen	2,000万円 以下 Less than 20 million yen	3,000万円 以下 Less than 30 million yen	5,000万円 以下 Less than 50 million yen	1億円 以下 Less than 0.1 billion yen	2億円 以下 Less than 0.2 billion yen	5億円 以下 Less than 0.5 billion yen	10億円 以下 Less than 1 billion yen	20億円 以下 Less than 2 billion yen	50億円 以下 Less than 5 billion yen	100億円 以下 Less than 10 billion yen	100億円 超 Over 10 billion yen	区 分 Type 国税局・都道府県 Regional Taxation Bureau /Prefecture
2,711	2,776	2,886	1,964	904	363	69	7	2	1	-	-	-	北海道 Hokkaido
525	590	533	339	176	74	4	1	-	-	-	-	-	青森 Aomori
422	438	451	305	155	57	7	2	-	-	-	-	-	岩手 Iwate
1,062	1,073	990	611	316	126	13	2	-	-	-	-	-	宮城 Miyagi
390	436	477	271	162	47	8	-	-	-	-	-	-	秋田 Akita
482	478	565	302	204	76	10	1	-	-	-	-	-	山形 Yamagata
721	708	736	546	306	102	13	1	1	-	-	-	-	福島 Fukushima
3,602	3,723	3,752	2,374	1,319	482	55	7	1	-	-	-	-	計 Total
1,632	1,386	1,305	945	464	174	30	6	-	-	-	-	-	茨城 Ibaraki
1,144	1,202	1,101	791	438	176	29	2	1	-	-	-	-	栃木 Tochigi
1,146	1,122	1,145	884	452	148	22	9	-	1	-	-	-	群馬 Gunma
5,008	4,586	4,038	2,833	1,429	562	88	13	-	-	-	-	-	埼玉 Saitama
1,196	1,230	1,246	844	438	189	20	2	-	-	-	-	-	新潟 Niigata
1,069	1,076	1,158	752	397	148	18	1	-	-	-	-	-	長野 Nagano
11,195	10,602	9,993	7,049	3,618	1,397	207	33	1	1	-	-	-	計 Total
4,597	4,450	4,139	2,832	1,425	525	70	16	-	1	-	-	-	千葉 Chiba
18,669	20,116	19,715	15,360	8,998	4,351	1,062	288	44	12	-	-	-	東京 Tokyo
8,985	8,760	7,647	5,204	2,668	1,023	166	20	3	-	-	-	-	神奈川 Kanagawa
527	498	496	343	142	47	5	-	-	-	-	-	-	山梨 Yamanashi
32,778	33,824	31,997	23,739	13,233	5,946	1,303	324	47	13	-	-	-	計 Total
669	639	581	351	226	77	7	1	-	-	-	-	-	富山 Toyama
782	804	714	466	224	80	9	2	1	1	-	-	-	石川 Ishikawa
523	519	519	362	197	82	7	3	-	-	-	-	-	福井 Fukui
1,974	1,962	1,814	1,179	647	239	23	6	1	1	-	-	-	計 Total
1,300	1,302	1,211	850	533	214	21	7	-	-	-	-	-	岐阜 Gifu
2,470	2,322	2,247	1,646	991	397	54	9	1	-	-	-	-	静岡 Shizuoka
6,442	6,246	5,842	4,215	2,539	1,146	236	45	6	6	-	-	-	愛知 Aichi
1,085	1,074	982	665	413	143	22	2	-	-	-	-	-	三重 Mie
11,297	10,944	10,282	7,376	4,476	1,900	333	63	7	6	-	-	-	計 Total
915	877	712	456	260	86	12	1	-	-	-	-	-	滋賀 Shiga
2,284	2,346	1,996	1,342	595	247	41	10	3	-	-	-	-	京都 Kyoto
6,343	6,598	6,081	4,496	2,387	840	158	32	4	3	-	-	-	大阪 Osaka
3,985	4,271	3,912	2,895	1,666	659	115	37	4	-	-	-	-	兵庫 Hyogo
1,075	1,171	1,071	695	354	141	22	6	-	-	-	-	-	奈良 Nara
559	573	603	354	223	71	10	1	-	-	-	-	-	和歌山 Wakayama
15,161	15,836	14,375	10,238	5,485	2,044	358	87	11	3	-	-	-	計 Total
310	352	252	174	92	18	-	-	-	-	-	-	-	鳥取 Tottori
362	405	374	218	142	32	5	2	-	-	-	-	-	島根 Shimane
1,222	1,208	1,239	830	466	163	17	3	-	1	-	-	-	岡山 Okayama
1,968	2,034	1,778	1,242	792	312	49	9	-	-	-	-	-	広島 Hiroshima
772	800	842	579	329	89	7	2	-	-	-	-	-	山口 Yamaguchi
4,634	4,799	4,485	3,043	1,821	614	78	16	-	1	-	-	-	計 Total
473	516	471	333	155	61	7	4	-	-	-	-	-	徳島 Tokushima
609	690	663	431	259	70	9	2	-	-	-	-	-	香川 Kagawa
756	853	920	576	358	122	15	2	-	-	-	-	-	愛媛 Ehime
369	425	433	285	158	52	9	1	-	-	-	-	-	高知 Kochi
2,207	2,484	2,487	1,625	930	305	40	9	-	-	-	-	-	計 Total
3,212	3,481	3,336	2,181	1,155	453	82	16	-	2	-	-	-	福岡 Fukuoka
417	412	362	229	148	50	8	-	-	-	-	-	-	佐賀 Saga
705	730	723	447	271	84	9	-	-	-	-	-	-	長崎 Nagasaki
4,334	4,623	4,421	2,857	1,574	587	99	16	-	2	-	-	-	計 Total
918	935	973	637	379	142	13	5	1	-	-	-	-	熊本 Kumamoto
550	619	651	446	215	114	10	-	1	-	-	-	-	大分 Oita
489	573	572	388	257	95	20	4	-	-	-	-	-	宮崎 Miyazaki
828	897	948	736	391	135	13	4	-	-	-	-	-	鹿児島 Kagoshima
2,785	3,024	3,144	2,207	1,242	486	56	13	2	-	-	-	-	計 Total
587	572	538	393	176	74	4	3	-	-	-	-	-	沖縄 Okinawa
93,265	95,169	90,174	64,044	35,425	14,437	2,625	584	72	28	-	-	-	全国計 Grandtotal

2 申告所得税

(3) 都道府県別の人員(その12)(給与所得者:還付申告をした者)

Income earners by prefecture (Part 12) (all income types: taxpayers filing returns for refunds)

国税局・都道府県 Regional Taxation Bureau / Prefecture	区分 Type	合計 Total	70万円	100万円	150万円	200万円	250万円	300万円	400万円	500万円	600万円	700万円	800万円	1,000万円	
			以下 Less than 0.7 million yen	以下 Less than 1 million yen	以下 Less than 1.5 million yen	以下 Less than 2 million yen	以下 Less than 2.5 million yen	以下 Less than 3 million yen	以下 Less than 4 million yen	以下 Less than 5 million yen	以下 Less than 6 million yen	以下 Less than 7 million yen	以下 Less than 8 million yen	以下 Less than 10 million yen	
札幌 Sapporo	北海道 Hokkaido	256,824	45,385	18,549	35,868	27,733	22,952	17,303	27,336	20,428	15,736	8,571	4,592	4,571	
	仙台 Sendai	青森 Aomori	73,458	13,397	6,835	13,092	9,721	7,202	4,677	6,699	4,663	3,272	1,446	727	653
		岩手 Iwate	74,136	13,628	6,545	13,092	9,181	6,764	4,927	7,260	5,200	3,511	1,553	729	670
		宮城 Miyagi	107,698	14,934	7,147	15,032	11,821	10,036	7,818	12,503	9,308	7,114	4,181	2,443	2,378
		秋田 Akita	70,332	11,258	6,227	12,425	9,342	6,882	4,836	7,179	5,130	3,478	1,467	646	612
		山形 Yamagata	67,929	9,923	5,494	11,221	8,866	6,978	5,073	7,672	5,096	3,619	1,564	712	673
		福島 Fukushima	86,662	13,279	6,517	13,150	10,222	8,390	6,356	10,154	7,086	5,059	2,349	1,258	1,110
	計 Total	480,215	76,419	38,765	78,012	59,153	46,252	33,687	51,467	36,483	26,053	12,560	6,515	6,096	
	関東信越 Kanto Shinetsu	茨城 Ibaraki	146,338	20,127	8,609	18,975	14,173	13,002	10,517	17,697	13,471	10,708	6,951	3,881	3,946
		栃木 Tochigi	100,957	13,854	6,011	13,471	10,635	8,910	7,445	12,227	9,296	7,481	4,404	2,292	2,153
		群馬 Gunma	94,383	14,474	6,241	13,125	9,539	8,813	7,030	11,439	8,213	5,952	3,418	1,687	1,579
		埼玉 Saitama	386,896	49,401	20,201	44,368	36,455	33,185	29,217	48,662	35,355	26,230	19,990	13,063	13,536
		新潟 Niigata	133,982	18,017	8,662	19,266	16,180	14,596	11,035	16,688	11,196	7,797	3,907	1,926	1,833
		長野 Nagano	111,614	16,783	7,208	15,129	11,886	10,431	8,492	13,744	9,996	7,378	4,091	1,949	1,734
	計 Total	974,170	132,656	56,932	124,334	98,868	88,937	73,736	120,457	87,527	65,546	42,761	24,798	24,781	
東京 Tokyo	千葉 Chiba	348,468	40,277	17,055	37,822	31,566	29,066	25,128	42,309	32,277	25,036	20,069	13,568	14,572	
	東京 Tokyo	855,796	93,870	39,061	89,932	78,072	67,783	55,394	91,498	71,699	54,850	46,438	34,351	45,491	
	神奈川 Kanagawa	522,429	53,420	21,685	49,872	43,116	39,541	35,706	63,000	49,681	39,500	35,076	25,088	28,164	
	山梨 Yamanashi	41,963	7,143	2,985	6,199	4,343	3,638	2,883	4,592	3,446	2,483	1,532	855	746	
	計 Total	1,768,656	194,710	80,786	183,825	157,097	140,028	119,111	201,399	157,103	121,869	103,115	73,862	88,973	
金沢 Kanazawa	富山 Toyama	56,876	6,462	2,950	6,853	6,175	6,191	5,198	7,889	5,633	3,892	2,138	1,062	1,022	
	石川 Ishikawa	57,902	7,280	3,328	7,740	6,190	5,921	4,810	7,631	5,226	3,752	2,125	1,192	1,069	
	福井 Fukui	39,348	4,498	2,168	4,905	4,239	4,074	3,447	5,258	3,712	2,733	1,659	757	726	
	計 Total	154,126	18,240	8,446	19,498	16,604	16,186	13,455	20,778	14,571	10,377	5,922	3,011	2,817	
名古屋 Nagoya	岐阜 Gifu	111,955	15,831	6,640	14,305	11,380	10,339	9,070	14,883	10,343	7,180	4,300	2,329	2,165	
	静岡 Shizuoka	188,305	24,093	10,767	24,024	19,101	17,298	14,653	24,789	17,260	12,675	8,532	4,687	4,255	
	愛知 Aichi	368,498	44,955	18,296	40,839	32,930	29,698	27,358	48,571	36,543	27,068	20,264	12,155	12,316	
	三重 Mie	92,790	12,046	5,047	10,917	8,706	8,076	6,880	12,054	9,210	7,351	4,881	2,569	2,274	
	計 Total	761,548	96,925	40,750	90,085	72,117	65,411	57,961	100,297	73,356	54,274	37,977	21,740	21,010	
大阪 Osaka	滋賀 Shiga	73,792	9,019	3,601	7,887	6,733	6,356	5,740	10,014	7,525	6,034	3,970	2,229	2,062	
	京都 Kyoto	122,726	16,639	6,776	14,433	11,488	10,549	9,132	14,619	10,877	8,167	5,990	3,835	3,904	
	大阪 Osaka	416,217	51,498	21,446	47,173	39,756	36,377	31,594	51,728	37,530	28,733	20,767	13,101	14,504	
	兵庫 Hyogo	288,541	34,174	13,675	30,141	25,587	23,732	21,291	36,547	27,883	22,066	16,547	10,266	10,560	
	奈良 Nara	68,388	7,867	3,289	6,977	5,650	5,526	4,976	8,516	6,862	5,854	3,977	2,318	2,607	
	和歌山 Wakayama	38,790	5,786	2,476	4,705	3,679	3,446	2,847	4,872	3,619	2,831	1,645	808	857	
計 Total	1,008,454	124,983	51,263	111,316	92,893	85,986	75,580	126,296	94,296	73,685	52,896	32,557	34,494		
広島 Hiroshima	鳥取 Tottori	30,011	4,571	2,106	4,582	3,549	2,854	2,300	3,506	2,601	1,887	803	328	355	
	島根 Shimane	36,311	5,527	2,514	5,509	4,359	3,745	2,815	4,292	3,056	2,190	889	393	392	
	岡山 Okayama	90,820	11,527	5,036	10,971	9,614	8,950	7,814	12,429	8,839	5,932	3,256	1,783	1,836	
	広島 Hiroshima	133,933	17,443	7,461	16,341	13,530	12,533	10,725	17,251	12,195	9,411	5,755	3,236	3,254	
	山口 Yamaguchi	62,260	9,670	3,920	7,698	6,292	5,652	4,528	7,788	5,861	4,400	2,432	1,195	1,073	
計 Total	353,335	48,738	21,037	45,101	37,344	33,734	28,182	45,266	32,552	23,820	13,135	6,935	6,910		
高松 Takamatsu	徳島 Tokushima	31,175	3,518	1,653	3,900	3,146	2,878	2,423	4,122	3,258	2,485	1,258	698	737	
	香川 Kagawa	42,930	5,124	2,343	5,165	4,570	4,351	3,511	5,459	4,190	3,141	1,804	921	877	
	愛媛 Ehime	49,453	7,264	3,065	6,535	4,933	4,519	3,673	6,191	4,487	3,323	1,772	974	933	
	高知 Kochi	23,821	4,080	1,864	3,461	2,626	2,192	1,696	2,603	1,931	1,303	612	345	326	
計 Total	147,379	19,986	8,925	19,061	15,275	13,940	11,303	18,375	13,866	10,252	5,446	2,938	2,873		
福岡 Fukuoka	福岡 Fukuoka	214,766	32,788	13,290	26,945	20,800	17,928	14,850	25,223	18,570	14,127	9,328	5,446	5,983	
	佐賀 Saga	44,197	7,614	3,475	6,901	4,868	3,871	3,022	4,847	3,733	2,689	1,208	590	538	
	長崎 Nagasaki	55,035	10,191	4,187	8,125	6,005	4,610	3,654	5,742	4,238	3,286	1,879	907	793	
	計 Total	313,998	50,593	20,952	41,971	31,673	26,409	21,526	35,812	26,541	20,102	12,415	6,943	7,314	
熊本 Kumamoto	熊本 Kumamoto	71,815	12,172	5,474	10,533	7,783	6,420	4,733	7,712	5,982	4,450	2,291	1,150	1,127	
	大分 Oita	41,489	6,381	2,971	5,641	4,437	3,868	3,023	4,787	3,438	2,865	1,411	683	686	
	宮崎 Miyazaki	40,667	7,872	3,440	6,549	4,666	3,630	2,595	4,004	2,980	1,903	1,009	506	503	
	鹿児島 Kagoshima	55,815	10,109	4,378	8,063	5,975	4,970	3,521	6,021	4,389	3,148	1,586	876	946	
	計 Total	209,786	36,534	16,263	30,786	22,861	18,888	13,872	22,524	16,789	12,366	6,297	3,215	3,262	
沖縄 Okinawa	沖縄 Okinawa	34,698	8,030	3,351	5,598	3,449	2,567	1,879	3,067	2,215	1,460	847	523	526	
全国計 Grandtotal		6,463,189	853,199	366,019	785,455	635,067	561,290	467,595	773,074	575,727	435,540	301,942	187,629	203,627	

(注)この表は、「(1)所得階級別人員」を都道府県別に示したものである。

Note: This table shows "(1) Number of income earners by income range" by prefectures.

(単位：人)

(In person)

1,200万円 以下 Less than 12 million yen	1,500万円 以下 Less than 15 million yen	2,000万円 以下 Less than 20 million yen	3,000万円 以下 Less than 30 million yen	5,000万円 以下 Less than 50 million yen	1億円 以下 Less than 0.1 billion yen	2億円 以下 Less than 0.2 billion yen	5億円 以下 Less than 0.5 billion yen	10億円 以下 Less than 1 billion yen	20億円 以下 Less than 2 billion yen	50億円 以下 Less than 5 billion yen	100億円 以下 Less than 10 billion yen	100億円 超 Over 10 billion yen	区 分 Type Regional Taxation Bureau /Prefecture
2,191	1,680	1,859	1,477	452	115	23	2	1	-	-	-	-	北海道 Hokkaido
298	222	282	195	55	21	1	-	-	-	-	-	-	青森 Aomori
339	215	312	153	37	18	2	-	-	-	-	-	-	岩手 Iwate
1,142	706	646	336	121	26	6	-	-	-	-	-	-	宮城 Miyagi
226	169	267	137	31	18	2	-	-	-	-	-	-	秋田 Akita
293	201	288	190	48	18	-	-	-	-	-	-	-	山形 Yamagata
522	300	423	335	116	34	2	-	-	-	-	-	-	福島 Fukushima
2,820	1,813	2,218	1,346	408	135	13	-	-	-	-	-	-	計 Total
1,574	939	862	643	220	37	6	-	-	-	-	-	-	茨城 Ibaraki
878	627	585	487	146	49	4	2	-	-	-	-	-	栃木 Tochigi
790	632	694	530	162	54	11	-	-	-	-	-	-	群馬 Gunma
6,115	3,965	3,580	2,539	815	193	21	5	-	-	-	-	-	埼玉 Saitama
805	549	785	555	135	44	6	-	-	-	-	-	-	新潟 Niigata
812	549	709	509	159	49	4	2	-	-	-	-	-	長野 Nagano
10,974	7,261	7,215	5,263	1,637	426	52	9	-	-	-	-	-	計 Total
6,813	4,712	4,139	2,876	885	257	36	4	-	-	1	-	-	千葉 Chiba
25,701	20,601	19,024	13,786	5,580	2,111	429	106	17	2	-	-	-	東京 Tokyo
13,647	9,337	7,863	5,468	1,704	485	67	7	2	-	-	-	-	東京 Tokyo
314	258	289	179	49	17	11	1	-	-	-	-	-	神奈川 Kanagawa
46,475	34,908	31,315	22,309	8,218	2,870	543	118	19	2	1	-	-	山梨 Yamanashi
470	348	300	202	67	20	2	2	-	-	-	-	-	富山 Toyama
489	342	388	290	100	24	3	2	-	-	-	-	-	石川 Ishikawa
380	233	274	209	63	12	-	1	-	-	-	-	-	福井 Fukui
1,339	923	962	701	230	56	5	5	-	-	-	-	-	計 Total
1,064	658	723	518	172	52	3	-	-	-	-	-	-	岐阜 Gifu
1,898	1,309	1,452	1,063	332	99	15	3	-	-	-	-	-	静岡 Shizuoka
6,033	3,955	3,498	2,674	998	288	44	12	3	-	-	-	-	愛知 Aichi
946	603	631	405	145	43	6	-	-	-	-	-	-	三重 Mie
9,941	6,525	6,304	4,660	1,647	482	68	15	3	-	-	-	-	計 Total
907	649	535	383	118	23	4	3	-	-	-	-	-	滋賀 Shiga
2,076	1,608	1,293	934	297	89	17	2	1	-	-	-	-	京都 Kyoto
6,898	5,026	4,699	3,679	1,280	355	62	10	-	1	-	-	-	大阪 Osaka
5,199	3,793	3,420	2,519	841	248	42	8	2	-	-	-	-	兵庫 Hyogo
1,374	949	844	553	190	50	8	1	-	-	-	-	-	奈良 Nara
342	269	330	184	75	18	1	-	-	-	-	-	-	和歌山 Wakayama
16,796	12,294	11,121	8,252	2,801	783	134	24	3	1	-	-	-	計 Total
165	141	136	94	24	8	1	-	-	-	-	-	-	鳥取 Tottori
200	161	155	87	26	1	-	-	-	-	-	-	-	島根 Shimane
880	640	692	441	142	33	3	2	-	-	-	-	-	岡山 Okayama
1,530	1,057	1,015	800	289	92	14	1	-	-	-	-	-	広島 Hiroshima
524	385	427	291	97	24	3	-	-	-	-	-	-	山口 Yamaguchi
3,299	2,384	2,425	1,713	578	158	21	3	-	-	-	-	-	計 Total
372	227	238	196	57	9	-	-	-	-	-	-	-	徳島 Tokushima
455	332	369	227	70	21	-	-	-	-	-	-	-	香川 Kagawa
500	378	450	319	98	31	8	-	-	-	-	-	-	愛媛 Ehime
187	137	237	161	49	11	-	-	-	-	-	-	-	高知 Kochi
1,514	1,074	1,294	903	274	72	8	-	-	-	-	-	-	計 Total
3,134	2,249	2,024	1,393	490	162	28	6	1	1	-	-	-	福岡 Fukuoka
282	207	169	136	37	8	2	-	-	-	-	-	-	佐賀 Saga
402	321	345	235	95	19	1	-	-	-	-	-	-	長崎 Nagasaki
3,818	2,777	2,538	1,764	622	189	31	6	1	1	-	-	-	計 Total
519	464	495	336	130	38	5	1	-	-	-	-	-	熊本 Kumamoto
357	277	346	216	82	19	1	-	-	-	-	-	-	大分 Oita
254	234	270	173	55	20	4	-	-	-	-	-	-	宮崎 Miyazaki
454	433	455	354	107	26	4	-	-	-	-	-	-	鹿児島 Kagoshima
1,584	1,408	1,566	1,079	374	103	14	1	-	-	-	-	-	計 Total
285	258	355	213	59	15	1	-	-	-	-	-	-	沖縄 Okinawa
101,036	73,305	69,172	49,680	17,300	5,404	913	183	27	4	1	-	-	全国計 Grandtotal

(3) 都道府県別の人員 (その13) (雑所得者: 申告種類合計)

Income earners by prefecture (Part 13) (all income types: taxpayers filing returns for refunds)

国税局・都道府県 Regional Taxation Bureau / Prefecture	区分 Type	合計 Total	70万円	100万円	150万円	200万円	250万円	300万円	400万円	500万円	600万円	700万円	800万円	1,000万円	
			以下 Less than 0.7 million yen	以下 Less than 1 million yen	以下 Less than 1.5 million yen	以下 Less than 2 million yen	以下 Less than 2.5 million yen	以下 Less than 3 million yen	以下 Less than 4 million yen	以下 Less than 5 million yen	以下 Less than 6 million yen	以下 Less than 7 million yen	以下 Less than 8 million yen	以下 Less than 10 million yen	
札幌 Sapporo	北海道 Hokkaido	326,791	75,131	29,715	72,738	77,880	43,371	14,944	9,595	2,225	654	224	96	82	
	仙台 Sendai	青森 Aomori	69,932	20,255	7,455	15,773	15,270	7,348	2,143	1,314	239	72	18	18	8
		岩手 Iwate	80,170	25,553	8,972	17,805	15,166	8,161	2,497	1,544	310	97	21	18	8
		宮城 Miyagi	126,564	29,353	12,645	28,078	25,746	16,428	6,848	5,203	1,401	477	203	85	48
		秋田 Akita	69,141	20,111	8,093	16,055	14,106	6,996	2,001	1,339	301	75	21	16	14
		山形 Yamagata	75,872	22,658	10,062	17,710	13,948	7,546	2,209	1,320	283	78	21	15	8
		福島 Fukushima	109,474	29,890	12,889	25,731	22,034	11,752	3,829	2,433	629	169	41	26	21
	計 Total	531,153	147,820	60,116	121,152	106,270	58,231	19,527	13,153	3,163	968	325	178	107	
	関東信越 Kanto Shinetsu	茨城 Ibaraki	178,024	38,194	15,424	38,622	38,592	24,751	10,600	8,562	2,217	642	182	83	66
		栃木 Tochigi	108,192	27,397	11,068	24,631	21,549	12,801	5,369	3,927	978	248	102	32	40
		群馬 Gunma	116,852	29,262	12,553	27,356	22,674	13,868	5,734	3,973	926	285	98	43	33
		埼玉 Saitama	459,443	98,690	36,536	98,517	98,326	60,155	28,399	26,461	8,107	2,461	833	380	266
		新潟 Niigata	152,851	43,367	19,009	35,647	28,210	16,002	5,787	3,581	800	223	89	50	34
		長野 Nagano	153,267	43,114	17,400	33,037	27,187	17,672	7,271	5,504	1,343	403	145	67	57
	計 Total	1,168,829	280,024	111,990	257,810	236,538	145,249	63,160	52,008	14,371	4,262	1,449	655	496	
東京 Tokyo	千葉 Chiba	403,631	81,795	29,688	77,898	83,597	57,245	28,460	28,339	10,700	3,396	1,231	559	398	
	東京 Tokyo	741,622	194,260	54,612	118,453	128,052	101,371	51,322	54,677	21,569	8,248	3,710	1,880	1,581	
	神奈川 Kanagawa	610,609	115,192	37,265	105,721	127,370	94,653	48,661	50,960	18,592	6,546	2,616	1,269	951	
	山梨 Yamanashi	50,748	14,504	5,382	10,725	9,579	5,974	2,243	1,644	468	117	45	24	14	
	計 Total	1,806,610	405,751	126,947	312,797	348,598	259,243	130,686	135,620	51,329	18,307	7,602	3,732	2,944	
金沢 Kanazawa	富山 Toyama	84,059	20,113	10,707	21,009	15,943	9,270	3,537	2,418	701	207	65	37	18	
	石川 Ishikawa	75,387	19,952	8,690	17,398	14,069	9,025	3,296	2,176	546	123	48	14	20	
	福井 Fukui	52,355	15,156	6,548	11,494	9,544	5,508	2,078	1,467	361	107	48	12	13	
	計 Total	211,801	55,221	25,945	49,901	39,556	23,803	8,911	6,061	1,608	437	161	63	51	
名古屋 Nagoya	岐阜 Gifu	137,928	36,367	14,150	31,231	26,051	15,972	6,841	5,369	1,276	405	121	48	46	
	静岡 Shizuoka	250,135	56,336	24,185	58,548	51,311	31,505	13,673	10,450	2,791	757	258	101	93	
	愛知 Aichi	462,853	102,189	37,363	97,727	92,555	65,253	31,958	25,240	6,784	2,103	733	349	267	
	三重 Mie	132,825	30,314	12,552	28,874	26,483	16,989	8,084	6,927	1,769	512	143	67	51	
	計 Total	983,741	225,206	88,250	216,380	196,400	129,719	60,556	47,986	12,620	3,777	1,255	565	457	
大阪 Osaka	滋賀 Shiga	97,095	22,729	9,014	20,709	19,005	12,676	5,955	4,776	1,495	422	149	53	48	
	京都 Kyoto	172,095	42,347	15,340	35,718	34,735	22,883	9,612	7,790	2,239	713	300	134	118	
	大阪 Osaka	524,406	120,037	44,986	114,388	109,358	66,175	29,512	27,166	8,222	2,398	952	431	332	
	兵庫 Hyogo	396,233	85,777	32,082	82,197	84,743	55,837	24,082	21,177	6,733	2,007	749	286	260	
	奈良 Nara	101,884	20,055	7,400	18,789	21,877	14,966	7,181	7,625	2,610	790	315	122	65	
	和歌山 Wakayama	64,941	16,204	6,773	15,948	13,239	7,606	2,486	1,872	540	166	50	19	19	
	計 Total	1,356,854	307,149	115,595	287,749	282,957	180,143	78,828	70,406	21,839	6,496	2,515	1,045	842	
広島 Hiroshima	鳥取 Tottori	43,426	13,314	5,418	9,186	7,887	4,647	1,656	945	249	62	24	14	6	
	島根 Shimane	56,903	16,503	7,182	12,529	10,710	6,222	2,084	1,194	317	90	35	17	9	
	岡山 Okayama	135,531	36,668	14,947	30,657	25,395	15,817	6,187	4,149	1,146	337	88	51	33	
	広島 Hiroshima	216,111	49,324	22,343	49,296	43,447	28,420	11,952	8,169	2,086	617	210	80	76	
	山口 Yamaguchi	126,985	27,194	13,133	29,490	27,722	17,142	6,366	4,408	1,078	291	79	26	25	
計 Total	578,956	143,003	63,023	131,158	115,161	72,248	28,245	18,865	4,876	1,397	436	188	149		
高松 Takamatsu	徳島 Tokushima	44,037	10,839	5,157	9,920	9,015	5,282	1,981	1,292	342	120	33	19	14	
	香川 Kagawa	68,002	17,458	7,668	14,680	12,901	8,276	3,364	2,557	703	215	83	49	29	
	愛媛 Ehime	83,141	19,920	8,629	19,105	17,509	10,341	3,927	2,752	613	180	68	29	30	
	高知 Kochi	43,690	11,457	5,129	9,847	8,741	5,152	1,849	1,082	286	71	28	13	15	
計 Total	238,870	59,674	26,583	53,552	48,166	29,051	11,121	7,683	1,944	586	212	110	88		
福岡 Fukuoka	福岡 Fukuoka	297,710	70,622	27,013	63,308	62,810	40,324	16,652	11,867	3,206	1,095	375	156	144	
	佐賀 Saga	53,228	15,518	5,969	11,546	10,147	6,058	2,051	1,370	376	110	47	15	10	
	長崎 Nagasaki	89,929	21,304	8,966	20,544	20,777	11,511	3,682	2,404	535	115	33	22	14	
	計 Total	440,867	107,444	41,948	95,398	93,734	57,893	22,385	15,641	4,117	1,320	455	193	168	
熊本 Kumamoto	熊本 Kumamoto	97,979	26,884	10,420	20,819	20,298	11,757	4,064	2,683	687	206	68	29	25	
	大分 Oita	70,220	16,461	7,181	15,475	15,249	9,442	3,296	2,273	594	155	52	17	12	
	宮崎 Miyazaki	62,035	17,105	6,661	13,743	12,801	7,457	2,265	1,453	361	106	43	13	18	
	鹿児島 Kagoshima	88,437	22,617	8,586	18,474	19,865	11,695	3,785	2,498	576	199	66	26	21	
	計 Total	318,671	83,067	32,848	68,511	68,213	40,351	13,410	8,907	2,218	666	229	85	76	
沖縄 Okinawa	沖縄 Okinawa	40,478	12,567	4,630	8,832	7,976	3,715	1,361	972	285	61	27	19	12	
全国計 Grandtotal		8,003,221	1,902,057	727,590	1,675,978	1,621,449	1,043,017	453,134	386,897	120,595	38,931	14,890	6,929	5,472	

(注) この表は、「(1) 所得階級別人員」を都道府県別に示したものである。
Note: This table shows " (1) Number of income earners by income range " by prefectures.

(単位：人)

(In person)

1,200万円 以下 Less than 12 million yen	1,500万円 以下 Less than 15 million yen	2,000万円 以下 Less than 20 million yen	3,000万円 以下 Less than 30 million yen	5,000万円 以下 Less than 50 million yen	1億円 以下 Less than 0.1 billion yen	2億円 以下 Less than 0.2 billion yen	5億円 以下 Less than 0.5 billion yen	10億円 以下 Less than 1 billion yen	20億円 以下 Less than 2 billion yen	50億円 以下 Less than 5 billion yen	100億円 以下 Less than 10 billion yen	100億円 超 Over 10 billion yen	区 分 Type Regional Taxation Bureau /Prefecture
40	33	25	19	11	5	3	-	-	-	-	-	-	北海道 Hokkaido
													札幌 Sapporo
7	3	2	4	3	-	-	-	-	-	-	-	-	青森 Aomori
4	6	6	-	2	-	-	-	-	-	-	-	-	岩手 Iwate
15	13	8	7	3	3	-	-	-	-	-	-	-	宮城 Miyagi
3	1	4	3	1	1	-	-	-	-	-	-	-	秋田 Akita
3	4	2	3	1	1	-	-	-	-	-	-	-	山形 Yamagata
2	15	5	4	4	-	-	-	-	-	-	-	-	福島 Fukushima
34	42	27	21	14	5	-	-	-	-	-	-	-	計 Total
27	26	14	13	7	1	1	-	-	-	-	-	-	茨城 Ibaraki
16	6	12	5	5	3	3	-	-	-	-	-	-	栃木 Tochigi
12	13	10	6	4	2	-	-	-	-	-	-	-	群馬 Gunma
113	74	51	35	20	13	5	1	-	-	-	-	-	埼玉 Saitama
15	14	11	3	4	3	1	1	-	-	-	-	-	新潟 Niigata
24	14	15	6	4	4	-	-	-	-	-	-	-	長野 Nagano
207	147	113	68	44	26	10	2	-	-	-	-	-	計 Total
136	71	55	36	22	5	-	-	-	-	-	-	-	千葉 Chiba
597	447	316	242	149	86	36	11	2	-	1	-	-	東京 Tokyo
317	213	115	84	47	26	10	1	-	-	-	-	-	神奈川 Kanagawa
10	7	3	3	3	1	1	1	-	-	-	-	-	山梨 Yamanashi
1,060	738	489	365	221	118	47	13	2	-	1	-	-	計 Total
10	8	4	7	2	-	2	1	-	-	-	-	-	富山 Toyama
12	5	6	4	1	1	-	1	-	-	-	-	-	石川 Ishikawa
6	2	6	3	1	-	1	-	-	-	-	-	-	福井 Fukui
28	15	16	14	4	1	3	2	-	-	-	-	-	計 Total
21	10	12	4	-	3	1	-	-	-	-	-	-	岐阜 Gifu
42	26	28	18	8	4	1	-	-	-	-	-	-	静岡 Shizuoka
89	89	60	52	22	16	1	3	-	-	-	-	-	愛知 Aichi
21	11	13	7	3	3	2	-	-	-	-	-	-	三重 Mie
173	136	113	81	33	26	5	3	-	-	-	-	-	計 Total
24	15	9	8	4	4	-	-	-	-	-	-	-	滋賀 Shiga
41	37	33	19	19	10	5	2	-	-	-	-	-	京都 Kyoto
142	109	85	65	16	22	8	-	1	-	-	-	1	大阪 Osaka
99	82	48	24	31	13	5	1	-	-	-	-	-	兵庫 Hyogo
31	21	12	14	8	3	-	-	-	-	-	-	-	奈良 Nara
7	4	3	3	2	-	-	-	-	-	-	-	-	和歌山 Wakayama
344	268	190	133	80	52	18	3	1	-	-	-	1	計 Total
7	4	2	1	2	1	-	1	-	-	-	-	-	鳥取 Tottori
4	1	1	4	1	-	-	-	-	-	-	-	-	島根 Shimane
14	12	10	10	8	2	-	-	-	-	-	-	-	岡山 Okayama
30	25	15	7	6	4	2	1	1	-	-	-	-	広島 Hiroshima
10	4	6	8	1	2	-	-	-	-	-	-	-	山口 Yamaguchi
65	46	34	30	18	9	2	2	1	-	-	-	-	計 Total
4	5	7	3	2	1	1	-	-	-	-	-	-	徳島 Tokushima
8	3	5	3	-	-	-	-	-	-	-	-	-	香川 Kagawa
14	6	5	3	5	1	3	1	-	-	-	-	-	愛媛 Ehime
4	4	7	3	1	1	-	-	-	-	-	-	-	高知 Kochi
30	18	24	12	8	3	4	1	-	-	-	-	-	計 Total
54	28	19	21	13	2	-	1	-	-	-	-	-	福岡 Fukuoka
-	5	3	1	1	-	1	-	-	-	-	-	-	佐賀 Saga
6	3	3	5	2	2	1	-	-	-	-	-	-	長崎 Nagasaki
60	36	25	27	16	4	2	1	-	-	-	-	-	計 Total
12	9	7	8	3	-	-	-	-	-	-	-	-	熊本 Kumamoto
6	-	3	3	1	-	-	-	-	-	-	-	-	大分 Oita
3	1	1	2	2	-	-	-	-	-	-	-	-	宮崎 Miyazaki
12	7	4	1	2	3	-	-	-	-	-	-	-	鹿児島 Kagoshima
33	17	15	14	8	3	-	-	-	-	-	-	-	計 Total
5	6	1	3	4	1	1	-	-	-	-	-	-	沖縄 Okinawa
2,079	1,502	1,072	787	461	253	95	27	4	-	1	-	1	全国計 Grandtotal

2 申告所得税

(3) 都道府県別の人員(その14)(雑所得者:申告納税額のある者)

Income earners by prefecture (Part 14) (all income types: taxpayers filing returns for refunds)

区分 Type		合計 Total	70万円	100万円	150万円	200万円	250万円	300万円	400万円	500万円	600万円	700万円	800万円	1,000万円
			以下 Less than 0.7 million yen	以下 Less than 1 million yen	以下 Less than 1.5 million yen	以下 Less than 2 million yen	以下 Less than 2.5 million yen	以下 Less than 3 million yen	以下 Less than 4 million yen	以下 Less than 5 million yen	以下 Less than 6 million yen	以下 Less than 7 million yen	以下 Less than 8 million yen	以下 Less than 10 million yen
国税局・都道府県 Regional Taxation Bureau / Prefecture														
札幌 Sapporo	北海道 Hokkaido	82,141	2,434	4,766	18,847	26,992	18,013	5,769	3,558	935	382	173	82	71
仙台 Sendai	青森 Aomori	16,424	764	1,528	4,489	5,407	2,657	811	553	121	41	13	16	8
	岩手 Iwate	20,470	1,321	2,101	5,766	5,974	3,391	977	670	163	55	13	16	7
	宮城 Miyagi	32,885	1,321	2,637	7,588	9,479	6,811	2,450	1,598	505	206	141	72	38
	秋田 Akita	16,684	986	1,880	4,646	5,058	2,688	741	462	122	45	18	15	11
	山形 Yamagata	19,541	1,473	2,383	5,761	5,438	2,928	789	527	139	56	16	12	7
	福島 Fukushima	28,598	1,751	2,890	8,006	8,288	4,851	1,456	887	282	98	25	20	17
	計 Total	134,602	7,616	13,419	36,256	39,644	23,326	7,224	4,697	1,332	501	226	151	88
関東信越 Kanto Shinetsu	茨城 Ibaraki	43,742	2,160	3,261	10,921	12,371	8,149	2,950	2,385	814	406	133	66	51
	栃木 Tochigi	26,004	1,328	2,265	6,638	7,368	4,710	1,667	1,259	407	168	86	27	34
	群馬 Gunma	30,246	1,520	2,567	8,217	8,748	5,333	1,783	1,284	421	199	68	37	25
	埼玉 Saitama	127,080	4,603	7,853	30,290	38,555	24,216	9,050	7,079	2,571	1,478	610	291	220
	新潟 Niigata	36,529	2,255	3,937	10,114	9,973	6,344	1,924	1,278	384	138	66	37	30
	長野 Nagano	42,284	2,280	3,985	10,652	11,540	7,925	2,626	2,016	692	284	118	54	49
	計 Total	305,885	14,146	23,868	76,832	88,555	56,677	20,000	15,301	5,289	2,673	1,081	512	409
東京 Tokyo	千葉 Chiba	107,768	3,676	6,303	22,981	30,872	22,061	8,345	6,702	2,915	1,933	938	434	326
	東京 Tokyo	201,934	7,214	12,668	37,475	50,212	40,668	17,756	16,524	7,733	4,744	2,610	1,462	1,249
	神奈川 Kanagawa	153,490	3,961	6,834	27,168	42,982	33,425	13,433	12,033	5,565	3,630	1,937	1,016	804
	山梨 Yamanashi	14,182	830	1,436	3,662	3,924	2,430	896	625	216	73	31	23	10
		計 Total	477,374	15,681	27,241	91,286	127,990	98,584	40,430	35,884	16,429	10,380	5,516	2,935
金沢 Kanazawa	富山 Toyama	20,745	1,113	2,173	5,674	5,657	3,586	1,200	827	283	115	47	25	14
	石川 Ishikawa	18,566	992	1,809	4,708	5,038	3,514	1,220	855	258	74	42	13	15
	福井 Fukui	13,308	804	1,394	3,413	3,549	2,258	915	655	177	65	39	10	13
		計 Total	52,619	2,909	5,376	13,795	14,244	9,358	3,335	2,337	718	254	128	48
名古屋 Nagoya	岐阜 Gifu	35,102	1,634	2,650	8,740	9,828	6,868	2,458	1,822	610	287	85	38	37
	静岡 Shizuoka	68,328	2,985	5,210	16,761	19,625	12,772	4,929	3,781	1,301	505	192	79	75
	愛知 Aichi	118,994	4,536	7,720	27,212	32,269	22,932	9,885	8,419	3,160	1,455	595	287	221
	三重 Mie	30,451	1,394	2,498	7,464	8,528	5,602	2,165	1,630	597	312	113	50	45
		計 Total	252,875	10,549	18,078	60,177	70,250	48,174	19,437	15,652	5,668	2,559	985	454
大阪 Osaka	滋賀 Shiga	24,868	1,251	1,895	5,906	7,068	4,749	1,668	1,266	553	253	110	45	43
	京都 Kyoto	42,938	1,530	2,872	9,735	12,762	8,844	3,034	2,415	797	393	212	105	92
	大阪 Osaka	124,625	4,208	8,027	28,848	37,818	23,852	8,706	7,361	2,769	1,356	669	349	275
	兵庫 Hyogo	88,339	3,133	5,409	18,827	26,438	18,185	6,640	5,365	2,057	1,028	553	226	214
	奈良 Nara	24,806	791	1,316	4,787	7,451	5,489	1,901	1,549	674	392	224	99	55
	和歌山 Wakayama	12,945	606	1,129	3,303	3,599	2,452	831	651	193	93	39	13	17
		計 Total	318,521	11,519	20,648	71,406	95,136	63,571	22,780	18,607	7,043	3,515	1,807	837
広島 Hiroshima	鳥取 Tottori	10,395	647	1,194	2,731	2,877	1,773	592	370	116	41	19	12	6
	島根 Shimane	14,989	1,021	1,771	4,034	4,067	2,560	791	495	132	58	26	16	8
	岡山 Okayama	31,615	1,595	2,957	7,920	8,571	5,939	2,211	1,527	495	203	73	44	28
	広島 Hiroshima	57,497	2,752	4,918	13,986	15,761	10,753	4,162	3,322	1,059	402	158	73	70
	山口 Yamaguchi	32,245	1,454	2,705	8,053	9,401	6,210	2,154	1,463	480	188	64	23	24
	計 Total	146,741	7,469	13,545	36,724	40,677	27,235	9,910	7,177	2,282	892	340	168	136
高松 Takamatsu	徳島 Tokushima	9,343	494	1,000	2,445	2,566	1,598	566	415	123	63	23	15	13
	香川 Kagawa	16,786	820	1,482	4,024	4,568	3,257	1,109	934	301	128	70	46	28
	愛媛 Ehime	19,138	823	1,612	4,873	5,488	3,651	1,253	927	260	121	50	22	22
	高知 Kochi	10,053	487	1,088	2,707	2,703	1,708	649	467	140	42	20	11	13
	計 Total	55,320	2,624	5,182	14,049	15,325	10,214	3,577	2,743	824	354	163	94	76
福岡 Fukuoka	福岡 Fukuoka	65,592	2,576	4,709	15,091	20,106	13,032	4,292	3,347	1,228	548	266	141	125
	佐賀 Saga	12,588	737	1,304	3,280	3,531	2,262	732	500	125	54	32	13	9
	長崎 Nagasaki	22,841	962	1,834	5,689	7,339	4,259	1,422	956	241	64	28	15	13
		計 Total	101,021	4,275	7,847	24,060	30,976	19,553	6,446	4,803	1,594	666	326	169
熊本 Kumamoto	熊本 Kumamoto	22,924	1,122	2,115	5,826	6,961	4,045	1,385	970	257	110	56	23	20
	大分 Oita	16,607	653	1,328	4,067	4,998	3,210	1,087	843	256	93	39	13	11
	宮崎 Miyazaki	15,587	756	1,358	4,135	4,671	2,940	878	582	140	62	29	11	17
	鹿児島 Kagoshima	22,523	831	1,570	5,192	7,144	4,678	1,522	1,109	247	107	52	24	19
		計 Total	77,641	3,362	6,371	19,220	23,774	14,873	4,872	3,504	900	372	176	71
沖縄 Okinawa	沖縄 Okinawa	9,506	496	1,046	2,673	2,617	1,265	647	481	167	47	19	17	11
全国計 Grandtotal		2,014,246	83,080	147,387	465,325	576,180	390,843	144,427	114,744	43,181	22,595	10,940	5,538	4,510

(注) この表は、「(1) 所得階級別人員」を都道府県別に示したものである。

Note: This table shows "(1) Number of income earners by income range" by prefectures.

(単位：人)

(In person)

1,200万円 以下 Less than 12 million yen	1,500万円 以下 Less than 15 million yen	2,000万円 以下 Less than 20 million yen	3,000万円 以下 Less than 30 million yen	5,000万円 以下 Less than 50 million yen	1億円 以下 Less than 0.1 billion yen	2億円 以下 Less than 0.2 billion yen	5億円 以下 Less than 0.5 billion yen	10億円 以下 Less than 1 billion yen	20億円 以下 Less than 2 billion yen	50億円 以下 Less than 5 billion yen	100億円 以下 Less than 10 billion yen	100億円 超 Over 10 billion yen	区分 Type 国税局・都道府県 Regional Taxation Bureau /Prefecture	
33	28	21	18	11	5	3	-	-	-	-	-	-	北海道 Hokkaido	札幌 Sapporo
6	2	2	4	2	-	-	-	-	-	-	-	-	青森 Aomori	仙台 Sendai
4	5	5	-	2	-	-	-	-	-	-	-	-	岩手 Iwate	
11	9	8	5	3	3	-	-	-	-	-	-	-	宮城 Miyagi	
3	1	4	3	1	-	-	-	-	-	-	-	-	秋田 Akita	
2	4	2	3	1	-	-	-	-	-	-	-	-	山形 Yamagata	
2	13	5	3	4	-	-	-	-	-	-	-	-	福島 Fukushima	
28	34	26	18	13	3	-	-	-	-	-	-	-	計 Total	
23	21	13	10	6	1	1	-	-	-	-	-	-	茨城 Ibaraki	
16	5	11	5	5	2	3	-	-	-	-	-	-	栃木 Tochigi	
12	12	9	5	4	2	-	-	-	-	-	-	-	群馬 Gunma	
91	61	43	34	17	13	4	1	-	-	-	-	-	埼玉 Saitama	
13	14	11	3	3	3	1	1	-	-	-	-	-	新潟 Niigata	
23	13	15	5	3	4	-	-	-	-	-	-	-	長野 Nagano	
178	126	102	62	38	25	9	2	-	-	-	-	-	計 Total	
114	59	51	33	20	5	-	-	-	-	-	-	-	千葉 Chiba	東京 Tokyo
474	374	282	217	140	82	36	11	2	-	1	-	-	東京 Tokyo	
267	182	99	74	45	25	10	-	-	-	-	-	-	神奈川 Kanagawa	
7	7	3	3	3	1	1	1	-	-	-	-	-	山梨 Yamanashi	
862	622	435	327	208	113	47	12	2	-	1	-	-	計 Total	
8	8	3	7	2	-	2	1	-	-	-	-	-	富山 Toyama	
12	5	5	4	-	1	-	1	-	-	-	-	-	石川 Ishikawa	
5	1	6	2	1	-	1	-	-	-	-	-	-	福井 Fukui	
25	14	14	13	3	1	3	2	-	-	-	-	-	計 Total	
18	9	10	4	-	3	1	-	-	-	-	-	-	岐阜 Gifu	名古屋 Nagoya
35	23	27	17	6	4	1	-	-	-	-	-	-	静岡 Shizuoka	
79	81	56	48	21	14	1	3	-	-	-	-	-	愛知 Aichi	
19	11	12	6	2	1	2	-	-	-	-	-	-	三重 Mie	
151	124	105	75	29	22	5	3	-	-	-	-	-	計 Total	
23	13	9	8	4	4	-	-	-	-	-	-	-	滋賀 Shiga	
34	35	26	17	19	9	5	2	-	-	-	-	-	京都 Kyoto	
119	96	70	58	15	20	8	-	1	-	-	-	-	大阪 Osaka	
77	75	46	20	28	12	5	1	-	-	-	-	-	兵庫 Hyogo	
27	19	12	13	6	1	-	-	-	-	-	-	-	奈良 Nara	
7	4	3	3	2	-	-	-	-	-	-	-	-	和歌山 Wakayama	
287	242	166	119	74	46	18	3	1	-	-	-	-	計 Total	
6	4	2	1	2	1	-	1	-	-	-	-	-	鳥取 Tottori	広島 Hiroshima
4	1	1	3	1	-	-	-	-	-	-	-	-	島根 Shimane	
11	11	10	10	8	2	-	-	-	-	-	-	-	岡山 Okayama	
25	23	15	5	6	3	2	1	1	-	-	-	-	広島 Hiroshima	
9	4	4	6	1	2	-	-	-	-	-	-	-	山口 Yamaguchi	
55	43	32	25	18	8	2	2	1	-	-	-	-	計 Total	
4	4	7	3	2	1	1	-	-	-	-	-	-	徳島 Tokushima	高松 Takamatsu
8	3	5	3	-	-	-	-	-	-	-	-	-	香川 Kagawa	
13	6	5	2	5	1	3	1	-	-	-	-	-	愛媛 Ehime	
4	4	7	2	-	1	-	-	-	-	-	-	-	高知 Kochi	
29	17	24	10	7	3	4	1	-	-	-	-	-	計 Total	
48	27	19	21	13	2	-	1	-	-	-	-	-	福岡 Fukuoka	福岡 Fukuoka
-	4	2	1	1	-	1	-	-	-	-	-	-	佐賀 Saga	
5	3	2	4	2	2	1	-	-	-	-	-	-	長崎 Nagasaki	
53	34	23	26	16	4	2	1	-	-	-	-	-	計 Total	
8	8	7	8	3	-	-	-	-	-	-	-	-	熊本 Kumamoto	熊本 Kumamoto
3	-	2	3	1	-	-	-	-	-	-	-	-	大分 Oita	
3	1	1	1	2	-	-	-	-	-	-	-	-	宮崎 Miyazaki	
11	7	4	1	2	3	-	-	-	-	-	-	-	鹿児島 Kagoshima	
25	16	14	13	8	3	-	-	-	-	-	-	-	計 Total	
5	6	1	3	3	1	1	-	-	-	-	-	-	沖縄 Okinawa	沖縄 Okinawa
1,731	1,306	963	709	428	234	94	26	4	-	1	-	-	全国計 Grandtotal	

2 申告所得税

(3) 都道府県別の人員(その15)(雑所得者:還付申告をした者)
Income earners by prefecture (Part 15) (all income types: taxpayers filing returns for refunds)

区 分 Type	合 計 Total	70万円	100万円	150万円	200万円	250万円	300万円	400万円	500万円	600万円	700万円	800万円	1,000万円	
		以下 Less than 0.7 million yen	以下 Less than 1 million yen	以下 Less than 1.5 million yen	以下 Less than 2 million yen	以下 Less than 2.5 million yen	以下 Less than 3 million yen	以下 Less than 4 million yen	以下 Less than 5 million yen	以下 Less than 6 million yen	以下 Less than 7 million yen	以下 Less than 8 million yen	以下 Less than 10 million yen	
国税局・都道府県 Regional Taxation Bureau / Prefecture														
札幌 Sapporo	北海道 Hokkaido	201,599	45,501	18,214	47,431	48,809	24,894	9,095	6,006	1,290	270	49	12	11
仙台 Sendai	青森 Aomori	44,842	13,242	4,796	10,408	9,544	4,628	1,315	755	117	29	4	1	-
	岩手 Iwate	50,777	17,706	5,793	11,232	8,872	4,638	1,485	858	142	40	8	2	-
	宮城 Miyagi	80,229	19,057	8,094	18,745	15,662	9,461	4,371	3,587	891	268	62	12	10
	秋田 Akita	44,976	13,774	5,200	10,634	8,779	4,253	1,250	872	179	28	3	1	2
	山形 Yamagata	46,768	14,351	6,327	10,932	8,250	4,547	1,404	785	143	19	4	3	1
	福島 Fukushima	66,712	18,232	7,930	16,147	13,270	6,802	2,355	1,533	345	69	16	6	4
	計 Total	334,304	96,362	38,140	78,098	64,377	34,329	12,180	8,390	1,817	453	97	25	17
関東信越 Kanto Shinetsu	茨城 Ibaraki	118,093	24,117	10,376	26,098	25,613	16,430	7,603	6,142	1,391	235	49	15	14
	栃木 Tochigi	69,843	16,691	7,413	16,884	13,869	7,994	3,668	2,653	564	80	14	5	5
	群馬 Gunma	71,309	16,762	7,968	17,480	13,474	8,403	3,924	2,671	499	84	30	6	6
	埼玉 Saitama	278,302	56,820	22,133	61,402	57,361	35,332	19,156	19,237	5,498	973	218	85	42
	新潟 Niigata	94,124	25,367	12,009	23,119	17,542	9,445	3,822	2,284	413	84	22	10	4
	長野 Nagano	91,786	26,696	11,158	20,458	15,047	9,567	4,591	3,460	644	117	25	12	7
	計 Total	723,457	166,453	71,057	165,441	142,906	87,171	42,764	36,447	9,009	1,573	358	133	78
東京 Tokyo	千葉 Chiba	251,588	47,473	18,202	49,490	50,612	34,577	19,966	21,542	7,759	1,453	286	121	70
	東京 Tokyo	440,171	110,206	33,177	72,619	74,288	59,525	33,180	37,908	13,743	3,464	1,085	408	317
	神奈川 Kanagawa	397,224	68,704	24,471	71,710	81,393	60,217	34,975	38,732	12,964	2,896	672	250	138
	山梨 Yamanashi	29,883	8,644	3,186	6,448	5,443	3,498	1,335	1,015	250	43	13	1	4
		計 Total	1,118,866	235,027	79,036	200,267	211,736	157,817	89,456	99,197	34,716	7,856	2,056	780
金沢 Kanazawa	富山 Toyama	53,436	12,254	7,095	14,117	9,943	5,589	2,319	1,581	414	91	16	12	2
	石川 Ishikawa	46,547	11,678	5,574	11,468	8,697	5,416	2,055	1,311	287	49	4	1	5
	福井 Fukui	31,352	8,654	4,209	7,367	5,759	3,171	1,148	805	184	41	9	2	-
		計 Total	131,335	32,586	16,878	32,952	24,399	14,176	5,522	3,697	885	181	29	15
名古屋 Nagoya	岐阜 Gifu	83,891	21,256	9,130	20,306	15,593	8,913	4,336	3,523	660	114	36	10	9
	静岡 Shizuoka	149,857	30,903	15,017	37,920	30,523	18,379	8,661	6,628	1,471	244	59	21	18
	愛知 Aichi	289,295	58,565	23,491	64,218	58,232	41,688	21,911	16,710	3,579	639	134	59	42
	三重 Mie	86,865	18,138	8,006	19,554	17,371	11,228	5,872	5,275	1,168	198	30	15	4
		計 Total	609,908	128,862	55,644	141,998	121,719	80,208	40,780	32,136	6,878	1,195	259	105
大阪 Osaka	滋賀 Shiga	61,461	14,110	5,633	13,498	11,463	7,826	4,268	3,500	940	169	38	8	5
	京都 Kyoto	104,794	23,779	9,627	22,953	20,895	13,783	6,513	5,341	1,430	318	87	27	24
	大阪 Osaka	326,539	66,541	27,661	75,276	68,277	41,559	20,635	19,674	5,418	1,033	276	79	51
	兵庫 Hyogo	261,143	50,935	20,927	56,985	56,179	37,091	17,327	15,743	4,662	972	188	57	44
	奈良 Nara	66,086	12,021	4,692	12,459	13,822	9,325	5,251	6,059	1,928	397	90	22	10
	和歌山 Wakayama	43,013	9,398	4,401	11,530	9,307	5,092	1,636	1,211	347	72	11	6	2
	計 Total	863,036	176,784	72,941	192,701	179,943	114,676	55,630	51,528	14,725	2,961	690	199	136
広島 Hiroshima	鳥取 Tottori	27,124	8,417	3,363	5,892	4,827	2,838	1,054	572	133	20	5	2	-
	島根 Shimane	34,790	10,513	4,340	7,714	6,412	3,610	1,278	697	184	30	9	1	1
	岡山 Okayama	87,309	23,343	9,760	20,871	16,267	9,716	3,937	2,605	647	132	15	7	5
	広島 Hiroshima	132,298	28,680	13,665	32,031	26,714	17,366	7,729	4,817	1,019	210	48	6	5
	山口 Yamaguchi	80,307	16,228	8,137	19,544	17,760	10,800	4,187	2,931	595	103	14	3	1
	計 Total	361,828	87,181	39,265	86,052	71,980	44,330	18,185	11,622	2,578	495	91	19	12
高松 Takamatsu	徳島 Tokushima	28,703	6,033	3,399	6,814	6,266	3,624	1,406	871	219	55	10	4	1
	香川 Kagawa	43,038	10,764	5,067	9,788	8,092	4,962	2,245	1,620	400	84	13	2	1
	愛媛 Ehime	53,340	11,727	5,499	12,950	11,664	6,582	2,656	1,820	350	59	17	7	8
	高知 Kochi	28,426	7,178	3,396	6,602	5,869	3,401	1,184	611	145	29	7	1	2
	計 Total	153,507	35,702	17,361	36,154	31,891	18,569	7,491	4,922	1,114	227	47	14	12
福岡 Fukuoka	福岡 Fukuoka	197,445	43,908	17,854	44,009	41,293	26,936	12,291	8,493	1,970	546	107	14	17
	佐賀 Saga	34,917	10,577	3,994	7,689	6,419	3,746	1,306	862	250	55	15	2	1
	長崎 Nagasaki	56,717	13,219	5,662	13,631	13,012	7,144	2,245	1,446	293	50	5	7	1
		計 Total	289,079	67,704	27,510	65,329	60,724	37,826	15,842	10,801	2,513	651	127	23
熊本 Kumamoto	熊本 Kumamoto	62,890	16,587	6,933	13,907	12,949	7,599	2,663	1,710	426	93	11	5	3
	大分 Oita	44,530	9,611	4,597	10,286	9,880	6,127	2,188	1,424	338	61	13	4	-
	宮崎 Miyazaki	38,052	10,125	4,272	8,820	7,850	4,459	1,380	865	221	43	13	2	1
	鹿児島 Kagoshima	54,926	13,946	5,608	12,119	12,302	6,885	2,250	1,379	327	92	14	2	2
		計 Total	200,398	50,269	21,410	45,132	42,981	25,070	8,481	5,378	1,312	289	51	13
沖縄 Okinawa	沖縄 Okinawa	24,667	7,482	2,888	5,469	5,111	2,394	696	486	116	14	7	2	1
全国計 Grandtotal		5,011,984	1,129,913	460,344	1,097,024	1,006,576	641,460	306,122	270,610	76,953	16,165	3,861	1,340	901

(注) この表は、「(1)所得階級別人員」を都道府県別に示したものである。
Note: This table shows "(1) Number of income earners by income range" by prefectures.

(単位：人)

(In person)

1,200万円 以下 Less than 12 million yen	1,500万円 以下 Less than 15 million yen	2,000万円 以下 Less than 20 million yen	3,000万円 以下 Less than 30 million yen	5,000万円 以下 Less than 50 million yen	1億円 以下 Less than 0.1 billion yen	2億円 以下 Less than 0.2 billion yen	5億円 以下 Less than 0.5 billion yen	10億円 以下 Less than 1 billion yen	20億円 以下 Less than 2 billion yen	50億円 以下 Less than 5 billion yen	100億円 以下 Less than 10 billion yen	100億円 超 Over 10 billion yen	区分 Type 国稅局・都道府県 Regional Taxation Bureau /Prefecture	
7	5	4	1	-	-	-	-	-	-	-	-	-	北海道 Hokkaido	札幌 Sapporo
1	1	-	-	1	-	-	-	-	-	-	-	-	青森 Aomori	仙台 Sendai
-	-	1	-	-	-	-	-	-	-	-	-	-	岩手 Iwate	
4	4	-	1	-	-	-	-	-	-	-	-	-	宮城 Miyagi	
-	-	-	-	-	1	-	-	-	-	-	-	-	秋田 Akita	
1	-	-	-	-	1	-	-	-	-	-	-	-	山形 Yamagata	
-	2	-	1	-	-	-	-	-	-	-	-	-	福島 Fukushima	
6	7	1	2	1	2	-	-	-	-	-	-	-	計 Total	
3	4	1	2	-	-	-	-	-	-	-	-	-	茨城 Ibaraki	関東信越 Kanto Shinetsu
-	1	1	-	-	1	-	-	-	-	-	-	-	栃木 Tochigi	
-	1	1	-	-	-	-	-	-	-	-	-	-	群馬 Gunma	
20	12	8	1	3	-	1	-	-	-	-	-	-	埼玉 Saitama	
2	-	-	-	1	-	-	-	-	-	-	-	-	新潟 Niigata	
1	1	-	1	1	-	-	-	-	-	-	-	-	長野 Nagano	
26	19	11	4	5	1	1	-	-	-	-	-	-	計 Total	
20	11	3	2	1	-	-	-	-	-	-	-	-	千葉 Chiba	東京 Tokyo
117	69	32	23	7	3	-	-	-	-	-	-	-	東京 Tokyo	
47	31	13	8	2	1	-	-	-	-	-	-	-	神奈川 Kanagawa	
3	-	-	-	-	-	-	-	-	-	-	-	-	山梨 Yamanashi	
187	111	48	33	10	4	-	-	-	-	-	-	-	計 Total	
2	-	1	-	-	-	-	-	-	-	-	-	-	富山 Toyama	金沢 Kanazawa
-	-	1	-	1	-	-	-	-	-	-	-	-	石川 Ishikawa	
1	1	-	1	-	-	-	-	-	-	-	-	-	福井 Fukui	
3	1	2	1	1	-	-	-	-	-	-	-	-	計 Total	
3	-	2	-	-	-	-	-	-	-	-	-	-	岐阜 Gifu	名古屋 Nagoya
7	2	1	1	2	-	-	-	-	-	-	-	-	静岡 Shizuoka	
10	6	4	4	1	2	-	-	-	-	-	-	-	愛知 Aichi	
1	-	1	1	1	2	-	-	-	-	-	-	-	三重 Mie	
21	8	8	6	4	4	-	-	-	-	-	-	-	計 Total	
1	2	-	-	-	-	-	-	-	-	-	-	-	滋賀 Shiga	大阪 Osaka
6	2	7	1	-	1	-	-	-	-	-	-	-	京都 Kyoto	
21	13	15	7	1	2	-	-	-	-	-	-	-	大阪 Osaka	
19	6	2	2	3	1	-	-	-	-	-	-	-	兵庫 Hyogo	
3	2	-	1	2	2	-	-	-	-	-	-	-	奈良 Nara	
-	-	-	-	-	-	-	-	-	-	-	-	-	和歌山 Wakayama	
50	25	24	11	6	6	-	-	-	-	-	-	-	計 Total	
1	-	-	-	-	-	-	-	-	-	-	-	-	鳥取 Tottori	広島 Hiroshima
-	-	-	1	-	-	-	-	-	-	-	-	-	島根 Shimane	
3	1	-	-	-	-	-	-	-	-	-	-	-	岡山 Okayama	
4	2	-	1	-	1	-	-	-	-	-	-	-	広島 Hiroshima	
1	-	2	1	-	-	-	-	-	-	-	-	-	山口 Yamaguchi	
9	3	2	3	-	1	-	-	-	-	-	-	-	計 Total	
-	1	-	-	-	-	-	-	-	-	-	-	-	徳島 Tokushima	高松 Takamatsu
-	-	-	-	-	-	-	-	-	-	-	-	-	香川 Kagawa	
1	-	-	-	-	-	-	-	-	-	-	-	-	愛媛 Ehime	
-	-	-	-	1	-	-	-	-	-	-	-	-	高知 Kochi	
1	1	-	-	1	-	-	-	-	-	-	-	-	計 Total	
6	1	-	-	-	-	-	-	-	-	-	-	-	福岡 Fukuoka	福岡 Fukuoka
-	-	1	-	-	-	-	-	-	-	-	-	-	佐賀 Saga	
1	-	1	-	-	-	-	-	-	-	-	-	-	長崎 Nagasaki	
7	1	2	-	-	-	-	-	-	-	-	-	-	計 Total	
3	1	-	-	-	-	-	-	-	-	-	-	-	熊本 Kumamoto	熊本 Kumamoto
1	-	-	-	-	-	-	-	-	-	-	-	-	大分 Oita	
-	-	-	1	-	-	-	-	-	-	-	-	-	宮崎 Miyazaki	
-	-	-	-	-	-	-	-	-	-	-	-	-	鹿児島 Kagoshima	
4	1	-	1	-	-	-	-	-	-	-	-	-	計 Total	
-	-	-	-	1	-	-	-	-	-	-	-	-	沖縄 Okinawa	沖縄 Okinawa
321	182	102	62	29	18	1	-	-	-	-	-	-	全国計 Grandtotal	

2 申告所得税

(3) 都道府県別の人員(その16)(他の区分に該当しない所得者:申告種類合計)

Income earners by prefecture (Part 16) (all income types: taxpayers filing returns for refunds)

区分 Type		合計 Total	70万円	100万円	150万円	200万円	250万円	300万円	400万円	500万円	600万円	700万円	800万円	1,000万円
			以下 Less than 0.7 million yen	以下 Less than 1 million yen	以下 Less than 1.5 million yen	以下 Less than 2 million yen	以下 Less than 2.5 million yen	以下 Less than 3 million yen	以下 Less than 4 million yen	以下 Less than 5 million yen	以下 Less than 6 million yen	以下 Less than 7 million yen	以下 Less than 8 million yen	以下 Less than 10 million yen
国税局・都道府県 Regional Taxation Bureau / Prefecture														
札幌 Sapporo	北海道 Hokkaido	19,140	7,362	779	1,067	836	736	632	1,183	1,145	1,028	909	656	710
仙台 Sendai	青森 Aomori	4,072	1,223	179	210	218	196	162	331	287	275	264	167	167
	岩手 Iwate	3,693	1,352	163	216	175	173	158	296	226	178	163	107	118
	宮城 Miyagi	5,777	1,929	247	313	254	240	203	356	317	301	269	252	264
	秋田 Akita	3,190	1,017	132	198	228	161	148	309	243	184	137	88	100
	山形 Yamagata	4,154	1,689	226	283	198	148	128	291	214	163	163	98	144
	福島 Fukushima	5,157	1,632	208	303	283	214	208	388	354	266	272	156	235
	計 Total	26,043	8,842	1,155	1,523	1,356	1,132	1,007	1,971	1,641	1,367	1,268	868	1,028
関東信越 Kanto Shinetsu	茨城 Ibaraki	8,196	2,524	317	425	370	331	296	522	449	432	398	278	409
	栃木 Tochigi	5,918	1,727	229	350	248	228	169	372	313	347	254	207	304
	群馬 Gunma	6,671	2,064	212	332	241	218	213	418	414	340	316	207	377
	埼玉 Saitama	25,134	8,271	900	1,173	929	748	678	1,208	1,077	1,008	873	701	1,146
	新潟 Niigata	8,291	3,242	351	484	411	350	343	534	427	388	307	226	287
	長野 Nagano	8,044	3,207	329	416	321	290	228	486	390	371	289	232	334
	計 Total	62,254	21,035	2,338	3,180	2,520	2,165	1,927	3,540	3,070	2,886	2,437	1,851	2,857
東京 Tokyo	千葉 Chiba	23,872	8,622	960	1,189	988	785	703	1,177	1,086	956	830	681	1,114
	東京 Tokyo	72,588	26,799	2,946	3,789	2,865	2,202	1,783	2,972	2,537	2,000	1,861	1,534	2,619
	神奈川 Kanagawa	40,574	15,230	1,604	1,940	1,534	1,266	1,036	1,705	1,491	1,333	1,202	1,019	1,691
	山梨 Yamanashi	2,934	909	127	169	108	102	101	192	178	162	149	96	148
	計 Total	139,968	51,560	5,637	7,087	5,495	4,355	3,623	6,046	5,292	4,451	4,042	3,330	5,572
金沢 Kanazawa	富山 Toyama	4,882	2,089	228	307	217	169	178	251	219	238	194	115	158
	石川 Ishikawa	4,679	1,617	169	284	203	186	155	284	236	214	157	143	223
	福井 Fukui	3,127	1,198	130	172	160	105	119	185	161	147	114	80	112
	計 Total	12,688	4,904	527	763	580	460	452	720	616	599	465	338	493
名古屋 Nagoya	岐阜 Gifu	9,746	4,237	422	519	386	299	284	491	437	369	295	266	340
	静岡 Shizuoka	18,401	6,939	698	960	703	592	541	882	753	713	580	551	799
	愛知 Aichi	41,989	18,083	1,612	2,059	1,427	1,245	1,065	1,649	1,454	1,292	1,142	955	1,483
	三重 Mie	8,486	3,560	409	475	340	308	224	473	354	374	345	270	324
	計 Total	78,622	32,819	3,141	4,013	2,856	2,444	2,114	3,495	2,998	2,748	2,362	2,042	2,946
大阪 Osaka	滋賀 Shiga	5,208	2,014	207	256	190	157	157	278	297	212	200	133	191
	京都 Kyoto	12,187	5,154	535	684	502	402	291	565	538	445	348	287	418
	大阪 Osaka	35,247	15,451	1,603	1,871	1,395	1,088	923	1,641	1,528	1,079	890	751	1,151
	兵庫 Hyogo	26,083	11,551	1,087	1,369	1,059	814	703	1,210	1,060	902	782	597	853
	奈良 Nara	7,156	3,224	310	373	278	233	193	330	351	283	202	173	219
	和歌山 Wakayama	4,388	1,523	224	313	198	175	149	310	285	271	180	110	140
	計 Total	90,269	38,917	3,966	4,866	3,622	2,869	2,416	4,334	4,059	3,192	2,602	2,051	2,972
広島 Hiroshima	鳥取 Tottori	2,109	866	98	96	86	75	82	131	139	124	76	53	82
	鳥根 Shimane	2,443	878	105	150	126	108	85	159	186	145	108	83	74
	岡山 Okayama	7,656	2,853	347	418	323	284	229	446	412	378	325	214	332
	広島 Hiroshima	11,245	4,536	481	679	466	403	343	531	535	502	429	308	406
	山口 Yamaguchi	5,348	2,200	246	304	285	197	159	293	298	259	186	161	211
	計 Total	28,801	11,333	1,277	1,647	1,286	1,067	898	1,560	1,570	1,408	1,124	819	1,105
高松 Takamatsu	徳島 Tokushima	3,417	1,190	148	252	158	130	128	231	240	187	115	103	141
	香川 Kagawa	5,029	2,247	200	303	203	170	180	288	234	228	136	105	172
	愛媛 Ehime	5,552	2,147	205	275	260	232	179	336	279	253	205	157	230
	高知 Kochi	2,741	830	128	157	143	109	112	234	203	201	131	91	112
	計 Total	16,739	6,414	681	987	764	641	599	1,089	956	869	587	456	655
福岡 Fukuoka	福岡 Fukuoka	16,741	5,878	781	915	698	586	509	925	868	730	636	542	756
	佐賀 Saga	2,695	920	136	170	137	108	101	222	163	134	96	89	90
	長崎 Nagasaki	3,840	1,287	189	219	178	150	140	260	251	245	227	141	154
	計 Total	23,276	8,085	1,106	1,304	1,013	844	750	1,407	1,282	1,109	959	772	1,000
熊本 Kumamoto	熊本 Kumamoto	6,133	1,883	279	391	274	265	247	473	372	327	306	199	294
	大分 Oita	3,545	969	176	187	168	125	124	271	272	239	223	144	172
	宮崎 Miyazaki	3,643	906	173	250	193	188	170	266	262	231	217	138	173
	鹿児島 Kagoshima	5,068	1,230	261	318	270	201	185	420	390	321	303	187	254
	計 Total	18,389	4,988	889	1,146	905	779	726	1,430	1,296	1,118	1,049	668	893
沖縄 Okinawa	沖縄 Okinawa	4,249	647	131	199	189	141	153	402	364	350	248	168	200
全国計 Grandtotal		520,438	196,906	21,627	27,782	21,422	17,633	15,297	27,177	24,289	21,125	18,052	14,019	20,431

(注) この表は、「(1)所得階級別人員」を都道府県別に示したものである。

Note: This table shows "(1) Number of income earners by income range" by prefectures.

(単位：人)

(In person)

1,200万円 以下 Less than 12 million yen	1,500万円 以下 Less than 15 million yen	2,000万円 以下 Less than 20 million yen	3,000万円 以下 Less than 30 million yen	5,000万円 以下 Less than 50 million yen	1億円 以下 Less than 0.1 billion yen	2億円 以下 Less than 0.2 billion yen	5億円 以下 Less than 0.5 billion yen	10億円 以下 Less than 1 billion yen	20億円 以下 Less than 2 billion yen	50億円 以下 Less than 5 billion yen	100億円 以下 Less than 10 billion yen	100億円 超 Over 10 billion yen	区分 Type 国税局・都道府県 Regional Taxation Bureau /Prefecture	
450	438	409	358	221	128	62	21	8	2	-	-	-	北海道 Hokkaido	札幌 Sapporo
66	89	86	73	50	18	7	3	1	-	-	-	-	青森 Aomori	仙台 Sendai
95	84	77	57	33	16	4	2	-	-	-	-	-	岩手 Iwate	
174	208	168	131	87	51	10	3	-	-	-	-	-	宮城 Miyagi	
64	53	55	35	20	16	1	-	1	-	-	-	-	秋田 Akita	
102	89	83	75	38	17	4	1	-	-	-	-	-	山形 Yamagata	
121	135	136	110	89	33	9	4	1	-	-	-	-	福島 Fukushima	
622	658	605	481	317	151	35	13	3	-	-	-	-	計 Total	
243	302	303	289	174	98	29	4	3	-	-	-	-	茨城 Ibaraki	関東信越 Kanto Shinetsu
205	217	206	235	174	94	28	7	2	2	-	-	-	栃木 Tochigi	
273	271	249	254	163	82	18	3	3	2	1	-	-	群馬 Gunma	
810	1,012	1,091	1,360	1,111	721	245	64	6	1	1	-	-	埼玉 Saitama	
185	204	185	188	109	50	14	6	-	-	-	-	-	新潟 Niigata	
244	237	258	200	128	55	22	5	2	-	-	-	-	長野 Nagano	
1,960	2,243	2,292	2,526	1,859	1,100	356	89	16	5	2	-	-	計 Total	
750	786	898	957	765	437	128	51	5	2	1	1	-	千葉 Chiba	東京 Tokyo
2,007	2,396	2,991	3,622	3,370	2,448	1,102	530	126	57	26	5	1	東京 Tokyo	
1,220	1,360	1,591	1,965	1,711	1,100	381	156	27	9	3	-	-	神奈川 Kanagawa	
108	111	91	91	64	24	3	1	-	-	-	-	-	山梨 Yamanashi	
4,085	4,653	5,571	6,635	5,910	4,009	1,614	738	158	68	30	6	1	計 Total	
111	93	111	79	58	39	14	13	1	-	-	-	-	富山 Toyama	金沢 Kanazawa
164	147	156	148	123	47	17	4	2	-	-	-	-	石川 Ishikawa	
94	91	97	77	51	26	6	2	-	-	-	-	-	福井 Fukui	
369	331	364	304	232	112	37	19	3	-	-	-	-	計 Total	
258	265	301	298	175	77	18	8	1	-	-	-	-	岐阜 Gifu	名古屋 Nagoya
641	706	766	762	491	234	72	14	3	-	1	-	-	静岡 Shizuoka	
1,167	1,402	1,643	1,830	1,410	737	217	86	20	8	1	2	-	愛知 Aichi	
244	208	194	192	114	59	15	3	1	-	-	-	-	三重 Mie	
2,310	2,581	2,904	3,082	2,190	1,107	322	111	25	8	2	2	-	計 Total	
157	166	139	195	154	78	25	2	-	-	-	-	-	滋賀 Shiga	大阪 Osaka
273	340	354	427	304	210	77	23	5	3	1	-	1	京都 Kyoto	
875	905	1,022	1,139	964	631	227	86	22	5	-	-	-	大阪 Osaka	
667	677	742	802	607	382	128	71	13	5	2	-	-	兵庫 Hyogo	
156	168	213	203	138	68	29	9	1	1	1	-	-	奈良 Nara	
97	104	99	99	71	33	7	-	-	-	-	-	-	和歌山 Wakayama	
2,225	2,360	2,569	2,865	2,238	1,402	493	191	41	14	4	-	1	計 Total	
63	45	33	27	19	6	5	2	1	-	-	-	-	鳥取 Tottori	広島 Hiroshima
39	63	52	37	29	7	6	-	3	-	-	-	-	島根 Shimane	
222	193	198	220	152	71	28	7	2	2	-	-	-	岡山 Okayama	
281	305	338	305	218	116	42	15	4	1	1	-	-	広島 Hiroshima	
107	122	106	111	54	42	5	2	-	-	-	-	-	山口 Yamaguchi	
712	728	727	700	472	242	86	26	10	3	1	-	-	計 Total	
75	73	72	64	49	45	11	4	1	-	-	-	-	徳島 Tokushima	
126	135	105	94	60	34	7	1	-	1	-	-	-	香川 Kagawa	
174	165	133	131	99	63	22	7	-	-	-	-	-	愛媛 Ehime	
67	62	58	40	40	17	4	2	-	-	40	-	-	高知 Kochi	
442	435	368	329	248	159	44	14	1	1	-	-	-	計 Total	
535	574	562	511	371	233	97	27	7	-	-	-	-	福岡 Fukuoka	福岡 Fukuoka
66	67	60	60	45	20	11	-	-	-	-	-	-	佐賀 Saga	
93	92	72	65	40	21	9	3	3	1	-	-	-	長崎 Nagasaki	
694	733	694	636	456	274	117	30	10	1	-	-	-	計 Total	
174	184	153	151	81	56	17	6	1	-	-	-	-	熊本 Kumamoto	熊本 Kumamoto
110	89	98	83	55	22	17	1	-	-	-	-	-	大分 Oita	
122	121	98	66	42	18	5	3	1	-	-	-	-	宮崎 Miyazaki	
153	134	146	161	71	50	7	4	2	-	-	-	-	鹿児島 Kagoshima	
559	528	495	461	249	146	46	14	4	-	-	-	-	計 Total	
181	182	218	211	155	78	23	7	1	1	-	-	-	沖縄 Okinawa	沖縄 Okinawa
14,609	15,870	17,216	18,588	14,547	8,908	3,235	1,273	280	103	39	8	2	全国計 Grandtotal	

2 申告所得税

(3) 都道府県別の人員(その17)(他の区分に該当しない所得者:申告納税額のある者)

Income earners by prefecture (Part 17) (all income types: taxpayers filing returns for refunds)

区分 Type		合計 Total	70万円	100万円	150万円	200万円	250万円	300万円	400万円	500万円	600万円	700万円	800万円	1,000万円
			以下 Less than 0.7 million yen	以下 Less than 1 million yen	以下 Less than 1.5 million yen	以下 Less than 2 million yen	以下 Less than 2.5 million yen	以下 Less than 3 million yen	以下 Less than 4 million yen	以下 Less than 5 million yen	以下 Less than 6 million yen	以下 Less than 7 million yen	以下 Less than 8 million yen	以下 Less than 10 million yen
国税局・都道府県 Regional Taxation Bureau / Prefecture														
札幌 Sapporo	北海道 Hokkaido	8,606	285	315	624	539	501	444	743	735	656	727	540	593
仙台 Sendai	青森 Aomori	1,824	44	92	118	122	100	84	161	135	143	178	139	138
	岩手 Iwate	1,449	43	74	110	94	95	81	132	117	99	112	74	92
	宮城 Miyagi	2,556	59	89	138	157	142	116	201	175	183	180	168	201
	秋田 Akita	1,247	42	56	100	129	86	74	137	104	89	85	54	69
	山形 Yamagata	1,559	50	87	134	102	83	67	141	114	99	115	73	113
	福島 Fukushima	2,255	87	81	136	149	122	123	202	180	147	165	108	174
	計 Total	10,890	325	479	736	753	628	545	974	825	760	835	616	787
関東信越 Kanto Shinetsu	茨城 Ibaraki	4,014	109	114	185	219	187	169	300	238	265	282	220	352
	栃木 Tochigi	3,057	62	93	149	147	145	106	230	201	218	178	165	255
	群馬 Gunma	3,532	75	76	179	132	130	136	263	293	220	242	179	339
	埼玉 Saitama	12,677	327	318	511	501	417	416	698	676	607	615	562	971
	新潟 Niigata	3,194	67	99	195	210	193	160	273	248	238	211	172	252
	長野 Nagano	3,413	80	97	192	168	157	145	312	255	239	208	183	291
	計 Total	29,887	720	797	1,411	1,377	1,229	1,132	2,076	1,911	1,787	1,736	1,481	2,460
東京 Tokyo	千葉 Chiba	10,893	302	329	527	529	440	413	713	687	590	531	499	922
	東京 Tokyo	31,771	809	798	1,254	1,189	1,001	894	1,596	1,474	1,234	1,220	1,090	2,007
	神奈川 Kanagawa	17,969	490	447	745	704	631	529	986	894	789	794	759	1,333
	山梨 Yamanashi	1,582	43	60	91	76	72	71	140	127	115	100	76	132
	計 Total	62,215	1,644	1,634	2,617	2,498	2,144	1,907	3,435	3,182	2,728	2,645	2,424	4,394
金沢 Kanazawa	富山 Toyama	1,781	58	76	126	108	102	112	147	134	128	113	84	131
	石川 Ishikawa	2,255	59	64	129	112	120	84	172	151	152	124	116	201
	福井 Fukui	1,299	39	42	75	84	67	72	112	89	74	78	64	92
	計 Total	5,335	156	182	330	304	289	268	431	374	354	315	264	424
名古屋 Nagoya	岐阜 Gifu	3,979	112	142	241	204	168	176	337	280	254	213	215	302
	静岡 Shizuoka	8,334	197	180	383	351	318	339	557	519	472	424	430	666
	愛知 Aichi	17,249	441	454	788	651	636	618	1,016	957	869	819	739	1,246
	三重 Mie	3,225	115	132	211	171	172	150	310	215	204	159	167	261
	計 Total	32,787	865	908	1,623	1,377	1,294	1,283	2,220	1,971	1,799	1,615	1,551	2,475
大阪 Osaka	滋賀 Shiga	2,353	91	76	111	103	85	104	195	174	136	130	113	162
	京都 Kyoto	4,859	157	186	281	267	239	185	327	317	266	215	215	326
	大阪 Osaka	13,275	473	502	745	634	592	517	933	798	657	596	561	902
	兵庫 Hyogo	9,492	274	330	517	494	430	395	708	605	517	458	392	659
	奈良 Nara	2,379	80	92	150	103	114	97	172	161	139	105	107	165
	和歌山 Wakayama	1,765	56	93	148	116	102	82	167	121	119	85	84	110
	計 Total	34,123	1,131	1,279	1,952	1,717	1,562	1,380	2,502	2,176	1,834	1,589	1,472	2,324
広島 Hiroshima	鳥取 Tottori	736	28	28	45	47	43	47	63	63	65	46	35	66
	島根 Shimane	901	23	35	71	70	65	53	74	78	52	56	54	54
	岡山 Okayama	3,405	99	125	195	206	176	154	285	268	219	207	163	285
	広島 Hiroshima	4,674	142	181	328	249	222	210	361	316	294	292	237	335
	山口 Yamaguchi	2,077	69	82	134	148	109	96	170	163	172	135	124	171
	計 Total	11,793	361	451	773	720	615	560	953	888	802	736	613	911
高松 Takamatsu	徳島 Tokushima	1,305	33	50	110	82	69	68	103	106	81	73	67	110
	香川 Kagawa	1,862	64	74	148	112	86	115	167	124	136	98	85	142
	愛媛 Ehime	2,410	67	73	143	171	138	107	194	168	163	134	114	193
	高知 Kochi	1,127	41	53	76	84	66	67	104	73	80	73	66	87
	計 Total	6,704	205	250	477	449	359	357	568	471	460	378	332	532
福岡 Fukuoka	福岡 Fukuoka	7,931	220	319	464	409	379	344	567	555	479	464	440	612
	佐賀 Saga	1,233	31	64	79	92	72	70	135	96	77	65	68	74
	長崎 Nagasaki	1,782	67	88	118	115	93	81	143	156	158	163	121	127
	計 Total	10,946	318	471	661	616	544	495	845	807	714	692	629	813
熊本 Kumamoto	熊本 Kumamoto	2,980	82	126	220	171	166	151	263	209	195	220	160	245
	大分 Oita	1,706	43	70	104	100	92	64	150	139	127	138	106	132
	宮崎 Miyazaki	1,953	55	89	147	121	124	119	150	143	152	159	113	144
	鹿児島 Kagoshima	2,611	67	126	199	183	137	118	234	195	178	202	123	194
	計 Total	9,250	247	411	670	575	519	452	797	686	652	719	502	715
沖縄 Okinawa	沖縄 Okinawa	2,523	62	56	105	114	99	87	197	151	188	160	133	174
全国計 Grandtotal		225,059	6,319	7,233	11,979	11,039	9,783	8,910	15,741	14,177	12,734	12,147	10,557	16,602

(注) この表は、「(1)所得階級別人員」を都道府県別に示したものである。

Note: This table shows "(1) Number of income earners by income range" by prefectures.

(単位：人)

(In person)

1,200万円 以下 Less than 12 million yen	1,500万円 以下 Less than 15 million yen	2,000万円 以下 Less than 20 million yen	3,000万円 以下 Less than 30 million yen	5,000万円 以下 Less than 50 million yen	1億円 以下 Less than 0.1 billion yen	2億円 以下 Less than 0.2 billion yen	5億円 以下 Less than 0.5 billion yen	10億円 以下 Less than 1 billion yen	20億円 以下 Less than 2 billion yen	50億円 以下 Less than 5 billion yen	100億円 以下 Less than 10 billion yen	100億円 超 Over 10 billion yen	区分 Type 国税局・都道府県 Regional Taxation Bureau /Prefecture	
370	386	382	337	216	123	59	21	8	2	-	-	-	北海道 Hokkaido	札幌 Sapporo
60	83	79	72	49	17	7	3	-	-	-	-	-	青森 Aomori	仙台 Sendai
72	72	71	56	33	16	4	2	-	-	-	-	-	岩手 Iwate	
144	178	157	121	86	48	10	3	-	-	-	-	-	宮城 Miyagi	
55	47	50	33	20	15	1	-	1	-	-	-	-	秋田 Akita	
93	82	77	71	36	17	4	1	-	-	-	-	-	山形 Yamagata	
97	124	125	105	83	33	9	4	1	-	-	-	-	福島 Fukushima	
521	586	559	458	307	146	35	13	2	-	-	-	-	計 Total	
221	280	294	277	170	97	28	4	3	-	-	-	-	茨城 Ibaraki	関東信越 Kanto Shinetsu
182	211	194	227	167	92	26	5	2	2	-	-	-	栃木 Tochigi	
260	256	242	245	161	79	17	2	3	2	1	-	-	群馬 Gunma	
698	906	1,024	1,320	1,090	708	241	63	6	1	1	-	-	埼玉 Saitama	
167	182	173	180	107	47	14	6	-	-	-	-	-	新潟 Niigata	
229	225	234	192	126	54	20	5	1	-	-	-	-	長野 Nagano	
1,757	2,060	2,161	2,441	1,821	1,077	346	85	15	5	2	-	-	計 Total	
624	713	817	905	746	421	126	50	5	2	1	1	-	千葉 Chiba	東京 Tokyo
1,645	2,036	2,671	3,421	3,244	2,371	1,082	522	125	56	26	5	1	東京 Tokyo	
1,021	1,206	1,459	1,861	1,673	1,083	377	149	27	9	3	-	-	神奈川 Kanagawa	
101	109	91	87	63	24	3	1	-	-	-	-	-	山梨 Yamanashi	
3,391	4,064	5,038	6,274	5,726	3,899	1,588	722	157	67	30	6	1	計 Total	
93	75	97	75	58	37	14	12	1	-	-	-	-	富山 Toyama	金沢 Kanazawa
146	137	152	146	121	46	17	4	2	-	-	-	-	石川 Ishikawa	
78	81	90	77	51	26	6	2	-	-	-	-	-	福井 Fukui	
317	293	339	298	230	109	37	18	3	-	-	-	-	計 Total	
239	245	291	293	169	73	17	7	1	-	-	-	-	岐阜 Gifu	名古屋 Nagoya
575	659	728	738	480	230	71	13	3	-	1	-	-	静岡 Shizuoka	
1,003	1,271	1,546	1,772	1,375	723	214	82	18	8	1	2	-	愛知 Aichi	
210	193	181	189	109	57	15	3	1	-	-	-	-	三重 Mie	
2,027	2,368	2,746	2,992	2,133	1,083	317	105	23	8	2	2	-	計 Total	
143	150	133	192	151	78	24	2	-	-	-	-	-	滋賀 Shiga	大阪 Osaka
217	303	335	412	302	203	75	22	4	3	1	-	1	京都 Kyoto	
720	788	921	1,068	925	614	221	81	22	5	-	-	-	大阪 Osaka	
547	568	670	764	579	370	127	69	12	5	2	-	-	兵庫 Hyogo	
126	146	191	198	130	65	27	9	1	-	1	-	-	奈良 Nara	
87	97	93	97	69	32	7	-	-	-	-	-	-	和歌山 Wakayama	
1,840	2,052	2,343	2,731	2,156	1,362	481	183	39	13	4	-	1	計 Total	
47	29	30	23	19	5	5	2	-	-	-	-	-	鳥取 Tottori	広島 Hiroshima
35	58	44	35	28	7	6	-	3	-	-	-	-	島根 Shimane	
196	177	186	214	146	66	27	7	2	2	-	-	-	岡山 Okayama	
232	273	318	290	217	114	42	15	4	1	1	-	-	広島 Hiroshima	
88	109	101	104	53	42	5	2	-	-	-	-	-	山口 Yamaguchi	
598	646	679	666	463	234	85	26	9	3	1	-	-	計 Total	
59	67	64	64	40	43	11	4	1	-	-	-	-	徳島 Tokushima	高松 Takamatsu
114	121	90	91	57	31	5	1	-	1	-	-	-	香川 Kagawa	
153	152	125	128	97	62	21	7	-	-	-	-	-	愛媛 Ehime	
50	55	55	37	37	17	4	2	-	-	-	-	-	高知 Kochi	
376	395	334	320	231	153	41	14	1	1	-	-	-	計 Total	
450	511	517	482	359	229	97	27	7	-	-	-	-	福岡 Fukuoka	福岡 Fukuoka
60	62	55	60	43	19	11	-	-	-	-	-	-	佐賀 Saga	
77	77	67	62	34	19	9	3	3	1	-	-	-	長崎 Nagasaki	
587	650	639	604	436	267	117	30	10	1	-	-	-	計 Total	
154	173	146	143	79	54	17	6	-	-	-	-	-	熊本 Kumamoto	熊本 Kumamoto
94	81	95	81	51	21	17	1	-	-	-	-	-	大分 Oita	
102	112	95	62	39	18	5	3	1	-	-	-	-	宮崎 Miyazaki	
132	117	128	150	69	46	7	4	2	-	-	-	-	鹿児島 Kagoshima	
482	483	464	436	238	139	46	14	3	-	-	-	-	計 Total	
161	169	204	204	152	76	22	7	1	1	-	-	-	沖縄 Okinawa	沖縄 Okinawa
12,427	14,152	15,888	17,761	14,109	8,668	3,174	1,238	271	101	39	8	2	全国計 Grandtotal	

2 申告所得税

(3) 都道府県別の人員(その18)(他の区分に該当しない所得者:還付申告をした者)

Income earners by prefecture (Part 18) (all income types: taxpayers filing returns for refunds)

区分 Type		合計 Total	70万円	100万円	150万円	200万円	250万円	300万円	400万円	500万円	600万円	700万円	800万円	1,000万円
			以下 Less than 0.7 million yen	以下 Less than 1 million yen	以下 Less than 1.5 million yen	以下 Less than 2 million yen	以下 Less than 2.5 million yen	以下 Less than 3 million yen	以下 Less than 4 million yen	以下 Less than 5 million yen	以下 Less than 6 million yen	以下 Less than 7 million yen	以下 Less than 8 million yen	以下 Less than 10 million yen
国税局・都道府県 Regional Taxation Bureau / Prefecture														
札幌 Sapporo	北海道 Hokkaido	8,917	5,864	292	333	240	215	183	426	403	368	180	112	113
仙台 Sendai	青森 Aomori	1,877	889	59	65	85	91	76	168	150	132	84	28	28
	岩手 Iwate	1,845	1,015	57	73	66	69	70	161	108	79	50	33	23
	宮城 Miyagi	2,705	1,468	114	141	85	92	84	148	139	117	89	83	63
	秋田 Akita	1,625	727	63	68	84	73	71	169	137	95	51	34	31
	山形 Yamagata	2,143	1,330	91	111	63	58	57	145	99	63	47	24	28
	福島 Fukushima	2,382	1,170	85	121	106	83	78	181	172	117	106	48	60
	計 Total	12,577	6,599	469	579	489	466	436	972	805	603	427	250	233
関東信越 Kanto Shinetsu	茨城 Ibaraki	3,524	1,937	145	180	127	131	116	217	209	166	114	57	56
	栃木 Tochigi	2,426	1,339	105	162	82	77	60	138	110	129	75	42	48
	群馬 Gunma	2,648	1,633	94	114	92	79	73	144	116	118	73	27	38
	埼玉 Saitama	10,700	6,604	435	549	384	303	245	490	390	394	252	137	168
	新潟 Niigata	4,436	2,696	194	230	175	144	173	255	177	148	95	52	34
	長野 Nagano	3,974	2,638	169	180	129	122	75	169	130	130	81	48	42
	計 Total	27,708	16,847	1,142	1,415	989	856	742	1,413	1,132	1,085	690	363	386
東京 Tokyo	千葉 Chiba	11,130	6,893	486	545	407	314	271	444	395	361	297	180	186
	東京 Tokyo	36,321	22,403	1,882	2,277	1,566	1,155	847	1,334	1,034	741	632	431	595
	神奈川 Kanagawa	20,136	12,828	970	1,073	759	593	483	700	582	533	399	254	350
	山梨 Yamanashi	1,113	667	48	69	27	28	29	50	50	47	49	20	16
	計 Total	68,700	42,791	3,386	3,964	2,759	2,090	1,630	2,528	2,061	1,682	1,377	885	1,147
金沢 Kanazawa	富山 Toyama	2,740	1,761	120	151	97	63	62	99	83	110	80	30	27
	石川 Ishikawa	2,064	1,294	72	124	77	59	65	110	84	62	33	26	22
	福井 Fukui	1,536	937	65	74	60	36	45	70	72	73	36	16	20
	計 Total	6,340	3,992	257	349	234	158	172	279	239	245	149	72	69
名古屋 Nagoya	岐阜 Gifu	5,069	3,597	208	229	166	126	97	151	156	113	82	49	36
	静岡 Shizuoka	8,714	5,716	403	484	313	247	190	311	226	238	153	121	127
	愛知 Aichi	22,273	15,728	970	1,114	713	573	428	616	483	415	317	207	227
	三重 Mie	4,678	3,024	214	221	150	121	71	158	136	170	184	102	59
	計 Total	40,734	28,065	1,795	2,048	1,342	1,067	786	1,236	1,001	936	736	479	449
大阪 Osaka	滋賀 Shiga	2,488	1,644	94	121	75	67	46	83	122	76	70	20	29
	京都 Kyoto	6,416	4,293	269	339	215	151	98	228	217	176	132	70	92
	大阪 Osaka	19,252	12,905	851	951	669	462	383	687	719	412	290	189	244
	兵庫 Hyogo	14,771	9,872	610	726	512	361	290	483	451	378	322	204	191
	奈良 Nara	4,267	2,766	167	189	158	110	91	158	184	143	95	64	54
	和歌山 Wakayama	2,194	1,170	82	118	68	66	64	142	161	151	95	25	26
	計 Total	49,388	32,650	2,073	2,444	1,697	1,217	972	1,781	1,854	1,336	1,004	572	636
広島 Hiroshima	鳥取 Tottori	1,159	668	51	37	30	31	35	68	75	59	30	18	16
	鳥根 Shimane	1,330	705	51	60	47	37	31	79	108	92	52	29	20
	岡山 Okayama	3,633	2,291	162	173	103	99	71	152	141	158	117	50	45
	広島 Hiroshima	5,727	3,743	224	298	193	164	127	164	214	207	136	71	69
	山口 Yamaguchi	2,827	1,777	131	143	123	79	62	121	132	86	51	37	40
	計 Total	14,676	9,184	619	711	496	410	326	584	670	602	386	205	190
高松 Takamatsu	徳島 Tokushima	1,849	967	72	119	66	54	57	127	133	105	42	36	30
	香川 Kagawa	2,871	1,967	94	131	80	79	62	118	109	92	38	20	30
	愛媛 Ehime	2,757	1,786	96	100	81	89	71	137	110	90	71	42	36
	高知 Kochi	1,397	629	47	67	51	41	43	128	130	121	58	24	25
	計 Total	8,874	5,349	309	417	278	263	233	510	482	408	209	122	121
福岡 Fukuoka	福岡 Fukuoka	7,488	4,670	334	345	248	184	158	343	310	243	170	102	144
	佐賀 Saga	1,227	710	44	73	39	34	30	87	66	57	31	21	16
	長崎 Nagasaki	1,691	932	69	75	55	53	57	115	94	86	63	20	26
	計 Total	10,406	6,312	447	493	342	271	245	545	470	386	264	143	186
熊本 Kumamoto	熊本 Kumamoto	2,643	1,423	95	125	87	95	93	210	161	131	86	39	48
	大分 Oita	1,522	706	65	59	53	32	59	117	129	111	85	38	38
	宮崎 Miyazaki	1,320	567	53	70	60	59	49	116	118	78	58	24	29
	鹿児島 Kagoshima	1,951	789	72	77	73	61	62	183	195	142	100	64	60
	計 Total	7,436	3,485	285	331	273	247	263	626	603	462	329	165	175
沖縄 Okinawa	沖縄 Okinawa	1,376	349	42	65	51	34	62	201	210	160	88	34	26
全国計 Grandtotal		257,132	161,487	11,116	13,149	9,190	7,294	6,050	11,101	9,930	8,273	5,839	3,402	3,731

(注)この表は、「(1)所得階級別人員」を都道府県別に示したものである。

Note: This table shows "(1) Number of income earners by income range" by prefectures.

(単位：人)

(In person)

1,200万円 以下 Less than 12 million yen	1,500万円 以下 Less than 15 million yen	2,000万円 以下 Less than 20 million yen	3,000万円 以下 Less than 30 million yen	5,000万円 以下 Less than 50 million yen	1億円 以下 Less than 0.1 billion yen	2億円 以下 Less than 0.2 billion yen	5億円 以下 Less than 0.5 billion yen	10億円 以下 Less than 1 billion yen	20億円 以下 Less than 2 billion yen	50億円 以下 Less than 5 billion yen	100億円 以下 Less than 10 billion yen	100億円 超 Over 10 billion yen	区分 Type 国稅局・都道府県 Regional Taxation Bureau /Prefecture	
78	51	27	20	5	5	2	-	-	-	-	-	-	北海道 Hokkaido	札幌 Sapporo
6	6	7	1	1	1	-	-	-	-	-	-	-	青森 Aomori	仙台 Sendai
23	12	5	1	-	-	-	-	-	-	-	-	-	岩手 Iwate	
29	30	11	8	1	3	-	-	-	-	-	-	-	宮城 Miyagi	
8	6	5	2	-	1	-	-	-	-	-	-	-	秋田 Akita	
8	7	6	4	2	-	-	-	-	-	-	-	-	山形 Yamagata	
24	11	10	4	6	-	-	-	-	-	-	-	-	福島 Fukushima	
98	72	44	20	10	5	-	-	-	-	-	-	-	計 Total	
22	20	9	12	4	1	1	-	-	-	-	-	-	茨城 Ibaraki	関東信越 Kanto Shinetsu
22	5	12	7	7	2	2	2	-	-	-	-	-	栃木 Tochigi	
11	14	7	9	2	2	1	1	-	-	-	-	-	群馬 Gunma	
109	101	65	37	20	12	4	1	-	-	-	-	-	埼玉 Saitama	
17	22	11	8	2	3	-	-	-	-	-	-	-	新潟 Niigata	
15	11	22	7	2	1	2	-	1	-	-	-	-	長野 Nagano	
196	173	126	80	37	21	10	4	1	-	-	-	-	計 Total	
122	70	76	48	17	16	2	-	-	-	-	-	-	千葉 Chiba	東京 Tokyo
358	346	308	192	117	74	19	8	1	1	-	-	-	東京 Tokyo	
193	146	123	92	33	14	4	7	-	-	-	-	-	神奈川 Kanagawa	
7	2	-	3	1	-	-	-	-	-	-	-	-	山梨 Yamanashi	
680	564	507	335	168	104	25	15	1	1	-	-	-	計 Total	
18	18	14	4	-	2	-	1	-	-	-	-	-	富山 Toyama	金沢 Kanazawa
17	10	4	2	2	1	-	-	-	-	-	-	-	石川 Ishikawa	
15	10	7	-	-	-	-	-	-	-	-	-	-	福井 Fukui	
50	38	25	6	2	3	-	1	-	-	-	-	-	計 Total	
18	19	8	3	6	3	1	1	-	-	-	-	-	岐阜 Gifu	名古屋 Nagoya
66	45	36	23	10	3	1	1	-	-	-	-	-	静岡 Shizuoka	
160	130	94	48	30	11	3	4	2	-	-	-	-	愛知 Aichi	
33	14	12	3	4	2	-	-	-	-	-	-	-	三重 Mie	
277	208	150	77	50	19	5	6	2	-	-	-	-	計 Total	
14	15	5	3	3	-	1	-	-	-	-	-	-	滋賀 Shiga	大阪 Osaka
56	37	17	14	1	7	2	1	1	-	-	-	-	京都 Kyoto	
154	116	95	65	35	17	4	4	-	-	-	-	-	大阪 Osaka	
116	107	68	37	27	12	1	2	1	-	-	-	-	兵庫 Hyogo	
29	22	20	4	8	2	2	-	-	1	-	-	-	奈良 Nara	
10	5	6	2	2	1	-	-	-	-	-	-	-	和歌山 Wakayama	
379	302	211	125	76	39	10	7	2	1	-	-	-	計 Total	
16	16	3	4	-	1	-	-	1	-	-	-	-	鳥取 Tottori	広島 Hiroshima
4	5	7	2	1	-	-	-	-	-	-	-	-	島根 Shimane	
26	15	12	6	6	5	1	-	-	-	-	-	-	岡山 Okayama	
49	31	19	15	1	2	-	-	-	-	-	-	-	広島 Hiroshima	
19	13	5	7	1	-	-	-	-	-	-	-	-	山口 Yamaguchi	
114	80	46	34	9	8	1	-	1	-	-	-	-	計 Total	
16	6	8	-	9	2	-	-	-	-	-	-	-	徳島 Tokushima	高松 Takamatsu
12	13	15	3	3	3	2	-	-	-	-	-	-	香川 Kagawa	
21	13	7	3	2	1	1	-	-	-	-	-	-	愛媛 Ehime	
17	7	3	3	3	-	-	-	-	-	-	-	-	高知 Kochi	
66	39	33	9	17	6	3	-	-	-	-	-	-	計 Total	
84	63	45	29	12	4	-	-	-	-	-	-	-	福岡 Fukuoka	福岡 Fukuoka
6	5	5	-	2	1	-	-	-	-	-	-	-	佐賀 Saga	
15	15	5	3	6	2	-	-	-	-	-	-	-	長崎 Nagasaki	
105	83	55	32	20	7	-	-	-	-	-	-	-	計 Total	
20	11	7	8	2	2	-	-	-	-	-	-	-	熊本 Kumamoto	熊本 Kumamoto
14	7	3	1	4	1	-	-	-	-	-	-	-	大分 Oita	
20	9	3	4	3	-	-	-	-	-	-	-	-	宮崎 Miyazaki	
21	17	18	11	2	4	-	-	-	-	-	-	-	鹿児島 Kagoshima	
75	44	31	24	11	7	-	-	-	-	-	-	-	計 Total	
19	13	13	4	2	2	1	-	-	-	-	-	-	沖縄 Okinawa	沖縄 Okinawa
2,137	1,667	1,268	766	407	226	57	33	7	2	-	-	-	全国計 Grandtotal	

2 - 3 所得種類別人員、所得金額

Number of income earners by Income Type, and Amount of Income

(1) 所得種類別内訳

Breakdown by income type

区 分 Type	人員 Number of taxpayers	主たるもの Main		従たるもの Secondary		申告納税額 のある者 Number of taxpayers who have income tax self-assessment	主たるもの Main		従たるもの Secondary		還付申告 をした者 Number of filing returns for refund	主たるもの Main		従たるもの Secondary	
		Person	Person	Person	Person		Person	Person	Person	Person		Person	Person	Person	Person
事業所得 Operating income	4,567,740	3,813,141	754,599	1,746,548	1,434,760	311,788	1,166,692	834,999	331,693						
うち営業等所得 Business income	3,882,009	3,456,280	425,729	1,463,562	1,298,319	165,243	948,349	751,328	197,021						
うち農業所得 Farm income	685,731	356,861	328,870	282,986	136,441	146,545	218,343	83,671	134,672						
利子所得 Interest income	17,890	1,867	16,023	9,633	658	8,975	6,126	512	5,614						
配当所得 Dividend income	1,152,904	185,149	967,755	295,220	6,158	289,062	849,141	175,825	673,316						
不動産所得 Real estate income	3,250,034	1,546,126	1,703,908	2,222,025	1,060,604	1,161,421	547,600	109,561	438,039						
給与所得 Employment income	10,839,978	9,272,226	1,567,752	3,144,183	2,288,516	855,667	7,103,045	6,461,445	641,600						
総合譲渡所得 Comprehensive capital gains	33,149	7,959	25,190	17,702	3,323	14,379	9,300	1,763	7,537						
一時所得 Occasional income	285,202	68,746	216,456	169,311	37,983	131,328	82,825	13,697	69,128						
雑所得 Miscellaneous income	10,842,789	7,999,139	2,843,650	3,640,394	2,012,234	1,628,160	6,055,144	5,010,213	1,044,931						
(損益通算等による差額) (Difference by aggregation of profit and loss, etc.)															
合 計 Total	30,989,686	22,894,353	8,095,333	11,245,016	6,844,236	4,400,780	15,819,873	12,608,015	3,211,858						
分離短期譲渡所得 Short term separate capital gains	9,892	2,972	6,920	7,833	2,252	5,581	1,132	105	1,027						
分離長期譲渡所得 Long term separate capital gains	203,773	156,762	47,011	188,730	149,010	39,720	6,905	1,410	5,495						
株式等の譲渡所得等 Capital gains of stocks, etc.	265,602	55,924	209,678	95,076	22,290	72,786	155,513	26,970	128,543						
山林所得 Timber income	3,311	1,121	2,190	2,074	631	1,443	725	173	552						
退職所得 Retirement income	56,312	38,867	17,445	7,007	2,726	4,281	48,922	35,970	12,952						
総 計 Grandtotal	31,528,576	23,149,999	8,378,577	11,545,736	7,021,145	4,524,591	16,033,070	12,672,643	3,360,427						

調査対象等：平成22年分の申告所得税の確定申告をした者について、平成23年3月31日現在の総所得金額等を所得の種類別に区分して、人員、所得金額、損失の状況を示したものである。

(注) 1人で2以上の種類の所得を併有する場合は、各種類の所得のうち最も大きいものを「主たるもの」欄に、その他のものを「従たるもの」欄に、それぞれ該当する種類ごとに1人として掲げた。
また、所得金額は、主たるもの及び従たるものを区分することなく、各種類ごとの所得金額の合計額を掲げた。

Subject of survey: With respect to the persons filing income tax returns for 2010, statistics of number of taxpayers, amount of income, Total losses is shown by type of income composing total net income as of March 31, 2011.

Note: When one person has two or more types of income, for the income type which accounts for the biggest part of his income the person is counted in the column of "Main" and for the other income types the person is also counted in the "Secondary". Amount of income represents the total amount of income of each type without regarding the distinction between "Main" and "Secondary".

(別掲) 損失額のある者 (Separate tabulation) Taxpayers with losses									区 分 Type
所得金額	申告納税額のある者	還付申告をした者	人員	申告納税額のある者	還付申告をした者	損失額計	申告納税額のある者	還付申告をした者	
Amount of income	Number of taxpayers who have income tax self-assessment	Number of filing returns for refund	Number of taxpayer	Number of taxpayers who have income tax self-assessment	Number of filing returns for refund	Total losses	Number of taxpayers who have income tax self-assessment	Number of filing returns for refund	
百万円 Million yen	百万円 Million yen	百万円 Million yen	人 Person	人 Person	人 Person	百万円 Million yen	百万円 Million yen	百万円 Million yen	
8,676,555	5,608,755	1,884,600	1,507,499	212,879	748,283	1,209,192	141,346	566,820	事業所得 Operating income
7,954,976	5,083,709	1,781,879	795,980	63,568	311,618	845,263	68,428	355,162	うち営業等所得 Business income
721,579	525,046	102,721	711,519	149,311	436,665	363,928	72,919	211,658	うち農業所得 Farm income
9,515	7,669	1,447	-	-	-	-	-	-	利子所得 Interest income
767,232	428,992	335,241	-	-	-	-	-	-	配当所得 Dividend income
6,744,690	6,100,026	343,245	380,946	47,086	255,625	315,974	27,504	222,473	不動産所得 Real estate income
39,498,800	14,480,250	23,874,897	-	-	-	-	-	-	給与所得 Employment income
175,900	36,863	28,347	32,899	10,882	17,106	74,738	11,849	57,809	総合譲渡所得 Comprehensive capital gains
294,062	224,462	50,174	-	-	-	-	-	-	一時所得 Occasional income
13,400,093	4,762,401	8,163,165	-	-	-	-	-	-	雑所得 Miscellaneous income
837,534	71,043	269,898				1,342,071	241,877	887,245	(損益通算等による差額) (Difference by aggregation of profit and loss, etc.)
70,404,382	31,720,459	34,951,013	1,921,344	270,847	1,021,014	2,941,974	422,575	1,734,348	合 計 Total
29,899	28,276	1,000	2,408	971	849	-	-	-	分離短期譲渡所得 Short term separate capital gains
2,443,375	2,424,926	10,748	24,785	5,194	15,263	-	-	-	分離長期譲渡所得 Long term separate capital gains
1,033,661	887,646	133,905	-	-	-	-	-	-	株式等の譲渡所得等 Capital gains of stocks, etc.
3,809	3,151	414	323	76	209	-	-	-	山林所得 Timber income
239,192	53,891	183,981	-	-	-	-	-	-	退職所得 Retirement income
74,154,317	35,118,349	35,281,061	1,948,860	277,088	1,037,335	2,941,974	422,575	1,734,348	総 計 Grandtotal

(2) 所得種類別人員、所得金額の累年比較
Yearly comparison of numbers of income earners by income type and amount of income

① 人 員

(単位：人)

Number of taxpayers

(In person)

区 分 Type	平成18年分 2006		平成19年分 2007		平成20年分 2008		平成21年分 2009		平成22年分 2010	
	主たるもの Main	従たるもの Secondary	主たるもの Main	従たるもの Secondary	主たるもの Main	従たるもの Secondary	主たるもの Main	従たるもの Secondary	主たるもの Main	従たるもの Secondary
事業所得 Operating income	1,911,904	外 Excluding 231,382	1,802,945	外 Excluding 227,653	1,664,499	外 Excluding 221,038	1,477,560	外 Excluding 212,252	1,434,760	外 Excluding 212,879
うち 営業等所得 Business income	1,770,930	69,423	1,667,120	66,798	1,522,438	66,550	1,344,470	64,554	1,298,319	63,568
うち 農業所得 Farm income	140,974	161,959	135,825	160,855	142,061	154,488	133,090	147,698	136,441	149,311
利子所得 Interest income	675	9,467	734	9,767	737	9,513	681	9,081	658	8,975
配当所得 Dividend income	7,670	320,169	7,755	289,809	7,430	270,910	6,117	260,093	6,158	289,062
不動産所得 Real estate income	1,106,259	52,138	1,091,154	51,742	1,086,501	48,808	1,080,147	46,373	1,060,604	47,086
給与所得 Employment income	2,742,441	1,395,693	2,634,249	1,325,537	2,548,887	1,278,506	2,392,036	1,202,534	2,288,516	1,161,421
総合譲渡所得 Comprehensive capital gains	3,601	18,321	3,805	16,651	3,680	14,719	2,673	11,984	3,323	10,882
一時所得 Occasional income	53,702	17,601	55,553	17,093	52,813	15,817	43,530	12,428	37,983	14,379
雑所得 Miscellaneous income	2,119,460	237,013	1,911,076	190,620	1,963,390	171,011	2,015,008	132,829	2,012,234	131,328
合 計 Total	7,945,712	301,841	7,507,271	296,046	7,327,937	284,565	7,017,752	270,609	6,844,236	270,847
分離短期譲渡所得 Short term separate capital gains	3,802	1,509	3,757	1,413	2,919	1,072	2,248	1,044	2,252	971
分離長期譲渡所得 Long term separate capital gains	204,963	6,856	194,850	7,089	167,693	4,924	135,041	4,656	149,010	5,194
株式等の譲渡所得等 Capital gains of stocks, etc.	71,947	188,394	58,601	150,930	20,681	65,928	17,371	70,950	22,290	72,786
山林所得 Timber income	785	79	850	69	780	80	530	117	631	76
退職所得 Retirement income	5,709	2,092	3,355	2,048	2,968	1,719	3,119	1,554	2,726	1,443
総 計 Grandtotal	8,232,918	310,285	7,768,684	304,617	7,522,978	290,641	7,176,061	276,426	7,021,145	277,088
		5,454,150		5,125,330		4,856,862		4,594,292		4,524,591

(注) 1 この表は、「(1)所得種類別内訳」の累年比較を示したものである。

2 外書は、損失額のある者の人員を掲げた。

Note: 1 This table shows yearly comparison of "(1) Breakdown by income type".

2 "Excluding" shows the number of those who have losses.

所得金額

Amount of income

(単位：百万円)
(In millions of yen)

区 分 Type	平成18年分 2006		平成19年分 2007		平成20年分 2008		平成21年分 2009		平成22年分 2010	
	外 Excluding		外 Excluding		外 Excluding		外 Excluding		外 Excluding	
事業所得 Operating income	156,651	7,401,918	152,002	6,975,416	148,971	6,445,261	141,535	5,699,597	141,346	5,608,755
うち営業等所得 Business income	82,955	6,899,296	78,309	6,486,924	75,778	5,919,016	70,490	5,202,416	68,428	5,083,709
うち農業所得 Farm income	73,696	502,622	73,694	488,491	73,192	526,246	71,045	497,181	72,919	525,046
利子所得 Interest income	-	9,860	-	11,996	-	10,770	-	8,010	-	7,669
配当所得 Dividend income	-	551,981	-	579,505	-	578,296	-	411,536	-	428,992
不動産所得 Real estate income	35,301	6,769,416	36,928	6,691,741	31,242	6,994,878	27,009	6,314,393	27,504	6,100,026
給与所得 Employment income	-	17,832,961	-	17,599,315	-	16,643,051	-	15,014,003	-	14,480,250
総合譲渡所得 Comprehensive capital gains	17,348	53,654	15,983	61,784	13,641	50,002	13,325	42,049	11,849	36,863
一時所得 Occasional income	-	347,097	-	325,808	-	366,428	-	374,686	-	224,462
雑所得 Miscellaneous income	-	5,358,053	-	4,882,967	-	4,828,046	-	4,793,985	-	4,762,401
(損益通算等による差額) (Difference by aggregation of profit and loss, etc.)	429,537	78,720	202,427	93,810	667,869	72,721	311,592	70,228	241,877	71,043
合計 Total	638,837	38,403,658	407,341	37,222,340	861,723	35,989,454	493,462	32,728,488	422,575	31,720,459
分離短期譲渡所得 Short term separate capital gains	-	76,873	-	78,194	-	55,677	-	28,503	-	28,276
分離長期譲渡所得 Long term separate capital gains	-	4,034,986	-	4,145,682	-	3,131,869	-	2,076,634	-	2,424,926
株式等の譲渡所得等 Capital gains of stocks, etc.	-	2,321,864	-	2,148,632	-	1,212,196	-	978,707	-	887,646
山林所得 Timber income	-	4,558	-	5,178	-	4,123	-	5,042	-	3,151
退職所得 Retirement income	-	117,433	-	69,530	-	62,402	-	62,544	-	53,891
総計 Grandtotal	638,837	44,959,372	407,341	43,669,556	861,723	40,455,721	493,462	35,879,918	422,575	35,118,349

(注) 1 この表は、「(1)所得種類別内訳」の累年比較を示したものである。
2 外書は、損失額のある者の損失額を掲げた。

Note: 1 This table shows yearly comparison of "(1) Breakdown by income type".
2 "Excluding" shows the amount of losses of those who have losses.

(3) 都道府県別の人員、所得金額(その1)(申告種類合計)

Number of income earners and amount of income by prefectures (Part 1: Total)

所得種類 Income type		合 計 Total			事業所得 Operating income		
		人 員 Number of taxpayers	主たるもの Main	所得金額 Amount of income	人 員 Number of taxpayers	主たるもの Main	所得金額 Amount of income
国税局・都道府県 Regional Taxation Bureau / Prefecture		人 Person	人 Person	百万円 Million yen	人 Person	人 Person	百万円 Million yen
札幌 Sapporo	北海道 Hokkaido	1,237,937	920,821	2,429,476	181,232	161,760	386,557
仙台 Sendai	青森 Aomori	300,456	230,972	525,963	58,590	47,274	94,651
	岩手 Iwate	314,532	232,667	512,945	52,414	35,883	69,570
	宮城 Miyagi	462,276	342,681	921,595	65,332	45,399	97,677
	秋田 Akita	277,895	207,057	458,475	49,728	34,285	65,105
	山形 Yamagata	317,646	227,314	516,598	58,965	42,237	78,196
	福島 Fukushima	412,377	303,130	727,805	69,718	48,948	92,286
	計 Total	2,085,182	1,543,821	3,663,381	354,747	254,026	497,485
関東信越 Kanto Shinetsu	茨城 Ibaraki	651,241	491,807	1,394,185	101,573	79,805	177,462
	栃木 Tochigi	455,682	335,850	965,562	76,207	60,213	129,439
	群馬 Gunma	468,347	348,686	955,239	77,264	65,539	133,086
	埼玉 Saitama	1,727,815	1,300,132	4,165,006	212,465	183,766	427,132
	新潟 Niigata	624,710	445,427	1,111,697	97,194	71,898	140,522
	長野 Nagano	581,687	415,278	1,057,048	89,118	68,741	136,623
	計 Total	4,509,482	3,337,180	9,648,737	653,821	529,962	1,144,264
東京 Tokyo	千葉 Chiba	1,512,797	1,137,204	3,878,107	189,605	159,557	373,361
	東京 Tokyo	3,883,437	2,773,017	12,969,238	471,451	413,653	1,262,314
	神奈川 Kanagawa	2,344,647	1,723,186	6,532,301	235,554	204,474	544,477
	山梨 Yamanashi	218,419	164,137	421,454	45,377	37,897	72,288
	計 Total	7,959,300	5,797,544	23,801,100	941,987	815,581	2,252,439
金沢 Kanazawa	富山 Toyama	306,537	213,205	566,191	48,365	34,193	77,735
	石川 Ishikawa	299,138	214,227	590,569	48,306	38,816	79,536
	福井 Fukui	216,037	150,862	407,726	38,030	29,028	56,991
計 Total	821,712	578,294	1,564,486	134,701	102,037	214,262	
名古屋 Nagoya	岐阜 Gifu	560,277	403,575	1,112,159	86,228	71,283	153,261
	静岡 Shizuoka	1,027,036	728,114	2,142,113	152,493	128,344	289,724
	愛知 Aichi	1,911,769	1,353,004	4,700,995	238,091	204,698	546,432
	三重 Mie	469,596	347,015	977,046	68,630	57,750	135,321
	計 Total	3,968,678	2,831,708	8,932,313	545,442	462,075	1,124,737
大阪 Osaka	滋賀 Shiga	345,933	253,355	748,484	49,172	37,737	88,851
	京都 Kyoto	656,269	481,817	1,507,036	98,351	85,804	173,296
	大阪 Osaka	2,031,479	1,538,878	5,477,752	320,800	288,671	612,989
	兵庫 Hyogo	1,378,131	1,035,866	3,357,341	183,812	159,392	372,061
	奈良 Nara	344,561	258,092	826,484	46,509	40,403	83,798
	和歌山 Wakayama	242,545	182,955	470,171	54,611	46,513	88,554
	計 Total	4,998,918	3,750,963	12,387,269	753,255	658,520	1,419,549
広島 Hiroshima	鳥取 Tottori	151,926	111,873	258,583	24,724	19,216	35,559
	島根 Shimane	198,637	142,504	329,434	32,867	23,883	46,662
	岡山 Okayama	478,671	348,345	944,834	65,730	53,255	105,904
	広島 Hiroshima	760,397	548,189	1,562,400	97,350	80,325	180,501
	山口 Yamaguchi	391,290	288,368	712,257	57,253	46,469	95,293
計 Total	1,980,921	1,439,279	3,807,508	277,924	223,148	463,919	
高松 Takamatsu	徳島 Tokushima	167,811	124,942	346,999	29,900	25,204	45,683
	香川 Kagawa	250,960	177,041	485,455	35,860	28,883	60,241
	愛媛 Ehime	305,531	223,594	602,312	53,664	44,329	82,006
	高知 Kochi	164,418	121,106	305,909	34,035	28,958	55,907
計 Total	888,720	646,683	1,740,675	153,459	127,374	243,838	
福岡 Fukuoka	福岡 Fukuoka	1,102,469	829,721	2,428,587	185,541	158,672	327,702
	佐賀 Saga	221,335	160,731	393,658	45,721	33,701	75,039
	長崎 Nagasaki	322,446	245,474	594,345	62,425	52,901	99,348
	計 Total	1,646,250	1,235,926	3,416,590	293,687	245,274	502,089
熊本 Kumamoto	熊本 Kumamoto	394,846	291,179	750,721	76,732	63,496	126,891
	大分 Oita	245,979	183,263	470,263	43,910	36,139	66,993
	宮崎 Miyazaki	235,230	179,225	433,949	49,703	43,074	81,012
	鹿児島 Kagoshima	335,219	248,545	635,063	65,542	54,048	96,532
	計 Total	1,211,274	902,212	2,289,996	235,887	196,757	371,428
沖縄 Okinawa	沖縄 Okinawa	220,202	165,568	472,786	41,598	36,627	55,987
全国計 Grandtotal	31,528,576	23,149,999	74,154,317	4,567,740	3,813,141	8,676,555	

(注) この表は、「(1)所得種類別内訳」を都道府県別に示したものである。

Note : This table shows " (1) Breakdown by income type" by prefectures.

営業等所得 Business income			農業所得 Farm income			利子所得 Interest income			所得種類 Income type	
人員 Number of taxpayers	主たるもの Main	所得金額 Amount of income	人員 Number of taxpayers	主たるもの Main	所得金額 Amount of income	人員 Number of taxpayers	主たるもの Main	所得金額 Amount of income		
人 Person	人 Person	百万円 Million yen	人 Person	人 Person	百万円 Million yen	人 Person	人 Person	百万円 Million yen	国税局・都道府県 Regional Taxation Bureau /Prefecture	
145,390	130,349	260,092	35,842	31,411	126,466	562	56	153	北海道 Hokkaido	札幌 Sapporo
38,661	34,523	72,919	19,929	12,751	21,731	88	9	24	青森 Aomori	仙台 Sendai
32,728	27,423	58,786	19,686	8,460	10,784	113	12	26	岩手 Iwate	
44,678	38,530	86,408	20,654	6,869	11,269	180	21	198	宮城 Miyagi	
30,305	26,656	54,280	19,423	7,629	10,824	86	2	20	秋田 Akita	
35,961	31,767	61,684	23,004	10,470	16,512	140	13	28	山形 Yamagata	
43,370	38,354	75,378	26,348	10,594	16,908	161	27	78	福島 Fukushima	
225,703	197,253	409,456	129,044	56,773	88,029	768	84	374	計 Total	
73,951	65,789	144,114	27,622	14,016	33,348	187	10	79	茨城 Ibaraki	関東信越 Kanto Shinetsu
55,753	49,923	105,888	20,454	10,290	23,552	206	26	103	栃木 Tochigi	
62,248	56,099	112,762	15,016	9,440	20,325	237	23	113	群馬 Gunma	
197,172	175,586	412,762	15,293	8,180	14,370	762	88	306	埼玉 Saitama	
68,642	60,916	120,947	28,552	10,982	19,575	269	30	81	新潟 Niigata	
64,793	57,028	113,460	24,325	11,713	23,162	323	30	84	長野 Nagano	
522,559	465,341	1,009,933	131,262	64,621	134,332	1,984	207	767	計 Total	
160,510	142,483	343,493	29,095	17,074	29,868	718	91	322	千葉 Chiba	東京 Tokyo
466,897	412,111	1,258,778	4,554	1,542	3,536	4,688	399	3,774	東京 Tokyo	
228,226	201,094	535,945	7,328	3,380	8,531	1,611	198	722	神奈川 Kanagawa	
34,627	31,286	62,583	10,750	6,611	9,705	81	9	33	山梨 Yamanashi	
890,260	786,974	2,200,799	51,727	28,607	51,641	7,098	697	4,852	計 Total	
34,687	30,888	71,858	13,678	3,305	5,877	144	12	52	富山 Toyama	金沢 Kanazawa
40,380	36,196	75,121	7,926	2,620	4,415	150	11	35	石川 Ishikawa	
29,449	26,371	52,982	8,581	2,657	4,009	146	9	43	福井 Fukui	
104,516	93,455	199,960	30,185	8,582	14,301	440	32	130	計 Total	
74,302	66,789	144,927	11,926	4,494	8,334	239	32	164	岐阜 Gifu	名古屋 Nagoya
130,311	115,817	268,531	22,182	12,527	21,192	524	55	207	静岡 Shizuoka	
214,938	192,388	515,603	23,153	12,310	30,829	1,137	138	586	愛知 Aichi	
60,658	54,192	129,629	7,972	3,558	5,692	213	26	90	三重 Mie	
480,209	429,186	1,058,690	65,233	32,889	66,047	2,113	251	1,047	計 Total	
40,942	35,320	83,873	8,230	2,417	4,978	154	14	45	滋賀 Shiga	大阪 Osaka
93,107	83,199	169,245	5,244	2,605	4,051	387	56	259	京都 Kyoto	
316,768	286,650	609,519	4,032	2,021	3,470	863	101	437	大阪 Osaka	
171,640	153,800	363,444	12,172	5,592	8,616	699	81	413	兵庫 Hyogo	
42,913	38,193	80,571	3,596	2,210	3,227	169	27	89	奈良 Nara	
41,609	37,384	74,065	13,002	9,129	14,489	68	11	16	和歌山 Wakayama	
706,979	634,546	1,380,717	46,276	23,974	38,833	2,340	290	1,259	計 Total	
17,619	15,586	29,963	7,105	3,630	5,596	66	4	13	鳥取 Tottori	広島 Hiroshima
24,351	21,025	42,819	8,516	2,858	3,843	78	4	20	島根 Shimane	
54,615	48,113	99,206	11,115	5,142	6,698	232	19	67	岡山 Okayama	
87,350	76,664	175,834	10,000	3,661	4,667	369	34	173	広島 Hiroshima	
49,267	43,222	91,341	7,986	3,247	3,951	154	19	51	山口 Yamaguchi	
233,202	204,610	439,164	44,722	18,538	24,755	899	80	324	計 Total	
23,127	20,744	38,088	6,773	4,460	7,595	50	5	14	徳島 Tokushima	高松 Takamatsu
28,983	25,636	54,755	6,877	3,247	5,486	165	7	28	香川 Kagawa	
41,968	37,660	71,454	11,696	6,669	10,552	110	14	61	愛媛 Ehime	
25,225	22,489	43,244	8,810	6,469	12,664	52	6	9	高知 Kochi	
119,303	106,529	207,541	34,156	20,845	36,297	377	32	112	計 Total	
161,901	146,275	301,757	23,640	12,397	25,945	453	47	202	福岡 Fukuoka	福岡 Fukuoka
28,250	25,231	55,317	17,471	8,470	19,722	51	5	18	佐賀 Saga	
50,836	45,588	85,870	11,589	7,313	13,478	137	12	74	長崎 Nagasaki	
240,987	217,094	442,943	52,700	28,180	59,145	641	64	293	計 Total	
53,791	48,014	90,394	22,941	15,482	36,497	178	14	46	熊本 Kumamoto	熊本 Kumamoto
34,793	31,225	59,327	9,117	4,914	7,665	120	12	32	大分 Oita	
37,244	33,858	63,163	12,459	9,216	17,849	96	11	30	宮崎 Miyazaki	
49,960	44,173	80,153	15,582	9,875	16,379	170	15	42	鹿児島 Kagoshima	
175,788	157,270	293,037	60,099	39,487	78,391	564	52	148	計 Total	
37,113	33,673	52,645	4,485	2,954	3,342	104	22	56	沖縄 Okinawa	沖縄 Okinawa
3,882,009	3,456,280	7,954,976	685,731	356,861	721,579	17,890	1,867	9,515	全国計 Grandtotal	

(3) 都道府県別の人員、所得金額 (その2) (申告種類合計)

Number of income earners and amount of income by prefectures (Part 2: Total)

国税局・都道府県 Regional Taxation Bureau / Prefecture		所得種類 Income type			配当所得 Dividend income			不動産所得 Real estate income			給与所得 Employment income		
		人員 Number of taxpayers	主たるもの Main	所得金額 Amount of income	人員 Number of taxpayers	主たるもの Main	所得金額 Amount of income	人員 Number of taxpayers	主たるもの Main	所得金額 Amount of income	人員 Number of taxpayers	主たるもの Main	所得金額 Amount of income
札幌 Sapporo	北海道 Hokkaido	58,525	6,137	18,514	110,142	50,078	153,909	427,620	363,240	1,261,463			
仙台 Sendai	青森 Aomori	7,281	928	2,220	25,049	10,488	32,385	111,458	99,240	278,228			
	岩手 Iwate	8,597	1,043	2,785	26,663	10,649	33,325	114,820	102,328	282,762			
	宮城 Miyagi	11,772	1,658	5,420	43,237	18,752	73,016	168,231	146,252	514,481			
	秋田 Akita	5,604	760	1,948	23,739	7,240	22,593	104,025	93,245	259,967			
	山形 Yamagata	11,918	1,447	3,148	28,785	9,990	32,813	108,921	95,124	282,625			
	福島 Fukushima	9,314	1,358	4,627	39,971	15,715	53,260	141,273	123,900	396,269			
	計 Total	54,486	7,194	20,148	187,444	72,834	247,392	748,728	660,089	2,014,331			
関東信越 Kanto Shinetsu	茨城 Ibaraki	13,591	2,150	6,535	60,359	25,676	100,905	231,052	200,168	754,559			
	栃木 Tochigi	10,230	1,441	6,159	48,712	19,660	75,576	163,251	141,940	537,389			
	群馬 Gunma	12,166	1,806	9,509	49,105	22,209	77,338	160,295	137,505	505,304			
	埼玉 Saitama	50,858	7,384	29,161	172,813	87,267	425,259	634,565	544,775	2,235,543			
	新潟 Niigata	22,527	3,142	8,390	66,297	21,315	77,966	219,271	191,187	629,342			
	長野 Nagano	22,090	2,885	7,676	57,262	22,628	73,408	191,211	162,732	559,684			
	計 Total	131,462	18,808	67,429	454,548	198,755	830,451	1,599,645	1,378,307	5,221,820			
東京 Tokyo	千葉 Chiba	48,232	7,610	31,778	141,910	67,679	302,428	558,097	482,679	2,120,529			
	東京 Tokyo	162,211	28,705	219,115	553,247	299,553	1,553,126	1,441,888	1,246,269	7,328,348			
	神奈川 Kanagawa	92,851	14,937	58,689	265,156	136,218	681,114	856,548	731,590	3,614,954			
	山梨 Yamanashi	4,229	675	1,780	22,010	10,211	33,813	72,031	62,383	216,213			
	計 Total	307,523	51,927	311,362	982,323	513,661	2,570,480	2,928,564	2,522,921	13,280,044			
金沢 Kanazawa	富山 Toyama	15,828	2,028	6,011	21,523	6,956	28,187	98,413	83,199	299,823			
	石川 Ishikawa	11,298	1,416	4,686	26,171	10,808	43,912	99,290	84,586	313,998			
	福井 Fukui	8,213	1,059	3,448	21,009	7,371	28,768	69,613	59,048	223,790			
	計 Total	35,339	4,503	14,145	68,703	25,135	100,868	267,316	226,833	837,611			
名古屋 Nagoya	岐阜 Gifu	24,265	4,016	9,605	53,775	23,378	88,010	190,894	161,333	595,951			
	静岡 Shizuoka	46,301	6,539	19,635	114,819	52,709	211,543	334,419	278,739	1,080,360			
	愛知 Aichi	98,660	18,454	65,276	212,823	103,949	479,709	649,309	539,836	2,458,014			
	三重 Mie	17,979	3,359	7,488	37,095	15,741	61,139	158,052	132,290	512,838			
	計 Total	187,205	32,368	102,004	418,512	195,777	840,401	1,332,674	1,112,198	4,647,164			
大阪 Osaka	滋賀 Shiga	12,045	1,705	4,494	25,180	10,138	44,915	121,759	103,231	413,908			
	京都 Kyoto	27,151	4,841	29,958	62,593	31,214	138,413	214,401	180,626	781,515			
	大阪 Osaka	75,103	14,469	51,762	196,340	106,387	501,395	683,053	584,515	2,608,918			
	兵庫 Hyogo	58,226	11,346	43,310	113,997	54,896	236,041	466,707	399,494	1,826,426			
	奈良 Nara	15,471	3,110	8,261	28,023	13,965	58,011	112,355	94,748	440,196			
	和歌山 Wakayama	7,444	1,254	3,033	20,815	10,030	36,121	67,925	57,125	220,548			
	計 Total	195,440	36,725	140,820	446,948	226,630	1,014,896	1,666,200	1,419,739	6,291,510			
広島 Hiroshima	鳥取 Tottori	5,458	705	1,665	11,471	4,459	14,546	49,078	42,691	135,664			
	島根 Shimane	6,418	789	2,363	15,272	5,487	19,535	63,302	53,827	169,442			
	岡山 Okayama	15,941	2,448	7,176	42,933	18,615	68,566	157,601	133,371	508,500			
	広島 Hiroshima	26,166	4,184	13,260	82,108	37,371	144,149	243,915	203,275	808,345			
	山口 Yamaguchi	12,070	2,022	4,894	33,119	13,556	44,142	116,158	96,060	345,220			
	計 Total	66,053	10,148	29,358	184,903	79,488	290,938	630,054	529,224	1,967,172			
高松 Takamatsu	徳島 Tokushima	7,921	1,264	4,678	14,468	6,334	25,707	52,772	45,978	183,509			
	香川 Kagawa	14,841	2,135	4,567	23,210	9,766	37,316	77,170	65,416	255,265			
	愛媛 Ehime	12,395	1,936	4,548	29,376	13,745	50,418	90,688	76,877	302,142			
	高知 Kochi	4,713	697	2,046	16,306	7,478	27,442	45,673	38,274	140,215			
	計 Total	39,870	6,032	15,839	83,360	37,323	140,884	266,303	226,545	881,131			
福岡 Fukuoka	福岡 Fukuoka	33,727	5,138	22,704	103,179	49,398	207,506	358,258	307,368	1,267,942			
	佐賀 Saga	5,522	754	2,022	17,627	6,683	23,861	74,326	64,475	201,092			
	長崎 Nagasaki	6,208	1,045	3,824	31,272	13,644	42,021	99,010	85,200	285,630			
	計 Total	45,457	6,937	28,549	152,078	69,725	273,388	531,594	457,043	1,754,664			
熊本 Kumamoto	熊本 Kumamoto	12,923	1,490	4,777	38,326	16,292	59,909	124,506	107,343	378,178			
	大分 Oita	4,908	813	3,608	23,933	10,248	35,644	74,688	63,148	235,220			
	宮崎 Miyazaki	4,349	644	2,623	20,362	8,593	30,859	72,256	61,910	207,597			
	鹿児島 Kagoshima	6,065	912	5,106	32,122	12,777	42,970	104,485	88,271	323,868			
	計 Total	28,245	3,859	16,114	114,743	47,910	169,383	375,935	320,672	1,144,862			
沖縄 Okinawa	沖縄 Okinawa	3,299	511	2,951	46,330	28,810	111,701	65,345	55,415	197,028			
全国計 Grandtotal		1,152,904	185,149	767,232	3,250,034	1,546,126	6,744,690	10,839,978	9,272,226	39,498,800			

(注) この表は、「(1) 所得種類別内訳」を都道府県別に示したものである。

Note : This table shows “(1) Breakdown by income type” by prefectures.

総合譲渡所得 Comprehensive capital gains			一時所得 Occasional income			雑所得 Miscellaneous income			所得種類 Income type	
人員 Number of taxpayers	主たるもの Main	所得金額 Amount of income	人員 Number of taxpayers	主たるもの Main	所得金額 Amount of income	人員 Number of taxpayers	主たるもの Main	所得金額 Amount of income	国税局・都道府県 Regional Taxation Bureau /Prefecture	
3,170	592	3,408	12,093	3,342	13,648	428,281	326,637	484,108	北海道 Hokkaido	札幌 Sapporo
325	94	511	2,828	828	3,664	91,164	69,906	91,357	青森 Aomori	仙台 Sendai
425	99	328	2,560	658	2,516	105,608	80,130	102,042	岩手 Iwate	
453	104	602	4,070	1,019	4,514	163,232	126,515	192,225	宮城 Miyagi	
246	59	797	2,443	643	2,438	88,998	69,108	89,249	秋田 Akita	
384	104	428	3,025	843	2,903	102,330	75,825	97,420	山形 Yamagata	
394	82	708	3,495	972	3,652	143,113	109,426	147,791	福島 Fukushima	
2,227	542	3,376	18,421	4,963	19,688	694,445	530,910	720,083	計 Total	
554	146	1,520	4,673	1,203	5,542	229,977	177,977	282,599	茨城 Ibaraki	
507	140	681	3,697	851	3,747	146,160	108,140	160,499	栃木 Tochigi	
413	107	697	3,710	887	3,804	158,034	116,779	171,613	群馬 Gunma	
1,344	325	2,497	13,785	3,320	14,877	612,095	459,231	759,441	埼玉 Saitama	
686	121	542	4,866	1,227	4,841	206,125	152,748	205,109	新潟 Niigata	
597	157	596	4,699	1,110	4,173	208,925	153,148	221,186	長野 Nagano	
4,101	996	6,533	35,430	8,598	36,983	1,561,316	1,168,023	1,800,447	計 Total	
1,458	366	109,617	12,465	2,952	12,954	531,932	403,469	719,244	千葉 Chiba	東京 Tokyo
4,337	1,046	16,268	34,971	7,742	38,670	1,127,362	741,105	1,428,211	東京 Tokyo	
2,233	552	6,029	21,376	4,473	21,756	821,129	610,385	1,170,008	神奈川 Kanagawa	
205	53	277	1,662	418	1,482	69,538	50,718	73,436	山梨 Yamanashi	
8,233	2,017	132,191	70,474	15,585	74,861	2,549,961	1,805,677	3,390,899	計 Total	
313	73	392	2,756	596	2,478	114,168	83,989	121,837	富山 Toyama	金沢 Kanazawa
265	72	239	3,227	699	2,956	105,443	75,344	109,982	石川 Ishikawa	
212	53	166	2,342	527	2,049	73,321	52,306	73,791	福井 Fukui	
790	198	797	8,325	1,822	7,484	292,932	211,639	305,610	計 Total	
707	154	786	4,787	1,139	4,642	190,382	137,859	202,555	岐阜 Gifu	
1,199	297	1,553	9,527	2,409	9,469	350,376	249,960	389,553	静岡 Shizuoka	
2,706	624	5,299	20,725	4,375	18,808	649,164	462,608	776,663	愛知 Aichi	
506	108	863	4,138	946	4,112	174,403	132,764	208,468	三重 Mie	
5,118	1,183	8,502	39,177	8,869	37,030	1,364,325	983,191	1,577,240	計 Total	
270	55	386	3,146	735	3,066	128,213	97,043	155,452	滋賀 Shiga	大阪 Osaka
597	161	1,902	6,825	1,750	6,691	234,433	172,025	277,403	京都 Kyoto	
1,521	394	5,908	18,095	4,753	17,845	699,900	524,131	1,358,550	大阪 Osaka	
1,163	317	3,716	12,794	3,029	15,426	515,011	396,063	662,550	兵庫 Hyogo	
262	76	557	3,245	809	3,010	131,516	101,837	182,853	奈良 Nara	
251	73	339	2,588	744	2,710	84,528	64,914	93,072	和歌山 Wakayama	
4,064	1,076	12,807	46,693	11,820	48,748	1,793,601	1,356,013	2,729,879	計 Total	
160	48	353	1,665	364	1,512	57,296	43,403	58,528	鳥取 Tottori	
232	45	167	1,794	416	1,666	76,290	56,872	76,029	島根 Shimane	
334	81	698	4,369	1,053	3,968	183,310	135,448	198,428	岡山 Okayama	
619	135	759	6,946	1,742	7,358	291,775	215,993	332,988	広島 Hiroshima	
322	80	1,330	3,596	841	3,495	163,624	126,952	192,414	山口 Yamaguchi	
1,667	389	3,307	18,370	4,416	17,997	772,295	578,668	858,387	計 Total	
98	30	171	1,515	386	1,518	57,790	44,017	64,722	徳島 Tokushima	高松 Takamatsu
118	40	115	2,113	509	1,965	92,781	67,955	102,411	香川 Kagawa	
192	53	308	2,344	559	2,169	111,245	83,097	124,897	愛媛 Ehime	
163	35	198	2,022	455	2,257	58,788	43,659	62,379	高知 Kochi	
571	158	792	7,994	1,909	7,908	320,604	238,728	354,410	計 Total	
879	231	1,547	9,825	2,478	9,858	393,747	297,569	463,589	福岡 Fukuoka	福岡 Fukuoka
294	48	292	1,865	459	1,769	73,359	53,183	72,609	佐賀 Saga	
226	76	340	3,169	846	3,375	116,541	89,902	128,795	長崎 Nagasaki	
1,399	355	2,180	14,859	3,783	15,002	583,647	440,654	664,994	計 Total	
411	94	434	3,972	1,132	4,376	131,896	97,931	138,752	熊本 Kumamoto	熊本 Kumamoto
196	53	198	2,278	556	2,407	92,214	70,194	105,251	大分 Oita	
660	131	522	2,204	643	2,501	81,919	62,017	85,507	宮崎 Miyazaki	
375	104	296	3,501	891	3,639	117,953	88,393	128,730	鹿児島 Kagoshima	
1,642	382	1,449	11,955	3,222	12,923	423,982	318,535	458,239	計 Total	
167	71	560	1,411	417	1,788	57,400	40,464	55,797	沖縄 Okinawa	沖縄 Okinawa
33,149	7,959	175,900	285,202	68,746	294,062	10,842,789	7,999,139	13,400,093	全国計 Grandtotal	

(3) 都道府県別の人員、所得金額(その3)(申告種類合計)

Number of income earners and amount of income by prefectures (Part 3:Total)

所得種類 Income type			分離短期譲渡所得 Short-term separate capital gains			分離長期譲渡所得 Long-term separate capital gains			株式等の譲渡所得 Capital gains of stocks, etc.		
			人員 Number of taxpayers	主たるもの Main	所得金額 Amount of income	人員 Number of taxpayers	主たるもの Main	所得金額 Amount of income	人員 Number of taxpayers	主たるもの Main	所得金額 Amount of income
国税局・都道府県 Regional Taxation Bureau / Prefecture											
札幌 Sapporo	北海道 Hokkaido		379	108	847	7,986	5,771	50,175	4,905	1,049	18,472
仙台 Sendai	青森 Aomori		109	34	175	1,706	1,234	10,054	845	171	2,109
	岩手 Iwate		76	24	104	1,410	1,001	7,513	935	212	1,926
	宮城 Miyagi		104	31	146	2,391	1,770	17,777	2,167	380	3,403
	秋田 Akita		74	18	199	1,295	856	5,582	735	131	1,849
	山形 Yamagata		66	22	119	1,529	1,076	8,920	990	192	1,258
	福島 Fukushima		103	30	172	2,164	1,555	14,631	1,657	337	3,067
	計 Total		532	159	914	10,495	7,492	64,477	7,329	1,423	13,611
関東信越 Kanto Shinetsu	茨城 Ibaraki		195	68	496	3,809	2,983	35,771	4,081	750	7,106
	栃木 Tochigi		130	36	419	2,800	2,210	28,030	2,913	621	9,921
	群馬 Gunma		114	37	415	3,340	2,725	30,732	2,974	581	7,636
	埼玉 Saitama		448	145	1,525	11,389	9,354	190,479	14,676	2,872	29,170
	新潟 Niigata		138	25	260	3,190	2,318	21,251	3,043	582	5,586
	長野 Nagano		121	49	232	3,257	2,522	25,275	3,265	695	8,129
	計 Total		1,146	360	3,347	27,785	22,112	331,538	30,952	6,101	67,548
東京 Tokyo	千葉 Chiba		572	169	1,403	10,315	8,030	124,622	14,729	2,863	37,839
	東京 Tokyo		1,643	471	7,323	27,161	21,005	573,411	48,326	10,054	395,527
	神奈川 Kanagawa		1,000	266	3,577	16,444	12,727	273,322	26,873	5,207	90,773
	山梨 Yamanashi		52	17	140	1,606	1,223	12,022	1,283	285	1,769
	計 Total		3,267	923	12,443	55,526	42,985	983,378	91,211	18,409	525,908
金沢 Kanazawa	富山 Toyama		57	19	132	1,632	1,116	10,755	2,796	636	8,607
	石川 Ishikawa		72	20	251	2,092	1,614	17,480	2,258	458	7,306
	福井 Fukui		41	9	57	1,231	918	9,488	1,517	272	2,375
	計 Total		170	48	440	4,955	3,648	37,723	6,571	1,366	18,287
名古屋 Nagoya	岐阜 Gifu		144	45	278	3,941	2,998	30,878	4,084	802	8,220
	静岡 Shizuoka		274	80	683	7,745	6,206	84,342	7,616	1,599	18,851
	愛知 Aichi		466	162	1,731	14,731	11,909	198,065	21,633	4,813	87,473
	三重 Mie		128	42	393	3,158	2,364	21,831	4,220	802	6,503
	計 Total		1,012	329	3,084	29,575	23,477	335,116	37,553	8,016	121,048
大阪 Osaka	滋賀 Shiga		105	31	366	2,186	1,645	22,611	3,169	664	4,623
	京都 Kyoto		214	55	472	3,988	3,093	49,836	6,172	1,416	21,695
	大阪 Osaka		542	183	1,553	10,873	8,466	144,892	21,266	4,717	72,145
	兵庫 Hyogo		440	105	1,134	8,168	6,212	91,461	14,758	3,328	53,326
	奈良 Nara		110	36	407	1,955	1,549	21,366	4,063	892	12,405
	和歌山 Wakayama		81	32	301	1,539	1,173	11,214	1,846	418	3,153
	計 Total		1,492	442	4,234	28,709	22,138	341,380	51,274	11,435	167,347
広島 Hiroshima	鳥取 Tottori		24	9	51	720	464	3,278	876	191	2,655
	島根 Shimane		31	9	46	835	568	4,353	1,023	204	3,495
	岡山 Okayama		157	53	315	3,288	2,456	26,116	3,892	886	11,547
	広島 Hiroshima		194	59	722	4,242	3,165	36,206	5,571	1,102	18,149
	山口 Yamaguchi		77	24	146	1,854	1,332	11,331	2,416	541	4,049
	計 Total		483	154	1,280	10,939	7,985	81,284	13,778	2,924	39,895
高松 Takamatsu	徳島 Tokushima		45	15	78	1,057	809	8,635	1,664	487	5,301
	香川 Kagawa		56	23	108	1,601	1,222	10,525	2,479	667	6,419
	愛媛 Ehime		78	20	146	2,211	1,729	19,315	2,401	676	5,121
	高知 Kochi		46	15	150	986	731	6,434	892	211	1,590
	計 Total		225	73	482	5,855	4,491	44,909	7,436	2,041	18,430
福岡 Fukuoka	福岡 Fukuoka		355	106	840	7,624	5,839	71,208	6,915	1,520	20,099
	佐賀 Saga		56	17	82	1,268	903	7,988	836	197	1,467
	長崎 Nagasaki		84	24	143	1,635	1,157	9,097	1,142	208	4,741
	計 Total		495	147	1,064	10,527	7,899	88,292	8,893	1,925	26,307
熊本 Kumamoto	熊本 Kumamoto		145	38	265	2,735	2,081	19,497	1,800	387	5,150
	大分 Oita		76	22	188	1,619	1,202	10,179	1,178	246	2,313
	宮崎 Miyazaki		115	35	246	1,818	1,362	10,531	914	212	2,322
	鹿児島 Kagoshima		133	46	225	2,612	1,980	16,118	1,169	243	3,576
	計 Total		469	141	924	8,784	6,625	56,325	5,061	1,088	13,361
沖縄 Okinawa	沖縄 Okinawa		222	88	840	2,637	2,139	28,777	639	147	3,446
全国計 Grandtotal			9,892	2,972	29,899	203,773	156,762	2,443,375	265,602	55,924	1,033,661

(注) この表は、「(1)所得種類別内訳」を都道府県別に示したものである。

Note: This table shows " (1) Breakdown by income type" by prefectures.

山林所得 Timber income			退職所得 Retirement income			(別掲)損失額のある者 (Separate tabulation) Taxpayers with losses		所得種類 Income type	
人員 Number of taxpayers	主たるもの Main	所得金額 Amount of income	人員 Number of taxpayers	主たるもの Main	所得金額 Amount of income	人員 Number of taxpayers	損失額 Amount of losses	国税局・都道府県 Regional Taxation Bureau / Prefecture	
人 Person	人 Person	百万円 Million yen	人 Person	人 Person	百万円 Million yen	人 Person	百万円 Million yen		
660	282	884	2,382	1,769	8,846	52,743	62,784	北海道 Hokkaido	札幌 Sapporo
63	16	60	950	750	2,879	22,569	18,351	青森 Aomori	仙台 Sendai
133	47	124	778	581	2,261	34,870	22,990	岩手 Iwate	
49	9	26	1,058	771	3,651	34,513	26,216	宮城 Miyagi	
56	19	71	866	691	2,419	27,743	17,600	秋田 Akita	
35	12	36	558	429	1,732	26,566	18,713	山形 Yamagata	
37	8	32	977	772	3,485	37,935	24,894	福島 Fukushima	
373	111	348	5,187	3,994	16,428	184,196	128,764	計 Total	
27	10	26	1,163	861	4,247	51,069	48,828	茨城 Ibaraki	
122	43	166	747	529	3,204	33,955	31,339	栃木 Tochigi	
29	9	49	666	479	2,726	29,689	29,808	群馬 Gunma	
23	5	13	2,592	1,600	10,801	81,488	120,418	埼玉 Saitama	
25	6	16	1,079	828	3,712	45,045	38,653	新潟 Niigata	
12	3	4	807	578	3,206	59,267	45,134	長野 Nagano	
238	76	275	7,054	4,875	27,896	300,513	314,181	計 Total	
30	9	46	2,734	1,730	11,953	78,959	207,981	千葉 Chiba	東京 Tokyo
118	26	174	6,034	2,989	34,572	193,365	373,027	東京 Tokyo	
57	15	92	3,815	2,144	17,795	96,548	154,582	神奈川 Kanagawa	
10	2	8	335	246	1,195	17,531	17,116	山梨 Yamanashi	
215	52	320	12,918	7,109	65,515	386,403	752,707	計 Total	
15	3	11	527	385	2,331	24,619	20,660	富山 Toyama	金沢 Kanazawa
30	4	16	536	379	1,621	22,042	22,354	石川 Ishikawa	
14	4	15	348	258	1,217	20,737	15,980	福井 Fukui	
59	11	42	1,411	1,022	5,169	67,398	58,994	計 Total	
154	46	113	677	490	2,937	41,392	37,275	岐阜 Gifu	名古屋 Nagoya
238	97	238	1,505	1,080	6,982	61,006	70,148	静岡 Shizuoka	
109	35	170	2,215	1,403	11,001	93,496	137,356	愛知 Aichi	
82	32	165	992	791	3,980	34,001	35,742	三重 Mie	
583	210	686	5,389	3,764	24,899	229,895	280,522	計 Total	
10	2	6	524	355	2,156	27,249	25,086	滋賀 Shiga	大阪 Osaka
51	16	48	1,106	760	5,147	40,718	57,862	京都 Kyoto	
32	6	46	3,091	2,085	13,373	96,653	682,862	大阪 Osaka	
38	11	88	2,318	1,592	10,873	82,297	122,024	兵庫 Hyogo	
85	30	102	798	610	3,508	20,533	31,971	奈良 Nara	
44	11	52	805	657	2,850	18,113	20,533	和歌山 Wakayama	
260	76	341	8,642	6,059	37,906	285,563	940,337	計 Total	
14	7	9	374	312	1,531	17,288	11,142	鳥取 Totтори	広島 Hiroshima
17	4	17	478	396	1,794	21,659	11,778	島根 Shimane	
62	22	91	822	638	3,178	45,632	35,381	岡山 Okayama	
43	7	26	1,099	797	4,431	51,490	44,948	広島 Hiroshima	
30	11	31	617	461	2,388	30,878	23,439	山口 Yamaguchi	
166	51	176	3,390	2,604	13,322	166,947	126,689	計 Total	
40	11	62	491	402	1,970	12,377	13,189	徳島 Tokushima	
-	-	-	566	418	2,046	17,078	14,624	香川 Kagawa	
88	33	77	739	526	3,225	19,674	20,939	愛媛 Ehime	
36	11	28	706	576	2,506	10,534	11,551	高知 Kochi	
164	55	167	2,502	1,922	9,747	59,663	60,303	計 Total	
63	13	67	1,903	1,342	8,133	69,909	77,145	福岡 Fukuoka	福岡 Fukuoka
15	1	10	395	305	1,406	16,333	14,416	佐賀 Saga	
5	-	2	592	459	2,151	22,026	25,590	長崎 Nagasaki	
83	14	78	2,890	2,106	11,690	108,268	117,151	計 Total	
141	39	118	1,081	842	3,706	29,270	24,414	熊本 Kumamoto	熊本 Kumamoto
171	73	179	688	557	2,800	20,477	14,718	大分 Oita	
175	66	171	659	527	2,713	18,295	17,340	宮崎 Miyazaki	
21	4	24	1,071	861	4,394	24,693	22,518	鹿児島 Kagoshima	
508	182	492	3,499	2,787	13,613	92,735	78,991	計 Total	
2	1	0	1,048	856	4,161	14,536	20,553	沖縄 Okinawa	沖縄 Okinawa
3,311	1,121	3,809	56,312	38,867	239,192	1,948,860	2,941,974	全国計 Grandtotal	

2 申告所得税

(3) 都道府県別の人員、所得金額(その4)(申告納税額のある者)

Number of income earners and amount of income by prefectures (Part 4:Taxpayers who have income tax self-assessment)

所得種類 Income type		合 計 Total				事 業 所 得 Operating income		
		人 員 Number of taxpayers	主たるもの Main	所得金額 Amount of income	申告納税額 Amount of selfassessment income tax	人 員 Number of taxpayers	主たるもの Main	所得金額 Amount of income
国税局・都道府県 Regional Taxation Bureau / Prefecture		人 Person	人 Person	百万円 Million yen	百万円 Million yen	人 Person	人 Person	百万円 Million yen
札幌 Sapporo	北海道 Hokkaido	439,575	270,273	1,138,651	60,019	72,473	65,076	279,449
仙台 Sendai	青森 Aomori	95,421	60,886	233,633	13,335	20,932	16,629	64,885
	岩手 Iwate	98,982	61,369	213,495	10,408	17,308	11,454	44,650
	宮城 Miyagi	153,105	94,012	387,965	21,025	21,958	14,983	61,058
	秋田 Akita	82,726	51,216	181,266	8,589	16,495	11,273	42,519
	山形 Yamagata	102,777	62,185	221,030	9,910	19,845	14,102	48,222
	福島 Fukushima	141,411	87,336	320,606	14,575	25,094	17,347	58,120
	計 Total	674,422	417,004	1,557,994	77,842	121,632	85,788	319,454
関東信越 Kanto Shinetsu	茨城 Ibaraki	225,492	142,407	603,723	32,303	41,941	32,583	122,522
	栃木 Tochigi	164,243	99,993	448,856	23,455	30,567	23,797	85,497
	群馬 Gunma	175,531	108,695	463,120	23,819	29,959	24,911	86,664
	埼玉 Saitama	645,724	405,811	1,926,720	127,167	89,644	76,814	270,974
	新潟 Niigata	209,297	122,393	480,957	22,523	35,560	25,322	88,177
	長野 Nagano	214,190	127,619	479,978	21,100	34,545	25,878	88,403
	計 Total	1,634,477	1,006,918	4,403,354	250,368	262,216	209,305	742,236
東京 Tokyo	千葉 Chiba	532,689	335,000	1,621,477	100,152	75,697	63,077	241,971
	東京 Tokyo	1,587,859	936,347	6,964,043	580,841	179,181	154,389	778,157
	神奈川 Kanagawa	869,217	525,262	2,980,274	215,015	97,895	84,357	349,756
	山梨 Yamanashi	83,216	52,734	204,679	10,187	17,687	14,149	46,775
	計 Total	3,072,981	1,849,343	11,770,473	906,194	370,460	315,972	1,416,659
金沢 Kanazawa	富山 Toyama	108,115	63,055	253,788	12,321	20,358	14,022	52,837
	石川 Ishikawa	109,389	64,495	279,682	14,971	18,503	14,490	50,833
	福井 Fukui	81,110	46,851	192,785	8,750	15,418	11,325	36,924
	計 Total	298,614	174,401	726,255	36,041	54,279	39,837	140,593
名古屋 Nagoya	岐阜 Gifu	206,558	123,282	526,931	26,947	34,128	27,849	101,651
	静岡 Shizuoka	409,295	241,672	1,078,393	62,051	64,298	53,465	198,201
	愛知 Aichi	767,797	445,767	2,448,507	163,081	103,102	87,476	384,024
	三重 Mie	161,734	99,084	424,252	22,902	27,487	23,006	92,900
	計 Total	1,545,384	909,805	4,478,083	274,981	229,015	191,796	776,776
大阪 Osaka	滋賀 Shiga	119,502	72,083	317,824	17,048	19,415	14,034	57,798
	京都 Kyoto	235,791	143,254	733,076	45,497	32,896	27,907	106,273
	大阪 Osaka	711,223	442,156	2,303,090	153,781	111,478	99,139	367,815
	兵庫 Hyogo	448,062	276,335	1,454,790	92,624	64,890	55,609	241,561
	奈良 Nara	112,007	69,711	348,957	19,147	14,785	12,596	50,317
	和歌山 Wakayama	81,235	50,590	218,121	12,225	19,150	15,747	56,973
	計 Total	1,707,820	1,054,129	5,375,858	340,323	262,614	225,032	880,736
広島 Hiroshima	鳥取 Tottori	50,130	30,803	110,470	4,700	9,112	6,988	22,890
	島根 Shimane	71,746	43,406	153,293	6,624	13,159	9,454	31,869
	岡山 Okayama	170,789	102,158	436,446	20,804	24,169	19,550	66,962
	広島 Hiroshima	294,519	176,478	769,217	43,122	38,005	31,102	120,064
	山口 Yamaguchi	144,402	90,181	329,830	14,296	23,707	19,195	66,282
	計 Total	731,586	443,026	1,799,256	89,546	108,152	86,289	308,068
高松 Takamatsu	徳島 Tokushima	57,076	35,307	157,371	7,848	10,798	8,723	27,633
	香川 Kagawa	94,040	55,479	231,633	10,966	14,326	11,344	38,339
	愛媛 Ehime	112,234	68,166	295,355	14,583	19,543	15,465	49,933
	高知 Kochi	63,351	39,421	160,217	8,232	13,524	11,241	37,461
	計 Total	326,701	198,373	844,577	41,629	58,191	46,773	153,366
福岡 Fukuoka	福岡 Fukuoka	377,696	235,624	1,135,808	67,909	65,236	54,741	204,367
	佐賀 Saga	78,757	47,916	184,390	8,791	19,316	13,586	51,796
	長崎 Nagasaki	115,887	74,726	283,250	13,907	21,886	18,132	64,233
	計 Total	572,340	358,266	1,603,448	90,606	106,438	86,459	320,396
熊本 Kumamoto	熊本 Kumamoto	142,626	88,326	367,140	18,296	28,539	23,377	81,949
	大分 Oita	88,584	55,113	224,129	10,726	15,866	12,751	41,979
	宮崎 Miyazaki	86,952	56,026	220,783	11,297	18,704	16,044	53,636
	鹿児島 Kagoshima	127,727	79,614	319,215	14,632	25,045	19,992	60,850
	計 Total	445,889	279,079	1,131,267	54,951	88,154	72,164	238,413
沖縄 Okinawa	沖縄 Okinawa	95,947	60,528	289,134	20,614	12,924	10,269	32,609
全国計 Grandtotal		11,545,736	7,021,145	35,118,349	2,243,113	1,746,548	1,434,760	5,608,755

(注) この表は、「(1)所得種類別内訳」を都道府県別に示したものである。

Note: This table shows "(1) Breakdown by income type" by prefectures.

営業等所得 Business income						農 業 所 得 Farm income			利 子 所 得 Interest income			所得種類 Income type	
人 員		所得金額	人 員		所得金額	人 員		所得金額	人 員		所得金額	国税局・都道府県 Regional Taxation Bureau /Prefecture	
Number of taxpayers	主たるもの Main	Amount of income	Number of taxpayers	主たるもの Main	Amount of income	Number of taxpayers	主たるもの Main	Amount of income	Number of taxpayers	主たるもの Main	Amount of income		
人 Person	人 Person	百万円 Million yen	人 Person	人 Person	百万円 Million yen	人 Person	人 Person	百万円 Million yen	人 Person	人 Person	百万円 Million yen		
52,523	46,898	173,678	19,950	18,178	105,772	303	12	121	北海道 Hokkaido		札幌 Sapporo		
13,520	11,949	50,140	7,412	4,680	14,745	39	4	17	青森 Aomori		仙台 Sendai		
11,600	9,654	39,013	5,708	1,800	5,637	54	5	19	岩手 Iwate				
15,473	13,383	54,994	6,485	1,600	6,064	89	8	184	宮城 Miyagi				
10,964	9,721	36,831	5,531	1,552	5,688	39	1	18	秋田 Akita				
12,755	11,354	39,655	7,090	2,748	8,567	63	1	18	山形 Yamagata				
16,020	14,166	48,014	9,074	3,181	10,106	76	10	61	福島 Fukushima				
80,332	70,227	268,647	41,300	15,561	50,807	360	29	317	計 Total				
29,570	26,097	95,540	12,371	6,486	26,982	107	2	46	茨城 Ibaraki				関東信越 Kanto Shinetsu
21,486	19,224	67,888	9,081	4,573	17,609	126	11	85	栃木 Tochigi				
22,798	20,465	70,618	7,161	4,446	16,046	140	11	97	群馬 Gunma				
81,994	73,454	259,739	7,650	3,360	11,235	384	33	217	埼玉 Saitama				
24,937	22,116	76,804	10,623	3,206	11,373	137	7	65	新潟 Niigata				
23,916	21,094	71,314	10,629	4,784	17,089	151	6	60	長野 Nagano				
204,701	182,450	641,902	57,515	26,855	100,335	1,045	70	571	計 Total				
63,736	56,834	220,086	11,961	6,243	21,885	341	34	244	千葉 Chiba		東京 Tokyo		
176,116	153,807	775,410	3,065	582	2,747	2,839	156	3,227	東京 Tokyo				
93,312	82,740	342,431	4,583	1,617	7,324	790	66	519	神奈川 Kanagawa				
12,898	11,528	40,242	4,789	2,621	6,533	41	5	28	山梨 Yamanashi				
346,062	304,909	1,378,169	24,398	11,063	38,490	4,011	261	4,018	計 Total				
14,479	13,011	49,112	5,879	1,011	3,724	67	2	41	富山 Toyama				金沢 Kanazawa
15,274	13,655	47,781	3,229	835	3,051	70	2	22	石川 Ishikawa				
11,843	10,582	34,312	3,575	743	2,612	68	5	36	福井 Fukui				
41,596	37,248	131,205	12,683	2,589	9,387	205	9	99	計 Total				
29,169	26,290	95,655	4,959	1,559	5,996	111	11	138	岐阜 Gifu		名古屋 Nagoya		
55,325	49,191	183,732	8,973	4,274	14,469	275	20	158	静岡 Shizuoka				
90,834	81,510	358,336	12,268	5,966	25,688	643	53	476	愛知 Aichi				
24,519	21,983	88,836	2,968	1,023	4,064	102	9	66	三重 Mie				
199,847	178,974	726,559	29,168	12,822	50,216	1,131	93	838	計 Total				
15,841	13,114	54,126	3,574	920	3,672	79	1	34	滋賀 Shiga				大阪 Osaka
30,791	27,134	103,440	2,105	773	2,833	191	24	200	京都 Kyoto				
109,450	98,431	365,434	2,028	708	2,381	444	26	316	大阪 Osaka				
60,129	53,794	235,555	4,761	1,815	6,006	369	30	343	兵庫 Hyogo				
13,663	12,020	48,174	1,122	576	2,143	75	11	70	奈良 Nara				
14,434	12,831	47,707	4,716	2,916	9,266	36	1	12	和歌山 Wakayama				
244,308	217,324	854,437	18,306	7,708	26,300	1,194	93	974	計 Total				
6,481	5,701	18,945	2,631	1,287	3,945	31	-	9	鳥取 Tottori		広島 Hiroshima		
10,035	8,720	29,507	3,124	734	2,362	42	1	10	島根 Shimane				
20,430	18,074	62,423	3,739	1,476	4,538	114	8	55	岡山 Okayama				
34,173	30,157	117,053	3,832	945	3,011	217	15	131	広島 Hiroshima				
20,708	18,276	63,587	2,999	919	2,695	76	7	42	山口 Yamaguchi				
91,827	80,928	291,515	16,325	5,361	16,553	480	31	247	計 Total				
8,034	7,095	22,311	2,764	1,628	5,322	27	1	11	徳島 Tokushima				高松 Takamatsu
11,332	10,004	34,546	2,994	1,340	3,794	79	1	24	香川 Kagawa				
14,693	12,966	42,929	4,850	2,499	7,004	60	8	51	愛媛 Ehime				
9,785	8,589	28,128	3,739	2,652	9,332	20	1	5	高知 Kochi				
43,844	38,654	127,914	14,347	8,119	25,452	186	11	92	計 Total				
55,156	49,527	185,260	10,080	5,214	19,107	230	17	158	福岡 Fukuoka				
10,860	9,666	37,170	8,456	3,920	14,626	30	4	17	佐賀 Saga		福岡 Fukuoka		
17,839	15,797	55,301	4,047	2,335	8,931	78	2	63	長崎 Nagasaki				
83,855	74,990	277,731	22,583	11,469	42,665	338	23	237	計 Total				
18,514	16,481	54,642	10,025	6,896	27,307	102	2	35	熊本 Kumamoto				
12,561	11,169	36,750	3,305	1,582	5,229	58	2	14	大分 Oita		熊本 Kumamoto		
13,795	12,469	40,675	4,909	3,575	12,961	55	6	26	宮崎 Miyazaki				
18,519	16,119	49,187	6,526	3,873	11,664	98	3	27	鹿児島 Kagoshima				
63,389	56,238	181,253	24,765	15,926	57,160	313	13	102	計 Total				
11,278	9,479	30,698	1,646	790	1,910	67	13	51	沖縄 Okinawa		沖縄 Okinawa		
1,463,562	1,298,319	5,083,709	282,986	136,441	525,046	9,633	658	7,669	全国計 Grandtotal				

(3) 都道府県別の人員、所得金額(その5)(申告納税額のある者)

Number of income earners and amount of income by prefectures (Part 5:Taxpayers who have income tax self-assessment)

国税局・都道府県 Regional Taxation Bureau / Prefecture	所得種類 Income type	配当所得 Dividend income			不動産所得 Real estate income			給与所得 Employment income		
		人員 Number of taxpayers	主たるもの Main	所得金額 Amount of income	人員 Number of taxpayers	主たるもの Main	所得金額 Amount of income	人員 Number of taxpayers	主たるもの Main	所得金額 Amount of income
札幌 Sapporo	北海道 Hokkaido	21,349	156	10,659	68,445	27,417	130,772	120,730	87,102	457,481
仙台 Sendai	青森 Aomori	1,990	17	893	15,135	5,948	27,149	26,022	20,067	93,218
	岩手 Iwate	2,040	33	1,359	15,697	6,319	27,755	27,516	21,699	89,208
	宮城 Miyagi	2,893	67	2,088	27,868	12,324	64,630	42,107	31,287	165,047
	秋田 Akita	1,611	23	783	12,302	3,932	18,703	22,800	18,096	78,491
	山形 Yamagata	2,764	43	1,313	16,445	5,983	27,802	27,298	21,016	94,741
	福島 Fukushima	2,294	74	2,393	24,671	9,912	45,763	37,868	29,254	138,053
	計 Total	13,592	257	8,828	112,118	44,418	211,801	183,611	141,419	658,759
関東信越 Kanto Shinetsu	茨城 Ibaraki	2,969	79	2,579	39,486	17,224	89,539	60,459	44,866	246,875
	栃木 Tochigi	2,597	57	3,211	31,677	12,927	66,855	45,664	34,243	195,105
	群馬 Gunma	3,310	69	6,387	33,061	14,656	67,922	47,730	35,399	195,460
	埼玉 Saitama	13,050	330	14,282	123,610	62,846	391,980	177,703	126,492	727,412
	新潟 Niigata	5,502	113	3,893	37,858	12,708	66,595	58,393	44,678	218,291
	長野 Nagano	5,854	77	3,378	36,331	14,328	62,607	56,417	41,780	200,471
	計 Total	33,282	725	33,729	302,023	134,689	745,498	446,366	327,458	1,783,613
東京 Tokyo	千葉 Chiba	10,760	254	16,928	96,834	46,348	275,366	147,319	106,992	656,696
	東京 Tokyo	47,431	1,400	147,273	401,377	219,993	1,441,934	452,068	328,494	2,958,155
	神奈川 Kanagawa	22,749	484	29,007	189,446	99,023	631,294	241,064	170,537	1,169,784
	山梨 Yamanashi	1,101	12	640	14,400	6,287	29,332	21,882	16,549	82,692
	計 Total	82,041	2,150	193,848	702,057	371,651	2,377,927	862,333	622,572	4,867,327
金沢 Kanazawa	富山 Toyama	2,939	40	2,506	13,483	4,470	24,459	29,576	22,078	109,311
	石川 Ishikawa	3,105	47	2,291	17,470	7,240	38,701	29,846	21,964	119,716
	福井 Fukui	2,077	21	1,510	13,524	4,766	25,007	21,817	16,186	87,444
	計 Total	8,121	108	6,306	44,477	16,476	88,167	81,239	60,228	316,472
名古屋 Nagoya	岐阜 Gifu	5,663	77	4,196	36,037	15,446	77,268	56,837	40,947	222,923
	静岡 Shizuoka	13,277	215	9,386	78,891	35,784	188,869	107,068	75,854	417,095
	愛知 Aichi	25,605	605	35,053	156,283	76,598	440,320	209,511	145,575	988,419
	三重 Mie	3,692	72	2,849	24,652	10,238	53,384	44,873	32,188	176,657
	計 Total	48,237	969	51,483	295,863	138,066	759,842	418,289	294,564	1,805,094
大阪 Osaka	滋賀 Shiga	2,604	29	1,963	17,070	7,043	40,010	33,139	23,814	133,578
	京都 Kyoto	6,318	167	22,311	42,932	21,137	123,784	65,039	46,445	300,118
	大阪 Osaka	16,940	416	25,980	138,017	74,196	458,069	187,312	131,053	915,820
	兵庫 Hyogo	12,382	308	22,690	75,850	35,967	210,275	121,355	87,023	610,751
	奈良 Nara	2,916	65	3,147	18,550	8,995	50,870	29,766	20,960	148,581
	和歌山 Wakayama	1,706	29	1,260	13,366	5,976	30,996	19,476	14,169	84,315
	計 Total	42,866	1,014	77,351	305,785	153,314	914,005	456,087	323,464	2,193,164
広島 Hiroshima	鳥取 Tottori	1,434	22	713	7,066	2,684	12,365	12,910	10,012	46,804
	島根 Shimane	1,734	31	1,044	9,776	3,539	17,005	19,032	14,545	65,357
	岡山 Okayama	3,725	67	3,352	28,976	12,385	60,167	47,843	35,248	195,642
	広島 Hiroshima	6,545	112	6,417	56,419	25,532	129,753	80,163	57,723	325,013
	山口 Yamaguchi	2,621	51	1,754	21,486	8,477	38,368	37,963	28,217	138,707
	計 Total	16,059	283	13,280	123,723	52,617	257,658	197,911	145,745	771,524
高松 Takamatsu	徳島 Tokushima	1,307	28	1,797	9,993	4,268	22,613	15,281	11,679	70,008
	香川 Kagawa	3,208	35	1,755	16,413	6,831	33,461	25,047	18,679	103,082
	愛媛 Ehime	2,976	28	1,964	20,138	9,109	44,215	29,245	22,062	129,363
	高知 Kochi	1,356	24	958	10,942	4,921	24,204	15,902	12,095	65,610
	計 Total	8,847	115	6,474	57,486	25,129	124,492	85,475	64,515	368,063
福岡 Fukuoka	福岡 Fukuoka	8,561	139	13,009	68,515	32,463	185,117	100,419	74,963	482,630
	佐賀 Saga	1,370	9	849	10,934	4,228	20,573	21,061	16,305	74,361
	長崎 Nagasaki	1,551	37	2,203	20,041	8,174	35,708	30,756	23,807	118,014
	計 Total	11,482	185	16,061	99,490	44,865	241,397	152,236	115,075	675,006
熊本 Kumamoto	熊本 Kumamoto	4,263	31	2,637	24,898	10,582	52,363	37,026	28,483	153,078
	大分 Oita	1,134	35	2,175	15,899	6,666	31,102	23,056	17,405	98,125
	宮崎 Miyazaki	1,185	23	1,273	13,954	5,560	27,112	22,051	16,893	90,728
	鹿児島 Kagoshima	1,661	52	3,214	21,521	7,832	36,927	34,679	26,684	146,433
	計 Total	8,243	141	9,300	76,272	30,640	147,504	116,812	89,465	488,364
沖縄 Okinawa	沖縄 Okinawa	1,101	55	1,672	34,286	21,322	100,964	23,094	16,909	95,384
全国計 Grandtotal		295,220	6,158	428,992	2,222,025	1,060,604	6,100,026	3,144,183	2,288,516	14,480,250

(注) この表は、「(1)所得種類別内訳」を都道府県別に示したものである。
 Note : This table shows "(1) Breakdown by income type" by prefectures.

総合譲渡所得 Comprehensive capital gains			一時所得 Occasional income			雑所得 Miscellaneous income			所得種類 Income type	
人 員 Number of taxpayers	主たるもの Main	所得金額 Amount of income	人 員 Number of taxpayers	主たるもの Main	所得金額 Amount of income	人 員 Number of taxpayers	主たるもの Main	所得金額 Amount of income	国税局・都道府県 Regional Taxation Bureau /Prefecture	
人 Person	人 Person	百万円 Million yen	人 Person	人 Person	百万円 Million yen	人 Person	人 Person	百万円 Million yen		
2,092	252	2,581	7,573	2,111	11,261	136,710	82,073	175,835	北海道 Hokkaido	札幌 Sapporo
180	38	424	1,722	540	3,150	27,436	16,413	32,137	青森 Aomori	仙台 Sendai
171	32	216	1,324	336	1,814	33,136	20,452	38,745	岩手 Iwate	
207	31	391	2,381	619	3,549	52,583	32,867	69,627	宮城 Miyagi	
120	19	129	1,331	353	1,845	26,535	16,670	31,033	秋田 Akita	
179	39	314	1,587	411	2,068	32,835	19,522	36,142	山形 Yamagata	
196	31	391	1,929	527	2,814	46,663	28,575	54,836	福島 Fukushima	
1,053	190	1,864	10,274	2,786	15,241	219,188	134,499	262,521	計 Total	
297	60	522	2,740	700	4,239	72,433	43,724	93,724	茨城 Ibaraki	
291	73	492	2,231	488	2,939	47,205	25,976	56,891	栃木 Tochigi	
234	44	536	2,180	501	2,855	54,594	30,209	64,729	群馬 Gunma	
729	154	1,525	8,273	1,858	11,201	215,948	126,977	286,823	埼玉 Saitama	
337	48	380	2,609	602	3,406	64,753	36,488	73,056	新潟 Niigata	
288	56	380	2,533	529	2,820	73,704	42,214	88,288	長野 Nagano	
2,176	435	3,836	20,566	4,678	27,460	528,637	305,588	663,510	計 Total	
711	149	1,522	7,178	1,614	9,676	178,738	107,695	258,556	千葉 Chiba	東京 Tokyo
2,330	519	8,858	21,601	4,223	29,348	433,691	201,717	632,643	東京 Tokyo	
1,148	256	3,112	13,214	2,506	16,671	276,926	153,371	416,821	神奈川 Kanagawa	
120	24	176	1,024	249	1,199	24,949	14,173	30,141	山梨 Yamanashi	
4,309	948	13,667	43,017	8,592	56,893	914,304	476,956	1,338,161	計 Total	
156	24	266	1,610	316	1,804	37,233	20,702	43,084	富山 Toyama	
146	41	184	1,953	390	2,322	35,405	18,543	40,836	石川 Ishikawa	
109	21	122	1,301	259	1,484	25,061	13,279	28,465	福井 Fukui	
411	86	573	4,864	965	5,610	97,699	52,524	112,385	計 Total	
367	62	630	2,826	592	3,540	65,272	35,061	77,516	岐阜 Gifu	名古屋 Nagoya
632	97	1,081	5,477	1,211	6,894	128,744	68,229	152,618	静岡 Shizuoka	
1,493	246	2,873	12,574	2,257	14,211	235,144	118,859	299,582	愛知 Aichi	
265	42	313	2,254	473	2,809	53,809	30,417	66,734	三重 Mie	
2,757	447	4,896	23,131	4,533	27,454	482,969	252,566	596,452	計 Total	
141	24	284	1,871	406	2,312	41,851	24,837	54,846	滋賀 Shiga	大阪 Osaka
275	48	626	3,974	964	4,867	77,874	42,914	104,016	京都 Kyoto	
744	158	1,920	10,623	2,477	13,024	227,179	124,494	307,580	大阪 Osaka	
584	129	1,485	7,349	1,594	12,029	152,200	88,256	214,450	兵庫 Hyogo	
117	35	330	1,726	394	2,078	40,809	24,788	60,731	奈良 Nara	
147	26	215	1,552	405	2,046	23,650	12,936	28,190	和歌山 Wakayama	
2,008	420	4,859	27,095	6,240	36,356	563,563	318,225	769,812	計 Total	
71	20	105	906	182	1,151	17,628	10,382	21,193	鳥取 Tottori	
127	17	110	982	216	1,270	25,649	14,969	28,643	島根 Shimane	
176	40	531	2,417	514	2,846	58,755	31,566	69,783	岡山 Okayama	
313	53	495	4,095	952	5,628	102,457	57,445	126,186	広島 Hiroshima	
167	37	283	2,087	461	2,654	53,594	32,220	66,239	山口 Yamaguchi	
854	167	1,525	10,487	2,325	13,550	258,083	146,582	312,044	計 Total	
57	16	126	907	226	1,171	17,017	9,333	20,530	徳島 Tokushima	高松 Takamatsu
59	18	73	1,271	294	1,490	31,076	16,759	37,541	香川 Kagawa	
119	33	269	1,425	303	1,688	35,550	19,119	42,973	愛媛 Ehime	
103	21	159	1,336	305	1,933	18,866	10,037	21,715	高知 Kochi	
338	88	627	4,939	1,128	6,282	102,509	55,248	122,759	計 Total	
481	85	996	6,004	1,492	7,987	118,484	65,512	150,508	福岡 Fukuoka	
201	25	213	1,116	288	1,450	23,290	12,561	25,433	佐賀 Saga	
123	35	246	1,930	551	2,815	37,563	22,833	46,066	長崎 Nagasaki	
805	145	1,455	9,050	2,331	12,252	179,337	100,906	222,007	計 Total	
204	30	248	2,490	728	3,663	41,587	22,902	48,436	熊本 Kumamoto	熊本 Kumamoto
110	17	126	1,359	343	1,968	28,952	16,590	35,602	大分 Oita	
336	39	268	1,388	415	2,030	26,982	15,582	31,854	宮崎 Miyazaki	
161	31	180	2,131	539	2,938	39,420	22,494	48,127	鹿児島 Kagoshima	
811	117	822	7,368	2,025	10,599	136,941	77,568	164,018	計 Total	
88	28	158	947	269	1,504	20,454	9,499	22,896	沖縄 Okinawa	沖縄 Okinawa
17,702	3,323	36,863	169,311	37,983	224,462	3,640,394	2,012,234	4,762,401	全国計 Grandtotal	

(3) 都道府県別の人員、所得金額(その6)(申告納税額のある者)

Number of income earners and amount of income by prefectures (Part 6:Taxpayers who have income tax self-assessment)

所得種類 Income type			分離短期譲渡所得 Short-term separate capital gains			分離長期譲渡所得 Long-term separate capital gains			株式等の譲渡所得 Capital gains of stocks, etc.		
			人員 Number of taxpayers	主たるもの Main	所得金額 Amount of income	人員 Number of taxpayers	主たるもの Main	所得金額 Amount of income	人員 Number of taxpayers	主たるもの Main	所得金額 Amount of income
国税局・都道府県 Regional Taxation Bureau / Prefecture											
札幌 Sapporo	北海道 Hokkaido		305	75	779	7,164	5,303	49,648	1,744	412	16,095
仙台 Sendai	青森 Aomori		82	21	164	1,516	1,132	9,965	269	46	972
	岩手 Iwate		56	15	97	1,231	912	7,401	328	73	1,552
	宮城 Miyagi		81	23	129	2,140	1,643	17,587	687	124	2,602
	秋田 Akita		60	13	194	1,096	766	5,488	251	38	1,600
	山形 Yamagata		51	15	115	1,313	971	8,778	344	64	877
	福島 Fukushima		84	25	168	1,903	1,427	14,462	528	107	2,473
	計 Total		414	112	865	9,199	6,851	63,681	2,407	452	10,076
関東信越 Kanto Shinetsu	茨城 Ibaraki		158	55	467	3,520	2,825	35,531	1,231	217	4,956
	栃木 Tochigi		112	28	401	2,641	2,124	27,831	984	209	7,751
	群馬 Gunma		95	27	404	3,180	2,642	30,582	960	190	6,236
	埼玉 Saitama		366	122	1,472	10,885	9,071	189,727	4,797	1,004	22,123
	新潟 Niigata		114	19	251	2,885	2,160	20,968	1,045	209	4,076
	長野 Nagano		93	35	210	2,987	2,384	25,042	1,186	284	5,832
	計 Total		938	286	3,205	26,098	21,206	329,681	10,203	2,113	50,974
東京 Tokyo	千葉 Chiba		436	120	1,322	9,596	7,637	123,768	4,736	971	29,752
	東京 Tokyo		1,301	375	6,849	25,532	20,303	569,004	19,290	4,459	363,943
	神奈川 Kanagawa		794	203	3,407	15,465	12,269	271,495	9,095	2,000	76,963
	山梨 Yamanashi		42	13	135	1,479	1,162	11,957	448	97	1,151
	計 Total		2,573	711	11,714	52,072	41,371	976,223	33,569	7,527	471,809
金沢 Kanazawa	富山 Toyama		46	13	127	1,464	1,044	10,572	1,097	298	7,420
	石川 Ishikawa		57	17	244	1,941	1,545	17,363	807	184	6,233
	福井 Fukui		32	7	55	1,131	869	9,403	521	89	1,730
	計 Total		135	37	426	4,536	3,458	37,339	2,425	571	15,382
名古屋 Nagoya	岐阜 Gifu		109	32	263	3,623	2,827	30,512	1,387	310	6,440
	静岡 Shizuoka		224	61	660	7,299	5,966	83,804	2,756	606	14,571
	愛知 Aichi		384	131	1,672	14,036	11,569	196,940	8,487	2,183	75,760
	三重 Mie		111	36	382	2,880	2,229	21,629	1,449	296	4,818
	和歌山 Wakayama		65	22	289	1,382	1,073	11,098	623	173	2,176
	計 Total		828	260	2,977	27,838	22,591	332,885	14,079	3,395	101,589
大阪 Osaka	滋賀 Shiga		84	25	359	2,016	1,564	22,465	1,160	285	3,338
	京都 Kyoto		168	40	400	3,705	2,952	49,553	2,254	601	18,474
	大阪 Osaka		428	142	1,463	10,201	8,102	143,321	7,398	1,763	59,660
	兵庫 Hyogo		333	73	1,036	7,550	5,923	90,695	4,896	1,302	45,223
	奈良 Nara		79	19	391	1,830	1,481	21,151	1,230	316	9,518
	和歌山 Wakayama		65	22	289	1,382	1,073	11,098	623	173	2,176
	計 Total		1,157	321	3,938	26,684	21,095	338,283	17,561	4,440	138,390
広島 Hiroshima	鳥取 Tottori		15	5	48	604	410	3,226	317	84	1,588
	島根 Shimane		26	8	46	719	511	4,283	451	96	3,111
	岡山 Okayama		130	45	302	2,983	2,293	25,875	1,385	396	9,749
	広島 Hiroshima		157	48	707	3,913	3,001	35,984	2,046	417	15,890
	山口 Yamaguchi		61	19	139	1,676	1,236	11,223	879	227	3,174
	計 Total		389	125	1,243	9,895	7,451	80,592	5,078	1,220	33,512
高松 Takamatsu	徳島 Tokushima		33	12	74	967	750	8,583	615	237	4,007
	香川 Kagawa		47	19	105	1,473	1,152	10,434	961	318	4,689
	愛媛 Ehime		57	13	137	2,034	1,633	19,219	960	344	4,111
	高知 Kochi		36	10	146	853	645	6,331	342	88	1,272
	計 Total		173	54	462	5,327	4,180	44,567	2,878	987	14,079
福岡 Fukuoka	福岡 Fukuoka		275	82	782	6,981	5,491	70,735	2,245	542	16,457
	佐賀 Saga		46	13	80	1,092	813	7,902	255	73	1,065
	長崎 Nagasaki		72	21	139	1,447	1,051	8,974	385	63	4,240
	計 Total		393	116	1,001	9,520	7,355	87,610	2,885	678	21,762
熊本 Kumamoto	熊本 Kumamoto		110	24	252	2,493	1,943	19,364	706	151	4,045
	大分 Oita		58	16	178	1,460	1,114	10,091	466	109	1,822
	宮崎 Miyazaki		87	24	238	1,672	1,289	10,459	367	82	1,880
	鹿児島 Kagoshima		97	28	208	2,339	1,813	15,954	451	96	2,998
		計 Total		352	92	876	7,964	6,159	55,867	1,990	438
沖縄 Okinawa	沖縄 Okinawa		176	63	791	2,433	1,990	28,551	257	57	3,232
全国計 Grandtotal			7,833	2,252	28,276	188,730	149,010	2,424,926	95,076	22,290	887,646

(注) この表は、「(1)所得種類別内訳」を都道府県別に示したものである。

Note: This table shows " (1) Breakdown by income type" by prefectures.

山林所得 Timber income			退職所得 Retirement income			(別掲)損失額のある者 (Separate tabulation) Taxpayers with losses		所得種類 Income type	
人員 Number of taxpayers	主たるもの Main	所得金額 Amount of income	人員 Number of taxpayers	主たるもの Main	所得金額 Amount of income	人員 Number of taxpayers	損失額 Amount of losses		
人 Person	人 Person	百万円 Million yen	人 Person	人 Person	百万円 Million yen	人 Person	百万円 Million yen	国税局・都道府県 Regional Taxation Bureau /Prefecture	
469	193	789	218	91	1,661	5,085	8,771	北海道 Hokkaido	札幌 Sapporo
39	5	51	59	26	323	2,349	2,325	青森 Aomori	仙台 Sendai
78	24	92	43	15	187	4,160	2,957		
32	5	21	79	31	340	4,848	4,296		
40	13	62	46	19	190	2,862	1,700		
21	4	28	32	14	179	3,128	2,611		
20	4	25	85	43	410	5,126	3,933		
230	55	279	344	148	1,629	22,473	17,822		
17	6	24	134	66	923	7,486	7,562		
70	24	143	78	36	761	4,934	5,795	茨城 Ibaraki	関東信越 Kanto Shinetsu
21	6	44	67	30	442	4,754	4,894		
14	3	12	321	107	2,463	15,135	24,518		
19	4	15	85	35	575	5,380	5,564		
3	-	1	98	48	819	9,691	6,534		
144	43	239	783	322	5,984	47,380	54,867		
17	6	41	326	103	2,015	10,452	17,990		
73	17	135	1,145	302	11,673	27,274	90,305		
36	9	78	595	181	3,517	15,409	33,776	東京 Tokyo	
6	1	8	37	13	165	2,571	2,702		
132	33	261	2,103	599	17,371	55,706	144,773		
12	3	10	74	43	637	3,658	3,464		
17	1	10	69	31	326	3,433	4,012	富山 Toyama	金沢 Kanazawa
11	4	15	40	20	241	3,372	2,492		
40	8	35	183	94	1,204	10,463	9,968		
80	18	80	118	50	870	7,583	6,394	岐阜 Gifu	名古屋 Nagoya
138	43	181	216	121	2,222	10,569	13,991		
70	20	134	465	195	3,727	18,702	30,255		
57	16	123	103	62	574	4,967	5,746		
345	97	518	902	428	7,392	41,821	56,385		
7	1	5	65	20	445	4,193	3,628	滋賀 Shiga	大阪 Osaka
26	6	31	139	49	998	5,489	9,984		
25	5	43	434	185	3,301	10,964	29,004		
26	7	74	278	114	1,934	9,525	18,290		
55	20	87	69	31	643	2,682	5,182		
30	7	39	52	26	232	2,164	2,761		
169	46	279	1,037	425	7,553	35,017	68,849		
5	1	4	31	13	203	2,137	1,753	鳥取 Tottori	広島 Hiroshima
11	3	14	38	16	133	3,250	1,648		
22	8	79	94	38	407	6,380	6,078		
33	5	24	156	73	1,145	7,908	7,945		
19	7	26	66	27	496	4,223	3,184		
90	24	147	385	167	2,384	23,898	20,607		
28	8	59	46	26	469	1,508	2,116	徳島 Tokushima	高松 Takamatsu
-	-	-	80	29	402	2,526	1,952		
42	12	53	85	37	1,172	2,685	3,417		
22	9	24	49	24	274	1,330	1,889		
92	29	136	260	116	2,317	8,049	9,374		
40	5	56	225	92	2,060	9,086	12,800	福岡 Fukuoka	福岡 Fukuoka
12	1	9	34	10	272	2,081	1,908		
2	-	1	53	20	222	2,482	2,606		
54	6	66	312	122	2,555	13,649	17,314		
85	18	95	123	55	602	3,749	3,679	熊本 Kumamoto	熊本 Kumamoto
104	40	146	62	25	546	2,649	1,863		
101	36	141	70	33	901	2,276	2,251		
17	2	22	107	48	865	2,892	2,716		
307	96	403	362	161	2,913	11,566	10,509		
2	1	0	118	53	929	1,981	3,335		
2,074	631	3,151	7,007	2,726	53,891	277,088	422,575	全国計 Grandtotal	

(3) 都道府県別の人員、所得金額(その7)(還付申告をした者)

Number of income earners and amount of income by prefectures (Part 7: Filing returns for refund)

所得種類 Income type		合 計 Total				事 業 所 得 Operating income		
		人 員 Number of taxpayers	主たるもの Main	所得金額 Amount of income	還付税額 refund	人 員 Number of taxpayers	主たるもの Main	所得金額 Amount of income
国税局・都道府県 Regional Taxation Bureau / Prefecture								
札幌 Sapporo	北海道 Hokkaido	638,462	509,600	1,164,175	27,669	45,984	36,755	68,403
仙台 Sendai	青森 Aomori	160,181	130,982	256,308	5,859	15,054	9,886	15,868
	岩手 Iwate	175,304	137,753	265,842	5,971	18,365	9,837	14,823
	宮城 Miyagi	257,194	204,315	489,514	11,682	22,782	12,178	23,256
	秋田 Akita	161,373	127,211	251,228	5,326	17,658	9,209	13,704
	山形 Yamagata	170,274	128,440	260,505	5,560	18,790	10,537	16,868
	福島 Fukushima	213,507	168,050	362,528	8,318	20,654	10,969	19,292
	計 Total	1,137,833	896,751	1,885,924	42,717	113,303	62,616	103,812
関東信越 Kanto Shinetsu	茨城 Ibaraki	350,994	284,108	720,650	17,050	23,498	14,292	29,131
	栃木 Tochigi	235,162	186,980	468,331	11,775	19,380	12,175	25,163
	群馬 Gunma	225,839	181,798	433,192	11,479	16,614	12,009	24,097
	埼玉 Saitama	887,569	721,407	2,038,409	52,344	52,698	40,579	95,242
	新潟 Niigata	326,645	250,016	561,116	12,570	25,870	15,307	30,002
	長野 Nagano	292,398	223,996	514,474	12,790	23,088	14,451	27,317
	計 Total	2,318,607	1,848,305	4,736,170	118,008	161,148	108,813	230,951
東京 Tokyo	千葉 Chiba	808,077	650,335	1,978,989	50,428	48,054	35,273	81,357
	東京 Tokyo	1,903,853	1,488,421	5,603,463	204,265	166,326	138,694	391,021
	神奈川 Kanagawa	1,254,308	1,001,511	3,309,401	85,999	68,228	53,685	135,813
	山梨 Yamanashi	98,416	79,380	185,275	4,872	8,432	5,840	12,279
	計 Total	4,064,654	3,219,647	11,077,127	345,564	291,040	233,492	620,470
金沢 Kanazawa	富山 Toyama	163,027	120,476	282,604	6,804	12,752	6,753	15,143
	石川 Ishikawa	148,985	114,920	275,683	7,241	11,576	7,590	15,898
	福井 Fukui	104,327	78,300	189,911	4,730	8,873	5,410	11,028
	計 Total	416,339	313,696	748,198	18,775	33,201	19,753	42,069
名古屋 Nagoya	岐阜 Gifu	278,635	215,765	519,638	12,716	19,187	13,004	27,370
	静岡 Shizuoka	488,495	375,593	949,636	23,738	34,105	24,504	53,103
	愛知 Aichi	937,801	727,152	2,056,334	53,430	53,415	40,006	99,563
	三重 Mie	247,408	195,599	496,663	11,614	14,369	10,007	22,216
	計 Total	1,952,339	1,514,109	4,022,272	101,498	121,076	87,521	202,252
大阪 Osaka	滋賀 Shiga	185,471	145,773	389,839	9,483	11,845	7,295	16,642
	京都 Kyoto	322,973	252,455	685,718	20,573	21,417	16,316	36,791
	大阪 Osaka	1,016,522	821,138	2,851,890	71,562	67,950	53,333	135,606
	兵庫 Hyogo	750,543	599,122	1,726,945	46,057	41,700	30,627	73,111
	奈良 Nara	186,512	147,285	431,676	11,377	10,246	7,536	18,092
	和歌山 Wakayama	114,764	91,457	211,823	5,488	9,590	6,744	13,504
	計 Total	2,576,785	2,057,230	6,297,890	164,540	162,748	121,851	293,745
広島 Hiroshima	鳥取 Tottori	80,746	63,021	132,269	3,077	6,912	4,304	7,527
	島根 Shimane	101,816	78,113	157,477	3,398	9,257	5,154	8,339
	岡山 Okayama	247,119	194,012	457,791	11,274	16,894	10,907	22,380
	広島 Hiroshima	372,674	291,155	715,943	17,374	24,567	16,741	36,744
	山口 Yamaguchi	197,060	154,918	343,810	7,876	13,193	8,461	16,107
	計 Total	999,415	781,219	1,807,290	42,999	70,823	45,567	91,097
高松 Takamatsu	徳島 Tokushima	84,247	66,357	166,384	4,238	5,936	4,217	8,792
	香川 Kagawa	126,769	95,445	228,197	5,805	9,087	5,942	12,769
	愛媛 Ehime	147,031	115,172	265,774	6,696	12,478	8,700	16,293
	高知 Kochi	75,488	59,290	124,816	3,347	7,128	5,125	9,349
	計 Total	433,535	336,264	785,170	20,086	34,629	23,984	47,203
福岡 Fukuoka	福岡 Fukuoka	569,694	457,068	1,160,064	33,516	45,974	33,972	73,296
	佐賀 Saga	113,011	87,872	183,337	4,489	11,680	6,918	12,710
	長崎 Nagasaki	153,112	124,239	261,654	6,447	13,508	9,783	17,283
	計 Total	835,817	669,179	1,605,056	44,453	71,162	50,673	103,289
熊本 Kumamoto	熊本 Kumamoto	194,460	152,658	335,589	8,998	20,060	14,040	24,693
	大分 Oita	119,651	95,296	215,661	5,519	10,356	7,069	13,463
	宮崎 Miyazaki	108,952	88,377	180,843	4,787	10,532	7,807	13,323
	鹿児島 Kagoshima	154,076	122,770	272,881	7,506	13,610	9,286	18,347
	計 Total	577,139	459,101	1,004,974	26,809	54,558	38,202	69,826
沖縄 Okinawa	沖縄 Okinawa	82,145	67,542	146,813	4,994	7,020	5,772	11,483
全国計 Grandtotal		16,033,070	12,672,643	35,281,061	958,111	1,166,692	834,999	1,884,600

(注) この表は、「(1)所得種類別内訳」を都道府県別に示したものである。

Note : This table shows " (1) Breakdown by income type" by prefectures.

営業等所得 Business income						農 業 所 得 Farm income			利 子 所 得 Interest income			所得種類 Income type	
人 員 Number of taxpayers	主たるもの Main	所得金額 Amount of income	人 員 Number of taxpayers	主たるもの Main	所得金額 Amount of income	人 員 Number of taxpayers	主たるもの Main	所得金額 Amount of income	国 税 局 ・ 都 道 府 県 Regional Taxation Bureau /Prefecture				
									人 Person	百万円 Million yen	人 Person	百万円 Million yen	
34,300	27,358	51,646	11,684	9,397	16,757	172	19	23	北海道 Hokkaido	札幌 Sapporo			
8,479	6,729	12,477	6,575	3,157	3,391	34	-	3	青 森 Aomori	仙 台 Sendai			
8,943	6,376	11,618	9,422	3,461	3,205	41	3	6	岩 手 Iwate				
12,473	9,333	19,791	10,309	2,845	3,465	62	3	9	宮 城 Miyagi				
6,899	5,168	9,696	10,759	4,041	4,009	30	-	2	秋 田 Akita				
8,053	6,167	11,606	10,737	4,370	5,262	47	4	5	山 形 Yamagata				
9,940	7,693	15,424	10,714	3,276	3,867	51	4	10	福 島 Fukushima				
54,787	41,466	80,612	58,516	21,150	23,199	265	14	35	計 Total				
15,267	11,800	26,746	8,231	2,492	2,385	56	5	31	茨 城 Ibaraki	関 東 信 越 Kanto Shinetsu			
12,321	9,632	21,713	7,059	2,543	3,450	56	6	14	栃 木 Tochigi				
13,298	10,553	22,293	3,316	1,456	1,804	70	6	14	群 馬 Gunma				
49,661	39,253	94,031	3,037	1,326	1,211	295	29	78	埼 玉 Saitama				
15,434	11,994	25,108	10,436	3,313	4,893	81	5	9	新 潟 Niigata				
15,214	11,621	23,952	7,874	2,830	3,365	117	5	16	長 野 Nagano				
121,195	94,853	213,843	39,953	13,960	17,108	675	56	163	計 Total				
42,225	33,348	78,972	5,829	1,925	2,385	292	22	65	千 葉 Chiba	東 京 Tokyo			
165,808	138,479	390,618	518	215	403	1,550	118	447	東 京 Tokyo				
67,297	53,359	135,369	931	326	443	671	69	156	神 奈 川 Kanagawa				
6,433	5,109	11,341	1,999	731	938	26	-	4	山 梨 Yamanashi				
281,763	230,295	616,301	9,277	3,197	4,170	2,539	209	672	計 Total				
7,701	6,014	13,733	5,051	739	1,411	54	6	10	富 山 Toyama	金 沢 Kanazawa			
8,917	7,033	15,190	2,659	557	708	53	3	12	石 川 Ishikawa				
6,175	4,872	10,234	2,698	538	794	60	2	6	福 井 Fukui				
22,793	17,919	39,156	10,408	1,834	2,913	167	11	28	計 Total				
15,409	12,030	26,061	3,778	974	1,309	87	7	23	岐 阜 Gifu	名 古 屋 Nagoya			
27,524	21,305	49,193	6,581	3,199	3,910	161	16	37	静 岡 Shizuoka				
48,508	38,266	97,166	4,907	1,740	2,397	348	36	81	愛 知 Aichi				
12,188	9,387	21,496	2,181	620	720	87	7	16	三 重 Mie				
103,629	80,988	193,916	17,447	6,533	8,336	683	66	156	計 Total				
8,990	6,825	15,896	2,855	470	746	53	4	6	滋 賀 Shiga	大 阪 Osaka			
20,233	15,909	36,347	1,184	407	444	137	15	49	京 都 Kyoto				
67,321	53,103	135,279	629	230	327	301	29	81	大 阪 Osaka				
38,384	29,760	72,029	3,316	867	1,082	252	23	58	兵 庫 Hyogo				
9,558	7,263	17,777	688	273	314	78	8	17	奈 良 Nara				
7,303	5,607	12,095	2,287	1,137	1,409	24	4	2	和 歌 山 Wakayama				
151,789	118,467	289,423	10,959	3,384	4,323	845	83	214	計 Total				
4,106	3,177	6,504	2,806	1,127	1,023	20	-	4	鳥 取 Tottori	広 島 Hiroshima			
5,402	3,921	7,386	3,855	1,233	953	24	1	10	島 根 Shimane				
12,663	9,580	21,257	4,231	1,327	1,124	80	3	9	岡 山 Okayama				
20,661	15,555	35,832	3,906	1,186	912	105	8	31	広 島 Hiroshima				
10,217	7,526	15,380	2,976	935	726	56	2	8	山 口 Yamaguchi				
53,049	39,759	86,358	17,774	5,808	4,738	285	14	62	計 Total				
4,729	3,737	8,189	1,207	480	604	10	1	1	徳 島 Tokushima	高 松 Takamatsu			
6,572	5,077	11,814	2,515	865	955	61	3	4	香 川 Kagawa				
8,710	6,935	14,351	3,768	1,765	1,942	30	2	7	愛 媛 Ehime				
5,079	4,026	8,238	2,049	1,099	1,111	17	2	1	高 知 Kochi				
25,090	19,775	42,592	9,539	4,209	4,611	118	8	13	計 Total				
38,774	31,512	70,135	7,200	2,460	3,161	153	14	34	福 岡 Fukuoka	福 岡 Fukuoka			
6,402	5,094	10,072	5,278	1,824	2,637	14	-	1	佐 賀 Saga				
10,162	8,031	15,574	3,346	1,752	1,709	39	4	9	長 崎 Nagasaki				
55,338	44,637	95,781	15,824	6,036	7,507	206	18	44	計 Total				
12,852	10,136	19,996	7,208	3,904	4,697	47	3	6	熊 本 Kumamoto	熊 本 Kumamoto			
7,475	5,974	12,495	2,881	1,095	969	40	6	17	大 分 Oita				
7,587	6,185	11,650	2,945	1,622	1,673	23	-	1	宮 崎 Miyazaki				
10,182	7,927	16,826	3,428	1,359	1,521	41	3	13	鹿 児 島 Kagoshima				
38,096	30,222	60,966	16,462	7,980	8,859	151	12	36	計 Total				
6,520	5,589	11,284	500	183	199	20	2	2	沖 縄 Okinawa	沖 縄 Okinawa			
948,349	751,328	1,781,879	218,343	83,671	102,721	6,126	512	1,447	全 国 計 Grandtotal				

(3) 都道府県別の人員、所得金額（その8）（還付申告をした者）

Number of income earners and amount of income by prefectures (Part 8: Filing returns for refund)

国税局・都道府県 Regional Taxation Bureau / Prefecture		所得種類 Income type			配当所得 Dividend income			不動産所得 Real estate income			給与所得 Employment income		
		人員 Number of taxpayers	主たるもの Main	所得金額 Amount of income	人員 Number of taxpayers	主たるもの Main	所得金額 Amount of income	人員 Number of taxpayers	主たるもの Main	所得金額 Amount of income			
											人員 Person	主たるもの Person	所得金額 Million yen
札幌 Sapporo	北海道 Hokkaido	36,866	5,878	7,769	20,112	5,661	11,368	284,210	256,763	769,711			
仙台 Sendai	青森 Aomori	5,226	883	1,299	5,125	940	2,447	78,975	73,449	175,856			
	岩手 Iwate	6,443	967	1,356	6,486	1,212	2,873	80,010	74,109	182,073			
	宮城 Miyagi	8,764	1,545	3,300	9,077	1,574	4,513	117,756	107,659	335,193			
	秋田 Akita	3,943	719	1,138	8,148	1,103	2,269	75,768	70,322	173,591			
	山形 Yamagata	9,004	1,364	1,800	8,031	1,144	2,758	74,462	67,887	177,350			
	福島 Fukushima	6,891	1,243	2,189	8,930	1,375	3,976	94,225	86,642	244,137			
	計 Total	40,271	6,721	11,082	45,797	7,348	18,836	521,196	480,068	1,288,200			
関東信越 Kanto Shinetsu	茨城 Ibaraki	10,519	2,018	3,911	12,333	1,915	6,004	160,503	146,312	487,768			
	栃木 Tochigi	7,549	1,356	2,920	10,067	1,634	4,796	109,943	100,936	328,302			
	群馬 Gunma	8,770	1,701	3,088	7,956	1,516	4,653	103,590	94,347	294,049			
	埼玉 Saitama	37,395	6,890	14,663	24,948	5,130	16,999	421,978	386,823	1,433,040			
	新潟 Niigata	16,809	2,963	4,438	18,083	2,288	6,473	146,456	133,924	388,642			
	長野 Nagano	16,058	2,752	4,232	12,481	2,257	6,079	123,960	111,579	341,777			
	計 Total	97,100	17,680	33,252	85,868	14,740	45,004	1,066,430	973,921	3,273,578			
東京 Tokyo	千葉 Chiba	37,033	7,182	14,702	23,318	4,044	14,000	380,452	348,402	1,397,312			
	東京 Tokyo	113,679	26,837	71,366	79,223	18,090	63,480	921,045	855,510	4,204,925			
	神奈川 Kanagawa	69,419	14,186	29,364	40,653	8,290	27,812	572,682	522,315	2,338,188			
	山梨 Yamanashi	3,084	653	1,132	3,185	604	1,964	45,733	41,956	126,154			
	計 Total	223,215	48,858	116,564	146,379	31,028	107,256	1,919,912	1,768,183	8,066,579			
金沢 Kanazawa	富山 Toyama	12,802	1,956	3,483	5,417	734	2,340	63,799	56,845	182,067			
	石川 Ishikawa	8,114	1,347	2,377	4,894	866	2,955	63,924	57,878	185,026			
	福井 Fukui	6,071	1,016	1,924	4,683	699	2,216	43,743	39,330	129,571			
	計 Total	26,987	4,319	7,785	14,994	2,299	7,512	171,466	154,053	496,664			
名古屋 Nagoya	岐阜 Gifu	18,435	3,874	5,353	9,523	1,915	5,671	124,150	111,929	355,878			
	静岡 Shizuoka	32,660	6,225	10,150	19,404	4,357	12,328	210,195	188,253	633,080			
	愛知 Aichi	72,353	17,595	30,020	31,332	7,306	22,797	409,817	368,427	1,409,666			
	三重 Mie	14,121	3,232	4,582	6,884	1,319	4,211	104,614	92,777	321,188			
	計 Total	137,569	30,926	50,105	67,143	14,897	45,006	848,776	761,386	2,719,812			
大阪 Osaka	滋賀 Shiga	9,352	1,646	2,513	4,856	789	2,860	82,135	73,764	266,886			
	京都 Kyoto	20,623	4,598	7,589	9,796	2,294	7,714	136,215	122,692	457,086			
	大阪 Osaka	57,608	13,820	25,586	26,813	6,055	21,333	453,904	416,120	1,605,025			
	兵庫 Hyogo	45,492	10,880	20,501	19,897	4,209	14,028	318,323	288,479	1,159,344			
	奈良 Nara	12,457	3,010	5,085	4,652	1,057	3,797	76,406	68,367	278,345			
	和歌山 Wakayama	5,686	1,206	1,755	3,190	746	2,298	43,616	38,780	128,006			
	計 Total	151,218	35,160	63,029	69,204	15,150	52,030	1,110,599	1,008,202	3,894,692			
広島 Hiroshima	鳥取 Tottori	3,980	674	940	2,549	443	1,244	33,107	30,007	84,261			
	島根 Shimane	4,639	745	1,296	3,426	553	1,453	40,728	36,297	98,961			
	岡山 Okayama	12,072	2,330	3,788	7,566	1,408	4,488	101,209	90,791	298,461			
	広島 Hiroshima	19,440	4,015	6,799	13,858	2,562	7,699	150,192	133,898	459,770			
	山口 Yamaguchi	9,359	1,939	3,106	6,496	1,098	3,067	71,562	62,240	196,434			
	計 Total	49,490	9,703	15,930	33,895	6,064	17,952	396,798	353,233	1,137,886			
高松 Takamatsu	徳島 Tokushima	6,576	1,217	2,864	2,246	426	1,536	33,958	31,172	107,680			
	香川 Kagawa	11,541	2,084	2,801	3,762	706	2,106	47,741	42,918	144,699			
	愛媛 Ehime	9,347	1,884	2,563	4,416	969	2,907	55,242	49,433	162,387			
	高知 Kochi	3,307	657	1,079	2,697	551	1,485	27,010	23,807	70,647			
	計 Total	30,771	5,842	9,306	13,121	2,652	8,034	163,951	147,330	485,412			
福岡 Fukuoka	福岡 Fukuoka	24,989	4,933	9,631	17,722	3,523	11,422	237,701	214,713	751,056			
	佐賀 Saga	4,128	739	1,163	4,057	658	1,884	48,729	44,174	119,781			
	長崎 Nagasaki	4,605	983	1,606	5,274	1,057	2,863	61,078	55,018	157,282			
	計 Total	33,722	6,655	12,400	27,053	5,238	16,168	347,508	313,905	1,028,120			
熊本 Kumamoto	熊本 Kumamoto	8,561	1,433	2,123	7,526	1,331	3,797	79,420	71,787	212,982			
	大分 Oita	3,730	761	1,417	4,178	710	2,212	46,715	41,479	129,255			
	宮崎 Miyazaki	3,118	606	1,339	3,192	556	1,706	45,239	40,659	110,034			
	鹿児島 Kagoshima	4,355	842	1,879	5,098	840	2,826	63,069	55,790	167,207			
	計 Total	19,764	3,642	6,758	19,994	3,437	10,541	234,443	209,715	619,478			
沖縄 Okinawa	沖縄 Okinawa	2,168	441	1,261	4,040	1,047	3,539	37,756	34,686	94,765			
全国計 Grandtotal		849,141	175,825	335,241	547,600	109,561	343,245	7,103,045	6,461,445	23,874,897			

(注) この表は、「(1) 所得種類別内訳」を都道府県別に示したものである。
 Note : This table shows " (1) Breakdown by income type " by prefectures.

総合譲渡所得 Comprehensive capital gains			一時所得 Occasional income			雑所得 Miscellaneous income			所得種類 Income type	
人 員 Number of taxpayers	主たるもの Main	所得金額 Amount of income	人 員 Number of taxpayers	主たるもの Main	所得金額 Amount of income	人 員 Number of taxpayers	主たるもの Main	所得金額 Amount of income	国税局・都道府県 Regional Taxation Bureau /Prefecture	
743	182	509	3,182	534	1,671	241,758	201,526	284,441	北海道 Hokkaido	札幌 Sapporo
64	19	52	753	124	332	53,440	44,833	55,280	青森 Aomori	仙台 Sendai
157	23	54	877	138	438	61,527	50,759	58,908	岩手 Iwate	
135	24	133	1,209	169	660	94,936	80,203	115,425	宮城 Miyagi	
71	9	648	792	126	406	53,593	44,959	54,632	秋田 Akita	
118	25	72	1,000	208	590	57,611	46,746	56,658	山形 Yamagata	
108	13	220	1,078	191	562	79,542	66,688	86,091	福島 Fukushima	
653	113	1,179	5,709	956	2,988	400,649	334,188	426,994	計 Total	
152	30	856	1,398	209	857	138,758	118,072	181,965	茨城 Ibaraki	関東信越 Kanto Shinetsu
113	21	127	1,058	166	559	84,459	69,820	98,646	栃木 Tochigi	
88	15	115	935	161	597	85,344	71,284	99,941	群馬 Gunma	
393	69	795	4,019	646	2,749	334,330	278,209	446,609	埼玉 Saitama	
222	30	120	1,592	305	1,026	114,586	94,075	121,355	新潟 Niigata	
188	39	144	1,574	275	972	112,207	91,749	124,028	長野 Nagano	
1,156	204	2,157	10,576	1,762	6,760	869,684	723,209	1,072,544	計 Total	
500	104	2,522	3,950	616	2,512	302,595	251,516	438,363	千葉 Chiba	東京 Tokyo
1,409	254	6,730	9,996	1,695	7,287	577,893	439,894	754,589	東京 Tokyo	
722	130	2,570	6,358	1,021	4,097	475,361	397,125	723,923	神奈川 Kanagawa	
46	12	87	400	62	189	36,428	29,867	40,333	山梨 Yamanashi	
2,677	500	11,909	20,704	3,394	14,085	1,392,277	1,118,402	1,957,208	計 Total	
94	20	96	849	119	504	65,159	53,416	73,562	富山 Toyama	金沢 Kanazawa
62	9	30	869	114	413	57,607	46,529	64,038	石川 Ishikawa	
54	14	23	690	96	387	38,892	31,338	41,577	福井 Fukui	
210	43	149	2,408	329	1,303	161,658	131,283	179,176	計 Total	
207	30	92	1,367	256	793	102,440	83,862	116,012	岐阜 Gifu	名古屋 Nagoya
291	71	220	2,845	548	1,776	182,810	149,798	221,255	静岡 Shizuoka	
687	127	1,994	6,020	987	3,439	349,506	289,200	452,153	愛知 Aichi	
135	26	477	1,402	227	938	102,214	86,840	133,808	三重 Mie	
1,320	254	2,783	11,634	2,018	6,947	736,970	609,700	923,227	計 Total	
75	10	83	941	168	590	73,823	61,441	94,923	滋賀 Shiga	大阪 Osaka
174	44	952	1,968	338	1,219	128,004	104,759	161,007	京都 Kyoto	
469	95	3,709	5,042	943	3,334	388,891	326,422	1,013,392	大阪 Osaka	
340	70	1,963	3,906	611	2,409	309,177	261,069	423,533	兵庫 Hyogo	
95	13	107	1,103	182	705	78,073	66,062	116,179	奈良 Nara	
50	16	88	623	132	395	50,076	42,999	60,304	和歌山 Wakayama	
1,203	248	6,902	13,583	2,374	8,652	1,028,044	862,752	1,869,338	計 Total	
49	8	228	535	78	239	32,680	27,113	34,412	鳥取 Tottori	広島 Hiroshima
66	10	26	579	90	250	42,082	34,784	43,831	島根 Shimane	
103	19	94	1,390	244	804	104,606	87,277	120,077	岡山 Okayama	
169	24	198	1,975	353	1,186	158,024	132,243	193,077	広島 Hiroshima	
86	16	1,009	1,109	164	596	93,149	80,298	118,412	山口 Yamaguchi	
473	77	1,556	5,588	929	3,074	430,541	361,715	509,809	計 Total	
21	2	10	402	57	215	33,696	28,699	41,340	徳島 Tokushima	高松 Takamatsu
32	9	26	620	98	336	52,037	43,018	60,981	香川 Kagawa	
39	6	22	623	104	328	62,846	53,318	76,505	愛媛 Ehime	
38	6	23	460	65	228	33,610	28,411	38,228	高知 Kochi	
130	23	81	2,105	324	1,107	182,189	153,446	217,054	計 Total	
220	31	429	2,676	386	1,279	234,019	197,392	295,647	福岡 Fukuoka	福岡 Fukuoka
49	10	63	514	65	206	42,883	34,901	44,488	佐賀 Saga	
37	6	41	839	115	397	66,435	56,699	77,604	長崎 Nagasaki	
306	47	533	4,029	566	1,881	343,337	288,992	417,738	計 Total	
107	19	104	996	170	464	75,695	62,869	85,202	熊本 Kumamoto	熊本 Kumamoto
43	13	24	632	76	295	52,619	44,522	64,940	大分 Oita	
146	21	60	510	78	322	45,000	38,041	50,006	宮崎 Miyazaki	
105	10	51	895	137	447	65,197	54,909	75,333	鹿児島 Kagoshima	
401	63	238	3,033	461	1,528	238,511	200,341	275,482	計 Total	
28	9	351	274	50	178	29,526	24,659	30,153	沖縄 Okinawa	沖縄 Okinawa
9,300	1,763	28,347	82,825	13,697	50,174	6,055,144	5,010,213	8,163,165	全国計 Grandtotal	

(3) 都道府県別の人員、所得金額(その9)(還付申告をした者)

Number of income earners and amount of income by prefectures (Part 9: Filing returns for refund)

所得種類 Income type			分離短期譲渡所得 Short-term separate capital gains			分離長期譲渡所得 Long-term separate capital gains			株式等の譲渡所得 Capital gains of stocks, etc.		
			人員 Number of taxpayers	主たるもの Main	所得金額 Amount of income	人員 Number of taxpayers	主たるもの Main	所得金額 Amount of income	人員 Number of taxpayers	主たるもの Main	所得金額 Amount of income
国税局・都道府県 Regional Taxation Bureau / Prefecture			人 Person	人 Person	百万円 Million yen	人 Person	人 Person	百万円 Million yen	人 Person	人 Person	百万円 Million yen
札幌 Sapporo	北海道 Hokkaido		46	11	59	322	79	259	2,830	496	2,217
仙台 Sendai	青森 Aomori		10	1	5	76	17	36	523	103	318
	岩手 Iwate		10	2	5	83	21	33	543	109	353
	宮城 Miyagi		14	-	6	115	23	102	1,357	197	739
	秋田 Akita		9	2	4	104	25	38	430	66	227
	山形 Yamagata		6	-	0	102	21	55	574	90	360
	福島 Fukushima		9	-	2	117	20	70	1,004	178	554
	計 Total		58	5	23	597	127	333	4,431	743	2,551
関東信越 Kanto Shinetsu	茨城 Ibaraki		22	3	23	115	24	112	2,609	434	2,007
	栃木 Tochigi		9	1	3	70	22	112	1,756	342	2,032
	群馬 Gunma		8	1	3	68	13	72	1,796	296	1,226
	埼玉 Saitama		56	2	31	230	56	372	8,972	1,488	6,564
	新潟 Niigata		12	-	5	120	27	174	1,818	300	1,437
	長野 Nagano		12	1	2	129	32	121	1,872	326	2,203
	計 Total		119	8	67	732	174	964	18,823	3,186	15,469
東京 Tokyo	千葉 Chiba		76	3	64	311	53	334	9,097	1,499	7,035
	東京 Tokyo		236	16	365	1,025	189	3,402	26,607	4,455	29,178
	神奈川 Kanagawa		102	9	73	534	101	1,020	16,376	2,629	12,927
	山梨 Yamanashi		7	2	3	40	5	13	741	146	492
	計 Total		421	30	505	1,910	348	4,771	52,821	8,729	49,632
金沢 Kanazawa	富山 Toyama		7	2	4	82	10	121	1,558	274	1,129
	石川 Ishikawa		11	-	5	73	19	72	1,330	220	1,011
	福井 Fukui		5	-	1	41	7	41	905	150	617
	計 Total		23	2	10	196	36	234	3,793	644	2,757
名古屋 Nagoya	岐阜 Gifu		22	5	9	147	40	173	2,472	400	1,672
	静岡 Shizuoka		25	3	7	202	53	266	4,463	791	4,006
	愛知 Aichi		47	7	36	350	67	515	12,171	2,188	11,061
	三重 Mie		9	1	6	128	19	95	2,552	414	1,559
	計 Total		103	16	58	827	179	1,049	21,658	3,793	18,298
大阪 Osaka	滋賀 Shiga		12	-	2	80	14	66	1,841	307	1,179
	京都 Kyoto		22	2	43	131	22	138	3,511	664	3,046
	大阪 Osaka		60	6	39	301	65	1,124	12,545	2,357	11,162
	兵庫 Hyogo		65	3	78	311	48	492	9,046	1,628	7,643
	奈良 Nara		11	1	4	57	11	135	2,593	461	2,701
	和歌山 Wakayama		5	2	0	48	10	37	1,101	189	910
	計 Total		175	14	166	928	170	1,993	30,637	5,606	26,640
広島 Hiroshima	鳥取 Tottori		5	-	1	54	7	27	509	85	1,051
	島根 Shimane		1	-	1	53	12	26	521	90	368
	岡山 Okayama		15	1	8	120	24	111	2,309	400	1,726
	広島 Hiroshima		17	1	9	151	27	116	3,226	558	2,112
	山口 Yamaguchi		8	-	2	79	14	57	1,404	250	823
	計 Total		46	2	21	457	84	336	7,969	1,383	6,081
高松 Takamatsu	徳島 Tokushima		8	2	2	32	8	17	917	182	1,222
	香川 Kagawa		5	-	1	48	6	45	1,352	273	1,399
	愛媛 Ehime		9	1	6	67	16	42	1,261	244	925
	高知 Kochi		6	1	1	48	16	50	504	97	301
	計 Total		28	4	10	195	46	154	4,034	796	3,847
福岡 Fukuoka	福岡 Fukuoka		42	2	40	250	50	291	4,267	804	3,469
	佐賀 Saga		5	-	1	74	16	40	519	97	356
	長崎 Nagasaki		5	1	2	63	15	63	692	122	480
	計 Total		52	3	43	387	81	394	5,478	1,023	4,305
熊本 Kumamoto	熊本 Kumamoto		13	2	4	94	24	61	952	184	538
	大分 Oita		8	-	8	65	19	43	623	107	447
	宮崎 Miyazaki		16	4	5	64	11	34	489	98	422
	鹿児島 Kagoshima		11	3	9	88	20	63	644	120	555
	計 Total		48	9	26	311	74	200	2,708	509	1,963
沖縄 Okinawa	沖縄 Okinawa		13	1	12	43	12	59	331	62	145
全国計 Grandtotal			1,132	105	1,000	6,905	1,410	10,748	155,513	26,970	133,905

(注) この表は、「(1)所得種類別内訳」を都道府県別に示したものである。

Note: This table shows " (1) Breakdown by income type" by prefectures.

山林所得 Timber income			退職所得 Retirement income			(別掲)損失額のある者 (Separate tabulation) Taxpayers with losses		所得種類 Income type	
人員 Number of taxpayers	主たるもの Main	所得金額 Amount of income	人員 Number of taxpayers	主たるもの Main	所得金額 Amount of income	人員 Number of taxpayers	損失額 Amount of losses		
人 Person	人 Person	百万円 Million yen	人 Person	人 Person	百万円 Million yen	人 Person	百万円 Million yen	国税局・都道府県 Regional Taxation Bureau /Prefecture	
90	26	53	2,147	1,670	7,038	25,408	32,563	北海道 Hokkaido	札幌 Sapporo
14	4	6	887	723	2,554	11,744	8,615	青森 Aomori	仙台 Sendai
35	10	23	727	563	2,061	21,984	12,976	岩手 Iwate	
12	2	3	975	738	3,273	21,216	14,765	宮城 Miyagi	
11	1	5	816	670	2,217	18,199	10,491	秋田 Akita	
7	2	3	522	412	1,538	15,951	10,156	山形 Yamagata	
12	2	5	886	725	3,062	22,757	13,545	福島 Fukushima	
91	21	45	4,813	3,831	14,705	111,851	70,548	計 Total	
9	3	2	1,022	791	3,302	29,298	25,575	茨城 Ibaraki	関東信越 Kanto Shinetsu
34	9	16	668	492	2,439	19,659	16,681	栃木 Tochigi	
6	2	4	594	447	2,269	13,778	13,502	群馬 Gunma	
5	-	0	2,250	1,486	8,300	40,876	68,034	埼玉 Saitama	
6	2	1	990	790	3,120	24,970	20,271	新潟 Niigata	
8	2	2	704	528	2,376	34,457	24,750	長野 Nagano	
68	18	26	6,228	4,534	21,806	163,038	168,812	計 Total	
10	1	4	2,389	1,620	9,869	43,353	59,245	千葉 Chiba	東京 Tokyo
32	2	25	4,832	2,667	22,689	109,217	214,608	東京 Tokyo	
15	3	12	3,187	1,948	14,125	53,361	89,587	神奈川 Kanagawa	
-	-	-	294	233	1,029	7,886	7,256	山梨 Yamanashi	
57	6	40	10,702	6,468	47,712	213,817	370,695	計 Total	
2	-	1	452	341	1,692	14,187	10,737	富山 Toyama	金沢 Kanazawa
8	-	2	464	345	1,282	11,177	10,869	石川 Ishikawa	
3	-	1	307	238	976	11,191	8,243	福井 Fukui	
13	-	4	1,223	924	3,950	36,555	29,849	計 Total	
46	10	22	552	433	2,038	20,369	17,905	岐阜 Gifu	名古屋 Nagoya
53	18	32	1,281	956	4,733	28,026	32,398	静岡 Shizuoka	
26	6	31	1,729	1,200	7,213	42,417	68,200	愛知 Aichi	
12	7	26	881	723	3,378	17,970	17,970	三重 Mie	
137	41	112	4,443	3,312	17,362	108,782	136,473	計 Total	
2	-	0	456	335	1,702	16,008	14,299	滋賀 Shiga	大阪 Osaka
15	4	12	960	707	4,116	19,030	28,784	京都 Kyoto	
5	-	1	2,633	1,893	10,012	42,109	589,589	大阪 Osaka	
9	2	12	2,025	1,473	8,891	44,082	69,589	兵庫 Hyogo	
16	1	8	725	576	2,853	9,885	16,400	奈良 Nara	
8	2	11	747	627	2,604	7,645	8,941	和歌山 Wakayama	
55	9	44	7,546	5,611	30,177	138,759	727,602	計 Total	
5	3	3	341	299	1,328	10,977	6,345	鳥取 Tottori	広島 Hiroshima
3	-	3	437	377	1,654	13,899	6,895	島根 Shimane	
29	8	8	726	600	2,770	27,809	19,766	岡山 Okayama	
8	1	2	942	724	3,285	29,023	24,466	広島 Hiroshima	
8	2	4	551	434	1,893	18,029	13,430	山口 Yamaguchi	
53	14	19	2,997	2,434	10,931	99,737	70,902	計 Total	
5	-	2	440	374	1,490	6,286	6,313	徳島 Tokushima	高松 Takamatsu
-	-	-	483	388	1,631	10,463	8,417	香川 Kagawa	
27	9	14	646	486	2,027	9,617	9,052	愛媛 Ehime	
9	-	2	654	552	2,221	4,782	4,826	高知 Kochi	
41	9	18	2,223	1,800	7,369	31,148	28,609	計 Total	
12	2	6	1,669	1,246	6,048	35,085	38,628	福岡 Fukuoka	福岡 Fukuoka
1	-	0	358	294	1,134	9,164	6,763	佐賀 Saga	
2	-	1	535	436	1,912	10,589	8,421	長崎 Nagasaki	
15	2	6	2,562	1,976	9,094	54,838	53,812	計 Total	
38	13	17	951	783	3,096	16,108	12,095	熊本 Kumamoto	熊本 Kumamoto
24	7	15	618	527	2,220	11,147	7,515	大分 Oita	
41	7	13	582	489	1,799	9,059	7,346	宮崎 Miyazaki	
2	-	2	961	810	3,521	12,587	10,749	鹿児島 Kagoshima	
105	27	47	3,112	2,609	10,635	48,901	37,705	計 Total	
-	-	-	926	801	3,203	4,501	6,778	沖縄 Okinawa	沖縄 Okinawa
725	173	414	48,922	35,970	183,981	1,037,335	1,734,348	全国計 Grandtotal	

(4) 所得種類別（業種別）人員、所得金額（申告種類合計）（その1の1）

Number of income earners and amount of income by income type (industry type) (Total) <1-1>

区 分 Type	人員 Number of taxpayers		所得金額 Amount of income	所得階級別人員数 Number of Persons by income rank						
	主たるもの Main	主たるもの Main		70万円以下 Less than 0.7 million yen		100万円以下 Less than 1 million yen		150万円以下 Less than 1.5 million yen		
			Person	Person	Person	Person	Person	Person	Person	Person
事業所得 Operating income	4,567,740	3,813,141	8,676,555	1,403,578	1,313,932	421,904	362,130	598,658	489,200	
農業 Agriculture, Forestry, and Fishing	農業 Agriculture	688,317	359,149	727,708	174,270	141,137	56,313	31,084	89,440	39,780
	水産養殖業 Aquaculture	3,494	3,065	7,744	731	667	284	241	477	398
	漁業 Fishery	65,641	54,856	125,312	19,377	18,254	6,099	5,217	8,979	6,793
	計 Subtotal	757,452	417,070	860,764	194,378	160,058	62,696	36,542	98,896	46,971
建設業 Construction	採石業 Mining	222	186	517	65	61	17	17	20	17
	総合工事業 General construction	125,454	117,309	234,736	28,427	27,367	10,638	9,909	18,065	16,804
	職別工事業 Construction by type	411,675	395,108	778,752	80,272	77,561	36,267	34,591	63,815	61,023
	設備工事業 Equipment work	117,847	111,899	259,182	19,987	19,193	8,587	8,021	15,527	14,590
	計 Subtotal	654,976	624,316	1,272,669	128,686	124,121	55,492	52,521	97,407	92,417
製造業 Manufacturing	食料品製造卸売業 Foodstuffs wholesaling manufacturer	12,576	11,166	18,529	4,981	4,727	1,219	1,069	1,548	1,338
	繊維工業 Textile	7,090	6,341	7,890	3,364	3,171	789	681	944	802
	製材、木製品、 建材製造卸売業 Lumber, wood products, building materials wholesaling manufacturer	17,298	15,923	22,314	6,885	6,576	1,866	1,694	2,393	2,136
	鉄鋼、非鉄金属、 金属製品製造卸売業 Iron and steel, non-ferrous metals, metal products wholesaling manufacturer	9,217	8,449	16,907	2,811	2,668	845	754	1,173	1,042
	機械器具製造卸売業 General machinery wholesaling manufacturer	7,246	6,534	14,712	1,906	1,807	562	490	896	780
	印刷業 Printing	8,318	7,447	9,179	3,736	3,507	950	829	1,112	934
	雑貨、一般用具類 製造卸売業 General merchandise, general tool wholesaling manufacturer	5,787	5,313	6,148	2,825	2,703	664	601	786	697
	その他の製造卸売業 Other wholesaling manufacturer	8,219	7,432	14,133	2,776	2,633	806	718	1,053	927
	食品受託加工業 Processing on food commission	2,355	1,823	3,482	704	615	209	159	295	234
	繊維受託加工業 Processing on textile commission	22,905	20,615	20,343	11,671	10,990	3,140	2,815	3,246	2,776
	金属受託加工業 Processing on metal commission	34,197	31,777	62,530	9,585	9,118	3,192	2,928	4,843	4,369
	機械部品受託加工業 Processing on machine parts commission	20,845	19,074	39,978	5,723	5,359	1,884	1,675	2,853	2,508
	印刷関連受託加工業 Printing or other related business commission	4,003	3,608	5,597	1,459	1,380	417	374	575	496
	その他の受託加工業 Processing on others commission	24,954	22,766	38,610	8,494	8,056	2,875	2,637	3,666	3,285
	計 Subtotal	185,010	168,268	280,353	66,920	63,310	19,418	17,424	25,383	22,324
卸売業 Wholesale	飲食料品卸売業 Foodstuffs and beverages	13,379	11,974	20,276	5,355	5,085	1,204	1,057	1,652	1,395
	繊維、身まわり品卸売業 Textiles, clothing, and accessories	6,176	5,434	7,575	2,973	2,786	563	464	719	585
	木材、家具、建材卸売業 Lumber, furniture, building materials	16,923	15,177	25,820	5,809	5,445	1,509	1,333	2,380	2,110
	機械器具類卸売業 Machinery and appliances	9,217	8,143	16,128	3,004	2,823	852	731	1,158	969
	雑貨類、一般用具類卸売業 General merchandise and general tools	9,334	8,374	13,311	4,336	4,108	851	758	1,166	986
	その他の卸売業 Others	16,788	14,875	35,986	5,084	4,816	1,448	1,266	2,125	1,823
	計 Subtotal	71,817	63,977	119,095	26,561	25,063	6,427	5,609	9,200	7,868
小売業 Retail	各種商品小売業 General merchandise	1,744	1,495	1,700	883	830	168	141	184	153
	飲食料品小売業 Foodstuffs and beverages	123,941	108,657	138,955	59,857	56,481	11,574	9,939	13,648	11,180
	繊維、衣服、 身まわり品小売業 Textiles, clothing, and accessories	39,269	35,251	31,721	23,174	22,076	3,574	3,050	4,057	3,361
	家具小売業 Furniture	2,601	2,343	2,913	1,310	1,250	223	195	276	234
	雑貨類、日用具類小売業 General merchandise, articles for daily use	84,761	75,840	121,675	41,615	39,520	7,465	6,470	8,877	7,443
	機械器具小売業 General machinery	51,289	47,028	77,594	18,134	17,233	5,174	4,649	6,954	6,225
	その他の小売業 Others	74,212	60,102	77,759	34,489	32,124	6,403	5,119	8,531	6,289
	食料品製造小売業 Groceries manufacturing	30,492	28,309	37,281	13,772	13,270	3,080	2,829	3,980	3,573
	衣服、繊維製身ま わり品製造小売業 Clothing, textiles and accessories manufacturing	3,074	2,774	2,351	1,833	1,738	334	291	323	264
	家具、建具製造小売業 Furniture, building materials manufacturing	20,927	19,547	27,613	7,988	7,651	2,292	2,131	3,050	2,802
	日用具類製造小売業 Articles for daily use manufacturing	4,285	3,908	4,187	2,177	2,085	453	413	520	456
その他の製造小売業 Other manufacturing	5,066	4,567	6,707	2,036	1,950	457	399	699	613	
	計 Subtotal	441,661	389,821	530,456	207,268	196,208	41,197	35,626	51,099	42,593
情報通信業 Information and Communications	情報サービス業 Information service	5,760	4,984	11,771	1,451	1,405	381	348	585	489
	新聞、出版業 Newspaper, publishing	1,003	900	1,820	340	324	90	79	103	87
	計 Subtotal	6,763	5,884	13,590	1,791	1,729	471	427	688	576
運輸業 Transport	道路運送業 Road, transport	134,573	121,597	206,209	29,677	27,641	14,774	13,187	23,592	20,911
	水運業 Transport by water	1,094	930	3,922	215	205	64	56	91	77
	計 Subtotal	135,667	122,527	210,131	29,892	27,846	14,838	13,243	23,683	20,988

(注) この表は、「(1)所得種類別内訳」について、所得(総所得金額等)階級別、業種別の内訳を示したものである。

Note: This table indicates the breakdown by income rank and industry type with regard to "(1) Breakdown by income type."

所得階級別人員数 Number of Persons by income rank										区分 Type	
200万円以下 Less than 2 million yen		250万円以下 Less than 2.5 million yen		300万円以下 Less than 3 million yen		400万円以下 Less than 4 million yen		500万円以下 Less than 5 million yen			
主たるもの Main		主たるもの Main		主たるもの Main		主たるもの Main		主たるもの Main			
人 Person	人 Person	人 Person	人 Person	人 Person	人 Person	人 Person	人 Person	人 Person	人 Person	事業所得 Operating income	
483,581	380,863	377,194	295,038	284,585	224,814	361,632	281,903	203,780	151,597	事 業 所 得 Operating income	
78,079	30,555	61,362	23,740	45,198	18,810	61,842	26,282	40,911	16,512	農 業 Agriculture	農 水 産 業 Agriculture, Forestry and Fishing
405	331	366	330	251	218	379	337	209	178	林 業 Forestry	
7,193	5,021	5,308	3,812	4,076	3,116	5,093	4,172	3,004	2,547	漁業、水産養殖業 Fishery, Aquaculture	
85,677	35,907	67,036	27,882	49,525	22,144	67,314	30,791	44,124	19,237	計 Subtotal	
20	17	17	12	16	13	21	15	11	9	鉱 業 Mining	
16,751	15,546	14,106	13,162	10,812	10,148	13,013	12,168	6,188	5,740	総 合 工 事 業 General construction	建 設 業 Construction
60,659	58,109	51,337	49,406	38,275	36,950	44,581	43,059	19,228	18,466	職 別 工 事 業 Construction by type	
15,332	14,452	13,947	13,227	11,863	11,347	15,563	14,903	8,092	7,752	設 備 工 事 業 Equipment work	
92,742	88,107	79,390	75,795	60,950	58,445	73,157	70,130	33,508	31,958	計 Subtotal	
1,128	941	821	705	641	551	830	697	472	391	食 料 品 製 造 卸 売 業 Foodstuffs wholesaling manufacturer	製 造 業 Manufacturing
612	502	392	344	234	206	346	289	150	133	織 維 工 業 Textile	
1,788	1,598	1,300	1,200	899	821	1,011	907	499	452	製 材、木製品、 建材製造卸売業 wholesaling manufacturer iron and steel, non-	
1,013	897	756	680	606	554	834	777	420	389	鉄鋼、非鉄金属、 金属製品製造卸売業 General machinery wholesaling manufacturer	
814	706	657	568	554	490	727	658	418	390	機 械 器 具 製 造 卸 売 業 wholesaling manufacturer	
796	684	514	437	349	307	388	348	210	190	印 刷 業 Printing	
456	390	312	281	221	191	228	205	111	99	雑 貨、一般用具類 製造卸売業 Other wholesaling manufacturer	
814	702	663	570	481	427	669	595	326	308	そ の 他 の 製 造 卸 売 業 manufacturer	
258	189	189	147	162	123	220	158	114	74	食 品 受 託 加 工 業 commission	
1,762	1,472	998	835	622	531	729	615	322	261	織 維 受 託 加 工 業 commission	
3,937	3,572	3,090	2,848	2,432	2,273	3,061	2,896	1,675	1,567	金 属 受 託 加 工 業 commission	
2,409	2,144	1,748	1,593	1,489	1,378	1,925	1,798	1,028	978	機 械 部 品 受 託 加 工 業 commission	
391	345	329	270	236	212	264	236	147	134	印 刷 関 連 受 託 加 工 業 business commission	
2,597	2,271	1,859	1,623	1,389	1,243	1,704	1,530	938	851	そ の 他 の 受 託 加 工 業 commission	
18,775	16,413	13,628	12,101	10,315	9,307	12,936	11,709	6,830	6,217	計 Subtotal	
1,208	1,048	926	799	659	575	877	759	528	459	飲 食 料 品 卸 売 業 Foodstuffs and beverages	卸 売 業 Wholesale
508	405	361	294	238	194	347	311	163	139	織 維、身まわり品卸売業 Textiles, clothing, and accessories	
1,861	1,622	1,352	1,202	1,033	912	1,289	1,154	672	584	木 材、家具、建材卸売業 materials	
988	821	697	597	583	508	737	648	400	357	機 械 器 具 類 卸 売 業 Machinery and appliances	
790	653	572	505	389	329	480	417	280	238	雑 貨 類、一般用具類卸売業 general tools	
1,664	1,400	1,350	1,140	996	854	1,384	1,187	808	720	そ の 他 の 卸 売 業 Others	
7,019	5,949	5,258	4,537	3,898	3,372	5,114	4,476	2,851	2,497	計 Subtotal	
140	105	99	73	61	40	88	70	39	27	各 種 商 品 小 売 業 General merchandise	小 売 業 Retail
9,579	7,686	7,130	5,698	5,265	4,327	6,901	5,683	3,806	3,071	飲 食 料 品 小 売 業 Foodstuffs and beverages	
2,591	2,057	1,698	1,386	1,154	935	1,357	1,105	704	564	織 維、衣服、 身まわり品小売業 Textiles, clothing, and accessories	
217	178	155	134	96	81	148	122	61	52	家 具 小 売 業 Furniture	
5,915	4,898	4,281	3,556	3,170	2,620	4,199	3,527	2,689	2,296	雑 貨 類、日用品類小売業 articles for daily use	
5,294	4,668	3,993	3,640	2,958	2,686	3,760	3,440	2,123	1,952	機 械 器 具 小 売 業 General machinery	
6,225	4,341	4,533	3,041	3,313	2,350	4,029	2,795	2,371	1,639	そ の 他 の 小 売 業 Others	
2,711	2,426	1,944	1,756	1,364	1,249	1,657	1,492	841	751	食 料 品 製 造 小 売 業 Groceries manufacturing	
191	160	116	101	88	70	94	78	42	35	衣 服、織維製身ま わり品製造小売業 Clothing, textiles and accessories manufacturing	
2,301	2,125	1,638	1,499	1,089	1,012	1,294	1,205	562	511	家 具、建具製造小売業 Furniture, building materials manufacturing	
385	329	251	217	158	133	151	126	69	55	日 用 具 類 製 造 小 売 業 Articles for daily use manufacturing	
489	410	363	307	268	231	329	295	169	150	そ の 他 の 製 造 小 売 業 Other manufacturing	
36,038	29,383	26,201	21,408	18,984	15,734	24,007	19,938	13,476	11,103	計 Subtotal	
509	410	501	417	431	355	714	573	495	435	情 報 サービス業 Information service	情 通 信 業 Information and Communications
108	87	76	70	62	54	74	69	49	42	新 聞、出版業 Newspaper, publishing	
617	497	577	487	493	409	788	642	544	477	計 Subtotal	
19,902	17,714	15,547	14,039	11,281	10,362	12,101	11,185	4,522	4,105	道 路 運 送 業 Road, transport	運 輸 業 Transport
88	69	85	62	72	60	117	96	70	56	水 運 業 Transport by water	
19,990	17,783	15,632	14,101	11,353	10,422	12,218	11,281	4,592	4,161	計 Subtotal	

(4) 所得種類別（業種別）人員、所得金額（申告種類合計）（その1の2）

Number of income earners and amount of income by income type (industry type) (Total) <1-2>

区分 Type	人員 Number of taxpayers		所得金額 Amount of income	所得階級別人員数 Number of Persons by income rank						
	主たるもの Main	人 Person		70万円以下 Less than 0.7 million yen		100万円以下 Less than 1 million yen		150万円以下 Less than 1.5 million yen		
			人 Person	人 Person	人 Person	人 Person	主たるもの Main	主たるもの Main		
									人 Person	人 Person
Finance and Insurance 金融保険業	金融業	2,301	1,904	4,816	774	732	167	152	241	196
	保険代理業	30,469	23,420	48,113	6,442	5,750	2,877	2,299	4,417	3,420
	融業	32,770	25,324	52,929	7,216	6,482	3,044	2,451	4,658	3,616
Real Estate 不動産業	不動産業	12,444	9,449	23,254	3,825	3,571	868	684	1,245	922
	旅館業	328,784	309,795	296,174	183,422	178,823	34,932	32,621	38,110	34,822
	飲食業	13,018	11,552	11,036	7,752	7,480	926	762	1,245	991
Food and Beverage 飲食業	飲食業	341,802	321,347	307,210	191,174	186,303	35,858	33,383	39,355	35,813
	病院、診療所	43,184	38,694	1,000,484	857	756	161	120	327	238
	歯科医	52,077	49,336	477,566	2,753	2,588	603	525	1,219	1,076
Medical and Health 医療業	その他の医療保健業	88,526	81,712	177,100	24,880	23,884	8,023	7,379	11,571	10,430
	計	183,787	169,742	1,655,150	28,490	27,228	8,787	8,024	13,117	11,744
	弁護士	26,485	22,707	284,748	5,818	5,777	268	240	465	418
Lawyer/Tax Accountant, Architects, etc. 弁護士等	司法書士、行政書士	21,673	18,130	92,891	4,018	3,791	976	796	1,581	1,234
	その他の法律専門サービス	14,100	10,696	69,513	1,815	1,657	562	438	967	682
	税理士、公認会計士	46,424	34,568	303,892	1,698	1,494	588	427	1,209	851
Other Management その他の経営専門サービス	その他の経営専門サービス	13,073	7,747	29,769	1,775	1,638	474	359	884	597
	不動産専門サービス	14,353	11,977	38,024	2,452	2,298	795	700	1,401	1,198
	土木建築専門サービス	24,934	22,086	51,161	5,842	5,554	1,753	1,591	2,790	2,446
Animal Doctor 獣医	獣医	5,921	5,368	27,747	773	719	213	180	350	289
	計	166,963	133,279	897,746	24,191	22,928	5,629	4,731	9,647	7,715
	教育、学習支援	124,127	108,070	121,563	60,908	57,648	14,119	12,428	16,135	13,413
Laundry, Beauty, etc. 洗濯、理容、美容、浴場業	洗濯、理容、美容、浴場業	241,425	227,437	261,153	104,043	100,549	32,994	31,185	38,272	35,913
	その他の対個人サービス業	47,145	42,369	59,327	19,829	19,077	4,949	4,489	5,973	5,232
	廃棄物処理業	2,466	2,250	6,172	528	513	190	181	297	270
Automobile Repair 自動車整備業	自動車整備業	47,418	44,695	81,235	13,188	12,670	4,717	4,405	7,026	6,530
	自動車修理	34,038	31,191	62,774	8,412	7,962	2,987	2,712	4,728	4,188
	物品賃貸業	3,534	3,025	4,610	1,245	1,179	351	318	506	443
Other Business Services その他の対事業サービス業	その他の対事業サービス業	337,256	287,855	558,286	79,722	75,732	39,386	36,273	50,528	45,007
	娯楽業	9,139	7,845	12,517	4,293	4,109	860	757	1,074	894
	文筆、作曲、美術家	82,614	75,474	164,526	31,088	30,014	7,322	6,746	9,779	8,782
Show Business 芸能関係者	芸能関係者	45,052	41,002	100,776	19,675	18,964	4,197	3,846	4,934	4,359
	職業選手、競技関係者	17,510	13,741	109,169	2,396	2,307	657	600	1,013	870
	その他のサービス業	29,175	25,477	45,797	9,389	9,034	2,838	2,571	3,775	3,245
Other Services その他のサービス業	計	1,020,899	910,431	1,587,905	354,716	339,758	115,567	106,511	144,040	129,146
	その他の事業	555,507	451,520	864,787	138,405	129,266	51,595	44,937	80,220	66,490
	事業所得（再掲）	4,567,740	3,813,141	8,676,555	1,403,578	1,313,932	421,904	362,130	598,658	489,200
利子所得	17,890	1,867	9,515	2,799	922	779	127	1,163	142	
配当所得	1,152,904	185,149	767,232	237,079	138,141	47,190	7,609	88,164	8,377	
不動産所得	3,250,034	1,546,126	6,744,690	390,046	326,533	170,570	120,413	283,723	169,385	
給与所得	10,839,978	9,272,226	39,498,800	1,143,726	1,051,206	547,899	469,779	1,224,007	1,036,518	
総合譲渡所得	33,149	7,959	175,900	5,842	3,218	1,644	550	2,594	706	
一時所得	285,202	68,746	294,062	33,989	21,987	15,061	6,652	26,520	8,758	
雑所得	10,842,789	7,999,139	13,400,093	2,096,446	1,901,814	854,368	727,314	1,936,867	1,675,459	
(損益通算等による差額)	-	-	837,534	-	-	-	-	-	-	
計	30,989,686	22,894,353	70,404,382	5,313,505	4,757,753	2,069,415	1,694,574	4,161,696	3,388,545	
分離短期譲渡所得	9,892	2,972	29,899	814	600	275	163	424	193	
分離長期譲渡所得	203,773	156,762	2,443,375	7,502	6,364	4,219	3,302	7,258	5,109	
株式等の譲渡所得等	265,602	55,924	1,033,661	41,377	24,103	8,771	2,612	17,290	3,274	
山林所得	3,311	1,121	3,809	500	323	242	115	364	157	
退職所得	56,312	38,867	239,192	1,295	806	867	420	1,850	919	
総計	31,528,576	23,149,999	74,154,317	5,364,993	4,789,949	2,073,789	1,701,186	4,188,882	3,398,197	

(注) この表は、「(1)所得種類別内訳」について、所得(総所得金額等)階級別、業種別の内訳を示したものである。

Note: This table indicates the breakdown by income rank and industry type with regard to "(1) Breakdown by income type."

所得階級別人員数 Number of Persons by income rank										区分 Type		
200万円以下 Less than 2 million yen		250万円以下 Less than 2.5 million yen		300万円以下 Less than 3 million yen		400万円以下 Less than 4 million yen		500万円以下 Less than 5 million yen				
主たるもの Main		主たるもの Main		主たるもの Main		主たるもの Main		主たるもの Main				
人 Person	人 Person	人 Person	人 Person	人 Person	人 Person	人 Person	人 Person	人 Person	人 Person			
194	144	160	125	129	98	175	131	109	84	金融業	Finance	} 金 保 融 業
3,781	2,806	3,049	2,259	2,365	1,732	3,114	2,269	1,766	1,294	保険代理業	Insurance agent	
3,975	2,950	3,209	2,384	2,494	1,830	3,289	2,400	1,875	1,378	計	Subtotal	
1,116	751	942	619	728	490	1,086	750	672	443	不動産業	Real Estate	} 料 旅 理 館 飲 食 業
23,828	21,358	15,036	13,415	9,877	8,757	11,141	9,820	5,308	4,602	料理飲食業	Food, restaurant	
873	676	585	431	412	313	501	380	241	187	旅館	Hotel	
24,701	22,034	15,621	13,846	10,289	9,070	11,642	10,200	5,549	4,789	計	Subtotal	} 医 保 健 業
378	270	473	340	472	342	995	773	1,109	875	病院、診療所	Hospital, clinic	
1,312	1,171	1,414	1,290	1,524	1,404	3,245	3,016	3,514	3,299	歯科医	Dentist	
9,291	8,409	7,527	6,851	5,752	5,245	7,841	7,234	4,881	4,518	その他の医療保健業	Other medical and health	
10,981	9,850	9,414	8,481	7,748	6,991	12,081	11,023	9,504	8,692	計	Subtotal	} 弁 税 建 護 理 業 等
459	402	482	392	470	346	1,093	782	1,447	1,014	弁護士	Lawyer	
1,633	1,136	1,514	1,044	1,292	940	2,139	1,704	1,674	1,414	司法書士、行政書士	Judicial scrivener, administrative scrivener	
1,041	680	1,037	643	971	612	1,581	1,090	1,192	853	その他の法務 専門サービス	Other legal affairs specialty service	
1,618	939	2,285	1,121	2,336	1,233	4,324	2,847	3,967	3,033	税理士、公認会計士	Tax accountant, certified public accountant	
1,042	537	1,035	484	1,027	486	1,816	931	1,425	745	その他の経営 専門サービス	Other management specialty serve	
1,365	1,128	1,303	1,064	1,125	930	1,699	1,427	1,216	981	不動産専門サービス	Real estate specialty service	
2,748	2,373	2,339	1,980	2,006	1,717	3,011	2,605	1,789	1,547	土木建築専門サービス	Civil engineering and construction service	
399	337	392	325	358	306	674	616	497	460	獣医	Animal doctor	
10,305	7,532	10,387	7,053	9,585	6,570	16,337	12,002	13,207	10,047	計	Subtotal	} サ ー ビ ス 業
10,402	8,182	6,787	5,146	4,480	3,406	4,842	3,684	2,363	1,709	教育、学習支援	Education, learning support	
24,064	22,442	15,104	13,893	9,192	8,415	9,228	8,243	3,991	3,430	洗濯、理容、美容、浴場業	Laundries, barbers, beauty culture, bathhouses	
4,462	3,804	3,178	2,694	2,366	1,986	2,785	2,314	1,393	1,162	その他の対個人サービス業	Other personal services	
271	252	209	192	183	163	253	222	168	148	廃棄物処理業	Waste disposal	
5,678	5,326	4,460	4,194	3,310	3,117	4,193	3,995	2,194	2,084	自動車整備業	Automobile repair	
4,101	3,629	3,494	3,103	2,615	2,405	3,538	3,326	1,911	1,804	その他の修理業	Other repair	
362	304	274	237	188	159	236	182	131	98	物品賃貸業	Leasing	
36,968	31,461	28,052	23,293	23,852	19,752	31,489	24,467	19,845	14,059	その他の対事業サービス業	Other services for business offices	
757	588	523	390	371	294	472	337	254	169	娯楽業	Amusement	
7,673	6,765	5,834	5,142	4,450	3,916	5,781	5,134	3,361	2,969	文筆、作曲、美術家	Literature, composition, artist	
3,695	3,194	2,641	2,308	1,906	1,653	2,655	2,289	1,516	1,269	芸能関係者	Show business	
1,146	861	1,260	863	1,102	818	1,974	1,541	1,632	1,288	職業選手、競技 関係者、職業棋士	Professional athlete, persons involved in game, professional Go player	
3,195	2,672	2,582	2,150	1,938	1,595	2,433	1,999	1,235	941	その他のサービス業	Other services	
102,774	89,480	74,398	63,605	55,953	47,679	69,879	57,733	39,994	31,130	計	Subtotal	
68,851	54,210	55,484	42,727	42,254	32,338	51,763	38,813	27,043	19,459	その他の事業	Other Business	
483,581	380,863	377,194	295,038	284,585	224,814	361,632	281,903	203,780	151,597	事業所得(再掲)	Operating income(Re-grouped)	
1,171	108	1,082	97	949	71	1,498	110	1,178	71	利子所得	Interest income	
102,619	5,458	100,179	3,976	78,562	2,778	115,471	3,968	81,693	2,944	配当所得	Dividend income	
286,473	132,742	271,464	107,613	233,672	90,481	358,069	147,041	266,538	108,930	不動産所得	Real estate income	
1,128,752	912,114	1,008,342	807,721	825,400	668,240	1,284,257	1,085,295	915,338	814,088	給与所得	Employment income	
2,376	522	2,101	386	1,893	335	3,097	498	2,399	374	総合譲渡所得	Comprehensive capital gains	
27,468	6,016	24,561	4,468	19,630	3,033	29,814	4,185	22,819	2,690	一時所得	Occasional income	
1,928,925	1,620,987	1,323,954	1,042,636	695,033	452,791	742,505	386,327	362,293	120,137	雑所得	Miscellaneous income	
-	-	-	-	-	-	-	-	-	-	(損益通算等による差額)	(Difference by aggregation of profit and loss, etc.)	
3,961,365	3,058,810	3,108,877	2,261,935	2,139,724	1,442,543	2,896,343	1,909,327	1,856,038	1,200,831	計	Subtotal	
486	198	458	144	449	132	794	197	732	175	分離短期譲渡所得	Short term separate capital gains	
7,975	5,170	7,928	4,823	8,069	5,072	14,677	9,807	13,604	9,551	分離長期譲渡所得	Long term separate capital gains	
19,958	2,496	18,341	1,949	15,617	1,589	26,430	2,562	21,415	2,033	株式等の譲渡所得等	Capital gains of stocks,etc.	
319	115	243	68	209	48	314	89	230	59	山林所得	Timber income	
2,231	1,219	2,571	1,621	3,092	2,155	7,526	5,708	8,088	6,348	退職所得	Retirement income	
3,992,334	3,068,008	3,138,418	2,270,540	2,167,160	1,451,539	2,946,084	1,927,690	1,900,107	1,218,997	総計	Grandtotal	

(4) 所得種類別(業種別)人員、所得金額(申告種類合計)(その2の1)

Number of income earners and amount of income by income type (industry type) (Total) <2-1>

区分 Type	所得階級別人員数 Number of Persons by income rank										
	600万円以下 Less than 6 million yen		700万円以下 Less than 7 million yen		800万円以下 Less than 8 million yen		1,000万円以下 Less than 10 million yen		1,200万円以下 Less than 12 million yen		
	主たるもの Main		主たるもの Main		主たるもの Main		主たるもの Main		主たるもの Main		
	人 Person	人 Person	人 Person	人 Person	人 Person	人 Person	人 Person	人 Person	人 Person	人 Person	
事業所得 Operating income	120,949	84,011	73,483	50,693	45,994	32,852	55,023	40,391	32,171	24,075	
農業 Agriculture, Forestry and Fishing	農業 Agriculture	29,065	10,292	18,194	6,756	10,069	4,425	10,025	4,883	4,770	2,284
	林業 Forestry	120	110	87	85	61	54	45	43	26	25
	漁業、水産養殖業 Fishery, Aquaculture	1,932	1,714	1,170	1,044	738	672	986	919	547	506
	計 Subtotal	31,117	12,116	19,451	7,885	10,868	5,151	11,056	5,845	5,343	2,815
鉱業 Mining	鉱業 Mining	10	8	7	6	4	3	2	1	3	2
	計 Subtotal	10	8	7	6	4	3	2	1	3	2
建設業 Construction	総合工事業 General construction	3,054	2,770	1,652	1,461	862	751	921	774	396	332
	職別工事業 Construction by type	8,160	7,765	3,831	3,602	1,968	1,806	1,775	1,594	699	589
	設備工事業 Equipment work	4,019	3,852	2,074	1,967	1,095	1,032	961	893	394	340
	計 Subtotal	15,233	14,387	7,557	7,030	3,925	3,589	3,657	3,261	1,489	1,261
製造業 Manufacturing	食料品製造卸売業 Foodstuffs wholesaling manufacturer	305	258	198	171	124	95	118	95	65	50
	繊維工業 Textile	103	87	46	39	25	20	38	28	12	10
	製材、木製品、 建材製造卸売業 Lumber, wood products, building materials wholesaling manufacturer	257	225	152	123	69	54	79	61	44	39
	鉄鋼、非鉄金属、 金属製品製造卸売業 Iron and steel, non-ferrous metals, metal products wholesaling manufacturer	259	240	154	141	106	96	122	112	41	36
	機械器具製造卸売業 General machinery wholesaling manufacturer	257	234	146	137	92	83	91	84	54	48
	印刷業 Printing	101	83	62	56	33	28	32	21	12	7
	雑貨、一般用具類 製造卸売業 General merchandise, general tool wholesaling manufacturer	65	58	38	30	18	14	20	11	13	11
	その他の製造卸売業 Other wholesaling manufacturer	216	189	114	101	89	79	89	80	40	36
	食品受託加工業 Processing on food commission	78	50	36	23	24	12	38	20	12	10
	繊維受託加工業 Processing on textile commission	158	129	78	62	70	60	46	32	28	17
	金属受託加工業 Processing on metal commission	906	854	489	457	306	283	332	307	145	133
	機械部品受託加工業 Processing on machine parts commission	655	617	373	351	239	223	234	215	112	95
	印刷関連受託加工業 Printing or other related business commission	71	63	50	48	20	16	18	16	10	7
	その他の受託加工業 Processing on others commission	505	466	301	266	177	161	208	184	83	72
	計 Subtotal	3,936	3,553	2,237	2,005	1,392	1,224	1,465	1,266	671	571
卸売業 Wholesale	飲食料品卸売業 Foodstuffs and beverages	311	260	183	159	121	104	141	118	66	47
	繊維、身まわり品卸売業 Textiles, clothing, and accessories	96	81	53	47	35	33	48	41	22	16
	木材、家具、建材卸売業 Lumber, furniture, building materials	353	301	201	172	139	117	122	88	82	58
	機械器具類卸売業 Machinery and appliances	245	222	158	139	106	93	126	105	53	45
	雑貨類、一般用具類卸売業 General merchandise and general tools	150	124	97	77	37	33	66	56	33	29
	その他の卸売業 Others	510	437	347	314	255	225	281	246	160	135
計 Subtotal	1,665	1,425	1,039	908	693	605	784	654	416	330	
小売業 Retail	各種商品小売業 General merchandise	34	28	17	12	9	4	9	5	2	2
	飲食料品小売業 Foodstuffs and beverages	2,216	1,801	1,366	1,088	789	600	843	600	367	228
	繊維、衣服、 身まわり品小売業 Textiles, clothing, and accessories	356	277	198	161	121	96	116	87	68	48
	家具小売業 Furniture	37	33	23	18	16	15	19	17	5	3
	雑貨類、日用品類小売業 General merchandise, articles for daily use	1,747	1,509	1,135	969	729	600	901	764	549	443
	機械器具小売業 General machinery	1,168	1,065	616	539	401	346	364	321	141	116
	その他の小売業 Others	1,334	848	812	516	532	314	606	332	308	147
	食料品製造小売業 Groceries manufacturing	472	404	237	209	120	102	150	119	66	56
	衣服、繊維製身ま わり品製造小売業 Clothing, textiles and accessories manufacturing	23	20	11	7	6	4	4	1	3	-
	家具、建具製造小売業 Furniture, building materials manufacturing	278	249	180	160	93	79	73	61	30	24
	日用品類製造小売業 Articles for daily use manufacturing	52	43	21	18	9	7	14	13	6	3
その他の製造小売業 Other manufacturing	92	76	71	64	33	27	30	23	12	8	
計 Subtotal	7,809	6,353	4,687	3,761	2,858	2,194	3,129	2,343	1,557	1,078	
情報通信業 Information and Communications	情報サービス業 Information service	282	237	167	134	67	55	90	65	40	26
	新聞、出版業 Newspaper, publishing	30	28	19	15	16	14	13	12	9	9
	計 Subtotal	312	265	186	149	83	69	103	77	49	35
運輸業 Transport	道路運送業 Road, transport	1,532	1,330	652	526	335	241	305	210	130	65
	水運業 Transport by water	65	53	55	51	24	16	36	30	21	18
	計 Subtotal	1,597	1,383	707	577	359	257	341	240	151	83

(注) この表は、「(1)所得種類別内訳」について、所得(総所得金額等)階級別、業種別の内訳を示したものである。

Note: This table indicates the breakdown by income rank and industry type with regard to "(1) Breakdown by income type."

所得階級別人員数 Number of Persons by income rank										区分 Type	
1,500万円以下 Less than 15 million yen		2,000万円以下 Less than 20 million yen		3,000万円以下 Less than 30 million yen		5,000万円以下 Less than 50 million yen		1億円以下 Less than 100 million yen			
主たるもの Main	人 Person	主たるもの Main	人 Person	主たるもの Main	人 Person	主たるもの Main	人 Person	主たるもの Main	人 Person		
29,840	22,766	27,643	21,155	23,227	17,970	15,139	12,182	7,258	5,931	事業所得 Operating income	
3,411	1,457	2,463	783	1,586	275	849	70	357	17	農業 Agriculture	農水産業 Agriculture, Forestry and Fishing
23	20	19	19	5	4	6	5	-	-	林業 Forestry	
435	403	327	313	232	216	129	126	10	7	漁業、水産養殖業 Fishery, Aquaculture	
3,869	1,880	2,809	1,115	1,823	495	984	201	367	24	計 Subtotal	
4	3	1	-	1	-	2	1	1	1	鉱業 Mining	
263	196	175	114	87	52	30	12	9	2	総合工事業 General construction	建設業 Construction
421	340	225	158	111	63	34	21	15	4	職別工事業 Construction by type	
214	190	124	104	43	26	18	9	7	1	設備工事業 Equipment work	
898	726	524	376	241	141	82	42	31	7	計 Subtotal	
59	38	37	26	15	9	11	4	4	1	食料品製造卸売業 Foodstuffs wholesaling manufacturer	製造業 Manufacturing
16	13	10	8	3	3	5	4	1	1	繊維工業 Textile	
27	20	14	10	5	3	8	4	2	-	製材、木製品、 建材製造卸売業 Lumber, wood products, building materials wholesaling manufacturer	
37	34	21	16	9	5	6	4	3	3	鉄鋼、非鉄金属、 金属製品製造卸売業 Iron and steel, non-ferrous metals, metal products wholesaling manufacturer	
40	36	22	15	5	3	3	3	2	2	機械器具製造卸売業 General machinery wholesaling manufacturer	
9	7	7	6	5	3	1	-	-	-	印刷業 Printing	
13	11	11	7	4	3	2	1	-	-	雑貨、一般用具類 製造卸売業 General merchandise, general tool wholesaling manufacturer	
30	26	20	15	17	13	10	9	5	4	その他の製造卸売業 Other wholesaling manufacturer	
10	7	4	1	2	1	-	-	-	-	食品受託加工業 Processing on food commission	
15	7	12	8	4	3	1	-	2	1	繊維受託加工業 Processing on textile commission	
96	81	65	58	27	22	13	9	2	1	金属受託加工業 Processing on metal commission	
80	66	50	41	21	19	14	9	7	4	機械部品受託加工業 Processing on machine parts commission	
8	6	4	4	1	-	1	1	-	-	印刷関連受託加工業 Printing or other related business commission	
63	50	49	42	22	14	13	11	8	3	その他の受託加工業 Processing on others commission	
503	402	326	257	140	101	88	59	36	20	計 Subtotal	
63	48	42	29	27	21	14	9	2	2	飲食料品卸売業 Foodstuffs and beverages	卸売業 Wholesale
16	14	14	9	11	10	6	3	1	1	繊維、身まわり品卸売業 Textiles, clothing, and accessories	
50	44	36	20	23	9	7	4	5	2	木材、家具、建材卸売業 Lumber, furniture, building materials	
50	40	29	24	16	10	12	9	3	2	機械器具類卸売業 Machinery and appliances	
28	22	32	24	11	6	8	3	5	4	雑貨類、一般用具類卸売業 General merchandise and general tools	
127	106	101	87	67	56	57	49	16	11	その他の卸売業 Others	
334	274	254	193	155	112	104	77	32	22	計 Subtotal	
4	3	1	-	4	1	2	1	-	-	各種商品小売業 General merchandise	小売業 Retail
259	160	148	69	116	26	49	10	16	7	飲食料品小売業 Foodstuffs and beverages	
40	23	26	11	20	8	9	3	5	3	繊維、衣服、 身まわり品小売業 Textiles, clothing, and accessories	
8	6	4	3	2	1	1	1	-	-	家具小売業 Furniture	
532	452	487	403	330	268	104	81	26	16	雑貨類、日用品類小売業 General merchandise, articles for daily use	
101	77	61	43	29	18	11	8	5	1	機械器具小売業 General machinery	
247	104	220	78	138	34	76	13	38	16	その他の小売業 Others	
46	36	29	18	15	12	4	3	2	2	食料品製造小売業 Groceries manufacturing	
3	2	2	2	-	-	1	1	-	-	衣服、繊維製身まわり品製造小売業 Clothing, textiles and accessories manufacturing	
27	20	18	11	12	5	1	1	1	1	家具、建具製造小売業 Furniture, building materials manufacturing	
8	5	4	2	4	2	2	1	1	-	日用品類製造小売業 Articles for daily use manufacturing	
8	6	9	7	1	1	-	-	-	-	その他の製造小売業 Other manufacturing	
1,283	894	1,009	647	671	376	260	123	94	46	計 Subtotal	
22	17	18	13	5	4	2	1	-	-	情報サービス業 Information service	情報通信業 Information and Communications
6	3	3	3	4	4	1	-	-	-	新聞、出版業 Newspaper, publishing	
28	20	21	16	9	8	3	1	-	-	計 Subtotal	
95	48	52	16	44	10	16	3	12	1	道路運送業 Road, transport	運輸業 Transport
27	24	25	22	34	32	3	2	2	1	水運業 Transport by water	
122	72	77	38	78	42	19	5	14	2	計 Subtotal	

(4) 所得種類別(業種別)人員、所得金額(申告種類合計)(その2の2)

Number of income earners and amount of income by income type (industry type) (Total) <2-2>

区分 Type		所得階級別人員数 Number of Persons by income rank									
		600万円以下 Less than 6 million yen		700万円以下 Less than 7 million yen		800万円以下 Less than 8 million yen		1,000万円以下 Less than 10 million yen		1,200万円以下 Less than 12 million yen	
		主たるもの Main		主たるもの Main		主たるもの Main		主たるもの Main		主たるもの Main	
		人 Person	人 Person	人 Person	人 Person	人 Person	人 Person	人 Person	人 Person	人 Person	人 Person
Finance and Insurance	金融業	72	56	47	32	38	26	59	41	31	23
	保険代理業	972	679	549	346	299	174	349	184	187	98
	融業	1,044	735	596	378	337	200	408	225	218	121
Real Estate	不動産業	510	348	285	197	228	135	286	174	184	108
	料旅館飲食業	2,687	2,253	1,547	1,286	838	673	957	718	395	278
	飲食業	150	117	95	66	71	49	51	36	33	21
Hospital, clinic	病院、診療所	1,172	951	1,264	1,041	1,328	1,139	2,640	2,294	2,678	2,382
	歯科医	3,559	3,385	3,646	3,511	3,328	3,207	5,860	5,659	4,848	4,670
	その他の医療保健業	2,921	2,678	1,738	1,589	1,128	1,025	1,320	1,179	620	552
Lawyer/Tax Accountant, Architect, etc.	弁護士	1,335	964	1,290	955	1,258	967	2,173	1,758	1,656	1,378
	司法書士、行政書士	1,230	1,056	966	832	735	649	1,066	960	690	615
	その他の法律専門サービス	926	719	713	561	507	418	735	594	458	381
Service Industry	税理士、公認会計士	3,614	2,908	3,108	2,538	2,714	2,269	4,418	3,573	3,286	2,654
	その他の経営専門サービス	1,010	566	649	391	471	266	527	297	317	177
	不動産専門サービス	802	632	532	416	417	322	493	376	272	200
Service Industry	土木建築専門サービス	1,007	890	552	478	358	321	373	308	151	117
	獣医	453	436	336	316	294	276	391	370	270	259
	計	10,377	8,171	8,146	6,487	6,754	5,488	10,176	8,236	7,100	5,781
Service Industry	教育、学習支援	1,290	857	713	462	540	323	541	308	276	147
	洗濯、理容、美容、浴場業	1,811	1,488	953	747	573	440	534	371	243	156
	その他の対個人サービス業	708	549	449	351	254	191	314	229	167	117
Service Industry	廃棄物処理業	112	101	62	50	50	47	47	43	34	26
	自動車修理業	1,132	1,043	587	545	317	287	314	272	141	110
	その他の修理業	977	917	498	460	268	243	275	255	95	81
Service Industry	物品賃貸業	69	43	37	21	35	10	27	11	20	10
	その他の対事業サービス業	11,566	7,275	5,844	3,830	3,093	2,057	3,257	2,137	1,438	1,025
	娯楽業	134	94	78	54	71	43	61	28	26	13
Service Industry	文筆、作曲、美術家	1,997	1,728	1,222	1,044	799	680	1,021	823	572	445
	芸能関係者	845	716	564	460	368	303	481	386	349	271
	職業選手、競技関係者、職業棋士	1,328	933	1,123	617	751	441	836	609	454	372
Service Industry	その他のサービス業	644	483	362	272	243	173	229	166	114	73
	計	22,613	16,227	12,492	8,913	7,362	5,238	7,937	5,638	3,929	2,846
	その他の事業	14,237	9,656	7,803	4,904	4,438	2,606	4,851	2,545	2,487	1,141
事業所得(再掲)	Operating income (Re-grouped)	120,949	84,011	73,483	50,693	45,994	32,852	55,023	40,391	32,171	24,075
利子所得	Interest income	818	45	673	40	572	22	898	39	571	9
配当所得	Dividend income	55,015	2,052	40,038	1,540	29,401	1,046	40,948	1,459	26,541	1,033
不動産所得	Real estate income	197,537	77,258	150,968	55,480	113,479	41,270	150,729	54,437	93,342	32,801
給与所得	Employment income	683,282	619,347	490,720	446,369	328,542	295,932	392,670	348,330	225,969	196,593
総合譲渡所得	Comprehensive capital gains	1,724	252	1,370	182	1,090	160	1,561	199	1,087	139
一時所得	Occasional income	17,567	2,305	13,880	2,328	10,262	1,970	12,321	1,964	7,042	641
雑所得	Miscellaneous income	195,244	38,659	126,423	14,723	90,686	6,812	121,706	5,355	80,244	2,032
(損益通算等による差額)	(Difference by aggregation of profit and loss, etc.)	-	-	-	-	-	-	-	-	-	-
計	Subtotal	1,272,136	823,929	897,555	571,355	620,026	380,064	775,856	452,174	466,967	257,323
分離短期譲渡所得	Short term separate capital gains	636	149	522	138	464	93	774	192	507	90
分離長期譲渡所得	Long term separate capital gains	11,946	8,618	10,924	8,088	9,516	7,140	16,087	12,361	12,746	10,177
株式等の譲渡所得等	Capital gains of stocks, etc.	16,737	1,607	13,203	1,370	9,885	1,081	13,430	1,646	8,607	1,275
山林所得	Timber income	184	45	117	18	104	13	108	22	64	11
退職所得	Retirement income	7,438	6,012	5,467	4,345	3,310	2,493	3,757	2,546	2,051	1,231
総計	Grandtotal	1,309,077	840,360	927,788	585,314	643,305	390,884	810,012	468,941	490,942	270,107

(注) この表は、「(1)所得種類別内訳」について、所得(総所得金額等)階級別、業種別の内訳を示したものである。

Note: This table indicates the breakdown by income rank and industry type with regard to "(1) Breakdown by income type."

所得階級別人員数										区分	
Number of Persons by income rank										Type	
1,500万円以下		2,000万円以下		3,000万円以下		5,000万円以下		1億円以下			
Less than 15 million yen		Less than 20 million yen		Less than 30 million yen		Less than 50 million yen		Less than 100 million yen			
主たるもの		主たるもの		主たるもの		主たるもの		主たるもの			
Person	Person	Person	Person	Person	Person	Person	Person	Person	Person		
40	32	32	17	19	9	5	4	6	2	金融代理業 Finance Insurance agent	金融保険業
130	54	99	38	50	16	14	1	4	-		
170	86	131	55	69	25	19	5	10	2	計	融業
151	88	142	83	98	54	52	23	21	8	不動産業	Real Estate
282	176	195	109	119	49	77	27	28	7	料理飲食業 Food, restaurant	料旅館飲食業
33	18	24	16	14	7	4	1	6	-		
315	194	219	125	133	56	81	28	34	7	旅	Hotel
										計	Subtotal
3,955	3,542	5,727	5,186	7,339	6,713	7,284	6,928	4,070	3,898	病院、診療所 Hospital, clinic	医療保健業
5,334	5,125	5,044	4,855	3,359	3,189	1,235	1,138	260	217		
441	349	290	216	186	115	73	36	37	18	歯科医	Dentist
9,730	9,016	11,061	10,257	10,884	10,017	8,592	8,102	4,367	4,133	その他の医療保健業	Other medical and health
										計	Subtotal
1,925	1,667	2,044	1,779	1,966	1,751	1,362	1,220	684	627	弁護士 Lawyer	弁税建
716	663	721	664	459	406	170	143	75	67		
468	388	458	400	349	296	175	154	95	84	司法書士、行政書士	Judicial scrivener, administrative scrivener
3,538	2,840	3,402	2,632	2,671	2,021	1,228	911	360	247	その他の法務専門サービス	Other legal affairs specialty service
232	125	191	81	107	44	59	16	23	4	税理士、公認会計士	Tax account, certified public accountant
194	132	167	108	80	48	31	11	8	6	その他の経営専門サービス	Other management specialty serve
119	94	48	39	31	18	15	7	1	-	不動産専門サービス	Real estate specialty service
233	222	163	151	88	79	29	23	5	4	土木建築専門サービス	Civil engineering and construction service
7,425	6,131	7,194	5,854	5,751	4,663	3,069	2,485	1,251	1,039	獣医	Animal doctor
										計	Subtotal
264	134	180	92	122	55	96	45	51	26	教育、学習支援	Education, learning support
189	94	117	42	69	17	28	6	17	5	洗濯、理容、美容、浴場業	Laundries, barbers, beauty culture, bathhouses
111	72	94	55	61	25	36	15	11	6	その他の対個人サービス業	Other personal services
23	17	21	14	10	8	5	1	2	1	廃棄物処理業	Waste disposal
94	71	39	31	13	10	12	4	3	1	自動車整備業	Automobile repair
76	68	34	26	18	8	10	3	1	1	その他の修理業	Other repair
23	6	8	1	9	2	5	1	6	-	物品賃貸業	Leasing
971	713	641	434	363	234	159	73	64	30	その他の対事業サービス業	Other services for business offices
29	18	31	18	36	10	22	8	26	12	娯楽業	Amusement
517	370	416	310	343	263	240	191	135	99	文筆、作曲、美術家	Literature, composition, artist
269	217	250	202	232	184	212	173	153	119	芸能関係者	Show business
458	415	397	346	331	287	280	247	253	222	職業選手、競技関係者、職業棋士	Professional athlete, persons involved in game, professional Go player
79	45	50	28	37	14	17	8	8	5	その他のサービス業	Other services
3,103	2,240	2,278	1,599	1,644	1,117	1,122	775	730	527	計	Subtotal
1,905	740	1,597	540	1,530	763	662	255	270	93	その他の事業	Other Business
29,840	22,766	27,643	21,155	23,227	17,970	15,139	12,182	7,258	5,931	事業所得（再掲）	Operating income(Re-grouped)
583	21	677	18	718	11	694	10	587	2	利子所得	Interest income
25,240	953	26,939	1,034	26,328	916	17,920	738	9,415	579	配当所得	Dividend income
84,242	28,782	75,741	23,990	61,805	16,920	38,147	8,232	17,865	3,107	不動産所得	Real estate income
199,763	170,010	189,477	160,011	140,842	113,702	71,716	52,700	30,112	19,839	給与所得	Employment income
1,045	122	1,032	103	988	112	739	56	379	26	総合譲渡所得	Comprehensive capital gains
6,536	680	6,471	552	5,511	349	3,481	120	1,691	37	一時所得	Occasional income
81,162	1,457	79,431	1,050	64,972	759	38,665	452	18,057	250	雑所得	Miscellaneous income
-	-	-	-	-	-	-	-	-	-	(損益通算等による差額)	(Difference by aggregation of profit and loss, etc.)
428,411	224,791	407,411	207,913	324,391	150,739	186,501	74,490	85,364	29,771	計	Subtotal
550	114	583	119	594	119	447	91	258	52	分離短期譲渡所得	Short term separate capital gains
14,260	11,696	15,788	13,328	17,279	14,977	13,375	11,781	7,614	6,702	分離長期譲渡所得	Long term separate capital gains
8,269	1,332	7,930	1,374	7,271	1,502	5,246	1,383	3,394	1,233	株式等の譲渡所得等	Capital gains of stocks,etc.
81	17	70	14	73	2	48	2	27	3	山林所得	Timber income
1,853	960	1,650	680	1,594	608	874	373	506	278	退職所得	Retirement income
453,424	238,910	433,432	223,428	351,202	167,947	206,491	88,120	97,163	38,039	総計	Grandtotal

(4) 所得種類別（業種別）人員、所得金額（申告種類合計）（その3の1）

Number of income earners and amount of income by income type (industry type) (Total) <3-1>

区分 Type	所得階級別人員数 Number of Persons by income rank									
	2億円以下 Less than 200 million yen		5億円以下 Less than 500 million yen		10億円以下 Less than 1 billion yen		20億円以下 Less than 2 billion yen		50億円以下 Less than 5 billion yen	
	主たるもの Main		主たるもの Main		主たるもの Main		主たるもの Main		主たるもの Main	
	人 Person	人 Person	人 Person	人 Person	人 Person	人 Person	人 Person	人 Person	人 Person	人 Person
事業所得 Operating income	1,634	1,286	401	309	49	33	13	6	4	4
農水産業 Agriculture, Forestry and Fishing	92	7	19	-	1	-	1	-	-	-
農林業 Agriculture	-	-	-	-	-	-	-	-	-	-
水産業 Aquaculture	4	3	2	1	-	-	-	-	-	-
漁業、水産養殖業 Fishery, Aquaculture	4	3	2	1	-	-	-	-	-	-
計 Subtotal	96	10	21	1	1	-	1	-	-	-
鉱業 Mining	-	-	-	-	-	-	-	-	-	-
建設業 Construction	5	1	-	-	-	-	-	-	-	-
総合工事業 General construction	5	1	-	-	-	-	-	-	-	-
職別工事業 Construction by type	2	1	-	-	-	-	-	-	-	-
設備工事業 Equipment work	-	-	-	-	-	-	-	-	-	-
計 Subtotal	7	2	-	-	-	-	-	-	-	-
製造業 Manufacturing	-	-	-	-	-	-	-	-	-	-
食料品製造卸売業 Foodstuffs wholesaling manufacturer	-	-	-	-	-	-	-	-	-	-
繊維工業 Textile	-	-	-	-	-	-	-	-	-	-
製材、木製品、 建材製造卸売業 Lumber, wood products, building materials wholesaling manufacturer	-	-	-	-	-	-	-	-	-	-
鉄鋼、非鉄金属、 金属製品製造卸売業 Iron and steel, non-ferrous metals, metal products wholesaling manufacturer	1	1	-	-	-	-	-	-	-	-
機械器具製造卸売業 General machinery wholesaling manufacturer	-	-	-	-	-	-	-	-	-	-
印刷業 Printing	1	-	-	-	-	-	-	-	-	-
雑貨、一般用具類 製造卸売業 General merchandise, general tool wholesaling manufacturer	-	-	-	-	-	-	-	-	-	-
その他の製造卸売業 Other wholesaling manufacturer	-	-	1	-	-	-	-	-	-	-
食品受託加工業 Processing on food commission	-	-	-	-	-	-	-	-	-	-
繊維受託加工業 Processing on textile commission	1	1	-	-	-	-	-	-	-	-
金属受託加工業 Processing on metal commission	1	1	-	-	-	-	-	-	-	-
機械部品受託加工業 Processing on machine parts commission	1	1	-	-	-	-	-	-	-	-
印刷関連受託加工業 Printing or other related business commission	1	-	1	-	-	-	-	-	-	-
その他の受託加工業 Processing on others commission	1	1	2	-	-	-	-	-	-	-
計 Subtotal	7	5	4	-	-	-	-	-	-	-
卸売業 Wholesale	-	-	-	-	-	-	-	-	-	-
飲食料品卸売業 Foodstuffs and beverages	-	-	-	-	-	-	-	-	-	-
繊維、身まわり品卸売業 Textiles, clothing, and accessories	2	1	-	-	-	-	-	-	-	-
木材、家具、建材卸売業 Lumber, furniture, building materials	-	-	-	-	-	-	-	-	-	-
機械器具類卸売業 Machinery and appliances	-	-	-	-	-	-	-	-	-	-
雑貨類、一般用具類卸売業 General merchandise and general tools	1	1	-	-	1	-	1	1	-	-
その他の卸売業 Others	8	3	-	-	-	-	-	-	-	-
計 Subtotal	11	5	-	-	1	-	1	1	-	-
小売業 Retail	-	-	-	-	-	-	-	-	-	-
各種商品小売業 General merchandise	-	-	-	-	-	-	-	-	-	-
飲食料品小売業 Foodstuffs and beverages	8	2	3	1	-	-	1	-	-	-
繊維、衣服、 身まわり品小売業 Textiles, clothing, and accessories	-	-	1	-	-	-	-	-	-	-
家具小売業 Furniture	-	-	-	-	-	-	-	-	-	-
雑貨類、日用品類小売業 General merchandise, articles for daily use	6	3	4	2	-	-	-	-	-	-
機械器具小売業 General machinery	1	-	1	1	-	-	-	-	-	-
その他の小売業 Others	6	1	1	1	-	-	-	-	-	-
食料品製造小売業 Groceries manufacturing	2	2	-	-	-	-	-	-	-	-
衣服、繊維製身ま わり品製造小売業 Clothing, textiles and accessories manufacturing	-	-	-	-	-	-	-	-	-	-
家具、建具製造小売業 Furniture, building materials manufacturing	-	-	-	-	-	-	-	-	-	-
日用品類製造小売業 Articles for daily use manufacturing	-	-	-	-	-	-	-	-	-	-
その他の製造小売業 Other manufacturing	-	-	-	-	-	-	-	-	-	-
計 Subtotal	23	8	10	5	-	-	1	-	-	-
情報通信業 Information and Communications	-	-	-	-	-	-	-	-	-	-
情報サービス業 Information service	-	-	-	-	-	-	-	-	-	-
新聞、出版業 Newspaper, publishing	-	-	-	-	-	-	-	-	-	-
計 Subtotal	-	-	-	-	-	-	-	-	-	-
運輸業 Transport	3	2	1	1	-	-	-	-	-	-
道路運送業 Road, transport	3	2	1	1	-	-	-	-	-	-
水運業 Transport by water	-	-	-	-	-	-	-	-	-	-
計 Subtotal	3	2	1	1	-	-	-	-	-	-

(注) この表は、「(1)所得種類別内訳」について、所得(総所得金額等)階級別、業種別の内訳を示したものである。

Note: This table indicates the breakdown by income rank and industry type with regard to "(1) Breakdown by income type."

所得階級別人員数 Number of Persons by income rank				(別掲) 損失額のある者 (Separate tabulation) Taxpayers with losses		区 分 Type	
100億円以下 Less than 10 billion yen		100億円超 Over 10 billion yen		人員 Number of taxpayers	損失額 Amount of losses		
人 Person	主たるもの Main	人 Person	主たるもの Main	人 Person	百万円 Million yen		
-	-	-	-	1,507,499	1,209,192	事業所得	Operating income
-	-	-	-	712,493	366,847	農 業	Agriculture
-	-	-	-	511	538	林 業	Forestry
-	-	-	-	14,687	23,141	漁業、水産養殖業	Fishery, Aquaculture
-	-	-	-	727,691	390,526	計	Subtotal
-	-	-	-	66	141	鉱 業	Mining
-	-	-	-	17,998	24,055	総合工事業	General construction
-	-	-	-	34,458	33,951	職別工事業	Construction by type
-	-	-	-	10,213	9,213	設備工事業	Equipment work
-	-	-	-	62,669	67,218	計	Subtotal
-	-	-	-	3,871	6,319	食料品製造卸売業	Foodstuffs wholesaling manufacturer
-	-	-	-	2,558	2,905	織 維 工 業	Textile
-	-	-	-	4,752	5,964	製材、木製品、 建材製造卸売業	Lumber, wood products, building materials wholesaling manufacturer
-	-	-	-	2,042	2,540	鉄鋼、非鉄金属、 金属製品製造卸売業	Iron and steel, non-ferrous metals, metal products wholesaling manufacturer
-	-	-	-	1,648	2,012	機械器具製造卸売業	General machinery wholesaling manufacturer
-	-	-	-	2,609	2,008	印 刷 業	Printing
-	-	-	-	2,016	2,051	雑貨、一般用具類 製造卸売業	General merchandise, general tool wholesaling manufacturer
-	-	-	-	2,036	3,090	その他の製造卸売業	Other wholesaling manufacturer
-	-	-	-	554	514	食品受託加工業	Processing on food commission
-	-	-	-	5,622	4,145	繊維受託加工業	Processing on textile commission
-	-	-	-	5,367	5,580	金属受託加工業	Processing on metal commission
-	-	-	-	3,835	3,971	機械部品受託加工業	Processing on machine parts commission
-	-	-	-	1,025	785	印刷関連受託加工業	Printing or other related business commission
-	-	-	-	4,088	3,754	その他の受託加工業	Processing on others commission
-	-	-	-	42,023	45,636	計	Subtotal
-	-	-	-	3,919	5,505	飲食料品卸売業	Foodstuffs and beverages
-	-	-	-	3,130	3,510	繊維、身まわり品卸売業	Textiles, clothing, and accessories
-	-	-	-	5,317	7,324	木材、家具、建材卸売業	Lumber, furniture, building materials
-	-	-	-	2,625	3,099	機械器具類卸売業	Machinery and appliances
-	-	-	-	3,718	4,155	雑貨類、一般用具類卸売業	General merchandise and general tools
-	-	-	-	4,097	5,168	その他の卸売業	Others
-	-	-	-	22,806	28,762	計	Subtotal
-	-	-	-	806	718	各種商品小売業	General merchandise
-	-	-	-	51,834	49,908	飲食料品小売業	Foodstuffs and beverages
-	-	-	-	20,801	20,474	繊維、衣服、 身まわり品小売業	Textiles, clothing, and accessories
-	-	-	-	1,353	1,656	家具小売業	Furniture
-	-	-	-	35,162	34,872	雑貨類、日用品類小売業	General merchandise, articles for daily use
-	-	-	-	11,945	11,784	機械器具小売業	General machinery
-	-	-	-	31,279	27,976	その他の小売業	Others
-	-	-	-	8,625	9,549	食料品製造小売業	Groceries manufacturing
-	-	-	-	1,275	1,105	衣服、繊維製身まわり品製造小売業	Clothing, textiles and accessories manufacturing
-	-	-	-	4,558	4,288	家具、建具製造小売業	Furniture, building materials manufacturing
-	-	-	-	1,309	1,086	日用品類製造小売業	Articles for daily use manufacturing
-	-	-	-	1,678	1,421	その他の製造小売業	Other manufacturing
-	-	-	-	170,625	164,837	計	Subtotal
-	-	-	-	1,700	1,511	情報サービス業	Information service
-	-	-	-	331	347	新聞、出版業	Newspaper, publishing
-	-	-	-	2,031	1,858	計	Subtotal
-	-	-	-	11,893	7,916	道路運送業	Road, transport
-	-	-	-	259	596	水 運 業	Transport by water
-	-	-	-	12,152	8,512	計	Subtotal

(4) 所得種類別（業種別）人員、所得金額（申告種類合計）（その3の2）

Number of income earners and amount of income by income type (industry type) (Total) <3-2>

区分 Type		所得階級別人員数 Number of Persons by income rank									
		2億円以下 Less than 200 million yen		5億円以下 Less than 500 million yen		10億円以下 Less than 1 billion yen		20億円以下 Less than 2 billion yen		50億円以下 Less than 5 billion yen	
		主たるもの Main		主たるもの Main		主たるもの Main		主たるもの Main		主たるもの Main	
		人 Person	人 Person	人 Person	人 Person	人 Person	人 Person	人 Person	人 Person	人 Person	人 Person
Finance and Insurance	金融業	2	-	-	-	1	-	-	-	-	-
	保険代理業	5	1	-	-	-	-	-	-	-	-
	計	7	1	-	-	1	-	-	-	-	-
Real Estate	不動産業	5	1	-	-	-	-	-	-	-	-
	料理飲食業	3	1	1	-	1	-	-	-	-	-
	旅館	2	1	-	-	-	-	-	-	-	-
	計	5	2	1	-	1	-	-	-	-	-
Hospital, clinic, Dentist, etc.	病院、診療所	800	762	138	128	12	11	4	4	1	1
	歯科医	18	9	2	2	-	-	-	-	-	-
	その他の医療保健業	5	4	1	1	-	-	-	-	-	-
	計	823	775	141	131	12	11	4	4	1	1
Lawyer, Tax Accountant, etc.	弁護士	231	213	49	48	8	8	1	-	1	1
	司法書士、行政書士	14	14	4	2	-	-	-	-	-	-
	その他の法務専門サービス	36	33	12	12	1	1	1	-	-	-
	税理士、公認会計士	51	25	7	5	2	-	-	-	-	-
	その他の経営専門サービス	6	1	2	1	1	1	-	-	-	-
	不動産専門サービス	1	-	-	-	-	-	-	-	-	-
	土木建築専門サービス	1	1	-	-	-	-	-	-	-	-
	獣医	3	-	-	-	-	-	-	-	-	-
	計	343	287	74	68	12	10	2	-	1	1
	Service Industry	教育、学習支援	16	5	2	-	-	-	-	-	-
洗濯、理容、美容、浴場		3	1	-	-	-	-	-	-	-	-
その他の対個人サービス業		4	-	1	1	-	-	-	-	-	-
廃棄物処理業		-	-	1	1	-	-	-	-	-	-
自動車整備業		-	-	-	-	-	-	-	-	-	-
その他の修理業		-	-	-	-	-	-	-	-	-	-
物品賃貸業		1	-	1	-	-	-	-	-	-	-
その他の対事業サービス業		12	2	6	1	-	-	-	-	-	-
娯楽業		13	4	8	5	-	-	-	-	-	-
文筆、作曲、美術家		40	33	18	16	4	3	2	1	-	-
芸能関係者		64	50	43	37	3	2	-	-	-	-
職業選手、競技関係者、職業棋士		73	64	40	35	5	4	-	-	1	1
その他のサービス業	2	2	3	-	1	-	-	-	1	1	
計	228	161	123	96	13	9	2	1	2	2	
その他の事業	76	27	26	7	8	3	2	-	-	-	
事業所得（再掲）	Operating income (Re-grouped)	1,634	1,286	401	309	49	33	13	6	4	4
利子所得	Interest income	300	1	127	1	36	-	16	-	-	-
配当所得	Dividend income	2,774	304	1,025	178	232	46	93	18	30	-
不動産所得	Real estate income	4,206	593	1,151	105	189	11	59	2	16	-
給与所得	Employment income	6,677	3,536	1,935	764	372	99	131	32	39	1
総合譲渡所得	Comprehensive capital gains	142	17	41	2	3	-	1	-	1	-
一時所得	Ocasional income	437	8	110	2	21	-	7	-	2	1
雑所得	Miscellaneous income	4,247	92	1,230	27	225	4	74	-	24	1
(損益通算等による差額)	(Difference by aggregation of profit and loss, etc.)	-	-	-	-	-	-	-	-	-	-
計	Subtotal	20,417	5,837	6,020	1,388	1,127	193	394	58	116	7
分離短期譲渡所得	Short term separate capital gains	92	9	28	4	2	-	3	-	-	-
分離長期譲渡所得	Long term separate capital gains	2,290	2,062	622	551	65	58	24	21	5	4
株式等の譲渡所得等	Capital gains of stocks, etc.	1,377	724	718	500	218	173	75	64	34	34
山林所得	Timber income	11	-	3	-	-	-	-	-	-	-
退職所得	Retirement income	201	109	75	34	12	2	3	-	1	-
総計	Grandtotal	24,388	8,741	7,466	2,477	1,424	426	499	143	156	45

(注) この表は、「(1)所得種類別内訳」について、所得(総所得金額等)階級別、業種別の内訳を示したものである。

Note: This table indicates the breakdown by income rank and industry type with regard to "(1) Breakdown by income type."

所得階級別人員数 Number of Persons by income rank				(別掲) 損失額のある者 (Separate tabulation) Taxpayers with losses		区 分 Type	
100億円以下 Less than 10 billion yen		100億円超 Over 10 billion yen		人員 Number of taxpayers	損失額 Amount of losses		
主たるもの Main	人 Person	主たるもの Main	人 Person				
-	-	-	-	1,142	4,316	金融業 Finance	金融業 Finance and Insurance
-	-	-	-	5,345	3,097	保険代理業 Insurance agent	
-	-	-	-	6,487	7,413	計 Subtotal	
-	-	-	-	7,261	16,092	不動産業 Real Estate	料旅館飲食業 Restaurant, Hotel and food business
-	-	-	-	110,363	114,874	料理飲食業 Food, restaurant	
-	-	-	-	10,701	19,177	旅館 Hotel	
-	-	-	-	121,064	134,051	計 Subtotal	
-	-	-	-	5,038	25,706	病院、診療所 Hospital, clinic	医療保健業 Medical and Health
-	-	-	-	4,776	14,571	歯科医 Dentist	
-	-	-	-	15,356	12,848	その他の医療保健業 Other medical and health	
-	-	-	-	25,170	53,124	計 Subtotal	
-	-	-	-	7,185	9,725	弁護士 Lawyer	弁税建 Lawyer, Tax Accountant, etc.
-	-	-	-	7,604	6,911	司法書士、行政書士 Judicial scrivener, administrative scrivener	
-	-	-	-	4,298	3,826	その他の法務専門サービス Other legal affairs specialty service	
-	-	-	-	8,173	9,149	税理士、公認会計士 Tax account, certified public accountant	士士士等 Accountant, etc.
-	-	-	-	7,252	7,734	その他の経営専門サービス Other management specialty service	
-	-	-	-	3,271	3,706	不動産専門サービス Real estate specialty service	
-	-	-	-	6,199	5,742	土木建築専門サービス Civil engineering and construction service	サービス業 Service Industry
-	-	-	-	918	1,346	獣医 Animal doctor	
-	-	-	-	44,900	48,140	計 Subtotal	
-	-	-	-	29,105	22,563	教育、学習支援 Education, learning support	サービス業 Service Industry
-	-	-	-	28,371	21,343	洗濯、理容、美容、浴場業 Laundries, barbers, beauty culture, bathhouses	
-	-	-	-	13,356	12,129	その他の対個人サービス業 Other personal services	
-	-	-	-	303	434	廃棄物処理業 Waste disposal	サービス業 Service Industry
-	-	-	-	7,021	7,431	自動車整備業 Automobile repair	
-	-	-	-	4,694	3,562	その他の修理業 Other repair	
-	-	-	-	1,097	1,380	物品賃貸業 Leasing	サービス業 Service Industry
-	-	-	-	28,725	20,882	その他の対事業サービス業 Other services for business offices	
-	-	-	-	4,440	8,781	娯楽業 Amusement	
-	-	-	-	22,253	18,710	文筆、作曲、美術家 Literature, composition, artist	サービス業 Service Industry
-	-	-	-	11,350	9,189	芸能関係者 Show business	
-	-	-	-	2,963	16,354	職業選手、競技関係者、職業棋士 Professional athlete, persons involved in game, professional Go player	
-	-	-	-	7,005	6,668	その他のサービス業 Other services	サービス業 Service Industry
-	-	-	-	160,683	149,426	計 Subtotal	
-	-	-	-	101,871	93,453	その他の事業 Other Business	
-	-	-	-	1,507,499	1,209,192	事業所得(再掲) Operating income(Re-grouped)	
1	-	-	-	-	-	利子所得 Interest income	
6	1	2	1	-	-	配当所得 Dividend income	
3	-	-	-	380,946	315,974	不動産所得 Real estate income	
8	-	2	-	-	-	給与所得 Employment income	
-	-	-	-	32,899	74,738	総合譲渡所得 Comprehensive capital gains	
-	-	1	-	-	-	一時所得 Occasional income	
5	-	3	1	-	-	雑所得 Miscellaneous income	
-	-	-	-	-	1,342,071	(損益通算等による差額) (Difference by aggregation of profit and loss, etc.)	
23	1	8	2	1,921,344	2,941,974	計 Subtotal	
-	-	-	-	2,408	-	分離短期譲渡所得 Short term separate capital gains	
-	-	-	-	24,785	-	分離長期譲渡所得 Long term separate capital gains	
8	7	1	1	-	-	株式等の譲渡所得等 Capital gains of stocks, etc.	
-	-	-	-	323	-	山林所得 Timber income	
-	-	-	-	79	-	退職所得 Retirement income	
31	8	9	3	1,948,939	2,941,974	総計 Grandtotal	

(4) 所得種類別（業種別）人員、所得金額（申告納税額のある者）（その1の1）

Number of income earners and amount of income by income type (industry type) (Taxpayers who have income tax self-assessment) <1-1>

区分 Type	人員 Number of taxpayers		所得金額 Amount of income 百万円 Million yen	所得階級別人員数 Number of Persons by income rank						
	主たるもの Main	人 Person		70万円以下 Less than 0.7 million yen		100万円以下 Less than 1 million yen		150万円以下 Less than 1.5 million yen		
				主たるもの Main	人 Person	主たるもの Main	人 Person	主たるもの Main	人 Person	
事業所得 Operating income	1,746,548	1,434,760	5,608,755	81,038	75,509	126,168	114,182	247,893	211,483	
農水産業 Agriculture, Forestry and Fishing	農業 Agriculture	284,147	137,476	529,675	5,862	3,917	12,412	7,842	31,679	15,631
	林業 Forestry	1,900	1,706	6,269	35	32	85	78	209	181
	漁業、水産養殖業 Fishery, Aquaculture	28,515	24,019	97,462	698	641	1,524	1,350	3,684	2,931
計 Subtotal	314,562	163,201	633,406	6,595	4,590	14,021	9,270	35,572	18,743	
鉱業 Mining	114	94	440	2	2	8	8	8	8	
建設業 Construction	総合工事業 General construction	62,558	58,605	167,465	1,605	1,557	3,380	3,234	8,306	7,824
	職別工事業 Construction by type	215,371	207,971	546,793	5,329	5,199	11,799	11,497	31,296	30,257
	設備工事業 Equipment work	67,504	64,653	195,161	1,327	1,289	2,967	2,829	7,780	7,401
計 Subtotal	345,433	331,229	909,419	8,261	8,045	18,146	17,560	47,382	45,482	
製造業 Manufacturing	食料品製造卸売業 Foodstuffs wholesaling manufacturer	4,853	4,205	13,618	157	150	375	341	672	587
	繊維工業 Textile	2,353	2,040	5,333	152	138	255	230	463	402
	製材、木製品、 建材製造卸売業 Lumber, wood products, building materials wholesaling manufacturer	6,176	5,617	14,889	212	206	465	434	1,027	934
	鉄鋼、非鉄金属、 金属製品製造卸売業 Iron and steel, non-ferrous metals, metal products wholesaling manufacturer	4,350	4,001	12,897	116	107	267	247	581	524
	機械器具製造卸売業 General machinery wholesaling manufacturer	3,729	3,370	11,492	92	87	183	169	461	403
	印刷業 Printing	2,784	2,462	5,995	144	137	299	270	517	452
	雑貨、一般用具類 製造卸売業 General merchandise, general tool wholesaling manufacturer	1,650	1,471	3,776	91	85	181	166	320	290
	その他の製造卸売業 Other wholesaling manufacturer	3,707	3,348	10,817	151	141	264	239	513	465
	食品受託加工業 Processing on food commission	1,121	842	2,572	41	37	64	50	148	123
	繊維受託加工業 Processing on textile commission	6,957	6,112	12,406	573	538	1,073	993	1,678	1,481
	金属受託加工業 Processing on metal commission	17,023	15,877	47,698	490	462	1,044	986	2,459	2,250
	機械部品受託加工業 Processing on machine parts commission	10,651	9,862	31,400	272	253	583	540	1,476	1,337
	印刷関連受託加工業 Printing or other related business commission	1,593	1,431	3,746	76	69	135	125	288	254
	その他の受託加工業 Processing on others commission	11,174	10,172	28,555	561	536	992	938	1,907	1,741
	計 Subtotal	78,121	70,810	205,195	3,128	2,946	6,180	5,728	12,510	11,243
卸売業 Wholesale	飲食料品卸売業 Foodstuffs and beverages	5,486	4,827	15,524	262	247	409	372	804	693
	繊維、身まわり品卸売業 Textiles, clothing, and accessories	2,070	1,774	5,425	118	104	188	170	332	282
	木材、家具、建材卸売業 Lumber, furniture, building materials	7,179	6,387	18,817	185	176	405	370	1,119	1,012
	機械器具類卸売業 Machinery and appliances	4,125	3,636	12,128	136	125	278	243	558	479
	雑貨類、一般用具類卸売業 General merchandise and general tools	3,338	2,921	9,896	234	218	319	293	592	518
	その他の卸売業 Others	8,505	7,541	29,777	320	304	519	478	1,093	984
計 Subtotal	30,703	27,086	91,567	1,255	1,174	2,118	1,926	4,498	3,968	
小売業 Retail	各種商品小売業 General merchandise	575	476	1,179	46	46	70	62	94	82
	飲食料品小売業 Foodstuffs and beverages	41,405	34,545	97,601	2,230	2,037	3,482	3,125	6,470	5,444
	繊維、衣服、 身まわり品小売業 Textiles, clothing, and accessories	10,587	8,969	20,751	1,034	971	1,277	1,121	2,030	1,756
	家具小売業 Furniture	796	689	1,993	36	32	66	60	116	102
	雑貨類、日用具類小売業 General merchandise, articles for daily use	26,525	22,698	78,347	1,725	1,592	2,549	2,280	4,085	3,488
	機械器具小売業 General machinery	22,490	20,534	57,819	873	820	1,679	1,551	3,490	3,165
	その他の小売業 Others	26,937	19,518	55,557	1,720	1,530	2,314	1,939	4,229	3,205
	食料品製造小売業 Groceries manufacturing	10,164	9,241	24,314	564	540	977	927	1,816	1,651
	衣服、繊維製身ま わり品製造小売業 Clothing, textiles and accessories manufacturing	798	683	1,415	74	67	126	118	175	147
	家具、建具製造小売業 Furniture, building materials manufacturing	7,614	7,085	18,267	242	232	573	550	1,323	1,241
	日用具類製造小売業 Articles for daily use manufacturing	1,282	1,126	2,640	85	81	152	142	247	217
その他の製造小売業 Other manufacturing	1,984	1,774	4,788	105	99	157	143	335	308	
計 Subtotal	151,157	127,338	364,670	8,734	8,047	13,422	12,018	24,410	20,806	
情報通信業 Information and Communications	情報サービス業 Information service	2,575	2,276	7,893	95	92	132	125	253	231
	新聞、出版業 Newspaper, publishing	377	346	1,229	16	15	28	27	50	45
	計 Subtotal	2,952	2,622	9,122	111	107	160	152	303	276
運輸業 Transport	道路運送業 Road, transport	71,612	65,610	147,534	2,752	2,604	5,464	5,076	12,583	11,460
	水運業 Transport by water	677	585	3,540	7	7	20	17	46	39
計 Subtotal	72,289	66,195	151,074	2,759	2,611	5,484	5,093	12,629	11,499	

(注) この表は、「(1)所得種類別内訳」について、所得(総所得金額等)階級別、業種別の内訳を示したものである。

Note: This table indicates the breakdown by income rank and industry type with regard to "(1) Breakdown by income type."

所得階級別人員数 Number of Persons by income rank										区分 Type	
200万円以下 Less than 2 million yen		250万円以下 Less than 2.5 million yen		300万円以下 Less than 3 million yen		400万円以下 Less than 4 million yen		500万円以下 Less than 5 million yen			
主たるもの Main		主たるもの Main		主たるもの Main		主たるもの Main		主たるもの Main			
Person	Person	Person	Person	Person	Person	Person	Person	Person	Person		
246,712	203,671	216,543	178,478	172,204	143,295	225,976	186,144	128,396	101,018	事業所得 Operating income	
35,796	15,903	32,759	14,563	27,417	13,503	41,902	21,360	29,813	14,805	農業	農水産業 Agriculture, Forestry and Fishery
229	192	265	240	198	176	318	290	185	林業		
3,807	2,853	3,304	2,518	2,866	2,326	3,911	3,401	2,548	漁業、水産養殖業		
39,832	18,948	36,328	17,321	30,481	16,005	46,131	25,051	32,546	計 Subtotal		
15	14	12	7	12	9	16	12	10	9	鉱業	
9,751	9,164	9,411	8,902	7,927	7,550	10,099	9,517	5,135	4,796	総合工事業	建設業 Construction
37,115	35,866	35,751	34,658	28,243	27,403	34,177	33,159	15,643	15,075	職別工事業	
9,608	9,158	9,916	9,492	8,914	8,612	12,086	11,686	6,592	6,347	設備工事業	
56,474	54,188	55,078	53,052	45,084	43,565	56,362	54,362	27,370	26,218	計 Subtotal	
633	537	544	482	501	447	689	595	413	361	食料品製造卸売業	製 業 Manufacturing
391	324	258	230	187	164	276	234	126	114	繊維工業	
1,027	918	889	827	665	626	827	751	447	408	製材、木製品、 建材製造卸売業	
632	575	525	475	463	428	697	660	376	353	鉄鋼、非鉄金属、 金属製品製造卸売業	
503	443	463	406	402	369	602	550	361	341	機械器具製造卸売業	
482	423	366	320	255	227	307	276	180	165	印刷業	
251	218	200	183	161	140	184	168	92	84	雑貨、一般用具類 製造卸売業	
515	452	488	430	372	338	543	492	277	265	その他の製造卸売業	
157	121	129	102	120	97	172	128	98	66	食品受託加工業	
1,130	969	727	623	489	426	613	537	283	236	繊維受託加工業	
2,550	2,347	2,303	2,148	1,921	1,803	2,541	2,420	1,450	1,360	金属受託加工業	
1,611	1,463	1,284	1,190	1,195	1,114	1,606	1,516	923	882	機械部品受託加工業	
244	218	221	188	159	147	194	181	113	106	印刷関連受託加工業	
1,728	1,541	1,362	1,210	1,074	977	1,389	1,270	804	747	その他の受託加工業	
11,854	10,549	9,759	8,814	7,964	7,303	10,640	9,778	5,943	5,488	計 Subtotal	
738	651	647	572	510	452	732	648	468	422	飲食料品卸売業	卸 売 業 Wholesale
317	260	252	204	169	139	274	256	144	125	繊維、身まわり品卸売業	
1,148	1,022	961	865	773	696	1,040	948	589	517	木材、家具、建材卸売業	
605	516	495	439	431	390	577	517	330	300	機械器具類卸売業	
498	419	395	354	289	253	373	329	228	195	雑貨類、一般用具類卸売業	
1,121	963	975	849	802	708	1,118	992	708	647	その他の卸売業	
4,427	3,831	3,725	3,283	2,974	2,638	4,114	3,690	2,467	2,206	計 Subtotal	
79	66	68	55	44	31	68	58	31	23	各種商品小売業	小 売 業 Retail
5,759	4,767	4,888	4,042	3,997	3,361	5,602	4,730	3,211	2,666	飲食料品小売業	
1,573	1,286	1,223	1,026	879	733	1,106	921	593	485	繊維、衣服、 身まわり品小売業	
123	106	107	94	75	62	110	96	56	48	家具小売業	
3,363	2,848	2,731	2,309	2,202	1,845	3,010	2,565	2,028	1,746	雑貨類、日用品類小売業	
3,382	3,035	2,901	2,683	2,381	2,181	3,172	2,938	1,882	1,756	機械器具小売業	
3,790	2,734	3,128	2,200	2,553	1,861	3,236	2,317	2,015	1,458	その他の小売業	
1,576	1,428	1,287	1,172	948	867	1,238	1,119	680	610	食料品製造小売業	
111	96	84	73	67	54	74	61	39	32	衣服、繊維製身ま わり品製造小売業	
1,292	1,220	1,126	1,036	798	753	1,077	1,007	496	453	家具、建具製造小売業	
223	194	167	151	115	99	122	105	55	45	日用品類製造小売業	
296	260	244	209	205	181	259	234	150	138	その他の製造小売業	
21,567	18,040	17,954	15,050	14,264	12,028	19,074	16,151	11,236	9,460	計 Subtotal	
270	234	282	246	256	225	436	375	335	310	情報サービス業	情 通 報 業 Information and Communications
47	41	43	42	31	29	40	40	41	35	新聞、出版業	
317	275	325	288	287	254	476	415	376	345	計 Subtotal	
13,527	12,292	11,748	10,833	8,945	8,342	9,833	9,218	3,815	3,500	道路運送業	運 輸 業 Transport
53	41	62	53	50	45	99	89	61	52	水運業	
13,580	12,333	11,810	10,886	8,995	8,387	9,932	9,307	3,876	3,552	計 Subtotal	

(4) 所得種類別（業種別）人員、所得金額（申告納税額のある者）（その1の2）

Number of income earners and amount of income by income type (industry type) (Taxpayers who have income tax self-assessment) <1-2>

区分 Type	人員 Number of taxpayers		所得金額 Amount of income	所得階級別人員数 Number of Persons by income rank								
	主たるもの Main	人 Person		70万円以下 Less than 0.7 million yen		100万円以下 Less than 1 million yen		150万円以下 Less than 1.5 million yen				
			人 Person	人 Person	人 Person	人 Person	主たるもの Main	人 Person				
									人 Person	人 Person	人 Person	人 Person
Finance and Insurance	金融業	Finance	1,004	785	3,631	23	19	52	49	107	89	
	保険代理業	Insurance agent	10,936	7,749	21,589	501	446	736	615	1,574	1,182	
	融業	Subtotal	11,940	8,534	25,220	524	465	788	664	1,681	1,271	
Real Estate	不動産業	Real Estate	5,563	3,987	17,647	185	166	261	215	597	478	
	料旅館	Food, restaurant	101,627	93,115	192,228	12,438	12,045	14,693	14,025	20,492	19,058	
	飲食業	Hotel	3,148	2,533	7,584	168	154	230	204	500	420	
	計	Subtotal	104,775	95,648	199,811	12,606	12,199	14,923	14,229	20,992	19,478	
Medical and Health	医療業	Hospital, clinic	32,480	30,130	933,418	46	42	23	19	77	63	
	保健業	Dentist	24,141	22,912	328,208	42	41	33	32	116	111	
	療業	Other medical and health	41,039	38,168	130,255	1,676	1,624	2,803	2,682	5,287	4,895	
	計	Subtotal	97,660	91,210	1,391,881	1,764	1,707	2,859	2,733	5,480	5,069	
Lawyer/Tax Account, Architects, etc.	弁護士	Lawyer	10,622	9,031	198,828	15	13	5	4	16	13	
	建士	Judicial scrivener, administrative scrivener	9,370	7,840	69,686	133	117	216	180	450	358	
	護理	Other legal affairs specialty service	1,787	1,284	18,937	9	8	19	19	69	49	
	士	Tax account, certified public accountant	5,190	3,250	69,940	15	9	7	6	8	4	
	士	Other management specialty serve	3,503	2,119	13,252	47	41	85	78	184	138	
	等	Real estate specialty service	3,367	2,634	14,362	73	68	93	82	250	210	
		Civil engineering and construction service	6,261	5,386	18,535	158	150	298	281	646	577	
		Animal doctor	3,811	3,542	24,592	27	24	44	38	131	112	
		計	Subtotal	43,911	35,086	428,131	477	430	767	688	1,754	1,461
		教育、学習支援	Education, learning support	32,428	26,893	62,101	4,180	3,968	4,595	4,233	5,940	5,107
Service Industry	洗濯、理容、美容、浴場業	Laundries, barbers, beauty culture, bathhouses	92,791	86,615	162,104	10,469	10,165	14,576	14,024	20,867	19,873	
	その他の対個人サービス業	Other personal services	17,960	15,835	39,803	1,496	1,448	2,058	1,945	3,046	2,749	
	廃棄物処理業	Waste disposal	1,435	1,301	5,116	52	50	69	67	159	145	
	自動車整備業	Automobile repair	22,364	21,116	59,043	652	627	1,493	1,427	3,305	3,107	
	その他の修理業	Other repair	17,785	16,425	47,740	505	474	1,045	985	2,421	2,185	
	物品賃貸業	Leasing	1,537	1,242	3,120	114	107	146	139	267	241	
	その他の対事業サービス業	Other services for business offices	41,425	30,771	97,017	2,835	2,613	3,266	2,868	5,496	4,456	
	娯楽業	Amusement	3,335	2,618	9,188	290	276	327	300	575	496	
	文筆、作曲、美術家	Literature, composition, artist	8,893	7,478	51,522	658	626	871	819	1,301	1,176	
	芸能関係者	Show business	3,130	2,572	41,205	212	199	278	259	390	353	
	職業選手、競技関係者、職業棋士	Professional athlete, persons involved in game, professional Go player	4,350	2,044	60,705	64	63	69	64	128	105	
	その他のサービス業	Other services	13,074	11,336	31,924	855	826	1,260	1,178	2,007	1,805	
	計	Subtotal	260,507	226,246	670,588	22,382	21,442	30,053	28,308	45,902	41,798	
	その他の事業	Other Business	226,861	185,474	510,582	12,255	11,578	16,978	15,590	34,175	29,903	
	事業所得（再掲）	Operating income (Re-grouped)	1,746,548	1,434,760	5,608,755	81,038	75,509	126,168	114,182	247,893	211,483	
利子所得	Interest income	9,633	658	7,669	153	35	193	51	476	84		
配当所得	Dividend income	295,220	6,158	428,992	2,074	248	4,057	99	12,319	262		
不動産所得	Real estate income	2,222,025	1,060,604	6,100,026	37,800	31,212	70,285	56,037	163,184	113,560		
給与所得	Employment income	3,144,183	2,288,516	14,480,250	55,410	46,205	88,357	67,581	259,432	184,579		
総合譲渡所得	Comprehensive capital gains	17,702	3,323	36,863	210	118	392	179	981	324		
一時所得	Occasional income	169,311	37,983	224,462	4,441	3,182	5,883	3,469	12,309	5,352		
雑所得	Miscellaneous income	3,640,394	2,012,234	4,762,401	102,116	83,063	185,211	147,319	574,876	465,150		
(損益通算等による差額)	(Difference by aggregation of profit and loss, etc.)	-	-	71,043	-	-	-	-	-	-		
計	Subtotal	11,245,016	6,844,236	31,720,459	283,242	239,572	480,546	388,917	1,271,470	980,794		
分離短期譲渡所得	Short term separate capital gains	7,833	2,252	28,276	146	105	136	96	266	138		
分離長期譲渡所得	Long term separate capital gains	188,730	149,010	2,424,926	1,758	1,561	2,745	2,395	5,679	4,418		
株式等の譲渡所得等	Capital gains of stocks, etc.	95,076	22,290	887,646	1,481	1,015	1,627	891	3,685	1,284		
山林所得	Timber income	2,074	631	3,151	67	46	80	46	195	92		
退職所得	Retirement income	7,007	2,726	53,891	12	5	12	3	30	5		
総計	Grandtotal	11,545,736	7,021,145	35,118,349	286,706	242,304	485,146	392,348	1,281,325	986,731		

(注) この表は、「(1)所得種類別内訳」について、所得(総所得金額等)階級別、業種別の内訳を示したものである。

Note: This table indicates the breakdown by income rank and industry type with regard to "(1) Breakdown by income type."

所得階級別人員数 Number of Persons by income rank										区分 Type		
200万円以下 Less than 2 million yen		250万円以下 Less than 2.5 million yen		300万円以下 Less than 3 million yen		400万円以下 Less than 4 million yen		500万円以下 Less than 5 million yen				
主たるもの Main		主たるもの Main		主たるもの Main		主たるもの Main		主たるもの Main				
人 Person	人 Person	人 Person	人 Person	人 Person	人 Person	人 Person	人 Person	人 Person	人 Person			
111	87	103	83	97	77	131	104	77	63	金融業	Finance	} 金 保 融 業
1,574	1,145	1,383	987	1,081	763	1,576	1,137	926	671	保険代理業	Insurance agent	
1,685	1,232	1,486	1,070	1,178	840	1,707	1,241	1,003	734	計	Subtotal	
601	455	556	411	483	358	721	537	478	332	不動産業	Real Estate	
15,195	13,813	10,855	9,858	7,671	6,901	9,115	8,146	4,535	3,990	料理飲食業	Food, restaurant	} 料 旅 理 館 飲 食 業
490	387	368	282	323	258	417	335	209	172	旅館	Hotel	
15,685	14,200	11,223	10,140	7,994	7,159	9,532	8,481	4,744	4,162	計	Subtotal	
99	76	137	108	124	99	271	233	310	247	病院、診療所	Hospital, clinic	} 医 保 健 業
205	182	278	251	289	276	679	624	711	647	歯科医	Dentist	
5,057	4,688	4,686	4,362	3,941	3,675	5,763	5,431	3,879	3,636	その他の医療保健業	Other medical and health	
5,361	4,946	5,101	4,721	4,354	4,050	6,713	6,288	4,900	4,530	計	Subtotal	
21	20	28	20	51	40	183	151	332	240	弁護士	Lawyer	} 弁 税 建 護 理 業 等
561	378	574	372	501	356	915	709	784	653	司法書士、行政書士	Judicial scrivener, administrative scrivener	
69	39	73	30	51	22	110	63	81	46	その他の法務 専門サービス	Other legal affairs specialty service	
19	3	36	10	50	13	78	31	101	39	税理士、公認会計士	Tax account, certified public accountant	
253	153	241	124	238	145	417	295	377	239	その他の経営 専門サービス	Other management specialty serve	
266	222	296	228	259	224	422	347	306	255	不動産専門サービス	Real estate specialty service	
810	700	794	678	638	554	1,054	922	646	549	土木建築専門サービス	Civil engineering and construction service	
175	149	205	178	221	196	485	447	386	363	獣医	Animal doctor	
2,174	1,664	2,247	1,640	2,009	1,550	3,664	2,965	3,013	2,384	計	Subtotal	
4,532	3,697	3,365	2,641	2,349	1,856	2,839	2,265	1,496	1,150	教育、学習支援	Education, learning support	
15,236	14,375	10,359	9,615	6,773	6,240	7,107	6,377	3,255	2,818	洗濯、理容、美容、浴場業	Laundries, barbers, beauty culture, bathhouses	
2,670	2,351	2,094	1,830	1,637	1,432	2,031	1,762	1,046	908	その他の対個人サービス業	Other personal services	
173	161	143	134	149	134	201	180	143	130	廃棄物処理業	Waste disposal	
3,398	3,218	3,105	2,935	2,524	2,391	3,449	3,311	1,923	1,837	自動車整備業	Automobile repair	
2,601	2,341	2,541	2,307	2,006	1,868	2,883	2,738	1,654	1,572	その他の修理業	Other repair	
197	162	197	173	124	106	175	135	106	81	物品賃貸業	Leasing	
5,305	4,057	4,605	3,573	3,631	2,822	4,948	3,800	3,120	2,212	その他の対事業サービス業	Other services for business offices	
456	356	368	284	262	214	364	267	206	139	娯楽業	Amusement	
1,042	909	843	734	589	495	798	670	469	379	文筆、作曲、美術家	Literature, composition, artist	
334	281	241	205	170	142	214	170	115	77	芸能関係者	Show business	
235	100	280	90	197	83	334	121	300	75	職業選手、競技関係者、職業棋士	Professional athlete, persons involved in game, professional Go player	
1,924	1,689	1,698	1,473	1,312	1,121	1,722	1,497	887	727	その他のサービス業	Other services	
38,103	33,697	29,839	25,994	21,723	18,904	27,065	23,293	14,720	12,105	計	Subtotal	
35,037	29,299	31,100	25,801	24,402	20,245	29,829	24,573	15,714	12,250	その他の事業	Other Business	
246,712	203,671	216,543	178,478	172,204	143,295	225,976	186,144	128,396	101,018	事業所得(再掲)	Operating income(Re-grouped)	
502	64	545	56	506	45	884	85	779	54	利子所得	Interest income	
19,329	330	20,571	282	16,979	198	29,521	292	25,068	247	配当所得	Dividend income	
192,449	105,862	197,050	92,565	177,381	81,261	282,033	136,801	219,324	104,431	不動産所得	Real estate income	
332,208	222,898	311,532	202,836	250,123	168,621	366,251	259,735	267,036	201,691	給与所得	Employment income	
1,160	320	1,141	260	1,168	247	1,949	374	1,682	306	総合譲渡所得	Comprehensive capital gains	
14,611	4,109	14,439	3,295	12,181	2,369	19,526	3,397	16,065	2,290	一時所得	Occasional income	
742,711	575,945	551,804	390,658	282,246	144,213	327,367	114,403	198,409	42,928	雑所得	Miscellaneous income	
-	-	-	-	-	-	-	-	-	-	(損益通算等による差額)	(Difference by aggregation of profit and loss, etc.)	
1,549,682	1,113,199	1,313,625	868,430	912,788	540,249	1,253,507	701,231	856,759	452,965	計	Subtotal	
352	162	371	132	367	125	650	187	630	174	分離短期譲渡所得	Short term separate capital gains	
6,933	4,831	7,171	4,654	7,532	4,969	13,957	9,699	13,014	9,476	分離長期譲渡所得	Long term separate capital gains	
5,171	1,085	5,364	999	4,616	861	8,444	1,552	7,857	1,409	株式等の譲渡所得等	Capital gains of stocks, etc.	
198	83	172	53	159	43	234	77	189	55	山林所得	Timber income	
65	14	80	18	104	25	291	81	416	157	退職所得	Retirement income	
1,562,401	1,119,374	1,326,783	874,286	925,566	546,272	1,277,083	712,827	878,865	464,236	総計	Grandtotal	

(4) 所得種類別（業種別）人員、所得金額（申告納税額のある者）（その2の1）

Number of income earners and amount of income by income type (industry type) (Taxpayers who have income tax self-assessment) <2-1>

区 分 Type		所 得 階 級 別 人 員 数 Number of Persons by income rank										
		600万円以下 Less than 6 million yen		700万円以下 Less than 7 million yen		800万円以下 Less than 8 million yen		1,000万円以下 Less than 10 million yen		1,200万円以下 Less than 12 million yen		
		人 Person	主たるもの Main	人 Person	主たるもの Main	人 Person	主たるもの Main	人 Person	主たるもの Main	人 Person	主たるもの Main	
事業所得 Operating income		77,787	57,019	49,078	34,553	31,316	21,925	36,696	25,852	21,426	15,358	
農 業 Agriculture, Forestry and Fishing	農業 Agriculture	21,433	9,670	14,380	6,487	8,726	4,296	9,142	4,743	4,468	2,232	
	林業 Forestry	106	100	87	85	60	53	45	43	26	25	
	漁業、水産養殖業 Fishery, Aquaculture	1,770	1,616	1,106	1,011	698	650	954	901	533	495	
	計 Subtotal	23,309	11,386	15,573	7,583	9,484	4,999	10,141	5,687	5,027	2,752	
鉱 業 Mining	鉱業 Mining	10	8	6	6	4	3	1	1	2	2	
	建設業 Construction	総合工事業 General construction	2,724	2,491	1,561	1,391	834	730	888	756	383	323
		職別工事業 Construction by type	7,281	6,954	3,625	3,419	1,912	1,764	1,731	1,565	683	582
設備工事業 Equipment work		3,537	3,407	1,966	1,868	1,066	1,011	950	887	391	338	
	計 Subtotal	13,542	12,852	7,152	6,678	3,812	3,505	3,569	3,208	1,457	1,243	
製 造 業 Manufacturing	食料品製造卸売業 Foodstuffs wholesaling manufacturer	268	235	186	161	116	91	114	92	64	49	
	繊維工業 Textile	99	85	44	38	24	19	32	24	12	10	
	製材、木製品、 建材製造卸売業 Lumber, wood products, wholesaling materials wholesaling manufacturer	236	209	144	121	63	50	76	58	44	39	
	鉄鋼、非鉄金属、 金属製品製造卸売業 Iron and steel, non-ferrous metals, metal products wholesaling manufacturer	225	209	140	129	98	90	116	108	40	36	
	機械器具製造卸売業 General machinery wholesaling manufacturer	231	211	136	127	86	78	88	83	52	46	
	印刷業 Printing	86	73	55	50	31	26	29	20	12	7	
	雑貨、一般用具類 製造卸売業 General merchandise, general tool wholesaling manufacturer	57	53	35	27	17	14	19	11	13	11	
	その他の製造卸売業 Other wholesaling manufacturer	191	176	101	93	87	77	88	80	40	36	
	食品受託加工業 Processing on food commission	71	46	33	22	22	11	38	20	12	10	
	繊維受託加工業 Processing on textile commission	149	124	73	60	68	59	42	29	25	17	
	金属受託加工業 Processing on metal commission	830	786	472	443	294	272	327	302	140	128	
	機械部品受託加工業 Processing on machine parts commission	602	570	354	334	233	218	232	214	112	95	
	印刷関連受託加工業 Printing or other related business commission	60	54	47	45	17	15	14	12	10	7	
	その他の受託加工業 Processing on others commission	463	429	285	256	171	155	204	181	81	72	
		計 Subtotal	3,568	3,260	2,105	1,906	1,327	1,175	1,419	1,234	657	563
卸 売 業 Wholesale	飲食料品卸売業 Foodstuffs and beverages	282	241	172	155	118	102	136	116	64	47	
	繊維、身まわり品卸売業 Textiles, clothing, and accessories	84	73	48	42	32	30	45	39	20	14	
	木材、家具、建材卸売業 Lumber, furniture, building materials	325	282	188	165	137	115	118	87	76	55	
	機械器具類卸売業 Machinery and appliances	215	198	138	124	95	85	117	97	51	44	
	雑貨類、一般用具類卸売業 General merchandise and general tools	124	103	88	73	35	32	57	51	31	27	
	その他の卸売業 Others	472	415	334	303	247	220	274	241	153	131	
		計 Subtotal	1,502	1,312	968	862	664	584	747	631	395	318
小 売 業 Retail	各種商品小売業 General merchandise	32	26	15	11	8	4	9	5	2	2	
	飲食料品小売業 Foodstuffs and beverages	1,990	1,652	1,283	1,046	752	588	816	590	347	225	
	繊維、衣服、 身まわり品小売業 Textiles, clothing, and accessories	310	253	181	151	116	94	106	80	65	47	
	家具小売業 Furniture	35	31	20	15	15	14	17	15	5	3	
	雑貨類、日用品類小売業 General merchandise, articles for daily use	1,346	1,175	847	730	528	429	608	504	371	284	
	機械器具小売業 General machinery	1,065	977	585	518	388	338	351	313	137	114	
	その他の小売業 Others	1,177	780	739	491	495	303	565	319	290	144	
	食料品製造小売業 Groceries manufacturing	432	379	223	200	117	102	146	117	65	56	
	衣服、繊維製身まわり品製造小売業 Clothing, textiles and accessories manufacturing	21	19	11	7	5	3	4	1	2	-	
	家具、建具製造小売業 Furniture, building materials manufacturing	264	238	172	154	91	78	73	61	28	24	
	日用品類製造小売業 Articles for daily use manufacturing	49	41	19	18	9	7	14	13	6	3	
その他の製造小売業 Other manufacturing	83	72	64	61	32	27	26	21	12	8		
	計 Subtotal	6,804	5,643	4,159	3,402	2,556	1,987	2,735	2,039	1,330	910	
情 報 通 信 業 Information and Communications	情報サービス業 Information service	194	176	129	111	57	48	67	52	28	18	
	新聞、出版業 Newspaper, publishing	20	19	15	13	14	12	10	9	9	9	
	計 Subtotal	214	195	144	124	71	60	77	61	37	27	
運 輸 業 Transport	道路運送業 Road, transport	1,373	1,199	616	502	326	237	292	205	122	64	
	水運業 Transport by water	61	50	52	49	23	16	35	30	21	18	
	計 Subtotal	1,434	1,249	668	551	349	253	327	235	143	82	

(注) この表は、「(1)所得種類別内訳」について、所得(総所得金額等)階級別、業種別の内訳を示したものである。

Note: This table indicates the breakdown by income rank and industry type with regard to "(1) Breakdown by income type."

所得階級別人員数 Number of Persons by income rank										区分 Type	
1,500万円以下 Less than 15 million yen		2,000万円以下 Less than 20 million yen		3,000万円以下 Less than 30 million yen		5,000万円以下 Less than 50 million yen		1億円以下 Less than 100 million yen			
人 Person	主たるもの Main	人 Person	主たるもの Main	人 Person	主たるもの Main	人 Person	主たるもの Main	人 Person	主たるもの Main		
21,106	15,721	21,771	16,652	19,820	15,513	13,896	11,292	6,787	5,589	事業所得 Operating income	
3,229	1,420	2,332	758	1,516	262	825	64	344	14	農業 Agriculture	農水産林業 Agriculture, Forestry and Fishing
22	20	19	19	5	4	6	5	-	-	林業 Forestry	
422	395	322	309	226	213	126	123	10	7	漁業、水産養殖業 Fishery, Aquaculture	
3,673	1,835	2,673	1,086	1,747	479	957	192	354	21	計 Subtotal	
3	3	1	-	1	-	2	1	1	1	鉱業 Mining	
257	194	168	110	86	51	29	12	9	2	総合工事業 General construction	建設業 Construction
411	334	218	153	107	61	33	20	15	4	職別工事業 Construction by type	
213	189	124	104	42	25	18	9	7	1	設備工事業 Equipment work	
881	717	510	367	235	137	80	41	31	7	計 Subtotal	
57	38	35	25	14	9	11	4	4	1	食料品製造卸売業 Foodstuffs wholesaling manufacturer	製造業 Manufacturing
15	12	10	8	3	3	5	4	1	1	繊維工業業 Textile	
27	20	12	9	5	3	8	4	2	-	製材、木製品、 建材製造卸売業 Lumber, wood products, building materials wholesaling manufacturer	
36	33	19	14	9	5	6	4	3	3	鉄鋼、非鉄金属、 金属製品製造卸売業 Iron and steel, non-ferrous metals, metal products wholesaling manufacturer	
39	35	20	14	5	3	3	3	2	2	機械器具製造卸売業 General machinery wholesaling manufacturer	
8	7	7	6	4	3	1	-	-	-	印刷業 Printing	
12	10	11	7	4	3	2	1	-	-	雑貨、一般用具類 製造卸売業 General merchandise, general tool wholesaling manufacturer	
27	24	18	15	17	13	9	8	5	4	その他の製造卸売業 Other wholesaling manufacturer	
10	7	4	1	2	1	-	-	-	-	食品受託加工業 Processing on food commission	
15	7	11	8	4	3	1	-	2	1	繊維受託加工業 Processing on textile commission	
95	80	64	57	27	22	13	9	2	1	金属受託加工業 Processing on metal commission	
78	65	49	40	21	19	12	7	7	4	機械部品受託加工業 Processing on machine parts commission	
8	6	3	3	1	-	1	1	-	-	印刷関連受託加工業 Printing or other related business commission	
60	49	47	41	22	14	13	11	8	3	その他の受託加工業 Processing on others commission	
487	393	310	248	138	101	85	56	36	20	計 Subtotal	
61	48	42	29	26	21	13	9	2	2	飲食料品卸売業 Foodstuffs and beverages	卸売業 Wholesale
15	14	13	8	11	10	5	2	1	1	繊維、身まわり品卸売業 Textiles, clothing, and accessories	
46	42	34	20	23	9	7	4	5	2	木材、家具、建材卸売業 Lumber, furniture, building materials	
44	35	28	23	13	10	11	9	3	2	機械器具類卸売業 Machinery and appliances	
22	17	28	24	10	6	7	3	5	4	雑貨類、一般用具類卸売業 General merchandise and general tools	
126	105	97	83	65	55	57	49	16	11	その他の卸売業 Others	
314	261	242	187	148	111	100	76	32	22	計 Subtotal	
4	3	-	-	3	1	2	1	-	-	各種商品小売業 General merchandise	小売業 Retail
250	159	144	69	110	26	46	8	16	7	飲食料品小売業 Foodstuffs and beverages	
36	20	24	11	20	8	8	3	5	3	繊維、衣服、 身まわり品小売業 Textiles, clothing, and accessories	
8	6	4	3	2	1	1	1	-	-	家具小売業 Furniture	
378	311	361	289	271	215	90	69	23	14	雑貨類、日用品類小売業 General merchandise, articles for daily use	
98	75	61	43	28	17	10	8	5	1	機械器具小売業 General machinery	
233	100	206	74	131	34	73	12	37	15	その他の小売業 Others	
46	36	27	18	14	12	4	3	2	2	食料品製造小売業 Groceries manufacturing	
2	2	2	2	-	-	1	1	-	-	Clothing, textiles and accessories manufacturing	
27	20	18	11	12	5	1	1	1	1	家具、建具製造小売業 Furniture, building materials manufacturing	
8	5	4	2	4	2	2	1	1	-	日用品類製造小売業 Articles for daily use manufacturing	
7	6	8	6	1	1	-	-	-	-	その他の製造小売業 Other manufacturing	
1,097	743	859	528	596	322	238	108	90	43	計 Subtotal	
19	16	15	12	5	4	2	1	-	-	情報サービス業 Information service	情報通信業 Information and Communications
5	3	3	3	4	4	4	1	-	-	新聞、出版業 Newspaper, publishing	
24	19	18	15	9	8	3	1	-	-	計 Subtotal	
90	46	51	15	44	10	15	3	12	1	道路運送業 Road, transport	運輸業 Transport
25	23	23	21	34	32	3	2	2	1	水運業 Transport by water	
115	69	74	36	78	42	18	5	14	2	計 Subtotal	

(4) 所得種類別（業種別）人員、所得金額（申告納税額のある者）（その2の2）

Number of income earners and amount of income by income type (industry type) (Taxpayers who have income tax self-assessment) <2-2>

区分 Type		所得階級別人員数 Number of Persons by income rank									
		600万円以下 Less than 6 million yen		700万円以下 Less than 7 million yen		800万円以下 Less than 8 million yen		1,000万円以下 Less than 10 million yen		1,200万円以下 Less than 12 million yen	
		主たるもの Main		主たるもの Main		主たるもの Main		主たるもの Main		主たるもの Main	
		人 Person	人 Person	人 Person	人 Person	人 Person	人 Person	人 Person	人 Person	人 Person	人 Person
Finance and Insurance	金融業	63	51	38	28	31	22	51	38	25	17
	保険代理業	546	355	317	178	181	88	222	89	109	41
	融業	609	406	355	206	212	110	273	127	134	58
Real Estate	不動産業	376	264	237	165	193	110	250	150	175	104
	料理飲食業	2,435	2,069	1,452	1,231	791	653	910	695	375	272
	旅館	132	110	86	64	66	48	47	35	32	21
Food, restaurant	飲食業	2,567	2,179	1,538	1,295	857	701	957	730	407	293
	病院、診療所	401	336	475	407	563	489	1,235	1,110	1,560	1,418
	歯科医	844	772	1,059	990	1,129	1,069	2,475	2,364	2,817	2,695
Hospital, clinic	その他の医療保健業	2,464	2,294	1,583	1,477	1,072	996	1,264	1,153	595	537
	計	3,709	3,402	3,117	2,874	2,764	2,554	4,974	4,627	4,972	4,650
	弁護士	436	314	522	350	646	469	1,194	957	1,058	901
Lawyer/Tax Account, Architects, etc.	司法書士、行政書士	661	566	581	496	507	457	839	767	588	538
	その他の法務専門サービス	110	61	96	66	107	73	168	118	136	109
	税理士、公認会計士	126	49	144	65	156	77	333	163	353	204
Other management specialty serve	その他の経営専門サービス	322	209	250	142	190	99	269	149	187	105
	不動産専門サービス	243	190	183	132	169	123	251	194	169	118
	土木建築専門サービス	358	305	237	200	179	144	196	153	98	71
Civil engineering and construction service	獣医	387	376	308	295	278	263	385	367	266	256
	計	2,643	2,070	2,321	1,746	2,232	1,705	3,635	2,868	2,855	2,302
	教育、学習支援	899	640	532	359	404	256	417	253	221	128
Education, learning support	洗濯、理容、美容、浴場業	1,596	1,332	881	703	535	423	498	353	232	152
	その他の対個人サービス業	576	465	386	309	212	163	276	207	150	104
	廃棄物処理業	105	97	54	47	49	46	47	43	31	25
Waste disposal	自動車整備業	1,033	961	563	524	312	283	312	271	139	108
	その他の修理業	892	839	475	442	262	238	269	250	95	81
	物品賃貸業	59	40	31	19	29	9	24	11	19	10
Leasing	その他の対事業サービス業	2,290	1,374	1,577	882	1,072	536	1,325	523	568	264
	娯楽業	116	87	70	51	65	41	57	26	22	11
	文筆、作曲、美術家	317	223	248	173	179	125	281	194	188	134
Literature, composition, artist	芸能関係者	104	69	82	53	54	37	73	44	72	45
	職業選手、競技関係者、職業棋士	351	64	460	51	337	52	288	86	141	81
	その他のサービス業	474	365	275	210	198	143	198	149	94	62
Other services	計	8,812	6,556	5,634	3,823	3,708	2,352	4,065	2,410	1,972	1,205
	その他の事業	8,688	6,237	5,101	3,332	3,083	1,827	3,526	1,844	1,863	849
	事業所得（再掲）	77,787	57,019	49,078	34,553	31,316	21,925	36,696	25,852	21,426	15,358
Operating income (Re-grouped)	567	37	480	31	428	20	683	32	431	7	
利子所得	20,168	221	16,807	237	13,535	169	19,743	228	13,929	171	
配当所得	168,951	75,387	132,579	54,657	101,763	40,865	136,160	54,005	84,472	32,564	
不動産所得	209,461	162,642	168,479	133,982	129,521	102,976	176,354	139,404	117,938	93,182	
給与所得	1,262	209	1,073	159	858	137	1,227	179	859	121	
総合譲渡所得	13,253	2,126	11,094	2,239	8,542	1,916	10,247	1,902	5,856	615	
一時所得	131,053	22,454	91,739	10,844	67,783	5,470	91,493	4,425	60,982	1,695	
雑所得	-	-	-	-	-	-	-	-	-	-	
(損益通算等による差額)	622,502	320,095	471,329	236,702	353,746	173,478	472,603	226,027	305,893	143,713	
計	544	142	465	136	407	91	696	183	444	88	
分離短期譲渡所得	11,504	8,553	10,607	8,040	9,236	7,092	15,706	12,288	12,514	10,118	
分離長期譲渡所得	6,993	1,175	6,104	1,027	4,969	867	7,353	1,367	5,216	1,083	
株式等の譲渡所得等	152	43	100	16	88	11	95	19	56	11	
山林所得	463	219	514	272	499	269	828	422	554	218	
退職所得	642,158	330,227	489,119	246,193	368,945	181,808	497,281	240,306	324,677	155,231	
総計	Grandtotal										

(注) この表は、「(1)所得種類別内訳」について、所得(総所得金額等)階級別、業種別の内訳を示したものである。

Note: This table indicates the breakdown by income rank and industry type with regard to "(1) Breakdown by income type."

所得階級別人員数 Number of Persons by income rank										区分 Type			
1,500万円以下 Less than 15 million yen		2,000万円以下 Less than 20 million yen		3,000万円以下 Less than 30 million yen		5,000万円以下 Less than 50 million yen		1億円以下 Less than 100 million yen					
主たるもの Main		主たるもの Main		主たるもの Main		主たるもの Main		主たるもの Main					
人 Person	人 Person	人 Person	人 Person	人 Person	人 Person	人 Person	人 Person	人 Person	人 Person				
35	28	30	16	17	8	5	4	6	2	金融業	Finance	}	金融業
81	19	69	18	39	13	13	1	3	-	保険代理業	Insurance agent		保険業
116	47	99	34	56	21	18	5	9	2	計	Subtotal		融業
141	79	138	81	94	51	51	22	21	8	不動産業	Real Estate		
270	171	187	107	112	49	73	25	24	6	料理飲食業	Food, restaurant	}	料旅館飲食業
32	18	24	16	12	7	4	1	6	-	旅館	Hotel		旅館
302	189	211	123	124	56	77	26	30	6	計	Subtotal		飲食業
2,943	2,695	5,026	4,639	7,005	6,490	7,200	6,880	4,038	3,879	病院、診療所	Hospital, clinic	}	医療保健業
4,033	3,877	4,638	4,488	3,288	3,133	1,226	1,133	259	216	歯科医	Dentist		医療保健業
415	340	267	207	178	114	70	35	33	17	その他の医療保健業	Other medical and health		医療保健業
7,391	6,912	9,931	9,334	10,471	9,737	8,496	8,048	4,330	4,112	計	Subtotal		療業
1,298	1,148	1,523	1,361	1,533	1,410	1,068	979	489	450	弁護士	Lawyer	}	弁税建
675	634	686	640	441	396	166	141	74	66	司法書士、行政書士	Judicial scrivener, administrative scrivener		士士士
165	126	217	184	175	152	72	66	46	40	その他の法務専門サービス	Other legal affairs specialty service		士士士
611	383	961	653	1,103	771	766	559	276	189	税理士、公認会計士	Tax account, certified public accountant		士士士
149	80	130	63	86	38	49	14	21	4	その他の経営専門サービス	Other management specialty serve	}	等
135	91	141	89	72	44	30	11	8	6	不動産専門サービス	Real estate specialty service		士士士
75	54	34	27	26	15	12	5	1	-	土木建築専門サービス	Civil engineering and construction service		士士士
229	221	160	151	87	79	29	23	5	4	獣医	Animal doctor		士士士
3,337	2,737	3,852	3,168	3,523	2,905	2,192	1,798	920	759	計	Subtotal		
225	122	157	88	115	54	94	45	50	26	教育、学習支援	Education, learning support	}	サービス業
177	94	117	42	67	17	27	6	16	5	洗濯、理容、美容、浴場業	Laundries, barbers, beauty culture, bathhouses		サービス業
95	66	83	50	55	25	34	15	11	6	その他の対個人サービス業	Other personal services		サービス業
23	17	21	14	9	8	4	1	2	1	廃棄物処理業	Waste disposal		サービス業
89	70	39	31	13	10	12	4	3	1	自動車整備業	Automobile repair	}	サービス業
75	67	33	26	17	8	10	3	1	1	その他の修理業	Other repair		サービス業
22	5	6	1	9	2	4	1	6	-	物品賃貸業	Leasing		サービス業
463	272	405	232	302	191	140	63	59	30	その他の対事業サービス業	Other services for business offices		サービス業
29	18	29	17	33	8	21	8	25	11	娯楽業	Amusement	}	サービス業
241	160	254	182	217	168	213	169	120	89	文筆、作曲、美術家	Literature, composition, artist		サービス業
100	69	136	112	152	120	164	138	133	110	芸能関係者	Show business		サービス業
154	126	205	165	228	195	229	209	234	211	職業選手、競技関係者、職業棋士	Professional athlete, persons involved in game, professional Go player		サービス業
62	38	44	25	33	13	16	7	8	5	その他のサービス業	Other services	}	サービス業
1,755	1,124	1,529	985	1,250	819	968	669	668	496	計	Subtotal		サービス業
1,470	593	1,324	460	1,350	724	611	244	251	90	その他の事業	Other Business		サービス業
21,106	15,721	21,771	16,652	19,820	15,513	13,896	11,292	6,787	5,589	事業所得(再掲)	Operating income(Re-grouped)		
455	17	540	18	540	9	558	9	488	2	利子所得	Interest income		
16,749	243	18,793	461	18,874	703	14,694	682	8,197	549	配当所得	Dividend income		
76,830	28,629	68,342	23,894	55,505	16,868	35,592	8,203	16,943	3,095	不動産所得	Real estate income		
120,766	95,070	116,482	90,070	89,161	63,953	53,514	35,373	24,303	14,420	給与所得	Employment income		
825	113	846	87	850	97	683	53	356	23	総合譲渡所得	Comprehensive capital gains		
5,510	666	5,435	545	4,617	347	3,165	117	1,580	36	一時所得	Occasional income		
63,825	1,267	62,818	942	51,672	684	33,145	420	15,909	232	雑所得	Miscellaneous income		
-	-	-	-	-	-	-	-	-	-	(損益通算等による差額)	(Difference by aggregation of profit and loss, etc.)		
306,066	141,726	295,027	132,669	241,039	98,174	155,247	56,149	74,563	23,946	計	Subtotal		
496	109	527	118	545	113	427	88	247	52	分離短期譲渡所得	Short term separate capital gains		
13,990	11,644	15,552	13,259	17,020	14,901	13,260	11,740	7,563	6,683	分離長期譲渡所得	Long term separate capital gains		
5,494	1,180	5,593	1,206	5,478	1,375	4,341	1,268	3,009	1,178	株式等の譲渡所得等	Capital gains of stocks,etc.		
75	16	64	13	66	2	45	2	26	3	山林所得	Timber income		
621	197	720	194	749	226	492	160	330	145	退職所得	Retirement income		
326,742	154,872	317,483	147,459	264,897	114,791	173,812	69,407	85,738	32,007	総計	Grandtotal		

(4) 所得種類別（業種別）人員、所得金額（申告納税額のある者）（その3の1）

Number of income earners and amount of income by income type (industry type) (Taxpayers who have income tax self-assessment) <3-1>

区分 Type	所得階級別人員数 Number of Persons by income rank											
	2億円以下 Less than 200 million yen		5億円以下 Less than 500 million yen		10億円以下 Less than 1 billion yen		20億円以下 Less than 2 billion yen		50億円以下 Less than 5 billion yen			
	主たるもの Main		主たるもの Main		主たるもの Main		主たるもの Main		主たるもの Main			
	人 Person	人 Person	人 Person	人 Person	人 Person	人 Person	人 Person	人 Person	人 Person	人 Person		
事業所得 Operating income	1,501	1,178	373	287	45	31	12	6	4	4		
農林業 Agriculture, Forestry and Fishing	農業 Agriculture	91	6	19	-	1	-	1	-	-	-	
	水産養殖業 Forestry	-	-	-	-	-	-	-	-	-	-	
	漁業、水産養殖業 Fishery, Aquaculture	4	3	2	1	-	-	-	-	-	-	
	計 Subtotal	95	9	21	1	1	-	1	-	-	-	
鉱業 Mining	鉱業 Mining	-	-	-	-	-	-	-	-	-	-	
	建設業 Construction	総合工事業 General construction	5	1	-	-	-	-	-	-	-	-
		職別工事業 Construction by type	2	1	-	-	-	-	-	-	-	-
設備工事業 Equipment work		-	-	-	-	-	-	-	-	-	-	
	計 Subtotal	7	2	-	-	-	-	-	-	-	-	
製造業 Manufacturing	食料品製造卸売業 Foodstuffs wholesaling manufacturer	-	-	-	-	-	-	-	-	-	-	
	繊維工業 Textile	-	-	-	-	-	-	-	-	-	-	
	製材、木製品、 建材製造卸売業 Lumber, wood products, building materials wholesaling manufacturer	-	-	-	-	-	-	-	-	-	-	
	鉄鋼、非鉄金属、 金属製品製造卸売業 Iron and steel, non-ferrous metals, metal products wholesaling manufacturer	1	1	-	-	-	-	-	-	-	-	
	機械器具製造卸売業 General machinery wholesaling manufacturer	-	-	-	-	-	-	-	-	-	-	
	印刷業 Printing	1	-	-	-	-	-	-	-	-	-	
	雑貨、一般用具類 製造卸売業 General merchandise, general tool wholesaling manufacturer	-	-	-	-	-	-	-	-	-	-	
	その他の製造卸売業 Other wholesaling manufacturer	-	-	1	-	-	-	-	-	-	-	
	食品受託加工業 Processing on food commission	-	-	-	-	-	-	-	-	-	-	
	繊維受託加工業 Processing on textile commission	1	1	-	-	-	-	-	-	-	-	
	金属受託加工業 Processing on metal commission	1	1	-	-	-	-	-	-	-	-	
	機械部品受託加工業 Processing on machine parts commission	1	1	-	-	-	-	-	-	-	-	
	印刷関連受託加工業 Printing or other related business commission	1	-	1	-	-	-	-	-	-	-	
	その他の受託加工業 Processing on others commission	1	1	2	-	-	-	-	-	-	-	
	計 Subtotal	7	5	4	-	-	-	-	-	-	-	
卸売業 Wholesale	飲食物品卸売業 Foodstuffs and beverages	-	-	-	-	-	-	-	-	-	-	
	繊維、身まわり品卸売業 Textiles, clothing, and accessories	2	1	-	-	-	-	-	-	-	-	
	木材、家具、建材卸売業 Lumber, furniture, building materials	-	-	-	-	-	-	-	-	-	-	
	機械器具類卸売業 Machinery and appliances	-	-	-	-	-	-	-	-	-	-	
	雑貨類、一般用具類卸売業 General merchandise and general tools	1	1	-	-	1	-	1	1	-	-	
	その他の卸売業 Others	8	3	-	-	-	-	-	-	-	-	
	計 Subtotal	11	5	-	-	1	-	1	1	-	-	
小売業 Retail	各種商品小売業 General merchandise	-	-	-	-	-	-	-	-	-	-	
	飲食物品小売業 Foodstuffs and beverages	8	2	3	1	-	-	1	-	-	-	
	繊維、衣服、 身まわり品小売業 Textiles, clothing, and accessories	-	-	1	-	-	-	-	-	-	-	
	家具小売業 Furniture	-	-	-	-	-	-	-	-	-	-	
	雑貨類、日用品類小売業 General merchandise, articles for daily use	6	3	3	2	-	-	-	-	-	-	
	機械器具小売業 General machinery	1	-	1	1	-	-	-	-	-	-	
	その他の小売業 Others	5	1	1	1	-	-	-	-	-	-	
	食料品製造小売業 Groceries manufacturing	2	2	-	-	-	-	-	-	-	-	
	衣服、繊維製身まわり品製造小売業 Clothing, textiles and accessories manufacturing	-	-	-	-	-	-	-	-	-	-	
	家具、建具製造小売業 Furniture, building materials manufacturing	-	-	-	-	-	-	-	-	-	-	
	日用品類製造小売業 Articles for daily use manufacturing	-	-	-	-	-	-	-	-	-		
	その他の製造小売業 Other manufacturing	-	-	-	-	-	-	-	-	-		
	計 Subtotal	22	8	9	5	-	-	1	-	-	-	
情報業 Information and Communications	情報サービス業 Information service	-	-	-	-	-	-	-	-	-	-	
	新聞、出版業 Newspaper, publishing	-	-	-	-	-	-	-	-	-	-	
	計 Subtotal	-	-	-	-	-	-	-	-	-	-	
運輸業 Transport	道路運送業 Road, transport	3	2	1	1	-	-	-	-	-	-	
	水運業 Transport by water	-	-	-	-	-	-	-	-	-	-	
	計 Subtotal	3	2	1	1	-	-	-	-	-	-	

(注) この表は、「(1)所得種類別内訳」について、所得(総所得金額等)階級別、業種別の内訳を示したものである。

Note: This table indicates the breakdown by income rank and industry type with regard to “(1) Breakdown by income type.”

所得階級別人員数 Number of Persons by income rank				(別掲) 損失額のある者 (Separate tabulation) Taxpayers with losses		区 分 Type
100億円以下 Less than 10 billion yen		100億円超 Over 10 billion yen		人員 Number of taxpayers	損失額 Amount of losses	
主たるもの Main	人 Person	主たるもの Main	人 Person			
人 Person	人 Person	人 Person	人 Person	人 Person	百万円 Million yen	
-	-	-	-	212,879	141,346	事業所得 Operating income
-	-	-	-	149,399	73,233	農業 Agriculture
-	-	-	-	39	36	林業 Forestry
-	-	-	-	1,025	712	漁業、水産養殖業 Fishery, Aquaculture
-	-	-	-	150,463	73,980	計 Subtotal
-	-	-	-	14	21	鉱業 Mining
-	-	-	-	1,635	2,348	総合工事業 General construction
-	-	-	-	2,213	2,117	職別工事業 Construction by type
-	-	-	-	574	500	設備工事業 Equipment work
-	-	-	-	4,422	4,966	計 Subtotal
-	-	-	-	367	658	食料品製造卸売業 Foodstuffs wholesaling manufacturer
-	-	-	-	190	229	繊維工業 Textile
-	-	-	-	316	423	製材、木製品、 建材製造卸売業 Lumber, wood products, building materials wholesaling manufacturer
-	-	-	-	128	152	鉄鋼、非鉄金属、 金属製品製造卸売業 Iron and steel, non-ferrous metals, metal products wholesaling manufacturer
-	-	-	-	100	92	機械器具製造卸売業 General machinery wholesaling manufacturer
-	-	-	-	165	117	印刷業 Printing
-	-	-	-	106	157	雑貨、一般用具類 製造卸売業 General merchandise, general tool wholesaling manufacturer
-	-	-	-	166	214	その他の製造卸売業 Other wholesaling manufacturer
-	-	-	-	93	110	食品受託加工業 Processing on food commission
-	-	-	-	421	349	繊維受託加工業 Processing on textile commission
-	-	-	-	320	308	金属受託加工業 Processing on metal commission
-	-	-	-	207	233	機械部品受託加工業 Processing on machine parts commission
-	-	-	-	71	52	印刷関連受託加工業 Printing or other related business commission
-	-	-	-	274	241	その他の受託加工業 Processing on others commission
-	-	-	-	2,924	3,334	計 Subtotal
-	-	-	-	275	355	飲食料品卸売業 Foodstuffs and beverages
-	-	-	-	212	226	繊維、身まわり品卸売業 Textiles, clothing, and accessories
-	-	-	-	530	856	木材、家具、建材卸売業 Lumber, furniture, building materials
-	-	-	-	202	183	機械器具類卸売業 Machinery and appliances
-	-	-	-	279	257	雑貨類、一般用具類卸売業 General merchandise and general tools
-	-	-	-	369	350	その他の卸売業 Others
-	-	-	-	1,867	2,227	計 Subtotal
-	-	-	-	69	50	各種商品小売業 General merchandise
-	-	-	-	5,304	5,960	飲食料品小売業 Foodstuffs and beverages
-	-	-	-	1,618	1,780	繊維、衣服、 身まわり品小売業 Textiles, clothing, and accessories
-	-	-	-	117	169	家具小売業 Furniture
-	-	-	-	2,962	3,052	雑貨類、日用品類小売業 General merchandise, articles for daily use
-	-	-	-	924	885	機械器具小売業 General machinery
-	-	-	-	4,431	3,921	その他の小売業 Others
-	-	-	-	447	766	食料品製造小売業 Groceries manufacturing
-	-	-	-	120	95	衣服、繊維製身ま わり品製造小売業 Clothing, textiles and accessories manufacturing
-	-	-	-	339	315	家具、建具製造小売業 Furniture, building materials manufacturing
-	-	-	-	78	79	日用品類製造小売業 Articles for daily use manufacturing
-	-	-	-	114	101	その他の製造小売業 Other manufacturing
-	-	-	-	16,523	17,174	計 Subtotal
-	-	-	-	84	55	情報サービス業 Information service
-	-	-	-	25	20	新聞、出版業 Newspaper, publishing
-	-	-	-	109	75	計 Subtotal
-	-	-	-	802	420	道路運送業 Road, transport
-	-	-	-	21	61	水運業 Transport by water
-	-	-	-	823	481	計 Subtotal

(4) 所得種類別（業種別）人員、所得金額（申告納税額のある者）（その3の2）

Number of income earners and amount of income by income type (industry type) (Taxpayers who have income tax self-assessment) <3-2>

区分 Type		所得階級別人員数 Number of Persons by income rank										
		2億円以下 Less than 200 million yen		5億円以下 Less than 500 million yen		10億円以下 Less than 1 billion yen		20億円以下 Less than 2 billion yen		50億円以下 Less than 5 billion yen		
		主たるもの Main		主たるもの Main		主たるもの Main		主たるもの Main		主たるもの Main		
		人 Person	人 Person	人 Person	人 Person	人 Person	人 Person	人 Person	人 Person	人 Person	人 Person	人 Person
Finance and Insurance	金融業	2	-	-	-	-	-	-	-	-	-	-
	保険代理業	5	1	-	-	-	-	-	-	-	-	-
	計	7	1	-	-	-	-	-	-	-	-	-
Real Estate	不動産業	5	1	-	-	-	-	-	-	-	-	-
	料旅館飲食業	3	1	1	-	-	-	-	-	-	-	-
	計	5	2	1	-	-	-	-	-	-	-	-
Food, restaurant, Hotel	料理飲食業	3	1	1	-	-	-	-	-	-	-	-
	旅館	2	1	-	-	-	-	-	-	-	-	-
	計	5	2	1	-	-	-	-	-	-	-	-
Hospital, clinic, Dentist, Other medical and health	病院、診療所	794	758	136	126	12	11	4	4	1	1	
	歯科医	18	9	2	2	-	-	-	-	-	-	
	その他の医療保健業	5	4	1	1	-	-	-	-	-	-	
計	817	771	139	129	12	11	4	4	1	1		
Lawyer, Tax Accountant, Architect, etc.	弁護士	153	142	43	42	6	6	1	-	1	1	
	司法書士、行政書士	14	14	4	2	-	-	-	-	-	-	
	その他の法務専門サービス	11	10	2	2	1	1	-	-	-	-	
Tax account, certified public accountant, Other management specialty serve	税理士、公認会計士	40	19	5	3	2	-	-	-	-	-	
	その他の経営専門サービス	6	1	1	1	1	1	-	-	-	-	
	不動産専門サービス	1	-	-	-	-	-	-	-	-	-	
Civil engineering and construction service, Animal doctor	土木建築専門サービス	1	1	-	-	-	-	-	-	-	-	
	獣医	3	-	-	-	-	-	-	-	-	-	
	計	229	187	55	50	10	8	1	-	1	1	
Education, learning support, Laundries, barbers, beauty culture, bathhouses, Other personal services, Waste disposal, Automobile repair, Other repair, Leasing, Other services for business offices, Amusement, Literature, composition, artist, Show business, Professional athlete, persons involved in game, professional Go player, Other services	教育、学習支援	16	5	2	-	-	-	-	-	-	-	
	洗濯、理容、美容、浴場家	3	1	-	-	-	-	-	-	-	-	
	その他の対個人サービス業	4	-	-	-	-	-	-	-	-	-	
Waste disposal, Automobile repair, Other repair, Leasing, Other services for business offices, Amusement, Literature, composition, artist, Show business, Professional athlete, persons involved in game, professional Go player, Other services	廃棄物処理業	-	-	1	1	-	-	-	-	-	-	
	自動車整備業	-	-	-	-	-	-	-	-	-	-	
	その他の修理業	-	-	-	-	-	-	-	-	-	-	
Leasing, Other services for business offices, Amusement, Literature, composition, artist, Show business, Professional athlete, persons involved in game, professional Go player, Other services	物品賃貸業	1	-	1	-	-	-	-	-	-	-	
	その他の対事業サービス業	12	2	6	1	-	-	-	-	-	-	
	娯楽業	13	4	7	4	-	-	-	-	-	-	
Literature, composition, artist, Show business, Professional athlete, persons involved in game, professional Go player, Other services	文筆、作曲、美術家	40	33	18	16	4	3	2	1	-	-	
	芸能関係者	60	50	43	37	3	2	-	-	-	-	
	職業選手、競技関係者、職業棋士	70	63	40	35	5	4	-	-	1	1	
計	221	160	121	94	13	9	2	1	2	2		
その他の事業	72	25	22	7	8	3	2	-	-	-		
事業所得（再掲）	Operating income (Re-grouped)	1,501	1,178	373	287	45	31	12	6	4	4	
利子所得	Interest income	261	1	116	1	33	-	14	-	-	-	
配当所得	Dividend income	2,514	299	953	173	218	45	91	17	29	-	
不動産所得	Real estate income	4,022	590	1,104	105	179	11	58	2	16	-	
給与所得	Employment income	5,642	2,620	1,703	579	337	71	125	28	38	-	
総合譲渡所得	Comprehensive capital gains	135	16	40	1	3	-	1	-	1	-	
一時所得	Occasional income	422	8	107	2	18	-	7	-	2	1	
雑所得	Miscellaneous income	3,799	91	1,127	26	206	4	72	-	24	1	
(損益通算等による差額)	(Difference by aggregation of profit and loss, etc.)	-	-	-	-	-	-	-	-	-	-	
計	Subtotal	18,296	4,803	5,523	1,174	1,039	162	380	53	114	6	
分離短期譲渡所得	Short term separate capital gains	84	9	28	4	2	-	3	-	-	-	
分離長期譲渡所得	Long term separate capital gains	2,277	2,058	618	548	65	58	24	21	5	4	
株式等の譲渡所得等	Capital gains of stocks, etc.	1,280	706	679	490	205	167	74	63	34	34	
山林所得	Timber income	10	-	3	-	-	-	-	-	-	-	
退職所得	Retirement income	157	78	56	18	10	-	3	-	1	-	
総計	Grandtotal	22,104	7,654	6,907	2,234	1,321	387	484	137	154	44	

(注) この表は、「(1)所得種類別内訳」について、所得(総所得金額等)階級別、業種別の内訳を示したものである。

Note: This table indicates the breakdown by income rank and industry type with regard to "(1) Breakdown by income type."

所得階級別人員数 Number of Persons by income rank				(別掲) 損失額のある者 (Separate tabulation) Taxpayers with losses		区分 Type	
100億円以下 Less than 10 billion yen		100億円超 Over 10 billion yen		人員 Number of taxpayers	損失額 Amount of losses		
主たるもの Main	人 Person	主たるもの Main	人 Person				
人 Person	人 Person	人 Person	人 Person	人 Person	百万円 Million yen		
-	-	-	-	149	263	金融業 Finance	金融業 Finance and Insurance
-	-	-	-	688	341	保険代理業 Insurance agent	
-	-	-	-	837	604	計 Subtotal	
-	-	-	-	1,597	3,347	不動産業 Real Estate	Real Estate
-	-	-	-	5,994	7,766	料理飲食業 Food, restaurant	
-	-	-	-	543	1,041	旅館 Hotel	
-	-	-	-	6,537	8,807	計 Subtotal	
-	-	-	-	493	1,756	病院、診療所 Hospital, clinic	医療保健業 Medical and Health
-	-	-	-	391	949	歯科医 Dentist	
-	-	-	-	925	707	その他の医療保健業 Other medical and health	
-	-	-	-	1,809	3,412	計 Subtotal	
-	-	-	-	205	253	弁護士 Lawyer	弁税建 Lawyer, Tax Account, Architects, etc.
-	-	-	-	729	499	司法書士、行政書士 Judicial scrivener, administrative scrivener	
-	-	-	-	266	147	その他の法務 Other legal affairs specialty service	
-	-	-	-	591	462	税理士、公認会計士 Tax account, certified public accountant	
-	-	-	-	597	443	その他の経営 Other management specialty service	
-	-	-	-	297	313	不動産専門サービス Real estate specialty service	
-	-	-	-	522	542	土木建築専門サービス Civil engineering and construction service	
-	-	-	-	87	98	獣医 Animal doctor	
-	-	-	-	3,294	2,757	計 Subtotal	
-	-	-	-	2,448	2,031	教育、学習支援 Education, learning support	
-	-	-	-	2,096	1,824	洗濯、理容、美容、浴場業 Laundries, barbers, beauty culture, bathhouses	
-	-	-	-	973	1,028	その他の対個人サービス業 Other personal services	
-	-	-	-	12	26	廃棄物処理業 Waste disposal	
-	-	-	-	499	675	自動車整備業 Automobile repair	
-	-	-	-	368	258	その他の修理業 Other repair	
-	-	-	-	131	189	物品賃貸業 Leasing	
-	-	-	-	1,905	1,213	その他の対事業サービス業 Other services for business offices	
-	-	-	-	681	1,340	娯楽業 Amusement	
-	-	-	-	975	956	文筆、作曲、美術家 Literature, composition, artist	
-	-	-	-	345	321	芸能関係者 Show business	
-	-	-	-	223	1,414	職業選手、競技関係者、職業棋士 Professional athlete, persons involved in game, professional Go player	
-	-	-	-	481	564	その他のサービス業 Other services	
-	-	-	-	11,137	11,839	計 Subtotal	
-	-	-	-	10,523	8,322	その他の事業 Other Business	
-	-	-	-	212,879	141,346	事業所得(再掲) Operating income(Regrouped)	
1	-	-	-	-	-	利子所得 Interest income	
6	1	2	1	-	-	配当所得 Dividend income	
3	-	-	-	47,086	27,504	不動産所得 Real estate income	
8	-	2	-	-	-	給与所得 Employment income	
-	-	-	-	10,882	11,849	総合譲渡所得 Comprehensive capital gains	
-	-	1	-	-	-	一時所得 Occasional income	
5	-	2	-	-	-	雑所得 Miscellaneous income	
-	-	-	-	-	241,877	(損益通算等による差額) (Difference by aggregation of profit and loss, etc.)	
23	1	7	1	270,847	422,575	計 Subtotal	
-	-	-	-	971	-	分離短期譲渡所得 Short term separate capital gains	
-	-	-	-	5,194	-	分離長期譲渡所得 Long term separate capital gains	
8	7	1	1	-	-	株式等の譲渡所得等 Capital gains of stocks, etc.	
-	-	-	-	76	-	山林所得 Timber income	
-	-	-	-	14	-	退職所得 Retirement income	
31	8	8	2	277,102	422,575	総計 Grandtotal	

(4) 所得種類別（業種別）人員、所得金額（還付申告をした者）（その1の1）

Number of income earners and amount of income by income type (industry type) (Filing returns for refund) <1-1>

区分 Type	人員 Number of taxpayers		所得金額 Amount of income 百万円 Million yen	所得階級別人員数 Number of Persons by income rank						
	主たるもの Main	人 Person		70万円以下 Less than 0.7 million yen		100万円以下 Less than 1 million yen		150万円以下 Less than 1.5 million yen		
				主たるもの Main	人 Person	主たるもの Main	人 Person	主たるもの Main	人 Person	
事業所得 Operating income	1,166,692	834,999	1,884,600	311,920	272,684	114,495	85,937	163,031	109,386	
農水産業 Agriculture, Forestry and Fishing	農業 Agriculture	218,701	83,916	103,263	59,587	43,486	22,059	9,352	35,989	11,245
	林業 Forestry	568	407	551	184	151	69	51	104	65
	漁業、水産養殖業 Fishery, Aquaculture	11,125	6,405	8,481	3,302	2,788	1,222	821	2,064	969
計 Subtotal	230,394	90,728	112,295	63,073	46,425	23,350	10,224	38,157	12,279	
鉱業 Mining	業 Mining	17	6	16	6	4	1	1	1	-
	計 Subtotal	17	6	16	6	4	1	1	1	-
建設業 Construction	総合工事業 General construction	7,476	5,205	8,474	1,920	1,624	756	534	1,255	842
	職別工事業 Construction by type	15,640	11,003	16,933	3,791	3,114	1,821	1,279	2,974	2,046
	設備工事業 Equipment work	4,745	3,037	5,592	918	745	465	300	815	498
	計 Subtotal	27,861	19,245	30,999	6,629	5,483	3,042	2,113	5,044	3,386
製造業 Manufacturing	食料品製造卸売業 Foodstuffs wholesaling manufacturer	1,123	707	943	361	273	138	89	186	125
	繊維工業 Textile	676	463	519	270	222	96	59	114	62
	製材、木製品、 建材製造卸売業 Lumber, wood products, building materials wholesaling manufacturer	1,369	992	1,054	532	434	182	128	254	180
	鉄鋼、非鉄金属、 金属製品製造卸売業 Iron and steel, non-ferrous metals, metal products wholesaling manufacturer	550	331	494	147	110	81	50	83	44
	機械器具製造卸売業 General machinery wholesaling manufacturer	487	287	528	128	100	43	21	77	47
	印刷業 Printing	790	524	717	272	212	103	64	137	69
	雑貨、一般用具類 製造卸売業 General merchandise, general tool wholesaling manufacturer	774	612	572	384	334	95	75	124	86
	その他の製造卸売業 Other wholesaling manufacturer	670	423	590	232	188	77	54	111	55
	食品受託加工業 Processing on food commission	306	168	217	106	78	41	22	51	23
	繊維受託加工業 Processing on textile commission	1,617	991	968	651	488	242	144	322	166
	金属受託加工業 Processing on metal commission	1,653	1,058	1,495	480	378	193	115	327	173
	機械部品受託加工業 Processing on machine parts commission	1,139	672	1,107	283	211	131	65	242	122
	印刷関連受託加工業 Printing or other related business commission	548	403	655	154	128	59	43	93	60
	その他の受託加工業 Processing on others commission	1,532	958	1,359	444	333	186	120	281	163
計 Subtotal	13,234	8,589	11,218	4,444	3,489	1,667	1,049	2,402	1,375	
卸売業 Wholesale	飲食料品卸売業 Foodstuffs and beverages	956	564	727	289	223	120	64	187	100
	繊維、身まわり品卸売業 Textiles, clothing, and accessories	605	385	619	219	169	71	36	97	47
	木材、家具、建材卸売業 Lumber, furniture, building materials	1,164	730	996	381	289	137	89	213	123
	機械器具類卸売業 Machinery and appliances	857	538	1,113	209	170	82	50	140	71
	雑貨類、一般用具類卸売業 General merchandise and general tools	977	680	947	376	306	102	66	153	92
	その他の卸売業 Others	1,232	717	1,238	334	270	119	68	213	107
計 Subtotal	5,791	3,614	5,639	1,808	1,427	631	373	1,003	540	
小売業 Retail	各種商品小売業 General merchandise	222	133	136	98	78	24	12	27	13
	飲食料品小売業 Foodstuffs and beverages	11,642	7,431	7,378	4,912	4,013	1,376	860	1,857	1,016
	繊維、衣服、 身まわり品小売業 Textiles, clothing, and accessories	3,514	2,334	2,261	1,592	1,286	415	249	557	301
	家具小売業 Furniture	210	135	160	82	64	28	17	28	16
	雑貨類、日用具類小売業 General merchandise, articles for daily use	13,154	10,290	23,933	4,737	4,072	1,335	982	1,653	1,147
	機械器具小売業 General machinery	3,358	2,297	2,949	1,108	909	453	295	619	390
	その他の小売業 Others	7,526	3,907	4,776	2,600	2,001	766	415	1,252	516
	食料品製造小売業 Groceries manufacturing	2,574	1,926	2,912	868	719	276	174	410	269
	衣服、繊維製身ま わり品製造小売業 Clothing, textiles and accessories manufacturing	269	191	172	133	105	33	24	44	24
	家具、建具製造小売業 Furniture, building materials manufacturing	1,451	1,078	1,178	526	434	205	147	277	198
	日用具類製造小売業 Articles for daily use manufacturing	370	259	258	155	130	48	30	60	42
その他の製造小売業 Other manufacturing	579	407	421	240	214	69	47	85	48	
計 Subtotal	44,869	30,388	46,534	17,051	14,025	5,028	3,252	6,869	3,980	
情報通信業 Information and Communications	情報サービス業 Information service	1,562	1,130	2,489	383	349	108	89	177	112
	新聞、出版業 Newspaper, publishing	273	219	365	78	73	29	22	32	22
	計 Subtotal	1,835	1,349	2,853	461	422	137	111	209	134
運輸業 Transport	道路運送業 Road, transport	8,335	5,023	7,634	1,885	1,525	938	547	1,714	882
	水運業 Transport by water	108	50	139	22	21	6	2	12	5
計 Subtotal	8,443	5,073	7,773	1,907	1,546	944	549	1,726	887	

(注) この表は、「(1)所得種類別内訳」について、所得(総所得金額等)階級別、業種別の内訳を示したものである。

Note: This table indicates the breakdown by income rank and industry type with regard to "(1) Breakdown by income type."

所得階級別人員数 Number of Persons by income rank										区分 Type	
200万円以下 Less than 2 million yen		250万円以下 Less than 2.5 million yen		300万円以下 Less than 3 million yen		400万円以下 Less than 4 million yen		500万円以下 Less than 5 million yen			
主たるもの Main	主たるもの Main	主たるもの Main	主たるもの Main	主たるもの Main	主たるもの Main	主たるもの Main	主たるもの Main	主たるもの Main	主たるもの Main		
Person	Person	Person	Person	Person	Person	Person	Person	Person	Person	事業所得 Operating income	
125,983	77,460	94,873	57,424	73,184	46,021	96,962	60,675	61,220	37,944	農業 業 Agriculture	
29,076	7,304	20,382	4,847	13,100	2,909	15,630	2,875	9,521	1,058	農 業 Agriculture	農水産業 Agriculture, Forestry and Fisheries
83	56	41	31	28	20	35	22	16	8	林 業 Forestry	
1,655	607	1,023	418	650	272	697	324	282	110	漁業、水産養殖業 Fishery, Aquaculture	
30,814	7,967	21,446	5,296	13,778	3,201	16,362	3,221	9,819	1,176	計 Subtotal	
1	-	-	-	-	-	3	1	1	-	鉱 業 Mining	
1,066	656	812	492	536	315	607	402	285	196	総合工事業 General construction	建設業 Construction
2,381	1,542	1,679	1,080	1,083	717	1,152	742	463	305	職別工事業 Construction by type	
686	399	538	304	400	224	550	330	220	139	設備工事業 Equipment work	
4,133	2,597	3,029	1,876	2,019	1,256	2,309	1,474	968	640	計 Subtotal	
149	85	98	53	57	27	70	39	29	2	食料品製造卸売業 Foodstuffs wholesaling manufacturer	製 造 業 Manufacturing
76	42	46	30	14	9	38	25	11	7	織 維 工 業 Textile	
161	104	89	66	60	32	53	29	17	10	製材、木製品、 建材製造卸売業 Lumber, wood products, building materials wholesaling manufacturer	
88	42	49	31	34	21	34	17	14	6	鉄鋼、非鉄金属、 金属製品製造卸売業 Iron and steel, non- ferrous metals, metal products wholesaling manufacturer	
68	31	46	19	46	21	41	25	19	11	機械器具製造卸売業 General machinery wholesaling manufacturer	
92	51	65	39	40	28	40	34	18	13	印 刷 業 Printing	
57	38	43	31	31	22	20	14	10	6	雑貨、一般用具類 製造卸売業 General merchandise, general tool wholesaling manufacturer	
76	38	54	32	31	14	44	22	17	12	その他の製造卸売業 Other wholesaling manufacturer	
40	19	18	9	14	4	22	10	7	1	食品受託加工業 Processing on food commission	
168	79	89	48	51	32	57	23	21	7	繊維受託加工業 Processing on textile commission	
250	139	147	84	95	68	97	61	37	25	金属受託加工業 Processing on metal commission	
173	82	114	70	71	48	82	49	19	11	機械部品受託加工業 Processing on machine parts commission	
64	50	60	39	42	31	44	30	19	13	印刷関連受託加工業 Printing or other related business commission	
227	125	113	57	99	60	107	67	41	15	その他の受託加工業 Processing on others commission	
1,689	925	1,031	608	685	417	749	445	279	139	計 Subtotal	
113	63	88	45	48	27	53	28	23	5	飲食料品卸売業 Foodstuffs and beverages	卸 売 業 Wholesale
69	36	37	25	33	20	41	24	13	9	繊維、身まわり品卸売業 Textiles, clothing, and accessories	
148	78	80	41	75	46	68	33	26	17	木材、家具、建材卸売業 Lumber, furniture, building materials	
114	55	71	37	71	40	68	44	35	25	機械器具類卸売業 Machinery and appliances	
103	62	64	43	51	30	55	36	24	17	雑貨類、一般用具類卸売業 General merchandise and general tools	
155	72	135	71	67	29	116	57	47	24	その他の卸売業 Others	
702	366	475	262	345	192	401	222	168	97	計 Subtotal	
24	12	14	6	11	4	11	3	7	3	各種商品小売業 General merchandise	小 売 業 Retail
1,172	556	802	353	490	242	521	226	258	97	飲食料品小売業 Foodstuffs and beverages	
366	182	185	104	137	73	131	74	69	39	繊維、衣服、 身まわり品小売業 Textiles, clothing, and accessories	
27	15	18	10	7	5	13	2	5	4	家具小売業 Furniture	
1,161	780	813	558	577	416	798	585	478	372	雑貨類、日用具類小売業 General merchandise, articles for daily use	
429	243	260	161	154	98	163	96	83	52	機械器具小売業 General machinery	
944	325	651	207	351	128	440	168	221	73	その他の小売業 Others	
286	190	210	157	167	144	232	194	87	68	食料品製造小売業 Groceries manufacturing	
24	14	11	8	10	7	10	8	-	-	衣服、繊維製身ま わり品製造小売業 Clothing, textiles and accessories manufacturing	
202	139	102	70	67	47	45	29	15	9	家具、建具製造小売業 Furniture, building materials manufacturing	
39	20	29	17	17	10	12	6	7	4	日用具類製造小売業 Articles for daily use manufacturing	
68	34	45	26	22	12	26	20	9	3	その他の製造小売業 Other manufacturing	
4,742	2,510	3,140	1,677	2,010	1,186	2,402	1,411	1,239	724	計 Subtotal	
149	90	138	91	123	81	203	128	118	86	情報サービス業 Information service	情 報 業 Information and Communications
40	28	23	18	23	18	27	22	7	6	新聞、出版業 Newspaper, publishing	
189	118	161	109	146	99	230	150	125	92	計 Subtotal	
1,318	629	949	524	621	379	623	380	189	116	道路運送業 Road, transport	運 輸 業 Transport
10	4	16	4	12	5	12	2	8	3	水 運 業 Transport by water	
1,328	633	965	528	633	384	635	382	197	119	計 Subtotal	

(4) 所得種類別(業種別)人員、所得金額(還付申告をした者)(その1の2)

Number of income earners and amount of income by income type (industry type) (Filing returns for refund) <1-2>

区分 Type	人員		所得金額 Amount of income	所得階級別人員数 Number of Persons by income rank						
	Number of taxpayers	主たるもの Main		70万円以下 Less than 0.7 million yen		100万円以下 Less than 1 million yen		150万円以下 Less than 1.5 million yen		
				Person	Person	Person	Person	Person	Person	
										主たるもの Main
Finance and Insurance	金融業	311	211	530	64	56	22	20	51	32
	保険代理業	12,941	9,923	21,378	2,408	2,080	1,296	1,013	1,964	1,518
	融業	13,252	10,134	21,907	2,472	2,136	1,318	1,033	2,015	1,550
Real Estate	不動産業	2,242	1,213	3,006	385	317	140	80	282	140
	料旅館	13,723	8,827	8,769	5,721	4,581	1,749	1,038	2,343	1,292
	飲食業	1,463	993	848	699	621	132	76	214	113
Medical and Health	病院、診療所	10,369	8,264	66,674	621	535	102	72	208	144
	歯科医	27,260	25,791	148,825	2,276	2,130	500	433	1,034	902
	療業	9,356	6,616	10,143	2,919	2,484	1,036	721	1,513	990
Lawyer/Tax Account, Architects, etc.	弁護士	15,225	13,050	83,017	5,273	5,235	259	232	444	401
	司法書士、行政書士	9,805	7,990	21,872	2,113	1,976	566	453	929	704
	その他の法務専門サービス	11,952	9,087	50,428	1,527	1,378	525	407	879	619
Service Industry	税理士、公認会計士	41,087	31,194	233,870	1,581	1,390	567	411	1,195	842
	その他の経営専門サービス	8,260	4,431	15,558	897	791	269	187	570	351
	不動産専門サービス	9,569	8,035	22,459	1,621	1,506	540	468	980	841
Service Industry	土木建築専門サービス	14,184	12,443	29,144	3,040	2,849	994	892	1,623	1,391
	獣医	1,050	821	1,805	224	192	69	52	107	77
	計	111,132	87,051	458,152	16,276	15,317	3,789	3,102	6,727	5,226
Service Industry	教育、学習支援	51,008	42,402	40,449	25,177	23,211	6,244	5,203	7,238	5,596
	洗濯、理容、美容、浴場業	13,866	9,721	10,528	4,949	3,924	2,093	1,390	2,775	1,901
	その他の対個人サービス業	7,421	5,624	7,449	2,877	2,575	784	599	1,025	713
Service Industry	廃棄物処理業	136	84	171	27	25	13	10	21	12
	自動車整備業	2,411	1,739	2,338	678	565	311	202	471	317
	その他の修理業	2,172	1,343	2,171	526	409	227	136	397	222
Service Industry	物品賃貸業	337	205	309	104	78	41	29	49	28
	その他の対事業サービス業	264,930	228,257	440,305	56,858	54,050	33,092	30,711	41,952	37,778
	娯楽業	893	578	926	305	258	89	55	131	73
Service Industry	文筆、作曲、美術家	64,346	58,964	108,944	23,125	22,244	5,694	5,218	7,845	7,046
	芸能関係者	39,729	36,311	58,551	17,782	17,123	3,720	3,401	4,387	3,858
	職業選手、競技関係者、職業棋士	12,243	10,900	47,800	1,815	1,740	505	462	796	684
Service Industry	その他のサービス業	5,383	3,862	6,540	1,662	1,494	477	384	665	429
	計	464,875	399,990	726,481	135,885	127,696	53,290	47,800	67,752	58,657
	その他の事業	180,576	127,128	222,467	49,287	44,046	17,639	13,910	25,532	17,791
事業所得(再掲)	Operating income (Re-grouped)	1,166,692	834,999	1,884,600	311,920	272,684	114,495	85,937	163,031	109,386
利子所得	Interest income	6,126	512	1,447	1,281	331	349	28	486	26
配当所得	Dividend income	849,141	175,825	335,241	230,561	135,582	42,314	7,328	74,876	7,898
不動産所得	Real estate income	547,600	109,561	343,245	70,643	42,561	33,284	12,545	62,975	16,595
給与所得	Employment income	7,103,045	6,461,445	23,874,897	913,280	853,083	410,129	365,928	881,633	785,319
総合譲渡所得	Comprehensive capital gains	9,300	1,763	28,347	2,210	869	581	140	913	191
一時所得	Occasional income	82,825	13,697	50,174	11,405	5,931	5,264	1,493	10,318	2,041
雑所得	Miscellaneous income	6,055,144	5,010,213	8,163,165	1,231,038	1,129,772	519,468	460,207	1,218,841	1,096,741
(損益通算等による差額)	(Difference by aggregation of profit and loss, etc.)	-	-	269,898	-	-	-	-	-	-
計	Subtotal	15,819,873	12,608,015	34,951,013	2,772,338	2,440,813	1,125,884	933,606	2,413,073	2,018,197
分離短期譲渡所得	Short term separate capital gains	1,132	105	1,000	107	44	42	10	68	9
分離長期譲渡所得	Long term separate capital gains	6,905	1,410	10,748	896	497	459	169	705	152
株式等の譲渡所得等	Capital gains of stocks, etc.	155,513	26,970	133,905	32,349	17,227	6,346	1,452	12,697	1,794
山林所得	Timber income	725	173	414	155	77	77	23	103	25
退職所得	Retirement income	48,922	35,970	183,981	1,230	774	845	412	1,804	906
総計	Grandtotal	16,033,070	12,672,643	35,281,061	2,807,075	2,459,432	1,133,653	935,672	2,428,450	2,021,083

(注) この表は、「(1)所得種類別内訳」について、所得(総所得金額等)階級別、業種別の内訳を示したものである。

Note: This table indicates the breakdown by income rank and industry type with regard to "(1) Breakdown by income type."

所得階級別人員数 Number of Persons by income rank										区分 Type		
200万円以下 Less than 2 million yen		250万円以下 Less than 2.5 million yen		300万円以下 Less than 3 million yen		400万円以下 Less than 4 million yen		500万円以下 Less than 5 million yen				
主たるもの Main	主たるもの Main	主たるもの Main	主たるもの Main	主たるもの Main	主たるもの Main	主たるもの Main	主たるもの Main	主たるもの Main	主たるもの Main			
人 Person	人 Person	人 Person	人 Person	人 Person	人 Person	人 Person	人 Person	人 Person	人 Person			
37	26	22	15	20	11	33	16	20	11	金融業	Finance	金保 融業
1,678	1,217	1,361	1,006	1,069	787	1,351	971	770	565	保険代理業	Insurance agent	
1,715	1,243	1,383	1,021	1,089	798	1,384	987	790	576	計	Subtotal	
292	104	262	102	191	84	292	151	157	85	不動産業	Real Estate	料旅 理館 飲食業
1,505	817	893	449	504	235	526	257	240	99	料理飲食業	Food, restaurant	
142	78	112	52	52	22	55	19	25	9	旅館	Hotel	
1,647	895	1,005	501	556	257	581	276	265	108	計	Subtotal	
269	185	315	213	342	237	715	531	796	626	病院、診療所	Hospital, clinic	医保 健業
1,067	953	1,120	1,024	1,226	1,121	2,556	2,383	2,797	2,646	歯科医	Dentist	
1,078	679	787	497	573	366	678	430	329	219	その他の医療保健業	Other medical and health	
2,414	1,817	2,222	1,734	2,141	1,724	3,949	3,344	3,922	3,491	計	Subtotal	
432	377	450	368	412	300	909	631	1,110	770	弁護士	Lawyer	弁税建 護理業
941	655	867	611	743	547	1,186	961	862	737	司法書士、行政書士	Judicial scrivener, administrative scrivener	
960	635	951	604	912	584	1,463	1,022	1,110	807	その他の法務専門サービス	Other legal affairs specialty service	
1,597	936	2,243	1,107	2,280	1,217	4,242	2,814	3,864	2,992	税理士、公認会計士	Tax account, certified public accountant	士士士 等
701	315	754	324	762	320	1,366	608	1,023	485	その他の経営専門サービス	Other management specialty serve	
986	807	927	764	813	658	1,222	1,029	892	714	不動産専門サービス	Real estate specialty service	
1,622	1,378	1,344	1,116	1,233	1,035	1,821	1,557	1,082	941	土木建築専門サービス	Civil engineering and construction service	サービス業
133	100	130	95	93	69	119	101	83	69	獣医	Animal doctor	
7,372	5,203	7,666	4,989	7,248	4,730	12,328	8,723	10,026	7,515	計	Subtotal	
4,484	3,237	2,735	1,890	1,781	1,239	1,693	1,140	747	452	教育、学習支援	Education, learning support	サービス業
1,644	1,120	1,022	642	517	330	466	252	190	89	洗濯、理容、美容、浴場業	Laundries, barbers, beauty culture, bathhouses	
791	522	532	343	412	256	477	296	235	151	その他の対個人サービス業	Other personal services	
17	13	12	6	6	2	12	6	11	5	廃棄物処理業	Waste disposal	サービス業
355	254	239	174	120	79	136	88	53	34	自動車整備業	Automobile repair	
343	183	244	118	148	83	169	110	68	46	その他の修理業	Other repair	
42	28	17	6	19	12	25	14	15	7	物品賃貸業	Leasing	サービス業
29,778	25,693	22,313	18,677	19,560	16,325	25,856	20,057	16,452	11,614	その他の対事業サービス業	Other services for business offices	
116	74	69	30	56	34	63	31	28	12	娯楽業	Amusement	
6,323	5,578	4,821	4,251	3,775	3,342	4,910	4,397	2,862	2,564	文筆、作曲、美術家	Literature, composition, artist	サービス業
3,297	2,855	2,357	2,061	1,717	1,493	2,426	2,106	1,389	1,183	芸能関係者	Show business	
840	701	931	742	887	723	1,613	1,402	1,312	1,202	職業選手、競技関係者、職業棋士	Professional athlete, persons involved in game, professional Go player	
620	378	488	306	378	236	452	255	287	157	その他のサービス業	Other services	サービス業
48,650	40,636	35,780	29,246	29,376	24,154	38,298	30,154	23,649	17,516	計	Subtotal	
20,295	12,446	16,308	9,475	12,967	7,539	17,039	9,734	9,615	5,666	その他の事業	Other Business	
125,983	77,460	94,873	57,424	73,184	46,021	96,962	60,675	61,220	37,944	事業所得(再掲)	Operating income(Re-grouped)	サービス業
548	23	468	27	399	13	576	20	374	14	利子所得	Interest income	
82,645	4,990	79,206	3,615	61,300	2,525	85,616	3,598	56,408	2,655	配当所得	Dividend income	
65,212	10,952	58,404	7,581	46,984	5,567	65,840	7,102	41,528	3,395	不動産所得	Real estate income	
733,739	634,909	648,976	561,161	541,159	467,478	863,433	772,858	610,732	575,566	給与所得	Employment income	
832	119	678	80	544	58	900	99	574	54	総合譲渡所得	Comprehensive capital gains	
10,524	1,346	8,762	919	6,536	531	9,101	682	5,946	353	一時所得	Occasional income	
1,131,139	1,006,391	753,415	641,289	406,132	305,998	409,519	270,387	161,409	76,750	雑所得	Miscellaneous income	
-	-	-	-	-	-	-	-	-	-	(損益通算等による差額)	(Difference by aggregation of profit and loss, etc.)	
2,150,622	1,736,190	1,644,782	1,272,096	1,136,238	828,191	1,531,947	1,115,421	938,191	696,731	計	Subtotal	
77	12	56	3	56	3	124	6	93	1	分離短期譲渡所得	Short term separate capital gains	
607	104	510	61	390	39	569	49	486	36	分離長期譲渡所得	Long term separate capital gains	
14,133	1,312	12,473	915	10,557	696	17,074	969	12,670	596	株式等の譲渡所得等	Capital gains of stocks, etc.	
85	13	53	9	42	5	68	8	39	4	山林所得	Timber income	
2,156	1,201	2,480	1,603	2,974	2,126	7,201	5,616	7,652	6,183	退職所得	Retirement income	
2,167,680	1,738,832	1,660,354	1,274,687	1,150,257	831,060	1,556,983	1,122,069	959,131	703,551	総計	Grandtotal	

(4) 所得種類別(業種別)人員、所得金額(還付申告をした者)(その2の1)

Number of income earners and amount of income by income type (industry type) (Filing returns for refund) <2-1>

区 分 Type		所 得 階 級 別 人 員 数 Number of Persons by income rank										
		600万円以下 Less than 6 million yen		700万円以下 Less than 7 million yen		800万円以下 Less than 8 million yen		1,000万円以下 Less than 10 million yen		1,200万円以下 Less than 12 million yen		
		主たるもの Main		主たるもの Main		主たるもの Main		主たるもの Main		主たるもの Main		
		人 Person	人 Person	人 Person	人 Person	人 Person	人 Person	人 Person	人 Person	人 Person	人 Person	
事業所得 Operating income		38,858	23,324	23,373	15,315	14,389	10,690	18,101	14,343	10,654	8,634	
農 水 産 業 Agriculture, Forestry and Fishing	農 業 Agriculture	7,014	408	3,596	180	1,263	81	827	93	278	31	
	林 業 Forestry	6	2	-	-	1	1	-	-	-	-	
	漁業、水産養殖業 Fishery, Aquaculture	107	46	47	17	27	10	25	11	8	5	
	計 Subtotal	7,127	456	3,643	197	1,291	92	852	104	286	36	
鉱 山 業 Mining	業 Mining	-	-	1	-	-	-	1	-	1	-	
	建設業 Construction	総合工事業 General construction	124	81	59	38	17	10	19	7	8	4
		職別工事業 Construction by type	158	103	65	44	23	12	26	12	12	3
		設備工事業 Equipment work	97	64	26	18	19	11	8	3	2	1
	計 Subtotal	379	248	150	100	59	33	53	22	22	8	
製 造 業 Manufacturing	食料品製造卸売業 Foodstuffs wholesaling manufacturer	20	8	6	5	4	-	1	1	-	-	
	繊維工業 Textile	4	2	1	1	1	1	5	3	-	-	
	製材、木製品、 建材製造卸売業 Lumber, wood products, building materials wholesaling manufacturer	9	6	6	-	4	2	1	1	-	-	
	鉄鋼、非鉄金属、 金属製品製造卸売業 Iron and steel, non-ferrous metals, metal products wholesaling manufacturer	7	4	5	3	5	3	2	-	1	-	
	機械器具製造卸売業 General machinery wholesaling manufacturer	8	5	4	4	3	2	3	1	-	-	
	印刷業 Printing	12	8	5	4	2	2	2	-	-	-	
	雑貨、一般用具類 製造卸売業 General merchandise, general tool wholesaling manufacturer	5	2	3	3	1	-	-	-	-	-	
	その他の製造卸売業 Other wholesaling manufacturer	16	5	7	2	-	-	1	-	-	-	
	食品受託加工業 Processing on food commission	4	1	2	1	1	-	-	-	-	-	
	繊維受託加工業 Processing on textile commission	4	1	4	1	1	-	3	2	3	-	
	金属受託加工業 Processing on metal commission	14	6	7	4	5	4	-	-	1	1	
	機械部品受託加工業 Processing on machine parts commission	13	7	4	3	2	1	2	1	-	-	
	印刷関連受託加工業 Printing or other related business commission	5	3	-	-	3	1	4	4	-	-	
	その他の受託加工業 Processing on others commission	14	10	11	5	1	1	2	1	2	-	
		計 Subtotal	135	68	65	36	33	17	26	14	7	1
卸 売 業 Wholesale	飲食料品卸売業 Foodstuffs and beverages	16	7	9	2	1	-	3	-	2	-	
	繊維、身まわり品卸売業 Textiles, clothing, and accessories	11	7	4	4	3	3	3	2	1	1	
	木材、家具、建材卸売業 Lumber, furniture, building materials	15	7	6	2	2	2	3	-	5	2	
	機械器具類卸売業 Machinery and appliances	18	12	18	13	11	8	8	7	2	1	
	雑貨類、一般用具類卸売業 General merchandise and general tools	20	15	7	2	2	1	8	4	2	2	
	その他の卸売業 Others	21	5	7	5	6	3	5	3	4	1	
	計 Subtotal	101	53	51	28	25	17	30	16	16	7	
小 売 業 Retail	各種商品小売業 General merchandise	1	1	2	1	1	-	-	-	-	-	
	飲食料品小売業 Foodstuffs and beverages	103	32	53	15	35	10	24	7	19	2	
	繊維、衣服、 身まわり品小売業 Textiles, clothing, and accessories	27	9	14	7	5	2	8	6	2	-	
	家具小売業 Furniture	-	-	-	-	1	1	1	1	-	-	
	雑貨類、日用品類小売業 General merchandise, articles for daily use	316	254	269	223	197	167	289	256	177	158	
	機械器具小売業 General machinery	44	31	16	7	10	5	12	7	3	1	
	その他の小売業 Others	117	33	60	15	34	8	37	9	17	2	
	食料品製造小売業 Groceries manufacturing	22	9	7	2	3	-	2	-	1	-	
	衣服、繊維製身ま わり品製造小売業 Clothing, textiles and accessories manufacturing	1	-	-	-	1	1	-	-	1	-	
	家具、建具製造小売業 Furniture, building materials manufacturing	7	4	3	1	-	-	-	-	2	-	
	日用品類製造小売業 Articles for daily use manufacturing	1	-	2	-	-	-	-	-	-	-	
その他の製造小売業 Other manufacturing	6	2	4	-	1	-	3	1	-	-		
	計 Subtotal	645	375	430	271	288	194	376	287	222	163	
情 報 通 信 業 Information and Communications	情報サービス業 Information service	77	53	36	21	9	7	23	13	12	8	
	新聞、出版業 Newspaper, publishing	5	4	3	1	2	2	3	3	-	-	
	計 Subtotal	82	57	39	22	11	9	26	16	12	8	
運 輸 業 Transport	道路運送業 Road, transport	50	28	21	9	7	2	9	1	7	-	
	水運業 Transport by water	3	2	3	2	1	-	1	-	-	-	
	計 Subtotal	53	30	24	11	8	2	10	1	7	-	

(注) この表は、「(1)所得種類別内訳」について、所得(総所得金額等)階級別、業種別の内訳を示したものである。

Note: This table indicates the breakdown by income rank and industry type with regard to "(1) Breakdown by income type."

所得階級別人員数 Number of Persons by income rank										区分 Type	
1,500万円以下 Less than 15 million yen		2,000万円以下 Less than 20 million yen		3,000万円以下 Less than 30 million yen		5,000万円以下 Less than 50 million yen		1億円以下 Less than 100 million yen			
主たるもの Main	人 Person	主たるもの Main	人 Person	主たるもの Main	人 Person	主たるもの Main	人 Person	主たるもの Main	人 Person		
8,659	6,980	5,815	4,453	3,377	2,434	1,198	851	438	313	事業所得 Operating income	
164	19	117	12	63	7	22	5	12	3	農業 Agriculture	農水産林業 Agriculture, Forestry and Fishing
1	-	-	-	-	-	-	-	-	-	林業 Forestry	
8	3	4	3	3	-	1	1	-	-	漁業、水産養殖業 Fishery, Aquaculture	
173	22	121	15	66	7	23	6	12	3	計 Subtotal	
1	-	-	-	-	-	-	-	-	-	鉱業 Mining	
5	1	6	3	-	-	1	-	-	-	総合工事業 General construction	建設業 Construction
5	1	3	1	4	2	-	-	-	-	職別工事業 Construction by type	
-	-	-	-	1	1	-	-	-	-	設備工事業 Equipment work	
10	2	9	4	5	3	1	-	-	-	計 Subtotal	
2	-	1	-	1	-	-	-	-	-	食料品製造卸売業 Foodstuffs wholesaling manufacturer	製 造 業 Manufacturing
-	-	-	-	-	-	-	-	-	-	繊維工業 Textile	
-	-	1	-	-	-	-	-	-	-	製材、木製品、 建材製造卸売業 Lumber, wood products, building materials wholesaling manufacturer	
-	-	-	-	-	-	-	-	-	-	鉄鋼、非鉄金属、 金属製品製造卸売業 Iron and steel, non-ferrous metals, metal products wholesaling manufacturer	
-	-	1	-	-	-	-	-	-	-	機械器具製造卸売業 General machinery wholesaling manufacturer	
1	-	-	-	1	-	-	-	-	-	印刷業 Printing	
1	1	-	-	-	-	-	-	-	-	雑貨、一般用具類 製造卸売業 General merchandise, general tool wholesaling manufacturer	
1	-	2	-	-	-	1	1	-	-	その他の製造卸売業 Other wholesaling manufacturer	
-	-	-	-	-	-	-	-	-	-	食品受託加工業 Processing on food commission	
-	-	1	-	-	-	-	-	-	-	繊維受託加工業 Processing on textile commission	
-	-	-	-	-	-	-	-	-	-	金属受託加工業 Processing on metal commission	
2	1	-	-	-	-	1	1	-	-	機械部品受託加工業 Processing on machine parts commission	
-	-	1	1	-	-	-	-	-	-	印刷関連受託加工業 Printing or other related business commission	
3	1	1	-	-	-	-	-	-	-	その他の受託加工業 Processing on others commission	
10	3	8	1	2	-	2	2	-	-	計 Subtotal	
2	-	-	-	1	-	1	-	-	-	飲食料品卸売業 Foodstuffs and beverages	卸 売 業 Wholesale
1	-	1	1	-	-	1	1	-	-	繊維、身まわり品卸売業 Textiles, clothing, and accessories	
3	1	2	-	-	-	-	-	-	-	木材、家具、建材卸売業 Lumber, furniture, building materials	
5	4	1	1	3	-	1	-	-	-	機械器具類卸売業 Machinery and appliances	
5	4	3	-	1	-	1	-	-	-	雑貨類、一般用具類卸売業 General merchandise and general tools	
1	1	1	1	1	-	-	-	-	-	その他の卸売業 Others	
17	10	8	3	6	-	4	1	-	-	計 Subtotal	
-	-	1	-	1	-	-	-	-	-	各種商品小売業 General merchandise	小 売 業 Retail
9	1	4	-	5	-	2	1	-	-	飲食料品小売業 Foodstuffs and beverages	
3	2	2	-	-	-	1	-	-	-	繊維、衣服、 身まわり品小売業 Textiles, clothing, and accessories	
-	-	-	-	-	-	-	-	-	-	家具小売業 Furniture	
153	140	124	113	59	53	14	12	3	2	雑貨類、日用品類小売業 General merchandise, articles for daily use	
2	1	-	-	1	1	1	-	-	-	機械器具小売業 General machinery	
13	3	13	3	7	-	2	1	-	-	その他の小売業 Others	
-	-	2	-	1	-	-	-	-	-	食料品製造小売業 Groceries manufacturing	
1	-	-	-	-	-	-	-	-	-	衣服、繊維製身まわり品製造小売業 Clothing, textiles and accessories manufacturing	
-	-	-	-	-	-	-	-	-	-	家具、建具製造小売業 Furniture, building materials manufacturing	
-	-	-	-	-	-	-	-	-	-	日用品類製造小売業 Articles for daily use manufacturing	
1	-	-	-	-	-	-	-	-	-	その他の製造小売業 Other manufacturing	
182	147	146	116	74	54	20	14	3	2	計 Subtotal	
3	1	3	1	-	-	-	-	-	-	情報サービス業 Information service	情報通信業 Information and Communications
1	-	-	-	-	-	-	-	-	-	新聞、出版業 Newspaper, publishing	
4	1	3	1	-	-	-	-	-	-	計 Subtotal	
4	1	-	-	-	-	-	-	-	-	道路運送業 Road, transport	運輸業 Transport
1	-	1	-	-	-	-	-	-	-	水路運送業 Transport by water	
5	1	1	-	-	-	-	-	-	-	計 Subtotal	

(4) 所得種類別（業種別）人員、所得金額（還付申告をした者）（その2の2）

Number of income earners and amount of income by income type (industry type) (Filing returns for refund) <2-2>

区分 Type		所得階級別人員数 Number of Persons by income rank									
		600万円以下 Less than 6 million yen		700万円以下 Less than 7 million yen		800万円以下 Less than 8 million yen		1,000万円以下 Less than 10 million yen		1,200万円以下 Less than 12 million yen	
		主たるもの Main		主たるもの Main		主たるもの Main		主たるもの Main		主たるもの Main	
		人 Person	人 Person	人 Person	人 Person	人 Person	人 Person	人 Person	人 Person	人 Person	人 Person
Finance and Insurance	金融業	7	4	7	3	5	3	8	3	5	5
	保険代理業	405	307	229	165	115	84	126	95	78	57
	融業	412	311	236	168	120	87	134	98	83	62
Real Estate	不動産業	112	66	43	28	35	25	31	19	7	3
	料旅館飲食業	91	29	50	13	29	5	33	9	14	-
	料理飲食業	13	2	8	1	4	-	3	-	1	-
Food, restaurant	料理飲食業	91	29	50	13	29	5	33	9	14	-
	旅館	13	2	8	1	4	-	3	-	1	-
	飲食業	104	31	58	14	33	5	36	9	15	-
Hospital, clinic	病院、診療所	768	612	784	629	765	650	1,402	1,182	1,117	963
	歯科	2,710	2,609	2,579	2,513	2,197	2,136	3,383	3,293	2,031	1,975
	その他の医療保健業	176	110	85	46	47	20	51	21	23	13
Lawyer/Tax Accountant, Architects, etc.	弁護士	896	647	767	604	612	498	973	797	596	476
	司法書士、行政書士	562	486	383	334	227	192	227	193	101	76
	その他の法律専門サービス	816	658	617	495	400	345	567	476	322	272
Tax account, certified public accountant	税理士、公認会計士	3,487	2,858	2,964	2,473	2,557	2,192	4,083	3,408	2,933	2,450
	その他の経営専門サービス	680	349	393	245	280	166	257	147	130	72
	不動産専門サービス	555	439	349	284	248	199	242	182	102	81
Civil engineering and construction service	土木建築専門サービス	639	575	312	275	178	176	177	155	53	46
	獣医	39	34	24	17	13	10	6	3	2	1
	計	7,674	6,046	5,809	4,727	4,515	3,778	6,532	5,361	4,239	3,474
Education, learning support	教育、学習支援	353	183	175	99	133	64	122	53	55	19
	洗濯、理容、美容、浴場業	80	29	46	18	32	12	28	10	11	4
	その他の対個人サービス業	110	65	56	37	40	26	35	21	16	12
Waste disposal	廃棄物処理業	5	2	7	2	1	1	-	-	2	-
	自動車整備業	32	19	8	5	3	2	1	-	-	-
	その他の修理業	28	23	12	7	5	4	3	2	-	-
Leasing	物品賃貸業	7	1	4	-	6	1	3	-	1	-
	その他の対事業サービス業	9,186	5,833	4,248	2,940	2,015	1,517	1,926	1,609	870	761
	娯楽業	14	3	7	3	6	2	2	-	2	-
Literature, composition, artist	文筆、作曲、美術家	1,670	1,495	973	871	620	555	739	628	383	310
	芸能関係者	739	645	482	407	314	266	408	342	276	225
	職業選手、競技関係者、職業棋士	950	864	650	565	413	389	547	523	313	291
Other services	その他のサービス業	147	95	85	60	43	28	31	17	20	11
	計	13,321	9,257	6,753	5,014	3,631	2,867	3,845	3,205	1,949	1,633
	その他の事業	5,059	2,995	2,623	1,511	1,331	758	1,313	695	617	288
事業所得（再掲）	Operating income (Re-grouped)	38,858	23,324	23,373	15,315	14,389	10,690	18,101	14,343	10,654	8,634
利子所得	Interest income	242	7	186	8	141	2	213	6	137	2
配当所得	Dividend income	34,722	1,809	23,147	1,290	15,816	870	21,139	1,221	12,573	855
不動産所得	Real estate income	25,986	1,476	17,474	650	11,448	322	14,392	360	8,796	199
給与所得	Employment income	452,241	435,425	311,592	301,867	193,569	187,551	210,824	203,512	105,545	100,966
総合譲渡所得	Comprehensive capital gains	415	38	281	21	216	19	326	20	221	14
一時所得	Occasional income	3,970	166	2,699	82	1,693	51	2,052	55	1,179	24
雑所得	Miscellaneous income	63,125	16,034	34,161	3,792	22,638	1,291	29,902	869	19,144	310
(損益通算等による差額)	(Difference by aggregation of profit and loss, etc.)	-	-	-	-	-	-	-	-	-	-
計	Subtotal	619,559	478,279	412,913	323,025	259,910	200,796	296,949	220,386	158,249	111,004
分離短期譲渡所得	Short term separate capital gains	84	3	53	1	50	-	72	4	63	2
分離長期譲渡所得	Long term separate capital gains	386	31	289	28	247	21	345	42	211	42
株式等の譲渡所得等	Capital gains of stocks, etc.	8,962	411	6,566	332	4,567	208	5,710	265	3,243	186
山林所得	Timber income	30	2	16	2	15	2	11	1	8	-
退職所得	Retirement income	6,935	5,776	4,930	4,062	2,790	2,214	2,877	2,096	1,477	1,004
総計	Grandtotal	635,956	484,502	424,767	327,450	267,579	203,241	305,964	222,794	163,251	112,238

(注) この表は、「(1)所得種類別内訳」について、所得(総所得金額等)階級別、業種別の内訳を示したものである。

Note: This table indicates the breakdown by income rank and industry type with regard to "(1) Breakdown by income type."

所得階級別人員数 Number of Persons by income rank										区分 Type		
1,500万円以下 Less than 15 million yen		2,000万円以下 Less than 20 million yen		3,000万円以下 Less than 30 million yen		5,000万円以下 Less than 50 million yen		1億円以下 Less than 100 million yen				
主たるもの Main		主たるもの Main		主たるもの Main		主たるもの Main		主たるもの Main				
人 Person	人 Person	人 Person	人 Person	人 Person	人 Person	人 Person	人 Person	人 Person	人 Person			
5	4	2	1	2	1	-	-	-	-	金融業 Finance	金保 融業	
49	35	30	20	11	3	1	-	-	-			保険代理業 Insurance agent
54	39	32	21	13	4	1	-	-	-			計 Subtotal
7	6	4	2	2	1	-	-	-	-	不動産業 Real Estate		
8	3	6	-	6	-	2	-	3	-	料理飲食業 Food, restaurant	料旅 理館	
1	-	-	-	2	-	-	-	-	-			旅館 Hotel
9	3	6	-	8	-	2	-	3	-			計 Subtotal
1,011	846	699	545	332	221	83	48	32	19	病院、診療所 Hospital, clinic	医保 健康	
1,299	1,246	405	366	71	56	8	4	1	1			歯科 Dentist
25	8	22	9	8	1	3	1	3	1			その他の医療保健業 Other medical and health
2,335	2,100	1,126	920	411	278	94	53	36	21	計 Subtotal	療業	
625	518	518	415	430	338	266	213	169	151	弁護士 Lawyer	弁税建 護理築	
41	29	34	23	18	10	4	2	1	1			司法書士、行政書士 Judicial scrivener, administrative scrivener
301	261	240	215	174	144	103	88	49	44			その他の法務 専門サービス Other legal affairs specialty service
2,926	2,457	2,441	1,979	1,568	1,250	462	352	84	58	税理士、公認会計士 Tax account, certified public accountant	士士士	
83	45	61	18	21	6	10	2	2	-	その他の経営 専門サービス Other management specialty serve	等	
57	40	26	19	8	4	1	-	-	-	不動産専門サービス Real estate specialty service		
44	40	14	12	5	3	3	2	-	-	土木建築専門サービス Civil engineering and construction service		
4	1	3	-	1	-	-	-	-	-	獣 医 Animal doctor		
4,081	3,391	3,337	2,681	2,225	1,755	849	659	305	254	計 Subtotal		
38	11	23	4	7	1	2	-	1	-	教育、学習支援 Education, learning support		
10	-	-	-	2	-	1	-	-	-	洗濯、理容、美容、浴場業 Laundries, barbers, beauty culture, bathhouses		
15	5	8	3	6	-	2	-	-	-	その他の対個人サービス業 Other personal services		
-	-	-	-	1	-	1	-	-	-	廃棄物処理業 Waste disposal		
4	-	-	-	-	-	-	-	-	-	自動車整備業 Automobile repair		
-	-	1	-	1	-	-	-	-	-	その他の修理業 Other repair		
1	1	2	-	-	-	1	-	-	-	物品賃貸業 Leasing		
507	440	235	201	59	41	18	10	5	-	その他の対事業サービス業 Other services for business offices	サー ビス 業 Service Industry	
-	-	2	1	2	1	-	-	-	-	娯楽業 Amusement		
276	210	162	128	126	95	27	22	15	10	文筆、作曲、美術家 Literature, composition, artist		
169	148	114	90	80	64	48	35	20	9	芸能関係者 Show business		
304	289	192	181	102	92	51	38	19	11	職業選手、競技 関係者、職業棋士 Professional athlete, persons involved in game, professional Go player		
17	7	6	3	4	1	1	1	-	-	その他のサービス業 Other services		
1,341	1,111	745	611	390	295	152	106	60	30	計 Subtotal		
430	144	269	78	175	37	50	10	19	3	その他の事業 Other Business		
8,659	6,980	5,815	4,453	3,377	2,434	1,198	851	438	313	事業所得(再掲) Operating income(Re-grouped)		
126	3	136	-	177	2	135	-	97	-	利子所得 Interest income		
8,462	709	8,130	572	7,443	210	3,218	56	1,217	30	配当所得 Dividend income		
7,336	113	7,346	74	6,269	40	2,535	21	910	7	不動産所得 Real estate income		
77,256	73,233	72,151	69,126	51,561	49,648	18,156	17,285	5,773	5,402	給与所得 Employment income		
215	8	179	15	131	11	55	3	21	2	総合譲渡所得 Comprehensive capital gains		
1,011	12	1,032	5	892	2	311	3	109	1	一時所得 Occasional income		
17,245	176	16,555	101	13,249	59	5,478	28	2,119	17	雑所得 Miscellaneous income		
-	-	-	-	-	-	-	-	-	-	(損益通算等による差額) (Difference by aggregation of profit and loss, etc.)		
120,310	81,234	111,344	74,346	83,099	52,406	31,086	18,247	10,684	5,772	計 Subtotal		
47	1	56	1	47	4	18	1	11	-	分離短期譲渡所得 Short term separate capital gains		
242	31	199	34	213	35	92	20	43	13	分離長期譲渡所得 Long term separate capital gains		
2,660	145	2,302	156	1,784	119	899	110	378	48	株式等の譲渡所得等 Capital gains of stocks, etc.		
5	1	6	1	7	-	3	-	1	-	山林所得 Timber income		
1,204	749	911	477	836	379	380	211	176	133	退職所得 Retirement income		
124,468	82,161	114,818	75,015	85,986	52,943	32,478	18,589	11,293	5,966	総計 Grandtotal		

(4) 所得種類別(業種別)人員、所得金額(還付申告をした者)(その3の1)

Number of income earners and amount of income by income type (industry type) (Filing returns for refund) <3-1>

区分 Type		所得階級別人員数 Number of Persons by income rank									
		2億円以下 Less than 200 million yen		5億円以下 Less than 500 million yen		10億円以下 Less than 1 billion yen		20億円以下 Less than 2 billion yen		50億円以下 Less than 5 billion yen	
		主たるもの Main		主たるもの Main		主たるもの Main		主たるもの Main		主たるもの Main	
		人 Person	人 Person	人 Person	人 Person	人 Person	人 Person	人 Person	人 Person	人 Person	人 Person
事業所得 Operating income		131	108	27	21	3	2	1	-	-	-
農業、 林業、 漁業 Agriculture, Forestry and Fishing	農水産業 Agriculture, Forestry and Fishing	1	1	-	-	-	-	-	-	-	-
	林業 Forestry	-	-	-	-	-	-	-	-	-	-
	漁業、水産養殖業 Fishery, Aquaculture	-	-	-	-	-	-	-	-	-	-
	計 Subtotal	1	1	-	-	-	-	-	-	-	-
鉱業 Mining	鉱業 Mining	-	-	-	-	-	-	-	-	-	-
	計 Subtotal	-	-	-	-	-	-	-	-	-	-
建設業 Construction	総合工事業 General construction	-	-	-	-	-	-	-	-	-	-
	職別工事業 Construction by type	-	-	-	-	-	-	-	-	-	-
	設備工事業 Equipment work	-	-	-	-	-	-	-	-	-	-
	計 Subtotal	-	-	-	-	-	-	-	-	-	-
製造業 Manufacturing	食料品製造卸売業 Foodstuffs wholesaling manufacturer	-	-	-	-	-	-	-	-	-	-
	繊維工業 Textile	-	-	-	-	-	-	-	-	-	-
	製材、木製品、 building materials 建材製造卸売業 wholesaling manufacturer	-	-	-	-	-	-	-	-	-	-
	鉄鋼、非鉄金属、 Iron and steel, non-ferrous 金属製品製造卸売業 metals, metal products wholesaling manufacturer	-	-	-	-	-	-	-	-	-	-
	機械器具製造卸売業 General machinery wholesaling manufacturer	-	-	-	-	-	-	-	-	-	-
	印刷業 Printing	-	-	-	-	-	-	-	-	-	-
	雑貨、一般用具類 General merchandise, 製造卸売業 general tool wholesaling manufacturer	-	-	-	-	-	-	-	-	-	-
	その他の製造卸売業 Other wholesaling manufacturer	-	-	-	-	-	-	-	-	-	-
	食品受託加工業 Processing on food commission	-	-	-	-	-	-	-	-	-	-
	繊維受託加工業 Processing on textile commission	-	-	-	-	-	-	-	-	-	-
	金属受託加工業 Processing on metal commission	-	-	-	-	-	-	-	-	-	-
	機械部品受託加工業 Processing on machine parts commission	-	-	-	-	-	-	-	-	-	-
	印刷関連受託加工業 Printing or other related business commission	-	-	-	-	-	-	-	-	-	-
	その他の受託加工業 Processing on others commission	-	-	-	-	-	-	-	-	-	-
	計 Subtotal	-	-	-	-	-	-	-	-	-	-
卸売業 Wholesale	飲食料品卸売業 Foodstuffs and beverages	-	-	-	-	-	-	-	-	-	-
	繊維、身まわり品卸売業 Textiles, clothing, and accessories	-	-	-	-	-	-	-	-	-	-
	木材、家具、建材卸売業 Lumber, furniture, building materials	-	-	-	-	-	-	-	-	-	-
	機械器具類卸売業 Machinery and appliances	-	-	-	-	-	-	-	-	-	-
	雑貨類、一般用具類卸売業 General merchandise and general tools	-	-	-	-	-	-	-	-	-	-
	その他の卸売業 Others	-	-	-	-	-	-	-	-	-	-
	計 Subtotal	-	-	-	-	-	-	-	-	-	-
小売業 Retail	各種商品小売業 General merchandise	-	-	-	-	-	-	-	-	-	-
	飲食料品小売業 Foodstuffs and beverages	-	-	-	-	-	-	-	-	-	-
	繊維、衣服、 Textiles, clothing, and 身まわり品小売業 accessories	-	-	-	-	-	-	-	-	-	-
	家具小売業 Furniture	-	-	-	-	-	-	-	-	-	-
	雑貨類、日用品類小売業 General merchandise, articles for daily use	-	-	1	-	-	-	-	-	-	-
	機械器具小売業 General machinery	-	-	-	-	-	-	-	-	-	-
	その他の小売業 Others	1	-	-	-	-	-	-	-	-	-
	食料品製造小売業 Groceries manufacturing	-	-	-	-	-	-	-	-	-	-
	衣服、繊維製身まわり品製造小売業 Clothing, textiles and accessories manufacturing	-	-	-	-	-	-	-	-	-	-
	家具、建具製造小売業 Furniture, building materials manufacturing	-	-	-	-	-	-	-	-	-	-
日用品類製造小売業 Articles for daily use manufacturing	-	-	-	-	-	-	-	-	-	-	
その他の製造小売業 Other manufacturing	-	-	-	-	-	-	-	-	-	-	
	計 Subtotal	1	-	1	-	-	-	-	-	-	-
情報通信業 Information and Communications	情報サービス業 Information service	-	-	-	-	-	-	-	-	-	-
	新聞、出版業 Newspaper, publishing	-	-	-	-	-	-	-	-	-	-
	計 Subtotal	-	-	-	-	-	-	-	-	-	-
運輸業 Transport	道路運送業 Road, transport	-	-	-	-	-	-	-	-	-	-
	水運業 Transport by water	-	-	-	-	-	-	-	-	-	-
	計 Subtotal	-	-	-	-	-	-	-	-	-	-

(注) この表は、「(1)所得種類別内訳」について、所得(総所得金額等)階級別、業種別の内訳を示したものである。

Note: This table indicates the breakdown by income rank and industry type with regard to "(1) Breakdown by income type."

所得階級別人員数 Number of Persons by income rank				(別掲)損失額のある者 (Separate tabulation) Taxpayers with losses		区分 Type	
100億円以下 Less than 10 billion yen		100億円超 Over 10 billion yen		人員 Number of taxpayers	損失額 Amount of losses		
主たるもの Main		主たるもの Main					
人 Person	人 Person	人 Person	人 Person	人 Person	百万円 Million yen		
-	-	-	-	748,283	566,820	事業所得 Operating income	
-	-	-	-	436,998	212,799	農業 Agriculture	農水産林業 Agriculture, Forestry and Fishing
-	-	-	-	216	234	林業 Forestry	
-	-	-	-	6,247	5,817	漁業、水産養殖業 Fishery, Aquaculture	
-	-	-	-	443,461	218,850	計 Subtotal	
-	-	-	-	15	51	鉱業 Mining	
-	-	-	-	3,746	4,802	総合工事業 General construction	建設業 Construction
-	-	-	-	5,970	5,547	職別工事業 Construction by type	
-	-	-	-	2,175	1,824	設備工事業 Equipment work	
-	-	-	-	11,891	12,173	計 Subtotal	
-	-	-	-	885	1,871	食料品製造卸売業 Foodstuffs wholesaling manufacturer	製造業 Manufacturing
-	-	-	-	698	764	繊維工業 Textile	
-	-	-	-	1,108	1,606	製材、木製品、 building materials 建材製造卸売業 wholesaling manufacturer	
-	-	-	-	476	634	鉄鋼、非鉄金属、 metals, metal products 金属製品製造卸売業 wholesaling manufacturer	
-	-	-	-	523	572	機械器具製造卸売業 General machinery wholesaling manufacturer	
-	-	-	-	607	453	印刷業 Printing	
-	-	-	-	690	675	雑貨、一般用具類 General merchandise, 製造卸売業 general tool wholesaling manufacturer	
-	-	-	-	587	958	その他の製造卸売業 Other wholesaling manufacturer	
-	-	-	-	195	144	食品受託加工業 Processing on food commission	
-	-	-	-	1,300	1,015	繊維受託加工業 Processing on textile commission	
-	-	-	-	1,087	1,107	金属受託加工業 Processing on metal commission	
-	-	-	-	808	878	機械部品受託加工業 Processing on machine parts commission	
-	-	-	-	313	246	印刷関連受託加工業 Printing or other related business commission	
-	-	-	-	995	907	その他の受託加工業 Processing on others commission	
-	-	-	-	10,272	11,829	計 Subtotal	
-	-	-	-	891	1,559	食料品卸売業 Foodstuffs and beverages	卸売業 Wholesale
-	-	-	-	954	1,174	繊維、身まわり品卸売業 Textiles, clothing, and accessories	
-	-	-	-	1,223	1,706	木材、家具、建材卸売業 Lumber, furniture, building materials	
-	-	-	-	777	868	機械器具類卸売業 Machinery and appliances	
-	-	-	-	1,058	1,238	雑貨類、一般用具類卸売業 General merchandise and general tools	
-	-	-	-	1,210	1,714	その他の卸売業 Others	
-	-	-	-	6,113	8,258	計 Subtotal	
-	-	-	-	306	263	各種商品小売業 General merchandise	小売業 Retail
-	-	-	-	13,512	13,206	飲食料品小売業 Foodstuffs and beverages	
-	-	-	-	5,369	5,929	繊維、衣服、 Textiles, clothing, and 身まわり品小売業 accessories	
-	-	-	-	309	357	家具小売業 Furniture	
-	-	-	-	10,507	11,596	雑貨類、日用品類小売業 General merchandise, articles for daily use	
-	-	-	-	2,738	2,633	機械器具小売業 General machinery	
-	-	-	-	9,702	9,038	その他の小売業 Others	
-	-	-	-	1,804	2,056	食料品製造小売業 Groceries manufacturing	
-	-	-	-	316	324	衣服、繊維製身ま Clothing, textiles and わり品製造小売業 accessories manufacturing	
-	-	-	-	816	800	家具、建具製造小売業 Furniture, building materials manufacturing	
-	-	-	-	339	297	日用品類製造小売業 Articles for daily use manufacturing	
-	-	-	-	657	610	その他の製造小売業 Other manufacturing	
-	-	-	-	46,375	47,109	計 Subtotal	
-	-	-	-	1,070	1,052	情報サービス業 Information service	情報通信業 Information and Communications
-	-	-	-	154	177	新聞、出版業 Newspaper, publishing	
-	-	-	-	1,224	1,230	計 Subtotal	
-	-	-	-	3,545	2,395	道路運送業 Road, transport	運輸業 Transport
-	-	-	-	88	196	水運業 Transport by water	
-	-	-	-	3,633	2,591	計 Subtotal	

(4) 所得種類別(業種別)人員、所得金額(還付申告をした者)(その3の2)

Number of income earners and amount of income by income type (industry type) (Filing returns for refund) <3-2>

区分 Type		所得階級別人員数 Number of Persons by income rank									
		2億円以下 Less than 200 million yen		5億円以下 Less than 500 million yen		10億円以下 Less than 1 billion yen		20億円以下 Less than 2 billion yen		50億円以下 Less than 5 billion yen	
		主たるもの Main		主たるもの Main		主たるもの Main		主たるもの Main		主たるもの Main	
		人 Person	人 Person	人 Person	人 Person	人 Person	人 Person	人 Person	人 Person	人 Person	人 Person
Finance and Insurance	金融業	-	-	-	-	1	-	-	-	-	-
	保険代理業	-	-	-	-	-	-	-	-	-	-
Real Estate	不動産業	-	-	-	-	-	-	-	-	-	-
	Real Estate	-	-	-	-	-	-	-	-	-	-
Food, restaurant	飲食業	-	-	-	-	-	-	-	-	-	-
	Hotel	-	-	-	-	-	-	-	-	-	-
Hospital, clinic	医療業	6	4	2	2	-	-	-	-	-	-
	Dentist	-	-	-	-	-	-	-	-	-	-
Other medical and health	医療保健業	-	-	-	-	-	-	-	-	-	-
	Subtotal	6	4	2	2	-	-	-	-	-	-
Lawyer	弁護士	76	71	6	6	2	2	-	-	-	-
	司法書士、行政書士	-	-	-	-	-	-	-	-	-	-
Other legal affairs specialty service	その他の法務専門サービス	25	23	10	10	-	-	1	-	-	-
	Tax accountant, certified public accountant	11	6	2	2	-	-	-	-	-	-
Other management specialty serve	その他の経営専門サービス	-	-	1	-	-	-	-	-	-	-
	Real estate specialty service	-	-	-	-	-	-	-	-	-	-
Civil engineering and construction service	土木建築専門サービス	-	-	-	-	-	-	-	-	-	-
	Animal doctor	-	-	-	-	-	-	-	-	-	-
Subtotal	計	112	100	19	18	2	2	1	-	-	-
	Education, learning support	-	-	-	-	-	-	-	-	-	-
Laundries, barbers, beauty culture, bathhouses	洗濯、理容、美容、浴場業	-	-	-	-	-	-	-	-	-	-
	Other personal services	-	-	-	-	-	-	-	-	-	-
Waste disposal	廃棄物処理業	-	-	-	-	-	-	-	-	-	-
	Automobile repair	-	-	-	-	-	-	-	-	-	-
Other repair	その他の修理業	-	-	-	-	-	-	-	-	-	-
	Leasing	-	-	-	-	-	-	-	-	-	-
Other services for business offices	その他の対事業サービス業	-	-	-	-	-	-	-	-	-	-
	Amusement	-	-	1	1	-	-	-	-	-	-
Literature, composition, artist	文筆、作曲、美術家	-	-	-	-	-	-	-	-	-	-
	Show business	4	-	-	-	-	-	-	-	-	-
Professional athlete, persons involved in game, professional Go player	職業選手、競技関係者、職業棋士	3	1	-	-	-	-	-	-	-	-
	Other services	-	-	-	-	-	-	-	-	-	-
Subtotal	計	7	1	1	1	-	-	-	-	-	-
	Other Business	4	2	4	-	-	-	-	-	-	-
事業所得(再掲)		131	108	27	21	3	2	1	-	-	-
利子所得		39	-	11	-	3	-	2	-	-	-
配当所得		259	5	72	5	14	1	2	1	1	-
不動産所得		180	1	47	-	10	-	1	-	-	-
給与所得		1,027	913	228	183	34	27	6	4	1	1
総合譲渡所得		7	1	1	1	-	-	-	-	-	-
一時所得		15	-	3	-	3	-	-	-	-	-
雑所得		445	1	102	-	18	-	2	-	-	-
(損益通算等による差額)		-	-	-	-	-	-	-	-	-	-
計		2,103	1,029	491	210	85	30	14	5	2	1
分離短期譲渡所得		8	-	-	-	-	-	-	-	-	-
分離長期譲渡所得		12	3	4	3	-	-	-	-	-	-
株式等の譲渡所得等		94	16	37	8	11	4	1	1	-	-
山林所得		1	-	-	-	-	-	-	-	-	-
退職所得		43	30	19	16	2	2	-	-	-	-
総計		2,261	1,078	551	237	98	36	15	6	2	1

(注) この表は、「(1)所得種類別内訳」について、所得(総所得金額等)階級別、業種別の内訳を示したものである。

Note: This table indicates the breakdown by income rank and industry type with regard to "(1) Breakdown by income type."

所得階級別人員数 Number of Persons by income rank				(別掲) 損失額のある者 (Separate tabulation) Taxpayers with losses		区分 Type	
100億円以下 Less than 10 billion yen		100億円超 Over 10 billion yen		人員 Number of taxpayers	損失額 Amount of losses		
主たるもの Main		主たるもの Main					
人 Person	人 Person	人 Person	人 Person	人 Person	百万円 Million yen		
-	-	-	-	346	1,811	金融業	Finance
-	-	-	-	3,191	1,983	保険代理業	Insurance agent
-	-	-	-	3,537	3,794	計	Subtotal
-	-	-	-	2,272	4,368	不動産業	Real Estate
-	-	-	-	21,330	28,179	料理飲食業	Food, restaurant
-	-	-	-	3,552	6,903	旅館	Hotel
-	-	-	-	24,882	35,082	計	Subtotal
-	-	-	-	4,320	23,242	病院、診療所	Hospital, clinic
-	-	-	-	3,992	12,770	歯科医	Dentist
-	-	-	-	6,618	6,121	その他の医療保健業	Other medical and health
-	-	-	-	14,930	42,133	計	Subtotal
-	-	-	-	6,440	9,017	弁護士	Lawyer
-	-	-	-	5,515	5,347	司法書士、行政書士	Judicial scrivener, administrative scrivener
-	-	-	-	3,751	3,483	その他の法務専門サービス	Other legal affairs specialty service
-	-	-	-	7,418	8,531	税理士、公認会計士	Tax account, certified public accountant
-	-	-	-	5,962	6,535	その他の経営専門サービス	Other management specialty serve
-	-	-	-	2,399	2,922	不動産専門サービス	Real estate specialty service
-	-	-	-	3,822	3,650	土木建築専門サービス	Civil engineering and construction service
-	-	-	-	499	752	獣医	Animal doctor
-	-	-	-	35,806	40,236	計	Subtotal
-	-	-	-	16,488	12,991	教育、学習支援	Education, learning support
-	-	-	-	6,427	6,069	洗濯、理容、美容、浴場業	Laundries, barbers, beauty culture, bathhouses
-	-	-	-	4,986	4,760	その他の対個人サービス業	Other personal services
-	-	-	-	95	101	廃棄物処理業	Waste disposal
-	-	-	-	1,206	1,274	自動車整備業	Automobile repair
-	-	-	-	1,231	907	その他の修理業	Other repair
-	-	-	-	379	491	物品賃貸業	Leasing
-	-	-	-	19,702	14,343	その他の対事業サービス業	Other services for business offices
-	-	-	-	1,403	3,706	娯楽業	Amusement
-	-	-	-	17,178	14,795	文筆、作曲、美術家	Literature, composition, artist
-	-	-	-	10,202	8,192	芸能関係者	Show business
-	-	-	-	2,419	14,413	職業選手、競技関係者、職業棋士	Professional athlete, persons involved in game, professional Go player
-	-	-	-	3,351	3,225	その他のサービス業	Other services
-	-	-	-	85,067	85,267	計	Subtotal
-	-	-	-	58,805	53,850	その他の事業	Other Business
-	-	-	-	748,283	566,820	事業所得(再掲)	Operating income(Re-grouped)
-	-	-	-	-	-	利子所得	Interest income
-	-	-	-	-	-	配当所得	Dividend income
-	-	-	-	255,625	222,473	不動産所得	Real estate income
-	-	-	-	-	-	給与所得	Employment income
-	-	-	-	17,106	57,809	総合譲渡所得	Comprehensive capital gains
-	-	-	-	-	-	一時所得	Occasional income
-	-	-	-	-	-	雑所得	Miscellaneous income
-	-	-	-	-	887,245	(損益通算等による差額)	(Difference by aggregation of profit and loss, etc.)
-	-	-	-	1,021,014	1,734,348	計	Subtotal
-	-	-	-	849	-	分離短期譲渡所得	Short term separate capital gains
-	-	-	-	15,263	-	分離長期譲渡所得	Long term separate capital gains
-	-	-	-	-	-	株式等の譲渡所得等	Capital gains of stocks,etc.
-	-	-	-	209	-	山林所得	Timber income
-	-	-	-	50	-	退職所得	Retirement income
-	-	-	-	1,037,385	1,734,348	総計	Grandtotal

2 - 4 申告所得税標本調査結果 (抜粋)

Results of Sample Survey for Self-assessment Income Tax (excerpt)

申告所得税標本調査の説明

Explanation of Sample Survey for Self-assessment Income Tax

- 1 この2 - 4における表は、平成22年分の申告所得税の納税者について、標本調査により調査したもののうち、主要な計数について取りまとめたものである。
- 2 なお、この調査結果の詳細については、「平成22年分申告所得税標本調査」(国税庁ホームページ「統計情報」)を参照されたい。調査の対象は、平成23年3月31日現在における、平成22年分の申告所得税の納税者(所得金額があっても各種控除等の結果、申告納税額がなかった者は含まない。)である。
- 3 調査の方法は、全国524税務署より、所得者区分別・合計所得階級別に、次の表に示す抽出率で標本を抽出し調査した。

- 1 The tables in 2-4 show figures for key items surveyed by sample survey on taxpayers of self-assessment income tax for 2010. For further details of results of this survey, please refer to "The result report of Sample Survey for Self-Assessment Income Tax (for 2010)" (National tax agency homepage "Statistics information").
- 2 Subjects of survey are taxpayers of self-assessment income tax for 2010 (except for those who have income but no tax due as a result of several deductions) as of march 31, 2011.
- 3 Method of survey was a sample survey. Samples were picked out from 524 Tax Offices around the country at sampling ratio listed in the following table and studied by type of income earners and by total income range.

合計所得階級区分 Total income range		所得者区分 Type of income earners	事業所得者 Operating income earners	不動産所得者 Real estate income earners	給与所得者 Employment income earners	雑所得者 Miscellaneous income earners	他の区分に該当しない所得者 Income earners not otherwise classified
70万円以下		Less than 0.7 million yen	1/7	1/6	1/19	1/21	1/5
70万円超	100万円以下	Over 0.7 million yen Less than 1 million yen	1/6	1/6	1/19	1/25	1/6
100万円 "	150万円 "	Over 1 million yen Less than 1.5 million yen	1/6	1/6	1/21	1/31	1/6
150万円 "	200万円 "	Over 1.5 million yen Less than 2 million yen	1/5	1/6	1/21	1/30	1/7
200万円 "	250万円 "	Over 2 million yen Less than 2.5 million yen	1/5	1/6	1/20	1/26	1/7
250万円 "	300万円 "	Over 2.5 million yen Less than 3 million yen	1/5	1/5	1/17	1/19	1/7
300万円 "	400万円 "	Over 3 million yen Less than 4 million yen	1/5	1/5	1/15	1/14	1/7
400万円 "	500万円 "	Over 4 million yen Less than 5 million yen	1/4	1/5	1/13	1/12	1/7
500万円 "	600万円 "	Over 5 million yen Less than 6 million yen	1/4	1/5	1/14	1/11	1/7
600万円 "	700万円 "	Over 6 million yen Less than 7 million yen	1/4	1/5	1/14	1/10	1/8
700万円 "	800万円 "	Over 7 million yen Less than 8 million yen	1/4	1/5	1/13	1/10	1/8
800万円 "	1,000万円 "	Over 8 million yen Less than 10 million yen	1/4	1/5	1/12	1/4	1/7
1,000万円 "	1,200万円 "	Over 10 million yen Less than 12 million yen	1/4	1/5	1/11	1/4	1/7
1,200万円 "	1,500万円 "	Over 12 million yen Less than 15 million yen	1/4	1/5	1/10	1/3	1/7
1,500万円 "	2,000万円 "	Over 15 million yen Less than 20 million yen	1/4	1/5	1/8	1/1	1/7
2,000万円 "	3,000万円 "	Over 20 million yen Less than 30 million yen	1/4	1/5	1/6	1/1	1/6
3,000万円 "	5,000万円 "	Over 30 million yen Less than 50 million yen	1/4	1/4	1/5	1/1	1/6
5,000万円 "	1億円 "	Over 50 million yen Less than 100 million yen	1/4	1/5	1/3	1/1	1/5
1億円 "	2億円 "	Over 100 million yen Less than 200 million yen	1/3	1/1	1/2	1/1	1/5
2億円 "	5億円 "	Over 200 million yen Less than 500 million yen	1/1	1/1	1/1	1/1	1/3
5億円 "	10億円 "	Over 500 million yen Less than 1 billion yen	1/1	1/1	1/1	1/1	1/1
10億円 "	20億円 "	Over 1 billion yen Less than 2 billion yen	1/1	1/1	1/1	-	1/1
20億円 "	50億円 "	Over 2 billion yen Less than 5 billion yen	1/1	-	-	1/1	1/1
50億円 "	100億円 "	Over 5 billion yen Less than 10 billion yen	-	-	-	-	1/1
100億円超		Over 10 billion yen	-	-	-	-	1/1

なお、標本数は、事業所得者293,505、不動産所得者200,569、給与所得者174,109、雑所得者86,680、他の区分に該当しない所得者34,716、合計789,579である。

Breakdown of the number of samples is as follows: Operating income earners, 293,505; Real estate income earners, 200,569; Employment income earners, 174,109; Miscellaneous income earners, 86,680; Income earners not otherwise classified, 34,716; total, 789,579.

(1) 総括表

Overview

区 分 Type	合 計 所 得 Total income		所得控除額 Amount for deduction from taxable income	課税所得金額 Amount of taxable income	算出税額 Computed amount of tax	税額控除額 Amount of tax credit	源泉徴収税額 Amount of withholding income tax		申告納税額 Amount of self- assessment income tax
	人 員 Number of taxpayers	金 額 Amount of income					人 員 Number of taxpayers	金 額 Amount of money	
(合計所得階級別) By total income range	人 Person	百万円 Million yen	百万円 Million yen	百万円 Million yen	百万円 Million yen	百万円 Million yen	人 Person	百万円 Million yen	百万円 Million yen
70万円以下 Less than 0.7 million yen	242,304	134,123	118,634	15,489	961	78	41,616	707	176
100万円 " 1	392,348	336,729	232,012	104,716	5,355	25	120,378	1,192	4,138
150万円 " 1.5	986,731	1,246,386	801,096	445,290	22,810	125	437,977	7,521	15,164
200万円 " 2	1,119,374	1,956,207	1,109,814	846,392	44,052	231	674,534	17,546	26,275
250万円 " 2.5	874,286	1,947,308	995,134	952,175	48,552	372	563,353	20,102	28,078
300万円 " 3	546,272	1,492,944	691,083	801,861	41,760	501	326,199	15,160	26,098
400万円 " 4	712,827	2,463,150	992,685	1,470,465	85,442	1,734	441,328	30,329	53,378
500万円 " 5	464,236	2,071,829	712,492	1,359,338	95,799	2,934	314,522	35,068	57,796
600万円 " 6	330,227	1,806,100	544,188	1,261,912	111,801	4,004	241,843	41,899	65,898
700万円 " 7	246,193	1,592,524	431,787	1,160,737	122,789	4,314	190,433	48,021	70,454
800万円 " 8	181,808	1,357,732	333,509	1,024,223	124,318	3,753	145,439	52,209	68,356
1,000万円 " 10	240,306	2,141,124	456,855	1,684,269	230,528	5,634	197,654	100,299	124,594
1,200万円 " 12	155,231	1,695,759	306,914	1,388,845	218,452	4,365	131,682	103,689	110,398
1,500万円 " 15	154,872	2,071,959	321,941	1,750,018	326,295	5,459	134,696	164,120	156,716
2,000万円 " 20	147,459	2,535,177	322,391	2,212,786	477,183	6,292	130,491	258,667	212,224
3,000万円 " 30	114,791	2,770,217	256,121	2,514,096	629,269	5,978	101,264	339,752	283,539
5,000万円 " 50	69,407	2,618,181	158,572	2,459,609	699,945	3,307	61,122	380,077	316,562
1億円 " 100	32,007	2,133,023	74,909	2,058,114	620,245	4,160	28,078	322,979	293,106
2億円 " 200	7,654	1,014,710	18,615	996,095	289,866	3,715	6,572	137,420	148,730
5億円 " 500	2,234	645,929	5,981	639,949	175,921	4,331	1,958	78,609	92,982
10億円 " Less than 1 billion yen	387	261,640	1,824	259,816	64,894	2,112	355	27,123	35,660
20億円 " 2	137	186,856	1,104	185,753	44,073	1,394	135	19,488	23,192
50億円 " 5	44	128,380	455	127,924	21,702	214	43	2,139	19,349
100億円 " 10	8	52,272	297	51,975	9,030	354	8	1,872	6,805
100億円超 Over 10 billion yen	2	35,515	3	35,511	6,423	594	2	2,398	3,431
計 Total	7,021,145	34,695,774	8,888,417	25,807,357	4,517,464	65,981	4,291,682	2,208,385	2,243,098
(所得者別) By income earners									
事業所得者 Operating income earners	1,429,101	5,634,641	1,920,273	3,714,367	685,239	11,300	227,157	186,599	487,340
不動産所得者 Real estate income earners	1,062,298	5,504,113	1,345,081	4,159,032	704,676	4,188	387,664	51,652	648,836
給与所得者 Employment income earners	2,290,441	15,473,202	3,369,697	12,103,505	2,365,482	35,723	2,034,218	1,798,393	531,366
雑所得者 Miscellaneous income earners	2,014,246	4,013,245	2,003,340	2,009,905	143,036	1,268	1,537,630	71,030	70,738
他の区分に 該当しない 所得者 Income earners not otherwise classified	225,059	4,070,573	250,026	3,820,547	619,032	13,502	105,013	100,712	504,817

(2) 所得種類別表

Table by income type

区分 Type	合計所得 Total income		所得金額の内訳 Breakdown of income amount					
			営業等所得 Business income		農業所得 Farm income		利子所得 Interest income	
	人員 Number of taxpayers	金額 Amount of income	人員 Number of taxpayers	金額 Amount of income	人員 Number of taxpayers	金額 Amount of income	人員 Number of taxpayers	金額 Amount of income
(合計所得階級別) By total income range	人 Person	百万円 Million yen	人 Person	百万円 Million yen	人 Person	百万円 Million yen	人 Person	百万円 Million yen
70万円以下 Less than 0.7 million yen	242,304	134,123	77,585	43,605	8,077	1,649	153	36
100万円 " 1	392,348	336,729	117,536	88,927	17,213	5,594	193	46
150万円 " 1.5	986,731	1,246,386	224,211	239,673	46,137	16,897	476	118
200万円 " 2	1,119,374	1,956,207	218,568	322,687	53,754	24,932	502	149
250万円 " 2.5	874,286	1,947,308	189,914	361,153	47,716	30,311	545	177
300万円 " 3	546,272	1,492,944	149,546	348,449	38,957	34,546	506	209
400万円 " 4	712,827	2,463,150	191,011	551,862	59,535	68,829	884	435
500万円 " 5	464,236	2,071,829	103,657	370,849	42,781	62,270	779	401
600万円 " 6	330,227	1,806,100	59,981	250,676	31,736	50,160	567	357
700万円 " 7	246,193	1,592,524	37,379	175,873	22,440	39,690	480	307
800万円 " 8	181,808	1,357,732	24,662	127,463	14,776	29,689	428	247
1,000万円 " 10	240,306	2,141,124	30,468	180,630	17,092	37,311	683	613
1,200万円 " 12	155,231	1,695,759	18,713	137,152	9,337	20,693	431	302
1,500万円 " 15	154,872	2,071,959	19,622	181,868	7,667	15,289	455	417
2,000万円 " 20	147,459	2,535,177	21,158	260,523	6,176	9,696	540	618
3,000万円 " 30	114,791	2,770,217	19,696	350,963	4,471	3,467	540	579
5,000万円 " 50	69,407	2,618,181	13,981	405,425	2,581	765	558	628
1億円 " 100	32,007	2,133,023	6,892	355,802	1,223	4	488	618
2億円 " 200	7,654	1,014,710	1,536	146,157	363	433	261	536
5億円 " 500	2,234	645,929	393	76,431	74	69	116	637
10億円 " Less than 1 billion yen	387	261,640	52	19,714	6	17	33	142
20億円 " 2	137	186,856	15	8,129	3	11	14	94
50億円 " 5	44	128,380	4	11,286	-	-	-	-
100億円 " 10	8	52,272	1	16	-	-	1	2
100億円超 Over 10 billion yen	2	35,515	-	-	-	-	-	-
計 Total	7,021,145	34,695,774	1,526,581	5,015,281	432,115	452,127	9,633	7,669

区分 Type	所得金額の内訳 Breakdown of income amount							
	一時所得 Occasional income		雑所得 Miscellaneous income		山林所得 Timber income		退職所得 Retirement income	
	人員 Number of taxpayers	金額 Amount of income	人員 Number of taxpayers	金額 Amount of income	人員 Number of taxpayers	金額 Amount of income	人員 Number of taxpayers	金額 Amount of income
(合計所得階級別) By total income range	人 Person	百万円 Million yen	人 Person	百万円 Million yen	人 Person	百万円 Million yen	人 Person	百万円 Million yen
70万円以下 Less than 0.7 million yen	4,440	2,480	99,184	52,240	67	27	12	2
100万円 " 1	5,881	3,744	183,624	128,035	80	42	13	3
150万円 " 1.5	12,308	8,954	571,338	589,224	201	125	30	8
200万円 " 2	14,611	11,037	739,050	1,003,360	201	162	66	33
250万円 " 2.5	14,439	11,780	549,088	855,566	181	148	81	52
300万円 " 3	12,181	10,918	280,715	393,963	163	157	106	84
400万円 " 4	19,526	19,504	325,737	443,386	241	292	291	346
500万円 " 5	16,065	17,052	197,877	279,946	195	278	417	681
600万円 " 6	13,253	17,820	130,795	199,343	157	235	463	1,032
700万円 " 7	11,094	18,633	91,606	137,265	108	145	515	1,354
800万円 " 8	8,542	16,395	67,726	96,493	90	134	500	1,542
1,000万円 " 10	10,247	20,508	91,423	122,909	98	189	829	3,006
1,200万円 " 12	5,856	10,771	60,931	78,355	58	151	556	2,186
1,500万円 " 15	5,510	12,351	63,787	81,681	77	222	622	2,629
2,000万円 " 20	5,435	12,651	62,772	82,798	69	236	720	3,690
3,000万円 " 30	4,617	11,560	51,645	77,428	71	198	750	5,878
5,000万円 " 50	3,165	8,224	33,135	56,887	50	149	492	6,281
1億円 " 100	1,580	4,509	15,904	40,645	29	203	330	8,450
2億円 " 200	422	1,662	3,799	21,638	11	44	158	9,774
5億円 " 500	107	1,076	1,127	13,268	3	14	56	5,975
10億円 " Less than 1 billion yen	18	171	206	5,663	-	-	10	449
20億円 " 2	7	46	72	1,617	-	-	3	402
50億円 " 5	2	2,614	24	518	-	-	1	11
100億円 " 10	-	-	5	172	-	-	-	-
100億円超 Over 10 billion yen	1	1	2	3	-	-	-	-
計 Total	169,307	224,462	3,621,572	4,762,401	2,150	3,151	7,021	53,867

(注) 内訳となる各所得は繰越控除前である。

Note: Each income to be broken down prior to being carried forward

所得金額の内訳 Breakdown of income amount								区 分 Type	
配当所得 Dividend income		不動産所得 Real estate income		給与所得 Employment income		総合譲渡所得 Comprehensive capital gains			
人 員 Number of taxpayers	金 額 Amount of income	人 員 Number of taxpayers	金 額 Amount of income	人 員 Number of taxpayers	金 額 Amount of income	人 員 Number of taxpayers	金 額 Amount of income		
人 Person	百万円 Million yen	人 Person	百万円 Million yen	人 Person	百万円 Million yen	人 Person	百万円 Million yen	(合計所得階級別) By total income range	By total income range
1,844	782	38,743	23,091	55,408	37,574	261	24	70万円以下 Less than 0.7 million yen	Less than 0.7 million yen
3,693	162	71,506	49,665	88,357	57,696	574	237	100万円 "	1
11,196	671	166,922	147,483	259,432	234,853	1,480	561	150万円 "	1.5
17,387	1,294	197,390	202,056	332,208	377,287	1,837	865	200万円 "	2
18,548	1,662	200,774	236,720	311,532	434,254	1,857	694	250万円 "	2.5
15,333	1,487	180,087	255,068	250,123	430,338	1,858	963	300万円 "	3
26,398	3,119	285,931	510,368	366,251	826,207	3,162	1,671	400万円 "	4
21,882	3,403	222,132	481,939	267,036	810,531	2,631	1,832	500万円 "	5
17,208	3,563	171,247	426,874	209,461	808,522	1,999	1,226	600万円 "	6
14,201	3,822	134,473	374,817	168,479	788,260	1,675	1,026	700万円 "	7
11,274	3,473	103,311	327,324	129,521	701,185	1,304	959	800万円 "	8
16,402	6,093	138,558	524,021	176,354	1,134,586	1,868	1,728	1,000万円 "	10
11,508	6,066	86,411	389,174	117,938	939,946	1,333	1,340	1,200万円 "	12
14,130	11,931	79,319	420,453	120,766	1,191,458	1,393	2,018	1,500万円 "	15
15,957	21,141	71,516	454,076	116,482	1,464,404	1,520	1,367	2,000万円 "	20
16,153	36,951	58,520	463,931	89,161	1,459,824	1,520	2,274	3,000万円 "	30
12,704	50,388	37,837	375,762	53,514	1,260,513	1,291	2,160	5,000万円 "	50
7,065	60,975	18,171	259,093	24,303	910,734	692	1,492	1億円 "	100
2,153	49,942	4,401	95,524	5,642	344,202	239	2,057	2億円 "	200
839	54,474	1,256	41,046	1,703	170,742	71	543	5億円 "	500
193	31,104	203	9,240	337	53,239	10	9	10億円 "	Less than 1 billion yen
81	22,092	72	3,552	125	39,538	3	14	20億円 "	2
23	3,948	18	1,145	38	3,079	2	2	50億円 "	5
6	7,083	3	101	8	1,210	-	-	100億円 "	10
2	11,881	-	-	2	66	-	-	100億円超	Over 10 billion yen
256,180	397,511	2,268,801	6,072,522	3,144,181	14,480,250	28,580	25,014	計 Total	Total

所得金額の内訳 Breakdown of income amount						区 分 Type	
分離短期譲渡所得 Short-term separate capital gains		分離長期譲渡所得 Long-term separate capital gains		株式等の譲渡所得等 Capital gains of stocks, etc.			
人 員 Number of taxpayers	金 額 Amount of income	人 員 Number of taxpayers	金 額 Amount of income	人 員 Number of taxpayers	金 額 Amount of income		
人 Person	百万円 Million yen	人 Person	百万円 Million yen	人 Person	百万円 Million yen	(合計所得階級別) By total income range	By total income range
161	58	1,842	867	1,481	697	70万円以下 Less than 0.7 million yen	Less than 0.7 million yen
146	86	2,871	2,030	1,627	884	100万円 "	1
307	186	6,013	5,484	3,685	2,109	150万円 "	1.5
398	304	7,348	8,594	5,171	2,871	200万円 "	2
417	352	7,597	10,753	5,364	3,447	250万円 "	2.5
410	393	7,851	13,703	4,616	3,590	300万円 "	3
721	829	14,452	32,500	8,444	7,799	400万円 "	4
711	928	13,403	39,330	7,857	8,416	500万円 "	5
601	976	11,824	42,428	6,993	8,736	600万円 "	6
516	1,025	10,866	46,863	6,104	8,885	700万円 "	7
449	883	9,450	48,085	4,969	8,470	800万円 "	8
768	2,024	16,010	99,947	7,353	15,424	1,000万円 "	10
499	1,358	12,778	100,111	5,216	14,411	1,200万円 "	12
564	1,867	14,240	139,584	5,494	18,294	1,500万円 "	15
604	2,517	15,875	205,433	5,593	24,616	2,000万円 "	20
621	3,517	17,308	327,637	5,478	36,372	3,000万円 "	30
492	3,945	13,477	409,141	4,341	50,658	5,000万円 "	50
284	4,054	7,681	418,227	3,009	80,536	1億円 "	100
95	1,670	2,310	257,230	1,280	91,903	2億円 "	200
35	1,194	631	146,063	679	139,523	5億円 "	500
2	15	66	35,130	205	108,136	10億円 "	Less than 1 billion yen
3	95	24	26,656	74	87,636	20億円 "	2
-	-	5	9,132	34	96,935	50億円 "	5
-	-	-	-	8	43,734	100億円 "	10
-	-	-	-	1	23,564	100億円超	Over 10 billion yen
8,804	28,276	193,922	2,424,926	95,076	887,646	計 Total	Total

(3) 所得控除表(その1)

Table for income deductions (Part 1)

区 分 Type		雑 損 控 除 Deduction for casualty losses		医 療 費 控 除 Deduction for medical expense		社 会 保 険 料 控 除 Deduction for social insurance premium		小 規 模 企 業 共 済 等 掛 金 控 除 Deduction for small-scale business enterprise mutual aid premium	
		人 員 Number of taxpayers	金 額 Amount of deduction	人 員 Number of taxpayers	金 額 Amount of deduction	人 員 Number of taxpayers	金 額 Amount of deduction	人 員 Number of taxpayers	金 額 Amount of deduction
		人 Person	百 万 円 Million yen	人 Person	百 万 円 Million yen	人 Person	百 万 円 Million yen	人 Person	百 万 円 Million yen
(合計所得階級別)	By total income range								
70万円以下	Less than 0.7 million yen	221	150	25,175	1,794	159,437	17,243	2,639	450
100万円 "	1	275	42	66,067	5,529	329,980	50,176	7,254	881
150万円 "	1.5	771	134	223,009	21,699	915,105	194,227	23,589	4,637
200万円 "	2	971	209	291,036	33,466	1,075,697	292,829	33,424	9,712
250万円 "	2.5	808	218	246,239	33,491	845,647	279,489	34,786	12,028
300万円 "	3	537	177	166,335	27,911	527,747	207,946	32,772	12,671
400万円 "	4	661	301	228,455	45,598	690,559	323,314	55,484	23,885
500万円 "	5	430	227	156,201	35,091	451,477	253,491	43,315	20,744
600万円 "	6	269	160	113,715	27,109	321,935	209,803	32,898	17,062
700万円 "	7	163	97	86,199	21,954	240,236	175,312	25,389	14,020
800万円 "	8	134	68	65,666	17,442	177,451	139,029	20,086	11,667
1,000万円 "	10	177	156	89,609	25,107	234,485	195,612	29,021	17,719
1,200万円 "	12	113	102	58,658	17,231	151,496	134,666	20,627	13,205
1,500万円 "	15	107	110	58,579	17,977	151,271	144,054	21,486	14,305
2,000万円 "	20	78	69	56,991	18,501	144,096	146,473	22,675	15,811
3,000万円 "	30	80	109	46,620	16,855	111,881	113,141	20,105	14,452
5,000万円 "	50	43	101	28,962	11,747	67,331	67,612	13,512	10,017
1億円 "	100	11	23	13,880	6,282	30,853	31,040	6,122	4,627
2億円 "	200	4	4	3,536	1,822	7,272	7,017	1,136	848
5億円 "	500	2	11	1,088	609	2,137	2,093	235	172
10億円 "	Less than 1 billion yen	1	14	202	120	372	390	33	24
20億円 "	2	-	-	60	47	133	140	9	7
50億円 "	5	-	-	18	14	42	42	2	2
100億円 "	10	-	-	3	2	8	9	-	-
100億円超	Over 10 billion yen	-	-	1	0	2	2	-	-
計	Total	5,856	2,481	2,026,304	387,398	6,636,650	2,985,151	446,599	218,946
(所得者別)	By income earners								
事業所得者	Operating income earners	1,353	671	289,916	50,663	1,313,952	607,212	206,797	97,042
不動産所得者	Real estate income earners	1,134	474	428,324	122,550	996,863	417,026	83,126	45,656
給与所得者	Employment income earners	1,298	485	571,985	112,526	2,179,986	1,390,402	130,778	67,295
雑所得者	Miscellaneous income earners	1,880	632	674,211	84,201	1,953,803	502,063	17,686	5,276
他の区分に該当しない者	Income earners not otherwise classified	191	220	61,868	17,457	192,046	68,448	8,212	3,677

(注) 1 「人員」欄の「実人」は実人員を示す。

Note: "Actual" in the column of "Number of taxpayers" means actual number of taxpayers.

生命保険料控除(一般) Deduction for life insurance premium (for ordinary)		生命保険料控除(年金) Deduction for life insurance premium (for pension)		地震保険料控除 Deduction for earthquake insurance premium		寄付金控除 Deduction for donation		区 分 Type	
人 員 Number of taxpayers	金 額 Amount of deduction	人 員 Number of taxpayers	金 額 Amount of deduction	人 員 Number of taxpayers	金 額 Amount of deduction	人 員 Number of taxpayers	金 額 Amount of deduction		
人 Person	百万円 Million yen	人 Person	百万円 Million yen	人 Person	百万円 Million yen	人 Person	百万円 Million yen	(合計所得階級別)	By total income range
119,663	5,446	9,289	444	26,639	503	2,049	93	70万円以下	Less than 0.7 million yen
231,361	10,635	19,045	908	69,872	1,362	3,988	107	100万円 "	1
632,498	29,313	46,609	2,241	237,935	4,692	12,232	355	150万円 "	1.5
759,311	35,501	54,096	2,584	321,328	6,459	18,851	580	200万円 "	2
606,174	28,517	50,647	2,429	273,383	5,760	18,528	625	250万円 "	2.5
389,165	18,491	39,983	1,923	182,301	4,091	12,213	477	300万円 "	3
520,662	24,928	61,606	2,965	254,526	6,012	18,226	842	400万円 "	4
346,772	16,685	43,295	2,089	179,939	4,417	14,757	787	500万円 "	5
249,019	12,025	32,450	1,565	135,280	3,373	12,554	736	600万円 "	6
185,636	8,989	25,065	1,215	103,104	2,593	10,798	712	700万円 "	7
138,181	6,703	18,739	903	76,880	1,952	9,221	672	800万円 "	8
181,156	8,792	25,144	1,225	101,578	2,608	14,537	1,177	1,000万円 "	10
117,538	5,723	16,881	819	65,435	1,680	11,520	1,142	1,200万円 "	12
118,284	5,759	18,684	911	65,125	1,659	14,419	1,672	1,500万円 "	15
114,657	5,604	19,686	967	62,483	1,602	16,441	2,304	2,000万円 "	20
90,191	4,421	17,583	862	48,417	1,305	15,390	3,031	3,000万円 "	30
54,123	2,655	10,841	533	29,076	830	11,434	3,159	5,000万円 "	50
24,173	1,183	4,664	230	13,045	394	6,086	3,203	1億円 "	100
5,440	266	967	48	2,962	95	1,608	2,009	2億円 "	200
1,499	73	226	11	792	26	489	1,150	5億円 "	500
236	11	36	2	134	4	123	938	10億円 "	Less than 1 billion yen
91	4	18	1	46	2	45	787	20億円 "	2
27	1	3	0	6	0	14	363	50億円 "	5
4	0	1	0	5	0	4	280	100億円 "	10
-	-	-	-	1	0	-	-	100億円超	Over 10 billion yen
4,885,861	231,726	515,558	24,872	2,250,292	51,420	225,527	27,199	計	Total
								(所得者別)	By income earners
1,140,036	54,573	202,226	9,740	420,532	9,831	30,861	4,806	事業所得者	Operating income earners
665,511	31,458	63,112	3,065	411,232	12,049	39,765	4,887	不動産所得者	Real estate income earners
1,651,188	79,360	191,240	9,267	725,850	15,659	91,464	10,814	給与所得者	Employment income earners
1,316,642	61,038	46,930	2,220	631,096	12,338	56,029	2,487	雑所得者	Miscellaneous income earners
112,484	5,298	12,050	579	61,582	1,544	7,408	4,205	他の区分に 該当しない者	Income earners not otherwise classified

(3) 所得控除表(その2)
Table for income deductions (Part 2)

区 分 Type	障 害 者 等 控 除 Exemption for handicapped person, etc.						人 員 計 Total number of taxpayers	金 額 Amount of deduction
	特別 障害者数 Number of heavily handicapped taxpayers	障害者数 Number of handicapped taxpayers	特別寡婦数 Number of special widows	寡 婦 数 Number of widows	寡 夫 数 Number of widowers	人 員 計 Total number of taxpayers		
(合計所得階級別) By total income range	人 Person	人 Person	人 Person	人 Person	人 Person	実人 Actual	百万円 Million yen	
70万円以下 Less than 0.7 million yen	-	767	-	821	27	1,599	436	
100万円 " 1	2,009	5,806	-	20,932	-	28,729	8,023	
150万円 " 1.5	17,773	28,355	925	58,269	691	102,877	31,008	
200万円 " 2	28,003	48,121	3,296	51,428	2,060	127,333	39,789	
250万円 " 2.5	32,153	44,040	4,342	40,480	2,560	116,823	37,893	
300万円 " 3	22,366	25,323	3,540	30,281	2,253	78,091	25,807	
400万円 " 4	32,850	32,026	5,591	41,693	3,130	106,906	35,846	
500万円 " 5	21,302	20,631	3,203	27,372	1,992	68,981	23,141	
600万円 " 6	15,315	14,601	-	2,946	-	30,748	10,864	
700万円 " 7	11,978	10,370	-	2,294	-	23,116	8,210	
800万円 " 8	8,069	7,625	-	1,549	-	16,229	5,705	
1,000万円 " 10	10,950	9,632	-	1,849	-	21,232	7,480	
1,200万円 " 12	6,793	5,975	-	1,194	-	13,244	4,653	
1,500万円 " 15	6,153	5,650	-	1,058	-	12,218	4,272	
2,000万円 " 20	5,952	4,886	-	901	-	11,092	3,943	
3,000万円 " 30	4,345	3,666	-	838	-	8,332	2,954	
5,000万円 " 50	2,732	2,099	-	483	-	5,062	1,790	
1億円 " 100	1,074	938	-	229	-	2,148	745	
2億円 " 200	331	265	-	40	-	596	215	
5億円 " 500	53	61	-	11	-	121	41	
10億円 " Less than 1 billion yen	8	10	-	2	-	20	6	
20億円 " 2	2	3	-	-	-	5	2	
50億円 " 5	1	-	-	-	-	1	0	
100億円 " 10	1	-	-	-	-	1	0	
100億円超 Over 10 billion yen	-	-	-	-	-	-	-	
計 Total	230,213	270,850	20,897	284,670	12,713	775,504	252,822	
(所得者別) By income earners								
事業所得者 Operating income earners	31,873	35,118	4,954	17,810	5,863	91,571	30,357	
不動産所得者 Real estate income earners	66,977	62,966	8,081	166,314	1,346	281,116	91,888	
給与所得者 Employment income earners	50,324	57,934	6,250	55,554	3,459	166,847	53,893	
雑所得者 Miscellaneous income earners	68,068	103,906	945	35,174	1,962	203,751	65,639	
他の区分に 該当しない 所得者 Income earners not otherwise classified	12,971	10,926	667	9,818	83	32,219	11,045	

(注) 1 「人員」欄の「実人」は実人員を示す。

Note: "Actual" in the column of "Number of taxpayers" means actual number of taxpayers.

配偶者控除 Exemption for spouse						配偶者特別控除 Special exemption for spouse		区分 Type	
一般配偶者数 Number of ordinary spouses	同居特別障害配偶者数 Number of heavily handicapped spouses living together	老人配偶者数 Number of aged spouses	老人同居特別障害者数 Number of heavily handicapped aged taxpayers living together	配偶者計 Total number of spouses	金額 Amount of deduction	人員 Number of taxpayers	金額 Amount of deduction		
人 Person	人 Person	人 Person	人 Person	人 Person	百万円 Million yen	人 Person	百万円 Million yen	(合計所得階級別) By total income range	By total income range
-	-	-	-	-	-	-	-	70万円以下	Less than 0.7 million yen
8,377	-	586	-	8,963	3,465	4,726	825	100万円 "	1
174,554	18	88,104	12	262,688	108,644	25,639	6,365	150万円 "	1.5
286,841	710	177,029	593	465,173	194,984	35,734	9,557	200万円 "	2
235,668	2,041	155,425	2,451	395,585	167,682	31,229	8,593	250万円 "	2.5
157,445	1,731	56,072	1,617	216,865	89,349	18,994	4,968	300万円 "	3
202,270	2,325	48,943	1,892	255,430	103,623	23,641	6,049	400万円 "	4
127,701	1,292	25,759	1,192	155,944	62,823	14,603	3,648	500万円 "	5
92,768	820	15,855	750	110,193	44,083	10,257	2,553	600万円 "	6
73,276	586	10,651	582	85,095	33,868	7,398	1,843	700万円 "	7
55,997	460	7,382	389	64,228	25,481	5,031	1,254	800万円 "	8
73,996	584	9,304	507	84,391	33,432	5,514	1,379	1,000万円 "	10
47,546	327	5,517	302	53,692	21,205	-	-	1,200万円 "	12
50,111	318	5,237	269	55,935	22,011	-	-	1,500万円 "	15
48,115	284	4,627	256	53,282	20,924	-	-	2,000万円 "	20
31,496	172	3,701	194	35,563	14,032	-	-	3,000万円 "	30
14,655	95	2,116	104	16,970	6,740	-	-	5,000万円 "	50
6,124	35	1,043	42	7,244	2,888	-	-	1億円 "	100
1,539	8	259	13	1,819	726	-	-	2億円 "	200
461	2	67	-	530	209	-	-	5億円 "	500
101	1	8	-	110	43	-	-	10億円 "	Less than 1 billion yen
33	-	6	-	39	15	-	-	20億円 "	2
10	-	2	-	12	5	-	-	50億円 "	5
1	-	-	-	1	0	-	-	100億円 "	10
1	-	-	-	1	0	-	-	100億円超	Over 10 billion yen
1,689,086	11,809	617,693	11,165	2,329,753	956,233	182,766	47,036	計	Total
								(所得者別)	By income earners
247,175	2,973	18,006	687	268,841	105,310	28,213	7,176	事業所得者	Operating income earners
128,175	1,845	89,316	4,007	223,343	96,251	15,999	4,172	不動産所得者	Real estate income earners
710,570	4,493	46,185	1,207	762,455	296,467	64,880	15,527	給与所得者	Employment income earners
560,792	1,893	447,190	4,501	1,014,376	432,870	71,441	19,587	雑所得者	Miscellaneous income earners
42,374	605	16,996	763	60,738	25,335	2,233	575	他の区分にない者	Income earners not otherwise classified

(3) 所得控除表(その3)

Table for income deductions (Part 3)

区 分 Type		扶 養 控 除							
		一般扶養 親 族 数 Number of ordinary dependents	うち同居特 別障害者数 Number of heavily handicapped dependents living together	特定扶養 親 族 数 Number of specified dependents	うち同居特 別障害者数 Number of heavily handicapped dependents living together	同居老親 等親族数 Number of aged family members including parents living together	うち同居特 別障害者数 Number of heavily handicapped dependents living together	同居老親等 以外の老人 Number of aged taxpayers other than aged parents, etc. living together	うち同居特 別障害者数 Number of heavily handicapped dependents living together
		人 Person	人 Person	人 Person	人 Person	人 Person	人 Person	人 Person	人 Person
(合計所得階級別)	By total income range								
70万円以下	Less than 0.7 million yen	-	-	-	-	-	-	-	-
100万円 "	1	2,144	-	16	-	80	-	202	-
150万円 "	1.5	30,971	51	4,437	-	10,055	43	4,988	-
200万円 "	2	76,007	424	13,148	16	27,247	108	11,674	50
250万円 "	2.5	112,700	1,614	26,498	43	32,591	843	14,191	209
300万円 "	3	112,487	2,183	33,447	120	32,450	1,471	11,747	264
400万円 "	4	177,391	3,934	64,811	361	49,113	3,873	18,187	383
500万円 "	5	130,333	3,064	54,030	349	35,155	3,163	13,681	329
600万円 "	6	101,352	1,962	44,904	259	27,010	2,491	10,787	209
700万円 "	7	79,195	1,630	36,936	236	18,684	1,888	7,971	227
800万円 "	8	60,683	1,094	29,369	169	13,590	1,249	6,582	183
1,000万円 "	10	82,353	1,669	39,661	226	16,280	1,730	7,907	186
1,200万円 "	12	56,363	1,158	27,125	138	9,415	976	5,620	112
1,500万円 "	15	64,058	857	28,395	69	8,032	872	5,836	108
2,000万円 "	20	64,880	854	28,945	163	6,658	718	5,734	134
3,000万円 "	30	52,097	589	25,280	124	4,555	431	5,280	112
5,000万円 "	50	32,488	390	17,977	82	2,714	365	3,035	49
1億円 "	100	15,441	149	7,686	29	1,023	108	1,507	16
2億円 "	200	3,634	56	1,529	12	239	21	295	2
5億円 "	500	1,064	4	416	3	39	5	92	3
10億円 "	Less than 1 billion yen	187	1	70	-	8	-	10	-
20億円 "	2	75	-	22	-	4	-	4	-
50億円 "	5	20	1	3	-	-	-	1	-
100億円 "	10	4	1	-	-	-	-	-	-
100億円超	Over 10 billion yen	-	-	-	-	-	-	-	-
計	Total	1,255,927	21,685	484,705	2,399	294,942	20,355	135,331	2,576
(所得者別)	By income earners								
事業所得者	Operating income earners	500,610	5,515	174,655	855	123,352	8,051	47,313	765
不動産所得者	Real estate income earners	132,369	5,798	47,646	314	35,060	3,721	15,690	875
給与所得者	Employment income earners	538,101	6,948	242,655	1,090	102,368	6,692	53,230	587
雑所得者	Miscellaneous income earners	56,366	2,060	7,503	16	25,535	1,064	15,514	210
他の区分に 該当しない 所得者	Income earners not otherwise classified	28,481	1,364	12,246	124	8,627	827	3,584	139

(注)「人員」欄の「実人」は、実人員を示す。

Note: "Actual" in the column of "Number of taxpayers" means actual number of taxpayers.

Exemption for dependents		基礎控除 Basic exemption		所得控除合計 Total of exemption and deduction from income		区 分 Type	
人 員 Number of taxpayers	金 額 Amount of exemption	人 員 Number of taxpayers	金 額 Amount of exemption	人 員 Number of taxpayers	金 額 Amount of exemption and deduction		
実人 Actual	百万円 Million yen	人 Person	百万円 Million yen	実人 Actual	百万円 Million yen	(合計所得階級別)	By total income class
-	-	242,304	92,076	242,304	118,634	70万円以下	Less than 0.7 million yen
2,442	968	392,348	149,092	392,348	232,012	100万円 "	1
48,390	22,823	986,731	374,958	986,731	801,096	150万円 "	1.5
104,748	58,782	1,119,374	425,362	1,119,374	1,109,814	200万円 "	2
138,421	86,182	874,286	332,229	874,286	995,134	250万円 "	2.5
124,712	89,690	546,272	207,583	546,272	691,083	300万円 "	3
184,148	148,448	712,827	270,874	712,827	992,685	400万円 "	4
138,821	112,939	464,236	176,410	464,236	712,492	500万円 "	5
106,485	89,369	330,227	125,486	330,227	544,188	600万円 "	6
82,359	69,420	246,193	93,553	246,193	431,787	700万円 "	7
61,321	53,547	181,808	69,087	181,808	333,509	800万円 "	8
82,085	70,852	240,306	91,316	240,306	456,855	1,000万円 "	10
56,445	47,499	155,231	58,988	155,231	306,914	1,200万円 "	12
61,262	50,358	154,872	58,851	154,872	321,941	1,500万円 "	15
58,752	50,158	147,459	56,034	147,459	322,391	2,000万円 "	20
47,889	41,339	114,791	43,621	114,791	256,121	3,000万円 "	30
30,458	27,012	69,407	26,375	69,407	158,572	5,000万円 "	50
13,657	12,132	32,007	12,163	32,007	74,909	1億円 "	100
3,096	2,656	7,654	2,909	7,654	18,615	2億円 "	200
959	738	2,234	849	2,234	5,981	5億円 "	500
137	125	387	147	387	1,824	10億円 "	Less than 1 billion yen
59	47	137	52	137	1,104	20億円 "	2
14	10	44	17	44	455	50億円 "	5
3	2	8	3	8	297	100億円 "	10
-	-	2	1	2	3	100億円超	Over 10 billion yen
1,346,663	1,035,097	7,021,145	2,668,035	7,021,145	8,888,417	計	Total
						(所得者別)	By income earners
483,326	399,834	1,429,101	543,058	1,429,101	1,920,273	事業所得者	Operating income earners
162,129	111,931	1,062,298	403,673	1,062,298	1,345,081	不動産所得者	Real estate income earners
571,801	447,636	2,290,441	870,368	2,290,441	3,369,697	給与所得者	Employment income earners
92,385	49,575	2,014,246	765,413	2,014,246	2,003,340	雑所得者	Miscellaneous income earners
37,022	26,121	225,059	85,522	225,059	250,026	他の区分に 該当しない 所得者	Income earners not otherwise classified

(4) 税額控除表

Table for tax credits

区 分 Type	配 当 控 除 Tax credit for dividend		住宅借入金（取得）等特別控除 Special credit for acquisition of dwelling house		電子証明書等特別控除 Electronic certificates special subtraction		そ の 他 Others		控 除 合 計 Total of credits	
	人 員 Number of taxpayers	金 額 Amount of credit	人 員 Number of taxpayers	金 額 Amount of credit	人 員 Number of taxpayers	金 額 Amount of credit	人 員 Number of taxpayers	金 額 Amount of credit	人 員 Number of taxpayers	金 額 Amount of credit
(合計所得階級別) By total income range	人 Person	百万円 Million yen	人 Person	百万円 Million yen	人 Person	百万円 Million yen	人 Person	百万円 Million yen	実人 Actual	百万円 Million yen
70万円以下 Less than 0.7 million yen	835	23	297	36	855	4	239	15	2,178	78
100万円〃 1	1,634	7	188	3	2,014	10	334	4	4,134	25
150万円〃 1.5	5,717	44	1,284	26	4,993	25	1,078	30	12,945	125
200万円〃 2	10,401	74	3,750	100	6,157	31	1,540	26	21,599	231
250万円〃 2.5	11,909	116	5,564	197	5,528	28	1,392	31	24,069	372
300万円〃 3	9,742	101	7,387	351	4,148	21	1,036	28	21,982	501
400万円〃 4	17,683	232	20,211	1,398	6,356	32	1,657	72	44,988	1,734
500万円〃 5	15,356	261	25,981	2,568	4,660	23	1,520	83	46,216	2,934
600万円〃 6	12,514	268	28,527	3,624	3,608	18	1,589	94	44,741	4,004
700万円〃 7	10,760	285	26,150	3,907	2,846	14	1,356	107	39,538	4,314
800万円〃 8	8,749	275	20,562	3,350	2,136	11	1,227	117	31,284	3,753
1,000万円〃 10	13,341	519	27,932	4,889	2,646	13	1,989	213	43,676	5,634
1,200万円〃 12	9,806	525	18,834	3,609	1,592	8	1,489	223	30,053	4,365
1,500万円〃 15	12,376	754	21,265	4,438	1,437	7	1,287	261	34,336	5,459
2,000万円〃 20	14,291	1,123	21,280	4,730	1,203	6	1,394	433	35,947	6,292
3,000万円〃 30	14,782	1,964	14,365	3,446	789	4	1,447	565	29,418	5,978
5,000万円〃 50	11,759	2,656	-	-	341	2	1,069	649	12,929	3,307
1億円〃 100	6,573	3,089	-	-	93	0	833	1,070	7,326	4,160
2億円〃 200	1,990	2,547	-	-	20	0	355	1,168	2,288	3,715
5億円〃 500	771	2,651	-	-	5	0	147	1,679	883	4,331
10億円〃 Less than 1 billion yen	172	1,464	-	-	-	-	37	647	202	2,112
20億円〃 2	77	1,071	-	-	-	-	12	323	83	1,394
50億円〃 5	22	188	-	-	-	-	6	26	25	214
100億円〃 10	6	354	-	-	-	-	-	-	6	354
100億円超 Over 10 billion yen	2	594	-	-	-	-	-	-	2	594
計 Total	191,268	21,187	243,577	36,672	51,427	257	23,033	7,865	490,848	65,981
(所得者別) By income earners										
事業所得者 Operating income earners	20,416	234	59,024	8,042	12,515	63	6,851	2,961	94,619	11,300
不動産所得者 Real estate income earners	35,396	1,079	18,180	2,764	6,400	32	2,367	312	60,878	4,188
給与所得者 Employment income earners	91,582	7,802	155,015	24,765	20,887	104	8,462	3,052	264,524	35,723
雑所得者 Miscellaneous income earners	29,578	605	6,178	363	9,887	49	4,324	250	49,239	1,268
他の区分に該当しない所得者 Income earners not otherwise classified	14,296	11,466	5,180	737	1,738	9	1,029	1,290	21,588	13,502

(注) 1 税額控除表の内訳は、主たるものを掲げた。

2 「人員」欄の「実人」は実人員を示す。

Note: 1 Major items are listed in "Table for tax credit".

2 "Actual" in the column of "Number of taxpayers" means actual number of taxpayers.

(5) 源泉徴収税額表

Table for amount of withholding income tax

区 分 Type	合 計 Total		給 与 所 得 に 対 す る 税 額 Tax on employment income						給与所得以外の所得に対する税額 Tax on income other than employment income				
			年末調整された者 Taxpayers subject to year end adjustment		年末調整されない者 Taxpayers not subject to year end adjustment		合 計 Total		うち公的年金等に対する税額 Tax on public pension, etc.				
	人 員 Number of taxpayers	税 額 Amount of tax	人 員 Number of taxpayers	税 額 Amount of tax	人 員 Number of taxpayers	税 額 Amount of tax	人 員 Number of taxpayers	税 額 Amount of tax	人 員 Number of taxpayers	税 額 Amount of tax	人 員 Number of taxpayers	税 額 Amount of tax	
(合計所得階級別)	By total income range	実人 Actual	百万円 Million yen	人 Person	百万円 Million yen	人 Person	百万円 Million yen	実人 Actual	百万円 Million yen	人 Person	百万円 Million yen	人 Person	百万円 Million yen
70万円以下	Less than 0.7 million yen	41,616	707	4,482	13	10,177	90	14,659	103	28,438	604	—	—
100万円 "	1	120,378	1,192	17,870	161	24,243	234	42,113	395	79,424	797	61,385	575
150万円 "	1.5	437,977	7,521	71,609	1,229	87,676	1,465	159,285	2,693	305,207	4,828	276,806	4,385
200万円 "	2	674,534	17,546	112,076	3,213	108,629	2,423	220,705	5,636	502,293	11,909	460,862	10,939
250万円 "	2.5	563,353	20,102	109,528	4,420	103,984	3,038	213,512	7,458	405,089	12,644	368,264	11,288
300万円 "	3	326,199	15,160	92,998	5,223	76,002	3,273	169,000	8,496	195,979	6,663	162,400	5,493
400万円 "	4	441,328	30,329	144,286	12,599	112,940	7,865	257,226	20,465	236,815	9,864	174,321	7,487
500万円 "	5	314,522	35,068	111,408	16,018	82,843	9,574	194,251	25,592	156,274	9,477	105,643	6,561
600万円 "	6	241,843	41,899	86,828	19,351	68,764	12,889	155,592	32,239	112,164	9,660	70,316	5,947
700万円 "	7	190,433	48,021	68,330	23,288	57,743	16,622	126,073	39,909	84,962	8,112	46,963	4,238
800万円 "	8	145,439	52,209	51,328	25,756	46,154	19,660	97,482	45,416	63,843	6,792	32,082	2,768
1,000万円 "	10	197,654	100,299	67,517	49,305	65,172	39,857	132,689	89,162	88,466	11,137	40,099	3,214
1,200万円 "	12	131,682	103,689	41,604	47,853	47,000	45,154	88,604	93,007	61,731	10,682	23,280	1,745
1,500万円 "	15	134,696	164,120	37,062	66,486	51,177	78,866	88,239	145,351	70,443	18,768	22,557	1,691
2,000万円 "	20	130,491	258,667	29,511	78,392	54,763	152,728	84,274	231,120	72,552	27,547	20,292	1,500
3,000万円 "	30	101,264	339,752	11,577	23,095	50,478	276,070	62,055	299,165	60,042	40,587	15,580	1,142
5,000万円 "	50	61,122	380,077	4,260	5,595	31,511	325,692	35,771	331,287	39,770	48,790	8,590	653
1億円 "	100	28,078	322,979	1,611	1,758	14,184	270,314	15,795	272,072	19,751	50,907	4,329	344
2億円 "	200	6,572	137,420	416	433	3,264	106,765	3,680	107,198	4,717	30,222	1,148	79
5億円 "	500	1,958	78,609	168	211	928	54,802	1,096	55,013	1,400	23,596	298	24
10億円 "	Less than 1 billion yen	355	27,123	28	41	172	17,930	200	17,970	291	9,152	60	4
20億円 "	2	135	19,488	10	14	65	14,270	75	14,285	107	5,203	24	2
50億円 "	5	43	2,139	2	5	23	1,102	25	1,107	29	1,031	8	1
100億円 "	10	8	1,872	—	—	4	452	4	452	7	1,419	1	0
100億円超	Over 10 billion yen	2	2,398	—	—	1	21	1	21	2	2,376	1	0
計	Total	4,291,682	2,208,385	1,064,509	384,457	1,097,897	1,461,157	2,162,406	1,845,614	2,589,796	362,771	1,895,309	70,081
(所得者別)	By income earners												
事業所得者	Operating income earners	227,157	186,599	4,311	619	78,900	13,548	83,211	14,167	168,941	172,432	17,311	697
不動産所得者	Real estate income earners	387,664	51,652	74,061	9,679	104,764	26,128	178,825	35,808	231,751	15,844	140,748	6,225
給与所得者	Employment income earners	2,034,218	1,798,393	886,597	367,261	721,848	1,381,250	1,608,445	1,748,511	649,514	49,882	302,134	12,633
雑所得者	Miscellaneous income earners	1,537,630	71,030	82,011	3,067	165,160	6,960	247,171	10,027	1,472,577	61,002	1,410,110	49,106
他の区分に該当しない所得者	Income earners not otherwise classified	105,013	100,712	17,529	3,830	27,225	33,270	44,754	37,101	67,013	63,611	25,006	1,420

(注) 「人員」欄の「実人」は実人員を示す。

Note: "Actual" in the column of "Number of taxpayers" means actual number of taxpayers.

(6) 専従者表

Table for family employee

区 分 Type		青 色 申 告 者 Persons who filed blue returns						専従者数 Number of family employees	専従者 給与額 Amount of wages of family employees
		納税者数 Number of taxpayers	左のうち専従者がある者 Number of taxpayers who have family employees				計 Total		
			専従者1人 の者 One family employee	専従者2人 の者 Two family employees	専従者3人 以上の者 Three or more family employees	人 Person			
(合計所得階級別)	By total income range	人 Person	人 Person	人 Person	人 Person	人 Person	人 Person	百万円 Million yen	
70万円以下	Less than 0.7 million yen	45,028	7,061	540	143	7,744	8,597	10,711	
100万円 "	1	81,938	18,647	1,364	216	20,227	22,084	26,409	
150万円 "	1.5	182,159	41,856	4,210	913	46,979	53,187	71,299	
200万円 "	2	201,007	45,487	5,501	1,418	52,406	61,016	89,246	
250万円 "	2.5	193,858	43,309	5,767	1,777	50,853	60,543	96,119	
300万円 "	3	173,162	38,946	5,670	1,977	46,593	56,542	92,638	
400万円 "	4	272,979	60,091	9,500	3,943	73,534	91,650	161,633	
500万円 "	5	199,337	42,253	7,022	3,388	52,663	67,103	129,444	
600万円 "	6	144,609	29,555	4,994	2,745	37,294	48,306	99,756	
700万円 "	7	107,944	20,935	3,465	1,992	26,392	34,210	76,474	
800万円 "	8	81,119	15,084	2,328	1,466	18,878	24,450	58,194	
1,000万円 "	10	110,150	20,074	2,791	1,826	24,691	31,542	82,222	
1,200万円 "	12	70,795	12,817	1,522	1,031	15,370	19,191	56,028	
1,500万円 "	15	68,008	13,287	1,296	742	15,325	18,250	61,731	
2,000万円 "	20	65,216	14,200	1,196	516	15,912	18,274	73,189	
3,000万円 "	30	56,816	13,530	970	281	14,781	16,392	81,688	
5,000万円 "	50	38,946	9,385	669	140	10,194	11,178	66,600	
1億円 "	100	19,001	4,518	263	69	4,850	5,269	36,841	
2億円 "	200	4,405	886	55	11	952	1,033	7,784	
5億円 "	500	1,228	179	6	2	187	197	1,329	
10億円 "	Less than 1 billion yen	181	14	-	-	14	14	99	
20億円 "	2	69	3	-	-	3	3	95	
50億円 "	5	15	1	-	-	1	1	36	
100億円 "	10	2	-	-	-	-	-	-	
100億円超	Over 10 billion yen	1	-	-	-	-	-	-	
計	Total	2,117,973	452,118	59,129	24,596	535,843	649,032	1,379,565	
(所得者別)	By income earners								
事業所得者	Operating income earners	815,968	328,179	52,076	22,796	403,051	505,173	1,132,924	
不動産所得者	Real estate income earners	654,325	82,816	4,539	1,219	88,574	95,800	178,639	
給与所得者	Employment income earners	461,731	17,935	1,329	252	19,516	21,420	30,091	
雑所得者	Miscellaneous income earners	135,117	15,218	465	99	15,782	16,480	19,529	
他の区分に 該当しない 所得者	Income earners not otherwise classified	50,832	7,970	720	230	8,920	10,159	18,382	

区 分 Type		青 色 申 告 者 以 外 の 者 Others						
		納税者数 Number of taxpayers	左のうち専従者がある者 Number of taxpayers who have family employees				専従者数 Number of family employees	専従者 控除額 Amount of wages of family employees
			専従者1人 の者 One family employee	専従者2人 の者 Two family employees	専従者3人 以上の者 Three or more family employees	計 Total		
		人 Person	人 Person	人 Person	人 Person	人 Person	人 Person	百万円 Million yen
(合計所得階級別)	By total income range							
70万円以下	Less than 0.7 million yen	197,276	4,179	48	6	4,233	4,300	2,610
100万円 "	1	310,410	10,044	122	10	10,176	10,325	7,538
150万円 "	1.5	804,572	17,460	423	56	17,939	18,488	13,837
200万円 "	2	918,367	17,284	500	78	17,862	18,545	14,037
250万円 "	2.5	680,428	14,956	519	91	15,566	16,285	12,452
300万円 "	3	373,110	11,796	496	139	12,431	13,219	10,106
400万円 "	4	439,848	15,206	914	247	16,367	17,814	13,533
500万円 "	5	264,899	8,520	646	159	9,325	10,307	7,776
600万円 "	6	185,618	4,938	434	113	5,485	6,160	4,610
700万円 "	7	138,249	2,926	270	85	3,281	3,739	2,786
800万円 "	8	100,689	1,775	179	42	1,996	2,262	1,688
1,000万円 "	10	130,156	1,885	163	50	2,098	2,369	1,804
1,200万円 "	12	84,436	962	75	31	1,068	1,209	916
1,500万円 "	15	86,864	730	35	12	777	838	641
2,000万円 "	20	82,243	557	38	9	604	662	509
3,000万円 "	30	57,975	372	19	3	394	419	327
5,000万円 "	50	30,461	230	5	-	235	240	194
1億円 "	100	13,006	108	5	1	114	121	93
2億円 "	200	3,249	29	-	1	30	32	25
5億円 "	500	1,006	3	-	-	3	3	3
10億円 "	Less than 1 billion yen	206	-	-	-	-	-	-
20億円 "	2	68	-	-	-	-	-	-
50億円 "	5	29	-	-	-	-	-	-
100億円 "	10	6	-	-	-	-	-	-
100億円超	Over 10 billion yen	1	-	-	-	-	-	-
計	Total	4,903,172	113,960	4,891	1,133	119,984	127,337	95,486
(所得者別)	By income earners							
事業所得者	Operating income earners	613,133	90,480	4,394	1,055	95,929	102,595	78,938
不動産所得者	Real estate income earners	407,973	10,028	284	47	10,359	10,756	7,857
給与所得者	Employment income earners	1,828,710	5,878	108	17	6,003	6,149	3,743
雑所得者	Miscellaneous income earners	1,879,129	6,242	61	5	6,308	6,385	3,926
他の区分に 該当しない 所得者	Income earners not otherwise classified	174,227	1,332	44	9	1,385	1,452	1,022

3 源泉所得税

統計表を見る方のために

1 利用上の注意

この章は、平成22年分の源泉所得税課税状況及び民間給与実態統計調査結果（抜粋）から成っている。課税状況は全数調査又は標本調査により調査、集計したものであり、巨視的な角度から源泉所得税の課税の全容を捉えたものである。民間給与実態統計調査は、給与所得者（民間企業に属する者に限る。）の規模別、業種別、給与階級別等に人員、給与、税額を明らかにしたものである。この調査は標本調査の方法で調査、集計したものであるため、前半の課税状況の関連数値とは若干の差がある。

2 源泉徴収税率（平成22年分）

- (1) 利子所得（源泉分離） 15%
 (2) 配当所得

	平成16年1月～18年4月	平成18年5月～20年12月	平成21年1月～23年12月
上場株式の配当等（個人の大口株主を除く） 特定株式投資信託の収益の分配 公募証券投資信託（公社債投資信託及び特定株式投資信託を除く）の収益の分配 特定投資法人の投資口の配当等	総合課税		総合課税と申告分離課税の 選択適用
源泉徴収税率	7%（注1）		
確定申告不要制度	適用（上限なし）		
上記以外の配当等（未上場株式の配当等など）	総合課税		
源泉徴収税率	20%		
確定申告不要制度	1銘柄当たり1回5万円 （年1回10万円）以下	1回に支払う金額が、10万円に配当計算期間の月数（最高12か月） を乗じてこれを12で除して計算した金額以下	
私募公社債等運用投資信託の収益の分配 特定目的信託（社債的受益権に限る）の収益の分配	源泉分離課税		
源泉徴収税率	15%（注2）		

（注1）居住者の場合は他に住民税3%の特別徴収が必要

（注2）居住者の場合は他に住民税5%の特別徴収が必要

- (3) 割引債の償還差益（源泉分離） 18%（又は16%）
 (4) 特定口座内保管上場株式等の譲渡所得等 7%
 (5) 給与所得 「給与所得の源泉徴収税額表」に定める額（略）
 (6) 退職所得 イ 「退職所得の受給に関する申告書」を提出した場合 「退職所得の源泉徴収税額の速算表」（略）
 ロ 「退職所得の受給に関する申告書」を提出しなかった場合 20%
 (7) 報酬・料金等 イ 居住者に対して支払われるもの
 (イ) 原稿料等（所得税法第204条1項1号）
 弁護士、税理士等（同条1項2号）
 職業野球選手、騎手等（同条1項4号）
 芸能等についての出演、演出等（同条1項5号）
 契約金（同条1項7号）
 1回の支払金額100万円までの部分 10%
 " 100万円超の部分 20%
 (ロ) 司法書士、土地家屋調査士、海事代理士（同条1項2号） = 1回の支払金額1万円超の部分
 職業拳闘家（同条1項4号） = 1回の支払金額5万円超の部分
 外交員、集金人、電力量計の検針人（同条1項4号） = 月中の支払金額12万円超の部分
 パー、キャバレーのホステス等（同条1項6号、措置法第41条の20）
 =（5千円×計算期間の日数）を超える部分
 広告宣伝の賞金（同条1項8号） = 1回の支払金額50万円超の部分
 } 10%
 (ハ) 診療報酬（同条1項3号） = 月分の支払金額20万円超の部分 10%
 (ニ) 公的年金等（所得税法第203条の2） =（（公的年金等の支給額） - （控除額））
 A 「扶養親族等申告書」を提出した場合 5%
 B 「扶養親族等申告書」を提出しなかった場合 10%
 (ホ) 生命保険契約等に基づく年金（所得税法第207条）
 =（支払う年金の額 - その年金額に対応する保険料又は掛金の額）で25万円以上のもの 10%
 ロ 内国法人に対して支払われるもの
 ・馬主に支払われる競馬の賞金（所得税法第174条第10号）
 =（賞金の額の20% + 60万円）を超える部分 10%

3 Withholding Income Tax

For the people who use the statistical tables

1 Notes on use

This section comprises statistics of taxation for withholding income tax for 2010 and results of the Statistical Survey of Actual Statistics for Salary in the Private Sector (excerpt). The statistics of taxation which was surveyed and computed based on the method of complete enumeration or sample survey shows the whole picture of taxation for withholding income tax macroscopically. The results of the Status Survey of Actual Statistics for Salary in the Private Sector show the breakdown of number, salary and amount of tax for employment income earners (limited to employees in the private sector) by business scale, business type, and employment income range.

Since this actual statistics survey was made by the method of sample survey, there is some discrepancy between the figures in the results and corresponding figures in the statistics of taxation mentioned above.

2 Withholding income tax rate (for 2010)

(1) Interest income (separate taxation at source) : 15 %

(2) Dividend income

	January, 2004 to April, 2006	May, 2006 to December, 2006	January, 2009 to December, 2011
Dividend of listed stock type, etc. (An individual major shareholder is excluded.) Profit dividend accruing from investment trust, Profit dividend accruing from investment trust (excluding bond investment trusts, publicly offered bond investment trusts, etc.), Dividend of profit from investments of special securities investment firms	Taxation on aggregate income		Taxation on aggregate income or Separate taxation at source
Withholding income tax rate	7% (Note 1)		
Final tax returns unnecessary system	Upper bound none		
Other dividend, etc. (Dividend of unlisted stock type, etc.)	Taxation on aggregate income		
Withholding income tax rate	20%		
Final tax returns unnecessary system	50,000 yen or less a brand once (100,000 yen once a year)	The value of a single payment shall not exceed the value when multiplying 100,000 yen by the number of months in the dividend-computation period (maximum of 12 months), and then dividing that total by 12.	
Profit dividend accruing from private bond investment trust or special purpose trust	separate taxation at source		
Withholding income tax rate	15% (Note 2)		

Notes 1: Besides this, the special collection 3% of the residence tax is necessary.

2: Besides this, the special collection 5% of the residence tax is necessary.

(3) Profit from redemption of discount bond (separate taxation at source) : 18 % (or 16 %)

(4) Capital gains of listed stocks held in a special account, etc. (separate taxation at source) : 7%

(5) Employment income : Amount provided in "Tax withholding table for employment income": (omitted)

(6) Retirement income

(a) In the case of return form for retirement income being filed ... "Tax withholding table for retirement income": (omitted)

(b) In the case of return form for retirement income not being filed : 20 %

(7) Remuneration, fee, etc.

(a) paid to residents

① Compensation for manuscripts, etc. (Income Tax Law Sec.204.1.1)

Lawyer, Certified Public Tax Accountant, etc. (Sec.204.1.2)

Professional baseball player, Jockey, etc. (Sec.204.1.4)

Performance, Direction and other activities in entertainment, etc. (Sec.204.1.5)

Contract money (Sec.204.1.7)

② Judicial scrivener, Land and house investigator, Marine procedure commission agent (Sec. 204. 1. 2)

= With respect to the amount of pay for one time, part of the amount which exceeds 10,000 yen

Professional boxer (Sec. 204.1.4)

= With respect to the amount of pay for one time, part of the amount which exceeds 50,000 yen

Sales agent, Money collector, Watt-hour meter reader (Sec. 204. 1. 4)

= With respect to the amount of pay for the month, part of the amount which exceeds 120,000 yen

Hostess of saloon, cabaret, etc. (Sec. 204. 1. 4, Special Taxation Measure Law Sec.41.20)

= Part of the amount which exceeds (5000 yen x days)

Prize money of advertisement (Sec.204 .1.8)

= With respect to the amount of pay for one time, part of the amount which exceeds 500,000 yen

③ Remuneration for medical treatment (Sec.204 .1. 3)

= Part of the amount of pay for the month which exceeds 200,000 yen : 10 %

④ Public pension, etc. (Sec.203. 2)

= (Amount of public pension, etc. - Amount of deduction) : 10 %

⑤ Pension by life insurance contract, etc. (Sec.207)

Part of the amount (Annuity paid minus corresponding premium or installment) which exceeds 250,000 yen : 10 %

(b) paid to Domestic corporation

• Prize money owner of a race horse received (Income Tax Law Sec.174 .10)

= Part of the amount which exceeds (Amount of prize money × 20 % + 600,000 yen) : 10 %

With respect to the amount of pay for one time,
Part of the amount which does not exceed 1 million yen : 10 %
Part of the amount which exceeds 1 million yen : 20 %

10 %

3 - 1 課税状況

Statistics of Taxation

(1) 課税状況

(単位：百万円)

Statistics of taxation

(In millions of yen)

区分 Type	源泉徴収税額 Amount of withholding income tax							
	利子所得等 Interest income, etc.	配当所得 Dividend income	特定口座内保管 上場株式等の 譲渡所得等 Capital gains, etc., from listed shares, etc., kept in special accounts	給与所得 Employment income	退職所得 Retirement income	報酬・料金等 所得 Remuneration, Fee, etc.	非居住者等 所得 Income of non residents, etc.	計 Total
平成17年分 2005	615,073	2,406,981	254,672	10,132,835	294,970	1,315,150	291,262	15,310,944
18 2006	483,788	2,348,788	223,942	11,362,529	286,390	1,363,280	358,611	16,427,267
19 2007	632,489	2,445,815	210,356	9,870,157	268,510	1,195,908	394,846	15,018,081
20 2008	819,520	2,044,204	49,652	9,727,330	260,635	1,170,087	360,578	14,432,008
21 2009	661,963	1,584,196	50,449	8,626,931	261,987	1,149,864	257,249	12,592,639
22 2010	548,231	1,641,050	46,817	8,501,306	229,569	1,150,780	285,492	12,403,245

調査対象等：各年分の源泉所得税について、その年の2月から翌年1月までに提出のあった徴収高計算書の税額及び税務署長が行った納税告知に係る税額を示したものである。

Subject of survey: With respect to withholding income tax for each year, amount of tax based on accounting statements of amount collected filed between February of the year and January of the following year, and amount of tax based on the notification of tax payment which the District Director of the Tax Office made is shown.

(2) 加算税の状況

(単位：百万円)

Statistics of additional tax

(In millions of yen)

区分 Type	源泉徴収税額 Amount of withholding income tax						
	利子所得等 Interest income, etc.	配当所得 Dividend income	給与所得 Employment income	退職所得 Retirement income	報酬・料金等 所得 Remuneration, Fee, etc.	非居住者等所得 Income of non residents, etc.	計 Total
不納付加算税 Additional tax on non-payment	52	460	9,416	156	834	728	11,646
重加算税 Additional tax for fraud case	0	-	1,502	3	27	9	1,541
合計 Total	52	460	10,918	158	861	737	13,187

調査対象等：平成22年分の加算税の徴収決定額を示したものである。

Subject of survey, etc.: This table shows determined amount to be collected of additional tax 2010.

(3) 源泉徴収義務者数

(単位：件)

Number of withholding agents

(In numbers of cases)

区分 Type	源泉徴収義務者数 Number of withholding agents					
	利子所得等 Interest income, etc.	配当所得 Dividend income	特定口座内保管 上場株式等の 譲渡所得等 Capital gains, etc., from listed shares, etc., kept in special accounts	給与所得 Employment income	報酬・料金等 所得 Remuneration, Fee, etc.	非居住者等 所得 Income of non residents, etc.
平成17年分 2005	40,448	129,045	5,279	3,859,683	3,082,798	24,275
18 2006	39,569	125,528	6,592	3,845,831	3,069,616	24,850
19 2007	47,913	129,812	7,370	3,810,440	3,043,366	24,548
20 2008	49,701	130,365	7,338	3,745,714	2,989,766	24,027
21 2009	46,439	126,822	7,527	3,681,794	2,930,253	23,303
22 2010	43,838	125,724	10,527	3,620,660	2,884,102	23,381
国税局別 内訳 By Regional Taxation Bureau						
札幌 Sapporo	1,877	4,915	224	156,504	105,315	326
仙台 Sendai	3,119	7,320	1,031	221,147	160,707	417
関東信越 Kanto Shinetsu	5,057	13,218	1,307	477,195	367,629	1,308
東京 Tokyo	10,032	37,599	2,303	997,417	837,113	14,191
金沢 Kanazawa	1,596	3,753	487	92,461	75,918	287
名古屋 Nagoya	6,150	16,557	1,326	474,870	369,612	1,814
大阪 Osaka	7,144	21,060	2,100	541,396	459,991	3,340
広島 Hiroshima	2,981	7,263	748	194,187	163,687	618
高松 Takamatsu	1,818	3,372	452	111,859	81,132	269
福岡 Fukuoka	1,888	6,201	405	181,237	130,957	412
熊本 Kumamoto	1,804	3,731	123	149,451	113,806	217
沖縄 Okinawa	372	735	21	22,936	18,235	182
合計 Total	43,838	125,724	10,527	3,620,660	2,884,102	23,381

資料：法人課税課調

調査時点：翌年6月30日現在

用語の説明：源泉徴収義務者とは、所得税を源泉徴収して国に納付する義務のある者をいう。

Source: Corporation Taxation Division

Time of survey: As of June 30 of the following year

Terminology: "Withholding agent" means a person and a corporation who has obligation to withhold and submit income tax to the government.

(4) 利子所得等の課税状況

Statistics of taxation on interest income, etc.

区 分 Type	課 税 分 Taxables		非 課 税 分
	支払金額 Amount of payment	源泉徴収税額 Amount of withholding income tax	障害者等非課税、財形貯蓄非課税分支払金額 Amount of payment of non-taxable interest for aged taxpayers, etc., and non-taxable interest from savings for formation of employees' assets
公 債 Public bond	547,751	82,163	47,863
社 債 Corporate bond	489,565	73,435	4,808
預貯金 Deposit	銀行預金 Bank deposit	1,091,287	15,533
	銀行以外の金融機関の預貯金 Deposit interest in a financial institution other than bank	717,593	34,885
	その他勤務先預金等の利子 Deposit interest in a work place	82,280	182
合同運用信託の収益の分配 Profit dividend of joint trust	17,807	2,671	4,064
公社債投資信託の収益の分配等 Profit dividend of bond investment trusts, etc.	94,245	14,137	219
小 計 Subtotal	3,040,529	456,079	107,554
定期積金の給付補てん金等 Compensation money for benefits of periodical deposit, etc.	42,535	6,380	-
匿名組合契約等に基づく利益の分配、 生命保険等の差益 Profit dividend accruing from anonymous association contract, Margin profit of life insurance, etc.	481,781	85,150	3,074
割引債の償還差益 Profit from redemption of discount bond	3,450	621	-
計 Total	3,568,294	548,231	110,627

調査対象等：この表は、平成22年2月から平成23年1月までに利子等の支払者から提出された「利子等の所得税徴収高計算書」等に基づいて作成した。

- (注) 1 「障害者等非課税・財形貯蓄非課税分」は、所得税法第9条の2（障害者等の郵便貯金の利子所得の非課税）のほか、第10条（障害者等の少額預金の利子所得等の非課税）、租税特別措置法第4条（障害者等の少額公債の利子の非課税）、第4条の2（勤労者財産形成住宅貯蓄の利子所得等の非課税）及び第4条の3（勤労者財産形成年金貯蓄の利子所得等の非課税）に規定する非課税分である。
- 2 「その他の非課税分」は、所得税法第11条（公共法人等及び公益信託に係る非課税）のほか、租税特別措置法第5条（納税準備預金の利子の非課税）及び第8条（金融機関等の受ける利子所得に対する源泉徴収の不適用）等に規定する非課税分である。
- 3 「課税分」には、個人のほか、法人の受取分も含まれている。
- 4 「割引債の償還差益」の「支払金額」及び「源泉徴収税額」は、租税特別措置法第41条の12（償還差益等に対する分離課税等）に規定する課税分であり、個人のほか、法人の受取分も含まれている。
- 5 「障害者等非課税・財形貯蓄非課税分支払金額」には、平成14年12月31日以前の制度下における所得税法第9条の2（老人等の郵便貯金の利子所得の非課税）、所得税法第10条（老人等の少額預金の利子所得等の非課税）及び租税特別措置法第4条（老人等の少額公債の利子の非課税）に規定する非課税分が含まれているものがある。

(5) 配当所得の課税状況

Statistics of taxation on dividends

区 分 Type	一 般 課 税 分 Ordinary taxables		非 課 税 分 Non-taxables
	支払金額 Amount of payments	源泉徴収税額 Amount of withholding income tax	支払金額 Amount of payments
剰余金又は利益の配当、剰余金の分配、 基金利息の分配、特定投資法人の投資口 の配当等 Dividend of profit or interest, dividend of profit, dividend of basic interest, dividend of profit from investments of special investment firms	百万円 Million yen 6,728,558	百万円 Million yen 1,384,000	百万円 Million yen 2,603,956
投資信託(公社債投資信託及び公募公社債等運用投資信託を除く。)及び特定受益証券発行信託の収益の分配等 Profit dividend accruing from investment trust (excluding bond investment trusts, publicly-offered bond investment trusts, etc.) or special purpose trust	360	56	318,965
源泉徴収選択口座内配当等 Dividends, etc. in withholding selection account	-	-	-
計 Total	6,728,918	1,384,056	2,922,921

調査対象等：この表は、平成22年2月から平成23年1月までに配当等の支払者から提出された「配当等の所得税徴収高計算書」及び「上場株式等の源泉徴収選択口座内調整所得金額及び源泉徴収選択口座内配当等の所得税徴収高計算書」等に基づいて作成した。

- (注) 1 「非課税分」は、所得税法第11条（公共法人等及び公益信託に係る非課税）に規定する非課税分のほか、租税特別措置法第9条の3の2第1項に規定する上場株式等の配当等で国内における支払の取扱者を通じて支払われたものである。
- 2 「一般課税分」及び「特例税率適用分」には、個人のほか法人の受取分も含まれている。

(単位：百万円)
(In millions of yen)

Non-taxables その他非課税分 支払金額 Amount of payments of other non-taxables	合 計 Total		区 分 Type
	支 払 金 額 Amount of payments	源泉徴収税額 Amount of withholding income tax	
9,970,700	10,566,315	82,163	公 債 Public bond
2,631,068	3,125,441	73,435	社 債 Corporate bond
166,396	1,273,217	163,693	銀 行 預 金 Bank deposit
390,191	1,142,669	107,639	銀行以外の金融機関の預貯金利子
425	82,887	12,342	その他勤務先預金等の利子
10,756	32,627	2,671	合同運用信託の収益の分配
13,435	107,898	14,137	公社債投資信託の収益の分配等
13,182,971	16,331,054	456,079	小 計 Subtotal
38,784	81,319	6,380	定期積金の給付補てん金等
963	485,817	85,150	匿名組合契約等に基づく利益の分配、生命保険等の差益
-	3,450	621	割引債の償還差益
13,222,718	16,901,639	548,231	計 Total

Subject of survey , etc.: This table was made on the basis of "Accounting statement of amount of tax collected for interest income , etc." filed by payers of interest , etc. between February of 2010 and January of 2011.

- Note:
- 1 "Non-taxable interest for disabled taxpayers, etc. and non-taxable interest from savings for formation of employees' assets" includes non-taxables provided for by Sec. 9.2 "Non-taxable interest income from disabled persons' postal savings, etc." and Sec. 10 "Non-taxable interest from disabled persons' small sum deposit, etc." of the Income Tax Law, and Sec. 4 "Non-taxable interest from disabled persons' small sum public bonds, etc.", Sec. 4.2 "Tax exemption of interest income for employees' asset formation savings earmarked for house acquisition", and Sec. 4.3 "Tax exemption of interest income for employees' asset formation savings earmarked for pensions" of the Special Taxation Measures Law.
 - 2 "Other non-taxables" includes non-taxables provided by Sec. 11 "Tax exemption for non-taxable corporation and trust in public interest" in Income Tax Law and by Sec. 5 "Non-taxable interest from deposit for tax payment" and Sec. 8 "Non withholding on interest income received by financial institution" in Special Taxation Measures Law.
 - 3 "Taxables" includes interest income received by enterprises as well as individuals.
 - 4 "Amount of payment" and "Amount of withholding income tax" for "Profit from redemption of discount bond" are related to interest income received by enterprises and individuals, which is one of the taxables provided in Special Taxation Measures Law Sec. 41. 12 "Separate taxation on profit from redemption".
 - 5 "Amount of payment of non-taxable interest for disabled taxpayers, etc. and non-taxable interest from savings for formation of employees' assets" may include non-taxables provided for by Sec. 9.2 "Non-taxable interest income from aged persons' postal savings, etc." and Sec. 10 "Non-taxable interest income from aged persons' small sum deposits, etc." of the Income Tax Law, and Sec. 4 "Non-taxable interest from aged persons' small sum public bonds, etc." of the Special Taxation Measures Law under the system on or before December 31, 2002.

特例税率適用分 Application of specific tax rate		合 計 Total		区 分 Type
支 払 金 額 Amount of payments	源泉徴収税額 Amount of withholding income tax	支 払 金 額 Amount of payments	源泉徴収税額 Amount of withholding income tax	
百万円 Million yen	百万円 Million yen	百万円 Million yen	百万円 Million yen	
2,506,708	175,292	11,839,222	1,559,292	剰余金又は利益の配当、剰余金の分配、基金利息の分配、特定投資法人の投資口の配当等
417,563	30,783	736,888	30,839	投資信託(公社債投資信託及び公募公社債等運用投資信託を除く。)及び特定受益証券発行信託の収益の分配等
730,730	50,919	730,730	50,919	源泉徴収選択口座内配当等
3,655,001	256,994	13,306,839	1,641,050	計 Total

Subject of survey , etc.: This table is prepared based on "accounting sheets of collected amount of income tax on dividends, etc." and "accounting sheets of collected amount of income tax on adjusted income from listed stocks, etc. in withholding selection account and on dividends, etc. in withholding selection account" submitted by payers of dividends, etc. during the period between February 2010 and January 2011.

- Note:
- 1 "Amount of non-taxables" includes non-taxables provided by Sec. 11 "Tax exemption for non-taxable corporation and trust in public interest" in Income Tax Law and dividends from listed shares, etc. which are paid through a person in charge of handling payment in Japan prescribed by paragraph (1) of Sec. 9-3-2 in Special Taxation Measures Law.
 - 2 "Ordinary taxables" and "Application of specific tax rate" include income received by enterprises as well as by individuals.

(6) 特定口座内保管上場株式等の譲渡所得等の課税状況

Statistics of taxation on capital gains, etc., from listed shares, etc., kept in special accounts

区 分 Type	源泉徴収選択口座内調整所得金額等 Amount of adjustment income in withholding selection account, etc.	源泉徴収税額 Amount of withholding income tax
源泉徴収選択口座内保管上場株式等の譲渡所得等 Capital gains, from transfer of listed stocks, etc. in withholding selection account	百万円 Million yen 676,108	百万円 Million yen 46,817

調査対象等：平成22年2月から平成23年1月までに上場株式等の譲渡の対価の支払者から提出された「上場株式等の源泉徴収選択口座内調整所得金額及び源泉徴収選択口座内配当等の所得税徴収高計算書」等に基づいて作成した。

Subject of survey, etc.: Prepared based on "accounting sheets of collected amount of income tax on adjusted income from listed stocks, etc. in withholding selection account and on dividends, etc. in withholding selection account" submitted by payers of compensation for the transfer of listed stocks, etc. during the period between February 2010 and January 2011.

(7) 給与所得、退職所得の課税状況

Statistics of taxation on employment income and retirement income, etc.

区 分 Type	官 公 庁 Public offices		そ の 他 Others		合 計 Total		
	支払金額 Amount of paid	源泉徴収税額 Amount of withholding income tax	支払金額 Amount of paid	源泉徴収税額 Amount of withholding income tax	支払金額 Amount of paid	源泉徴収税額 Amount of withholding income tax	
給与所得 Employment income	俸給、給料、賞与 Salary, Wages, Bonus	百万円 Million yen 26,242,099	百万円 Million yen 944,540	百万円 Million yen 217,182,748	百万円 Million yen 7,527,461	百万円 Million yen 243,424,847	百万円 Million yen 8,472,002
	日雇労働者の賃金 Wages of day laborers	60,282	1,314	1,707,314	27,989	1,767,596	29,304
	計 Total	26,302,381	945,855	218,890,062	7,555,451	245,192,443	8,501,306
退職所得 Retirement income	2,967,299	39,663	6,860,145	189,906	9,827,445	229,569	
災害減免法により 徴収猶予したものの Deferment of collection deferred by Disaster Exemption Act	-	千円 Thousand yen -	-	千円 Thousand yen 245,140	-	千円 Thousand yen 245,140	

調査対象等：1 平成22年分の給与所得、退職所得の源泉所得税について、平成23年4月30日までに提出された「法定調書合計表（給与所得の源泉徴収票、退職所得の源泉徴収票）」及び平成22年2月から平成23年1月までに提出された「給与所得、退職所得等の所得税徴収高計算書」等に基づいて作成した。

2 この表中、官公庁には、政府機関、地方公共団体及びこれらの関係機関（所得税法別表第一の第一号に掲げる法人等のうち、公社、公団、公庫、事業団、日本政策金融公庫、国立大学法人等、国・地方公共団体が全額出資しているもの及び特定独立行政法人をいう。）が含まれている。

用語の説明：1 法定調書とは、所得税法の規定により税務署長に対して、その提出を義務付けられている書類をいい、原則として翌年1月31日までに提出することになっている。法定調書の種類は多数にのぼっており、例えば、利子等の支払調書、配当、剰余金の分配及び基金利息の支払調書、報酬・料金・契約金及び賞金の支払調書、給与所得の源泉徴収票、非居住者に支払われる給与、給付及び役務の報酬の支払調書である。

2 徴収猶予とは、通常の法定納期限に徴収しないで一定の期間徴収手続を猶予することをいう。したがって、一定の期間、納期限を延長する、いわゆる延納制度とは異なるものである。

Subject of survey, etc.: 1 This table with respect to withholding income tax on employment income and retirement income for 2010 was made on the basis of "Information returns for total table" (records of withholding for employment income, and records of withholding for retirement income) submitted by April 30, 2011, and "Accounting statement of collection of income tax on employment income and retirement income" submitted between February 2010 and January 2011.

2 In this table, "Public Offices" includes government organizations, local authorities and relevant organizations (those organization stated in the following listed on the item 1 of the Schedule No.2: public corporations, public financial corporations, Japan Finance Corporation, national universities, specialized independent administrative institution, and other organizations which are capitalized by government or local authorities).

Terminology: 1 "Information returns" means returns which are stipulated to be submitted to a District Director of Tax Office by the provisions of Income Tax Law. In principle, they must be submitted by January 1 of the following year. There are various information returns, including ① payment record for interest, etc., ② payment record for payment of dividend or surplus and basic interest, ③ payment record for remuneration, fee, contract money, prize money ④ record of withholding for employment income, ⑤ payment record for salary, benefits, remuneration for services paid to non-residents.

2 "Deferment of collection" means to defer procedures of collection for a certain period without collecting tax within ordinary statutory due date. Therefore it differs from so called the system of postponement of tax payment which postpones the due date of tax payment for a certain period.

(8) 給与所得、退職所得の課税状況の累年比較

Yearly comparison of statistics of taxation on employment income and retirement income , etc.

区分 Type	給与所得 Employment income				退職所得 Retirement income	
	俸給・給料・賞与等(官公庁) Salary, Wages, Bonus , etc.(public offices)		俸給・給料・賞与等(その他) Salary, Wages, Bonus , etc. (others)		支払金額 Amount of paid	源泉徴収税額 Amount of withholding income tax
	支払金額 Amount of paid	源泉徴収税額 Amount of withholding income tax	支払金額 Amount of paid	源泉徴収税額 Amount of withholding income tax		
	百万円 Million yen	百万円 Million yen	百万円 Million yen	百万円 Million yen	百万円 Million yen	百万円 Million yen
平成17年分 2005	30,314,356	1,356,797	208,241,090	8,776,038	11,076,021	294,970
18 2006	31,964,028	1,477,501	213,616,095	9,885,028	10,727,063	286,390
19 2007	29,434,482	1,204,910	226,653,068	8,665,247	11,149,569	268,510
20 2008	27,613,343	1,120,757	229,521,175	8,606,573	10,344,596	260,635
21 2009	26,728,610	1,013,768	218,380,316	7,613,163	11,002,172	261,987
22 2010	26,302,381	945,855	218,890,062	7,555,451	9,827,445	229,569

(注) この表は、「(7)給与所得、退職所得の課税状況」の累年比較を示したものである。

Note: This table shows yearly comparison of “(7) Statistics of taxation on employment income and retirement income , etc.”.

(9) 報酬・料金等の課税状況

Statistics of taxation on remuneration/fee , etc.

区分 Type		支払金額	源泉徴収税額
		Amount of paid	Amount of withholding income tax
		百万円 Million yen	百万円 Million yen
Subject to Income Tax Law Sec.204	法第204条該当	891,311	110,904
	原稿料、作曲料、放送謝金、講演料等の報酬又は料金		
	Manuscript fee and remuneration or fee for music composition, broadcasting, speech, etc.		
	弁護士、税理士等の報酬又は料金	2,083,140	241,487
	Remuneration or fee of lawyer, Certified Public Tax Accountant , etc.		
	診療報酬	1,757,683	152,875
	Remuneration for medical treatment		
	職業野球の選手、騎手、外交員等の報酬又は料金	1,824,372	117,095
	Remuneration or fee of professional baseball player, Jockey, sales agent, etc.		
	芸能等についての出演、演出等の報酬又は料金	305,174	31,708
Remuneration or fee for performance, direction in entertainment , etc.			
バー、キャバレーのホステス等の報酬又は料金	330,131	20,199	
Remuneration or fee of hostess of bar or cabaret , etc.			
契約金・賞金	116,180	7,901	
Contract money, and prize money			
小計	7,307,990	682,169	
Subtotal			
法第203条の2該当分(公的年金等)	Subject to Income Tax Law Sec.203.2 (Public pension , etc)	49,045,080	416,610
法第207条該当分(生命保険契約等に基づく年金)	Subject to Income Tax Law Sec.207 (Pension based on life insurance contract)	3,644,488	49,715
法第174条該当分(馬主が受ける競馬の賞金等)	Subject to Income Tax Law Sec.174 (Prize of horse racing paid to horse owner , etc.)	39,874	2,286
計	Total	60,037,432	1,150,780
災害減免法により徴収猶予したもの	Deferment of collection deferred by Disaster Exemption Act	-	-

調査対象等：平成22年分の報酬・料金等の源泉所得税について、平成23年4月30日までに報酬・料金等の支払者から提供された「法定調書の合計表(報酬・料金・契約金及び賞金の支払調書)」及び平成22年2月から平成23年1月までに提出された「報酬・料金等の所得税徴収高計算書」等に基づいて作成した。

Subject of survey , etc.: The income tax withheld at source of the reward and the charge, etc. in 2010 was made based on “Income tax collection high statements of the reward and the charge, etc.” etc. submitted between “Total table of a legal record (record of payment of the reward, the charge, contract money, and the prize)” having been offered by those who paid about the reward and the charge, etc. by April 30, 2011 and February, 2010 and January, 2011.

(10) 非居住者等の課税状況

Statistics of taxation on non-residents, etc.

区 分 Type	支 払 金 額 Amount of paid	源泉徴収税額 Amount of withholding income tax
	百万円 Million yen	百万円 Million yen
公 社 債 ・ 預 貯 金 の 利 子 等 Interest from bond and debenture or deposit, etc.	133,892	1,991
剰余金又は利益の配当、特定投資法人の投資口の配当等、投資信託(公社債投資信託及び公募公社債等運用投資信託を除く。)及び特定受益証券発行信託の収益の分配 Dividend of profit or interest, dividend of profit, dividend of basic interest, dividend of profit from investments of special securities investment firms, Profit dividend accruing from investment trust (excluding bond investment trusts, publicly-offered bond investment trusts, etc.) or special purpose trust	2,372,701	145,187
匿名組合契約に基づく利益の分配 Dividend of profit based on anonymous association contract	114,974	20,158
給 与 ・ 賞 与 等 Wages, bonus, etc.	143,150	16,340
退 職 所 得 Retirement income	16,629	2,782
役 務 の 報 酬 Remuneration for providing services	3,350	611
工業所有権その他の技術に関する権利等の使用料又はその譲渡による対価 Royalty or compensation for transfer of industrial rights or other rights for technology	449,845	44,010
著作権の使用料又はその譲渡による対価 Royalty or compensation for transfer of copyright	155,998	13,162
貸 付 金 の 利 子 Interest income from loan	136,630	14,419
不動産、採石権の貸付、租鉱権の設定又は航空機、船舶の貸付による所得 Income from rent of real estate or right of quarrying, mining lease, or lease of aircraft or ship	40,594	7,442
機 械 等 の 使 用 料 Real estate fee of machinery, etc.	-	-
土 地 等 の 譲 渡 に よ る 対 価 Compensation for transfer of land, etc.	24,141	2,414
人 的 役 務 提 供 事 業 の 対 価 Compensation for providing personal service	115,237	16,926
生 命 保 険 契 約 等 に 基 づ く 年 金 Pension based on life insurance contract	250	25
賞 金 Prize money	136	26
合 計 Total	3,707,528	285,492

調査対象等：平成22年分の非居住者等の源泉所得税について、平成22年2月から平成23年1月までに非居住者等の給与等の支払者から提出された「非居住者・外国人の所得についての所得税徴収高計算書」等に基づいて作成した。

Subject of survey, etc.: This table with respect to withholding income tax for non-residents was made on the basis of "Accounting statement of collection of income tax on payment records of salary, etc. paid to non-residents" submitted between February 2010 and January 2011.

(11) 都道府県別の課税状況

(単位：百万円)

Breakdown of statistics of taxation by prefectures

(In millions of yen)

国税局・ 都道府県 Regional Taxation Bureau / Prefecture	区 分 Type		源 泉 徴 収 税 額 Amount of withholding income tax							
			利子所得等 Interest income, etc.	配当所得 Dividend income	特定口座内保管 上場株式等の 譲渡所得等 Capital gains, etc., from listed shares, etc., kept in special accounts	給与所得 Employment income	退職所得 Retirement income	報酬料金等 所得 Remuneration, Fee, etc.	非居住者等 所得 Income of non residents, etc.	合 計 Total
			札幌 Sapporo	北海道 Hokkaido	10,541	17,353	563	226,742	5,386	14,057
仙台 Sendai	青森 Aomori	1,343	1,714	80	41,140	1,039	3,394	12	48,721	
	岩手 Iwate	1,412	2,161	84	38,327	1,000	3,335	31	46,350	
	宮城 Miyagi	5,744	8,324	330	94,524	1,931	7,601	444	118,898	
	秋田 Akita	1,071	1,426	69	30,885	753	2,363	10	36,578	
	山形 Yamagata	1,405	3,139	119	37,675	752	2,816	68	45,974	
	福島 Fukushima	2,556	5,829	194	67,015	1,670	4,350	184	81,797	
	計 Total	13,531	22,594	875	309,566	7,145	23,859	748	378,319	
関東信越 Kanto Shinetsu	茨城 Ibaraki	3,775	7,526	408	119,731	2,398	7,081	1,833	142,751	
	栃木 Tochigi	2,418	9,760	376	91,477	1,765	5,750	665	112,211	
	群馬 Gunma	2,826	5,493	326	89,596	1,710	6,064	959	106,973	
	埼玉 Saitama	15,328	16,466	1,139	269,385	6,129	20,583	1,810	330,839	
	新潟 Niigata	3,808	6,446	367	90,621	1,789	5,835	210	109,075	
	長野 Nagano	6,460	5,661	308	90,295	2,242	6,480	453	111,899	
	計 Total	34,616	51,351	2,922	751,105	16,033	51,793	5,928	913,748	
東京 Tokyo	千葉 Chiba	9,098	27,771	1,351	219,204	4,418	16,854	2,585	281,283	
	東京 Tokyo	292,698	1,027,871	20,509	3,067,157	91,892	663,441	231,919	5,395,487	
	神奈川 Kanagawa	27,357	52,272	2,233	455,481	9,660	47,997	8,068	603,069	
	山梨 Yamanashi	1,037	1,975	157	36,624	638	3,024	651	44,105	
	計 Total	330,190	1,109,889	24,250	3,778,466	106,609	731,316	243,223	6,323,944	
金沢 Kanazawa	富山 Toyama	2,505	5,791	267	51,958	1,245	3,868	198	65,833	
	石川 Ishikawa	3,753	7,909	255	51,459	926	3,930	173	68,405	
	福井 Fukui	1,555	2,769	166	35,244	852	2,480	252	43,318	
	計 Total	7,813	16,469	689	138,661	3,023	10,278	623	177,557	
名古屋 Nagoya	岐阜 Gifu	3,774	5,788	411	88,806	2,134	7,932	184	109,028	
	静岡 Shizuoka	6,964	15,941	902	191,221	4,971	13,758	1,009	234,765	
	愛知 Aichi	24,141	88,012	2,709	548,896	11,742	38,346	4,599	718,445	
	三重 Mie	3,179	6,763	403	77,264	1,694	5,985	173	95,462	
	計 Total	38,058	116,505	4,424	906,187	20,541	66,021	5,965	1,157,700	
大阪 Osaka	滋賀 Shiga	2,684	3,833	244	51,075	1,321	3,943	266	63,368	
	京都 Kyoto	7,507	24,083	850	149,869	3,715	14,604	4,278	204,907	
	大阪 Osaka	35,782	137,533	4,163	793,341	27,217	124,184	15,965	1,138,185	
	兵庫 Hyogo	12,420	31,906	1,844	252,493	6,793	22,114	3,337	330,908	
	奈良 Nara	3,106	1,482	389	42,662	1,944	3,976	118	53,678	
	和歌山 Wakayama	2,221	2,378	239	35,116	1,069	3,435	53	44,511	
	計 Total	63,720	201,215	7,731	1,324,556	42,060	172,258	24,017	1,835,556	
広島 Hiroshima	鳥取 Tottori	1,028	967	163	18,317	489	1,403	27	22,394	
	島根 Shimane	1,160	1,398	86	23,540	571	1,555	13	28,324	
	岡山 Okayama	2,983	8,681	531	82,131	2,276	5,970	360	102,932	
	広島 Hiroshima	8,924	12,380	759	150,648	3,504	11,288	1,298	188,799	
	山口 Yamaguchi	3,246	18,401	306	57,923	1,502	3,853	494	85,725	
	計 Total	17,342	41,827	1,845	332,558	8,342	24,069	2,191	428,174	
高松 Takamatsu	徳島 Tokushima	3,261	1,965	1,095	30,536	763	1,921	33	39,573	
	香川 Kagawa	2,761	4,983	288	48,090	1,071	3,634	73	60,900	
	愛媛 Ehime	2,664	7,965	268	59,255	2,271	3,179	256	75,857	
	高知 Kochi	1,492	1,281	140	27,246	819	2,022	22	33,022	
	計 Total	10,178	16,195	1,790	165,127	4,923	10,755	384	209,352	
福岡 Fukuoka	福岡 Fukuoka	12,375	24,228	923	246,403	6,400	22,930	915	314,175	
	佐賀 Saga	930	2,141	85	26,771	743	2,554	68	33,293	
	長崎 Nagasaki	1,410	6,429	172	47,730	1,267	3,560	89	60,657	
	計 Total	14,715	32,799	1,180	320,904	8,410	29,044	1,072	408,125	
熊本 Kumamoto	熊本 Kumamoto	1,976	3,735	172	63,472	1,681	4,277	54	75,368	
	大分 Oita	1,295	2,547	105	42,060	1,121	2,940	54	50,122	
	宮崎 Miyazaki	967	1,819	80	43,848	1,059	3,016	79	50,868	
	鹿児島 Kagoshima	1,582	3,557	121	57,894	1,798	3,799	98	68,849	
	計 Total	5,821	11,657	478	207,274	5,658	14,032	285	245,206	
沖縄 Okinawa	沖縄 Okinawa	1,705	3,196	70	40,160	1,439	3,298	413	50,282	
全 国 計 Grandtotal		548,231	1,641,050	46,817	8,501,306	229,569	1,150,780	285,492	12,403,245	

(注) この表は、「(1)課税状況」を都道府県別に示したものである。

Note: This table shows " (1) Statistics of taxation" by prefectures.

3 - 2 民間給与実態統計調査結果（抜 粋）

Results of the Statistical Survey of Actual Status for Salary in the Private Sector (excerpt)

民間給与実態統計調査の説明

Explanation of the Statistical Survey of Actual Status for Salary in the Private Sector

- この3 - 2における表は、平成22年分の民間給与と所得者について、標本調査により調査したもののうち、主要な計数について取りまとめたものである。なお、この調査結果の詳細については、「平成22年分民間給与実態統計調査」（国税庁ホームページ「統計情報」）を参照されたい。
- 調査の対象は、平成22年12月31日現在の給与と所得者（所得税の納税の有無を問わない。）であるが、次のものは調査対象から除外した。
日雇労働者 公務員 公庫、事業団、公社、特定独立行政法人の職員 すべての従事員が源泉所得税の納付税額がない事業所の従事員
- 標本給与と所得者の抽出は、標本事業所の抽出及び標本給与と所得者の抽出の2段階からなっている。

(1) 第1段階抽出

事業所を、事業所の従事員数によって層別し、それぞれの抽出率で標本事業所を抽出した。

なお、第1段階抽出は、国税庁長官官房企画課で行い、抽出された標本事業所には、国税局総務部企画課（沖縄国税事務所にあつては総務課。以下同じ。）から調査票を送付した。

(2) 第2段階抽出

標本事業所の給与と帳を基にして、一定の抽出率により標本給与と所得者を抽出した。ただし、標本事業所において年間給与と額が2,000万円を超える者は、全数を抽出した。

なお、第2段階抽出は、標本事業所が行った。

1 The tables in 3-2 show figures of key items according to sample survey for employment income earners for 2010.

For further details of results of the survey, please refer to "The result report of National Tax Agency statistical survey of actual status for salary in the private sector for 2010" (National tax agency homepage "Statistics information").

2 Subjects of survey are employment income earners as of December 31, 2010 (regardless whether they have income tax to pay or not), but the followings are excluded from the survey.

Day laborers

Civil servants

Employees of public financial corporation or public agency or public corporation or specified incorporated administrative agency

Employees of business enterprises where no employee has amount of withholding income tax to pay.

3 Sampling of employment income earners consists of two stages, the first stage sampling of business places and the second stage sampling of employment income earners.

(1) First stage

Business places were classified by the number of employees and then sample business places were picked out according to the sampling ratio of each class. The first stage sampling was made by Commissioner's Secretariat Planning division of National Tax Agency. Schedules were sent to sample business places picked out from Management and Co-ordination Department, Planning division (General affairs division in the case of Okinawa Regional Taxation Office, the same hereinafter) of Regional Taxation Bureau.

(2) Second stage

Sample employment income earners were picked out by a certain sampling ratio based on salary records of sample business places. Provided, those whose annual wages and salaries exceeds 20 million yen were all counted.

The second stage samplings were made by sample business places.

(参考) 事業所の従事員数による層別、抽出率は、次のとおりである。

(Reference data) Sampling ratios of business places by the class of number of employees are as follows.

階層 Class	区分 Type	事業所の従事員数等の区分		全体としての事業所の抽出率	事業所における給与と所得者の抽出率	全体としての給与と所得者の抽出率	標本事業所数	標本給与と所得者数
		Range of number of employees		Sampling ratio of business places as a whole ①	Sampling ratio of employment income earners in each business place	Sampling ratio of employment income earners as a whole x	Number of sample business places	Number of sample employment income earners
			人 Person				所 Site	人 Person
第1層	Class 1	1 ~ 9	1 ~ 9	1 / 400	1 / 1	1 / 400	4,252	14,542
第2層	Class 2	10 ~ 29	10 ~ 29	1 / 200	1 / 2	1 / 400	1,803	15,489
第3層	Class 3	30 ~ 99	30 ~ 99	1 / 60	1 / 5	1 / 300	2,177	23,038
第4層	Class 4	100 ~ 499	100 ~ 499	1 / 15	1 / 20	1 / 300	2,756	28,904
第5層	Class 5	500 ~ 999	500 ~ 999	1 / 3	1 / 50	1 / 150	1,606	25,860
第6層	Class 6	1,000 ~ 4,999	1,000 ~ 4,999	1 / 1	1 / 100	1 / 100	3,037	72,209
第7層	Class 7	5,000人以上	More than 5000	1 / 1	1 / 200	1 / 200	451	38,143
第8層	Class 8	本社	Headquarters	1 / 1	1 / 10	1 / 10	2,743	49,790
計	Total						18,825	267,975

(注) 「本社」とは、従事員500人未満で資本金10億円以上の株式会社の本社をいう。

Note: "Headquarters" means headquarters of joint stock company with employees less than 500, and capital of more than 1 billion yen.

(1) 源泉徴収義務者数、給与所得者数

(単位：人)

Number of withholding agents and employment income earners

(In person)

区 分 Type	源泉徴収義務者数 Withholding agents	給与所得者数 Number of employment income earners		
		1年を通じて勤務した 給与所得者 Employment income earners who worked through a year	1年未満勤続の 給与所得者 Employment income earners with seniority less than a year	
平成17年分	2005	3,782,737	44,935,897	7,913,016
18	2006	3,779,605	44,845,126	8,183,802
19	2007	3,785,514	45,424,696	7,901,666
20	2008	3,762,521	45,872,872	8,876,869
21	2009	3,696,908	45,056,480	8,757,364
22	2010	3,595,133	45,519,825	8,755,281
事業所規模別	By scale of business place			
10人未満	Less 10 person	2,857,343	8,396,170	1,228,605
10人以上	More than 10 taxpayers	498,356	6,726,765	1,398,388
30人以上	30人以上	172,292	7,318,263	1,478,707
	100人以上	57,315	9,990,832	1,700,171
	500人以上	6,338	3,339,689	605,353
	1,000人以上	3,037	5,757,913	1,142,099
	5,000人以上	452	3,990,193	1,201,958
	計	239,434	30,396,890	6,128,288
合計	Total	3,595,133	45,519,825	8,755,281
企業規模別	By scale of corporation			
個人	Individual	1,091,426	2,761,462	632,367
株 本 金 階 級 別 (資本階級別)	2,000万円未満	Less 20 million	863,646	1,775,565
	2,000万円以上	More than 20 million	187,309	5,386,376
	5,000万円 "	50	68,169	4,024,829
	1億円 "	100	36,858	5,396,096
	10億円 "	1 billion	6,507	7,420,152
	計	Subtotal	1,162,489	30,795,882
その他の法人	Other corporation	1,341,218	11,962,481	2,655,435
合計	Total	3,595,133	45,519,825	8,755,281
業 種 別	By type of business			
建設業	Construction	505,255	3,577,341	443,631
製造業	Manufactureing	439,511	9,949,580	978,199
卸売・小売業	Wholesale and retail trade	636,008	8,046,841	1,460,768
宿泊業、飲食サービス業	Accommodations, Earting and Drinking Services	169,508	2,172,209	1,127,432
金融・保険業	Finance and Insurance	45,140	1,308,037	150,741
不動産業、物品賃貸業	Real Estate and Goods Rental and Leasing	365,068	1,394,818	178,773
運輸業、郵便業	Transport and Postal activities	86,138	2,893,109	460,574
電気・ガス・熱供給・水道業	Electricity, Gas, Heat Supply and Water	4,586	241,979	17,517
情報通信業	Information and Communications	77,235	1,634,246	187,782
学術研究、専門・技術サービス、 教育、学習支援業	Scientefic Research, Professional and Technical Service and Education, Learning Support	353,597	3,227,018	876,652
医療・福祉	Medical, Health Care and Welfare	282,288	4,950,110	1,304,924
複合サービス業	Compound Services	15,320	567,583	75,687
サービス業	Service Industry	442,565	4,955,896	1,384,078
農林水産・鉱業	Agriculture and Forestry and Fisheries and Mining and Quarrying of Stone and Gravel	172,914	601,058	108,523
合計	Total	3,595,133	45,519,825	8,755,281

(2) 給与額の累年比較(1年を通じて勤務した給与所得者)

Yearly comparison of amounts of salary (employment income earners who worked through a year)

区分 Type	性 Sex	平均年齢 Average age	平均 勤続年数 Average seniority	給料・手当 Salaries and allowances		賞与 Bonus		給与 Pay	
				総額 Total amount	平均 Average	総額 Total amount	平均 Average	総額 Total amount	平均 Average
				百万円 Million yen	千円 Thousand yen	百万円 Million yen	千円 Thousand yen	百万円 Million yen	千円 Thousand yen
平成12年分 2000	男 Male	43.1	13.4	131,952,621	4,648	28,867,118	1,017	160,819,740	5,665
	女 Female	42.7	9.4	38,962,198	2,354	7,377,471	446	46,339,669	2,800
	計 Total	42.9	12.0	170,914,820	3,803	36,244,589	807	207,159,409	4,610
13 2001	男 Male	43.1	13.4	130,471,839	4,603	27,695,237	977	158,167,075	5,581
	女 Female	42.8	9.3	39,323,146	2,347	7,250,010	433	46,573,156	2,780
	計 Total	43.0	11.9	169,794,984	3,765	34,945,247	775	204,740,231	4,540
14 2002	男 Male	43.4	13.5	128,647,826	4,576	25,493,106	907	154,140,932	5,483
	女 Female	43.1	9.6	39,177,950	2,359	6,940,125	418	46,118,075	2,777
	計 Total	43.3	12.0	167,825,776	3,752	32,433,231	725	200,259,007	4,478
15 2003	男 Male	43.6	13.4	127,799,141	4,559	24,766,493	883	152,565,634	5,442
	女 Female	43.4	9.5	39,139,149	2,354	6,559,126	394	45,698,275	2,748
	計 Total	43.5	12.0	166,938,291	3,738	31,325,619	701	198,263,909	4,439
16 2004	男 Male	43.6	13.2	124,772,049	4,534	24,104,703	876	148,876,751	5,409
	女 Female	43.3	9.3	40,028,329	2,354	6,505,967	383	46,534,296	2,736
	計 Total	43.5	11.7	164,800,377	3,701	30,610,669	687	195,411,047	4,388
17 2005	男 Male	43.9	13.2	125,507,039	4,524	23,854,938	860	149,361,976	5,384
	女 Female	43.7	9.4	40,484,438	2,354	6,431,437	374	46,915,874	2,728
	計 Total	43.8	11.8	165,991,476	3,694	30,286,375	674	196,277,851	4,368
18 2006	男 Male	44.3	13.0	124,085,550	4,520	23,794,615	867	147,880,165	5,387
	女 Female	44.0	9.4	40,785,866	2,345	6,349,272	365	47,135,138	2,710
	計 Total	44.2	11.6	164,871,415	3,676	30,143,887	672	195,015,303	4,349
19 2007	男 Male	44.2	13.1	126,116,975	4,534	24,723,155	889	150,840,130	5,422
	女 Female	43.9	9.3	41,260,111	2,344	6,489,324	369	47,749,434	2,712
	計 Total	44.1	11.6	167,377,085	3,685	31,212,479	687	198,589,564	4,372
20 2008	男 Male	44.5	12.9	124,895,387	4,490	23,238,674	835	148,134,060	5,325
	女 Female	44.3	9.4	42,530,486	2,356	6,402,475	355	48,932,961	2,710
	計 Total	44.4	11.5	167,425,873	3,650	29,641,150	646	197,067,022	4,296
21 2009	男 Male	44.5	12.9	116,475,931	4,283	19,394,331	713	135,870,261	4,997
	女 Female	44.3	9.0	41,105,796	2,301	5,898,453	330	47,004,250	2,631
	計 Total	44.4	11.4	157,581,727	3,497	25,292,784	561	182,874,511	4,059
22 2010	男 Male	44.6	13.0	118,274,097	4,335	20,171,657	739	138,445,753	5,074
	女 Female	44.9	9.5	42,823,240	2,349	6,276,523	344	49,099,763	2,693
	計 Total	44.7	11.6	161,097,337	3,539	26,448,180	581	187,545,516	4,120

(注) 「給与」とは、「給料・手当」+「賞与」のことである。

Note: "Pay" means "Salary and allowances" plus "Bonus".

(3) 給与階級別の給与所得者数、給与額（1年を通じて勤務した給与所得者）

Breakdown of number of employment income earners and amount of salary by range of salary (employment income earners who worked through a year)

区分 Type	平均年齢 Average age	平均勤続年数 Average seniority	給与所得者数 Number of employment income earners	給料・手当 Salaries and allowances		賞与 Bonus		給与 Pay		
				総額 Total amount	平均 Average	総額 Total amount	平均 Average	総額 Total amount	平均 Average	
				百万円 Million yen	千円 Thousands yen	百万円 Million yen	千円 Thousand yen	百万円 Million yen	千円 Thousand yen	
男 Male	100万円以下 Less than 1 million yen	47.1	7.4	714,862	540,426	756	9,486	13	549,912	769
	200万円 "	51.1	10.0	1,962,424	2,946,657	1,502	68,333	35	3,014,990	1,536
	300万円 "	44.5	9.2	3,717,687	8,993,045	2,419	522,369	141	9,515,414	2,559
	400万円 "	40.3	9.1	5,321,840	16,779,109	3,153	1,929,432	363	18,708,540	3,515
	500万円 "	41.4	11.5	4,916,566	19,040,204	3,873	2,980,302	606	22,020,506	4,479
	600万円 "	43.7	14.7	3,478,465	16,120,840	4,634	2,950,737	848	19,071,577	5,483
	700万円 "	45.6	17.6	2,229,673	11,768,052	5,278	2,671,807	1,198	14,439,860	6,476
	800万円 "	47.5	19.6	1,605,130	9,711,427	6,050	2,267,399	1,413	11,978,826	7,463
	900万円 "	48.9	20.8	1,044,576	7,083,861	6,782	1,761,918	1,687	8,845,779	8,468
	1,000万円 "	49.7	20.9	688,704	5,242,528	7,612	1,288,064	1,870	6,530,592	9,482
	1,500万円 "	50.7	20.9	1,192,565	11,398,057	9,558	2,708,289	2,271	14,106,346	11,829
	2,000万円 "	53.3	18.4	253,260	3,823,014	15,095	555,240	2,192	4,378,254	17,288
	2,500万円 "	58.1	21.9	72,571	1,537,955	21,192	152,289	2,098	1,690,244	23,291
	2,500万円 超 Over 25 million yen	58.8	22.3	88,072	3,288,920	37,344	305,993	3,474	3,594,913	40,818
計 Total	44.6	13.0	27,286,395	118,274,097	4,335	20,171,657	739	138,445,753	5,074	
女 Female	100万円以下 Less than 1 million yen	49.1	7.5	2,896,304	2,345,726	810	38,657	13	2,384,383	823
	200万円 "	48.4	9.1	4,878,866	6,826,189	1,399	241,258	49	7,067,447	1,449
	300万円 "	42.1	8.5	4,286,788	9,643,526	2,250	1,033,674	241	10,677,200	2,491
	400万円 "	39.6	8.9	2,904,198	8,432,337	2,903	1,625,763	560	10,058,099	3,463
	500万円 "	41.7	11.7	1,607,037	5,853,869	3,643	1,312,945	817	7,166,814	4,460
	600万円 "	44.6	14.1	796,661	3,565,883	4,476	802,525	1,007	4,368,409	5,483
	700万円 "	45.9	16.5	364,487	1,875,067	5,144	476,334	1,307	2,351,401	6,451
	800万円 "	48.4	18.8	188,301	1,139,437	6,051	261,649	1,390	1,401,087	7,441
	900万円 "	50.0	17.3	116,163	823,875	7,092	160,097	1,378	983,972	8,471
	1,000万円 "	49.6	17.5	51,351	404,734	7,882	84,655	1,649	489,389	9,530
	1,500万円 "	52.0	17.8	101,216	1,011,481	9,993	170,647	1,686	1,182,128	11,679
	2,000万円 "	54.7	19.3	22,637	348,263	15,385	36,541	1,614	384,803	16,999
	2,500万円 "	54.7	16.8	9,206	194,461	21,123	13,428	1,459	207,889	22,582
	2,500万円 超 Over 25 million yen	54.8	17.0	10,215	358,391	35,085	18,351	1,796	376,742	36,881
計 Total	44.9	9.5	18,233,430	42,823,240	2,349	6,276,523	344	49,099,763	2,693	
計 Total	100万円以下 Less than 1 million yen	48.7	7.5	3,611,166	2,886,152	799	48,142	13	2,934,294	813
	200万円 "	49.2	9.4	6,841,290	9,772,846	1,429	309,591	45	10,082,437	1,474
	300万円 "	43.2	8.8	8,004,475	18,636,571	2,328	1,556,043	194	20,192,614	2,523
	400万円 "	40.0	9.0	8,226,038	25,211,445	3,065	3,555,195	432	28,766,640	3,497
	500万円 "	41.5	11.6	6,523,603	24,894,073	3,816	4,293,247	658	29,187,320	4,474
	600万円 "	43.9	14.6	4,275,126	19,686,723	4,605	3,753,262	878	23,439,986	5,483
	700万円 "	45.6	17.5	2,594,160	13,643,120	5,259	3,148,141	1,214	16,791,261	6,473
	800万円 "	47.6	19.6	1,793,431	10,850,865	6,050	2,529,048	1,410	13,379,913	7,461
	900万円 "	49.0	20.5	1,160,739	7,907,737	6,813	1,922,014	1,656	9,829,751	8,469
	1,000万円 "	49.7	20.7	740,055	5,647,263	7,631	1,372,718	1,855	7,019,981	9,486
	1,500万円 "	50.8	20.7	1,293,781	12,409,538	9,592	2,878,936	2,225	15,288,474	11,817
	2,000万円 "	53.4	18.5	275,897	4,171,277	15,119	591,781	2,145	4,763,058	17,264
	2,500万円 "	57.7	21.3	81,777	1,732,416	21,185	165,717	2,026	1,898,133	23,211
	2,500万円 超 Over 25 million yen	58.4	21.7	98,287	3,647,311	37,109	324,344	3,300	3,971,655	40,409
計 Total	44.7	11.6	45,519,825	161,097,337	3,539	26,448,180	581	187,545,516	4,120	

(4) 国税局別の給与所得者数、給与額（1年を通じて勤務した給与所得者）

Breakdown of number of employment income earners and amount of salary by Regional Taxation Bureaus (employment income earners who worked through a year)

区分 Type	平均年齢 Average age	平均勤続 年数 Average seniority	給与所得者 数 Number of employment income earners	給料・手当 Salaries and allowances		賞与 Bonus		給与 Pay		
				総額 Total amount	平均 Average	総額 Total amount	平均 Average	総額 Total amount	平均 Average	
				百万円 Million yen	千円 Thousand yen	百万円 Million yen	千円 Thousand yen	百万円 Million yen	千円 Thousand yen	
男 Male	札幌 Sapporo	45.8	12.7	863,107	3,293,138	3,815	509,358	590	3,802,496	4,406
	仙台 Sendai	44.9	13.2	1,523,568	5,357,679	3,517	672,963	442	6,030,643	3,958
	関東信越 Kanto Shinetsu	44.8	13.0	2,900,529	11,559,671	3,985	1,656,841	571	13,216,512	4,557
	東京 Tokyo	44.3	12.9	9,191,977	44,359,487	4,826	8,574,226	933	52,933,713	5,759
	金沢 Kanazawa	44.3	13.2	610,301	2,342,159	3,838	327,604	537	2,669,762	4,375
	名古屋 Nagoya	44.5	13.4	3,308,821	14,326,431	4,330	2,480,436	750	16,806,867	5,079
	大阪 Osaka	44.6	13.1	4,475,737	20,016,812	4,472	3,468,197	775	23,485,009	5,247
	広島 Hiroshima	44.6	12.9	1,386,548	5,422,316	3,911	785,098	566	6,207,414	4,477
	高松 Takamatsu	45.1	14.2	699,705	2,716,002	3,882	370,607	530	3,086,608	4,411
	福岡 Fukuoka	44.6	13.0	1,222,149	4,863,533	3,979	761,353	623	5,624,886	4,602
	熊本 Kumamoto	44.8	12.4	935,829	3,428,148	3,663	490,808	524	3,918,955	4,188
	沖縄 Okinawa	42.9	10.8	168,124	588,721	3,502	74,165	441	662,886	3,943
	全国 Total	44.6	13.0	27,286,395	118,274,097	4,335	20,171,657	739	138,445,753	5,074
女 Female	札幌 Sapporo	45.1	9.6	680,193	1,534,591	2,256	238,064	350	1,772,654	2,606
	仙台 Sendai	45.0	10.5	1,141,098	2,459,637	2,156	338,520	297	2,798,157	2,452
	関東信越 Kanto Shinetsu	45.9	10.2	2,107,589	4,680,889	2,221	620,021	294	5,300,910	2,515
	東京 Tokyo	44.1	8.9	5,417,857	14,106,002	2,604	2,192,960	405	16,298,962	3,008
	金沢 Kanazawa	46.1	11.6	429,563	964,204	2,245	152,301	355	1,116,506	2,599
	名古屋 Nagoya	45.3	9.7	2,165,996	4,864,204	2,246	688,181	318	5,552,385	2,563
	大阪 Osaka	44.7	9.2	3,012,597	7,064,932	2,345	1,023,593	340	8,088,525	2,685
	広島 Hiroshima	44.9	9.5	977,836	2,193,417	2,243	316,496	324	2,509,913	2,567
	高松 Takamatsu	46.0	10.4	523,038	1,156,275	2,211	149,730	286	1,306,005	2,497
	福岡 Fukuoka	44.9	9.0	977,249	2,104,477	2,153	313,694	321	2,418,171	2,474
	熊本 Kumamoto	45.6	10.2	675,069	1,436,333	2,128	206,032	305	1,642,365	2,433
沖縄 Okinawa	42.5	8.2	125,345	258,279	2,061	36,930	295	295,209	2,355	
全国 Total	44.9	9.5	18,233,430	42,823,240	2,349	6,276,523	344	49,099,763	2,693	
計 Total	札幌 Sapporo	45.5	11.3	1,543,300	4,827,729	3,128	747,422	484	5,575,151	3,612
	仙台 Sendai	44.9	12.1	2,664,666	7,817,317	2,934	1,011,483	380	8,828,800	3,313
	関東信越 Kanto Shinetsu	45.3	11.8	5,008,118	16,240,560	3,243	2,276,862	455	18,517,422	3,697
	東京 Tokyo	44.2	11.4	14,609,834	58,465,490	4,002	10,767,186	737	69,232,675	4,739
	金沢 Kanazawa	45.0	12.5	1,039,864	3,306,363	3,180	479,905	462	3,786,268	3,641
	名古屋 Nagoya	44.8	11.9	5,474,817	19,190,635	3,505	3,168,618	579	22,359,252	4,084
	大阪 Osaka	44.7	11.5	7,488,334	27,081,744	3,617	4,491,790	600	31,573,534	4,216
	広島 Hiroshima	44.7	11.5	2,364,384	7,615,733	3,221	1,101,595	466	8,717,327	3,687
	高松 Takamatsu	45.5	12.6	1,222,743	3,872,277	3,167	520,337	426	4,392,614	3,592
	福岡 Fukuoka	44.7	11.2	2,199,398	6,968,010	3,168	1,075,047	489	8,043,057	3,657
	熊本 Kumamoto	45.1	11.5	1,610,898	4,864,481	3,020	696,840	433	5,561,321	3,452
沖縄 Okinawa	42.7	9.7	293,469	847,000	2,886	111,095	379	958,095	3,265	
全国 Total	44.7	11.6	45,519,825	161,097,337	3,539	26,448,180	581	187,545,516	4,120	

(5) 給与所得者数、給与総額及び税額の累年比較（1年を通じて勤務した給与所得者）

Yearly comparison of number of employment income earners, total amount of salary and amount of tax (employment income earners who worked through a year)

区分 Type	給与所得者数		納税者割合 Percentage of taxpayers (b)/(a)	給与総額		税額 Amount of tax (e)	税額割合 Percentage of amount of tax	
	Number of employment income earners (a)	内 納税者 Taxpayer (b)		Total amount of paid (c)	内 納税者 Taxpayer (d)		(e)/(c)	(e)/(d)
	千人 Thousand	千人 Thousand	%	億円 100 million yen	億円 100 million yen	億円 100 million yen	%	%
平成12年分 2000	44,939	38,872	86.5	2,071,594	1,953,491	91,754	4.43	4.70
13 2001	45,097	38,820	86.1	2,047,402	1,928,125	88,940	4.34	4.61
14 2002	44,724	38,079	85.1	2,002,590	1,871,514	85,539	4.27	4.57
15 2003	44,661	37,667	84.3	1,982,639	1,843,796	84,649	4.27	4.59
16 2004	44,530	38,078	85.5	1,954,110	1,838,527	87,988	4.50	4.79
17 2005	44,936	38,525	85.7	1,962,779	1,847,845	89,630	4.57	4.85
18 2006	44,845	38,288	85.4	1,950,153	1,833,281	98,925	5.07	5.40
19 2007	45,425	38,806	85.4	1,985,896	1,868,224	87,575	4.41	4.69
20 2008	45,873	38,365	83.6	1,970,670	1,814,087	85,551	4.34	4.72
21 2009	45,056	36,829	81.7	1,828,745	1,654,595	71,240	3.90	4.31
22 2010	45,520	37,547	82.5	1,875,455	1,699,764	72,473	3.86	4.26

(6) 給与階級別の給与所得者数、給与総額及び税額（1年を通じて勤務した給与所得者）

Breakdown of number of employment income earners, total amount of salary and amount of tax by range of salary (employment income earners who worked through a year)

区 分 Type		給 与 所 得 者 数 Numbers of employment income earners				給 与 総 額 Total amounts of salary				税 額 Amount of tax	
		内 納 税 者 Taxpayer		内 納 税 者 Taxpayer		内 納 税 者 Taxpayer		内 納 税 者 Taxpayer		内 納 税 者 Taxpayer	
(給与階級)	Salary range	千人 Thousand	%	千人 Thousand	%	億円 100 million yen	%	億円 100 million yen	%	億円 100 million yen	%
100万円以下	Less than 1 million yen	3,611	7.9	417	1.1	29,343	1.6	3,250	0.2	104	0.1
100万円超 200万円以下	Over 1 million yen Less than 2 million yen	6,841	15.0	5,048	13.4	100,824	5.4	77,813	4.6	996	1.4
200万円超 300万円以下	Over 2 million yen Less than 3 million yen	8,004	17.6	7,258	19.3	201,926	10.8	183,293	10.8	3,159	4.4
300万円超 400万円以下	Over 3 million yen Less than 4 million yen	8,226	18.1	7,547	20.1	287,666	15.3	263,900	15.5	4,816	6.6
400万円超 500万円以下	Over 4 million yen Less than 5 million yen	6,524	14.3	5,856	15.6	291,873	15.6	261,909	15.4	5,438	7.5
500万円超 600万円以下	Over 5 million yen Less than 6 million yen	4,275	9.4	3,784	10.1	234,400	12.5	207,510	12.2	5,314	7.3
600万円超 700万円以下	Over 6 million yen Less than 7 million yen	2,594	5.7	2,320	6.2	167,913	9.0	150,228	8.8	4,370	6.0
700万円超 800万円以下	Over 7 million yen Less than 8 million yen	1,793	3.9	1,689	4.5	133,799	7.1	126,091	7.4	4,637	6.4
800万円超 900万円以下	Over 8 million yen Less than 9 million yen	1,161	2.5	1,140	3.0	98,298	5.2	96,584	5.7	4,671	6.4
900万円超 1,000万円以下	Over 9 million yen Less than 10 million yen	740	1.6	738	2.0	70,200	3.7	69,974	4.1	4,035	5.6
1,000万円超 1,500万円以下	Over 10 million yen Less than 15 million yen	1,294	2.8	1,294	3.4	152,885	8.2	152,885	9.0	13,141	18.1
1,500万円超 2,000万円以下	Over 15 million yen Less than 20 million yen	276	0.6	276	0.7	47,631	2.5	47,631	2.8	7,072	9.8
2,000万円超 2,500万円以下	Over 20 million yen Less than 25 million yen	82	0.2	82	0.2	18,981	1.0	18,981	1.1	3,722	5.1
2,500万円超	Over 25 million yen	98	0.2	98	0.3	39,717	2.1	39,717	2.3	10,998	15.2
合 計	Total	45,520	100.0	37,547	100.0	1,875,455	100.0	1,699,764	100.0	72,473	100.0

4 法人税

統計表を見る方のために

1 利用上の注意

この章は、平成22年4月1日から平成23年3月31日までの間に終了した事業年度分についての法人税課税状況、法人数及び会社標本調査（抜粋）から成っている。法人税課税状況と法人数は、全数調査により調査集計した。「4-1 課税状況」は、課税対象となる法人について示しており、「4-2 法人数」はその内、内国普通法人（連結法人を除く。）を業種別、資本金階級別等に示したものである。

会社標本調査は、内国普通法人のうち活動中の会社等（株式会社、合名会社、合資会社、合同会社、協業組合、特定目的会社等）、企業組合、相互会社、医療法人の法人数及び連結法人の法人数、営業収入金額、剰余金処分の内容、交際費等の項目について、標本調査の方法で調査、集計したものである。

以上の関係を図示すれば次のとおりである。

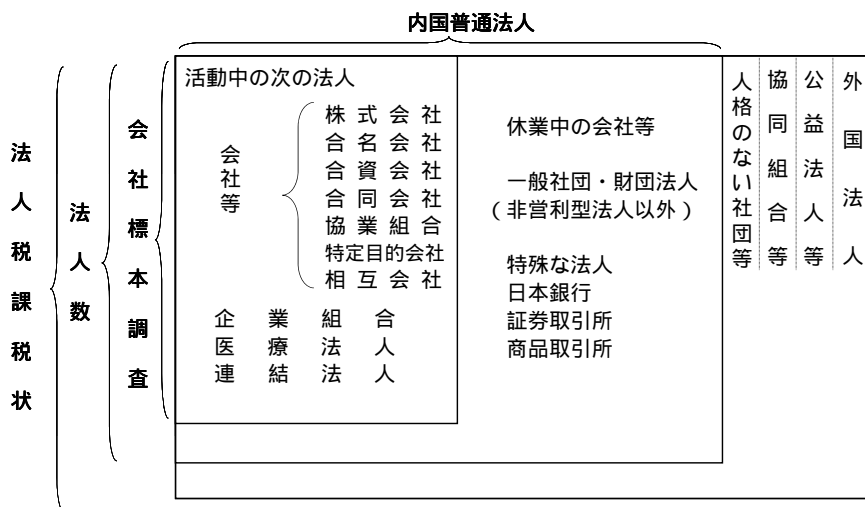

2 用語の説明

(1) 法人の種類及び課税の範囲

- イ 内国法人.....国内に本店又は主たる事務所を有する法人をいう。
 - 公共法人.....法人税法別表第一に該当する法人 = 法人税の納税義務を有しない。
(例、地方公共団体、地方道路公社、日本放送協会)
 - 公益法人等.....法人税法別表第二に該当する法人等 = 収益事業から生じた所得についてのみ課税される。(例、公益財団法人、公益社団法人、非営利型法人に該当する一般財団法人又は一般社団法人、社会福祉法人、宗教法人、学校法人)
特定非営利活動法人など、公益法人等とみなす法人を含む。
 - 協同組合等.....法人税法別表第三に該当する法人 = 課税の範囲について特例はないが、普通法人に比べ適用される税率が低い。(例、農業協同組合、漁業協同組合、労働金庫、信用金庫、森林組合)
 - 人格のない社団等.....法人でない社団又は財団で代表者又は管理人の定めがあるもの = 収益事業から生じた所得についてのみ課税される。
 - 普通法人.....上記以外の法人 = 課税の範囲について特例はない。
 - ロ 外国法人.....内国法人以外の法人 = 日本国内に源泉のある所得について課税される。
 - ハ 連結法人.....連結親法人又は当該連結親法人との間に連結完全支配関係がある連結子法人をいう。
- (2) 事業年度.....通常、法人の決算期間のことをいう。年1回決算（決算期間12か月）の法人、年2回決算（決算期間6か月）の法人などがある。
- (3) 資本金の額.....事業年度末の払込済資本金額である。

3 法人税の税率

(1) 各事業年度の所得及び清算所得に対する税率

区 分	各事業年度の所得に対する税率								区 分	清算所得に対する税率	
	普通法人		協同組合等		公益法人等					普通法人	協同組合等
	基本税率	中小法人の軽減税率	年800万円超の金額	年800万円以下の金額	一般社団法人等	左記以外の公益法人等					
		年800万円超の金額	年800万円以下の金額	年800万円超の金額	年800万円以下の金額	年800万円超の金額	年800万円以下の金額				
平成2年4月1日以後開始の事業年度	37.5%	28%	27% (30%)		27%		22%		平成2年4月1日から平成10年3月31日までの間に解散又は合併をした場合	33.0%	24.8%
平成10年4月1日以後開始の事業年度	34.5%	25%	25% (30%)		25%		22%		平成10年4月1日から平成11年3月31日までの間に解散又は合併をした場合	30.7%	23.1%
平成11年4月1日以後開始の事業年度	30%	22%	22% (26%)		22%		22%				
平成20年12月1日以後開始の事業年度	30%	22%	22% (26%)		30%	22%	22%		平成11年4月1日以後に解散又は平成11年4月1日から平成13年3月31日までの間に合併をした場合	27.1%	20.5%
平成21年4月1日以後終了の事業年度	30%	18%	22% (26%)	18%	30%	18%	22%	18%	平成22年10月1日以後に解散をした場合	廃止 (通常所得課税)	

- (注) 1 各事業年度の所得に対する税率のうち、普通法人に対する中小法人の軽減税率は、資本金1億円以下の法人又は資本を有しない法人の所得金額のうち、年800万円以下の金額について適用される。
ただし、平成22年4月1日以後開始する事業年度において、資本金5億円以上の大法人等との間に、その大法人等による完全支配関係がある普通法人については、この軽減税率は適用されない。
2 協同組合等の()書きの税率は、特定の協同組合等の所得のうち10億円を超える分のものである。
3 一般社団法人等とは、公益社団法人及び公益財団法人並びに非営利型法人をいう。

(2) 退職年金等積立金に対する税率

退職年金等積立金の額の 1%

(注) 平成11年4月1日から平成23年3月31日までの間に開始する各事業年度の退職年金等積立金については、法人税は課されない。

(3) 特定信託の各計算期間の所得に対する税率

特定信託の各計算期間の所得額の 30%

(注) 特定信託の各計算期間の所得に対する税率は、平成19年9月30日前に効力を生じた信託について適用される。

(4) 同族会社及び同族特定信託の留保金に対する特別税率

イ 留保金額

区 分	同族会社	同族特定信託
	各事業年度の留保所得金額から次のうち最も多い金額を控除した金額	各計算期間の留保所得金額から次のうちいずれが多い金額を控除した金額
平成18年4月1日前開始事業年度(計算期間)	所得等の金額の35%相当額 年1,500万円 資本金の25%相当額からその事業年度末の利益積立金額を控除した金額	所得等の金額の35%相当額 年1,500万円
平成18年4月1日以後開始事業年度(計算期間)	所得等の金額の40%(50%())相当額 年2,000万円 資本金の25%相当額からその事業年度末の利益積立金額を控除した金額 自己資本比率が30%に満たない場合の満たない部分の金額()	所得等の金額の40%相当額 年2,000万円
平成19年4月1日以後開始事業年度(計算期間)	所得等の金額の40%相当額 年2,000万円 資本金の25%相当額からその事業年度末の利益積立金額を控除した金額	同上

- (注) 1 この特別税率の適用について、平成18年4月1日以後開始する事業年度における対象会社(特定同族会社)の判定は、1株主グループにより行われる(同族特定信託の判定も同様)。
2 同族会社の()は、資本金1億円以下の同族会社について適用される。
3 平成19年4月1日以後開始する事業年度において、特定同族会社のうち、資本金が1億円以下である被支配会社については、この特別税率は適用されない。
ただし、平成22年4月1日以後開始する事業年度においては、資本金が1億円以下である被支配会社であっても、資本金5億円以上の大法人等との間に、その大法人等による完全支配関係がある被支配会社については、この特別税率が適用される。
4 同族特定信託の留保金に対する特別税率は、平成19年9月30日前に効力を生じた信託について適用される。
5 清算中の被支配会社については、この特別税率は適用されない。

ロ 留保金額に対する税率

年 3,000万円以下の金額の 10%
年 3,000万円を超える金額の 15%
年 1億円を超える金額の 20%

(注) 平成14年4月1日から平成15年3月31日までの間に開始する事業年度における同族会社の留保金に対する税額は、上記の税率により計算した税額の合計額の95%相当額となる。

4 法人税

(5) 各連結事業年度の連結所得に対する税率

区 分	各連結事業年度の連結所得に対する税率			
	連結親法人			
	普通法人		協同組合等	
	基本税率	中小法人の 軽減税率	年800万円 超の金額	年800万円 以下の金額
平成14年4月1日以後 開始の連結事業年度	30% (32%)	22% (24%)	23% (25%)	
平成21年4月1日以後 終了の連結事業年度	30%	18%	23%	19%

- (注) 1 各連結事業年度の連結所得に対する税率のうち、普通法人である連結親法人に対する中小法人の軽減税率は、資本金1億円以下の連結親法人のうち、年800万円以下の金額について適用される。
ただし、平成22年4月1日以後開始する連結事業年度において、国外の資本金5億円以上の大法人等との間に、その大法人等による完全支配関係がある連結親法人については、この軽減税率は適用されない。
- 2 () 書きの税率は、平成14年4月1日から平成16年3月31日までの間に開始する連結事業年度に適用される連結付加税率を含めた税率である。

(6) 連結同族会社の連結留保金に対する特別税率

イ 連結留保金額

区 分	各連結事業年度の連結留保所得金額から 次のうち最も多い金額を控除した金額
平成18年4月1日前 開始連結事業年度	①連結所得等の金額の35%相当額 ②年1,500万円 ③連結親法人の資本金の25%相当額からその連結事業年度末の連結利益積立金額を控除した金額
平成18年4月1日以後 開始連結事業年度	①連結所得等の金額の40%(50%※)相当額 ②年2,000万円 ③連結親法人の資本金の25%相当額からその連結事業年度末の連結利益積立金額を控除した金額 ④自己資本比率が30%に満たない場合の満たない部分の金額(※)
平成19年4月1日以後 開始連結事業年度	①連結所得等の金額の40%相当額 ②年2,000万円 ③連結親法人の資本金の25%相当額からその連結事業年度末の連結利益積立金額を控除した金額

- (注) 1 この特別税率の適用について、平成18年4月1日以後開始する連結事業年度における対象会社(連結特定同族会社)の判定は、1株主グループにより行われる(同族特定信託の判定も同様)。
- 2 (※)は、資本金1億円以下の連結親法人について適用される。
- 3 平成19年4月1日以後開始する連結事業年度において、連結特定同族会社に該当する連結親法人の資本金が1億円以下である場合、この特別税率は適用されない。
ただし、平成22年4月1日以後開始する連結事業年度においては、資本金が1億円以下である連結親法人であっても、国外の資本金5億円以上の大法人等との間に、その大法人等による完全支配関係がある連結親法人については、この特別税率が適用される。

ロ 連結留保金額に対する税率

年 3,000万円以下の金額の	10%
年 3,000万円を超える金額の	15%
年 1億円を超える金額の	20%

4 Corporation Tax

For the people who use the statistical tables

1 Notes on use

This section comprises statistics of taxation for corporation tax for FY2010 and number of corporations and results of the corporation sample survey (excerpt). The statistics of taxation and number of corporations were surveyed and computed by the method of complete enumeration.

"4-1 Statistics of taxation" covers all kinds of companies, but "4-2 Number of corporations" counts domestic ordinary corporations only (consolidated corporation is excluded) by business type and by capital range.

In corporation sample survey, items including number of corporations, amount of operating income, disposition of surplus, and entertainment and social expenses as for domestic ordinary corporations in operation (joint stock company, limited company, unlimited partnership, limited partnership, Limited liability company, joint business cooperative, and Specific purpose company, etc. were surveyed and computed by the method of sample survey.

These are illustrated as follows.

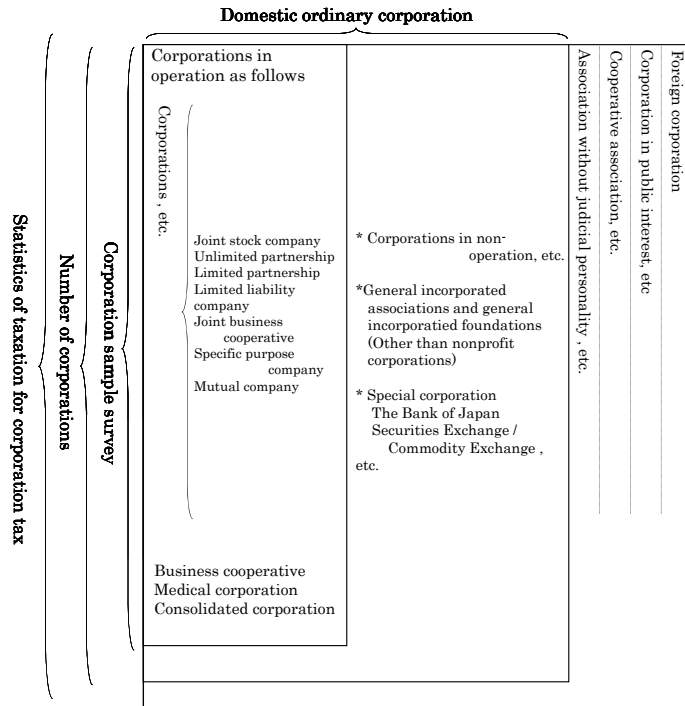

2 Terminology

(1) Types of corporations and range of taxation

(a) Domestic corporation: It refers to a corporation which has a main office or a business place in Japan.	Non-taxable corporation: Corporations described in Corporation Tax Law, Schedule 1. They have no liabilities to pay corporation tax (e.g., Local government, Local public road corporations, Japanese Broadcasting Association (NHK)).
	Corporation in public interest, etc.: Corporations, etc. described in Corporation Tax Law, Schedule 2 (e.g., Public Interest Incorporated Foundation, Public Interest Incorporated Association, General incorporated foundations and general incorporated associations corresponding to nonprofit corporations, Social Welfare Service Corporation, religious corporations, incorporated schools), tax is imposed only on the corporation's income from profit-making business. ※ Includes non-profit organizations and other corporations in the public interest.
	Cooperative association, etc.: Corporations described in Corporation Tax Law, Schedule 3. There are no special provisions about the range of taxation, but applicable tax rates are lower than ordinary corporations (e.g., agricultural cooperatives, fishery cooperatives, worker's credit unions, credit associations, forestry cooperatives).
	Association without judicial personality, etc.: Associations or foundations not incorporated which have articles for representatives or administrators, tax is imposed only on income from profit-making business.
	Ordinary corporations: Corporations other than those describes above. There are no special provisions about the range of taxation.

(b) Foreign corporation: Corporations other than domestic corporations.

Income from the source in Japan is taxable.

(c) Consolidated corporation: The subsidiary corporation that there is consolidation and complete a rule relation between consolidated parent corporation or consolidated concerned , parent corporation is said

(2) Fiscal Year

Normally refers to the account settlement period for corporate entities. Some corporations have one settlement per year (settlement period of 12 months), while others have two settlements per year (settlement period of 6 months) or adopt other practices.

(3) Capital

It means paid-up capital at the end of accounting period.

4 法人税

3 Tax rates of corporation tax

(1) Tax rates on income for each accounting period and liquidation income

Type	Tax rates on income for each accounting period								Type	Tax rates on liquidation income	
	Ordinary corporation		Cooperative association, etc.		Corporation in public interest, etc.					Ordinary corporation	Cooperative association, etc.
	Basic tax rate	Reduced tax rate for small and medium-sized enterprise			General incorporated associations, etc.		Other public interest associations, etc.				
			the amount of income less than 8 million yen	the amount of income over 8 million yen	the amount of income less than 8 million yen	the amount of income over 8 million yen	the amount of income less than 8 million yen	the amount of income over 8 million yen			
Accounting period starting on and after April 1, 1990	37.5%	28%	27 % (30%)		27%		22%		Dissolved or merger between April 1, 1990 and March 31, 1998	33%	24.8%
Accounting period starting on and after April 1, 1998	34.5%	25%	25 % (30%)		25%		22%		Dissolved or merger between April 1, 1998 and March 31, 1999	30.7%	23.1%
Accounting period starting on and after April 1, 1999	30%	22%	22 % (26%)		22%		22%		Dissolved after April 1, 1999 or merger between April 1, 1999 and March 31, 2001	27.1 % (26%)	20.5%
Accounting period starting on and after December 12, 2008	30%	22%	22 % (26%)		30%	22%	22%				
Accounting period ending on and after April 1, 2009	30%	18%	22 % (26%)	18%	30%	18%	22%	18%			

Note: 1 Among tax rates on income for each accounting period, reduced tax rate for small and medium-sized enterprise is applied to the amount of annual income less than 8 million yen for corporations with capital less than 100 million yen.

Provided that during any fiscal year starting after April 1, 2010, this reduced tax rate does not apply to for-profit corporations over which a major corporation with the capitalization of 500,000,000 yen or more has plenary control in their corporate relationship.

2 The tax rate written in the bracket of "Cooperative association, etc." is applied to the part of income of specified cooperatives which is in excess of 1 billion yen.

3 General incorporated association, etc. means incorporated public interest association or foundation as well as non-profit association.

(2) Tax rates on retirement pension fund, etc.

1 % of the amount of retirement pension fund.

Note: Income tax is not imposed on retirement pension funds which go into operation in each accounting period year between April 1, 1999 and March 31, 2011.

(3) Tax rates on earning of each accounting period of specific trusts.

(4) Special tax rate applied to family business or family special trust retained earnings

(a). Retained earnings

Type	Family business	Family special trust
	Value when deducting the category among the following with the largest value from the retained income value of each business year	Value when deducting the category among the following two categories with the largest value from the retained income value of each computing period
Prior to April 1, 2006, initial business year (Computing period)	Amount equivalent to 35% of value of income, etc. 15 million yen/year Value when deducting profit reserves at the end of that business year from an amount equivalent to 25% of capitalization	Amount equivalent to 35% of value of income, etc. 15 million yen/year
After April 1, 2006, initial business year (Computing period)	Amount equivalent to 40% (50%*) of value of income, etc. 20 million yen/year Value when deducting profit reserves at the end of that business year from an amount equivalent to 25% of capitalization. When capital adequacy ratio fails to reach 30%, value of amount beneath	Amount equivalent to 40% of value of income, etc. 20 million yen/year
After April 1, 2007, initial business year (Computing period)	Amount equivalent to 40% of value of income, etc. 20 million yen/year Value when deducting profit reserves at the end of that business year from an amount equivalent to 25% of capitalization.	Amount equivalent to 40% of value of income, etc. 20 million yen/year

(Notes)1 With regard to the application of this special tax rate, judgments for target companies (special family businesses) in business years commencing on or after April 1, 2006 shall be made by a single shareholder group (the same shall apply for judgments for family special trusts).

2 (*) shall be applied to Family businesses capitalized at no more than 100 million yen.

3 With respect to business years commencing on and after April 1, 2007, the special tax rate shall not apply to specific controlled companies capitalized at no more than 100 million yen.

Provided that during any fiscal year starting after April 1, 2010, this special tax rate applies to corporations with the stated capital of 100,000,000 yen or less, over which a large corporation with the stated capital of 500,000,000 yen or more has plenary control in their corporate relationship.

4 As for family specific trusts, this tax rate shall be applied to accounting periods commencing prior to September 30, 2007.

5 This special tax rate does not apply to controlled corporations under liquidation.

(b). Tax rates applied on retained earnings

No more than 30 million yen / year (10% of value)

Exceeding 30 million yen / year (15% of value)

Exceeding 100 million yen / year (20% of value)

(Notes)The tax assessment on family business retained earnings for business years beginning between April 1, 2002 and March 31, 2003 shall be an amount equivalent to 95% of the value of the tax payment based on the aforementioned taxation rate.

(5) Tax rates on consolidated income for each consolidated accounting period

Type	Tax rates on consolidated income for each consolidated accounting period			
	Parent corporation			
	Ordinary corporation		Cooperative association, etc.	
	Basic tax rate	Reduced tax rate for small and medium-sized enterprise	the amount of income less than 8 million yen	the amount of income over 8 million yen
Consolidated accounting period starting on and after April 1, 2002	30% (32%)	22% (24%)	23% (25%)	
Consolidated accounting period starting on and after April 1, 2009	30%	18%	23%	19%

Notes: 1 Among tax rates on consolidated income for each consolidated accounting period, the reduced tax rate for small and medium-sized enterprises is applied to the amount of annual income under 8 million yen for parent corporations with capital less than 100 million yen.

Provided that during any consolidated fiscal year starting after April 1, 2010, this reduced tax rate does not apply to consolidated parent corporations over which a large corporation with the stated capital of 500,000,000 yen or more has plenary control in their corporate relationship.

2 The tax rate written in parentheses is the tax rate, including the consolidated additional tax, applied in each consolidated accounting period between April 1, 2002 and March 31, 2004.

(6) Special tax rate applied to group family business consolidated retained earnings

(a) Consolidated retained

Type	Value when deducting the category among the following with the largest value from the consolidated retained income value of each consolidated business year
Prior to April 1, 2006, initial business year	① Amount equivalent to 35% of value of consolidated income, etc ② 15 million yen/year ③ Value when deducting consolidated profit reserves at the end of that consolidated business year from an amount equivalent to 25% of the capitalization of the consolidated parent company
After April 1, 2006, initial business year	① Amount equivalent to 40% (50%*) of value of consolidated income, etc ② 20 million yen/year ③ Value when deducting consolidated profit reserves at the end of that consolidated business year from an amount equivalent to 25% of the capitalization of the consolidated parent company ④ When capital adequacy ratio fails to reach 30%, value of amount beneath that level(*)
After April 1, 2007, initial business year	① Amount equivalent to 40% of value of consolidated income, etc ② 20 million yen/year ③ Value when deducting consolidated profit reserves at the end of that consolidated business year from an amount equivalent to 25% of the capitalization of the consolidated parent company

(Notes) 1 With regard to the application of this special tax rate, judgments for target companies (group special family businesses) in consolidated business years commencing on or after April 1, 2006 shall be made by a single shareholder group.

2 (*) shall be applied to parent corporations of consolidated groups capitalized at no more than 100 million yen.

3 With respect to consolidated business years commencing on and after April 1, 2007, the special tax rate shall not apply to consolidated companies capitalized at no more than 100 million yen.

Provided that during any consolidated fiscal year starting after April 1, 2010, this special tax rate applies to consolidated parent corporations with the capitalization of 100,000,000 yen or less, over which a major foreign corporation with the capitalization of 500,000,000 yen or more has plenary control in their corporate relationship.

(b) Tax rates applied on consolidated retained earnings

Not exceeding 30 million yen / year	· · · · · (10% of value)
Exceeding 30 million yen / year	· · · · · (15% of value)
Exceeding 100 million yen / year	· · · · · (20% of value)

4 - 1 課税状況

Statistics of Taxation

(1) 現事業年度分の課税状況

(単位：百万円)

Statistics of taxation for current accounting period

(In millions of yen)

区 分 Type	法定事業年度分 For statutory accounting period		清算確定分 For determined liquidation		税額合計 Total of amount of tax
	所得金額 Amount of income	税 額 Amount of tax	所得金額 Amount of income	税 額 Amount of tax	
平成17年分 2005	45,664,941	11,893,253	64,388	17,167	11,910,420
18 2006	54,221,592	13,863,872	38,357	10,045	13,873,917
平成19年度 FY2007	58,103,513	14,308,865	22,496	5,907	14,314,773
20 2008	37,168,125	9,473,747	40,533	10,797	9,484,544
21 2009	33,259,219	8,552,759	15,922	4,174	8,556,933
22 2010	35,685,102	9,238,256	17,590	4,680	9,242,936
内国法人 Domestic corporation					
普通法人 Ordinary corporation	31,416,198	8,327,839	16,023	4,358	8,332,198
人格のない社団等 Association without judicial personality, etc.	10,559	2,224	-	-	2,224
協同組合等 Cooperative association, etc.	1,242,426	252,855	1,567	321	253,176
公益法人等 Corporation in public interest	214,570	46,431	-	-	46,431
外国法人 Foreign corporation	429,375	124,102	-	-	124,102
小 計 sub total	33,313,128	8,753,451	17,590	4,680	8,758,131
連結法人 consolidated corporation	2,371,974	484,805	-	-	484,805
合 計 Total	35,685,102	9,238,256	17,590	4,680	9,242,936

調査対象等：平成22年4月1日から平成23年3月31日までの間に終了した事業年度分について、平成23年7月31日までに申告のあった事績及び平成22年7月1日から平成23年6月30日までの間に処理した事績を、「法人税務整理表（申告書及び決議書）」に基づいて作成した。

- (注) 1 平成18年分以前については、各年2月1日から翌年1月31日までの間に終了した事業年度を調査対象としている。
2 平成19年度分以降においては、既往事業年度（各年3月31日以前に終了した事業年度）に係る申告で各年8月1日から翌年7月31日までの間に提出されたもののうち、提出期限の延長等による期限内申告分を現事業年度分に含めている。

- 用語の説明：1 「清算確定分」欄の所得金額とは、法人が解散した場合における残余財産の価額が解散時における資本金額等を超える金額のことをいう。
2 税額とは、所得、留保及び土地譲渡利益に対する税額から、所得税額、外国税額などの控除額を差引いた税額をいう。
3 連結申告を行った法人（以下「連結法人」という。）に係る事績については連結法人として分類した。

Subject of survey, etc.: This table shows the actual status of taxation for the accounting period which ended between April 1, 2010 and March 31, 2011 according to returns filed until July 31, 2011 and cases processed between July 1, 2010 and June 30, 2011 based on "Administrative documents for corporation tax (returns and resolutions, etc.)".

Note: 1 Figures before 2006 show the status of taxation for the accounting period which ended between February 1 of each year and January 31 of the next year.
2 Figures after 2007 for returns of which accounting period are before March 31 of each year and due dates of which are between August 1 of each year and July 31 of the next year are totalized as figures for current accounting period.

Terminology: 1 "Amount of income" in the column "For determined liquidation" means the part of value of remaining assets after liquidation which exceeds amount of capital at the time of liquidation.
2 "Amount of tax" means amount of tax on income, retained earnings and capital gains from land transfer minus deductions such as amounts of income tax, foreign tax, etc.
3. The results for corporations that adopted the consolidated declaration system (hereinafter "consolidated corporations") are listed under "consolidated corporations."

(2) 既往事業年度分の課税状況

Statistics of taxation for preceding accounting periods

区 分 Type		事業年度数 Accounting period		所得金額(百万円) Amount of income(Million yen)		税額(百万円) Amount of tax(Million yen)	
		うち内国普通法人 Domestic ordinary corporation	うち内国普通法人 Domestic ordinary corporation	うち内国普通法人 Domestic ordinary corporation	うち内国普通法人 Domestic ordinary corporation		
法定事業年度分 For statutory accounting period	申告額 Amount of Self-assessed	93,620	88,092	550,238	521,870	152,598	145,990
	処理による増差税額のあるもの Case of tax amount increase by disposition	1,533	1,464	213,976	206,050	69,009	66,409
	処理による減差税額のあるもの Case of tax amount reduction by disposition	17,549	16,246	191,031	161,816	87,236	76,903
清算確定分 For determined liquidation	申告額 Amount of Self-assessed	13	12	36	36	10	10
	処理による増差税額のあるもの Case of tax amount increase by disposition	-	-	-	-	-	-
	処理による減差税額のあるもの Case of tax amount reduction by disposition	19	17	60	55	18	17
	諸加算税 additional tax	-	-	-	-	32,980	32,460
	税額合計 total amount of tax	-	-	-	-	167,343	167,949

調査対象等：平成22年3月31日以前に終了した事業年度分について、平成22年8月1日から平成23年7月31日までに申告のあった事績及び平成22年7月1日から平成23年6月30日までの間に処理した事績を、「法人税務整理表（申告書及び決議書）」に基づいて作成した。（提出期限の延長等による期限内申告分を除く。）

Subject of survey, etc.: This table shows the actual status of taxation for the accounting period which ended before March 31, 2010 filed until July 31, 2011 and cases processed between July 1, 2010 and June 30, 2011 based on "Administrative documents for corporation tax (returns and resolutions, etc.)". Except for returns of which accounting period are before March 31 of each year and due dates of which are between August 1 of each year and July 31 of the next year.

(3) 法人数等の状況

Statistics of the number of corporations, etc.

区 分 Type	申告法人数 Number of corporations those filed returns.	事業年度数 合計 Total number of accounting periods	所 得 金 額 Amount of income				
			利 益 Profit		欠 損 Loss		
			事業年度数 Number of accounting periods	金 額 Amount of profit	事業年度数 Number of accounting periods	金 額 Amount of loss	
				百万円 Million yen		百万円 Million yen	
内 国 法 人 Domestic corporation	会社等 Company, etc.	2,553,523	2,572,060	624,114	30,532,464	1,947,946	17,026,022
	うち 特定目的会社 Specific purpose company	1,403	1,646	570	4,142	1,076	333,265
	企業組合 Business cooperative	1,622	1,636	447	2,355	1,189	2,338
	医療法人 Medical corporation	45,691	45,869	23,863	881,380	22,006	151,089
	小 計 Subtotal	2,600,836	2,619,565	648,424	31,416,198	1,971,141	17,179,449
	人格のない社団等 Association without judicial personality, etc.	12,678	12,715	5,617	10,559	7,098	15,418
	農業協同組合及び同連合会 Agricultural cooperative association and Federation of agricultural cooperative associations	3,079	3,110	1,674	584,148	1,436	11,638
	消費生活協同組合及び同連合会 Consumers' cooperative society and Federation of consumer's cooperative societies	670	677	330	137,417	347	7,394
	中小企業協同組合 (企業組合を除く) Small and medium-sized enterprises' cooperative (except for joint enterprise cooperative)	16,296	16,390	8,682	48,576	7,708	31,570
	漁業生産組合、漁業協同組合及び同連合会 Fishermen's production cooperative, Fishermen's cooperative association and Federations of fishermen's cooperative associations	1,945	1,953	850	11,531	1,103	12,425
	森林組合及び同連合会 Forestry cooperative and Federations of forestry cooperatives	3,145	3,164	1,378	6,730	1,786	2,071
	その他 Others	20,058	20,160	10,231	454,025	9,929	93,014
小 計 Subtotal	45,193	45,454	23,145	1,242,426	22,309	158,112	
公益法人等 Corporation in public interest	44,828	44,935	19,850	214,570	25,085	243,216	
外国法人 Foreign corporation	4,657	4,734	1,544	429,375	3,190	238,771	
小 計 sub total	2,708,192	2,727,403	698,580	33,313,128	2,028,823	17,834,965	
連結法人 Consolidated corporations	897	904	295	2,371,974	609	2,376,978	
合 計 Total	2,709,089	2,728,307	698,875	35,685,102	2,029,432	20,211,943	

調査対象等：「(1)現事業年度分の課税状況」のうち、法定事業年度分について示した。

(注) 1 「申告法人数」については、確定申告のあった事業年度数を法人単位に集約した件数を示した。また、連結申告を行った法人は1グループを1社として集計している。

2 「事業年度数合計」は、清算確定分を除いた法定事業年度分に係る確定申告の件数を示した。なお、清算確定分も含めた事業年度数合計は2,762千件である。

3 「所得金額」の金額は、申告に係る事績のほか処理に係る事績(更正・再更正及び決定による所得の増減額)を含んでいる。

Subject of survey, etc.: This table show the statutory accounting periods in "(1) Statistics of taxation for current accounting period".

Note: 1 "Number of corporations those filed returns" shows number of accounting periods which is gathered to each corporations. And one consolidated corporation group is totalized as one corporation.

2 "Total number of accounting periods" shows number of final returns for statutory accounting periods(Except for the number of accounting period for determined liquidation). And number of total returns including returns for determined liquidation is 2,762 thousand.

3 "Amount of income" includes figures which is based on cases(correction,recorrection and determination) other than figures based on returns which are filed by taxpayers.

(4) 加算税の状況

Statistics of additional tax

区 分 Type	過 少 申 告 加 算 税 Additional tax for understatement		無 申 告 加 算 税 Additional tax for failure to file		重 加 算 税 Additional tax for fraud case		計 total	
	件 数 Number of case	金 額 Amount of additional tax	件 数 Number of case	金 額 Amount of additional tax	件 数 Number of case	金 額 Amount of additional tax	件 数 Number of case	金 額 Amount of additional tax
	件 Case	百万円 Million yen	件 Case	百万円 Million yen	件 Case	百万円 Million yen	件 Case	百万円 Million yen
平成17年分 2004	82,777	25,838	7,984	1,500	43,844	26,040	134,605	53,378
18 2005	82,908	28,337	8,036	2,421	48,607	30,250	139,551	61,008
平成19年度 FY2006	83,638	26,501	7,798	902	49,465	32,252	140,901	59,655
20 2007	81,008	17,641	7,047	513	48,917	30,711	136,972	48,865
21 2008	69,881	18,844	6,128	1,003	44,921	25,507	120,930	45,354
22 2009	60,157	13,761	6,476	6	39,521	22,786	106,154	36,553
本 年 分 For the current year	15,430	1,356	1,489	95	5,157	2,122	22,076	3,573
うち国内普通法人 Domestic ordinary corporation	15,308	1,347	1,375	86	5,139	2,108	21,822	3,541
既 往 年 分 For the past year	44,727	12,405	4,987	89	34,364	20,664	84,078	32,980
うち国内普通法人 Domestic ordinary corporation	42,339	11,777	3,555	377	33,963	20,306	79,857	32,460
計 Total	60,157	13,761	6,476	6	39,521	22,786	106,154	36,553

調査対象等：平成22年7月1日から平成23年6月30日までの間に処理した事績を示した。

Subject of survey, etc.: This table shows the status of taxation for additional tax which were processed between July 1,2010 and June 30,2011.

4 法人税

(5) 都道府県別の課税状況

Statistics of taxation by prefectures

区分 Type 国税局・都道府県 Regional Taxation Bureau / Prefecture		法定事業年度分 For statutory accounting period			
		所得金額 Amount of income		税額 Amount of tax	
		事業年度数 Number of accounting periods	金額 Amount	事業年度数 Number of accounting periods	金額 Amount
		百万円 Million yen		百万円 Million yen	
札幌 Sapporo	北海道 Hokkaido	31,023	566,200	30,612	149,969
仙台 Sendai	森 Aomori	6,609	81,788	6,531	21,499
	青岩 Iwate	4,856	71,678	4,808	18,748
	宮城 Miyagi	8,995	160,366	8,913	42,527
	秋田 Akita	4,727	60,514	4,669	15,879
	山形 Yamagata	5,392	82,827	5,321	21,906
	福島 Fukushima	8,641	125,059	8,539	33,474
	計 Total	39,220	582,231	38,781	154,033
関東信越 Kanto Shinetsu	茨城 Ibaraki	12,038	270,435	11,925	74,176
	栃木 Tochigi	9,035	171,843	8,950	46,529
	群馬 Gunma	9,315	401,689	9,207	113,909
	埼玉 Saitama	31,377	717,055	31,059	189,934
	新潟 Niigata	11,752	295,691	11,593	78,701
	長野 Nagano	9,643	237,905	9,507	60,677
	計 Total	83,160	2,094,618	82,241	563,926
東京 Tokyo	千葉 Chiba	26,070	627,653	25,824	170,212
	東京都 Tokyo	137,275	15,073,041	134,092	3,905,283
	神奈川県 Kanagawa	39,293	1,066,651	38,847	286,040
	山梨県 Yamanashi	4,368	229,640	4,325	63,775
	計 Total	207,006	16,996,985	203,088	4,425,309
金沢 Kanazawa	富山 Toyama	5,923	205,868	5,827	56,666
	石川 Ishikawa	5,835	144,365	5,731	38,764
	福井 Fukui	4,923	115,045	4,856	30,534
	計 Total	16,681	465,278	16,414	125,964
名古屋 Nagoya	岐阜 Gifu	10,271	279,792	10,128	74,484
	静岡県 Shizuoka	17,564	541,274	17,343	142,065
	愛知県 Aichi	37,147	2,299,667	36,551	601,928
	三重県 Mie	8,254	203,080	8,129	51,681
	計 Total	73,236	3,323,812	72,151	870,159
大阪 Osaka	滋賀 Shiga	5,551	216,932	5,478	59,320
	京都 Kyoto	14,091	592,302	13,865	152,214
	大阪府 Osaka	61,648	3,825,964	60,629	995,365
	兵庫県 Hyogo	26,245	821,983	25,788	219,698
	奈良県 Nara	5,206	90,128	5,132	23,998
	和歌山 Wakayama	4,709	99,313	4,650	26,456
	計 Total	117,450	5,646,622	115,542	1,477,052
広島 Hiroshima	鳥取 Tottori	2,881	44,192	2,850	11,339
	島根 Shimane	3,664	64,679	3,617	17,017
	岡山 Okayama	9,512	327,677	9,357	90,391
	広島県 Hiroshima	14,788	485,963	14,553	133,509
	山口 Yamaguchi	6,696	289,131	6,585	80,187
	計 Total	37,541	1,211,642	36,962	332,442
高松 Takamatsu	徳島 Tokushima	3,350	124,914	3,298	32,719
	香川県 Kagawa	5,439	145,967	5,346	39,155
	愛媛県 Ehime	6,935	395,722	6,834	114,176
	高知 Kochi	3,571	72,332	3,526	18,174
	計 Total	19,295	738,936	19,004	204,224
福岡 Fukuoka	福岡県 Fukuoka	27,330	775,314	26,986	204,758
	佐賀県 Saga	3,720	100,204	3,678	26,826
	長崎県 Nagasaki	6,800	137,971	6,726	37,951
	計 Total	37,850	1,013,490	37,390	269,534
熊本 Kumamoto	熊本県 Kumamoto	9,046	143,342	8,956	38,130
	大分県 Oita	5,881	140,836	5,815	38,794
	宮崎県 Miyazaki	5,726	79,740	5,681	21,146
	鹿児島県 Kagoshima	8,539	148,567	8,444	39,321
	計 Total	29,192	512,486	28,896	137,390
沖縄 Okinawa	沖縄県 Okinawa	6,926	160,828	6,871	43,450
	計 Total	698,580	33,313,128	687,952	8,753,451
連結法人 Consolidated corporations		295	2,371,974	283	484,805
全国計 Grand total		698,875	35,685,102	688,235	9,238,256

(注) この表は、「(1)現事業年度分の課税状況」を都道府県別に示したものである。
 Note: This table shows "(1) Statistics of taxation for current accounting period" by prefectures.

清算確定分 For determined liquidation		税額 Amount of tax	税額合計 Total amount of tax +	税額総計 (諸加算税を含む) Grand total amount of tax (Including additional tax)	区分 Type		
所得金額 Amount of income					国税局・都道府県 Regional Taxation Bureau /Prefecture		
事業年度数 Number of accounting periods	金額 Amount				百万円 Million yen	百万円 Million yen	百万円 Million yen
22	982	214	150,182	150,312	北海道	Hokkaido	札幌 Sapporo
3	10	2	21,501	21,511	青森	Aomori	仙台 Sendai
6	12	3	18,751	18,756	岩手	Iwate	
6	32	9	42,535	42,550	宮城	Miyagi	
7	58	14	15,893	15,897	秋田	Akita	
7	74	19	21,925	21,934	山形	Yamagata	
11	10	3	33,476	33,494	福島	Fukushima	
40	195	49	154,081	154,141	計	Total	
5	-	-	74,176	74,224	茨城	Ibaraki	関東信越 Kanto Shinetsu
4	14	3	46,531	46,570	栃木	Tochigi	
8	53	14	113,922	113,973	群馬	Gunma	
23	134	36	189,970	190,094	埼玉	Saitama	
16	22	6	78,707	78,750	新潟	Niigata	
13	43	9	60,686	60,748	長野	Nagano	
69	266	68	563,993	564,358	計	Total	
19	89	24	170,236	170,293	千葉	Chiba	東京 Tokyo
297	11,497	3,182	3,908,465	3,909,029	東京	Tokyo	
36	953	209	286,249	286,484	神奈川	Kanagawa	
3	1	-	63,775	63,801	山梨	Yamanashi	
355	12,540	3,415	4,428,724	4,429,607	計	Total	
5	22	4	56,669	56,704	富山	Toyama	金沢 Kanazawa
6	7	2	38,766	38,799	石川	Ishikawa	
1	2	1	30,535	30,572	福井	Fukui	
12	32	6	125,970	126,075	計	Total	
7	48	13	74,497	74,566	岐阜	Gifu	名古屋 Nagoya
24	234	62	142,128	142,257	静岡	Shizuoka	
45	1,105	294	602,222	602,551	愛知	Aichi	
10	40	9	51,691	51,737	三重	Mie	
86	1,427	379	870,537	871,110	計	Total	
2	22	2	59,323	59,345	滋賀	Shiga	大阪 Osaka
16	225	57	152,271	152,345	京都	Kyoto	
55	747	197	995,562	995,977	大阪	Osaka	
16	224	57	219,755	219,953	兵庫	Hyogo	
1	22	5	24,003	24,030	奈良	Nara	
2	7	2	26,458	26,486	和歌山	Wakayama	
92	1,247	320	1,477,372	1,478,134	計	Total	
3	1	-	11,339	11,347	鳥取	Tottori	広島 Hiroshima
5	4	1	17,017	17,027	島根	Shimane	
5	27	6	90,397	90,497	岡山	Okayama	
10	67	16	133,525	133,600	広島	Hiroshima	
7	75	18	80,205	80,227	山口	Yamaguchi	
30	174	41	332,483	332,698	計	Total	
-	-	-	32,719	32,728	徳島	Tokushima	高松 Takamatsu
7	4	1	39,156	39,170	香川	Kagawa	
6	17	4	114,181	114,199	愛媛	Ehime	
5	52	14	18,188	18,205	高知	Kochi	
18	73	20	204,244	204,302	計	Total	
20	103	29	204,787	204,991	福岡	Fukuoka	福岡 Fukuoka
4	20	6	26,831	26,844	佐賀	Saga	
7	140	37	37,988	38,033	長崎	Nagasaki	
31	264	72	269,606	269,868	計	Total	
3	8	2	38,132	38,186	熊本	Kumamoto	熊本 Kumamoto
2	3	1	38,794	38,816	大分	Oita	
6	72	19	21,165	21,178	宮崎	Miyazaki	
9	77	21	39,342	39,384	鹿児島	Kagoshima	
20	160	43	137,433	137,563	計	Total	
3	230	54	43,504	43,535	沖縄	Okinawa	沖縄 Okinawa
778	17,590	4,680	8,758,131	8,761,703	計	Total	
-	-	-	484,805	484,805	連結法人	Consolidated corporations	
778	17,590	4,680	9,242,936	9,246,509	全国計	Grand total	

(6) 都道府県別の法人数、所得金額

Breakdown of the number of corporations and amount of income by prefectures

国税局・都道府県 Regional Taxation Bureau / Prefecture		区分 Type	申告法人数 Number of corporations	所得金額 Amount of income	内 国					
					普通法人 Ordinary corporation					
					法人数 Number of corporations					所得金額 Amount of income
					会社等 Company, etc.	特定目的会社 Specific purpose company	企業組合 Business cooperative	医療法人 Medical corporation	所得金額 Amount of income	
社 Number	社 Number	社 Number	社 Number	社 Number	百万円 Million yen					
札幌 Sapporo	北海道 Hokkaido		113,152	566,200	106,059	2	141	2,329	515,850	
仙台 Sendai	青森 Aomori	20,298	81,788	18,475	-	67	336	75,606		
	岩手 Iwate	17,221	71,678	15,688	-	21	302	66,694		
	宮城 Miyagi	35,826	160,366	33,959	-	14	703	153,201		
	秋田 Akita	16,563	60,514	15,128	-	23	311	57,920		
	山形 Yamagata	19,390	82,827	17,508	1	23	427	77,550		
	福島 Fukushima	35,337	125,059	33,185	-	38	744	117,634		
	計 Total	144,635	582,231	133,943	1	186	2,823	548,603		
関東信越 Kanto Shinetsu	茨城 Ibaraki	46,568	270,435	44,082	-	19	788	260,205		
	栃木 Tochigi	39,861	171,843	37,584	-	29	700	162,279		
	群馬 Gunma	41,303	401,689	38,707	-	17	709	390,741		
	埼玉 Saitama	127,145	717,055	122,150	2	37	2,109	624,380		
	新潟 Niigata	42,992	295,691	39,840	-	31	873	278,059		
	長野 Nagano	44,920	237,905	41,511	4	61	690	222,600		
	計 Total	342,789	2,094,618	323,874	6	194	5,869	1,938,264		
東京 Tokyo	千葉 Chiba	101,449	627,653	96,790	2	37	1,593	597,909		
	東京 Tokyo	545,933	15,073,041	524,509	1,347	98	4,869	13,999,075		
	神奈川 Kanagawa	173,799	1,066,651	166,659	5	45	2,536	1,002,396		
	山梨 Yamanashi	16,540	229,640	15,495	-	17	206	226,408		
		計 Total	837,721	16,996,985	803,453	1,354	197	9,204	15,825,788	
金沢 Kanazawa	富山 Toyama	20,657	205,868	19,052	-	21	258	200,098		
	石川 Ishikawa	24,334	144,365	22,548	-	8	413	133,055		
	福井 Fukui	18,037	115,045	16,397	-	22	288	106,527		
		計 Total	63,028	465,278	57,997	-	51	959	439,680	
名古屋 Nagoya	岐阜 Gifu	41,610	279,792	38,555	3	42	641	264,960		
	静岡 Shizuoka	75,111	541,274	70,682	2	36	1,233	499,770		
	愛知 Aichi	155,382	2,299,667	148,495	8	22	1,752	2,220,454		
	三重 Mie	30,470	203,080	28,047	1	15	607	190,990		
		計 Total	302,573	3,323,812	285,779	14	115	4,233	3,176,173	
大阪 Osaka	滋賀 Shiga	20,409	216,932	18,405	-	18	388	209,048		
	京都 Kyoto	55,170	592,302	51,223	1	81	840	561,696		
	大阪 Osaka	222,967	3,825,964	213,873	11	52	3,533	3,754,459		
	兵庫 Hyogo	96,474	821,983	90,558	1	37	1,822	780,668		
	奈良 Nara	18,580	90,128	17,106	-	11	412	85,703		
	和歌山 Wakayama	16,191	99,313	14,508	-	28	379	89,325		
		計 Total	429,791	5,646,622	405,673	13	227	7,374	5,480,899	
広島 Hiroshima	鳥取 Tottori	10,189	44,192	9,020	-	10	324	42,597		
	島根 Shimane	12,526	64,679	10,899	-	17	333	59,372		
	岡山 Okayama	38,726	327,677	36,070	-	38	900	316,602		
	広島 Hiroshima	60,118	485,963	56,455	1	47	1,294	465,757		
	山口 Yamaguchi	23,530	289,131	21,334	-	35	697	283,021		
		計 Total	145,089	1,211,642	133,778	1	147	3,548	1,167,349	
高松 Takamatsu	徳島 Tokushima	16,623	124,914	15,050	1	26	570	121,811		
	香川 Kagawa	22,640	145,967	21,044	-	22	477	135,525		
	愛媛 Ehime	28,274	395,722	26,109	-	26	864	383,685		
	高知 Kochi	12,732	72,332	11,323	1	35	375	56,280		
		計 Total	80,269	738,936	73,526	2	109	2,286	697,300	
福岡 Fukuoka	福岡 Fukuoka	90,694	775,314	84,860	6	92	2,410	749,846		
	佐賀 Saga	11,868	100,204	10,497	1	14	369	95,389		
	長崎 Nagasaki	21,441	137,971	19,158	2	11	772	133,072		
		計 Total	124,003	1,013,490	114,515	9	117	3,551	978,307	
熊本 Kumamoto	熊本 Kumamoto	33,123	143,342	30,654	1	16	967	135,264		
	大分 Oita	23,194	140,836	21,075	-	55	613	138,613		
	宮崎 Miyazaki	19,506	79,740	17,763	-	34	540	76,544		
	鹿児島 Kagoshima	29,765	148,567	27,226	-	16	977	139,751		
		計 Total	105,588	512,486	96,718	1	121	3,097	490,172	
沖縄 Okinawa	沖縄 Okinawa	19,554	160,828	18,208	-	17	418	157,813		
連結法人 Consolidated corporations			897	2,371,974						
全 国 計 Grand total			2,709,089	35,685,102	2,553,523	1,403	1,622	45,691	31,416,198	

(注) この表は、「(3)法人数等の状況」を都道府県別に示したものである。

Note: This table shows "(3) Statistics of the number of corporations, etc." by prefectures.

法人 Domestic corporation						外国法人 Foreign corporation		区分 Type 国税局・都道府県 Regional Taxation Bureau /Prefecture		
人格のない社団等 Association without judicial personality, etc.		協同組合等 Cooperative association, etc.		公益法人等 Corporation in public interest, etc.		法人数 Number of corporations	所得金額 Amount of income			
法人数 Number of corporations	所得金額 Amount of income	法人数 Number of corporations	所得金額 Amount of income	法人数 Number of corporations	所得金額 Amount of income			社 Number	百万円 Million yen	
社 Number	百万円 Million yen	社 Number	百万円 Million yen	社 Number	百万円 Million yen	社 Number	百万円 Million yen			
628	353	2,336	45,330	1,557	4,529	102	138			
198	95	775	4,946	445	1,136	2	5	青森 Aomori		仙台 Sendai
188	90	644	3,885	373	1,008	5	1	岩手 Iwate		
138	130	518	4,293	484	2,742	10	0	宮城 Miyagi		
190	64	598	2,071	312	459	1	0	秋田 Akita		
204	68	741	4,540	485	670	2	0	山形 Yamagata		
240	68	625	3,993	498	3,361	7	3	福島 Fukushima		
1,158	515	3,901	23,729	2,597	9,376	27	9	計 Total		
189	137	762	8,017	704	2,069	24	7	茨城 Ibaraki		関東信越 Kanto Shinetsu
199	166	652	6,571	685	1,638	12	1,188	栃木 Tochigi		
230	107	881	9,578	751	1,141	8	121	群馬 Gunma		
285	241	941	88,134	1,537	3,879	86	421	埼玉 Saitama		
229	136	1,199	15,544	809	1,948	11	4	新潟 Niigata		
371	168	1,218	13,631	1,052	1,505	17	1	長野 Nagano		
1,503	956	5,653	141,475	5,538	12,181	158	1,743	計 Total		
349	349	1,106	24,492	1,472	4,202	102	701	千葉 Chiba		東京 Tokyo
1,537	2,607	3,329	555,839	8,126	101,421	3,465	414,099	東京 Tokyo		
466	444	1,312	49,695	2,516	8,943	265	5,171	神奈川 Kanagawa		
98	68	394	1,219	324	1,165	6	780	山梨 Yamanashi		
2,450	3,469	6,141	631,245	12,438	115,732	3,838	420,752	計 Total		
94	39	791	4,917	437	809	4	5	富山 Toyama		金沢 Kanazawa
143	68	773	10,251	444	985	5	5	石川 Ishikawa		
122	71	839	7,627	367	820	2	0	福井 Fukui		
359	178	2,403	22,795	1,248	2,615	11	10	計 Total		
355	159	1,138	12,761	867	1,910	12	2	岐阜 Gifu		名古屋 Nagoya
376	289	1,466	37,583	1,297	3,490	21	142	静岡 Shizuoka		
518	628	2,049	71,285	2,459	6,653	87	648	愛知 Aichi		
258	224	845	10,966	685	888	13	12	三重 Mie		
1,507	1,300	5,498	132,596	5,308	12,941	133	803	計 Total		
175	122	729	6,141	684	1,612	10	9	滋賀 Shiga		大阪 Osaka
233	286	1,079	26,752	1,683	3,521	31	47	京都 Kyoto		
569	642	2,135	45,475	2,654	23,050	151	2338	大阪 Osaka		
575	708	1,788	32,868	1,623	4,799	71	2941	兵庫 Hyogo		
112	144	447	3,274	490	1,007	2	0	奈良 Nara		
169	108	642	9,381	465	499	-	-	和歌山 Wakayama		
1,833	2,010	6,820	123,890	7,599	34,487	265	5,336	計 Total		
109	68	427	925	298	602	1	0	鳥取 Tottori		
200	68	659	4,706	416	534	2	0	島根 Shimane		
219	133	878	8,182	612	2,750	9	11	岡山 Okayama		
311	173	1,167	17,856	828	2,169	16	7	広島 Hiroshima		
212	92	697	4,523	550	1,494	5	0	山口 Yamaguchi		
1,051	533	3,828	36,193	2,704	7,549	33	18	計 Total		
87	31	546	1,984	342	1,047	2	43	徳島 Tokushima		高松 Takamatsu
118	84	561	9,280	413	1,054	5	24	香川 Kagawa		
124	62	715	11,323	427	651	9	1	愛媛 Ehime		
121	37	537	15,544	340	471	1	0	高知 Kochi		
450	213	2,359	38,132	1,522	3,223	17	67	計 Total		
385	304	1,623	20,064	1,290	5,027	34	73	福岡 Fukuoka		福岡 Fukuoka
126	42	499	4,219	361	554	2	0	佐賀 Saga		
245	98	760	3,926	493	875	2	0	長崎 Nagasaki		
756	444	2,882	28,209	2,144	6,457	38	73	計 Total		
186	145	733	5,923	563	2,010	4	0	熊本 Kumamoto		熊本 Kumamoto
199	42	822	1,592	425	590	5	0	大分 Oita		
179	89	630	2,536	359	569	1	2	宮崎 Miyazaki		
250	126	806	7,806	487	883	3	0	鹿児島 Kagoshima		
814	402	2,991	17,856	1,834	4,052	13	3	計 Total		
169	185	381	976	339	1,430	22	424	沖縄 Okinawa		沖縄 Okinawa
								連結法人 Consolidated corporations		
12,678	10,559	45,193	1,242,426	44,828	214,570	4,657	429,375	全国計 Grand Total		

4 - 2 法人数

Number of Corporations

(1) 決算期別の普通法人数

Number of ordinary corporations by settlement term

区 分 Type	申告法人数 Number of corporations those filed returns.	利益計上法人 Corporations in profit		欠損法人 Corporations in deficit		資 質		
		事業年度数 Number of accounting periods	所得金額 Amount of income	事業年度数 Number of accounting periods	欠損金額 Amount of loss	100万円未満 Less than 1 million yen	100万円以上 Over than 1 million yen	
	社 Number	事業年度数 Number of accounting periods	所得金額 Amount of income	事業年度数 Number of accounting periods	欠損金額 Amount of loss	100万円未満 Less than 1 million yen	100万円以上 Over than 1 million yen	
平成17年分 2005	2,830,691	832,007	41,931,945	2,029,287	19,802,637	40,540	14,041	
18 2006	2,853,438	849,829	48,253,363	2,035,692	18,242,965	50,115	17,780	
平成19年度 FY 2007	2,647,369	855,436	48,498,469	1,812,336	15,126,069	58,552	38,503	
20 2008	2,623,245	767,973	33,626,123	1,875,178	24,743,664	68,443	54,059	
21 2009	2,621,710	662,232	29,180,871	1,979,109	23,606,079	78,930	69,505	
22 2010	2,600,836	648,424	31,416,198	1,971,141	17,179,449	89,273	82,979	
事業年度 終了月	Ending month of accounting period							
年1回決算 Yearly settlement of accounts	4月 April	187,532	41,773	579,062	145,759	708,688	5,129	5,480
	5月 May	215,255	50,148	930,667	165,107	942,969	6,191	6,487
	6月 June	249,923	61,146	1,085,994	188,777	1,123,432	7,442	7,486
	7月 July	198,730	46,818	631,684	151,912	876,437	5,615	5,679
	8月 August	229,755	53,242	1,131,095	176,513	978,320	6,365	6,406
	9月 September	283,769	70,274	1,383,931	213,495	1,379,286	8,251	8,473
	10月 October	114,282	26,930	449,407	87,352	712,983	4,334	4,445
	11月 November	78,168	19,553	390,405	58,615	569,844	3,898	3,841
	12月 December	256,748	67,871	3,989,733	188,877	1,767,899	11,896	9,719
	1月 January	88,684	21,329	504,384	67,355	447,604	3,784	3,204
	2月 February	171,114	39,465	1,572,779	131,649	799,216	5,812	5,489
	3月 March	508,301	145,018	18,530,626	363,283	6,142,547	19,659	15,668
	計 Total	2,582,261	643,567	31,179,767	1,938,694	16,449,225	88,376	82,377
年2回決算 Two settlements of accounts each year	4・10月 Apr.・Oct.	1,389	596	12,281	4,160	87,244	85	60
	5・11月 May・Nov.	1,533	539	37,283	4,115	72,715	72	49
	6・12月 Jun.・Dec.	3,343	1,099	50,883	6,525	148,737	181	100
	7・1月 Jul.・Jan.	2,244	468	15,303	4,111	73,482	118	79
	8・2月 Aug.・Feb.	3,068	643	35,071	4,826	88,223	132	119
	9・3月 Sep.・Mar.	6,848	1,437	82,033	8,316	237,565	300	188
計 Total	18,425	4,782	232,854	32,053	707,967	888	595	
その他 Others	150	75	3,576	394	22,257	9	7	
計 Grand Total	2,600,836	648,424	31,416,198	1,971,141	17,179,449	89,273	82,979	

調査対象等：平成22年4月1日から平成23年3月31日までの間に事業年度が終了した内国普通法人（会社等、企業組合、及び医療法人）について、平成23年7月31日までに申告のあった事績及び平成22年7月1日から平成23年6月30日までの間に処理した事績を、「法人税事務整理表（申告書及び決議書）」に基づいて作成した。

Subject of survey, etc.: This table shows the statistics of domestic ordinary corporations (companies, etc., joint enterprises cooperatives and medical corporations) of which the accounting period ended between April 1, 2010 and March 31, 2011 and for which cases declared until July 31, 2011 or processed were made between July 1, 2010 and June 30, 2011 based on "Administrative documents for corporation tax (returns and resolutions, etc.)."

用語の説明：年3回以上決算がある場合はその他に区分した。

Explanation of terminology: If financial settlement and reporting are undertaken three times or more in a year, they are classified as "others."

本 金 階 級 別 法 人 数										区 分 Type
Number of corporations by capital range										
200万円以上	500万円以上	1000万円以上	2000万円以上	5000万円以上	1億円以上	5億円以上	10億円以上	50億円以上	100億円以上	
Over than 2 million yen	Over than 5 million yen	Over than 10 million yen	Over than 20 million yen	Over than 50 million yen	Over than 100 million yen	Over than 500 million yen	Over than 1 billion yen	Over than 5 billion yen	Over than 10 billion yen	
社 Number	社 Number	社 Number	社 Number	社 Number	社 Number	社 Number	社 Number	社 Number	社 Number	
1,218,143	328,358	906,368	226,370	58,356	28,998	2,753	4,511	973	1,280	平成17年分 2005
1,234,029	329,967	895,918	226,934	60,209	29,032	2,687	4,516	979	1,272	18 2006
1,100,037	321,595	814,373	215,952	60,157	28,690	2,634	4,591	955	1,330	平成19年度 FY2007
1,071,987	328,728	790,097	212,360	60,262	27,987	2,489	4,544	966	1,323	20 2008
1,053,828	336,869	774,649	210,710	61,008	27,236	2,316	4,388	946	1,325	21 2009
1,028,933	342,399	753,866	207,646	61,005	26,163	2,128	4,221	920	1,303	22 2010
										事業年度 終了月
										Ending month of accounting period
82,857	27,241	51,909	11,752	2,544	545	32	32	5	6	4月 April
89,125	30,961	60,920	17,025	3,502	887	56	77	13	11	5月 May
100,568	34,823	72,826	20,580	4,678	1,312	79	94	11	24	6月 June
83,269	28,718	57,813	14,093	2,886	573	30	40	9	5	7月 July
96,190	32,319	68,024	15,990	3,541	780	44	75	10	11	8月 August
109,817	37,320	88,358	23,259	6,158	1,827	109	144	31	22	9月 Septembe
50,471	15,602	29,987	7,184	1,697	471	27	42	17	5	10月 October
32,718	9,663	20,753	5,264	1,436	472	35	58	15	15	11月 Novembe
100,757	31,990	69,570	20,633	7,176	3,774	302	657	135	139	12月 Decembe
33,902	11,017	27,230	6,907	1,952	554	31	72	16	15	1月 January
73,644	23,352	47,582	10,688	3,022	1,182	82	162	43	56	2月 February
168,193	57,173	154,183	52,741	21,817	13,436	1,253	2,632	597	949	3月 March
1,021,511	340,179	749,155	206,116	60,409	25,813	2,080	4,085	902	1,258	計 Total
										Yearly settlement of accounts
										年 1 回決算
547	191	360	85	33	17	1	3	-	7	4・10月 Apr.-Oct.
664	179	408	104	28	9	5	8	2	5	5・11月 May-Nov.
1,384	416	779	240	95	59	19	53	6	11	6・12月 Jun.-Dec.
918	297	572	169	40	26	4	18	-	3	7・1月 Jul.-Jan.
1,280	390	784	237	72	27	5	13	2	7	8・2月 Aug.-Feb.
2,564	737	1,779	679	323	207	12	40	8	11	9・3月 Sep.-Mar.
7,357	2,210	4,682	1,514	591	345	46	135	18	44	計 Total
										Two settlements of accounts each year
										年 2 回決算
65	10	29	16	5	5	2	1	-	1	その他 Others
1,028,933	342,399	753,866	207,646	61,005	26,163	2,128	4,221	920	1,303	合 計 Grand Total

(2) 業種別の普通法人数 (その1)
Number of ordinary corporations by industry type (Part 1)

区分 Type	申告法人数 Number of corporations those filed returns.	利益計上法人 Corporations in profit		欠損法人 Corporations in deficit		100万円未満 Less than 1 million yen	100万円以上 Over than 1 million yen	
		事業年度数 Number of accounting periods	所得金額 Amount of income	事業年度数 Number of accounting periods	欠損金額 Amount of loss			
	社 Number	百万円 Million yen	百万円 Million yen	社 Number	社 Number			
農林水産業 Agriculture, Forestry and Fishing	農業 Agriculture and Forestry	19,061	4,538	47,233	14,657	85,097	1,208	1,030
	林業 Forestry	2,126	653	5,403	1,481	4,737	137	94
	漁業、水産養殖 Fishing, Aquaculture	4,028	779	17,204	3,280	29,028	96	101
	計 Subtotal	25,215	5,970	69,840	19,418	118,862	1,441	1,225
鉱業 Mining industry	3,926	946	511,149	3,012	54,704	34	42	
建設業 Construction industry	総合建設 General construction	197,770	49,393	767,727	149,699	939,941	2,860	3,922
	職別土木建築工事 Civil engineering and construction by type	98,671	17,904	140,071	81,439	338,728	1,863	2,386
	設備工事 Equipment work	125,237	32,037	646,845	93,880	353,260	2,506	3,155
	計 Subtotal	421,678	99,334	1,554,644	325,018	1,631,929	7,229	9,463
製造業 Manufacturing industry	食品 Food stuffs	44,522	11,207	1,078,096	33,639	317,127	1,195	1,255
	繊維工業 Textile industries	32,471	5,501	187,206	27,258	232,353	681	802
	木材、木製品 Timber, wooden product	11,076	1,964	39,965	9,193	60,430	166	168
	家具、装備品 Furniture, Equipment	11,237	1,437	49,220	9,904	53,110	146	160
	パルプ、紙、紙製品 Pulp, Paper, Paper product	7,870	2,224	192,969	5,706	102,445	74	78
	印刷 Printing	28,157	4,746	128,376	23,659	162,455	385	384
	化学工業 Chemical industry	10,642	3,798	2,494,248	6,918	195,429	154	204
	石油製品 Timber, wooden product	750	282	38,233	474	15,460	14	14
	石炭製品 Coal product	67	30	8,345	38	189	2	1
	ゴム製品 Rubber product	3,082	878	118,559	2,225	22,107	34	47
	皮革、皮革製品 Leather, Leather product	2,532	508	11,066	2,043	13,777	32	37
	窯業、土石製品 Ceramics, earthenware	14,062	2,987	250,016	11,170	119,990	224	177
	鉄鋼 Iron and steel	6,574	1,638	186,855	4,983	135,220	78	93
	非鉄金属 Non-ferrous metals	2,907	801	107,916	2,121	71,101	26	34
	金属製品 Metal product	46,268	9,539	453,715	37,042	279,930	443	496
	機械 Machinery	42,117	8,770	1,005,432	33,645	403,501	507	679
	産業用電気機械器具 Industrial electrical machinery and apparatus	19,978	4,821	729,041	15,324	540,448	246	337
	民生用電気機械器具 Household electric appliance	5,225	1,179	91,949	4,086	108,622	38	50
	通信機械器具 Telecommunication equipment	3,770	919	89,101	2,887	127,539	45	59
	輸送用機械器具 Transportation equipment	15,368	4,148	1,032,361	11,323	174,620	258	307
理化学機械器具 Laboratory instrument	4,687	1,263	186,618	3,450	28,691	65	79	
光学機械器具 Optical instrument	2,802	581	68,953	2,244	34,275	27	42	
時計、時計部品 Clock, Clock parts	422	82	7,057	346	3,574	4	7	
その他 Others	41,389	9,230	1,109,745	32,472	270,597	948	1,137	
計 Subtotal	357,975	78,533	9,665,043	282,150	3,472,990	5,792	6,647	
運輸公益事業 Transportation and public utilities	鉄道 Railway	288	104	485,144	185	33,816	1	3
	道路旅客運送 Road passenger transport	8,309	1,857	52,647	6,485	43,329	103	129
	道路貨物運送 Goods transport by road	49,212	14,959	414,517	34,453	212,186	667	703
	水運 Transportation by water	4,379	1,377	197,109	3,038	78,732	45	75
	倉庫 Warehousing	4,184	1,700	115,240	2,513	59,943	69	78
	電気供給 Electricity supply	293	91	612,422	205	21,870	18	10
	ガス、熱供給 Gas supply, Heat supply	596	339	185,702	262	5,173	4	14
	その他の運輸、運輸関連サービス、水道 Other transportation, Transportation-related service, Water supply	13,808	3,980	292,649	9,941	97,945	235	249
計 Subtotal	81,069	24,407	2,355,429	57,082	552,994	1,142	1,261	
情報通信業 Information and Communications	放送、通信 Broadcasting, Information	1,707	644	1,148,230	1,079	184,262	71	64
	情報サービス Information service	56,559	14,056	900,267	42,901	342,841	4,433	3,525
	新聞、出版 Newspaper, publishing	9,413	2,036	177,618	7,447	80,477	340	300
	計 Subtotal	67,679	16,736	2,226,114	51,427	607,580	4,844	3,889

調査対象等：「(1)決算期別の普通法人数」と同じである。

Subject of survey, etc.:The subjects are the same as in “(1) Number of ordinary corporations by settlement term”.

資本金階級別法人数 Number of corporations by capital range										区 分 Type		
200万円 以上 Over 2 million yen	500万円 以上 Over 5 million yen	1,000万円 以上 Over 10 million yen	2,000万円 以上 Over 20 million yen	5,000万円 以上 Over 50 million yen	1億円 以上 Over 100 million yen	5億円 以上 Over 500 million yen	10億円 以上 Over 1 billion yen	50億円 以上 Over 5 billion yen	100億円 以上 Over 10 billion			
社	社	社	社	社	社	社	社	社	社	社		
Number	Number	Number	Number	Number	Number	Number	Number	Number	Number	Number		
9,459	3,658	2,335	890	383	92	-	4	-	2	農業	Agriculture and Forestry	農 林 水 産 業
969	318	419	124	36	29	-	-	-	-	林業	Forestry	
1,778	970	726	248	89	18	1	-	1	-	漁業、水産養殖	Fishing, Aquaculture	
12,206	4,946	3,480	1,262	508	139	1	4	1	2	計	Subtotal	
875	503	1,423	693	195	75	7	40	16	23	鉱業	Mining industry	
66,717	35,052	49,755	33,817	4,625	854	41	75	26	26	総合建設	General construction	建 設 業
48,913	17,082	22,992	4,509	766	127	11	15	7	-	職別土木建築工事	Civil engineering and construction by type	
56,271	18,229	31,807	11,424	1,379	348	22	64	22	10	設備工事	Equipment work	
171,901	70,363	104,554	49,750	6,770	1,329	74	154	55	36	計	Subtotal	
15,549	5,742	13,792	4,277	1,704	755	49	132	31	41	食料品	Food stuffs	製 造 業
11,114	3,530	12,484	2,738	785	261	18	33	12	13	繊維工業	Textile industries	
3,548	1,675	4,071	1,095	259	79	4	9	1	1	木材、木製品	Timber, wooden product	
4,905	1,859	3,293	622	193	48	3	4	3	1	家具、装備品	Furniture, Equipment	
2,250	737	3,299	923	321	138	10	30	1	9	パルプ、紙、紙製品	Pulp, Paper, Paper product	
10,559	2,958	11,014	2,033	599	187	10	20	4	4	印刷	Printing	
1,979	758	4,070	1,533	797	717	66	214	61	89	化学工業	Chemical industry	
157	54	247	131	59	46	2	13	7	6	石油製品	Timber, wooden product	
15	9	16	10	3	8	-	-	3	-	石炭製品	Coal product	
978	345	1,183	294	103	63	11	15	3	6	ゴム製品	Rubber product	
885	308	989	214	52	11	-	3	1	-	皮革、皮革製品	Leather, Leather product	
3,935	1,893	4,729	2,025	697	287	21	48	13	13	窯業、土石製品	Ceramics, earthenware	造 業
2,150	802	2,280	652	264	173	12	32	19	19	鉄鋼	Iron and steel	
816	304	1,001	360	151	133	18	42	12	10	非鉄金属	Non-ferrous metals	
17,116	6,121	16,416	3,926	1,228	403	41	51	13	14	金属製品	Metal product	
14,401	5,510	15,124	3,619	1,398	580	73	150	31	45	機械	Machinery	
6,169	2,100	7,258	2,036	924	609	55	140	39	65	産業用電気機械器具	Industrial electrical machinery and apparatus	
1,390	532	2,181	611	265	103	10	28	6	11	民生用電気機械器具	Household electric appliance	
1,030	364	1,419	479	207	116	8	20	10	13	通信機械器具	Telecommunication equipment	
5,718	1,976	4,533	1,369	599	385	33	104	41	45	輸送用機械器具	Transportation equipment	
1,414	437	1,763	540	218	127	13	20	8	3	理化学機械器具	Laboratory instrument	
1,065	342	893	237	114	62	5	10	3	2	光学機械器具	Optical instrument	
143	49	150	45	16	4	-	3	-	1	時計、時計部品	Clock, Clock parts	
15,737	5,309	13,505	3,020	1,102	477	33	74	18	29	その他	Others	
123,023	43,714	125,710	32,789	12,058	5,772	495	1,195	340	440	計	Subtotal	
6	8	29	40	33	87	10	27	7	37	鉄道	Railway	運 輸 公 益 事 業
2,061	1,182	2,830	1,380	473	120	6	22	2	1	道路旅客運送	Road passenger transport	
12,178	9,689	18,018	6,331	1,277	286	13	37	2	11	道路貨物運送	Goods transport by road	
958	559	1,606	700	207	170	17	34	1	7	水運	Transportation by water	
1,130	319	1,431	600	282	207	23	29	10	6	倉庫	Warehousing	
18	10	79	17	15	79	6	18	11	12	電気供給	Electricity supply	
70	45	109	79	87	129	14	34	4	7	ガス、熱供給	Gas supply, Heat supply	
2,987	1,919	5,347	1,791	799	375	33	51	9	13	その他の運輸、運輸 附帯サービス、水道	Other transportation, Transportation-related service, Water supply	
19,408	13,731	29,449	10,938	3,173	1,453	122	252	46	94	計	Subtotal	
261	77	292	192	140	341	71	163	10	25	放送、通信	Broadcasting, Information	
19,186	4,922	16,073	4,599	2,013	1,453	135	170	23	27	情報サービス	Information service	
2,931	606	3,876	805	325	192	17	18	1	2	新聞、出版	Newspaper, publishing	
22,378	5,605	20,241	5,596	2,478	1,986	223	351	34	54	計	Subtotal	

(2) 業種別の普通法人数 (その2)

Number of ordinary corporations by industry type (Part 2)

区 分 Type	申告法人数 Number of corporations those filed returns.	利益計上法人 Corporations in profit		欠損法人 Corporations in deficit		100万円 未満 Less than 1 million yen	100万円 以上 Over 1 million yen	
		事業年度数 Number of accounting periods	所得金額 Amount of income	事業年度数 Number of accounting periods	欠損金額 Amount of loss			
		社 Number	百万円 Million yen	社 Number	百万円 Million yen			
卸売業 Wholesale	飲食料品 Food and drink	44,099	12,114	388,382	32,291	244,594	655	774
	繊維品 Textile	20,050	4,246	197,609	15,993	177,184	230	338
	建築材料 Construction material	31,350	7,207	136,825	24,378	199,530	347	494
	家具、建具、じゅう器 Furniture, Fixtures, Utensil	7,186	1,513	64,250	5,736	33,695	91	98
	医薬品、化粧品 Medicament, Toilet articles	7,550	2,358	248,408	5,246	59,209	123	143
	機械器具 Machinery	47,321	14,189	1,032,900	33,434	342,221	622	749
	鉱物、金属材料 Metallic material	11,058	3,952	406,949	7,163	100,703	100	150
	貿易 Foreign trade	32,209	9,427	338,596	23,015	260,725	1,159	1,314
	その他 Others	55,738	16,780	786,269	39,326	364,372	772	883
計 Subtotal	256,561	71,786	3,600,186	186,582	1,782,233	4,099	4,943	
小売業 Retail	飲食料品 Food and drink	88,743	14,771	308,021	74,763	213,372	3,787	3,068
	繊維物 Textile	6,469	697	8,513	5,831	21,714	174	156
	衣服、身回り品 Clothes, Apparel	34,778	4,861	264,595	30,203	168,713	1,140	1,119
	家具、建具、じゅう器 Furniture, Fixtures, Utensil	34,400	7,308	373,109	27,317	105,088	791	711
	医薬品、化粧品 Medicament, Toilet articles	32,476	11,213	392,972	21,499	187,821	999	1,031
	各種商品小売 General merchandise	3,665	808	520,007	2,899	208,253	106	99
	趣味、娯楽用品 Hobby goods, Amusement goods	19,636	3,276	91,454	16,480	71,188	590	797
	その他 Others	127,728	30,922	625,789	97,532	362,487	3,489	3,925
	計 Subtotal	347,895	73,856	2,584,461	276,524	1,338,636	11,076	10,906
金融保険業 Finance and insurance	銀行、信託 Bank, Trust	253	111	697,526	147	155,239	14	3
	その他の金融 Other finance businesses	13,174	3,397	405,200	10,304	1,916,425	2,038	589
	証券、商品取引 Securities transaction, commodity trade	5,517	977	199,410	4,632	515,763	557	331
	保険、保険サービス Insurance, insurance-related service	27,156	7,671	873,169	19,658	300,124	1,682	1,468
計 Subtotal	46,100	12,156	2,175,305	34,741	2,887,551	4,291	2,391	
不動産業 Real estate	不動産取引業 Real estate transactions	77,755	20,704	595,544	57,499	724,947	1,862	2,244
	不動産賃貸業、管理 Real estate leasing and management	202,185	64,181	1,192,631	139,189	868,264	6,574	5,807
	計 Subtotal	279,940	84,885	1,788,176	196,688	1,593,211	8,436	8,051
料飲業 Restaurant, Hotel business	料理、飲食店 Restaurant, Eating house	102,300	15,458	264,188	87,620	359,307	4,075	4,750
	旅館 Hotel	20,855	3,237	68,818	17,799	273,647	561	486
	計 Subtotal	123,155	18,695	333,006	105,419	632,953	4,636	5,236
医療業 Medical and health	病院、診療所 Hospital, clinic	38,547	20,997	851,604	17,720	138,827	2,618	454
	歯科 Dentist	8,449	3,076	25,309	5,399	16,006	756	117
	その他の医療保険業 Other medical and health	26,637	8,666	139,189	18,150	77,599	2,118	1,819
	計 Subtotal	73,633	32,739	1,016,102	41,269	232,432	5,492	2,390
サービス業 Service industry	教育、学習支援 Education, learning support	17,935	3,416	121,931	14,664	73,245	1,224	976
	洗濯、理美容、浴場 Laundries, barbers, beauty culture, bathhouses	41,688	7,361	65,096	34,571	106,210	1,591	1,642
	他対個人サービス Other personal service	40,284	11,957	254,910	28,561	124,416	3,002	2,597
	廃棄物処理 Waste disposal	18,125	7,578	147,670	10,631	84,353	431	553
	自動車修理 Automobile repair	35,547	8,374	51,168	27,317	54,500	525	582
	その他の修理 Other repair	13,879	3,747	95,315	10,208	36,387	344	366
	物品賃貸 Leasing	15,934	4,439	448,503	12,299	110,812	262	380
	広告 Advertising	29,888	5,977	222,922	24,142	135,708	1,558	1,493
	他対事業所サービス Other services for business offices	91,315	26,144	856,088	65,860	362,787	5,678	5,034
	映画 Movie	4,974	986	70,251	4,022	38,323	273	269
	娯楽 Amusement	29,664	6,655	573,555	23,239	481,539	1,178	1,171
	その他のサービス Other services	173,062	40,696	591,091	133,583	649,544	13,043	11,263
計 Subtotal	512,295	127,330	3,498,500	389,097	2,257,823	29,109	26,326	
その他の産業 Other businesses	3,715	1,051	38,242	2,714	15,550	1,652	209	
合 計 Total	2,600,836	648,424	31,416,198	1,971,141	17,179,449	89,273	82,979	

資本金階級別法人数 Number of corporations by capital range										区分 Type	
200万円以上 Over 2 million yen	500万円以上 Over 5 million yen	1,000万円以上 Over 10 million yen	2,000万円以上 Over 20 million yen	5,000万円以上 Over 50 million yen	1億円以上 Over 100 million yen	5億円以上 Over 500 million yen	10億円以上 Over 1 billion yen	50億円以上 Over 5 billion yen	100億円以上 Over 10 billion yen		
社 Number	社 Number	社 Number	社 Number	社 Number	社 Number	社 Number	社 Number	社 Number	社 Number		
13,187	5,180	17,386	4,747	1,509	554	26	67	8	6	飲食料品	Food and drink
4,996	1,609	9,614	2,300	678	230	15	36	3	1	繊維品	Textile
9,371	3,767	13,074	3,214	795	247	13	21	3	4	建築材料	Construction material
1,910	714	3,384	754	161	65	4	4	1	-	家具、建具、じゅう器	Furniture, Fixtures, Utensil
2,322	678	3,220	630	247	134	11	29	7	6	医薬品、化粧品	Medicament, Toilet articles
12,343	3,958	21,500	5,120	1,750	996	82	147	31	23	機械器具	Machinery
2,154	809	5,194	1,662	555	336	20	48	14	16	鉱物、金属材料	Metallic material
9,119	4,663	11,397	2,923	1,210	372	15	28	5	4	貿易	Foreign trade
15,246	5,120	24,897	6,151	1,818	715	54	63	7	12	その他	Others
70,648	26,498	109,666	27,501	8,723	3,649	240	443	79	72	計	Subtotal
46,663	12,806	18,223	2,995	883	254	21	34	4	5	飲食料品	Food and drink
2,421	985	2,358	313	47	13	-	1	1	-	織物	Textile
15,857	5,014	9,689	1,485	328	102	5	30	5	4	衣服、身回り品	Clothes, Apparel
15,253	4,914	10,841	1,411	326	115	2	24	2	10	家具、建具、じゅう器	Furniture, Fixtures, Utensil
17,850	4,483	6,676	1,018	278	102	11	20	3	5	医薬品、化粧品	Medicament, Toilet articles
1,190	433	1,064	305	190	164	12	57	12	33	各種商品小売	General merchandise
8,320	2,875	5,756	930	264	87	7	7	1	2	趣味、娯楽用品	Hobby goods, Amusement goods
57,695	18,688	34,468	6,650	2,071	651	34	42	9	6	その他	Others
165,249	50,198	89,075	15,107	4,387	1,488	92	215	37	65	計	Subtotal
30	8	11	7	5	13	1	18	16	127	銀行、信託	Bank, Trust
2,845	977	2,786	1,180	906	703	281	559	137	173	その他の金融	Other finance businesses
1,328	509	1,388	434	306	401	68	139	20	36	証券、商品取引	Securities transaction, commodity trade
15,426	1,932	5,250	712	328	272	5	19	14	48	保険、保険サービス	Insurance, insurance-related service
19,629	3,426	9,435	2,333	1,545	1,389	355	735	187	384	計	Subtotal
28,983	8,663	28,019	5,261	1,953	628	31	78	17	16	不動産取引業	Real estate transactions
91,815	23,760	54,581	12,467	4,949	1,900	108	171	26	27	不動産賃貸業、管理	Real estate leasing and management
120,798	32,423	82,600	17,728	6,902	2,528	139	249	43	43	計	Subtotal
54,646	16,260	17,425	3,573	1,128	340	27	57	13	6	料理、飲食店	Restaurant, Eating house
7,978	2,980	5,560	1,891	898	409	22	59	5	6	旅館	Hotel
62,624	19,240	22,985	5,464	2,026	749	49	116	18	12	計	Subtotal
3,148	8,297	13,359	8,012	1,859	746	40	11	2	1	病院、診療所	Hospital, clinic
666	2,569	3,052	1,197	85	7	-	-	-	-	歯科	Dentist
14,797	2,966	3,585	825	324	169	10	18	4	2	その他の医療保険業	Other medical and health
18,611	13,832	19,996	10,034	2,268	922	50	29	6	3	計	Subtotal
8,198	2,072	3,958	1,000	356	124	10	13	2	2	教育、学習支援	Education, learning support
24,315	5,768	6,781	1,152	344	85	3	7	-	-	洗濯、理美容、浴場	Laundries, barbers, beauty culture, bathhouses
19,097	4,671	7,800	1,988	760	316	23	25	2	3	他対個人サービス	Other personal service
7,731	2,504	4,981	1,347	411	148	4	14	1	-	廃棄物処理	Waste disposal
18,622	5,622	8,799	1,166	200	31	-	-	-	-	自動車修理	Automobile repair
6,988	1,554	3,750	643	168	59	3	2	1	1	その他の修理	Other repair
6,338	2,006	4,733	1,394	478	240	27	51	12	13	物品賃貸	Leasing
11,688	2,605	10,160	1,614	496	235	11	23	1	4	広告	Advertising
34,073	9,199	26,987	6,570	2,286	1,274	72	116	10	16	他對事業所サービス	Other services for business offices
1,845	423	1,600	297	132	108	3	19	2	3	映画	Movie
10,263	3,278	8,731	2,672	1,451	800	36	59	10	15	娯楽	Amusement
71,646	17,948	46,529	8,445	2,778	1,214	80	90	15	11	その他のサービス	Other services
220,804	57,650	134,809	28,288	9,860	4,634	272	419	56	68	計	Subtotal
779	270	443	163	112	50	9	19	2	7	その他の産業	Other businesses
1,028,933	342,399	753,866	207,646	61,005	26,163	2,128	4,221	920	1,303	合計	Total

(3) 都道府県別の普通法人数

Number of ordinary corporations by prefectures

国税局・都道府県 Regional Taxation Bureau / Prefecture			区 分 Type	申告法人数 Number of corporations those filed returns.	利益計上法人 Corporations in profit		欠損法人 Corporations in deficit		資	
					事業年度数 Number of accounting periods	所得金額 Amount of income	事業年度数 Number of accounting periods	欠損金額 Amount of loss	100万円未満 Less than 1 million yen	100万円以上 Over than 1 million yen
札幌 Sapporo	北海道 Hokkaido		108,529	28,768	515,850	80,394	363,942	3,938	3,360	
仙台 Sendai	青森 Aomori		18,878	5,945	75,606	13,057	84,473	433	441	
	岩手 Iwate		16,011	4,266	66,694	11,846	73,551	406	354	
	宮城 Miyagi		34,676	8,433	153,201	26,446	162,000	1,011	961	
	秋田 Akita		15,462	4,211	57,920	11,340	54,112	531	494	
	山形 Yamagata		17,958	4,715	77,550	13,375	61,514	394	323	
	福島 Fukushima		33,967	8,010	117,634	26,161	180,283	889	788	
	計 Total		136,952	35,580	548,603	102,225	615,931	3,664	3,361	
関東信越 Kanto Shinetsu	茨城 Ibaraki		44,889	11,267	260,205	33,862	168,840	1,185	1,169	
	栃木 Tochigi		38,313	8,288	162,279	30,266	160,631	940	928	
	群馬 Gunma		39,433	8,458	390,741	31,274	152,025	1,006	1,003	
	埼玉 Saitama		124,296	29,973	624,380	95,029	447,118	4,311	3,979	
	新潟 Niigata		40,744	10,692	278,059	30,366	161,163	852	838	
	長野 Nagano		42,262	8,456	222,600	34,140	154,368	1,281	946	
計 Total		329,937	77,134	1,938,264	254,937	1,244,145	9,575	8,863		
東京 Tokyo	千葉 Chiba		98,420	24,617	597,909	74,311	365,930	3,702	3,465	
	東京 Tokyo		529,476	130,164	13,999,075	404,390	7,345,055	25,261	20,029	
	神奈川 Kanagawa		169,240	37,066	1,002,396	133,232	759,843	6,671	6,063	
	山梨 Yamanashi		15,718	3,974	226,408	11,827	58,143	358	376	
	計 Total		812,854	195,821	15,825,788	623,760	8,528,971	35,992	29,933	
金沢 Kanazawa	富山 Toyama		19,331	5,229	200,098	14,253	74,241	369	379	
	石川 Ishikawa		22,969	5,155	133,055	17,979	96,623	476	523	
	福井 Fukui		16,707	4,256	106,527	12,571	65,270	281	323	
	計 Total		59,007	14,640	439,680	44,803	236,135	1,126	1,225	
名古屋 Nagoya	岐阜 Gifu		39,238	9,175	264,960	30,369	186,863	1,164	1,089	
	静岡 Shizuoka		71,951	15,880	499,770	56,586	357,522	1,747	1,969	
	愛知 Aichi		150,269	34,414	2,220,454	117,152	832,421	5,594	5,514	
	三重 Mie		28,669	7,374	190,990	21,488	108,485	760	849	
計 Total		290,127	66,843	3,176,173	225,595	1,485,292	9,265	9,421		
大阪 Osaka	滋賀 Shiga		18,811	4,779	209,048	14,171	82,511	510	600	
	京都 Kyoto		52,144	12,614	561,696	39,879	369,187	1,414	1,526	
	大阪 Osaka		217,458	59,300	3,754,459	159,549	1,688,548	6,152	6,890	
	兵庫 Hyogo		92,417	24,429	780,668	68,532	559,632	2,892	2,980	
	奈良 Nara		17,529	4,786	85,703	12,833	70,975	533	520	
	和歌山 Wakayama		14,915	4,159	89,325	10,852	66,851	350	391	
計 Total		413,274	110,067	5,480,899	305,816	2,837,704	11,851	12,907		
広島 Hiroshima	鳥取 Tottori		9,354	2,480	42,597	6,936	26,449	273	250	
	島根 Shimane		11,249	2,996	59,372	8,316	32,909	276	221	
	岡山 Okayama		37,008	8,717	316,602	28,545	154,392	927	996	
	広島 Hiroshima		57,796	13,683	465,757	44,514	220,786	1,397	1,557	
	山口 Yamaguchi		22,066	6,014	283,021	16,210	104,133	559	528	
	計 Total		137,473	33,890	1,167,349	104,521	538,670	3,432	3,552	
高松 Takamatsu	徳島 Tokushima		15,646	2,950	121,811	12,792	49,502	350	352	
	香川 Kagawa		21,543	4,872	135,525	16,829	145,898	518	521	
	愛媛 Ehime		26,999	6,364	383,685	20,812	213,317	660	762	
	高知 Kochi		11,733	3,131	56,280	8,681	33,681	316	324	
	計 Total		75,921	17,317	697,300	59,114	442,398	1,844	1,959	
福岡 Fukuoka	福岡 Fukuoka		87,362	25,762	749,846	62,160	385,542	3,088	3,196	
	佐賀 Saga		10,880	3,279	95,389	7,676	39,885	291	326	
	長崎 Nagasaki		19,941	6,108	133,072	13,995	77,292	753	567	
	計 Total		118,183	35,149	978,307	83,831	502,719	4,132	4,089	
熊本 Kumamoto	熊本 Kumamoto		31,637	8,365	135,264	23,497	97,763	1,426	1,333	
	大分 Oita		21,743	5,287	138,613	16,595	59,050	805	741	
	宮崎 Miyazaki		18,337	5,220	76,544	13,242	57,610	704	614	
	鹿児島 Kagoshima		28,219	7,827	139,751	20,558	87,811	858	862	
	計 Total		99,936	26,699	490,172	73,892	302,235	3,793	3,550	
沖縄 Okinawa	沖縄 Okinawa		18,643	6,516	157,813	12,253	81,308	661	759	
全 国 計 Grand Total		2,600,836	648,424	31,416,198	1,971,141	17,179,449	89,273	82,979		

この表は、(1)の表を都道府県別に示したものである。
Note: This table shows contents of "Table 1" by prefectures.

本 金 階 級 別 法 人 数 Number of corporations by capital range										区 分 Type		
200万円以上 Over than 2 million yen	500万円以上 Over than 5 million yen	1,000万円以上 Over than 10 million yen	2,000万円以上 Over than 20 million yen	5,000万円以上 Over than 50 million yen	1億円以上 Over than 100 million yen	5億円以上 Over than 500 million yen	10億円以上 Over than 1 billion yen	50億円以上 Over than 5 billion yen	100億円以上 Over than 10 billion yen	国税局・都道府県 Regional Taxation Bureau /Prefecture		
社 Number	社 Number	社 Number	社 Number	社 Number	社 Number	社 Number	社 Number	社 Number	社 Number			
44,858	15,583	28,533	9,233	2,134	742	47	72	14	15	北海道 Hokkaido	札幌 Sapporo	
7,567	3,552	4,442	1,842	424	150	9	15	-	3	青森 Aomori	仙台 Sendai	
6,411	3,138	3,560	1,557	424	137	8	13	2	1	岩手 Iwate		
14,461	5,200	9,204	2,750	763	273	18	27	5	3	宮城 Miyagi		
6,322	2,447	3,774	1,408	354	117	3	9	1	2	秋田 Akita		
6,331	3,264	4,861	2,066	520	165	9	19	1	5	山形 Yamagata		
15,425	5,992	7,553	2,530	568	194	7	14	1	6	福島 Fukushima		
56,517	23,593	33,394	12,153	3,053	1,036	54	97	10	20	計 Total		
18,599	7,637	11,921	3,275	767	274	19	30	6	7	茨城 Ibaraki		関東信越 Kanto Shinetsu
17,943	6,359	8,732	2,543	611	208	15	23	6	5	栃木 Tochigi		
17,349	5,883	10,493	2,680	730	235	15	28	4	7	群馬 Gunma		
57,905	17,484	31,341	6,634	1,852	642	48	69	13	18	埼玉 Saitama		
15,732	6,581	10,954	4,261	1,104	335	28	42	10	7	新潟 Niigata		
18,034	6,853	10,285	3,497	976	321	17	41	5	6	長野 Nagano		
145,562	50,797	83,726	22,890	6,040	2,015	142	233	44	50	計 Total		
45,912	13,567	24,164	5,467	1,452	568	35	54	12	22	千葉 Chiba	東京 Tokyo	
186,993	53,278	169,247	41,610	17,342	11,082	1,066	2,256	513	799	東京 Tokyo		
77,879	21,905	42,099	10,055	2,910	1,291	83	186	54	44	神奈川 Kanagawa		
6,288	2,533	4,399	1,363	274	108	8	7	2	2	山梨 Yamanashi		
317,072	91,283	239,909	58,495	21,978	13,049	1,192	2,503	581	867	計 Total		
6,407	2,972	5,861	2,324	715	235	19	30	10	10	富山 Toyama		金沢 Kanazawa
8,049	3,287	7,438	2,351	595	199	12	33	2	4	石川 Ishikawa		
5,801	2,286	5,749	1,741	382	111	12	16	3	2	福井 Fukui		
20,257	8,545	19,048	6,416	1,692	545	43	79	15	16	計 Subtotal		
14,799	5,385	12,432	3,283	798	232	18	31	1	6	岐阜 Gifu	名古屋 Nagoya	
29,862	11,291	20,235	4,946	1,288	483	39	73	8	10	静岡 Shizuoka		
57,424	18,937	46,218	11,474	3,388	1,320	94	205	48	53	愛知 Aichi		
11,648	4,505	7,737	2,318	608	200	8	28	2	6	三重 Mie		
113,733	40,118	86,622	22,021	6,082	2,235	159	337	59	75	計 Total		
6,661	2,571	5,744	2,032	510	161	7	9	2	4	滋賀 Shiga	大阪 Osaka	
17,284	5,628	19,333	5,084	1,354	407	31	51	14	18	京都 Kyoto		
65,958	20,527	88,647	19,950	6,411	2,148	201	364	94	116	大阪 Osaka		
32,443	10,371	31,967	8,547	2,304	683	68	101	32	29	兵庫 Hyogo		
5,734	1,739	6,685	1,841	389	68	5	11	-	4	奈良 Nara		
5,490	1,713	5,160	1,392	317	81	6	10	-	5	和歌山 Wakayama		
133,570	42,549	157,536	38,846	11,285	3,548	318	546	142	176	計 Total		
4,033	1,840	1,806	870	186	86	2	6	1	1	鳥取 Tottori		広島 Hiroshima
4,673	2,469	2,049	1,192	284	78	2	3	1	1	島根 Shimane		
15,735	5,384	9,742	3,239	701	238	11	29	1	5	岡山 Okayama		
25,329	7,625	15,746	4,575	1,140	335	21	53	8	10	広島 Hiroshima		
9,342	3,629	5,395	1,946	464	159	13	19	4	8	山口 Yamaguchi		
59,112	20,947	34,738	11,822	2,775	896	49	110	15	25	計 Total		
6,926	2,992	3,410	1,236	284	78	6	7	1	4	徳島 Tokushima	高松 Takamatsu	
9,944	3,041	5,260	1,692	384	153	4	16	5	5	香川 Kagawa		
11,694	4,211	6,689	2,297	491	155	9	20	4	7	愛媛 Ehime		
5,032	2,052	2,473	1,235	214	69	6	10	-	2	高知 Kochi		
33,596	12,296	17,832	6,460	1,373	455	25	53	10	18	計 Total		
36,273	11,755	23,228	7,039	1,897	704	42	98	17	25	福岡 Fukuoka	福岡 Fukuoka	
4,748	1,743	2,547	907	229	72	5	10	1	1	佐賀 Saga		
8,909	3,284	4,323	1,590	376	114	8	12	2	3	長崎 Nagasaki		
49,930	16,782	30,098	9,536	2,502	890	55	120	20	29	計 Total		
14,700	5,072	6,128	2,214	560	172	11	17	2	2	熊本 Kumamoto	熊本 Kumamoto	
10,695	3,319	4,106	1,529	398	120	10	15	3	2	大分 Oita		
8,738	3,007	3,547	1,333	282	97	5	7	1	2	宮崎 Miyazaki		
13,979	4,808	5,115	1,967	458	147	12	9	2	2	鹿児島 Kagoshima		
48,112	16,206	18,896	7,043	1,698	536	38	48	8	8	計 Total		
6,614	3,700	3,534	2,731	393	216	6	23	2	4	沖縄 Okinawa	沖縄 Okinawa	
1,028,933	342,399	753,866	207,646	61,005	26,163	2,128	4,221	920	1,303	全 国 計 Grand Total		

(4) 所得階級・業種別の普通法人数 (その1)

Number of ordinary corporations by income value rank and industry type(Part 1)

区分 Type	所得階級別普通法人数 (利益計上法人) Number of corporations by income rank (profit-listing corporations)											
	100万円未満 Less than 1 million yen	100万円以上 Over 1 million yen	200万円以上 Over 2 million yen	500万円以上 Over 5 million yen	1,000万円以上 Over 10 million yen	2,000万円以上 Over 20 million yen	3,000万円以上 Over 30 million yen	4,000万円以上 Over 40 million yen	5,000万円以上 Over 50 million yen	1億円以上 Over 100 million yen		
	社 Number	社 Number	社 Number	社 Number	社 Number	社 Number	社 Number	社 Number	社 Number	社 Number		
農林水産業 Agriculture, Forestry and Fishing	農業 Agriculture	1,949	637	790	550	283	113	54	41	53	33	
	林業 Forestry	271	106	98	76	59	11	10	6	6	5	
	漁業、水産養殖 Fisheries, aquaculture	196	93	133	110	93	50	23	15	29	23	
	計 Subtotal	2,416	836	1,021	736	435	174	87	62	88	61	
鉱業 Mining	Mining	255	82	164	115	89	46	42	20	43	22	
	建設業 Construction Industry	総合建設 General construction	22,430	6,883	7,806	4,742	3,127	1,380	670	478	920	481
		職別土木建築工事 Civil engineering and construction by type	8,326	2,575	3,065	1,775	1,042	395	192	115	227	87
		設備工事 Equipment work	12,660	4,518	5,803	3,503	2,437	952	550	305	617	315
計 Subtotal	43,416	13,976	16,674	10,020	6,606	2,727	1,412	898	1,764	883		
製造業 Manufacturing Industry	食品 Food stuffs	3,161	1,170	1,700	1,245	1,113	529	362	252	622	435	
	繊維工業 Textile	2,123	640	828	613	442	206	134	86	177	113	
	木材、木製品 Lumber, wood products	688	254	277	235	190	90	44	33	82	38	
	家具、装備品 Furniture, furnishing	611	177	221	149	110	52	21	16	35	25	
	パルプ、紙、紙製品 Pulp, paper, processed paper products	473	215	312	267	246	130	101	61	154	101	
	印刷 Printing	1,749	568	706	496	409	205	110	90	188	118	
	化学工業 Chemical industry	586	253	373	363	378	205	173	127	341	261	
	石油製品 Petroleum products	38	20	23	39	34	19	12	11	25	21	
	石炭製品 Coal products	8	2	4	2	3	1	-	1	-	1	
	ゴム製品 Rubber products	185	72	141	113	96	57	40	18	48	44	
	皮革、皮革製品 Leather, leather products	170	54	97	64	48	13	14	7	21	13	
	窯業、土石製品 Ceramics, earthenware	719	288	494	363	380	166	110	80	168	99	
	鉄鋼 Iron and steel	346	154	226	201	164	91	66	50	113	85	
	非鉄金属 Non-ferrous metals	137	75	110	79	98	48	32	22	52	53	
	金属製品 Metal products	2,147	959	1,504	1,170	1,135	565	399	257	616	369	
	機械 Machinery	2,127	868	1,260	1,055	980	493	306	224	549	375	
	産業用電気機械器具 Industrial electric machinery and apparatuses	1,062	458	694	544	550	284	184	114	332	222	
	民生用電気機械器具 Consumer use electric machinery and	241	120	171	137	121	75	48	37	80	62	
	通信機械器具 Telecommunication equipment and	203	81	112	104	110	53	35	28	70	53	
	輸送用機械器具 Transportation machinery and	722	373	614	418	470	231	175	105	309	240	
	理化学機械器具 Physics and chemistry machinery and	268	108	180	177	121	67	55	39	84	69	
光学機械器具 Optical machinery and apparatuses	129	64	79	65	60	32	29	10	43	18		
時計、時計部品 Watch and parts	13	9	12	12	9	3	4	3	5	3		
その他 Others	2,863	1,022	1,426	1,054	809	434	275	203	436	311		
計 Subtotal	20,769	8,004	11,564	8,965	8,076	4,049	2,729	1,874	4,550	3,129		
運輸公益事業 Transportation and public utilities	鉄道 Railway	7	5	8	7	12	6	1	4	9	8	
	道路旅客運送 Road passenger transport	577	197	301	218	201	94	56	39	85	35	
	道路貨物運送 Road cargo transport	4,305	1,786	2,490	1,885	1,619	758	459	313	712	310	
	水運 Transport by water	225	117	201	183	184	103	51	48	81	61	
	倉庫 Warehousing	336	155	252	226	185	99	78	51	109	91	
	電気供給 Electricity supply	16	3	5	2	8	2	3	2	9	16	
	ガス、熱供給 Gas, heat supply	42	16	27	32	33	13	14	10	32	32	
	その他の運輸、運輸附帯サービス、水道 Other transport-related service Water service	1,122	361	562	430	410	225	137	98	240	153	
	計 Subtotal	6,630	2,640	3,846	2,983	2,652	1,300	799	565	1,277	706	
情報通信業 Information and Communications	放送、通信 Broadcasting, Information	92	37	56	46	33	34	29	9	51	65	
	情報サービス Information service	5,806	1,555	1,941	1,396	975	524	292	208	486	316	
	新聞、出版 Newspaper, publishing	696	217	265	191	170	77	64	39	99	81	
	計 Subtotal	6,594	1,809	2,262	1,633	1,178	635	385	256	636	462	

この表は、「(2)業種別の普通法人数」のうち利益計上法人について、所得階級別に示したものである。

なお、年2期以上事業年度を有する法人については、1期でも利益の事業年度がある場合には、利益計上法人として分類した。

This table expresses the breakdown by income value ranking for profit-listing corporations in “(2) Number of ordinary corporations by industry type.”

Corporations with two or more business terms in one year are categorized as profit-listing corporations as long as they have at least one profitable business term.

所得階級別普通法人数(利益計上法人) Number of corporations by income rank (profit-listing corporations)										区分 Type	
2億円 以上 Over 200 million yen	5億円 以上 Over 500 million yen	10億円 以上 Over 1 billion yen	20億円 以上 Over 2 billion yen	50億円 以上 Over 5 billion yen	100億円 以上 Over 10 billion yen	200億円 以上 Over 20 billion yen	500億円 以上 Over 50 billion yen	1,000億円 以上 Over 100 billion yen	合計 total		
社 Number	社 Number	社 Number	社 Number	社 Number	社 Number	社 Number	社 Number	社 Number	社 Number		
16	6	3	-	1	-	-	-	-	4,529	農 業	Agriculture
3	1	-	-	-	-	-	-	-	652	林 業	Forestry
10	2	-	1	-	-	-	-	-	778	漁業、水産養殖	Fisheries, aquaculture
29	9	3	1	1	-	-	-	-	5,959	計	Subtotal
25	11	8	5	6	5	3	2	1	944	鉱 業	Mining
279	67	28	18	9	4	2	1	-	49,325	総 合 建 設	General construction
58	12	14	1	-	-	-	-	-	17,884	職別土木建築工事	Civil engineering and construction by type
174	91	33	23	12	1	2	1	-	31,997	設 備 工 事	Equipment work
511	170	75	42	21	5	4	2	-	99,206	計	Subtotal
316	124	73	48	20	9	2	2	-	11,183	食 料 品	Food stuffs
67	35	21	3	3	-	1	-	-	5,492	織 維 工 業	Textile
20	6	1	-	1	-	-	-	-	1,959	木 材、木 製 品	Lumber, wood products
10	2	3	-	1	-	1	-	-	1,434	家 具、装 備 品	Furniture, furnishing
90	38	19	13	1	2	-	-	-	2,223	パルプ、紙、紙製品	Pulp, paper, processed paper products
58	18	16	6	-	-	-	-	-	4,737	印 刷	Printing
280	172	113	84	34	20	14	9	1	3,787	化 学 工 業	Chemical industry
20	9	8	-	1	-	-	-	-	280	石 油 製 品	Petroleum products
5	1	-	-	1	-	-	-	-	29	石 炭 製 品	Coal products
32	16	11	2	-	-	2	-	-	877	ゴ ム 製 品	Rubber products
4	1	1	1	-	-	-	-	-	508	皮 革、皮 革 製 品	Leather, leather products
70	23	12	10	-	1	1	1	-	2,985	窯業、土石製品	Ceramics, earthenware
71	38	16	9	3	3	-	-	-	1,636	鉄	Iron and steel
47	24	14	6	3	-	-	-	-	800	非 鉄 金 属	Non-ferrous metals
246	97	38	21	2	1	-	-	-	9,526	金 属 製 品	Metal products
289	99	71	28	13	6	4	1	1	8,749	機 械	Machinery
206	83	41	28	6	6	1	1	1	4,817	産業用電気機械器具	Industrial electric machinery and apparatuses
50	17	13	4	2	-	-	-	-	1,178	民生用電気機械器具	Consumer use electric machinery and apparatuses
38	14	7	5	2	1	-	-	-	916	通信機械器具	Telecommunication equipment and apparatuses
222	103	62	52	26	11	3	2	-	4,138	輸送用機械器具	Transportation machinery and apparatuses
45	17	10	15	5	-	1	-	-	1,261	理化学機械器具	Physics and chemistry machinery and apparatuses
30	11	3	4	2	1	-	-	-	580	光学機械器具	Optical machinery and apparatuses
5	-	3	-	-	-	-	-	-	81	時計、時計部品	Watch and parts
188	82	50	35	8	4	3	3	2	9,208	そ の 他	Others
2,409	1,030	606	374	134	65	33	19	5	78,384	計	Subtotal
12	5	3	8	2	3	1	2	1	104	鉄 道	Railway
31	10	7	2	-	-	-	-	-	1,853	道路旅客運送	Road passenger transport
195	67	25	8	4	-	1	-	-	14,937	道路貨物運送	Road cargo transport
70	26	14	8	1	1	-	1	-	1,375	水 運	Transport by water
66	27	16	2	2	-	-	-	-	1,695	倉 庫	Warehousing
8	6	3	1	1	-	3	1	2	91	電 気 供 給	Electricity supply
45	18	15	4	-	1	1	1	-	336	ガ ス、熱 供 給	Gas, heat supply
133	56	15	18	3	2	1	-	-	3,966	その他の運輸、運輸附帯サービス、水道	Other transport-related service Water service
560	215	98	51	13	7	7	5	3	24,357	計	Subtotal
90	52	24	12	4	3	2	1	1	641	放 送、通 信	Broadcasting, Information
283	123	50	39	6	4	3	1	1	14,009	情 報 サ ー ビ ス	Information service
69	34	18	10	2	-	1	-	-	2,033	新 聞、出 版	Newspaper, publishing
442	209	92	61	12	7	6	2	2	16,683	計	Subtotal

(4) 所得階級・業種別の普通法人数(その2)

Number of ordinary corporations by income value rank and industry type(Part 2)

区分 Type	所得階級別普通法人数(利益計上法人) Number of corporations by income rank (profit-listing corporations)										
	100万円未満 Less than 1 million yen	100万円以上 Over 1 million yen	200万円以上 Over 2 million yen	500万円以上 Over 5 million yen	1,000万円以上 Over 10 million yen	2,000万円以上 Over 20 million yen	3,000万円以上 Over 30 million yen	4,000万円以上 Over 40 million yen	5,000万円以上 Over 50 million yen	1億円以上 Over 100 million yen	
	社 Number	社 Number	社 Number	社 Number	社 Number	社 Number	社 Number	社 Number	社 Number	社 Number	
卸売業 Wholesale	飲食物品 Foodstuffs and beverages	3,576	1,310	1,958	1,544	1,279	584	399	285	553	279
	繊維品 Textile	1,433	505	633	459	416	188	100	84	187	102
	建築材料 Materials of construction	2,426	894	1,196	902	650	293	190	121	248	151
	家具、建具、じゅう器 Furniture, fitting, fixtures	484	177	273	174	147	41	30	26	84	37
	医薬品、化粧品 Medical supplies, cosmetics	560	198	333	283	272	130	92	63	148	92
	機械器具 General machinery	3,743	1,435	2,081	1,578	1,420	735	489	350	863	604
	鉱物、金属材料 Mineral, metal material	708	344	570	424	496	265	182	133	325	209
	貿易 Trade	3,673	1,016	1,234	966	777	373	235	178	404	264
	その他 Others	4,342	1,720	2,616	2,106	1,821	942	555	410	959	610
	計 Subtotal	20,945	7,599	10,894	8,436	7,278	3,551	2,272	1,650	3,771	2,348
小売業 Retail	飲食物品 Foodstuffs and beverages	6,729	2,126	2,518	1,335	833	301	169	130	267	150
	織物 Fabric	376	83	88	69	36	7	8	6	8	7
	衣服、身回り品 Clothing, and accessories	2,462	570	660	405	281	135	60	40	90	64
	家具、建具、じゅう器 Furniture, fitting, fixtures	3,222	1,097	1,276	751	361	163	102	52	111	84
	医薬品、化粧品 Medical supplies, cosmetics	2,536	1,293	2,281	1,941	1,448	547	301	155	344	143
	各種商品小売 General merchandise	239	69	105	75	52	18	19	18	41	39
	趣味、娯楽用品 Hobby, amusement supplies	1,565	413	516	298	205	63	46	36	58	29
	その他 Others	11,990	4,089	5,398	3,461	2,246	960	586	328	793	449
	計 Subtotal	29,119	9,740	12,842	8,335	5,462	2,194	1,291	765	1,712	965
	金融保険業 Finance and Insurance	銀行、信託 Bank, trust	18	2	1	1	2	2	1	3	4
その他の金融 Other financial business		1,377	429	333	220	179	93	84	57	123	112
証券、商品取引 Stock, commodity transaction		353	93	114	93	61	43	24	19	44	30
保険、保険サービス Insurance, insurance service		3,842	1,037	1,234	581	369	145	81	58	128	82
計 Subtotal	5,590	1,561	1,682	895	611	283	190	137	299	225	
不動産業 Real estate business	不動産取引業 Real estate transactions	8,049	2,598	3,511	2,432	1,655	670	373	254	546	285
	不動産賃貸業、管理業 Real estate leasing and management	22,895	8,632	11,964	8,103	5,416	2,214	1,139	761	1,454	772
計 Subtotal	30,944	11,230	15,475	10,535	7,071	2,884	1,512	1,015	2,000	1,057	
料旅館飲食業 Restaurant/Hotel/Health	料理、飲食店 Food, restaurant	7,492	1,916	2,447	1,461	867	354	217	128	253	142
	旅館 Hotel	1,044	338	517	419	367	158	87	54	134	62
	計 Subtotal	8,536	2,254	2,964	1,880	1,234	512	304	182	387	204
医療保健業 Medical and Health	病院、診療所 Hospital, clinic	1,559	1,307	3,071	3,616	4,008	1,866	1,146	728	1,775	1,069
	歯科 Dentist	727	391	692	628	355	128	61	29	40	16
	その他の医療保健業 Other medical and health	2,863	1,218	1,771	1,191	733	277	167	78	167	90
計 Subtotal	5,149	2,916	5,534	5,435	5,096	2,271	1,374	835	1,982	1,175	
サービス業 Service Industry	教育、学習支援 Education, learning support	1,346	418	549	357	233	117	85	49	125	55
	洗濯、理美容、浴場 Laundries, barbers, beauty culture, bathhouses	3,460	970	1,212	736	468	143	103	59	109	48
	他對個人サービス Other personal service	4,033	1,451	2,199	1,544	1,139	456	247	174	352	165
	廃棄物処理 Waste disposal	2,245	930	1,332	974	811	364	210	127	309	145
	自動車整備 Automobile repair	3,545	1,284	1,706	951	459	175	74	49	82	24
	その他の修理 Other repair	1,274	512	675	421	317	146	83	62	118	55
	物品賃貸 Leasing	1,559	414	600	451	343	192	110	71	193	148
	広告 Advertising	2,500	710	859	585	485	204	118	72	183	107
	對事業サービス Other services for business offices	9,529	3,170	4,233	2,937	2,154	976	614	417	872	559
	映画 Movie	351	93	150	100	89	39	25	24	38	30
	娯楽 Amusement	1,687	620	843	763	710	371	241	194	438	332
その他のサービス Other services	18,151	5,136	6,415	4,133	2,739	1,151	627	440	891	463	
計 Subtotal	49,680	15,708	20,773	13,952	9,947	4,334	2,537	1,738	3,710	2,131	
その他の産業 Other Business	548	106	136	88	69	20	16	10	21	17	
合計 Total	230,591	78,461	105,831	74,008	55,804	24,980	14,950	10,007	22,240	13,385	
所得金額計(単位:百万円) Total of amount of income (in millions of yen)	86,748	113,498	345,475	528,416	790,483	611,089	517,625	447,519	1,558,412	1,874,328	

所得階級別普通法人数(利益計上法人)

Number of corporations by income rank (profit-listing corporations)

Number of corporations by income rank (profit-listing corporations)										区 分 Type		
2億円 以上 Over 200 million yen	5億円 以上 Over 500 million yen	10億円 以上 Over 1 billion yen	20億円 以上 Over 2 billion yen	50億円 以上 Over 5 billion yen	100億円 以上 Over 10 billion yen	200億円 以上 Over 2 billion yen	500億円 以上 Over 5 billion yen	1,000億円 以上 Over 10 billion yen	合計 total			
社 Number	社 Number	社 Number	社 Number	社 Number	社 Number	社 Number	社 Number	社 Number	社 Number	社 Number		
193	68	29	14	6	-	-	-	-	12,077	飲 食 料 品	Foodstuffs and beverages	卸 売 業 Wholesale
77	28	16	6	2	2	1	-	-	4,239	織 維 品	Textile	
89	16	10	2	-	-	-	-	-	7,188	建 築 材 料	Materials of construction	
21	12	1	1	-	-	1	-	-	1,509	家具、建具、じゅう器	Furniture, fitting, fixtures	
89	47	22	10	4	4	-	-	-	2,347	医 薬 品、化 粧 品	Medical supplies, cosmetics	
501	190	85	52	18	7	-	-	-	14,151	機 械 器 具	General machinery	
157	61	35	22	8	3	1	-	-	3,943	鉱 物、金 属 材 料	Mineral, metal material	
179	58	29	16	1	-	1	-	-	9,404	貿 易	Trade	
415	131	73	33	11	1	1	-	-	16,746	そ の 他	Others	
1,721	611	300	156	50	17	5	-	-	71,604	計	Subtotal	
103	40	27	14	4	1	1	-	-	14,748	飲 食 料 品	Foodstuffs and beverages	小 売 業 Retail
7	1	1	-	-	-	-	-	-	697	織 物	Fabric	
41	22	10	4	4	2	1	-	1	4,851	衣服、身回り品	Clothing, and accessories	
44	14	3	8	5	2	1	1	1	7,298	家具、建具、じゅう器	Furniture, fitting, fixtures	
91	45	29	13	9	2	1	-	-	11,179	医 薬 品、化 粧 品	Medical supplies, cosmetics	
49	17	16	26	12	6	2	-	1	804	各 種 商 品 小 売	General merchandise	
26	5	5	5	1	-	1	-	-	3,272	趣 味、娯 楽 用 品	Hobby, amusement supplies	
360	132	47	16	6	1	-	-	-	30,862	そ の 他	Others	
721	276	138	86	41	14	6	1	3	73,711	計	Subtotal	
6	13	11	8	11	18	8	1	-	111	銀 行、信 託	Bank, trust	
116	53	37	24	6	2	3	-	-	3,248	そ の 他 の 金 融	Other financial business	
30	25	19	14	8	2	-	-	-	972	証 券、商 品 取 引	Stock, commodity transaction	
49	22	7	9	1	-	4	4	1	7,654	保 険、保 険 サ ー ビ ス	Insurance, insurance service	
201	113	74	55	26	22	15	5	1	11,985	計	Subtotal	
172	56	23	24	3	3	1	2	-	20,657	不 動 産 取 引 業	Real estate transactions	不 動 産 業 Real estate business
448	114	74	40	11	5	2	-	-	64,044	不 動 産 賃 貸 業、管 理 業	Real estate leasing and management	
620	170	97	64	14	8	3	2	-	84,701	計	Subtotal	
97	31	17	18	4	1	-	-	-	15,445	料 理、飲 食 店	Food, restaurant	料 理 旅 館 食 業 Restaurant Hotel business
32	10	4	3	-	-	-	-	-	3,229	旅 館	Hotel	
129	41	21	21	4	1	-	-	-	18,674	計	Subtotal	
661	135	22	8	1	1	-	-	-	20,973	病 院、診 療 所	Hospital, clinic	医 療 保 健 業 Medical and Health
5	-	-	-	-	-	-	-	-	3,072	歯 科	Dentist	
60	19	6	7	1	-	-	-	-	8,648	そ の 他 の 医 療 保 健 業	Other medical and health	
726	154	28	15	2	1	-	-	-	32,693	計	Subtotal	
45	16	10	3	1	-	1	-	-	3,410	教 育、学 習 支 援	Education, learning support	
31	11	4	1	-	-	-	-	-	7,355	洗 濯、理 美 容、浴 場	Laundries, barbers, beauty culture, bathhouses	サ ー ビ ス 業 Service industry
93	39	24	7	2	1	-	-	-	11,926	他 対 個 人 サ ー ビ ス	Other personal service	
88	14	14	2	-	-	-	-	-	7,565	廃 棄 物 処 理	Waste disposal	
10	5	3	-	-	-	-	-	-	8,367	自 動 車 整 備	Automobile repair	
41	28	4	2	2	-	-	-	-	3,740	そ の 他 の 修 理	Other repair	
123	68	40	6	5	6	3	-	-	4,332	物 品 賃 貸	Leasing	
86	23	12	6	2	1	-	1	-	5,954	広 告	Advertising	
387	124	50	23	11	-	1	2	-	26,059	他 対 事 業 サ ー ビ ス	Other services for business offices	
24	9	5	6	1	1	-	-	-	985	映 画	Movie	
264	84	56	33	3	1	3	-	-	6,643	娯 楽	Amusement	
298	94	41	11	3	2	-	-	-	40,595	そ の 他 の サ ー ビ ス	Other services	
1,490	515	263	100	30	12	8	3	-	126,931	計	Subtotal	
8	5	1	-	-	-	1	-	-	1,046	そ の 他 の 産 業	Other Business	
9,592	3,529	1,804	1,031	354	164	91	41	15	646,878	合 計	Total	
2,971,949	2,439,737	2,502,392	3,166,275	2,456,154	2,253,037	2,839,872	2,663,427	3,249,762	31,416,198	所得金額計(単位:百万円)	Total of amount of income (In millions of yen)	

4 - 3 会社標本調査結果（抜 粋）

Results of the Corporation Sample Survey (excerpt)

会 社 標 本 調 査 の 説 明

1 この4-3における表は、稼働中の内国普通法人について、標本調査により調査したもののうち、主要な計数について取りまとめたものである。

なお、この調査結果の詳細については、「平成22年度分会社標本調査」（国税庁ホームページ「統計情報」）を参照されたい。

2 調査の対象は、平成22年4月1日から平成23年3月31日までの間に事業年度が終了した次に掲げる内国普通法人（日本銀行、証券取引所、商品取引所の特殊な法人を除く。）について、平成23年7月31日現在で調査したものである。
なお、休業及び清算中の法人は調査の対象となっていない。

(1) 会社等（株式会社、合名会社、合資会社、合同会社、協業組合等）

(2) 企業組合、相互会社及び医療法人

3 標本法人割合及び業種分類

(1) 標本法人割合

この調査は、標本調査であり、調査対象法人（母集団）から資本金階級別・業種別等に一定の方法で標本法人を抽出している。

(2) 業種分類

会社等の業種は「日本標準産業分類（総務省）」を基に17分類し、企業組合、相互会社及び医療法人を「その他の法人」として、合わせて18分類している。

区 分	標本法人割合
資本金 500万円未満	43.6%
“ 500万円以上 1,000万円未満	48.3%
“ 1,000万円以上 5,000万円未満	45.6%
“ 5,000万円以上 1億円未満	39.6%
“ 1億円以上 10億円未満	28.5%
“ 10億円以上	100.0%
企 業 組 合	33.9%
相 互 会 社	100.0%
医 療 法 人	56.6%
全 法 人	45.0%

(注) 1 全体の標本法人数は、1,156,652社である。

2 標本法人割合は、標本法人数を調査対象法人（母集団）数で除したものである。

業 種	産 業 分 類
農 林 水 産 業	農業、林業、漁業、水産養殖業
鉱 業	鉱業、採石業、砂利採取業
建 設 業	総合工事業、職別工事業、設備工事業
製 造 業	
織 維 工 業	繊維工業
化 学 工 業	パルプ・紙・紙加工品製造業、化学工業、石油製品・石炭製品製造業、ゴム製品製造業、窯業・土石製品製造業
鉄鋼金属工業	鉄鋼業、非鉄金属製造業、金属製品製造業
機 械 工 業	はん用機械器具製造業、生産用機械器具製造業、業務用機械器具製造業、電気機械器具製造業、情報通信機械器具製造業、電子部品・デバイス・電子回路製造業、輸送用機械器具製造業
食料品製造業	食料品製造業、飲料・たばこ・飼料製造業
出版印刷業	新聞業、出版業、印刷・同関連業
その他の製造業	上記以外の製造業
卸 売 業	各種商品卸売業、繊維・衣服等卸売業、飲食料品卸売業、建築材料、鉱物・金属材料等卸売業、機械器具卸売業、その他の卸売業
小 売 業	各種商品小売業、織物・衣服・身の回り品小売業、飲食料品小売業、機械器具小売業、その他の小売業、無店舗小売業
料理飲食旅館業	宿泊業、飲食店、持ち帰り・配達飲食サービス業
金 融 保 険 業	銀行業、協同組織金融業、貸金業、クレジットカード業等非預金信用機関、金融商品取引業、商品先物取引業、補助的金融業等、保険業
不 動 産 業	不動産取引業、不動産賃貸業・管理業
運輸通信公益事業	鉄道業、道路旅客運送業、道路貨物運送業、水運業、航空運輸業、倉庫業、運輸に附帯するサービス業、郵便業、通信業、放送業、電気業、ガス業、熱供給業、水道業
サ ー ビ ス 業	情報サービス業、インターネット付随サービス業、映像・音声・文字情報制作業（新聞業、出版業を除く）、医療業（医療法人を除く）、保健衛生、社会保険・社会福祉・介護事業、学校教育、その他の教育、学習支援業、専門サービス業、学術・開発研究機関、洗濯・理容・美容・浴場業、その他生活関連サービス業、娯楽業、廃棄物処理業、自動車整備業、機械等修理業、物品賃貸業、広告業、技術サービス業、職業紹介・労働者派遣業、その他の事業サービス業、その他のサービス業、分類不能の産業
そ の 他 の 法 人	企業組合、相互会社、医療法人

4-3 Results of the Corporation Sample Survey (excerpt)

Explanation of the Corporation Sample Survey

1 The tables in 4-3 show figures for key items surveyed by sample survey on domestic ordinary corporations in operation.

For further details of results of this survey, please refer to “The result of Corporation Sample Survey for FY 2010” (National tax agency homepage “Statistics information”).

2 Subjects of survey as of July 31, 2011 are domestic ordinary corporations listed below, which ended each accounting periods between April 1, 2010 and March 31, 2011 (except for special corporations such as the Bank of Japan, Securities exchange, and Commodities exchange). In addition, corporations with no performance and in the process of liquidation are included.

(1) Corporations, etc. (Joint stock company, Unlimited partnership, Limited partnership, Limited liability company and Joint business cooperative, etc).

(2) Business cooperative, Mutual company, and Medical corporation.

3 Ratio of sample corporations and Classification of business type

(1) Ratio of sample corporations

This survey is a sample survey. Sample corporations were picked out from subjects of survey (population) in a certain technique by capital range and classification of business type.

(2) Classification of business type

Businesses are classified into 17 business types according to “JSIC” and the type of “Other corporations” including joint enterprise associations, mutual corporations and medical corporations is added to them, resulting 18 business types.

Type	Ratio of sample corporations	
Companies, etc.	Capital: Less than 5 million yen	43.6%
	More than 5 million yen and less than 10 million yen	48.3%
	More than 10 million yen and less than 50 million yen	45.6%
	More than 50 million yen and less than 100 million yen	39.6%
	More than 100 million yen and less than 1 billion yen	28.5%
	More than 1 billion yen	100.0%
	Business cooperative	33.9%
Mutual corporation	100.0%	
Medical corporation	56.6%	
all corporations	45.0%	

Note:

1 Total number of sample corporations is 1,156,652.

2 Ratio of sample corporations are ratio of sample corporations to the numbers of subjects of survey (population) by capital range.

Business type	Classification of industry
Agriculture, Forestry and Fisheries	agriculture, forestry, fisheries, aquaculture
Mining	mining, quarrying of stone and gravel
Construction	general including public and private construction work, construction work by specialist contractor, equipment installation work
Manufacturing	manufacture of textile mill products
Manufacture of textile mill products	manufacture of textile mill products
Manufacture of chemical and allied products	manufacture of pulp, paper and paper products, chemical and allied products, petroleum and coal products, rubber products, ceramic, stone and clay products
Manufacture of iron, steel and metals	manufacture of iron and steel, non-ferrous metals and products, fabricated metal products
Machinery	manufacture of general-purpose machinery, production machinery, business oriented machinery, electrical machinery, equipment and supplies, information and communication electronics equipment, electronic parts, devices and electronic circuits, transportation equipment
Manufacture of food	manufacture of food, beverages, tobacco and feed
Publishers and printing	newspaper publishers, publishers, printing and allied industries
Miscellaneous manufacturing industries	manufacturing industries other than mentioned above
Wholesale trade	wholesale trade of general merchandise, textile and apparel, food and beverages, building materials, minerals and metals, machinery and equipment, miscellaneous
Retail trade	retail trade of general merchandise, dry goods, apparel, apparel accessories, food and beverage, machinery and equipment, miscellaneous, and nonstore retailers
Food and lodging	accommodations, eating and drinking places, food take out and delivery services
Finance and insurance	banking, financial institutions for cooperative organizations, money lending business, non-deposit money corporations including credit card business, financial products transaction dealers, futures commodity transaction dealers, financial auxiliaries, insurance institutions
Real estate	real estate agencies, real estate lessors and managers
Transportation, telecommunication industries in public interest	railway transport, road passenger transport, road freight transport, water transport, air transport, warehousing, services incidental to transport, postal activities, communications, broadcasting, production, transmission and distribution of electricity, production and distribution of gas, heat supply, collection, purification and distribution of water, and sewage collection, processing and disposal
Services	information services, internet based services, video picture, sound information, character information production and distribution (Except publishers and printing), medical and other health services (Except medical corporation), public health and hygiene, social insurance and social welfare, school education, miscellaneous education, learning support, professional services, scientific and development research institutes, laundry, beauty and bath services, miscellaneous living-related and personal services, services for amusement and hobbies, waste disposal business, automobile maintenance services, machine, etc, repair services, goods rental and leasing, advertising, technical services, employment and worker dispatching services, miscellaneous business services, miscellaneous services, industries unable to classify
Other corporations	joint enterprise association, mutual corporation, medical corporation

(1) 総括表

Overview

区 分 Type	法 人 数 Number of corporations	資本金額 Amount of capital	営業収入金額 Amount of operating revenue	申告所得金額 Amount of self-assessed income		算出税額 Calculated tax amount
				利 益 Profit	欠 損 Loss	
	社 Number	百万円 Million yen	百万円 Million yen	百万円 Million yen	百万円 Million yen	百万円 Million yen
平成17年分 2005	2,585,033	117,413,039	1,455,496,788	41,995,931	19,517,195	12,512,507
18 2006	2,591,914	121,742,042	1,490,559,917	50,548,160	17,792,128	15,248,919
平成19年度 FY2007	2,594,214	133,499,406	1,562,893,455	55,182,928	15,023,280	16,298,075
20 2008	2,603,365	139,355,896	1,419,513,782	35,220,961	28,304,154	10,353,817
21 2009	2,617,064	141,734,605	1,324,145,748	30,302,353	22,770,259	8,786,547
22 2010	2,586,882	141,625,036	1,353,127,784	32,435,096	16,617,460	9,435,485
< 資本金階級別 >						
By capital range						
100万円未満 Less than 1 million yen	99,157	24,150	5,764,382	153,784	156,057	37,379
100万円以上 More than 1 million yen	88,256	86,375	4,728,547	88,051	148,502	21,233
200万円 " 2	956,080	3,089,240	74,594,390	993,156	1,723,823	230,814
500万円 " 5	333,291	1,978,889	33,346,986	548,694	759,335	134,022
1,000万円 " 10	781,673	7,890,947	173,834,910	3,044,428	2,870,074	809,011
2,000万円 " 20	217,981	5,774,846	133,491,094	2,777,169	1,519,944	780,498
5,000万円 " 50	67,324	4,047,931	106,552,550	2,434,066	1,042,382	710,293
1億円 " 100	27,405	5,343,575	142,460,579	3,875,383	1,454,192	1,159,561
5億円 " 500	2,199	1,422,977	22,913,686	688,422	153,552	206,400
10億円 " More than 1 billion yen	3,923	8,775,249	106,073,192	3,619,145	974,604	1,085,754
50億円 " 5	896	6,074,498	50,108,703	1,734,220	396,587	520,267
100億円 " 10	1,279	65,689,699	295,251,313	10,112,703	3,056,142	3,030,860
(再掲) 1億円以下 (Re-grouped) Less than 100 million yen	2,553,217	23,785,448	572,646,924	11,071,006	8,831,132	3,029,705
(再掲) 1億円超 (Re-grouped) Over 100 million yen	26,247	86,412,928	576,473,411	18,998,213	5,424,060	5,696,388
連結法人 consolidated corporation	890	31,426,659	204,007,450	2,365,877	2,362,268	709,392
構成 連結親法人 parent company	(890)	-	-	-	-	-
成 連結子法人 subsidiary	6,528	-	-	-	-	-
合 計 Total	2,586,882	141,625,036	1,353,127,784	32,435,096	16,617,460	9,435,485
< 業 種 別 >						
By business type						
1 農 林 水 産 業	26,482	245,493	4,473,662	84,389	107,916	22,848
2 鉱 業	4,014	1,151,381	4,459,025	497,102	47,671	148,668
3 建 設 業	409,180	5,678,990	90,441,320	1,498,914	1,454,551	414,424
4 織 維 工 業	13,095	551,039	4,253,997	87,914	95,837	25,451
5 化 学 工 業	35,599	6,789,377	69,170,077	3,084,121	428,357	919,686
6 鉄 鋼 金 属 工 業	54,226	3,238,970	35,406,374	743,536	447,828	216,065
7 機 械 工 業	84,276	8,992,104	98,551,779	2,846,017	1,128,379	842,290
8 食 料 品 製 造 業	46,165	2,085,246	37,321,683	1,040,101	267,627	306,261
9 出 版 印 刷 業	43,606	867,868	17,675,952	315,366	206,414	91,701
10 そ の 他 の 製 造 業	88,296	3,167,466	36,445,340	1,544,454	491,220	454,401
11 卸 売 業	259,286	7,056,241	264,157,459	3,270,218	1,464,440	943,605
12 小 売 業	339,390	5,044,865	131,659,599	2,478,223	1,283,077	713,043
13 料 理 飲 食 旅 館 業	112,000	1,522,936	19,379,270	304,161	542,075	84,617
14 金 融 保 険 業	49,770	33,077,755	49,646,948	1,643,086	2,257,209	486,241
15 不 動 産 業	279,310	5,124,709	29,413,670	1,611,768	971,565	447,703
16 運 輸 通 信 公 益 事 業	79,866	11,674,426	69,316,777	3,366,377	674,325	998,746
17 サ ー ビ ス 業	599,820	13,027,813	143,117,004	4,385,738	2,213,195	1,250,559
18 そ の 他 の 法 人	55,083	901,698	34,230,399	1,267,734	173,507	359,785
19 (企業組合)	(1,651)	(9,830)	(158,609)	(2,368)	(2,584)	(574)
20 (相互会社)	(5)	-	(16,698,993)	(437,626)	(43,489)	(131,288)
21 (医療法人)	(53,427)	(891,868)	(17,372,797)	(827,740)	(127,434)	(227,923)
22 連結法人 consolidated corporation	890	31,426,659	204,007,450	2,365,877	2,362,268	709,392
構成 連結親法人 parent company	(890)	-	-	-	-	-
成 連結子法人 subsidiary	6,528	-	-	-	-	-
合 計 Total	2,586,882	141,625,036	1,353,127,784	32,435,096	16,617,460	9,435,485

1 Agriculture, Forestry and Fishing
2 Mining industry
3 Construction industry
4 Textile industry
5 Chemical industry
6 Steel and metal industry
7 Machine industry
8 Food manufacturing industry

9 Printing and publishing industry
10 Other manufacturing industries
11 Wholesale
12 Retail
13 Restaurant and Hotel business
14 Finance and insurance industry
15 Real estate business
16 Transportation and telecommunication industries in public interest

17 Service industry
18 Other corporations
19 Business cooperative
20 Mutual corporation
21 Medical corporation
22 Consolidated corporation

4 法人税

(2) 利益及び欠損の状況

Statistics of profit and loss

区分 Type	法人数 Number of corporations	利益計上法人 Corporations in profit			欠損法人 Corporations in deficit			欠損法人の割合 Ratio of corporations in deficit
		法人数 Number of corporations	所得金額 Amount of income	1法人当たり所得金額 Amount of income per corporation /	法人数 Number of corporations	欠損金額 Amount of loss	1法人当たり欠損金額 Amount of loss per corporation /	
	社 Number	社 Number	百万円 Million yen	百万円 Million yen	社 Number	百万円 Million yen	百万円 Million yen	%
平成17年分 2005	2,580,511	849,530	42,479,335	50.0	1,730,981	19,402,820	11.2	67.1
18 2006	2,586,368	867,347	51,662,342	59.6	1,719,021	17,813,858	10.4	66.5
平成19年度 FY2007	2,588,084	852,627	55,182,928	64.7	1,735,457	15,023,280	8.7	67.1
20 2008	2,597,108	740,533	35,220,961	47.6	1,856,575	28,304,155	15.2	71.5
21 2009	2,610,709	710,552	30,302,353	42.6	1,900,157	22,770,259	12.0	72.8
22 2010	2,580,354	702,553	32,435,096	46.2	1,877,801	16,617,460	8.8	72.8
< 資本金階級別 >								
By capital range								
100万円未満 Less than 1 million yen	99,157	26,606	153,784	5.8	72,551	156,057	2.2	73.2
100万円以上 More than 1 million yen	88,256	24,512	88,051	3.6	63,744	148,502	2.3	72.2
200万円 " 2	956,080	203,460	993,156	4.9	752,620	1,723,823	2.3	78.7
500万円 " 5	333,291	84,014	548,694	6.5	249,277	759,335	3.0	74.8
1,000万円 " 10	781,673	226,273	3,044,428	13.5	555,400	2,870,074	5.2	71.1
2,000万円 " 20	217,981	89,073	2,777,169	31.2	128,908	1,519,944	11.8	59.1
5,000万円 " 50	67,324	30,507	2,434,066	79.8	36,817	1,042,382	28.3	54.7
1億円 " 100	27,405	13,339	3,875,383	290.5	14,066	1,454,192	103.4	51.3
5億円 " 500	2,199	1,209	688,422	569.4	990	153,552	155.1	45.0
10億円 " More than 1 billion yen	3,923	2,142	3,619,145	1,689.6	1,781	974,604	547.2	45.4
50億円 " 5	896	481	1,734,220	3,605.4	415	396,587	955.6	46.3
100億円 " 10	1,279	648	10,112,703	15,606.0	631	3,056,142	4,843.3	49.3
(再掲) 1億円以下 (Re-grouped) Less than 100 million yen	2,553,217	688,997	11,071,006	16.1	1,864,220	8,831,132	4.7	73.0
(再掲) 1億円超 (Re-grouped) Over 100 million yen	26,247	13,267	18,998,213	1,432.0	12,980	5,424,060	417.9	49.5
連結法人 Consolidated corporation	890	289	2,365,877	8,186.4	601	2,362,268	3,930.6	67.5
合計 Total	2,580,354	702,553	32,435,096	46.2	1,877,801	16,617,460	8.8	72.8
< 業種別 >								
By business type								
1 農林水産業	26,482	6,751	84,389	12.5	19,731	107,916	5.5	74.5
2 鉱業	4,014	1,072	497,102	463.7	2,942	47,671	16.2	73.3
3 建設業	409,180	101,070	1,498,914	14.8	308,110	1,454,551	4.7	75.3
4 繊維工業	13,095	2,215	87,914	39.7	10,880	95,837	8.8	83.1
5 化学工業	35,599	10,516	3,084,121	293.3	25,083	428,357	17.1	70.5
6 鉄鋼金属工業	54,226	12,433	743,536	59.8	41,793	447,828	10.7	77.1
7 機械工業	84,276	20,965	2,846,017	135.8	63,311	1,128,379	17.8	75.1
8 食品製造業	46,165	12,496	1,040,101	83.2	33,669	267,627	7.9	72.9
9 出版印刷業	43,606	8,340	315,366	37.8	35,266	206,414	5.9	80.9
10 その他の製造業	88,296	19,337	1,544,454	79.9	68,959	491,220	7.1	78.1
11 卸売業	259,286	76,733	3,270,218	42.6	182,553	1,464,440	8.0	70.4
12 小売業	339,390	80,201	2,478,223	30.9	259,189	1,283,077	5.0	76.4
13 料理飲食旅館業	112,000	18,096	304,161	16.8	93,904	542,075	5.8	83.8
14 金融保険業	49,770	14,602	1,643,086	112.5	35,168	2,257,209	64.2	70.7
15 不動産業	279,310	91,345	1,611,768	17.6	187,965	971,565	5.2	67.3
16 運輸通信公益事業	79,866	24,779	3,366,377	135.9	55,087	674,325	12.2	69.0
17 サービス業	599,820	172,414	4,385,748	25.4	427,406	2,213,195	5.2	71.3
18 その他の法人	55,083	28,899	1,267,734	43.9	26,184	173,507	6.6	47.5
19 (企業組合)	(1,651)	(499)	(2,368)	(5)	(1,152)	(2,584)	(2)	(70)
20 (相互会社)	(5)	X	(437,626)	X	X	(43,489)	X	X
21 (医療法人)	(53,427)	(28,396)	(827,740)	(29)	(25,031)	(127,434)	(5)	(47)
22 連結法人	890	289	2,365,877	8,186.4	601	2,362,268	3,930.6	67.5
合計 Total	2,580,354	702,553	32,435,096	46.2	1,877,801	16,617,460	8.8	72.8

1 Agriculture, Forestry and Fishing
2 Mining industry
3 Construction industry
4 Textile industry
5 Chemical industry
6 Steel and metal industry
7 Machine industry
8 Food manufacturing industry

9 Printing and publishing industry
10 Other manufacturing industries
11 Wholesale
12 Retail
13 Restaurant and Hotel business
14 Finance and insurance industry
15 Real estate business
16 Transportation and telecommunication industries in public interest

17 Service industry
18 Other corporations
19 Business cooperative
20 Mutual corporation
21 Medical corporation
22 Consolidated corporation

(3) 営業収入金額及び所得率

Amount of operating revenue and income ratio

区 分 Type	営業収入金額 Amount of operating revenue	う ち 利 益 計 上 法 人 Corporations in profit		
		営業収入金額 Amount of operating revenue	所得金額 Amount of income	所得率 Income ratio /
	百万円 Million yen	百万円 Million yen	百万円 Million yen	%
平成17年分 2005	1,455,496,788	981,457,250	42,479,335	4.3
18 2006	1,490,559,917	1,062,157,869	51,662,346	4.9
平成19年度 FY2007	1,562,893,455	1,143,297,346	55,182,928	4.8
20 2008	1,419,513,782	834,533,566	35,220,961	4.2
21 2009	1,324,145,748	741,500,253	30,302,353	4.1
22 2010	1,353,127,784	754,845,867	32,435,096	4.3
< 資本金階級別 > By capital range				
100万円未満 Less than 1 million yen	5,764,382	3,158,596	153,784	4.9
100万円以上 More than 1 million yen	4,728,547	2,193,769	88,051	4.0
200万円 " 2	74,594,390	29,919,166	993,156	3.3
500万円 " 5	33,346,986	14,969,190	548,694	3.7
1,000万円 " 10	173,834,910	93,487,734	3,044,428	3.3
2,000万円 " 20	133,491,094	86,848,427	2,777,169	3.2
5,000万円 " 50	106,552,550	72,316,426	2,434,066	3.4
1億円 " 100	142,460,579	98,543,489	3,875,383	3.9
5億円 " 500	22,913,686	18,710,467	688,422	3.7
10億円 " More than 1 billion yen	106,073,192	75,900,102	3,619,145	4.8
50億円 " 5	50,108,703	34,564,852	1,734,220	5.0
100億円 " 10	295,251,313	168,193,336	10,112,703	6.0
(再掲) 1億円以下 (Re-grouped) Less than 100 million yen	572,646,924	327,746,170	11,071,006	3.4
(再掲) 1億円超 (Re-grouped) Over 100 million yen	576,473,411	371,059,384	18,998,213	5.1
連結法人 Consolidated corporation	204,007,450	56,040,313	2,365,877	4.2
合 計 Total	1,353,127,784	754,845,867	32,435,096	4.3
< 業 種 別 > By business type				
1 農 林 水 産 業	4,473,662	1,914,571	84,389	4.4
2 鉱 業	4,459,025	2,873,234	497,102	17.3
3 建 設 業	90,441,320	50,471,243	1,498,914	3.0
4 織 維 工 業	4,253,997	1,870,425	87,914	4.7
5 化 学 工 業	69,170,077	38,979,156	3,084,121	7.9
6 鉄 鋼 金 属 工 業	35,406,374	15,110,430	743,536	4.9
7 機 械 工 業	98,551,779	56,088,788	2,846,017	5.1
8 食 料 品 製 造 業	37,321,683	26,117,106	1,040,101	4.0
9 出 版 印 刷 業	17,675,952	8,185,803	315,366	3.9
10 そ の 他 の 製 造 業	36,445,340	22,498,753	1,544,454	6.9
11 卸 売 業	264,157,459	169,162,682	3,270,218	1.9
12 小 売 業	131,659,599	78,048,253	2,478,223	3.2
13 料 理 飲 食 旅 館 業	19,379,270	8,122,687	304,161	3.7
14 金 融 保 険 業	49,646,948	24,543,967	1,643,086	6.7
15 不 動 産 業	29,413,670	17,708,217	1,611,768	9.1
16 運 輸 通 信 公 益 事 業	79,316,777	54,040,349	3,366,377	6.2
17 サ ー ビ ス 業	143,117,004	94,459,266	4,385,738	4.6
18 そ の 他 の 法 人	34,230,399	X	1,267,734	X
19 (企業組合)	(158,609)	(77,324)	(2,368)	(3.1)
20 (相互会社)	X	X	X	X
21 (医療法人)	(17,372,797)	(12,606,781)	(827,740)	(6.6)
22 連 結 法 人	204,007,450	56,040,313	2,365,877	4.2
合 計 Total	1,353,127,784	754,845,867	32,435,096	4.3

1 Agriculture, Forestry and Fishing

2 Mining industry

3 Construction industry

4 Textile industry

5 Chemical industry

6 Steel and metal industry

7 Machine industry

8 Food manufacturing industry

9 Printing and publishing industry

10 Other manufacturing industries

11 Wholesale

12 Retail

13 Restaurant and Hotel business

14 Finance and insurance industry

15 Real estate business

16 Transportation and telecommunication industries in public interest

17 Service industry

18 Other corporations

19 Business cooperative

20 Mutual corporation

21 Medical corporation

22 Consolidated corporation

4 法人税

(4) 益金処分

(単位：百万円)

Disposition of profit

(In millions of yen)

区 分 Type	支 払 配 当 Dividend-paid	法 人 税 額 Amount of corporation tax	その他の社外流出 Other distributed income	社 内 留 保 Retained income	合 計 Total
平成17年分 2005	10,209,682	11,137,437	8,886,898	15,651,508	46,602,845
18 2006	11,756,541	13,260,856	10,599,146	16,578,193	52,789,637
平成19年度 FY2007	15,403,189	13,502,198	13,127,029	21,889,211	63,921,628
20 2008	16,226,717	8,918,936	9,997,287	5,983,656	29,159,283
21 2009	10,945,455	7,794,330	7,614,027	363,718	26,717,529
22 2010	12,509,524	8,415,919	6,819,592	12,598,067	40,343,102
< 資本金階級別 >					
By capital range					
100万円未満 Less than 1 million yen	19,980	37,025	26,702	1,068	84,775
100万円以上 More than 1 million yen	1,700	21,037	20,987	57,732	14,009
200万円 " 2	15,051	227,928	225,838	409,443	59,374
500万円 " 5	19,338	132,337	98,671	127,182	123,163
1,000万円 " 10	154,870	790,555	510,559	146,603	1,602,587
2,000万円 " 20	199,476	757,742	434,817	744,246	2,136,281
5,000万円 " 50	214,661	681,353	350,390	875,925	2,122,329
1億円 " 100	826,038	1,133,034	676,701	891,794	3,527,568
5億円 " 500	161,069	198,677	134,316	3,894,147	4,388,209
10億円 " More than 1 billion yen	1,098,850	1,006,125	761,454	468,594	3,335,023
50億円 " 5	603,928	463,904	393,935	675,063	2,136,830
100億円 " 10	6,595,627	2,481,446	2,344,749	5,324,393	16,746,216
(再掲)1億円以下 (Re-grouped)Less than 100 million yen	811,241	2,943,083	1,833,544	1,296,098	6,883,966
(再掲)1億円超 (Re-grouped)Over 100 million yen	9,099,348	4,988,079	4,145,575	11,131,377	29,364,379
連結法人 Consolidated corporation	2,598,935	484,757	840,473	170,593	4,094,757
合 計 Total	12,509,524	8,415,919	6,819,592	12,598,067	40,343,102
< 業 種 別 >					
By business type					
1 農 林 水 産 業	4,868	22,208	13,891	28,114	69,081
2 鉱 業	219,507	31,060	258,496	128,144	637,207
3 建 設 業	227,319	396,647	366,628	463,211	527,382
4 織 維 工 業	26,829	22,029	18,379	15,329	51,908
5 化 学 工 業	1,361,267	731,201	558,829	1,410,633	4,061,930
6 鉄 鋼 金 属 工 業	154,998	203,365	176,151	4,023,222	4,557,736
7 機 械 工 業	934,959	706,848	575,528	1,050,179	3,267,514
8 食 料 品 製 造 業	271,067	283,067	194,513	293,776	1,042,422
9 出 版 印 刷 業	99,369	86,363	78,270	11,383	252,619
10 そ の 他 の 製 造 業	449,927	422,116	358,721	281,195	1,511,959
11 卸 売 業	753,122	905,079	629,039	1,097,569	3,384,810
12 小 売 業	457,570	704,367	357,787	282,864	1,802,587
13 料 理 飲 食 旅 館 業	42,912	81,908	80,010	199,848	4,981
14 金 融 保 険 業	2,579,477	424,906	611,826	323,766	3,939,975
15 不 動 産 業	230,574	416,111	256,396	677,185	1,580,266
16 運 輸 通 信 公 益 事 業	1,021,136	951,628	417,633	1,562,961	3,953,357
17 サ ー ビ ス 業	932,700	1,215,062	802,812	1,097,503	4,048,075
18 そ の 他 の 法 人	142,990	327,196	224,213	860,136	1,554,534
19 (企業組合)	(98)	(571)	(472)	(272)	(870)
20 (相互会社)	X	X	X	X	X
21 (医療法人)	(-)	(226,425)	(86,862)	(496,929)	(810,216)
22 連 結 法 人	2,598,935	484,757	840,473	170,593	4,094,757
合 計 Total	12,509,524	8,415,919	6,819,592	12,598,067	40,343,102

1 Agriculture, Forestry and Fishing
2 Mining industry
3 Construction industry
4 Textile industry
5 Chemical industry
6 Steel and metal industry
7 Machine industry
8 Food manufacturing industry

9 Printing and publishing industry
10 Other manufacturing industries
11 Wholesale
12 Retail
13 Restaurant and Hotel business
14 Finance and insurance industry
15 Real estate business
16 Transportation and telecommunication industries in public interest

17 Service industry
18 Other corporations
19 Business cooperative
20 Mutual corporation
21 Medical corporation
22 Consolidated corporation

(5) 交際費等、寄附金、引当金、減価償却費

(単位：百万円)

Entertainment and social expenses, etc., Donation, Reserve fund, and Depreciation cost

(In millions of yen)

区 分 Type	交際費等支出額 Amount of outlay for entertainment and social expenses, etc.	寄附金支出額 Amount of outlay for donation	貸倒引当金 期末残高 Reserve for bad debts balance at the end of period	減価償却費(総額) 損金算入額 Amount of depreciation cost included in expense (gross)
平成17年分 2005	3,533,828	503,158	11,248,954	37,601,563
18 2006	3,681,605	475,635	10,707,127	41,595,543
平成19年度 FY2007	3,379,994	478,539	7,157,528	40,598,064
20 2008	3,226,064	493,986	7,194,379	44,344,800
21 2009	2,997,859	546,712	6,693,649	41,773,989
22 2010	2,935,972	695,651	5,299,351	37,972,099
< 資本金階級別 > By capital range				
100万円未満 Less than 1 million yen	40,345	4,571	2,852	136,312
100万円以上 More than 1 million yen	41,006	1,246	2,069	113,008
200万円 " 2	513,079	13,019	39,238	1,655,653
500万円 " 5	213,744	7,920	20,473	837,433
1,000万円 " 10	748,435	49,757	201,300	3,477,104
2,000万円 " 20	368,296	39,057	292,733	2,645,674
5,000万円 " 50	185,408	32,023	234,128	2,176,851
1億円 " 100	174,699	80,065	404,437	3,029,998
5億円 " 500	33,884	10,012	43,736	607,901
10億円 " More than 1 billion yen	121,586	53,091	308,996	2,778,889
50億円 " 5	57,396	27,603	141,433	1,558,232
100億円 " 10	300,227	273,444	2,799,840	13,506,096
(再掲)1億円以 (Re-grouped)Less than 100 million yen	2,155,269	160,428	906,504	11,941,913
(再掲)1億円超 (Re-grouped)Over 100 million yen	642,835	431,380	3,584,732	20,581,238
連 結 法 人 Consolidated corporation	137,868	103,842	808,115	5,448,948
合 計 Total	2,935,972	695,651	5,299,351	37,972,099
< 業 種 別 > By business type				
1 農 林 水 産 業	12,600	3,121	2,033	209,427
2 鉱 業	6,329	3,407	5,770	203,668
3 建 設 業	481,889	25,090	235,109	1,154,215
4 織 維 工 業	10,535	1,495	13,572	160,695
5 化 学 工 業	177,017	84,787	121,311	2,833,943
6 鉄 鋼 金 属 工 業	77,878	20,050	47,906	1,556,883
7 機 械 工 業	135,496	53,964	131,609	3,928,285
8 食 料 品 製 造 業	70,488	44,518	53,757	1,054,934
9 出 版 印 刷 業	52,633	7,381	79,378	552,194
10 そ の 他 の 製 造 業	91,053	17,445	56,588	1,353,807
11 卸 売 業	382,741	41,278	483,605	1,806,834
12 小 売 業	221,416	25,337	83,691	1,762,548
13 料 理 飲 食 旅 館 業	68,812	4,913	10,814	722,219
14 金 融 保 険 業	90,729	45,999	2,644,825	1,723,952
15 不 動 産 業	146,521	21,246	104,886	1,609,662
16 運 輸 通 信 公 益 事 業	157,600	109,843	86,926	5,756,170
17 サ ー ビ ス 業	524,972	55,658	311,660	5,407,008
18 そ の 他 の 法 人	89,397	26,276	17,793	726,709
19 (企 業 組 合)	(555)	(70)	(61)	(4,478)
20 (相 互 会 社)	(11,171)	(4,018)	(6,841)	(172,606)
21 (医 療 法 人)	(77,671)	(22,188)	(10,892)	(549,625)
22 連 結 法 人	137,868	103,842	808,115	5,448,948
合 計 Total	2,935,972	695,651	5,299,351	37,972,099

1 Agriculture, Forestry and Fishing

2 Mining industry

3 Construction industry

4 Textile industry

5 Chemical industry

6 Steel and metal industry

7 Machine industry

8 Food manufacturing industry

9 Printing and publishing industry

10 Other manufacturing industries

11 Wholesale

12 Retail

13 Restaurant and Hotel business

14 Finance and insurance industry

15 Real estate business

16 Transportation and telecommunication industries in public interest

17 Service industry

18 Other corporations

19 Business cooperative

20 Mutual corporation

21 Medical corporation

22 Consolidated corporation

4 法人税

(6) 所得階級別法人数

Number of corporations by income range

区 分 Type	欠損法人数 Number of corporations in deficit	利 益 計 上				
		100万円未満 Less than 1 million yen	100万円以上 More than 1 million yen	200万円以上 More than 2 million yen	500万円以上 More than 5 million yen	1,000万円以上 More than 10 million yen
平成17年分 2005	1,730,715	310,029	109,489	135,845	92,764	69,241
18 2006	1,718,715	316,688	110,296	144,322	89,987	73,858
平成19年度 FY2007	1,735,080	275,783	110,573	160,323	95,118	81,294
20 2008	1,856,085	255,679	90,701	123,251	84,148	71,792
21 2009	1,899,603	242,443	89,988	127,187	86,542	64,432
22 2010	1,877,200	231,467	89,796	122,957	86,565	63,931
< 資本金階級別 > By capital range						
100万円未満 Less than 1 million yen	72,551	14,847	3,494	3,859	2,110	1,088
100万円以上 More than 1 million yen	63,744	13,765	3,436	3,980	1,957	800
200万円 " 2	752,620	90,270	31,277	39,641	22,061	11,988
500万円 " 5	249,277	32,888	11,853	16,131	10,810	6,601
1,000万円 " 10	555,400	62,848	28,407	41,538	32,811	26,037
2,000万円 " 20	128,908	14,094	9,153	13,935	12,993	12,426
5,000万円 " 50	36,817	2,331	1,719	3,155	3,092	3,906
1億円 " 100	14,066	354	254	636	673	1,024
5億円 " 500	990	59	-	28	23	28
10億円 " More than 1 billion yen	1,781	11	148	34	29	20
50億円 " 5	415	-	26	5	4	7
100億円 " 10	631	-	29	15	2	6
(再掲) 1億円以下 (Re-grouped) Less than 100 million yen	1,864,220	231,231	89,466	122,528	86,096	63,279
(再掲) 1億円超 (Re-grouped) Over 100 million yen	12,980	236	330	429	469	652
合 計 Total	1,877,200	231,467	89,796	122,957	86,565	63,931
< 業 種 別 > By business type						
1 農 林 水 産 業	19,731	2,444	968	1,221	952	520
2 鉱 業	2,942	278	98	224	129	110
3 建 設 業	308,110	41,402	14,754	17,691	10,973	7,284
4 織 維 工 業	10,880	694	296	361	238	234
5 化 学 工 業	25,083	1,970	873	1,446	1,234	1,202
6 鉄 鋼 金 属 工 業	41,793	2,503	1,264	1,915	1,526	1,562
7 機 械 工 業	63,311	4,063	2,057	3,141	2,463	2,522
8 食 料 品 製 造 業	33,669	3,242	1,423	2,089	1,519	1,290
9 出 版 印 刷 業	35,266	3,014	1,148	1,196	882	732
10 そ の 他 の 製 造 業	68,959	6,012	2,321	3,058	2,367	1,708
11 卸 売 業	182,553	21,950	8,616	12,457	9,560	7,880
12 小 売 業	259,189	29,636	11,343	15,095	9,618	6,140
13 料 理 飲 食 旅 館 業	93,904	7,794	2,339	3,079	1,932	1,206
14 金 融 保 険 業	35,168	6,406	2,153	2,560	1,204	717
15 不 動 産 業	187,965	30,013	12,681	17,896	12,248	8,281
16 運 輸 通 信 公 益 事 業	55,087	6,354	2,812	4,137	3,213	2,728
17 サ ー ビ ス 業	427,406	60,752	22,565	30,735	21,273	14,570
18 そ の 他 の 法 人	26,184	2,940	2,085	4,656	5,234	5,245
19 (企業組合)	(1,152)	(232)	(74)	(98)	(44)	(18)
20 (相互会社)	X	(-)	(-)	(-)	(-)	(-)
21 (医療法人)	(25,031)	(2,708)	(2,011)	(4,558)	(5,190)	(5,227)
合 計 Total	1,877,200	231,467	89,796	122,957	86,565	63,931

1 Agriculture, Forestry and Fishing
2 Mining industry
3 Construction industry
4 Textile industry
5 Chemical industry
6 Steel and metal industry
7 Machine industry
8 Food manufacturing industry

9 Printing and publishing industry
10 Other manufacturing industries
11 Wholesale
12 Retail
13 Restaurant and Hotel business
14 Finance and insurance industry
15 Real estate business
16 Transportation and telecommunication industries in public interest

17 Service industry
18 Other corporations
19 Business cooperative
20 Mutual corporation
21 Medical corporation

(単位:社)

(Numbers of corporations)

法人数 Corporations in profit							合計 total	区分 Type	
2,000万円以上 More than 20 million yen	5,000万円以上 More than 50 million yen	1億円以上 More than 100 million yen	2億円以上 More than 200 million yen	5億円以上 More than 500 million yen	10億円以上 More than 1 billion yen				
66,785	29,905	17,170	9,571	4,067	4,508	849,374	平成17年分	2005	
62,166	32,618	16,273	11,462	3,845	5,598	867,113	18	2006	
64,057	27,442	15,035	12,748	4,823	5,123	852,319	平成19年度	FY2007	
58,807	24,335	14,778	10,103	3,190	3,491	740,275	20	2008	
53,086	21,167	11,851	8,068	2,745	2,777	710,286	21	2009	
55,434	23,502	13,162	9,180	3,064	3,206	702,264	22	2010	
							< 資本金階級別 >		
							By capital range		
683	238	141	122	18	6	26,606	100万円未満	Less than 1 million yen	
412	87	50	15	7	3	24,512	100万円以上	More than 1 million yen	
6,223	1,365	467	145	20	3	203,460	200万円 "	2	
4,169	1,031	394	111	20	6	84,014	500万円 "	5	
21,873	7,760	3,279	1,377	256	87	226,273	1,000万円 "	10	
14,091	6,632	3,420	1,807	388	134	89,073	2,000万円 "	20	
5,835	4,131	3,071	2,322	649	296	30,507	5,000万円 "	50	
1,996	2,034	1,977	2,509	1,037	845	13,339	1億円 "	100	
86	87	156	344	218	180	1,209	5億円 "	500	
54	114	169	366	341	856	2,142	10億円 "	More than 1 billion yen	
9	10	24	38	69	289	481	50億円 "	5	
3	13	14	24	41	501	648	100億円 "	10	
54,036	21,949	11,475	6,597	1,604	736	688,997	(再掲) 1億円以下	(Re-grouped) Less than 100 million yen	
1,398	1,553	1,687	2,583	1,460	2,470	13,267	(再掲) 1億円超	(Re-grouped) Over 100 million yen	
55,434	23,502	13,162	9,180	3,064	3,206	702,264	合計	Total	
							< 業種別 >		
							By business type		
437	104	66	26	7	6	6,751	農 林 水 産 業	1	
108	47	20	20	10	28	1,072	鉱 業	2	
5,522	1,822	879	460	154	129	101,070	建 設 業	3	
191	90	47	44	11	9	2,215	織 維 工 業	4	
1,396	820	467	495	265	348	10,516	化 学 工 業	5	
1,690	829	522	368	140	114	12,433	鉄 鋼 金 属 工 業	6	
2,654	1,505	1,016	859	323	362	20,965	機 械 工 業	7	
1,275	647	461	315	98	137	12,496	食 料 品 製 造 業	8	
690	307	163	123	35	50	8,340	出 版 印 刷 業	9	
1,773	867	570	339	130	192	19,337	そ の 他 の 製 造 業	10	
7,631	3,786	2,280	1,566	494	513	76,733	卸 売 業	11	
4,542	1,723	933	693	207	271	80,201	小 売 業	12	
997	366	184	121	36	42	18,096	料 理 飲 食 旅 館 業	13	
611	285	189	188	97	192	14,602	金 融 保 険 業	14	
6,216	2,070	1,125	568	105	142	91,345	不 動 産 業	15	
2,587	1,235	659	614	226	214	24,779	運 輸 通 信 公 益 事 業	16	
12,319	4,941	2,447	1,771	604	437	172,414	サ ー ビ ス 業	17	
4,795	2,058	1,134	610	122	20	28,899	そ の 他 の 法 人	18	
(25)	(5)	(3)	(-)	(-)	(-)	(499)	(企業組合)	19	
(-)	(-)	(-)	(-)	(-)	(-)	X	(相互会社)	20	
(4,770)	(2,053)	(1,131)	(610)	(122)	(16)	(28,396)	(医療法人)	21	
55,434	23,502	13,162	9,180	3,064	3,206	702,264	合計	Total	

(7) 資本金階級別の同非別、青白別、組織区別法人数

Number of corporations by capital range and by classification of family/
non family corporation, by classification of blue/ white return, by organization type

(単位:社)

(Numbers of corporations)

区 Type 分	稼働中の 法人数 Number of corporations in operation	同 非 区 分 Classification by family or non-family			青 白 区 分 Classification by blue returns or white returns	
		同 族 会 社 Family corporations		非同族会社 Non family corporations	青 色 Blue returns	白 色 White returns
		特定同族会社 Specific Family corporations	同族会社 Family corporations			
100 万円未満 Less than 1 million yen	99,157	-	93,120	6,037	97,556	1,601
100 万円以上 More than 1 million yen	88,256	-	86,251	2,005	87,181	1,075
200 万円 " 2	956,080	-	945,546	10,534	951,071	5,009
500 万円 " 5	333,291	-	316,296	16,995	331,560	1,731
1,000 万円 " 10	781,673	2	754,566	27,105	779,180	2,493
2,000 万円 " 20	217,981	2	202,580	15,399	217,472	509
5,000 万円 " 50	67,324	9	61,627	5,688	67,197	127
1 億円 " 100	27,405	5,924	17,611	3,870	27,329	76
5 億円 " 500	2,199	473	1,173	553	2,191	8
10 億円 " More than 1 billion yen	3,923	442	2,353	1,128	3,915	8
50 億円 " 5	896	46	488	362	892	4
100 億円 " 10	1,279	35	585	659	1,278	1
合 計 Total	2,579,464	6,933	2,482,196	90,335	2,566,822	12,642

(単位:社)

(Numbers of corporations)

区 Type 分	稼働中の 法人数 Number of corporations in operation	組 織 区 分 Type of organizations				
		株 式 会 社 Joint stock company	合 名 会 社 Unlimited partnership	合 資 会 社 Limited partnership	合 同 会 社 Limited liability company	医 療 法 人 等 Medical corporation, etc.
100 万円未満 Less than 1 million yen	99,157	69,213	2,665	13,150	8,117	6,012
100 万円以上 More than 1 million yen	88,256	76,949	1,108	5,395	3,208	1,596
200 万円 " 2	956,080	944,035	776	4,019	1,940	5,310
500 万円 " 5	333,291	314,638	432	1,999	722	15,500
1,000 万円 " 10	781,673	760,709	268	1,193	181	19,322
2,000 万円 " 20	217,981	207,000	104	505	67	10,305
5,000 万円 " 50	67,324	64,991	25	89	25	2,194
1 億円 " 100	27,405	26,431	12	7	51	904
5 億円 " 500	2,199	2,002	8	4	-	185
10 億円 " More than 1 billion yen	3,923	3,488	-	1	4	430
50 億円 " 5	896	789	-	-	4	103
100 億円 " 10	1,279	1,163	-	1	2	113
合 計 Total	2,579,464	2,471,408	5,398	26,363	14,321	61,974

(8) 業種別、資本金階級別法人数

Numbers of corporations by business type and by capital range

業種 Business type		資本金階級 Capital range		500 万円未満 Less than 5 million yen		500 万円以上 More than 5 million yen		1,000 万円以上 More than 10 million yen		1 億円以上 More than 100 million yen		10 億円以上 More than 1 billion yen		合 計 Total	
		法人数 Corporations in operation	構成比 Component ratio	法人数 Corporations in operation	構成比 Component ratio	法人数 Corporations in operation	構成比 Component ratio	法人数 Corporations in operation	構成比 Component ratio	法人数 Corporations in operation	構成比 Component ratio	法人数 Corporations in operation	構成比 Component ratio	法人数 Corporations in operation	構成比 Component ratio
(業種別)	By business type	社 Number	%	社 Number	%	社 Number	%	社 Number	%	社 Number	%	社 Number	%	社 Number	%
農 林 業	Agriculture, Forestry and Fishing	15,705	1.4	5,414	1.6	5,234	0.5	122	0.4	7	0.1	26,482	1.0		
水 産 業	Mining industry	969	0.1	538	0.2	2,346	0.2	84	0.3	77	1.3	4,014	0.2		
鉱 業	Constructio n industry	177,188	15.5	70,164	21.1	160,226	15.0	1,365	4.6	237	3.9	409,180	15.9		
建 設 業	Textile industry	4,103	0.4	1,388	0.4	7,420	0.7	150	0.5	34	0.6	13,095	0.5		
織 維 工 業	Chemical industry	9,876	0.9	3,900	1.2	19,913	1.9	1,384	4.7	526	8.6	35,599	1.4		
化 学 工 業	Steel and metal industry	20,031	1.8	7,216	2.2	26,053	2.4	720	2.4	206	3.4	54,226	2.1		
鉄 鋼 金 属 工 業	Machine industry	29,701	2.6	10,782	3.2	40,972	3.8	2,088	7.1	733	12.0	84,276	3.3		
機 械 工 業	Food manufacuri ng industry	18,157	1.6	6,276	1.9	20,696	1.9	834	2.8	202	3.3	46,165	1.8		
食 料 品 業	Printing and publishing industry	16,944	1.5	4,518	1.4	21,713	2.0	384	1.3	47	0.8	43,606	1.7		
出 版 業	Other manufacuri ng industries	35,854	3.1	11,974	3.6	39,163	3.7	1,092	3.7	213	3.5	88,296	3.4		
そ の 他 の 業	Wholesale	99,639	8.7	24,118	7.2	130,649	12.2	4,308	14.6	572	9.4	259,286	10.1		
卸 売 業	Retail	180,173	15.8	50,998	15.3	106,441	10.0	1,473	5.0	305	5.0	339,390	13.2		
小 売 業	Restaurant and Hotel business	65,951	5.8	17,340	5.2	27,667	2.6	909	3.1	133	2.2	112,000	4.3		
料 理 飲 食 業	Finance and insurance industry	29,445	2.6	3,726	1.1	13,518	1.3	1,856	6.3	1,225	20.1	49,770	1.9		
金 保 險 業	Real estate business	120,364	10.5	28,442	8.5	127,215	11.9	3,008	10.2	281	4.6	279,310	10.8		
不 動 産 業	Transportat ion and telecommun ication industries in public interest	20,599	1.8	14,118	4.2	42,341	4.0	2,248	7.6	560	9.2	79,866	3.1		
運 輸 通 信 公 益 事 業	Service industry	288,963	25.3	58,432	17.5	244,872	23.0	6,824	23.1	729	12.0	599,820	23.3		
サ ー ビ ス 業	Other corporations	9,831	0.9	13,947	4.2	30,539	2.9	755	2.6	11	0.2	55,083	2.1		
そ の 他 の 人	Business cooperative	(1,186)	(0.1)	(237)	(0.1)	(223)	(0.0)	(5)	(0.0)	-	-	(1,651)	(0.1)		
(企業組合)	Mutual corporation	-	-	-	-	-	-	-	-	-	-	(5)	(0.0)		
(相互会社)	Medical corporation	(8,645)	(0.8)	(13,710)	(4.1)	(30,316)	(2.8)	(750)	(2.5)	(6)	(0.1)	(53,427)	(2.1)		
(医療法人)	Total	1,143,493	100.0	333,291	100.0	1,066,978	100.0	29,604	100.0	6,098	100.0	2,579,464	100.0		
合 計															

5 相続税

統計表を見る方のために

1 利用上の注意

この章は、平成22年中に相続が開始した被相続人から、相続、遺贈又は相続時精算課税に係る贈与により財産を取得した者（同一被相続人から財産を取得した者全員が差引税額のない場合を除く。）について、平成23年10月31日までの申告（東日本大震災の被災者等に係る国税関係法律の臨時特例に関する法律により申告期限が延長され平成24年1月11日までに提出された申告を含む。）又は処理による課税事績を示したものである。

なお、一部について、平成21年以前に相続、遺贈又は相続時精算課税に係る贈与により財産を取得した者についての申告又は処理による課税事績について調査している。

2 用語の説明（平成22年分）

この章における用語の意義は、次のとおりである。

- (1) 相続時精算課税適用財産価額 相続時精算課税適用者に特定贈与者である被相続人から相続時精算課税に係る贈与によって取得した財産がある場合、相続税の課税価格に加算されるその贈与された財産の価額をいう。
- (2) 暦年課税分贈与財産価額 相続人に相続開始前3年以内に被相続人から暦年課税に係る贈与によって取得した財産がある場合、相続税の課税価格に加算されるその贈与された財産の価額をいう。
- (3) 2割加算額 相続人の中に被相続人の一親等の血族及び配偶者以外の者等一定の者がいる場合、その相続人の相続税額に加算されるその相続税額の20%に相当する金額をいう。
- (4) 農地等納税猶予額 相続人が農地等を相続して継続して農業を営む場合に、相続税額から農業投資価格に基づき計算された相続税額を差引いた残額の相続税の納税が猶予され、その猶予される金額をいう。
- (5) 株式等納税猶予額 後継者である相続人等が、相続等により、経済産業大臣の認定を受ける非上場会社の株式等を被相続人（先代経営者）から取得し、その会社を経営していく場合に、その後継者が納付すべき相続税のうち、その株式等（一定の部分に限る。）に係る課税価格の80%に対応する相続税の納税が猶予され、その猶予される金額をいう。

3 相続税の税率等（平成22年分）

法定相続分に応ずる取得金額	1,000万円以下	3,000万円以下	5,000万円以下	1億円以下	3億円以下	3億円超
税率	10%	15%	20%	30%	40%	50%
控除額	—	50万円	200万円	700万円	1,700万円	4,700万円

（使用方法） 法定相続分に応ずる取得金額×税率－控除額＝相続税の総額の基となる税額

4 相続税の主な諸控除

- (1) 遺産に係る基礎控除 5,000万円と1,000万円に法定相続人数を乗じて算出した金額との合計額が控除される。
- (2) 税額控除 相続税額から控除される金額で次の種類がある。
 - イ 暦年課税分贈与税額控除 暦年課税分贈与財産価額がある場合、その贈与を受けた財産に対し課税された贈与税の税額に相当する金額が相続税額から控除される。
 - ロ 配偶者の税額軽減 配偶者の租税負担を軽減するためのもので、課税価格の合計額の配偶者の法定相続分相当額（その金額より1億6,000万円の方が大きい場合は1億6,000万円）と配偶者の課税価格（実際取得額）とのうち、いずれか少ない金額に対応する税額が、配偶者の相続税額から控除される。
ただし、この軽減の対象となる財産には、相続税の納税義務者により仮装または隠ぺいされていた財産は含まれない。
 - ハ 未成年者控除 未成年者の租税負担を軽減するためのもので、相続人が満20歳未満の法定相続人である場合に、その相続人が満20歳になるまでの年数1年につき6万円の割で計算した金額が相続税額から控除される。
 - ニ 障害者控除 障害者の租税負担を軽減するためのもので、相続人が障害者でかつ法定相続人である場合に、その障害者が85歳（相続開始日が平成22年3月31日以前の場合は70歳）になるまでの年数1年につき6万円（特別障害者の場合には12万円）の割で計算した金額が、相続税額から控除される。
 - ホ 相次相続控除 被相続人が、今回の相続開始前10年以内に開始した相続により相続税を納付している場合に、前回算出された相続税額に一定の割合を乗じて算出された金額が、相続税額から控除される。
- (3) 相続時精算課税分贈与税額控除 相続時精算課税適用財産がある場合、その贈与を受けた財産に対し課税された贈与税の税額に相当する金額が相続税額から控除される。

5 Inheritance Tax

For the people who use the statistical tables

1 Notes on use

This section presents taxation statistics for persons who acquire property from ancestors through inheritance, bequest or gifts under the taxation system for settlement at time of inheritance for which the said inheritances commenced during 2010 (excluding cases when all persons acquiring property from the same ancestors have no taxation balance) based upon returns filed or cases processed through October 31, 2011 (including returns filed by January 11, 2012 to which the usual tax return deadline was extended in accordance with the Act on Temporary Special Provisions of Acts Related to National Tax, in Relation to Victims, etc. of the Great East Japan Earthquake).

With regard to certain items, the survey of taxation statistics has been based upon returns filed or cases processed for persons acquiring property through inheritance, bequest or gifts under the taxation system for settlement at time of inheritance in 2009 or earlier.

2 Terminology (for 2010)

The following terms in this section mean as follows.

(1) Donated property value (taxation system for settlement at time of inheritance)

The value of donated property added to the taxable value of inheritance tax when property was donated to heirs by the bequeathing party under the taxation system for settlement at time of inheritance.

(2) Donated property value (calendar-year taxation)

The value of donated property added to the taxable value of inheritance tax when property was donated to heirs by the bequeathing party within three years before the start of inheritance.

(3) 20 % additional tax

When a heir other than a blood relative of first degree kinship or a spouse is included among heirs, the amount equal to 20% of inheritance tax of the heir is added to the amount of it.

(4) Tax Payment Postponement Amounts for Farmlands, etc.

Refers to the amounts for which payments are postponed in cases when heirs inherit farmlands, etc. and continue to engage in farming, and payment is postponed for the amounts of the inheritance tax remaining after deductions from the inheritance tax of the amounts of inheritance tax calculated on the basis of the value of the farmland upon agricultural investment.

(5) Tax Payment Postponement Amounts for Stocks, etc.

Refers to the amounts for which payments are postponed in cases when heirs, etc. who are successors acquire the stocks, etc. of unlisted companies recognized by the Minister of Economy, Trade and Industry from ancestors (previous owners) and operate the said companies, and of the inheritance tax required to be paid by such successors payment is postponed on the inheritance tax corresponding to 80% of the taxable amount pertaining to the said stocks, etc. (limited to certain portions).

3 Tax rate of inheritance tax, etc. (for 2010)

Value of properties acquired according to legal portion of legacy	Less than 10 million yen	Less than 30 million yen	Less than 50 million yen	Less than 100 million yen	Less than 300 million yen	Over 300 million yen
Tax rate	10%	15%	20%	30%	40%	50%
Amount deducted	Million yen -	Million yen 0.5	Million yen 2.0	Million yen 7.0	Million yen 17.0	Million yen 47.0

(Method of use) Value of properties acquired according to legal portion of legacy x Tax Rate - Amount of deduction
= Basic gross amount of tax of inheritance tax

4 Major deductions for inheritance tax

(1) Basic exemption for bequest

Total amount of 50 million yen plus 10 million yen multiplied by the number of legal heirs is exempted.

(2) Tax credit

This is the amount which is deducted from the amount of inheritance tax. There are following types of tax credit.

(a) Gift tax credit (calendar-year taxation) In cases of donated property value (calendar-year taxation), the amount of gift tax levied on the donated property is deducted from the amount of inheritance tax.

(b) Reduction of inheritance tax for spouse In order to reduce tax burdens of spouses, amount of tax corresponding to the smaller one of the following taxable values is deducted from the amount of inheritance tax of a spouse: the taxable value corresponding to legal portion of legacy of the spouse (the maximum is limited to 160 million yen) or the taxable value (the value actually acquired) of the spouse.

However, the properties subject to this reduction do not include properties disguised or hidden by taxpayers.

(c) Tax credit for minor This is for the purpose of reducing tax burdens of minors. When a legal heir is under 20 years, 60,000 yen multiplied by the number of years before the age of the heir reaches 20 is deducted from the amount of inheritance tax.

(d) Tax credit for handicapped person This is for the purpose of reducing tax burdens of handicapped persons. When a heir is a handicapped person and legal heir, 60,000 yen (120,000 yen in the case of heavy handicapped person) multiplied by the number of years before the age of the heir reaches 85 (70 in the case of inheritance by March 31, 2012) is deducted from the amount of inheritance tax.

(e) Successive inheritance tax credit When a heir has been paying the inheritance tax by the preceding inheritance which started within ten years before the current inheritance starts, certain percentage of the amount of former inheritance tax is deducted from the amount of current inheritance tax.

(3) Amount of deduction of gift tax (taxation system for settlement at time of inheritance)

In cases of donated property value (taxation system for settlement at time of inheritance), the amount of gift tax levied on the donated property is deducted from the amount of inheritance tax.

5 - 1 課税状況 Statistics of Taxation

(1) 課税状況 Statistics of taxation

区 分 Type	相続人の数 Number of heirs	金 額 Amount of money
	人 Person	百万円 Million yen
取得財産価額 Value of properties acquired	22 142,717	101 11,456,670
相続時精算課税適用財産価額 Donated property value (taxation system for settlement at time of inheritance)	3,980	111,260
債務控除額 Amount of deduction of liabilities	77,276	1,167,283
暦年課税分贈与財産価額 Donated property value (calendar-year taxation)	15,382	62,367
課 税 価 格 Taxable amount	実 Actual 143,287	10,463,014
Amount of inheritance tax 相 続 税 額 { 算 出 税 額 2 割 加 算 額 計	141,432	1,627,946
	14,104	22,360
Tax credit 税 額 控 除 { 暦年課税分贈与税 配 偶 者 未 成 年 者 障 害 者 相 次 相 続 外 国 税 額 計	実 141,434	1,650,306
	5,273	4,353
	22,863	381,761
	1,248	373
	3,019	3,870
	5,812	18,437
41	861	
実 36,089	409,656	
差引税額 Amount of tax after deduction	実 123,486	1,240,650
相続時精算課税分贈与税額控除額 Amount of deduction of gift tax (taxation system for settlement at time of inheritance)	1,246	6,746
小 計 Subtotal	123,291	1,233,905
農地等納税猶予額 Amount for tax payment postponed for agricultural land	2,190	56,179
株式等納税猶予額 Amount for tax payment postponed for equity	80	4,086
Amount of safe-assessment income tax 申告納税額 { 納 付 税 額 還 付 税 額	実 122,705	1,175,300
	実 634	1,661
災害減税法第4条による免除税額 Amount of exemption of tax by "Disaster Exemption Act to Sec.4"	16	8
遺産に係る基礎控除額 Amount of basic exemption for bequest	49,891	4,032,560

調査対象等：平成22年中に相続が開始した被相続人から、相続、遺贈又は相続時精算課税に係る贈与により財産を取得した者（同一被相続人から財産を取得した者全員が差引税額のない場合を除く。）について、平成23年10月31日までの申告（東日本大震災の被災者等に係る国税関係法律の臨時特例に関する法律により申告期限が延長され平成24年1月11日までに提出された申告を含む。）又は処理（更正、決定等）による課税事績を「申告書、決議書等」に基づいて作成した。

- (注) 1 「遺産に係る基礎控除額」欄の人員は被相続人の数である。
2 外書は災害減税法第6条の被害を受けた部分の価額を示す。
3 「相続人の数」欄の「実」は実人員を示す。

Subject of survey, etc.:

With respect to those who acquire property from ancestors through inheritance, bequest or gifts under the taxation system for settlement at time of inheritance for which the said inheritances commenced during 2010 (excluding cases when all persons acquiring property from the same ancestors have no taxation balance) based upon returns filed or cases processed through October 31, 2011 is shown based on "Returns (including returns filed by January 11, 2012 to which the usual tax return deadline was extended in accordance with the Act on Temporary Special Provisions of Acts Related to National Tax, in Relation to Victims, etc. of the Great East Japan Earthquake), resolutions, etc."

- Notes: 1 The number of persons in the column "Amount of basic deduction for bequest" represents the
2 "Excluding" shows the amount of a part of the damage of "Disaster Exemption Act to Sec.6".
3 "Actual" in the column of "Number of heirs" means actual number.

(2) 課税状況の累年比較

Yearly comparison of statistics of taxation

区分 Type	課税価格 Taxable amount		相続税額 Amount of inheritance tax	税額控除 Amount of tax credit	納付税額 Amount of tax payment		還付税額 Amount of tax payment		被相続人の数 Number of ancestors
	相続人の数 Number of heirs	金額 Amount of money			相続人の数 Number of heirs	金額 Amount of money	相続人の数 Number of heirs	金額 Amount of money	
	人 Person	百万円 Million yen	百万円 Million yen	百万円 Million yen	人 Person	百万円 Million yen	人 Person	百万円 Million yen	人 Person
平成17年分 2005	135,803	10,195,255	1,690,375	466,987	116,309	1,156,712	296	796	45,152
18 2006	134,722	10,405,555	1,795,516	509,194	115,389	1,223,418	356	873	45,177
19 2007	137,957	10,655,731	1,833,270	500,979	118,582	1,266,612	465	1,172	46,820
20 2008	139,695	10,748,248	1,825,414	502,853	120,038	1,251,669	495	1,234	48,016
21 2009	134,493	10,123,038	1,666,079	433,229	115,574	1,163,159	522	1,671	46,439
22 2010	143,287	10,463,014	1,650,306	409,656	122,705	1,175,300	634	1,661	49,891

(注) この表は、「(1)課税状況」を累年比較したものである。

Note: This table shows yearly comparison of "(1) Statistics of taxation".

(3) 国税局別の課税状況

Statistics of taxation by Regional Taxation Bureaus

項目 Subject	課税価格 Taxable amount		納付税額 Amount of tax payment		還付税額 Amount of tax payment		被相続人の数 Number of ancestors
	相続人の数 Number of heirs	金額 Amount of money	相続人の数 Number of heirs	金額 Amount of money	相続人の数 Number of heirs	金額 Amount of money	
国税局 Regional Taxation Bureau	人 Person	百万円 Million yen	人 Person	百万円 Million yen	人 Person	百万円 Million yen	人 Person
札幌 Sapporo	2,767	186,514	2,382	18,251	18	33	954
仙台 Sendai	5,016	307,391	4,229	24,140	22	63	1,773
関東信越 Kanto Shinetsu	19,494	1,354,799	16,567	140,140	97	203	6,696
東京 Tokyo	46,296	3,952,616	40,285	547,199	175	512	16,147
金沢 Kanazawa	2,859	191,303	2,381	15,849	11	34	1,048
名古屋 Nagoya	23,174	1,496,028	19,698	135,523	75	227	7,838
大阪 Osaka	23,494	1,722,271	20,040	185,223	116	323	8,379
広島 Hiroshima	6,854	415,276	5,718	32,244	29	57	2,513
高松 Takamatsu	3,875	254,077	3,288	22,356	25	83	1,439
福岡 Fukuoka	4,795	319,545	4,109	34,152	20	37	1,626
熊本 Kumamoto	3,300	193,962	2,805	14,646	31	55	1,129
沖縄 Okinawa	1,363	69,233	1,203	5,577	15	35	349
合計 Total	143,287	10,463,014	122,705	1,175,300	634	1,661	49,891

(注) この表は、「(1)課税状況」を国税局別に示したものである。

Note: This table shows "(1) Statistics of taxation" by Regional Taxation Bureau

5 相 続 税

(4) 申告及び処理の状況

Statistics of filing returns and cases processed

区 分 Type	課 税 価 格 Taxable value		納 付 税 額 Amount of tax payment		被相続人の数 Number of ancestors
	相続人の数 Number of heirs	金 額 Amount of money	相続人の数 Number of heirs	金 額 Amount of money	
For the current year 本年分	申告額 Self-assessment amount	143,324	10,457,979	122,740	49,891
	修正申告額による増差額 Amount increased by amended returns	2,778	25,699	4,367	1,956
	更正による増差額 Amount increased by correction	4	6	10	5
	更正等による減差額 Amount reduced by correction, etc.	1,215	20,658	1,869	823
	決定額 Amount determined	1	0	1	0
計 Total	実 143,287 Actual	10,463,014	実 122,705 Actual	1,175,300	実 49,891 Actual
For the preceding years 過 年 分	申告額 Self-assessment amount	3,792	174,526	3,297	1,752
	修正申告額による増差額 Amount increased by amended returns	21,531	304,331	30,873	12,234
	更正による増差額 Amount increased by correction	189	13,869	280	122
	更正等による減差額 Amount reduced by correction, etc.	6,602	102,752	8,413	3,740
	決定額 Amount determined	50	1,949	50	270
計 Total	実 31,621 Actual	391,924	実 41,982 Actual	55,459	実 15,453 Actual
Total 合 計	申告額 Self-assessment amount	147,116	10,632,505	126,037	51,643
	修正申告額による増差額 Amount increased by amended returns	24,309	330,030	35,240	14,190
	更正による増差額 Amount increased by correction	193	13,863	290	127
	更正等による減差額 Amount reduced by correction, etc.	7,817	123,409	10,282	4,563
	決定額 Amount determined	51	1,949	51	270
計 Total	実 174,908 Actual	10,854,938	実 164,687 Actual	1,230,759	実 65,344 Actual

調査対象等： 「本年分」は平成22年中に相続が開始した被相続人から、相続、遺贈又は相続時精算課税に係る贈与により財産を取得した者（同一被相続人から財産を取得した者全員が差引税額のない場合を除く。）について、平成23年10月31日までの申告（東日本大震災の被災者等に係る国税関係法律の臨時特例に関する法律により申告期限が延長され平成24年1月11日までに提出された申告を含む。）又は処理（更正、決定等）による課税事績を、「申告書、決議書等」に基づいて作成した。

「過年分」は、平成21年中に相続又は遺贈により財産を取得した者について、平成22年11月1日から平成23年6月30日までの間の申告又は処理（更正、決定等）による課税事績を、平成20年以前に相続又は遺贈により財産を取得した者について、平成22年7月1日から平成23年6月30日までの間の申告又は処理（更正、決定等）による課税事績を、「申告書、決議書等」に基づいて作成した。

(注) 「相続人の数」及び「被相続人の数」欄の「実」は、実人員を示す。

Subject of survey, etc.:

Regarding "for the current year," with respect to those who acquire property from ancestors through inheritance, bequest or gifts under the taxation system for settlement at time of inheritance for which the said inheritances commenced during 2010 (excluding cases when all persons acquiring property from the same ancestors have no taxation balance) based upon returns filed or cases processed through October 31, 2011 is shown based on "Returns (including returns filed by January 11, 2012 to which the usual tax return deadline was extended in accordance with the Act on Temporary Special Provisions of Acts Related to National Tax, in Relation to Victims, etc. of the Great East Japan Earthquake), resolutions, etc."

Regarding "for the preceding years," with respect to those who acquired property by inheritance or bequest during 2009, taxation by returns filed or cases processed (corrections or determinations, etc.) made between November 1, 2010 and June 30, 2011 and with respect to those who acquired property by inheritance or bequest before 2008, taxation by returns filed or cases processed (corrections or determinations) made between July 1, 2010 and June 30, 2011 is shown based on "Returns, resolutions, etc."

Notes: "Actual" in the column of "Number of heirs" and "Number of ancestors" means actual number.

(5) 加算税の状況

Statistics of additional tax

区 分 Type	過少申告加算税 Additional tax for understatement		無申告加算税 Additional tax for failure to file		重加算税 Additional tax for fraud case	
	相続人の数 Number of heirs	金 額 Amount of money	相続人の数 Number of heirs	金 額 Amount of money	相続人の数 Number of heirs	金 額 Amount of money
本 年 分 For the current year	人 Person	百万円 Million yen	人 Person	百万円 Million yen	人 Person	百万円 Million yen
	760	121	656	152	97	103
過 年 分 For the preceding years	21,519	5,350	2,795	1,341	2,626	5,391
合 計 Total	22,279	5,470	3,451	1,493	2,723	5,494

調査対象等： 「(4)申告及び処理の状況」と同じである。

Subject of survey, etc.: The subjects are the same as in "(4) Statistics of filing returns and cases processed".

5 - 2 課税価格階級別

Breakdown of Taxable amount class

(1) 人員、課税価格、税額

Number of persons, Taxable value, and Amount of tax

課税価格階級 Taxable amount class	被相続人の数 Number of ancestors	課税価格 Taxable amount	うち相続時精算課税適用財産価額	うち暦年課税分贈与財産価額	納付税額 Amount of tax payment	法定相続人の数 Number of legal heirs
			Donated property value (taxation system for settlement at time of inheritance) included in taxable value	Donated property value (calendar-year taxation) included in taxable value		
	人 Person	百万円 Million yen	百万円 Million yen	百万円 Million yen	百万円 Million yen	人 Person
1 億円以下 Less than 100 million yen	11,970	1,002,457	24,440	4,946	14,838	27,272
1 億円超 Over 100 million yen	23,561	3,270,470	35,674	20,050	140,957	75,018
2 億円 "	7,007	1,693,905	12,860	10,354	148,010	24,443
3 億円 "	4,280	1,619,044	14,625	9,810	221,697	15,389
5 億円 "	1,459	857,454	5,397	5,152	151,809	5,428
7 億円 "	836	689,394	7,282	4,303	142,977	3,200
10 億円 "	631	841,366	5,437	4,195	204,802	2,446
20 億円 "	87	205,521	2,678	567	56,765	360
30 億円 "	46	174,849	689	529	56,039	187
50 億円 "	9	52,627	1,258	610	17,802	37
70 億円 "	3	25,801	22	105	8,223	13
100 億円 "	2	25,092	-	1,269	11,450	8
合計 Total	49,891	10,457,979	110,361	61,891	1,175,370	153,801

調査対象等： 平成22年中に相続が開始した被相続人から、相続、遺贈又は相続時精算課税に係る贈与により財産を取得した者（同一被相続人から財産を取得した者全員が差引税額のない場合を除く。）について、平成23年10月31日までに提出された「申告書（修正申告書を除く。）」（東日本大震災の被災者等に係る国税関係法律の臨時特例に関する法律により申告期限が延長され平成24年1月11日までに提出された申告書を含む。）に基づいて作成した。

Subject of survey, etc.: With respect to those who acquire property from ancestors through inheritance, bequest or gifts under the taxation system for settlement at time of inheritance for which the said inheritances commenced during 2010 (excluding cases when all persons returns acquiring property from the same ancestors have no taxation balance) based upon filed or cases processed through October 31, 2011 is shown based on "returns (except for amended returns)" filed by October 31, 2011 (including returns filed by January 11, 2012 to which the usual tax return deadline was extended in accordance with the Act on Temporary Special Provisions of Acts Related to National Tax, in Relation to Victims, etc. of the Great East Japan Earthquake).

(2) 法定相続人員別の被相続人数

Number of ancestors by number of legal heirs

(単位：人)

(In persons)

課税価格階級 Taxable amount range	人数 Number of persons	法定相続人員別被相続人数 Number of ancestors by number of legal heirs										
		0 人のもの Nobody	1 人のもの One	2 人のもの Pair	3 人のもの Three persons	4 人のもの Four persons	5 人のもの Five persons	6 人のもの Six persons	7 人のもの Seven persons	8 人のもの Eight persons	9 人のもの Nine persons	10 人のもの Ten persons
1 億円以下 Less than 100 million yen	288	2,364	4,242	3,880	1,196	-	-	-	-	-	-	-
1 億円超 Over 100 million yen	76	1,747	5,086	8,187	5,536	1,930	587	231	91	45	26	19
2 億円 "	20	324	1,237	2,383	1,868	714	207	107	49	30	24	44
3 億円 "	11	190	658	1,462	1,155	462	167	78	43	13	9	32
5 億円 "	-	49	220	447	425	198	62	28	10	6	4	10
7 億円 "	1	30	110	235	235	137	48	27	5	1	1	6
10 億円 "	-	25	59	182	209	92	37	12	5	4	2	4
20 億円 "	-	1	7	23	24	19	9	2	1	1	-	-
30 億円 "	-	-	4	16	11	8	2	5	-	-	-	-
50 億円 "	-	1	-	2	3	1	1	1	-	-	-	-
70 億円 "	-	-	1	-	1	1	1	-	-	-	-	-
100 億円 "	-	-	-	-	2	-	-	-	-	-	-	-
合計 Total	396	4,731	11,624	16,817	10,664	3,562	1,121	491	204	100	66	115

(注) この表は、「(1)人員、課税価格、税額」の「被相続人の数」欄を法定相続人員別に示したものである。

Note: This table shows "Number of ancestors" in "(1) Number of persons, Taxable value, and Amount of tax" by number of legal heirs.

(3) 国税局別被相続人の数

(単位：人)

Number of ancestors by Regional Taxation Bureaus

(In persons)

国 税 局 Regional Taxation Bureau	課 税 価 格 階 級 Taxable value range													合計 Total
	1億円以下 Less than 100 million yen	1億円超 Over 100 million yen	2億円超 Over 200 million yen	3億円超 Over 300 million yen	5億円超 Over 500 million yen	7億円超 Over 700 million yen	10億円超 Over 1 billion yen	20億円超 Over 2 billion yen	30億円超 Over 3 billion yen	50億円超 Over 5 billion yen	70億円超 Over 7 billion yen	100億円超 Over 10 billion yen		
	札幌 Sapporo	235	460	129	79	26	16	9	-	-	-	-	-	
仙台 Sendai	456	880	266	122	27	15	6	1	-	-	-	-	1,773	
関東信越 Kanto Shinetsu	1,603	3,308	828	550	200	119	77	8	2	-	1	-	6,696	
東京 Tokyo	3,863	7,047	2,235	1,495	613	409	382	65	31	4	2	1	16,147	
金沢 Kanazawa	268	516	146	87	17	6	6	1	1	-	-	-	1,048	
名古屋 Nagoya	1,738	3,910	1,192	674	188	80	49	3	3	1	-	-	7,838	
大阪 Osaka	2,018	3,844	1,262	780	254	130	78	5	4	3	-	1	8,379	
広島 Hiroshima	688	1,293	314	155	44	8	9	1	1	-	-	-	2,513	
高松 Takamatsu	362	747	198	89	29	7	4	1	2	-	-	-	1,439	
福岡 Fukuoka	401	793	224	130	35	29	10	1	2	1	-	-	1,626	
熊本 Kumamoto	291	577	151	76	20	13	-	1	-	-	-	-	1,129	
沖縄 Okinawa	47	186	62	43	6	4	1	-	-	-	-	-	349	
合計 Total	11,970	23,561	7,007	4,280	1,459	836	631	87	46	9	3	2	49,891	

(注) この表は、「(1)人員、課税価格、税額」の「被相続人の数」欄を国税局別に示したものである。

Note: This table shows "Number of ancestors" in "(1) Number of persons, Taxable value, and Amount of tax" by Regional Taxation Bureaus.

5 - 3 相続財産種類別

Breakdown of Inherited Property by Type

被相続人数、財産価額

Number of ancestors, and Value of properties

財産等の種類 Type of property, etc.	平成21年分 2009		平成22年分 2010		
	被相続人の数 Number of ancestors	取得財産価額 Value of properties acquired	被相続人の数 Number of ancestors	取得財産価額 Value of properties acquired	
	人 Person	百万円 Million yen	人 Person	百万円 Million yen	
Land 土地	田 (耕作権及び永小作権を含む。) Rice field (including cultivation right and perennial tenant right)	11,044	339,686	11,318	334,349
	畑 (耕作権及び永小作権を含む。) Farm land (including cultivation right and perennial tenant right)	14,037	626,067	14,699	637,490
	宅 地 (借地権を含む。) Housing land (including leasehold)	43,161	3,932,646	46,252	3,954,276
	山 林 Forest land	9,974	86,540	10,495	82,543
	そ の 他 の 土 地 Other land	13,206	508,846	13,818	524,555
	計 Subtotal	実 43,787	5,493,786	実 46,984	5,533,213
家 屋、構 築 物 House, Structures	実 41,668	605,939	実 44,712	659,149	
Business (Agriculture) property 事業(農業)用財産	機械器具、農耕具、じゅう器、備品 Machinery, Implements, Utensils, Equipment	6,590	15,269	6,603	14,163
	商品、製品、半製品、原材料、農産物等 Goods, Products, Semi-finished goods, Raw materials, Agricultural products, etc.	1,098	4,276	998	4,380
	売 掛 金 Account receivable	1,559	6,781	1,602	6,591
	そ の 他 の 財 産 Other properties	3,254	21,363	3,435	25,575
	計 Subtotal	実 8,809	47,689	実 9,024	50,710
Securities 有価証券	特定同族会社の株式及び出資 Stocks and investment to specified family company	8,823	376,840	9,029	351,685
	同上以外の株式及び出資 Stocks and investment other than mentioned above	29,531	433,057	31,709	478,609
	公債及び社債 Public bond and Corporate bond	10,758	237,919	11,752	231,679
	投資・貸付信託受益証券 Investment/ Loan trust beneficiary certificate	14,944	282,918	16,655	326,976
	計 Subtotal	実 35,993	1,330,734	実 38,837	1,388,949
現金、預貯金等 Cash, Deposit, etc.	46,039	2,468,212	49,496	2,667,020	
家庭用財産 Household properties	31,741	15,448	33,754	16,323	
Other properties その他の財産	生命保険金等 Life insurance amount, etc.	11,160	357,629	11,985	356,541
	退職金及び功労金等 Retirement allowance and Rewarding money, etc.	3,415	143,472	3,426	147,609
	立 木 Standing timber	2,308	2,819	2,451	2,798
	そ の 他 Others	39,287	593,558	42,071	633,165
	計 Subtotal	実 40,702	1,097,478	実 43,601	1,140,112
合 計 Total	実 46,235	11,059,285	実 49,680	11,455,476	
相続時精算課税適用財産価額 Donated property value (taxation system for settlement at time of inheritance)	2,552	110,794	2,987	110,361	
Obligation, etc. 債務等	債務 Obligation	41,030	1,003,605	44,011	1,047,787
	葬 式 費 用 Funeral expenses	45,201	117,808	48,603	121,963
	計 Subtotal	実 45,838	1,121,413	実 49,270	1,169,749
差引純資産価額 Amount of calculated net assets	実 46,278	10,048,666	実 49,733	10,396,088	
加算贈与財産価額 / 暦年課税分贈与財産価額 Amount of additional donated property value / Donated property value (calendar-year taxation)	7,883	58,582	8,480	61,891	
課 税 価 格 Taxable amount	実 46,438	10,107,248	実 49,891	10,457,979	

調査対象等： 1 平成22年分は、その年中に相続が開始した被相続人から、相続、遺贈又は相続時精算課税に係る贈与により財産を取得した者（同一被相続人から財産を取得した者全員が差引税額のない場合を除く。）について、平成23年10月31日までに提出された「申告書（修正申告書を除く。）」（東日本大震災の被災者等に係る国税関係法律の臨時特例に関する法律により申告期限が延長され平成24年1月11日までに提出された申告書を含む。）に基づいて作成した。

2 平成21年分は、その年中に相続が開始した被相続人から、相続、遺贈又は相続時精算課税に係る贈与により財産を取得した者（同一被相続人から財産を取得した者全員が差引税額のない場合を除く。）について、平成22年10月31日までに提出された「申告書（修正申告書を除く。）」に基づいて作成した。

(注) 「被相続人の数」欄の「実」は実人員を示す。

Subject of survey, etc.: 1. The table for 2010 was prepared with respect to those who acquire property from ancestors through inheritance, bequest or gifts under the taxation system for settlement at time of inheritance for which the said inheritances commenced during 2010 (excluding cases when all persons returns acquiring property from the same ancestors have no taxation balance) based upon filed or cases processed through October 31, 2011 is shown based on "returns (except for amended returns)" filed by October 31, 2011 (including returns filed by January 11, 2012 to which the usual tax return deadline was extended in accordance with the Act on Temporary Special Provisions of Acts Related to National Tax, in Relation to Victims, etc. of the Great East Japan Earthquake).

2. The table for 2009 was prepared with respect to those who acquire property from ancestors through inheritance, bequest or gifts under the taxation system for settlement at time of inheritance for which the said inheritances commenced during 2009 (excluding cases when all persons returns acquiring property from the same ancestors have no taxation balance) based upon filed or cases processed through October 31, 2010 is shown based on "returns (except for amended returns)" filed by October 31, 2010.

Note: "Actual" in the column "Number of ancestors" means actual number of ancestors.

6 贈 与 税

統計表を見る方のために

1 利用上の注意

この章は、平成22年中に財産の贈与を受けた者のうち、申告義務のある者（暦年課税のうち住宅取得等資金の非課税制度を適用した者で取得財産価額が基礎控除額を超えない場合を除く。）について、平成23年6月30日までの申告又は処理による課税事績を示したものである。

なお、一部について、平成21年以前に財産の贈与を受けた者についての申告又は処理による課税事績について調査している。

2 用語の説明（平成22年分）

この章における用語の意義は、次のとおりである。

- (1) 農地等納税猶予額 贈与者の法定相続人であつ農業の後継者が贈与を受けた農地等の価額に対応する贈与税額として、一定の要件の下に贈与税の納税が猶予され、その猶予される金額をいう。
- (2) 株式等納税猶予額 後継者である受贈者が、贈与により、経済産業大臣の認定を受ける非上場会社の株式等を親族（先代経営者）から全部又は一定以上取得し、その会社を経営していく場合に、その後継者が納付すべき贈与税のうち、その株式等（一定の部分に限る。）に対応する贈与税の全額の納税が猶予され、その猶予される金額をいう。
- (3) 住宅取得等資金の非課税制度 父母や祖父母など直系尊属から、自己の居住の用に供する住宅用の家屋の新築若しくは取得又は増改築等の対価に充てるための金銭（以下「住宅取得等資金」という。）の贈与を受けた場合において、一定の要件を満たすときは、住宅取得等資金のうち、1,500万円までの金額について贈与税が非課税となる。

3 贈与税の税率等（平成22年分）

(1) 暦年課税

1年間に贈与を受けた財産の価額の合計額から基礎控除額110万円を控除した残額について、下の表により贈与税額を計算。

基礎控除後の課税価格	200万円以下	300万円以下	400万円以下	600万円以下	1,000万円以下	1,000万円超
税率	10%	15%	20%	30%	40%	50%
控除額		10万円	25万円	65万円	125万円	225万円

(2) 相続時精算課税

特定贈与者ごとに、1年間に贈与を受けた相続時精算課税適用財産の価額の合計額から相続時精算課税の特別控除額を控除した金額に20%の税率を乗じて贈与税額を計算。

4 贈与税の主な諸控除

- (1) 配偶者控除 婚姻期間が20年以上である配偶者から、居住用不動産又は居住用不動産を取得するための金銭の贈与を受けた場合で、贈与を受けた年の翌年の3月15日までにその居住用不動産を自己の居住の用に供し、かつ、その後引き続き居住の用に供する見込みであるときに、2,000万円と居住用不動産の価額とのいずれか少ない金額が、当該贈与による取得財産価額から控除される。
なお、この配偶者控除は、同一の配偶者からは一生に一度しか適用を受けることができない。
- (2) 基礎控除 1年間に贈与を受けた財産の価額の合計額から110万円が控除される。
- (3) 相続時精算課税に係る特別控除 特定贈与者ごとに、1年間に贈与を受けた相続時精算課税適用財産の価額の合計額から、2,500万円（前年までにこの相続時精算課税の特別控除額を使用した場合には、2,500万円から既に使用した額を控除した金額）と特定贈与者ごとの贈与税の課税価格とのいずれか低い金額が控除される。

6 Gift Tax

For those who use the statistical tables

1 Notes on use

This section shows the taxation statistics for those who acquired property as gifts during 2010 based on returns filed or cases processed made by June 30, 2011 (except persons eligible for calendar-year tax exemption for the acquisition of a residence by fund donation, under the condition that the value of the property acquired does not exceed the amount of the basic exemption).

With respect to some items, the survey for taxation statistics was made based on returns filed or cases processed for those who acquired properties as gifts before 2009.

2 Terminology (for 2010)

The following terms in this section mean as follows.

- (1) Amount of postponed tax payment for agricultural land, etc. Refers to the amount of gift tax corresponding to the value of the gifted agricultural land, etc., for which the payment is postponed under certain requirements. This can be applied when the donee is the donor's legal heir and also the successor of the agricultural business.
- (2) Amount of postponed tax payment for stocks, etc. Refers to the amount of gift tax corresponding to stocks, etc., for which the payment is postponed (but only for a specific portion of stocks). This can be applied when the donee of the stocks, etc., who is the successor of the business, runs the company by acquiring all or not less than certain portion of stocks, etc. in a non-listed company approved by the Minister of Economy, Trade and Industry, by means of donation from one of his/her relatives (former business owner).
- (3) Tax exemption for the acquisition of a residence by fund donation If a person receives from his/her parent, grandparent, or other lineal ascendant a fund for constructing or acquiring his/her own new residence building or extending or reconstructing his/her own existing residence building (hereinafter referred to as "residence acquisition fund") as a gift and certain conditions are fulfilled, gift tax corresponding to the residence acquisition fund or JPY 15 million, whichever is smaller, is exempted.

3 Tax rate of gift tax, etc. (for 2010)

(1) Calendar-Year Taxation

Regarding the amount remaining after deducting the basic exemption of 1.1 million yen from the total value of the property received as a gift in the period of one year, gift tax is calculated using the table below.

Taxation amount after basic exemption	Less than 2 million yen	Less than 3 million yen	Less than 4 million yen	Less than 6 million yen	Less than 10 million yen	Over 10 million yen
Tax rate	10%	15%	20%	30%	40%	50%
Amount deducted	Million yen -	Million yen 0.1	Million yen 0.25	Million yen 0.65	Million yen 1.25	Million yen 2.25

(2) Taxation System for Settlement at Time of Inheritance

Gift tax is calculated by multiplying by a tax rate of 20% the figure calculated by deducting the special exemption (taxation system for settlement at time of inheritance) from the total value of the property which is received as a gift within the period of one year and to which the taxation system for settlement at time of inheritance is applied. The gift tax is calculated separately for each specified donor.

4 Major deductions for gift tax

(1) Exemption for spouse

In the case of marital term of more than 20 years, when a residential real estate or money for acquisition of residential real estate is donated to a spouse from his or her spouse, and the real estate is being used or will be used for his or her dwelling by March 15 of the next year, either the value of the residential real estate or 20 million yen, which is smaller, is deducted from the value of property acquired by gift.

As to the gift from the same spouse, this exemption for spouse is applicable only once for life.

(2) Basic exemption

1.1 million yen is deducted from the total amount of value of properties donated for a year.

(3) Special exemption

(taxation system for settlement at time of inheritance)

For each specified donor, the smaller of the following two is deducted from the total value of the property which is received as a gift within the period of one year and to which the taxation system for settlement at time of inheritance is applied: 25 million yen (that portion of the 25 million yen special exemption remaining if the special exemption was claimed in the previous year or earlier) or the value of the gift tax for the specified donor.

6 - 1 課税状況

Statistics of Taxation

(1) 課税状況(合計分)

Statistics of taxation(Total)

区 分 Type	人 員 Number of taxpayers	金 額 Amount of money
	人 Person	百万円 million yen
取得財産価額(本年分) Value of properties acquired (for the current year)	310,324	1,529,126
配偶者控除額 Amount of exemption for spouse	13,058	161,073
基礎、特別控除額 Amount of basic and specific exemption	309,365	816,347
基礎、特別控除後の 課税価格 Taxable amount after basic and special exemption	251,881	563,303
贈与税額 Amount of gift tax	実 Actual 251,763	135,332
外国税額控除 Credit for foreign tax	5	25
外国税額控除後の額 Amount of tax after credit for foreign tax	実 251,762	135,307
農地等納税猶予額 Amount for tax payment postponed for agricultural land	83	529
株式等納税猶予額 Amount for tax payment postponed for equity	63	5,579
納付税額 Amount of tax payment	実 251,629	129,201
災害減免法第4条による免 除税額 Amount of exemption of tax by "Disaster Exemption Act to Sec.4"	-	-

調査対象等：平成22年中に財産の贈与を受けた者のうち、申告義務のある者（暦年課税のうち住宅取得等資金の非課税制度を適用した者で取得財産価額が基礎控除額を超えない場合を除く。）について、平成23年6月30日までの申告又は処理（更正、決定等）による課税事績を、「申告書、決議書等」に基づいて作成した。

(注) 「人員」欄の「実」は実人員を示す。

Subject of survey, etc.:

Of persons acquiring property as gift during 2010, with regard to those obligated to declare those acquisitions (those taking tax exemptions for acquiring a residence by fund donation who have no remaining tax payment pertaining to the calendar year taxation), taxation performance based upon returns filed and cases processed (corrections, determinations, etc.) by June 30, 2011 has been prepared in accordance with "Returns, resolutions, etc."

Note: "Actual" in the column "Number of taxpayers" means actual number of taxpayers without overlaps.

課税状況(暦年課税分)

Statistics of taxation (Calendar Year Taxation)

区 分 Type	人 員 Number of taxpayers	金 額 Amount of money
	人 Person	百万円 million yen
取得財産価額(本年分) Value of properties acquired (for the current year)	261,143	900,372
配偶者控除額 Amount of exemption for spouse	13,058	161,073
基礎控除額 Amount of basic exemption	261,084	287,192
基礎控除後の課税価格 Taxable value after basic exemption	248,419	463,669
贈与税額 Amount of gift tax	248,315	115,405
外国税額控除 Credit for foreign tax	2	1
外国税額控除後の額 Amount of tax after credit for foreign tax	248,315	115,405

課税状況(相続時精算課税分)

Statistics of taxation (Taxation System for Settlement at the Time of Inheritance)

区 分 Type	人 員 Number of person	金 額 Amount of money
	人 Person	百万円 million yen
取得財産価額(本年分) Value of properties acquired (for the current year)	50,663	628,754
特別控除額 Amount of special exemption	49,716	529,155
特別控除後の課税価格 Taxable amount after special exemption	3,583	99,634
贈与税額 Amount of gift tax	3,580	19,927
外国税額控除 Credit for foreign tax	3	25
外国税額控除後の額 Amount of tax after credit for foreign tax	3,579	19,902

(参考) 住宅取得等資金の非課税制度の状況

Re. Statistics for the acquisition of a residence by fund donation

区 分 Type	人 員 Number of taxpayers	金 額 Amount of money
	人 Person	百万円 million yen
住宅取得等資金の金額 Value of the acquisition of a residence by fund donation	実 Actual 71,956	内 Included 729,259 785,987

調査対象等：平成22年中に財産の贈与を受けた者について、平成23年6月30日までの申告又は処理（更正、決定等）による事績を「申告書、決議書等」に基づいて作成した。

(注) 「人員」欄の「実」は実人員を、「金額」欄の「内」は非課税の適用を受けた金額を示す。

Subject of survey, etc.: Records regarding the results of declarations or processes (including correction and determination) handled by June 30, 2011 for persons who acquired property as a gift in 2010 were prepared based on "tax returns, resolutions, etc".

Note: In the "Number of taxpayers" column, "Actual" denotes the actual number of taxpayers in the "Amount of money" column, "Included" denotes the amount of tax exempted.

(2) 課税状況の累年比較

Yearly comparison of statistics of taxation

区 分 Type		人 員 Number of taxpayers	取得財産価額 Value of properties acquired	納付税額 Amount of tax payment
		人 person	百万円 million yen	百万円 million yen
平成17年分	2005	405,332	2,375,984	115,857
	18	369,763	2,028,827	118,313
	19	358,832	2,053,834	107,362
	20	325,060	1,758,082	103,949
	21	310,944	1,629,939	101,762
	22	310,324	1,529,126	129,201

(注) 調査対象等は、「(1)課税状況」と同じである。

Note: Subjects of survey, etc. are the same as in "(1) Statistics of taxation".

課税状況の累年比較(暦年課税分及び相続時精算課税分)

Yearly comparison of statistics of taxation (calendar-year taxation and taxation system for settlement at the time of inheritance)

区 分 type		暦年課税分 Calendar-year taxation		相続時精算課税分 taxation system for settlement at the time of inheritance	
		人 員 Number of taxpayers	取得財産価額 Value of properties acquired	人 員 Number of taxpayers	取得財産価額 Value of properties acquired
		人 Person	百万円 million yen	人 Person	百万円 million yen
平成19年分	2007	270,857	866,027	89,571	1,187,807
	20	252,403	823,657	74,138	934,425
	21	246,254	795,253	66,505	834,686
	22	261,143	900,372	50,663	628,754

(3) 申告及び処理の状況

Statistics of filing returns and cases processed

区 分 Type		取得財産価額 Value of properties acquired		納付税額 Amount of tax payment		
		人 員 Number of taxpayers	金 額 Amount	人 員 Number of taxpayers	金 額 Amount	
		人 Person	百万円 million yen	人 Person	百万円 million yen	
For the current year 本年分	申告額	Amount of self-assessment	310,333	1,529,047	251,451	129,001
	修正申告による増差額	Amount increased by amended returns	1,349	2,483	1,310	612
	更正による増差額	Amount increased by correction,	1	0	-	-
	更正等による減差額	Amount reduced by correction, etc.	534	2,486	413	425
	決定額	Amount determined	16	82	16	13
	計	Total	実 310,324	実 1,529,126	実 251,629	実 129,201
For the preceding years 過 年 分	申告額	Amount of self-assessment	13,824	58,405	13,375	9,201
	修正申告による増差額	Amount increased by amended returns	1,792	6,336	1,775	2,126
	更正による増差額	Amount increased by correction,	15	266	17	102
	更正等による減差額	Amount reduced by correction, etc.	789	3,704	815	533
	決定額	Amount determined	58	2,642	58	1,216
	計	Total	実 15,297	実 63,945	実 14,833	実 12,112
Total 合 計	申告額	Amount of self-assessment	324,157	1,587,452	264,826	138,201
	修正申告による増差額	Amount increased by amended returns	3,141	8,819	3,085	2,738
	更正による増差額	Amount increased by correction,	16	266	17	102
	更正等による減差額	Amount reduced by correction, etc.	1,323	6,190	1,228	958
	決定額	Amount determined	74	2,724	74	1,229
	計	Total	実 325,621	実 1,593,070	実 266,462	実 141,313

調査対象等： 「本年分」は、平成22年中に財産の贈与を受けた者のうち、申告義務のある者(暦年課税のうち住宅取得等資金の非課税制度を適用した者で取得財産価額が基礎控除額を超えない場合を除く。)について、平成23年6月30日までの申告又は処理(更正、決定等)による課税実績を、「申告書、決議書等」に基づいて作成した。
「過年分」は、平成21年以前に贈与を受けた者のうち、申告義務のある者について、平成22年7月1日から平成23年6月30日までの間の申告又は処理(更正、決定等)による課税実績を、「申告書、決議書等」に基づいて作成した。

(注) 「人員」欄の「実」は実人員を示す。

Subject of survey, etc.: Regarding "For the current year", with respect to those who acquire property as gift during 2010, with regard to those obligated to declare those acquisitions (those taking tax exemptions for acquiring a residence by fund donation who have no remaining tax payment pertaining to the calendar year taxation), taxation performance based upon returns filed and cases processed (corrections, determinations, etc.) by June 30, 2011 has been prepared in accordance with "Returns, resolutions, etc."

Regarding "For the preceding year", with respect to those who acquired property as gift before 2009, taxation by returns filed or cases processed (corrections or determinations, etc.) made from July 1, 2010 to June 30, 2011 is shown based on "Returns, resolutions, etc."

Note: "Actual" in the column "Number of taxpayers" means actual number of taxpayers without overlaps.

(4) 国税局別の課税状況（合計分）

Statistics of taxation by Regional Taxation Bureaus (Total)

国税局 Regional Taxation Bureau	項目 Subject	取得財産価額 Value of properties acquired		納付税額 Amount of tax payment	
		人 員 Number of taxpayers	金 額 Amount	人 員 Number of taxpayers	金 額 Amount
		人	百万円 million yen	人	百万円 million yen
札幌	Sapporo	9,409	44,708	6,599	2,233
仙台	Sendai	13,517	63,922	9,127	2,658
関東信越	Kanto Shinetsu	34,438	168,094	26,878	9,820
東京	Tokyo	93,067	487,558	79,631	51,264
金沢	Kanazawa	7,296	31,460	5,699	1,658
名古屋	Nagoya	43,340	204,679	36,242	16,415
大阪	Osaka	60,768	268,819	52,103	23,086
広島	Hiroshima	13,784	68,683	10,448	4,120
高松	Takamatsu	9,210	55,811	6,972	9,040
福岡	Fukuoka	12,815	64,884	9,441	4,789
熊本	Kumamoto	9,832	50,720	6,514	2,832
沖縄	Okinawa	2,848	19,788	1,975	1,287
合計	Total	310,324	1,529,126	251,629	129,201

(注) この表は、「(1)課税状況」を国税局別に示したものである。

Note: This table shows "(1) Statistics of taxation" by Regional Taxation Bureaus.

国税局別の課税状況（暦年課税分及び相続時精算課税分）

Taxation Statistics by Regional Taxation Bureau (Calendar-Year Taxation and Taxation System for Settlement at the Time of Inheritance)

国税局 Regional Taxation Bureau	項目 Subject	暦年課税分 取得財産価額 Donated property value (Calendar-Year Taxation)		相続時精算課税分 取得財産価額 Donated property value (Taxation System for Settlement at the Time of Inheritance)	
		人 員 Number of taxpayers	金 額 Amount	人 員 Number of taxpayers	金 額 Amount
		人 Person	百万円 million yen	人 Person	百万円 million yen
札幌	Sapporo	7,024	21,026	2,425	23,682
仙台	Sendai	9,600	27,397	4,011	36,526
関東信越	Kanto Shinetsu	28,173	92,286	6,412	75,807
東京	Tokyo	81,928	306,026	11,524	181,531
金沢	Kanazawa	5,949	17,538	1,385	13,922
名古屋	Nagoya	37,416	124,807	6,125	79,872
大阪	Osaka	54,032	174,592	6,974	94,227
広島	Hiroshima	11,000	35,037	2,883	33,646
高松	Takamatsu	7,253	35,626	2,021	20,186
福岡	Fukuoka	9,932	35,161	2,959	29,723
熊本	Kumamoto	6,898	24,268	3,012	26,452
沖縄	Okinawa	1,938	6,607	932	13,181
合計	Total	261,143	900,372	50,663	628,754

(5) 加算税の状況

Statistics of additional tax

区 分 Type	過少申告加算税 Additional tax for understatement		無申告加算税 Additional tax for failure to file		重加算税 Additional tax for fraud case	
	人 員 Number of taxpayers	金 額 Amount	人 員 Number of taxpayers	金 額 Amount	人 員 Number of taxpayers	金 額 Amount
	人 Person	百万円 million yen	人 Person	百万円 million yen	人 Person	百万円 million yen
本年分	For the current year	446	28	3,512	283	3
過年分	For the preceding years	812	122	9,573	1,519	46
合計	Total	1,258	150	13,085	1,801	49

(注) 調査対象等は、「(3)申告及び処理の状況」と同じである。

Note: Subjects of survey, etc. are the same as in "(3) Statistics of filing returns and cases processed".

6 - 2 贈与財産価額階級別

Breakdown of Donated Property by Value Range

(1) 人員、財産価額、税額

Number of persons, Value of property, Amount of tax

取得財産価額階級 Value range of property acquired	暦年課税分 Calendar-year taxation ①			相続時精算課税分 Taxation system for settlement at the time of inheritance			合計 Total		
	人員 Number of taxpayers	取得財産価額 Value of properties acquired	外国税額控除 後の額 Amount of tax after credit for foreign tax	人員 Number of taxpayers	取得財産価額 Value of properties acquired	外国税額控除 後の額 Amount of tax after credit for foreign tax	人員 Number of taxpayers	取得財産価額 Value of properties acquired	納付税額 Amount of tax payment
	人 Person	百万円 million yen	百万円 million yen	人 Person	百万円 million yen	百万円 million yen	人 Person	百万円 million yen	百万円 million yen
150万円以下 Less than 1.5 million yen	116,503	140,151	1,199	1,779	1,753	27	117,354	141,028	1,220
150万円超 Over than 1.5 million yen	32,482	59,483	2,365	1,481	2,669	11	33,829	61,912	2,365
200万円 "	2	65,960	11,990	6,648	20,322	71	72,311	210,214	12,002
400万円 "	4	26,875	137,960	14,408	58,592	142	37,484	195,800	14,465
700万円 "	7	7,275	61,290	8,605	80,905	147	16,419	141,946	8,715
1,000万円 "	10	8,292	118,864	11,241	197,377	488	21,908	316,149	11,531
2,000万円 "	20	2,989	65,990	5,384	130,579	831	8,416	196,874	6,080
3,000万円 "	30	342	12,933	5,199	43,653	2,564	1,536	57,863	7,549
5,000万円 "	50	233	16,773	7,734	26,506	3,403	637	43,934	10,415
1億円 "	100	109	19,080	9,067	33,170	5,683	315	52,416	13,133
3億円 "	300	23	9,271	4,571	10,222	1,952	48	19,510	5,582
5億円 "	500	22	15,829	7,500	12,704	2,456	41	29,189	10,027
10億円 "	1 billion yen	23	33,036	16,453	7,945	1,559	29	40,981	16,136
20億円 "	2	1	2,509	1,252	2,722	539	2	5,231	1,791
30億円 "	3	4	16,000	7,989	-	-	4	16,000	7,989
50億円 "	5	-	-	-	-	-	-	-	-
合計 Total	261,133	899,927	114,958	50,667	629,120	19,872	310,333	1,529,047	129,001

調査対象等：平成22年中に財産の贈与を受けた者のうち、申告義務のある者（暦年課税のうち住宅取得等資金の非課税制度を適用した者で取得財産価額が基礎控除額を超えない場合を除く。）について、平成23年6月30日までに提出された「申告書（修正申告書を除く。）」に基づいて作成した。

（注）人員について、暦年課税分 と相続時精算課税分 に重複する者があるため、 の合計は合計 と一致しない。

Subject of survey, etc.: Of persons acquiring property as gift during 2010, with regard to those obligated to declare those acquisitions (excluding those taking tax exemptions for acquiring a residence by fund donation who have no remaining tax payment pertaining to the calendar year taxation), the table was prepared on the basis of "returns (except for amended returns) filed by June 30, 2011.

Note: The total③ is not in agreement with the total of ①Calendar-year taxation and ②Taxation system for settlement at the time of inheritance due to the existence of overlapping persons in ①

Calendar-year taxation and ②Taxation system for settlement at the time of inheritance.

(2) 国税局別の人員（合計分）

(単位：人)

Number of persons by Regional Taxation Bureaus (Total)

(In persons)

国税局 Regional Taxation Bureau	取得財産価額階級 Value range of property acquired	150万円 以下 Less than 1.5 million yen	150万円 超 Over than 1.5 million yen	200万円 超 Over than 2 million yen	400万円 超 Over than 4 million yen	700万円 超 Over than 7 million yen	1,000 万円超 Over than 10 million yen	2,000 万円超 Over than 20 million yen	3,000 万円超 Over than 30 million yen	5,000 万円超 Over than 50 million yen
		札幌	Sapporo	3,086	1,053	2,192	1,415	702	734	170
仙台	Sendai	4,576	1,422	3,090	1,919	983	1,166	273	68	12
関東信越	Kanto Shinetsu	12,210	3,786	8,029	4,431	2,030	2,757	962	141	58
東京都	Tokyo	37,178	10,099	20,734	10,455	4,337	6,270	3,042	563	234
金沢	Kanazaawa	2,892	786	1,615	884	417	502	161	22	14
名古屋	Nagoya	15,780	5,013	10,834	5,277	2,086	2,906	1,105	189	93
大阪	Osaka	26,572	6,139	13,535	6,409	2,621	3,560	1,462	266	117
広島	Hiroshima	4,312	1,669	3,599	1,840	845	1,087	329	64	25
高松	Takamatsu	3,249	1,026	2,257	1,110	568	707	218	53	13
福岡	Fukuoka	4,047	1,404	3,161	1,861	867	1,050	330	56	29
熊本	Kumamoto	2,832	1,122	2,560	1,439	729	842	234	47	14
沖縄	Okinawa	620	310	705	444	234	327	130	30	14
合計	Total	117,354	33,829	72,311	37,484	16,419	21,908	8,416	1,536	637

国税局 Regional Taxation Bureau	取得財産価額階級 Value range of property acquired	1億円超 Over than 100 million yen	3億円超 Over than 300 million yen	5億円超 Over than 500 million yen	10億円超 Over than 1 billion yen	20億円超 Over than 2 billion yen	30億円超 Over than 3 billion yen	50億円超 Over than 5 billion yen	合計 Total
		札幌	Sapporo	4	1	-	1	-	-
仙台	Sendai	9	1	-	-	-	-	-	13,520
関東信越	Kanto Shinetsu	26	5	3	2	-	-	-	34,440
東京都	Tokyo	122	24	20	11	1	1	-	93,091
金沢	Kanazaawa	3	1	-	-	-	-	-	7,297
名古屋	Nagoya	42	1	7	2	1	-	-	43,336
大阪	Osaka	73	12	5	3	1	-	-	60,775
広島	Hiroshima	8	2	1	2	-	-	-	13,783
高松	Takamatsu	3	-	-	5	-	2	-	9,211
福岡	Fukuoka	10	1	2	1	-	-	-	12,819
熊本	Kumamoto	6	-	1	2	-	-	-	9,828
沖縄	Okinawa	9	-	1	-	-	-	-	2,824
合計	Total	315	48	41	29	2	4	-	310,333

（注）この表は、「(1)人員、財産価額、税額」の「人員」欄を国税局別に示したものである。

Note: This table shows "Number of persons" of the table "(1) Number of persons, value of property, amount of tax" by Regional Taxation Bureaus.

6 - 3 贈与財産種類別

Breakdown of Donated Property by Type

受贈人員、財産価額

Number of donees and value of property

財産等の種類 Type of property	暦年課税分 Calendar-Year Taxation		相続時精算課税分 Taxation System for Settlement at the Time of Inheritance		合計 Total			
	①		②		③			
	人 員 Number of taxpayers	取得財産価額 Value of properties acquired	人 員 Number of taxpayers	取得財産価額 Value of properties acquired	人 員 Number of taxpayers	取得財産価額 Value of properties acquired		
	人 Person	百万円 Million yen	人 Person	百万円 Million yen	人 Person	百万円 Million yen		
Land 土地	田 (耕作権及び永小作権を含む。)	Rice field (including cultivation right and perennial tenant right)	2,114	5,806	1,801	9,478	3,890	15,284
	畑 (耕作権及び永小作権を含む。)	Farm land (including cultivation right and perennial tenant right)	2,000	4,901	1,522	6,537	3,504	11,438
	住宅 (借地権を含む。)	Housing land (including leasehold)	51,996	234,860	23,713	221,163	75,359	456,023
	山林	Forest land	2,010	3,267	1,402	2,955	3,393	6,221
	その他の土地	Other land	3,767	10,116	1,758	12,130	5,508	22,246
	計	Subtotal	59,050	258,949	26,471	252,262	85,044	511,212
Business (Agriculture) / Property 家屋、構築物 事業(農業)用財産	屋、構築物	House, Structures	23,635	54,097	13,514	39,539	36,960	93,637
	機械器具、農耕具、 ゆづ器、備品	Machinery, Implements, Utensils, Equipment	50	68	35	153	85	221
	商品、製品、半製品、 原材料、農産物等	Goods, Products, Semi-finished goods, Raw materials, Agricultural products, etc.	19	26	20	125	39	151
	売掛金	Account receivable	20	35	6	13	26	48
	その他の財産	Other properties	178	331	42	338	220	669
	計	Subtotal	258	460	94	629	352	1,089
Securities 有価証券	株式及び出資	Stocks and investment	53,980	184,913	2,356	88,009	56,144	272,921
	公債及び社債	Public bond and corporate bond	331	872	54	701	385	1,573
	投資・貸付信託 受益証券	Investment/ Loan trust beneficiary certificate	237	604	71	1,002	308	1,606
	計	Subtotal	54,441	186,389	2,436	89,711	56,679	276,101
Other Properties 現金、預貯金等 家庭用財産 その他の財産	現金、預貯金等	Cash, Deposit, etc.	127,758	333,297	19,324	224,970	146,672	558,267
	家庭用財産	Household properties	24	56	3	49	27	105
	生命保険金等	Life insurance amount, etc.	3,983	23,357	608	8,131	4,580	31,488
	立木の他	Standing timber Others	137	108	88	117	222	225
	計	Subtotal	15,161	43,212	1,460	13,712	16,609	56,924
計	Subtotal	19,262	66,678	2,143	21,959	21,379	88,638	
合計	Total	261,133	899,927	50,667	629,120	310,333	1,529,047	

調査対象等：平成22年中に財産の贈与を受けた者のうち、申告義務のある者（暦年課税のうち住宅取得等資金の非課税制度を適用した者で取得財産価額が基礎控除額を超えない場合を除く。）について、平成23年6月30日までに提出された「申告書（修正申告書を除く。）」に基づいて作成した。

- (注) 1. 「人員」欄の「実」は実人員を示す。
2. 人員について、暦年課税分と相続時精算課税分に重複する者があるため、の合計は合計と一致しない。

Subject of survey, etc.: Of persons acquiring property as gift during 2010, with regard to those obligated to declare those acquisitions (excluding those taking tax exemptions for acquiring a residence by fund donation who have no remaining tax payment pertaining to the calendar year taxation), the table was prepared on the basis of "returns (except for amended returns) filed by June 30, 2011."

Note: 1 "Actual" in the column "Number of taxpayers" means actual number of taxpayers without overlaps.

2 The total③ is not in agreement with the total of ①Calendar-year taxation and ②Taxation system for settlement at the time of inheritance due to the existence of overlapping persons in ①Calendar-year taxation and ②Taxation system for settlement at the time of inheritance.

第Ⅲ編 間接国税編

Part III Indirect National Tax

- | | | |
|----|------------------|---|
| 7 | 消 費 税 | Consumption Tax |
| 8 | 酒 税 | Liquor Tax |
| 9 | たばこ税及び
たばこ特別税 | Tobacco Tax and Special
Tobacco Surtax |
| 10 | 揮発油税及び
地方揮発油税 | Gasoline Tax and Local
gasoline Tax |
| 11 | 航空機燃料税 | Aviation fuel Tax |
| 12 | 石油ガス税 | Liquefied Petroleum Gas Tax |
| 13 | 石油石炭税 | Petroleum and Coal Tax |
| 14 | 印 紙 税 | Stamp Tax |
| 15 | 電源開発促進税 | Promotion of Power-resources
Development Tax |

7 消費税

統計表を見る方のために

1 利用上の注意

この章は、平成22年4月1日から平成23年3月31日までの間に終了した課税期間に係る消費税の課税実績をそれぞれ示したものである。

2 消費税の概要

(1) 消費税の創設

昭和63年度の税制の抜本改革の一つとして、消費税が創設され、平成元年4月1日から適用された。

(2) 納税義務者

国内取引・・・課税資産の譲渡等を行う事業者

輸入取引・・・課税貨物を保税地域から引き取る者

(3) 課税標準

国内取引・・・課税資産の譲渡等の対価の額

輸入取引・・・保税地域からの引取価格

(4) 税額の計算

(売上げに係る消費税額) (仕入れに係る消費税額)

国内取引・・・納付税額 = 課税期間中の課税売上高 × 4% - 課税期間中の課税仕入高 × 4%

輸入取引・・・納付税額 = 保税地域からの引取価格 × 4%

(注)平成9年3月31日までの取引及び税率に関する経過措置の適用があるものについては3%。

(5) 申告及び納付

国内取引・・・課税期間(個人事業者 = 暦年、法人 = 事業年度)の終了後2か月以内に確定申告書を提出し、納付する。

(注)個人事業者の申告・納付期限は、翌年の3月31日までとなっている。

輸入取引・・・課税貨物を保税地域から引き取る時までに、輸入申告書を提出し、納付する。

(6) 免税取引及び非課税取引(国内取引分)

イ 輸出取引は、免税とされている。

ロ 非課税取引の主なものは、次のとおりである。

消費税の性格上、課税することになじまないもの	土地の譲渡及び貸付け、郵便切手、印紙等の譲渡、商品券の譲渡など 公社債や株式の譲渡、利子、保険料、保証料、
社会政策的な配慮に基づくもの	社会保険医療等、社会福祉法に規定する社会福祉事業等、学校教育法に規定する学校の授業料、入学検定料、住宅の貸付けなど

(7) 事業者の納税事務負担を軽減するための措置等(国内取引分)

イ 納税義務の免除

基準期間の課税売上高が1,000万円以下(平成16年3月31日以前に開始した課税期間にあつては3,000万円以下)の事業者は、納税義務が免除される。

なお、これらの事業者が、課税事業者選択届出書を提出した場合には、消費税の納税義務者となる。

(注)基準期間のない法人(社会福祉法人を除く。)のうち、その事業年度開始の日における資本金の額又は出資の金額が1,000万円以上の法人については、納税義務は免除されない。

ロ 簡易課税制度

基準期間の課税売上高が5,000万円以下(平成16年3月31日以前に開始した課税期間にあつては2億円以下)の事業者は、課税売上高から納付税額を計算できる簡易課税制度の適用を受けることができる。

(算式) 納付税額 = 課税期間の課税売上高 × 4% × (1 - みなし仕入率)

7 Consumption Tax

For the people who use the statistical tables

1 Notes on use

This section shows the statistics of taxation of consumption tax for each period of taxation which ended between April 1, 2010 and March 31, 2011.

2 Outline of consumption tax

(1) Introduction of consumption tax

Consumption tax was established as one of radical tax system reforms of FY1988, and became effective on April 1, 1989.

(2) Taxpayer

Domestic transaction: Business enterprises which transfer taxable assets, etc.

Import transaction: Those who withdraw taxable goods from bonded area

(3) Tax base

Domestic transaction: Amount of the transfer value of taxable assets, etc.

Import transaction: Receipt price of goods from bonded area

(4) Calculation of amount of tax

Domestic transaction:

Amount of tax to be paid = Amount of taxable sales during the period of taxation x 4 % (i.e. amount of consumption tax related to sales)

- Amount of taxable purchase during the period of taxation x 4 % (i.e. amount of consumption tax related to purchase)

Import transaction:

Amount of tax to be paid = Receipt price of goods from bonded area x 4 %

Note: As for transactions by March 31, 1997 and transactions subject to transitional measures, tax rate is 3 %.

(5) Filing returns and tax payment

Domestic transaction:

Final returns should be filed and tax should be paid within 2 months after the last day of the period of taxation (calendar year for individual enterprises, and accounting period for corporations).

Note: The due date of filing returns and tax payment for individual entrepreneurs is March 31 of the following year.

Import transaction: Import declarations should be filed and tax should be paid by the time of the receipt of taxable goods from bonded area.

(6) Tax exempt transaction or non-taxable transaction (for domestic transaction)

A: Export transactions are tax-exempt.

B: Major non-taxable transactions are as follows,

Transactions which are not suitable to taxation from the nature of consumption tax.	Transfer and lease of land, Transfer of bonds or stocks, Interest, Insurance premium, Guarantee commission, Transfer of postal and other stamps, Transfer of merchandise coupon, etc.
Transactions which are not subject to taxation from social policy points of view	Medical care by social insurance, etc. Social welfare work etc. provided by Welfare Work Law, Tuition and entrance examination fee of school provided by School Education Act, House rent, etc.

(7) Measures to reduce tax burden of enterprises (for domestic transaction)

A: Exemption of tax liability

Enterprises whose taxable sales during a base period are less than 10 million yen (less than 30 million yen in the case of taxation period which started by March 31, 2004) are exempt from tax payment. When these enterprises submit a Notification of Taxable Enterprise Status for Consumption Tax, they become taxpayers of consumption tax.

Note: A corporation with no base periods (except welfare corporation) is not exempt from tax payment if the amount of capital or investment to the corporation at the beginning day of its accounting period is more than 10 million yen

B: Simplified tax system

Business enterprises whose taxable sales during a base period are less than 50 million yen (less than 200 million yen in the case of taxation period which started by March 31, 2004) can use the simplified tax system where they can calculate the amount of tax to be paid just from taxable sales.

(Formula)

Amount of tax to be paid = Taxable sales during the taxation period x 4 % x (1- Deemed purchase rate)

7 消 費 税 Consumption Tax

(1) 課税状況

Statistics of taxation

区 分 Type	個人事業者 Individual enterprises		法 人 Corporations		合 計 Total			
	件 数 Number of cases	税 額 Amount of tax	件 数 Number of cases	税 額 Amount of tax	件 数 Number of cases	税 額 Amount of tax		
	件 Case	百万円 Million yen	件 Case	百万円 Million yen	件 Case	百万円 Million yen		
平成17年度 FY2005	納税申告計	Total of tax returns	1,565,958	497,507	1,991,299	9,529,017	3,557,257	10,026,524
	還付申告及び処理	Refund return and case processed	49,575	27,570	115,853	2,153,814	165,428	2,181,384
18 FY2006	納税申告計	Total of tax returns	1,532,813	488,354	1,983,615	9,515,713	3,516,428	10,004,067
	還付申告及び処理	Refund return and case processed	36,114	27,583	115,699	2,456,236	151,813	2,483,818
19 FY2007	納税申告計	Total of tax returns	1,454,982	466,583	1,968,768	9,512,059	3,423,750	9,978,643
	還付申告及び処理	Refund return and case processed	37,840	32,768	118,404	2,719,364	156,244	2,752,133
20 FY2008	納税申告計	Total of tax returns	1,419,711	444,038	1,957,251	9,282,336	3,376,962	9,726,373
	還付申告及び処理	Refund return and case processed	40,926	32,748	120,490	2,447,400	161,416	2,480,148
21 FY2009	納税申告計	Total of tax returns	1,391,202	409,930	1,940,817	9,238,508	3,332,019	9,648,438
	還付申告及び処理	Refund return and case processed	42,299	32,302	118,998	1,792,863	161,297	1,825,165
22 FY2010	納税申告計	Total of tax returns	1,328,409	395,610	1,905,602	9,118,867	3,234,011	9,514,477
	還付申告及び処理	Refund return and disposition	36,555	22,671	114,835	2,004,394	151,390	2,027,065
For the current year 現 年 分	一般申告及び処理	Ordinary tax return and disposition	483,710	199,132	1,349,106	8,927,227	1,832,816	9,126,359
	簡易申告及び処理	Simplified tax return and case processed	844,699	196,479	556,496	191,640	1,401,195	388,118
	納税申告計	Total of tax returns	1,328,409	395,610	1,905,602	9,118,867	3,234,011	9,514,477
	還付申告及び処理	Refund return and case processed	36,555	22,671	114,835	2,004,394	151,390	2,027,065
For the preceding years 既 往 年 分	申告及び処理による増差税額のあるもの	Net increase of tax by filing returns and cases processed	80,359	15,211	104,245	48,222	184,604	63,433
	申告及び処理による減差税額のあるもの	Net reduction of tax by filing returns and cases processed	9,261	1,944	16,551	28,457	25,812	30,401
	差 引 計	Grand total	Actual 1,401,843	386,207	Actual 2,037,612	7,134,237	Actual 3,439,455	7,520,445
	加 算 税	Additional tax	84,436	3,116	90,711	8,066	175,147	11,183

調査期間等： 「現年分」は、平成22年4月1日から平成23年3月31日までに終了した課税期間について、平成23年6月30日現在の申告（国・地方公共団体等については平成23年9月30日までの申告を含む。）及び処理（更正、決定等）による課税事績を「申告書及び決議書」に基づいて作成した。

「既往年分」は、平成22年3月31日以前に終了した課税期間について、平成22年7月1日から平成23年6月30日までの間の申告（平成22年7月1日から同年9月30日までの間の国・地方公共団体等に係る申告を除く。）及び処理（更正、決定等）による課税事績を「申告書及び決議書」に基づいて作成した。

- (注) 1 税関分は含まない。
2 件数欄の「実」は、実件数を示す。

Period covered by survey, etc.: As for "the current year, taxation statistics for the period of taxation which ended between April 1, 2010 and March 31, 2011 on the basis of returns filed or cases processed (correction, determination etc.) made by June 30, 2011 (including returns filed by national and local public bodies by September 30, 2011) is shown according to "Returns, resolutions, etc." As for "the preceding years, taxation statistics for the period of taxation which ended by March 31, 2010 on the basis of returns filed and cases processed (correction, determination etc.) made between July 1, 2010 and June 30, 2011 (except for returns filed by national and local public bodies between July 1, 2010 and September 30, 2010) is shown according to "Returns, resolutions, etc."

- Note:1 Data related to custom house are not included.
2 "Actual" in the column "Number of cases" means actual number of cases.

(参考) 地方消費税の課税状況

Re. Statistics of taxation of local consumption tax

区 分 Type	個人事業者 Individual enterprises		法人 Corporations		合計 Total		
	件数 Number of cases	税額 Amount of Tax	件数 Number of cases	税額 Amount of Tax	件数 Number of cases	税額 Amount of Tax	
平成22年度 FY2010	納税申告 Self-assessment return	1,328,531	98,843	1,905,662	2,279,436	3,234,193	2,378,279
	還付申告 Refund return	36,434	5,668	114,774	501,064	151,208	506,731

資料：消費税室調

Source : Consumption Tax Office

(2) 課税事業者等届出件数

(単位：件)

Number of notifications of taxable business enterprises ,etc.

(Number of cases)

課税事業者届出書 Number of Notifications of Taxable Enterprise Status for Consumption Tax	課税事業者選択届出書 Number of Notifications of Choosing Taxable Enterprise for Consumption Tax	新設法人に該当する旨の届出書 Number of Notifications of Being Qualified for a Newly Formed Corporation	合計 Total
3,270,582	84,470	15,057	3,370,109

調査期間等：平成22年度末（平成23年3月31日現在）の届出件数を示している。

(注) 納税義務者でなくなった旨の届出書又は課税事業者選択不適用届出書を提出した者は含まない。

Period covered by survey, etc.: The table shows the number of notifications as of the end of FY 2010 (March 31, 2011).

Note: Notifications of quitting being a taxpayer or Notifications of Not Choosing Taxable Enterprise for Consumption Tax are not included.

(3) 税関分の課税状況

Statistics of taxation for custom houses

区 分 Type	納税申告件数 Number of tax returns	納税申告税額 Amount of tax self-assessed
平成17年度 FY2005	11,494,848	2,373,516
18 2006	11,578,210	2,722,708
19 2007	11,549,447	2,924,021
20 2008	10,930,775	2,786,982
21 2009	10,594,366	2,263,089
22 2010	11,669,286	2,498,440

調査期間等：各年4月1日から翌年3月31日までの間の申告又は処理による課税実績である。(地方消費税分は除く。)

資料：消費税室調

Period covered by survey, etc.: The table shows the taxation statistics based on returns filed or cases processed made between April 1 of each year and March 31 of the following year.

Source : Consumption Tax Office

(4) 都道府県別課税状況等(その1 個人事業者)

Statistics of taxation by prefectures (Part 1: Individual enterprises)

区分 Type		一般申告及び処理 Ordinary tax return and case processed		簡易申告及び処理 Simplified tax return and case processed		納税申告計 Total of tax returns	
		件数 Number of cases	税額 Amount of tax	件数 Number of cases	税額 Amount of tax	件数 Number of cases	税額 Amount of tax
国税局・都道府県 Regional Taxation Bureau / Prefecture		件数 Case	百万円 Million yen	件数 Case	百万円 Million yen	件数 Case	百万円 Million yen
札幌 Sapporo	北海道 Hokkaido	17,606	6,817	39,495	9,469	57,101	16,286
仙台 Sendai	青森 Aomori	5,048	1,868	9,451	2,056	14,499	3,924
	岩手 Iwate	4,455	1,594	6,953	1,583	11,408	3,177
	宮城 Miyagi	5,892	2,145	11,306	2,511	17,198	4,656
	秋田 Akita	3,415	1,166	7,388	1,594	10,803	2,761
	山形 Yamagata	4,126	1,392	9,017	1,842	13,143	3,234
	福島 Fukushima	5,237	1,712	11,131	2,320	16,368	4,032
	計 Total	28,173	9,878	55,246	11,905	83,419	21,783
関東信越 Kanto Shinetsu	茨城 Ibaraki	11,189	4,640	20,878	4,778	32,067	9,418
	栃木 Tochigi	6,440	2,230	13,561	2,917	20,001	5,147
	群馬 Gunma	7,371	2,613	14,213	3,145	21,584	5,758
	埼玉 Saitama	18,147	7,691	40,545	9,599	58,692	17,290
	新潟 Niigata	8,490	3,161	16,849	3,573	25,339	6,734
	長野 Nagano	7,766	2,689	14,610	3,308	22,376	5,997
	計 Total	59,403	23,024	120,656	27,320	180,059	50,344
東京 Tokyo	千葉 Chiba	15,476	6,647	34,342	7,968	49,818	14,615
	東京 Tokyo	50,670	33,894	97,371	27,189	148,041	61,083
	神奈川 Kanagawa	20,307	9,688	45,281	11,536	65,588	21,225
	山梨 Yamanashi	4,101	1,582	7,501	1,702	11,602	3,284
	計 Total	90,554	51,811	184,495	48,395	275,049	100,206
金沢 Kanazawa	富山 Toyama	4,440	2,137	8,143	1,848	12,583	3,984
	石川 Ishikawa	4,761	2,068	9,003	2,021	13,764	4,090
	福井 Fukui	3,925	1,503	6,258	1,427	10,183	2,931
	計 Total	13,126	5,708	23,404	5,296	36,530	11,004
名古屋 Nagoya	岐阜 Gifu	9,849	3,656	16,699	3,642	26,548	7,298
	静岡 Shizuoka	15,911	6,313	33,980	7,656	49,891	13,969
	愛知 Aichi	30,657	12,694	55,213	12,697	85,870	25,391
	三重 Mie	8,256	3,518	13,215	2,972	21,471	6,490
計 Total	64,673	26,181	119,107	26,967	183,780	53,148	
大阪 Osaka	滋賀 Shiga	6,313	2,650	8,581	1,827	14,894	4,478
	京都 Kyoto	14,032	5,185	17,557	4,068	31,589	9,254
	大阪 Osaka	49,782	17,968	53,649	12,764	103,431	30,732
	兵庫 Hyogo	25,485	9,725	30,551	7,210	56,036	16,935
	奈良 Nara	7,890	2,992	7,879	1,809	15,769	4,801
	和歌山 Wakayama	6,759	2,493	9,299	1,927	16,058	4,419
	計 Total	110,261	41,013	127,516	29,606	237,777	70,619
広島 Hiroshima	鳥取 Tottori	1,982	645	3,790	752	5,772	1,397
	島根 Shimane	2,384	827	5,292	1,117	7,676	1,944
	岡山 Okayama	6,358	2,071	10,271	2,120	16,629	4,191
	広島 Hiroshima	9,839	3,238	16,484	3,574	26,323	6,812
	山口 Yamaguchi	4,899	1,785	9,421	2,006	14,320	3,791
計 Total	25,462	8,566	45,258	9,569	70,720	18,134	
高松 Takamatsu	徳島 Tokushima	2,883	868	5,458	1,102	8,341	1,970
	香川 Kagawa	3,219	1,029	5,480	1,181	8,699	2,211
	愛媛 Ehime	5,380	1,791	8,953	1,850	14,333	3,640
	高知 Kochi	3,234	1,259	6,971	1,466	10,205	2,725
計 Total	14,716	4,947	26,862	5,599	41,578	10,546	
福岡 Fukuoka	福岡 Fukuoka	19,964	7,614	33,408	7,731	53,372	15,345
	佐賀 Saga	3,424	1,480	8,875	1,908	12,299	3,388
	長崎 Nagasaki	5,995	2,238	11,339	2,493	17,334	4,731
	計 Total	29,383	11,332	53,622	12,133	83,005	23,464
熊本 Kumamoto	熊本 Kumamoto	7,222	2,165	15,740	3,167	22,962	5,332
	大分 Oita	3,982	1,246	6,744	1,435	10,726	2,682
	宮崎 Miyazaki	5,697	1,832	9,456	1,957	15,153	3,790
	鹿児島 Kagoshima	7,171	2,126	10,701	2,210	17,872	4,336
計 Total	24,072	7,369	42,641	8,770	66,713	16,139	
沖縄 Okinawa	沖縄 Okinawa	6,281	2,485	6,397	1,451	12,678	3,936
全国計 Grand Total		483,710	199,132	844,699	196,479	1,328,409	395,610

(注) この表は、「(1)課税状況」の現年分を都道府県別に示したものである(加算税は除く)。

Note: This table shows the breakdown of “(1)Statistics of taxation for the current year” by prefectures (except for additional tax).

還付申告及び処理 Refund return and case processed		既往年分の申告及び処理 Tax returns and cases processed for the preceding years		合 計 Total		区 分 Type	
件 数 Number of cases	税 額 Amount of tax	件 数 Number of cases	税 額 Amount of tax	件 数 Number of cases	税 額 Amount of tax	国税局・都道府県 Regional Taxation Bureau /Prefecture	
件 Case	百万円 Million yen	件 Case	百万円 Million yen	実件 Actual	百万円 Million yen		
2,957	1,081	3,496	405	61,331	15,610	北海道	Hokkaido 札幌 Sapporo
253	59	926	118	15,059	3,983	青森	Aomori
310	79	780	66	12,001	3,164	岩手	Iwate
441	275	1,507	190	18,262	4,570	宮城	Miyagi
199	32	646	49	11,161	2,778	秋田	Akita
247	84	634	90	13,618	3,240	山形	Yamagata
316	117	1,140	175	17,122	4,090	福島	Fukushima
1,766	646	5,633	688	87,223	21,826	計	Total
680	437	2,047	99	33,632	9,081	茨城	Ibaraki
476	221	1,575	231	21,136	5,157	栃木	Tochigi
437	207	1,548	194	22,786	5,745	群馬	Gunma
1,362	1,321	5,045	752	62,591	16,720	埼玉	Saitama
487	200	1,740	179	26,334	6,713	新潟	Niigata
493	196	1,571	171	23,587	5,971	長野	Nagano
3,935	2,583	13,526	1,626	190,066	49,388	計	Total
1,204	1,116	3,316	556	52,749	14,055	千葉	Chiba
3,878	4,175	9,780	1,781	157,001	58,688	東京	Tokyo
1,757	1,438	4,741	727	69,816	20,513	神奈川	Kanagawa
204	57	625	68	12,000	3,295	山梨	Yamanashi
7,043	6,786	18,462	3,131	291,566	96,552	計	Total
279	120	746	69	13,057	3,934	富山	Toyama
269	68	939	92	14,243	4,113	石川	Ishikawa
206	55	626	51	10,538	2,927	福井	Fukui
754	242	2,311	212	37,838	10,974	計	Total
535	283	1,771	254	27,657	7,270	岐阜	Gifu
942	528	2,882	353	52,024	13,794	静岡	Shizuoka
2,293	1,356	5,924	820	90,479	24,855	愛知	Aichi
504	238	1,468	193	22,537	6,446	三重	Mie
4,274	2,405	12,045	1,621	192,697	52,364	計	Total
451	283	1,008	129	15,697	4,324	滋賀	Shiga
994	533	2,236	309	33,381	9,030	京都	Kyoto
3,802	2,223	8,259	1,491	110,430	30,000	大阪	Osaka
2,350	1,330	4,621	834	60,256	16,439	兵庫	Hyogo
491	264	1,053	225	16,569	4,763	奈良	Nara
290	199	997	143	16,581	4,364	和歌山	Wakayama
8,378	4,831	18,174	3,131	252,914	68,919	計	Total
182	84	256	28	6,050	1,342	鳥取	Tottori
165	68	354	40	7,953	1,915	島根	Shimane
548	263	1,022	130	17,610	4,057	岡山	Okayama
726	429	1,505	221	27,651	6,604	広島	Hiroshima
299	174	777	109	14,893	3,727	山口	Yamaguchi
1,920	1,018	3,914	528	74,157	17,645	計	Total
186	72	631	158	8,755	2,056	徳島	Tokushima
221	123	756	132	9,170	2,220	香川	Kagawa
394	222	1,014	154	15,134	3,573	愛媛	Ehime
191	92	545	111	10,615	2,743	高知	Kochi
992	508	2,946	555	43,674	10,592	計	Total
1,419	799	3,367	566	56,220	15,112	福岡	Fukuoka
345	160	588	77	12,764	3,306	佐賀	Saga
365	142	973	154	18,019	4,743	長崎	Nagasaki
2,129	1,100	4,928	796	87,003	23,160	計	Total
553	338	1,142	118	23,843	5,111	熊本	Kumamoto
273	108	576	65	11,224	2,638	大分	Oita
536	212	483	77	15,916	3,655	宮崎	Miyazaki
644	308	1,050	108	18,884	4,136	鹿児島	Kagoshima
2,006	966	3,251	368	69,867	15,541	計	Total
401	505	934	207	13,507	3,638	沖縄	Okinawa
36,555	22,671	89,620	13,268	1,401,843	386,207	全国計	Grand Total

(4) 都道府県別課税状況等(その2 法人)

Statistics of taxation by prefectures (Part 2: Corporations)

区 分 Type		一般申告及び処理 Ordinary tax return and case processed		簡易申告及び処理 Simplified tax return and case processed		納税申告計 Total of tax returns	
		件 数	税 額	件 数	税 額	件 数	税 額
		Number of cases	Amount of tax	Number of cases	Amount of tax	Number of cases	Amount of tax
国税局・都道府県 Regional Taxation Bureau / Prefecture		件 Case	百万円 Million yen	件 Case	百万円 Million yen	件 Case	百万円 Million yen
	札幌 Sapporo	北海道 Hokkaido	56,233	222,629	24,415	8,580	80,648
仙台 Sendai	青森 Aomori	10,657	45,960	4,193	1,503	14,850	47,463
	岩手 Iwate	9,010	35,431	3,785	1,341	12,795	36,771
	宮城 Miyagi	17,537	87,798	7,991	2,826	25,528	90,624
	秋田 Akita	8,349	29,908	3,896	1,327	12,245	31,235
	山形 Yamagata	10,154	41,351	4,682	1,540	14,836	42,891
	福島 Fukushima	16,942	60,159	8,825	2,900	25,767	63,059
	計 Total	72,649	300,606	33,372	11,437	106,021	312,042
関東信越 Kanto Shinetsu	茨城 Ibaraki	23,845	92,172	10,348	3,549	34,193	95,721
	栃木 Tochigi	19,757	74,150	10,154	3,193	29,911	77,343
	群馬 Gunma	20,726	96,761	9,878	3,134	30,604	99,895
	埼玉 Saitama	60,482	228,817	31,076	10,224	91,558	239,041
	新潟 Niigata	23,602	106,260	9,822	3,209	33,424	109,469
	長野 Nagano	22,273	90,268	10,647	3,316	32,920	93,584
	計 Total	170,685	688,429	81,925	26,624	252,610	715,053
東京 Tokyo	千葉 Chiba	47,387	199,978	23,087	7,717	70,474	207,695
	東京 Tokyo	259,596	3,635,576	98,856	37,087	358,452	3,672,663
	神奈川 Kanagawa	78,636	399,485	41,540	13,806	120,176	413,291
	山梨 Yamaguchi	8,475	30,035	3,791	1,326	12,266	31,361
	計 Total	394,094	4,265,074	167,274	59,936	561,368	4,325,011
金沢 Kanazawa	富山 Toyama	11,550	66,392	4,154	1,419	15,704	67,811
	石川 Ishikawa	12,980	56,514	5,310	1,728	18,290	58,242
	福井 Fukui	9,962	39,011	3,830	1,294	13,792	40,305
	計 Total	34,492	161,918	13,294	4,441	47,786	166,358
名古屋 Nagoya	岐阜 Gifu	22,229	94,437	8,744	2,819	30,973	97,256
	静岡 Shizuoka	39,626	171,522	17,250	5,546	56,876	177,068
	愛知 Aichi	83,689	545,093	31,363	10,191	115,052	555,284
	三重 Mie	16,307	69,339	5,925	2,004	22,232	71,343
	計 Total	161,851	880,391	63,282	20,561	225,133	900,952
	大阪 Osaka	滋賀 Shiga	10,777	46,749	3,876	1,311	14,653
京都 Kyoto		28,351	141,475	9,684	3,215	38,035	144,690
大阪 Osaka		116,658	845,137	35,800	12,676	152,458	857,813
兵庫 Hyogo		48,429	244,632	16,548	5,853	64,977	250,485
奈良 Nara		9,297	31,963	3,098	1,093	12,395	33,055
和歌山 Wakayama		8,495	30,874	2,936	1,053	11,431	31,928
計 Total		222,007	1,340,829	71,942	25,201	293,949	1,366,030
広島 Hiroshima	鳥取 Tottori	5,016	18,607	2,332	804	7,348	19,411
	島根 Shimane	6,389	23,856	2,945	1,012	9,334	24,868
	岡山 Okayama	19,651	88,486	8,661	2,871	28,312	91,357
	広島 Hiroshima	30,472	155,735	13,211	4,493	43,683	160,228
	山口 Yamaguchi	11,786	60,467	5,362	1,857	17,148	62,324
	計 Total	73,314	347,151	32,511	11,037	105,825	358,188
高松 Takamatsu	徳島 Tokushima	7,714	24,849	3,755	1,258	11,469	26,106
	香川 Kagawa	10,787	55,411	5,278	1,717	16,065	57,128
	愛媛 Ehime	13,945	64,581	6,160	2,122	20,105	66,703
	高知 Kochi	6,500	23,966	2,749	1,020	9,249	24,986
	計 Total	38,946	168,807	17,942	6,116	56,888	174,923
福岡 Fukuoka	福岡 Fukuoka	46,381	252,765	16,829	5,997	63,210	258,762
	佐賀 Saga	6,153	26,499	2,696	942	8,849	27,441
	長崎 Nagasaki	10,867	43,320	4,662	1,617	15,529	44,937
	計 Total	63,401	322,584	24,187	8,556	87,588	331,140
熊本 Kumamoto	熊本 Kumamoto	16,334	56,702	7,471	2,524	23,805	59,226
	大分 Oita	11,098	43,195	5,292	1,756	16,390	44,950
	宮崎 Miyazaki	9,510	33,304	4,221	1,489	13,731	34,793
	鹿児島 Kagoshima	14,523	53,020	6,642	2,317	21,165	55,337
	計 Total	51,465	186,220	23,626	8,086	75,091	194,306
沖縄 Okinawa	沖縄 Okinawa	9,969	42,590	2,726	1,065	12,695	43,655
全国計 Grand Total		1,349,106	8,927,227	556,496	191,640	1,905,602	9,118,867

(注) この表は、「(1)課税状況」の現年分を都道府県別に示したものである(加算税は除く)。

Note: This table shows the breakdown of "(1) Statistics of taxation for the current year" by prefectures (except for additional tax).

還付申告及び処理 Refund return and case processed		既往年分の申告及び処理 Tax returns and cases processed for the preceding years		合 計 Total		区 分 Type			
件 数 Number of cases	税 額 Amount of tax	件 数 Number of cases	税 額 Amount of tax	件 数 Number of cases	税 額 Amount of tax	国税局・都道府県 Regional Taxation Bureau /Prefecture			
件 Case	百万円 Million yen	件 Case	百万円 Million yen	実件 Actual	百万円 Million yen				
3,264	7,872	5,079	1,042	84,826	224,380	北海道	Hokkaido	札幌 Sapporo	
442	2,411	854	139	15,501	45,191	青森	Aomori	仙台 Sendai	
385	683	624	20	13,309	36,108	岩手	Iwate		
930	2,753	1,557	16	26,685	87,887	宮城	Miyagi		
405	970	653	134	12,799	30,399	秋田	Akita		
445	2,371	641	3	15,393	40,517	山形	Yamagata		
691	5,554	1,305	153	26,650	57,657	福島	Fukushima		
3,298	14,743	5,634	460	110,337	297,758	計	Total		
1,248	3,860	2,247	437	35,788	92,298	茨城	Ibaraki		関東信越 Kanto Shinetsu
864	4,047	1,872	59	31,003	73,237	栃木	Tochigi		
1,101	8,889	1,891	313	31,875	91,319	群馬	Gunma		
4,255	16,649	5,889	512	96,480	222,905	埼玉	Saitama		
1,238	4,628	1,975	121	34,886	104,962	新潟	Niigata		
1,190	12,359	2,388	284	34,394	81,509	長野	Nagano		
9,896	50,432	16,262	1,609	264,426	666,230	計	Total		
4,149	22,207	4,400	246	75,416	185,734	千葉	Chiba	東京 Tokyo	
36,579	1,028,950	22,056	7,598	398,701	2,651,311	東京	Tokyo		
7,549	158,797	6,090	1,013	128,765	255,507	神奈川	Kanagawa		
411	4,267	929	27	12,820	27,067	山梨	Yamanashi		
48,688	1,214,221	33,475	8,831	615,702	3,119,620	計	Total		
994	3,656	909	64	16,816	64,219	富山	Toyama		金沢 Kanazawa
567	2,135	1,163	95	18,987	56,202	石川	Ishikawa		
584	2,057	976	184	14,554	38,432	福井	Fukui		
2,145	7,848	3,048	343	50,357	158,854	計	Total		
1,298	7,293	2,243	408	32,464	90,372	岐阜	Gifu	名古屋 Nagoya	
2,247	28,403	3,493	376	59,533	149,041	静岡	Shizuoka		
5,923	225,532	7,363	45	121,801	329,797	愛知	Aichi		
991	9,177	1,529	19	23,461	62,147	三重	Mie		
10,459	270,405	14,628	809	237,259	631,356	計	Total		
625	7,349	951	36	15,366	40,675	滋賀	Shiga		大阪 Osaka
2,115	41,094	2,528	268	40,458	103,864	京都	Kyoto		
14,226	210,802	10,903	2,895	167,982	649,906	大阪	Osaka		
5,801	39,985	4,599	406	71,387	210,906	兵庫	Hyogo		
780	8,231	878	176	13,302	25,001	奈良	Nara		
419	1,921	1,064	162	11,933	30,168	和歌山	Wakayama		
23,966	309,382	20,923	3,871	320,428	1,060,519	計	Total		
229	477	430	77	7,621	19,011	鳥取	Tottori	広島 Hiroshima	
351	663	553	98	9,787	24,304	島根	Shimane		
977	3,973	1,919	20	29,587	87,364	岡山	Okayama		
1,609	49,342	2,889	364	45,658	111,249	広島	Hiroshima		
727	3,816	1,184	167	18,063	58,675	山口	Yamaguchi		
3,893	58,271	6,975	686	110,716	300,603	計	Total		
346	2,642	855	180	11,891	23,644	徳島	Tokushima	高松 Takamatsu	
462	1,400	1,204	157	16,642	55,885	香川	Kagawa		
795	24,546	1,683	286	21,095	42,443	愛媛	Ehime		
277	1,073	625	73	9,624	23,986	高知	Kochi		
1,880	29,661	4,367	696	59,252	145,958	計	Total		
3,140	28,947	3,826	455	66,880	230,270	福岡	Fukuoka	福岡 Fukuoka	
302	1,248	501	77	9,220	26,270	佐賀	Saga		
565	1,452	842	127	16,253	43,612	長崎	Nagasaki		
4,007	31,646	5,169	658	92,353	300,152	計	Total		
733	1,998	1,396	223	24,718	57,451	熊本	Kumamoto	熊本 Kumamoto	
532	2,935	1,044	70	17,071	42,085	大分	Oita		
434	890	673	119	14,269	34,022	宮崎	Miyazaki		
774	1,675	1,240	117	22,115	53,779	鹿児島	Kagoshima		
2,473	7,498	4,353	529	78,173	187,337	計	Total		
866	2,414	883	231	13,783	41,472	沖縄	Okinawa	沖縄 Okinawa	
114,835	2,004,394	120,796	19,764	2,037,612	7,134,237	全国計 Grand Total			

7 消費税

(4) 都道府県別課税状況等 (その3 合計)

Statistics of taxation by prefectures (Part 3: Total)

国税局・都道府県 Regional Taxation Bureau / Prefecture	区分 Type		一般申告及び処理 Ordinary tax return and case processed		簡易申告及び処理 Simplified tax return and case processed		納税申告計 Total of tax returns		還付申告及び処理 Refund return and case processed	
	件数 Number of cases	税額 Amount of tax	件数 Number of cases	税額 Amount of tax	件数 Number of cases	税額 Amount of tax	件数 Number of cases	税額 Amount of tax	件数 Number of cases	税額 Amount of tax
	件 Case	百万円 Million yen	件 Case	百万円 Million yen	件 Case	百万円 Million yen	件 Case	百万円 Million yen	件 Case	百万円 Million yen
札幌 Sapporo	北海道 Hokkaido	73,839	229,446	63,910	18,049	137,749	247,495	6,221	8,953	
仙台 Sendai	青森 Aomori	15,705	47,828	13,644	3,559	29,349	51,387	695	2,470	
	岩手 Iwate	13,465	37,024	10,738	2,923	24,203	39,948	695	762	
	宮城 Miyagi	23,429	89,943	19,297	5,337	42,726	95,280	1,371	3,028	
	秋田 Akita	11,764	31,074	11,284	2,921	23,048	33,995	604	1,001	
	山形 Yamagata	14,280	42,743	13,699	3,381	27,979	46,124	692	2,456	
	福島 Fukushima	22,179	61,871	19,956	5,220	42,135	67,091	1,007	5,671	
	計 Total	100,822	310,484	88,618	23,342	189,440	333,825	5,064	15,389	
関東信越 Kanto Shinetsu	茨城 Ibaraki	35,034	96,812	31,226	8,327	66,260	105,139	1,928	4,297	
	栃木 Tochigi	26,197	76,380	23,715	6,110	49,912	82,490	1,340	4,267	
	群馬 Gunma	28,097	99,374	24,091	6,279	52,188	105,653	1,538	9,096	
	埼玉 Saitama	78,629	236,508	71,621	19,823	150,250	256,331	5,617	17,970	
	新潟 Niigata	32,092	109,422	26,671	6,782	58,763	116,203	1,725	4,829	
	長野 Nagano	30,039	92,957	25,257	6,623	55,296	99,581	1,683	12,555	
	計 Total	230,088	711,453	202,581	53,944	432,669	765,397	13,831	53,014	
東京 Tokyo	千葉 Chiba	62,863	206,625	57,429	15,686	120,292	222,310	5,353	23,323	
	東京 Tokyo	310,266	3,669,470	196,227	64,276	506,493	3,733,746	40,457	1,033,126	
	神奈川 Kanagawa	98,943	409,173	86,821	25,342	185,764	434,515	9,306	160,235	
	山梨 Yamanashi	12,576	31,618	11,292	3,027	23,868	34,645	615	4,323	
	計 Total	484,648	4,316,886	351,769	108,331	836,417	4,425,217	55,731	1,221,007	
金沢 Kanazawa	富山 Toyama	15,990	68,529	12,297	3,266	28,287	71,795	1,273	3,775	
	石川 Ishikawa	17,741	58,583	14,313	3,749	32,054	62,332	836	2,203	
	福井 Fukui	13,887	40,514	10,088	2,722	23,975	43,236	790	2,112	
	計 Total	47,618	167,626	36,698	9,737	84,316	177,363	2,899	8,090	
名古屋 Nagoya	岐阜 Gifu	32,078	98,093	25,443	6,461	57,521	104,554	1,833	7,576	
	静岡 Shizuoka	55,537	177,835	51,230	13,202	106,767	191,037	3,189	28,931	
	愛知 Aichi	114,346	557,787	86,576	22,888	200,922	580,675	8,216	226,888	
	三重 Mie	24,563	72,857	19,140	4,976	43,703	77,833	1,495	9,414	
	計 Total	226,524	906,572	182,389	47,528	408,913	954,099	14,733	272,810	
大阪 Osaka	滋賀 Shiga	17,090	49,400	12,457	3,139	29,547	52,538	1,076	7,632	
	京都 Kyoto	42,383	146,660	27,241	7,284	69,624	153,944	3,109	41,627	
	大阪 Osaka	166,440	863,104	89,449	25,440	255,889	888,544	18,028	213,024	
	兵庫 Hyogo	73,914	254,356	47,099	13,063	121,013	267,420	8,151	41,316	
	奈良 Nara	17,187	34,955	10,977	2,902	28,164	37,857	1,271	8,494	
	和歌山 Wakayama	15,254	33,367	12,235	2,980	27,489	36,347	709	2,120	
	計 Total	332,268	1,381,842	199,458	54,807	531,726	1,436,649	32,344	314,214	
広島 Hiroshima	鳥取 Tottori	6,998	19,251	6,122	1,557	13,120	20,808	411	561	
	島根 Shimane	8,773	24,684	8,237	2,128	17,010	26,812	516	731	
	岡山 Okayama	26,009	90,557	18,932	4,990	44,941	95,547	1,525	4,236	
	広島 Hiroshima	40,311	158,973	29,695	8,067	70,006	167,039	2,335	49,772	
	山口 Yamaguchi	16,685	62,252	14,783	3,864	31,468	66,116	1,026	3,990	
	計 Total	98,776	355,717	77,769	20,606	176,545	376,323	5,813	59,289	
高松 Takamatsu	徳島 Tokushima	10,597	25,717	9,213	2,359	19,810	28,076	532	2,714	
	香川 Kagawa	14,006	56,441	10,758	2,898	24,764	59,339	683	1,523	
	愛媛 Ehime	19,325	66,372	15,113	3,972	34,438	70,343	1,189	24,768	
	高知 Kochi	9,734	25,225	9,720	2,486	19,454	27,710	468	1,164	
	計 Subtotal	53,662	173,754	44,804	11,715	98,466	185,469	2,872	30,169	
福岡 Fukuoka	福岡 Fukuoka	66,345	260,379	50,237	13,728	116,582	274,107	4,559	29,746	
	佐賀 Saga	9,577	27,979	11,571	2,851	21,148	30,829	647	1,407	
	長崎 Nagasaki	16,862	45,558	16,001	4,110	32,863	49,668	930	1,594	
	計 Subtotal	92,784	333,915	77,809	20,689	170,593	354,604	6,136	32,747	
熊本 Kumamoto	熊本 Kumamoto	23,556	58,866	23,211	5,692	46,767	64,558	1,286	2,336	
	大分 Oita	15,080	44,441	12,036	3,191	27,116	47,632	805	3,043	
	宮崎 Miyazaki	15,207	35,136	13,677	3,447	28,884	38,583	970	1,102	
	鹿児島 Kagoshima	21,694	55,146	17,343	4,527	39,037	59,673	1,418	1,983	
	計 Subtotal	75,537	193,589	66,267	16,856	141,804	210,446	4,479	8,464	
沖縄 Okinawa	沖縄 Okinawa	16,250	45,075	9,123	2,515	25,373	47,591	1,267	2,918	
全国計 Grand Total			1,832,816	9,126,359	1,401,195	388,118	3,234,011	9,514,477	151,390	2,027,065

(注) この表は、「(1)課税状況」の現年分、「(2)課税事業者等届出件数」を都道府県別に示したものである(加算税は除く)。

Note: This table shows the breakdown of "(1) Statistics of taxation for the current year" and "(2) Number of notifications of taxable enterprise Status for Consumption Tax" by prefectures (except for additional tax).

既往年分の申告及び処理 Tax returns and cases processed for the preceding years		合計 Total		課税事業者等届出件数 Number of Notifications of registered taxable business enterprises, etc.				区分 Type		
件数 Number of cases	税額 Amount of tax	件数 Number of cases	税額 Amount of tax	課税事業者届出 Number of Notifications of Taxable Enterprise Status for Consumption Tax	課税事業者選択届出 Number of Notifications of Choosing Taxable Enterprise Status for Consumption Tax	新設法人に該当する旨の届出 Number of notifications of being qualified for a newly formed corporation	合計 Total	北海道 Hokkaido	青森 Aomori	岩手 Iwate
				件 Case	件 Case	件 Case				
8,575	1,447	146,157	239,989	141,209	3,055	400	144,664	国税局・都道府県 Regional Taxation Bureau /Prefecture		
1,780	257	30,560	49,174	30,140	535	63	30,738	北海道	青森	岩手
1,404	86	25,310	39,272	26,384	544	55	26,983		秋田	宮城
3,064	206	44,947	92,457	49,621	1,070	168	50,859		山形	福島
1,299	184	23,960	33,178	22,885	414	53	23,352		計	
1,275	88	29,011	43,756	27,377	456	51	27,884			
2,445	328	43,772	61,747	45,572	888	92	46,552			
11,267	1,148	197,560	319,584	201,979	3,907	482	206,368			
4,294	536	69,420	101,379	69,380	1,458	175	71,013	茨城		
3,447	172	52,139	78,394	49,220	952	107	50,279	栃木		
3,439	507	54,661	97,064	51,585	993	115	52,693	群馬		
10,934	1,264	159,071	239,625	151,563	3,332	424	155,319	埼玉		
3,715	301	61,220	111,675	56,563	1,084	106	57,753	新潟		
3,959	455	57,981	87,480	54,309	1,061	144	55,514	長野		
29,788	3,234	454,492	715,617	432,620	8,880	1,071	442,571	計		
7,716	802	128,165	199,789	123,734	3,298	376	127,408	千葉		
31,836	9,379	555,702	2,710,000	528,340	23,283	6,504	558,127	東京		
10,831	1,740	198,581	276,021	192,768	5,036	811	198,615	神奈川		
1,554	41	24,820	30,363	23,713	393	65	24,171	山梨		
51,937	11,962	907,268	3,216,172	868,555	32,010	7,756	908,321	計		
1,655	133	29,873	68,153	26,952	751	78	27,781	富山		
2,102	187	33,230	60,315	30,642	503	79	31,224	石川		
1,602	235	25,092	41,360	22,913	424	71	23,408	福井		
5,359	555	88,195	169,828	80,507	1,678	228	82,413	計		
4,014	663	60,121	97,641	55,287	985	129	56,401	岐阜		
6,375	729	111,557	162,834	102,808	1,809	221	104,838	静岡		
13,287	865	212,280	354,652	195,852	3,878	655	200,385	愛知		
2,997	174	45,998	68,592	42,603	814	114	43,531	三重		
26,673	2,430	429,956	683,720	396,550	7,486	1,119	405,155	計		
1,959	93	31,063	44,999	29,118	660	82	29,860	滋賀		
4,764	577	73,839	112,894	71,012	1,571	204	72,787	京都		
19,162	4,386	278,412	679,905	264,087	7,237	1,391	272,715	大阪		
9,220	1,241	131,643	227,345	123,556	3,907	444	127,907	兵庫		
1,931	401	29,871	29,763	27,810	655	68	28,533	奈良		
2,061	305	28,514	34,532	26,861	446	51	27,358	和歌山		
39,097	7,002	573,342	1,129,438	542,444	14,476	2,240	559,160	計		
686	105	13,671	20,352	12,759	343	9	13,111	鳥取		
907	138	17,740	26,219	16,560	333	37	16,930	島根		
2,941	110	47,197	91,421	44,404	960	120	45,484	岡山		
4,394	585	73,309	117,853	69,723	1,515	217	71,455	広島		
1,961	276	32,956	62,402	30,613	689	65	31,367	山口		
10,889	1,214	184,873	318,247	174,059	3,840	448	178,347	計		
1,486	337	20,646	25,700	19,583	373	14	19,970	徳島		
1,960	289	25,812	58,105	24,631	499	78	25,208	香川		
2,697	440	36,229	46,016	33,951	714	77	34,742	愛媛		
1,170	183	20,239	26,729	19,239	291	35	19,565	高知		
7,313	1,250	102,926	156,550	97,404	1,877	204	99,485	計		
7,193	1,020	123,100	245,381	115,213	2,412	539	118,164	福岡		
1,089	153	21,984	29,576	20,245	330	35	20,610	佐賀		
1,815	281	34,272	48,355	32,411	583	61	33,055	長崎		
10,097	1,455	179,356	323,312	167,869	3,325	635	171,829	計		
2,538	340	48,561	62,562	45,482	1,050	96	46,628	熊本		
1,620	135	28,295	44,723	27,215	511	73	27,799	大分		
1,156	196	30,185	37,677	29,453	499	54	30,006	宮崎		
2,290	225	40,999	57,915	39,249	837	98	40,184	鹿児島		
7,604	896	148,040	202,878	141,399	2,897	321	144,617	計		
1,817	438	27,290	45,110	25,987	1,039	153	27,179	沖縄		
210,416	33,032	3,439,455	7,520,445	3,270,582	84,470	15,057	3,370,109	全国計 Grand Total		

8 酒 税

Liquor Tax

統計表を見る方のために

For the people who use the statistical tables

1 利用上の注意

この章は、平成22年4月1日から平成23年3月31日までの間に製造場から移出された酒類について、平成23年4月30日までの申告（東日本大震災の発生に伴い申告期限が平成23年7月29日又は平成23年9月30日まで延長されている者については、それぞれ同日までに提出された申告を含む。）又は処理による課税事績を示したものである。

2 酒税の概要

酒類とは、アルコール分1度以上を含んでいる飲料（アルコール事業法の適用を受けるアルコールを除く。）で、その製法や性状により4種類、17品目に分類している。

酒類の分類は、発泡性酒類（ビール、発泡酒、その他の発泡性酒類）、醸造酒類（清酒、果実酒、その他の醸造酒）、蒸留酒類（連続式蒸留しょうちゅう、単式蒸留しょうちゅう、原料用アルコール、ウイスキー、ブランデー、スピリッツ）、混成酒類（合成清酒、みりん、甘味果実酒、リキュール、粉末酒、雑酒）である。

各酒類の税率（1kl当たり従量税率）は、次表のとおりである。

1 Notes on use

This section shows the statistics of taxation on alcoholic beverages shipped from manufacturing factories between April 1, 2010 and March 31, 2011 according to returns filed or cases processed made by April 30, 2011(for taxpayers who have been allowed an extension of the filing deadline to July 29, 2011 or to September 30, 2011, due to the East Japan Great Earthquake, the returns filed by such dates have been included).

2 Outline of liquor tax

Alcoholic beverages are defined as beverages containing no less than 1% alcohol (excluding alcohol applied under the Alcohol Business Law), and divided into four categories and 17 items.

Alcoholic beverage categories are (1) Effervescent alcoholic beverages (beer, sparkling liquor and other effervescent alcoholic beverages); (2) brewed alcoholic beverages (sake, fruit wine, other brewed liquor); (3) distilled alcoholic beverages (continuous distillation Japanese spirits (*shochu*), simple system distillation Japanese spirits (*shochu*), alcohol for material, whiskey, brandy, spirits); and (4) mixed alcoholic beverages (*Sake* compound, *Mirin*, sweet fruit wine, liqueurs, powder liquor, miscellaneous liquor).

The rates of taxation applied to each type of alcoholic beverage (specific duty per 1 kiloliter) is summarized on the following chart.

(平成18年5月1日～)

Since May 1, 2006

酒類の分類 Alcoholic beverage classification	アルコール分等 alcohol content, etc.	1 kl 当 たり 税 率 Taxation rate per 1 kiloliter	
発泡性酒類 Effervescent alcoholic beverages		(基本税率) 220,000 円 220,000 yen	
ビール Beer	-	220,000 円	220,000 yen
発泡酒 Sparkling liquor	麦芽50%以上 又はアルコール分10度以上 50% Malt proportion	220,000 円	220,000 yen
	麦芽25%以上50%未満のもの (アルコール分10度未満) 25% Malt proportion < 50%	178,125 円	178,125 yen
	麦芽25%未満のもの (アルコール分10度未満) Malt proportion < 25%	134,250 円	134,250 yen
(その他の発泡性酒類) Other effervescent alcoholic beverages	上記以外の酒類のうち、アルコール分 が10度未満で発泡性を有するもの with alcohol content under 10%	80,000 円	80,000 yen
醸造酒類 brewed alcoholic beverages		(基本税率) 140,000 円 140,000 yen	
清 酒 Sake	-	120,000 円	120,000 yen
果実酒 Fruit wine	-	80,000 円	80,000 yen
その他の醸造酒 Other brewed liquors	-	140,000 円	140,000 yen
蒸留酒類 distilled alcoholic beverages		(基本税率) 21度以上 21% or above 200,000 円に20度を超える 1度ごとに10,000円加算 200,000 円 10,000 yen added to 200,000 yen (per kiloliter) for each percentage point exceeding 20% 200,000 yen	
21度未満 Under 21%			
連続式蒸留しょうちゅう Continuous distillation Japanese spirits (<i>shochu</i>)	21度以上 21% or above	200,000 円に20度を超える 1度ごとに10,000円加算 200,000 円	10,000 yen added to 200,000 yen (per kiloliter) for each percentage point exceeding 20% 200,000 yen
単式蒸留しょうちゅう Simple system distillation Japanese spirits (<i>shochu</i>)	21度未満 Under 21%	200,000 円	200,000 yen
原料用アルコール Alcohol for material			
ウイスキー Whisky			
ブランデー Brandy	37度以上 37% or above	370,000 円に37度を超える 1度ごとに10,000円加算 370,000 円	10,000 yen added to 370,000 yen (per kiloliter) for each percentage point exceeding 37% 370,000 yen
スピリッツ Spirits	37度未満 Under 37%	370,000 円	370,000 yen
混成酒類 mixed alcoholic beverages		(基本税率) 21度以上 21% or above 220,000 円に20度を超える 1度ごとに11,000円加算 220,000 円 11,000 yen added to 220,000 yen (per kiloliter) for each percentage point exceeding 20% 220,000 yen	
21度未満 Under 21%			
合成清酒 Sake compound	-	100,000 円	100,000 yen
みりん <i>Mirin</i> (rice cooking wine)	-	20,000 円	20,000 yen
甘味果実酒 Sweet fruit wine	13度以上 13% or above	120,000 円に12度を超える 1度ごとに10,000円加算 120,000 円	10,000 yen added to 120,000 yen (per kiloliter) for each percentage point exceeding 12% 120,000 yen
リキュール Liqueurs	13度未満 Under 13%	120,000 円	120,000 yen
粉末酒 Powder liquor	-	390,000 円	390,000 yen
雑酒 Miscellaneous liquor	みりん類似 Resembling sweet sake	20,000 円	20,000 yen
	21度以上 21% or above	220,000 円に20度を超える 1度ごとに11,000円加算 220,000 円	11,000 yen added to 220,000 yen (per kiloliter) for each percentage point exceeding 20% 220,000 yen
	21度未満 Under 21%	220,000 円	220,000 yen

8 - 1 酒税関係総括表

Overview Related to Liquor Tax

酒税関係総括表

Overview related to liquor tax

区分 Type	課税数量 Taxable volume	税額 Amount of tax	製成数量 Volume of production	販売(消費)数量 Volume of sales (consumption)	製造場数 Number of manufacturing factories	販売場数 Number of licensed sites to sell liquors
	kl	百万円 Million yen	kl	kl	場 site	場 site
平成17年度						
	FY2005					
18	2006					
19	2007					
20	2008					
21	2009					
22	2010					
清酒	<i>Sake</i>					
合成清酒	<i>Sake compound</i>					
連続式蒸留しょうちゅう	Continuous distillation Japanese spirits (<i>shochu</i>)					
単式蒸留しょうちゅう	Simple system distillation Japanese spirits (<i>shochu</i>)					
みりん	<i>Mirin</i> (rice cooking wine)					
ビール	Beer					
果実酒	Fruit wine					
甘味果実酒	Sweet fruit wine					
ウイスキー	Whisky					
ブランデー	Brandy					
原料用アルコール	Alcohol for material					
スピリッツ	Spirits					
発泡酒	Sparkling liquor					
リキュール	Liqueurs					
その他の醸造酒	Other brewed liquors					
粉末酒	Powder liquor					
雑酒	Miscellaneous liquor					
合計	Total					

調査期間：課税数量、税額、製成数量及び販売（消費）数量は平成22年4月1日から平成23年3月31日までの間である。

調査時点：製造場数及び販売場数は平成23年3月31日現在である。

用語の説明：1 課税数量とは、税額決定の基礎となるべき酒類の数量をいう。

2 製成数量とは、酒類の生産数量をいう。

3 販売（消費）数量とは、酒類小売業者の販売数量のほか、酒類製造者及び酒類卸売業者の消費者への直売数量を含めた数量をいう。

関連表：「8-2」の「(1)課税状況」、「8-3」の「(1)製成数量」、「8-4」の「(1)酒類の販売（消費）数量」、「8-5」の「(1)酒類の製造免許場数等」、「8-5」の「(3)酒類販売免許場数及び酒類販売業者数」

（注）「販売（消費）数量」欄は、沖縄県分を含まない。

Period covered by survey: Figures of taxable volume, volume of production, and volume of sales (consumption) are for the period from April 1, 2010 to March 31, 2011.

Time of survey: Number of manufacturing factories and points of sales are as of March 31, 2011.

Terminology: 1 "Taxable volume" means the quantity of alcoholic beverages used as the base in determining the amount of tax.

2 "Volume of production" means the quantity of alcoholic beverages produced.

3 "Volume of sales (consumption)" includes the quantity of direct sales to consumers by liquor manufacturers and liquor wholesalers other than the quantity of sales by liquor retailers.

Relevant tables: "8-2 (1)Statistics of taxation", "8-3 (1)Volume of production", "8-4 (1)Volume of sales (consumption) of liquors", "8-5 (1) Number of licensed sites for manufacturing factories of liquors", etc. and "8-5 (3) Number of licensed sites to sell liquors and liquors distributors.

Note: Figures in the column "Volume of sales (consumption)" do not include the figures for Okinawa.

8 - 2 課 税 状 況

Statistics of Taxation

(1) 課 税 状 況

Statistics of taxation

区 分 Type	課 Taxation				税	
	一 般 税 率 適 用 Subject to ordinary tax rate		特 例 税 率 適 用 (第23条第2項第3号) Application of special case tax rate (Article 23, Clause 2, No. 3)		計 Total	
	数 量 Volume	税 額 Amount of tax	数 量 Volume	税 額 Amount of tax	数 量 Volume	税 額 Amount of tax
	k l 百万円 Million yen		k l 百万円 Million yen	k l 百万円 Million yen		
清 酒 Sake	613,722	70,134	958	72	614,676	70,206
合 成 清 酒 Sake compound	44,312	4,368	-	-	44,312	4,368
連続式蒸留しょうちゅう Continuous distillation Japanese spirits (shochu)	414,602	98,634	2,435	195	417,036	98,829
単式蒸留しょうちゅう Simple system distillation Japanese spirits (shochu)	510,585	121,841	10	1	510,596	121,842
み り ん Mirin (rice cooking wine)	107,891	2,158	-	-	107,891	2,158
ビ ー ル Beer	3,000,401	658,848	-	-	3,000,401	658,848
果 実 酒 Fruit wine	104,494	8,149	2,630	203	107,124	8,352
甘 味 果 実 酒 Sweet fruit wine	3,686	499	152	12	3,834	511
ウ イ ス キ ー Whisky	82,846	30,838	1,042	83	83,889	30,922
ブ ラ ン デ ー Brandy	5,619	2,142	-	-	5,619	2,142
原 料 用 ア ル コ ー ル Alcohol for material	129	70	-	-	129	70
発 泡 酒 Sparkling liquor	987,092	132,284	-	-	987,093	132,284
そ の 他 の 醸 造 酒 Other brewed liquors	1,648	231	738,248	59,060	739,892	59,290
ス ピ リ ッ ツ Spirits	15,751	3,118	307,645	24,612	323,398	27,730
リ キ ュ ー ル Liqueurs	86,869	11,629	1,780,225	142,136	1,867,101	153,766
粉 末 酒 Powder liquor	1,436	50	124	10	1,561	60
雑 酒 Miscellaneous liquor						
合 計 Total	5,981,089	1,144,992	2,833,471	226,383	8,814,564	1,371,375

調査期間等：平成22年4月1日から平成23年3月31日までの間に製造場から移出された酒類について、平成23年4月30日までの申告（東日本大震災の発生に伴い申告期限が平成23年7月29日又は平成23年9月30日まで延長されている者については、それぞれ同日までに提出された申告を含む。）又は処理による課税実績である。

用語の説明：未納税移出とは、製造場から移出するとき酒税の免除を受けて移出するものをいい、輸出免税とは、輸出する目的で酒類を製造場から移出するとき、酒税の免除を受けて移出するものをいう。

(注) 1 「特例税率適用(第23条第2項第3号)」欄は、各品目(ビール及び発泡酒を除く。)でその他の発泡性酒類(発泡性があり、かつ、アルコール分が10度未満であるもの)になるものを示す。

2 「酒税法(第30条第1項、第2項、第3項)」欄は、酒類製造者とその製造場から移出した酒類を当該製造場に戻し入れた場合の酒税額の控除等を示す。

3 税関分は含まない。

Period covered by survey, etc.: Figures shown in the above table relate to the actual amounts of tax levied with regard to alcoholic beverages shipped from manufacturing factories for the period April 1, 2010 through March 31, 2011, according to the returns filed or cases processed made by April 30, 2011 (for taxpayers who have been allowed an extension of the filing deadline to July 29, 2011 or to September 30, 2011, due to the East Japan Great Earthquake, the returns filed by such dates have been included).

Terminology: "Non-taxable shipment" means the shipment from manufacturing factories which is exempt from tax, "Export exemption" means the one that receives the exemption of liquor tax when liquors are shipped out from the manufacturing place to for export.

Note: 1 The "Application of special case tax rate (Article 23, Clause 2, No. 3)" column indicates other effervescent liquors (with effervescence and alcohol content of under 10%) for each item (other than beer and sparkling liquor).

2 Figures in the column "Liquor Tax Law (Sec. 30-1, 2 and 3)" indicate amounts of deductions of liquor tax when manufacturers transfer back alcoholic beverages to the same manufacturing factories from which they were shipped.

3 Figures by custom house are not included.

控 除 Deduction				課 税 実 数 Actual number of taxation		免 税 Exemption		区 分 Type
酒 税 法 (第30条第1項、 第2項、第3項) Liquor Tax Law (Sec. 30-1, 2 and 3)		災害減免法 (第7条第1項) Disaster Exemption Act (Sec. 7-1)		数 量 Volume	税 額 Amount of tax	未納税移出 Non-taxable shipment	輸出免税 Export exemption	
数 量 Volume	税 額 Amount of tax	数 量 Volume	税 額 Amount of tax					
k1	百万円 Million yen	k1	百万円 Million yen	k1	百万円 Million yen	k1	k1	
12,019	1,368	0	0	602,656	68,838	461,858	14,141	清 酒 <i>Sake</i>
241	24	0	0	44,074	4,344	2,788	393	合 成 清 酒 <i>Sake compound</i>
19,383	4,538	0	0	397,652	94,291	35,086	187	連続式蒸留しょうちゅう <i>Continuous distillation Japanese spirits (shochu)</i>
3,023	735	0	0	507,577	121,107	240,570	2,494	単式蒸留しょうちゅう <i>Simple system distillation Japanese spirits (shochu)</i>
2,206	44	0	0	105,684	2,114	49,344	738	み り ん <i>Mirin (rice cooking wine)</i>
80,773	17,605	0	0	2,919,624	641,243	285,040	27,355	ビ ー ル <i>Beer</i>
18,765	1,487	0	0	88,358	6,865	20,796	65	果 実 酒 <i>Fruit wine</i>
267	34	0	0	3,568	477	2,658	508	甘 味 果 実 酒 <i>Sweet fruit wine</i>
3,289	1,327	0	0	80,602	29,594	104,783	1,912	ウ イ ス キ ー <i>Whisky</i>
221	86	0	0	5,398	2,056	3,302	147	ブ ラ ン デ ー <i>Brandy</i>
11	9	0	0	118	61	300,358	15	原 料 用 ア ル コ ー ル <i>Alcohol for material</i>
25,983	3,489	0	0	961,105	128,795	181,220	1,419	発 泡 酒 <i>Sparkling liquor</i>
23,271	1,886	0	0	716,619	57,404	105,485	8	そ の 他 の 醸 造 酒 <i>Other brewed liquors</i>
31,245	2,934	0	0	292,154	24,796	243,953	1,018	ス ピ リ ッ ツ <i>Spirits</i>
121,998	10,030	0	0	1,745,103	143,736	662,888	4,179	リ キ ュ ー ル <i>Liqueurs</i>
37	3	0	0	1,524	57	1,330	24	粉 末 酒 <i>Powder liquor</i>
								雑 酒 <i>Miscellaneous liquor</i>
342,734	45,598	0	0	8,471,828	1,325,777	2,701,458	54,616	合 計 <i>Total</i>

(2) 税関分の課税状況
Statistics of taxation by custom house

酒 類 の 品 目 等 Item of alcoholic beverage	課 税 数 量 Taxable volume	税 額 Amount of tax	酒 類 の 品 目 等 Item of alcoholic beverage	課 税 数 量 Taxable volume	税 額 Amount of tax
	k1	百万円 Million yen		k1	百万円 Million yen
清 成 清 酒 <i>Sake</i>	59	7	ウ イ ス キ ー <i>Whisky</i>	15,190	6,223
合 成 清 酒 <i>Sake compound</i>	0	0	ブ ラ ン デ ー <i>Brandy</i>	1,462	589
連 続 式 蒸 留 しょうちゅう <i>Continuous distillation Japanese spirits (shochu)</i>	64,589	15,245	原 料 用 ア ル コ ー ル <i>Alcohol for material</i>	0	0
単 式 蒸 留 しょうちゅう <i>Simple system distillation Japanese spirits (shochu)</i>	562	148	発 泡 酒 <i>Sparkling liquor</i>	5,395	877
み り ん <i>Mirin (rice cooking wine)</i>	1,529	31	そ の 他 の 醸 造 酒 <i>Other brewed liquors</i>	7,110	990
ビ ー ル <i>Beer</i>	22,941	5,038	ス ピ リ ッ ツ <i>Spirits</i>	10,412	3,576
果 実 酒 <i>Fruit wine</i>	185,691	14,856	リ キ ュ ー ル <i>Liqueurs</i>	171,893	15,311
甘 味 果 実 酒 <i>Sweet fruit wine</i>	3,139	386	粉 末 酒 <i>Powder liquor</i>	778	63
			雑 酒 <i>Miscellaneous liquor</i>		
			合 計 <i>Total</i>	490,752	63,340

資料:酒税課調

(注)平成22年度内の輸入品にかかる課税実績である。

Source: Liquor Tax and Industry Division

Note: The table shows the statistics of taxation on goods imported during FY2010.

(3) 都道府県別の課税状況(その1)

Statistics of taxation by prefectures (Part 1)

区分 Type 国税局・都道府県 Regional Taxation Bureau / Prefecture			清 酒 Sake		合 成 清 酒 Sake compound		連続式蒸留 しょうちゅう Continuous distillation Japanese spirits (shochu)		単式蒸留 しょうちゅう Simple system distillation Japanese spirits (shochu)	
			数 量 Volume	税 額 Amount of tax	数 量 Volume	税 額 Amount of tax	数 量 Volume	税 額 Amount of tax	数 量 Volume	税 額 Amount of tax
			kl	百万円 Million yen	kl	百万円 Million yen	kl	百万円 Million yen	kl	百万円 Million yen
札幌 Sapporo	北海道 Hokkaido		5,719	633	1,211	121	18,215	3,689	650	132
仙台 Sendai	青森 Aomori		4,980	540	X	X	X	X	122	21
	岩手 Iwate		5,048	528	-	-	X	X	60	14
	宮城 Miyagi		7,374	800	-	-	X	X	138	32
	秋田 Akita		21,871	2,501	1,857	186	X	X	358	74
	山形 Yamagata		9,907	1,014	-	-	X	X	137	27
	福島 Fukushima		15,111	1,632	X	X	460	113	204	39
	Total		64,291	7,015	1,860	186	25,914	6,117	1,019	206
関東信越 Kanto Shinetsu	茨城 Ibaraki		4,935	497	X	X	1,743	424	386	76
	栃木 Tochigi		8,695	954	X	X	X	X	1,247	282
	群馬 Gunma		3,951	402	X	X	35,762	8,240	875	201
	埼玉 Saitama		25,768	2,996	X	X	5,714	1,398	364	68
	新潟 Niigata		44,211	2,982	269	26	802	204	421	89
	長野 Nagano		11,631	1,179	X	X	X	X	957	185
	Total		99,191	11,010	6,668	658	65,963	15,431	4,250	899
東京 Tokyo	千葉 Chiba		19,775	2,296	X	X	165,378	39,224	20,196	4,884
	東京 Tokyo		1,992	207	X	X	X	X	627	130
	神奈川 Kanagawa		1,160	107	X	X	X	X	1,183	283
	山梨 Yamanashi		13,293	1,562	X	X	X	X	85	16
	Total		36,220	4,170	17,442	1,744	187,288	44,443	22,091	5,313
金沢 Kanazawa	富山 Toyama		7,579	870	X	X	X	X	X	X
	石川 Ishikawa		7,109	778	X	X	X	X	143	27
	福井 Fukui		3,209	334	-	-	-	-	X	X
	Total		17,897	1,982	34	3	271	56	199	38
名古屋 Nagoya	岐阜 Gifu		5,819	578	160	13	X	X	415	81
	静岡 Shizuoka		4,172	419	X	X	X	X	1,168	270
	愛知 Aichi		21,865	2,555	2,395	230	9,250	2,239	1,149	228
	三重 Mie		4,737	508	X	X	12,918	3,028	1,057	234
	Total		36,593	4,059	4,371	425	23,904	5,706	3,789	813
大阪 Osaka	滋賀 Shiga		2,043	185	X	X	X	X	29	6
	京都 Kyoto		101,535	12,081	X	X	X	X	8,080	1,992
	大阪 Osaka		1,992	202	X	X	X	X	X	X
	兵庫 Hyogo		179,907	21,473	4,757	445	7,200	1,702	578	106
	奈良 Nara		3,348	327	-	-	-	-	X	X
	和歌山 Wakayama		2,592	263	-	-	X	X	167	31
	Total		291,417	34,531	8,716	841	40,649	10,142	11,779	2,841
広島 Hiroshima	鳥取 Tottori		1,134	102	-	-	X	X	261	49
	島根 Shimane		2,463	224	-	-	X	X	163	33
	岡山 Okayama		3,544	361	-	-	X	X	660	138
	広島 Hiroshima		13,490	1,530	X	X	X	X	543	117
	山口 Yamaguchi		2,525	261	-	-	X	X	98	20
	Total		23,156	2,478	X	X	X	X	1,725	357
高松 Takamatsu	徳島 Tokushima		643	58	X	X	X	X	X	X
	香川 Kagawa		1,573	168	-	-	-	-	X	X
	愛媛 Ehime		2,592	271	-	-	X	X	301	58
	高知 Kochi		6,180	696	-	-	X	X	1,307	292
	Total		10,988	1,193	X	X	X	X	1,808	388
福岡 Fukuoka	福岡 Fukuoka		6,839	720	X	X	26,057	6,420	50,181	12,161
	佐賀 Saga		3,313	328	-	-	X	X	3,120	740
	長崎 Nagasaki		1,231	119	-	-	X	X	3,215	704
	Total		11,383	1,167	X	X	28,148	6,945	56,516	13,605
熊本 Kumamoto	熊本 Kumamoto		X	X	X	X	X	X	20,448	4,885
	大分 Oita		3,825	405	-	-	X	X	103,581	24,874
	宮崎 Miyazaki		X	X	-	-	X	X	120,650	28,834
	鹿児島 Kagoshima		-	-	X	X	596	119	136,275	33,394
	Total		X	X	105	8	3,440	773	380,954	91,987
沖縄 Okinawa	沖縄 Okinawa		X	X	-	-	X	X	22,797	4,528
全国計 Grand Total			602,656	68,838	44,074	4,344	397,652	94,291	507,577	121,107

(注) この表は、「(1)課税状況」の「課税実数」欄を都道府県別に示したものである。

Note: This table shows "Actual number of taxation" in "(1) Statistics of taxation" by prefectures.

みりん Mirin(rice cooking wine)		ビール Beer		果実酒 Fruit wine		甘味果実酒 Sweet Fruit wine		区分 Type			
数量 Volume	税額 Amount of tax	数量 Volume	税額 Amount of tax	数量 Volume	税額 Amount of tax	数量 Volume	税額 Amount of tax	国税局・都道府県 Regional Taxation Bureau /Prefecture			
kl	百万円 Million yen	kl	百万円 Million yen	kl	百万円 Million yen	kl	百万円 Million yen				
412	8	124,074	27,265	3,025	227	62	9	北海道	Hokkaido	札幌	Sapporo
X	X	X	X	816	60	X	X	青森	Aomori	仙台	Sendai
X	X	1,879	403	478	29	5	1	岩手	Iwate		
X	X	94,255	20,733	X	X	X	X	宮城	Miyagi		
X	X	147	28	52	3	5	1	秋田	Akita		
X	X	X	X	1,021	65	45	4	山形	Yamagata		
X	X	188,539	41,471	X	X	0	0	福島	Fukushima		
X	X	284,922	62,654	2,904	200	165	23	計	Total		
X	X	402,435	88,528	8	1	5	1	茨城	Ibaraki	関東信越	Kanto Shinetsu
X	X	20,359	4,474	6,849	544	434	60	栃木	Tochigi		
-	-	62,594	13,766	87	5	9	1	群馬	Gunma		
X	X	537	112	148	9	1	0	埼玉	Saitama		
X	X	1,391	287	369	23	1	0	新潟	Niigata		
X	X	1,707	364	3,336	246	30	4	長野	Nagano		
8,363	167	489,023	107,531	10,797	829	480	65	計	Total		
42,044	841	165,748	36,458	X	X	149	21	千葉	Chiba	東京	Tokyo
X	X	85,350	18,768	X	X	X	X	東京	Tokyo		
X	X	289,253	63,619	34,676	2,773	X	X	神奈川	Kanagawa		
X	X	334	63	21,029	1,606	528	66	山梨	Yamanashi		
44,089	882	540,685	118,908	56,782	4,461	1,184	156	計	Total		
X	X	114	21	23	1	1	0	富山	Toyama	金沢	Kanazawa
X	X	X	X	X	X	X	X	石川	Ishikawa		
-	-	X	X	X	X	X	X	福井	Fukui		
X	X	11,270	2,473	92	6	12	1	計	Total		
557	11	83	16	40	2	0	0	岐阜	Gifu	名古屋	Nagoya
X	X	96,711	21,253	161	10	20	2	静岡	Shizuoka		
8,366	167	303,124	66,683	410	29	6	1	愛知	Aichi		
X	X	580	109	0	0	52	6	三重	Mie		
9,015	180	400,498	88,062	611	41	78	9	計	Total		
-	-	39,861	8,767	X	X	X	X	滋賀	Shiga	大阪	Osaka
X	X	93,742	20,729	336	22	40	5	京都	Kyoto		
X	X	228,787	50,326	3,572	282	893	125	大阪	Osaka		
10,855	217	258,051	56,763	157	11	32	4	兵庫	Hyogo		
X	X	X	X	X	X	X	X	奈良	Nara		
167	3	X	X	0	0	22	3	和歌山	Wakayama		
41,646	833	620,534	136,602	4,136	320	994	137	計	Total		
-	-	X	X	X	X	X	X	鳥取	Tottori	広島	Hiroshima
8	0	X	X	201	12	261	32	島根	Shimane		
416	8	59,735	13,137	8,224	658	48	5	岡山	Okayama		
1,093	22	X	X	173	10	7	1	広島	Hiroshima		
-	-	X	X	X	X	X	X	山口	Yamaguchi		
1,517	30	61,040	13,417	8,664	684	320	39	計	Total		
212	4	-	-	X	X	X	X	徳島	Tokushima		
X	X	X	X	X	X	X	X	香川	Kagawa	高松	Takamatsu
X	X	60,713	13,354	X	X	-	-	愛媛	Ehime		
X	X	X	X	X	X	X	X	高知	Kochi		
218	4	60,778	13,366	25	2	16	2	計	Total		
X	X	241,215	53,062	34	2	23	3	福岡	Fukuoka	福岡	Fukuoka
-	-	X	X	X	X	X	X	佐賀	Saga		
-	-	X	X	X	X	X	X	長崎	Nagasaki		
X	X	247,006	54,335	811	64	134	18	計	Total		
X	X	18,728	4,118	116	8	23	5	熊本	Kumamoto	熊本	Kumamoto
-	-	37,609	8,272	X	X	X	X	大分	Oita		
X	X	111	21	226	14	X	X	宮崎	Miyazaki		
X	X	59	11	X	X	16	2	鹿児島	Kagoshima		
403	8	56,507	12,421	479	30	47	8	計	Total		
X	X	23,287	4,210	32	2	76	9	沖縄	Okinawa	沖縄	Okinawa
105,684	2,114	2,919,624	641,243	88,358	6,865	3,568	477	全国計 Grand Total			

(3) 都道府県別の課税状況(その2)

Statistics of taxation by prefectures (Part 2)

区分 Type		ウイスキー Whisky		ブランデー Brandy		原料用アルコール Alcohol for material		発泡酒 Sparkling liquor		その他の醸造酒 Other brewed liquors	
		数量 Volume	税額 Amount of tax	数量 Volume	税額 Amount of tax	数量 Volume	税額 Amount of tax	数量 Volume	税額 Amount of tax	数量 Volume	税額 Amount of tax
国税局・都道府県 Regional Taxation Bureau / Prefecture		kl	百万円 Million yen	kl	百万円 Million yen	kl	百万円 Million yen	kl	百万円 Million yen	kl	百万円 Million yen
札幌 Sapporo	北海道 Hokkaido	25	12	51	21	X	X	44,421	5,963	29,941	2,396
仙台 Sendai	青森 Aomori	X	X	X	X	X	X	4	0	0	0
	岩手 Iwate	-	-	X	X	X	X	31	5	18	3
	宮城 Miyagi	X	X	X	X	X	X	49,691	6,708	50,461	4,037
	秋田 Akita	X	X	X	X	-	-	1	0	7	1
	山形 Yamagata	-	-	0	0	X	X	7	1	25	4
	福島 Fukushima	X	X	-	-	X	X	33,597	4,510	11	2
	計 Total	2,165	811	151	58	0	0	83,331	11,226	50,522	4,046
関東信越 Kanto Shinetsu	茨城 Ibaraki	X	X	X	X	X	X	117,759	15,811	83,848	6,708
	栃木 Tochigi	X	X	X	X	X	X	11,513	1,546	11,910	953
	群馬 Gunma	X	X	X	X	4	2	13,425	1,802	31,135	2,491
	埼玉 Saitama	X	X	-	-	0	0	76	9	0	0
	新潟 Niigata	X	X	17	7	X	X	75	10	299	42
	長野 Nagano	X	X	5	2	X	X	9	1	40	6
	計 Total	20,509	7,526	912	341	28	14	142,857	19,180	127,232	10,200
東京 Tokyo	千葉 Chiba	25,493	9,050	809	310	X	X	5,699	774	18,736	1,501
	東京 Tokyo	X	X	X	X	X	X	8,077	1,086	9,917	793
	神奈川 Kanagawa	X	X	X	X	X	X	101,318	13,606	87,018	6,961
	山梨 Yamanashi	11	5	12	5	X	X	39	9	6	1
	計 Total	36,762	13,173	1,485	571	X	X	115,133	15,475	115,677	9,256
金沢 Kanazawa	富山 Toyama	X	X	X	X	X	X	22	3	0	0
	石川 Ishikawa	-	-	-	-	X	X	8,720	1,171	7,854	629
	福井 Fukui	-	-	-	-	-	-	1	0	0	0
	計 Total	X	X	X	X	X	X	8,743	1,173	7,854	629
名古屋 Nagoya	岐阜 Gifu	X	X	-	-	X	X	7	1	54	8
	静岡 Shizuoka	X	X	X	X	X	X	5,755	774	13,175	1,055
	愛知 Aichi	2	1	X	X	X	X	104,725	14,062	67,579	5,406
	三重 Mie	X	X	X	X	0	0	9	2	505	71
	計 Subtotal	3,184	1,371	165	61	0	0	110,496	14,838	81,313	6,540
大阪 Osaka	滋賀 Shiga	X	X	X	X	X	X	32,114	4,311	26,612	2,130
	京都 Kyoto	X	X	X	X	X	X	19,712	2,647	23,776	1,902
	大阪 Osaka	X	X	1,882	714	X	X	24,837	3,335	959	77
	兵庫 Hyogo	X	X	133	55	0	0	131,517	17,658	84,085	6,728
	奈良 Nara	-	-	-	-	X	X	X	X	X	X
	和歌山 Wakayama	-	-	X	X	X	X	X	X	X	X
	計 Total	14,595	5,422	2,016	769	3	3	208,181	27,952	135,452	10,840
広島 Hiroshima	鳥取 Tottori	X	X	X	X	-	-	X	X	X	X
	島根 Shimane	-	-	-	-	-	-	5	1	8	1
	岡山 Okayama	-	-	X	X	X	X	72,226	9,697	65,892	5,272
	広島 Hiroshima	X	X	X	X	X	X	X	X	7	1
	山口 Yamaguchi	-	-	-	-	X	X	X	X	X	X
	計 Total	X	X	7	3	X	X	72,231	9,698	65,910	5,275
高松 Takamatsu	徳島 Tokushima	X	X	X	X	X	X	X	X	X	X
	香川 Kagawa	-	-	-	-	-	-	X	X	X	X
	愛媛 Ehime	-	-	-	-	-	-	13,718	1,842	11	2
	高知 Kochi	-	-	X	X	X	X	1	0	46	6
	計 Total	X	X	X	X	X	X	13,719	1,842	X	X
福岡 Fukuoka	福岡 Fukuoka	X	X	X	X	X	X	140,113	18,810	84,468	6,758
	佐賀 Saga	X	X	X	X	X	X	X	X	X	X
	長崎 Nagasaki	X	X	X	X	X	X	X	X	X	X
	計 Total	X	X	X	X	X	X	140,933	18,920	88,710	7,097
熊本 Kumamoto	熊本 Kumamoto	X	X	X	X	X	X	5,236	703	2,392	192
	大分 Oita	-	-	X	X	-	-	4,115	560	11,541	924
	宮崎 Miyazaki	X	X	X	X	X	X	25	4	10	1
	鹿児島 Kagoshima	X	X	X	X	0	0	65	9	0	0
	計 Total	661	254	132	50	X	X	9,441	1,276	13,943	1,117
沖縄 Okinawa	沖縄 Okinawa	0	0	X	X	36	18	11,619	1,253	X	X
全国計 Grand Total		80,602	29,594	5,398	2,056	118	61	961,105	128,795	716,619	57,404

スピリッツ Spirits		リキュール Liqueurs		粉末酒 雑酒 Powder liquor Other miscellaneous liquor		合 計 Total		区 分 Type 国税局・都道府県 Regional Taxation Bureau /Prefecture			
数 量 Volume	税 額 Amount of tax	数 量 Volume	税 額 Amount of tax	数 量 Volume	税 額 Amount of tax	数 量 Volume	税 額 Amount of tax				
kl	百万円 Million yen	kl	百万円 Million yen	kl	百万円 Million yen	kl	百万円 Million yen				
2,721	224	54,716	4,398	X	X	285,243	45,096	北海道	Hokkaido	札幌 Sapporo	
84	7	243	21	X	X	6,384	682	青森	Aomori	仙台 Sendai	
0	0	50	5	X	X	8,370	1,203	岩手	Iwate		
6,564	544	50,546	4,075	53	4	277,189	41,327	宮城	Miyagi		
21	10	98	12	X	X	32,224	4,716	秋田	Akita		
6	2	229	20	0	0	13,034	1,543	山形	Yamagata		
4,123	308	70,621	5,655	7	1	312,694	53,735	福島	Fukushima		
10,798	871	121,787	9,787	X	X	649,895	103,207	計	Subtotal		
24,472	1,928	141,764	11,389	0	0	779,777	125,436	茨城	Ibaraki		関東信越 Kanto Shinetsu
54,322	4,340	68,005	5,563	X	X	229,253	31,714	栃木	Tochigi		
453	37	144,083	11,541	X	X	293,723	38,622	群馬	Gunma		
26	17	1,045	129	3	1	41,737	5,287	埼玉	Saitama		
18	8	933	169	0	0	48,822	5,849	新潟	Niigata		
5	1	7,101	989	4	1	25,200	3,056	長野	Nagano		
79,296	6,331	362,931	29,780	7	2	1,418,512	209,964	計	Total		
29,275	2,859	155,263	12,901	X	X	663,412	112,609	千葉	Chiba	東京 Tokyo	
8,025	657	52,413	4,213	X	X	170,650	27,009	東京	Tokyo		
26,141	2,279	100,783	8,285	X	X	677,354	106,817	神奈川	Kanagawa		
27	11	623	72	X	X	36,019	3,420	山梨	Yamanashi		
63,468	5,806	309,082	25,471	X	X	1,547,435	249,854	計	Total		
1	0	75	9	X	X	8,197	980	富山	Toyama		金沢 Kanazawa
464	37	3,455	291	X	X	38,949	5,384	石川	Ishikawa		
0	0	72	8	X	X	3,335	350	福井	Fukui		
465	38	3,602	308	X	X	50,482	6,714	計	Total		
192	16	193	23	X	X	9,079	1,144	岐阜	Gifu	名古屋 Nagoya	
19,245	1,675	108,324	9,486	16	1	252,212	36,396	静岡	Shizuoka		
8,894	694	99,443	8,003	59	8	627,266	100,306	愛知	Aichi		
15,646	1,252	22,828	2,113	X	X	60,308	7,534	三重	Mie		
43,977	3,637	230,788	19,625	82	11	948,865	145,379	計	Total		
1,366	109	10,016	804	X	X	112,126	16,319	滋賀	Shiga	大阪 Osaka	
48	4	129,029	10,336	1	0	422,999	55,564	京都	Kyoto		
55,582	4,686	138,187	11,384	X	X	494,877	80,691	大阪	Osaka		
8,215	756	119,776	10,354	X	X	805,402	116,318	兵庫	Hyogo		
0	0	1,466	145	7	1	4,885	483	奈良	Nara		
12	4	2,972	325	1	0	6,531	768	和歌山	Wakayama		
65,224	5,560	401,446	33,348	33	4	1,846,821	270,143	計	Total		
X	X	29	4	0	0	1,569	176	鳥取	Tottori		広島 Hiroshima
X	X	20	2	11	0	3,181	314	島根	Shimane		
5,024	402	35,357	2,853	7	2	251,139	32,535	岡山	Okayama		
6,271	504	7,910	647	7	2	35,571	3,989	広島	Hiroshima		
0	0	160	17	2	0	2,842	306	山口	Yamaguchi		
11,296	906	43,477	3,523	27	4	294,302	37,319	計	Total		
1	0	1,028	171	X	X	4,341	673	徳島	Tokushima	高松 Takamatsu	
2	0	51	5	X	X	1,761	194	香川	Kagawa		
807	61	20,126	1,623	X	X	98,273	17,211	愛媛	Ehime		
1	0	246	28	X	X	7,854	1,037	高知	Kochi		
811	62	21,451	1,828	X	X	112,229	19,115	計	Total		
6,010	642	96,229	7,765	X	X	651,751	106,493	福岡	Fukuoka	福岡 Fukuoka	
X	X	18,056	1,494	4	1	46,551	6,414	佐賀	Saga		
X	X	444	38	X	X	4,911	864	長崎	Nagasaki		
11,447	1,103	114,729	9,297	6	1	703,213	113,771	計	Total		
2,521	211	35,066	2,833	991	20	90,924	14,090	熊本	Kumamoto		熊本 Kumamoto
0	0	27,824	2,246	X	X	188,640	37,293	大分	Oita		
95	35	225	29	X	X	121,597	28,971	宮崎	Miyazaki		
15	6	1,178	156	299	6	138,984	33,726	鹿児島	Kagoshima		
2,631	252	64,293	5,263	1,309	30	540,145	114,079	計	Total		
20	6	16,801	1,108	X	X	74,686	11,137	沖縄	Okinawa	沖縄 Okinawa	
292,154	24,796	1,745,103	143,736	1,524	57	8,471,828	1,325,777	全 国 計 Grand Total			

8 - 3 製 成 数 量

Volume of Production

(1) 製 成 数 量

(単位：kl)

Volume of production

(In kl)

区 分 Type	製 成 数 量 等 Volume of production, etc.					手 持 数 量 Volume in stock (平成23年 3月未 現在 (as of the end of March, 2011))
	製 成 Production	アルコール等 混 Mixing of alcohol, etc.	しょうちゅうの 品目別アルコール 分等変更 Change of alcohol content by item of <i>shochu</i> , etc.	用 途 変 更 等 Change of intended use	計 Total (+ + -)	
清 酒 <i>Sake</i>	(450,880) 452,076	146	0	5,166	(450,242) 447,056	(409,412) 428,913
合 成 清 酒 <i>Sake compound</i>	(29,097) 43,551	4	0	588	(29,090) 42,966	(1,217) 1,802
連続式蒸留しょうちゅう <i>Continuous distillation Japanese spirits (shochu)</i>	419,651	237	60,281	61,719	418,444	25,237
単式蒸留しょうちゅう <i>Simple system distillation Japanese spirits (shochu)</i>	379,352	177	527,013	412,614	493,923	426,759
み り ん <i>Mirin(rice cooking wine)</i>	169,799	264	0	68,261	101,799	13,037
ビ ー ル <i>Beer</i>	2,962,228	0	0	8,415	2,953,814	36,976
果 実 酒 <i>Fruit wine</i>	147,229	5	0	73,462	73,769	42,648
甘 味 果 実 酒 <i>Sweet fruit wine</i>	6,973	3	0	2,993	3,985	2,517
ウ イ ス キ ー <i>Whisky</i>	123,176	0	0	43,052	80,125	13,632
ブ ラ ン デ ー <i>Brandy</i>	5,988	0	0	712	5,273	1,232
発 泡 酒 <i>Sparkling liquor</i>	1,539,421	0	0	591,750	947,672	38,437
そ の 他 の 醸 造 酒 <i>Other brewed liquors</i>	727,375	0	0	8,929	718,447	25,414
原 料 用 ア ル コ ー ル <i>Alcohol for material</i>	} 319,520	440	-	45,787	274,173	15,108
ス ピ リ ッ ツ <i>Spirits</i>						
リ キ ュ ー ル <i>Liqueurs</i>	1,903,791	128	0	189,447	1,714,464	69,021
粉 末 酒 <i>Powder liquor</i>	} 1,829	-	-	202	1,628	897
雑 酒 <i>Miscellaneous liquor</i>						
合 計 <i>Total</i>	9,201,961	1,404	587,299	1,513,107	8,277,549	1,141,547

調査期間等：平成22年4月1日から平成23年3月31日までの間に製成された酒類について、酒類製造者から申告された「酒類の製成及び移出の数量等申告書」に

基づき作成したものである。

(注) 1 犯則分は含まない。

2 ()書は、アルコール分20度分に換算したものである。

3 ウイスキー及びブランデーはアルコール分40度分に、原料用アルコール及びスピリッツはアルコール分100度分にそれぞれ換算したものである。

Period covered by survey, etc.: The table above has been prepared based on the "Information return for the volumes, etc. of alcoholic beverages manufactured and shipped" with regard to alcoholic beverages manufactured during the period April 1, 2010 through March 31, 2011.

Note:1 Figures for tax crime are not included.

2 Figures in the brackets show the volume converted into the quantity of products with alcohol content of 20 %.

3 Figures for "Whisky" and "Brandy" show the volume converted into the quantity of products with alcohol content of 40 %

and figures for "Alcohol for material" and "Spirits" show the volume converted into the quantity of products with alcohol content of 100 %.

(2) 製成数量の累年比較

(単位：kl)

Yearly comparison of volume of production

(In kl)

区 分 Type	平成19年度 FY2007	平成20年度 FY2008	平成21年度 FY2009	平成22年度 FY2010
清 酒 <i>Sake</i>	(509,983)	(490,307)	(471,813)	(450,242)
合 成 清 酒 <i>Sake compound</i>	505,477	487,911	468,602	447,056
連 続 式 蒸 留 酒 <i>Continuous distillation Japanese spirits (shochu)</i>	(36,486)	(34,347)	(30,623)	(29,090)
し ょ う ち ゅ う	52,760	49,800	44,994	42,966
単 式 蒸 留 酒 <i>Simple system distillation Japanese spirits (shochu)</i>	419,213	434,275	433,846	418,444
し ょ う ち ゅ う	580,309	535,332	534,141	493,923
み り ん <i>Mirin (rice cooking wine)</i>	115,909	112,167	105,959	101,799
ビ ー ル <i>Beer</i>	3,469,953	3,212,874	3,036,101	2,953,814
果 実 酒 <i>Fruit wine</i>	66,855	69,532	71,710	73,769
甘 味 果 実 酒 <i>Sweet fruit wine</i>	5,937	4,800	3,629	3,985
ウ イ ス キ ー <i>Whisky</i>	56,468	59,582	67,911	80,125
ブ ラ ン デ ー <i>Brandy</i>	6,084	5,939	5,410	5,273
発 泡 酒 <i>Sparkling liquor</i>	1,527,755	1,382,947	1,102,942	947,672
そ の 他 の 醸 造 酒 <i>Other brewed liquors</i>	833,138	779,421	747,749	718,447
原 料 用 ア ル コ ー ル <i>Alcohol for material</i>	} 156,810	} 271,981	} 269,555	} 274,173
ス ピ リ ッ ツ <i>Spirits</i>				
リ キ ュ ー ル <i>Liqueurs</i>	1,024,792	1,285,256	1,561,766	1,714,464
粉 末 酒 <i>Powder liquor</i>	} 1,505	} 1,495	} 1,610	} 1,628
雑 酒 <i>Miscellaneous liquor</i>				
合 計 Total	8,822,979	8,693,327	8,455,923	8,277,549

(3) 都道府県別の製成数量

Volume of production by prefectures

区 分 Type			製 成 数 量 等 Volume of production, etc.					
			清 酒 Sake	合成清酒 Sake compound	連続式蒸留 しょうちゆう Continuous distillation Japanese spirits (shochu)	単式蒸留 しょうちゆう Simple system distillation Japanese spirits (shochu)	み り ん Mirin (rice cooking wine)	ビ ール Beer
国税局・都道府県 Regional Taxation Bureau / Prefecture								
札幌 Sapporo	北海道 Hokkaido		X	1,287	19,675	332	X	113,157
仙台 Sendai	青森 Aomori		3,912	X	X	148	X	X
	岩手 Iwate		3,622	-	X	110	-	1,881
	宮城 Miyagi		6,159	-	X	1,224	-	94,489
	秋田 Akita		14,990	1,850	X	201	X	170
	山形 Yamagata		8,096	-	X	125	-	X
	福島 Fukushima		12,076	X	428	115	-	193,178
	計 Total		48,855	X	25,065	1,923	X	289,826
関東信越 Kanto Shinetsu	茨城 Ibaraki		3,719	X	1,219	328	X	391,268
	栃木 Tochigi		7,311	X	X	697	X	26,140
	群馬 Gunma		2,856	X	36,909	15	-	72,459
	埼玉 Saitama		17,178	X	6,100	111	X	578
	新潟 Niigata		35,826	35	X	376	X	2,108
	長野 Nagano		8,260	X	280	539	X	1,744
	計 Total		75,150	6,701	76,283	2,066	7,643	494,296
東京 Tokyo	千葉 Chiba		6,353	X	167,351	3,285	38,848	163,261
	東京 Tokyo		1,473	X	X	299	X	75,491
	神奈川 Kanagawa		786	X	X	158	X	275,697
	山梨 Yamanashi		11,977	X	X	50	X	309
	計 Total		20,589	17,102	182,708	3,376	40,146	514,758
金沢 Kanazawa	富山 Toyama		5,622	X	X	X	X	124
	石川 Ishikawa		5,454	X	X	63	X	X
	福井 Fukui		2,481	-	-	X	-	X
	計 Total		13,557	30	287	116	X	9,545
名古屋 Nagoya	岐阜 Gifu		3,911	159	X	144	448	90
	静岡 Shizuoka		3,760	X	X	781	X	99,909
	愛知 Aichi		15,850	2,425	8,929	935	7,744	309,066
	三重 Mie		1,938	X	12,855	635	X	403
	計 Total		25,459	4,417	23,060	2,495	8,230	409,468
大阪 Osaka	滋賀 Shiga		3,126	X	X	23	-	45,976
	京都 Kyoto		71,554	X	X	X	X	119,945
	大阪 Osaka		1,058	X	X	X	X	282,917
	兵庫 Hyogo		138,846	3,786	7,127	723	13,080	229,884
	奈良 Nara		4,368	-	-	5	X	X
	和歌山 Wakayama		2,280	-	X	3	369	X
	計 Total		221,232	7,781	47,673	680	39,111	678,816
広島 Hiroshima	鳥取 Tottori		860	-	X	385	-	X
	島根 Shimane		1,818	-	-	133	X	X
	岡山 Okayama		3,395	-	-	322	4,260	63,945
	広島 Hiroshima		10,046	X	X	120	1,195	X
	山口 Yamaguchi		2,392	-	-	102	-	X
計 Total		18,511	X	X	1,062	5,461	65,277	
高松 Takamatsu	徳島 Tokushima		404	X	X	X	93	-
	香川 Kagawa		1,176	-	-	X	X	X
	愛媛 Ehime		1,789	-	-	497	X	59,446
	高知 Kochi		4,461	-	-	1,401	X	X
	計 Total		7,830	X	X	2,008	90	59,520
福岡 Fukuoka	福岡 Fukuoka		3,380	X	X	41,786	X	233,547
	佐賀 Saga		3,144	-	-	1,798	-	X
	長崎 Nagasaki		899	-	X	3,330	-	X
	計 Total		7,423	X	36,895	46,914	X	233,581
熊本 Kumamoto	熊本 Kumamoto		X	X	X	20,013	X	20,019
	大分 Oita		3,322	-	X	90,002	-	39,959
	宮崎 Miyazaki		X	-	X	134,629	X	79
	鹿児島 Kagoshima		-	X	604	166,676	X	60
	計 Total		4,604	123	2,536	411,320	112	60,117
沖縄 Okinawa	沖縄 Okinawa		X	-	X	21,631	X	25,452
全国計 Grand Total			447,056	42,966	418,444	493,923	101,799	2,953,814

(注) この表は、「(1)製成数量」の「製成数量等」欄を都道府県別に示したものである。

Note: This table shows the breakdown of "Total" of "(1)Volume of production" by prefectures.

(単位：kl)

(In kl)

製 成 数 量 等 Volume of production, etc.						区 分 Type		
果実酒 Fruit wine	甘味果実酒 Sweet Fruit wine	ウイスキー Whisky	ブランデー Brandy	その他 Others	計 Total	国税局・都道府県 Regional Taxation Bureau /Prefecture		
2,556	40	36	13	90,659	231,605	北海道	Hokkaido	札幌 Sapporo
1,136	X	X	X	388	6,810	青森	Aomori	仙台 Sendai
491	3	-	X	115	6,775	岩手	Iwate	
X	X	X	X	152,160	268,563	宮城	Miyagi	
47	X	-	X	132	25,517	秋田	Akita	
977	76	-	2	235	11,197	山形	Yamagata	
X	-	X	-	96,500	302,319	福島	Fukushima	
2,661	202	243	29	249,530	621,181	計	Total	
22	3	X	X	342,037	740,915	茨城	Ibaraki	関東信越 Kanto Shinetsu
12,244	1,661	X	X	165,334	273,308	栃木	Tochigi	
24	2	X	-	216,779	330,627	群馬	Gunma	
79	1	X	-	1,031	31,852	埼玉	Saitama	
438	0	X	12	1,538	40,373	新潟	Niigata	
3,464	3	X	7	13,600	27,986	長野	Nagano	
16,227	1,668	22,742	1,901	740,319	1,444,998	計	Total	
X	77	15,712	685	239,278	648,860	千葉	Chiba	東京 Tokyo
X	X	X	X	37,942	115,254	東京	Tokyo	
24,756	X	X	X	238,621	562,565	神奈川	Kanagawa	
18,785	486	29,510	9	1,409	62,289	山梨	Yamanashi	
43,333	904	47,969	834	517,250	1,388,968	計	Total	
25	1	X	X	93	6,250	富山	Toyama	金沢 Kanazawa
X	X	-	-	12,877	27,855	石川	Ishikawa	
X	X	-	-	81	2,602	福井	Fukui	
88	6	X	X	13,051	36,707	計	Total	
7	X	X	-	1,507	7,555	岐阜	Gifu	名古屋 Nagoya
56	34	X	X	167,428	275,514	静岡	Shizuoka	
369	X	3	X	316,818	662,138	愛知	Aichi	
0	X	X	X	38,016	55,669	三重	Mie	
433	31	3,489	85	523,769	1,000,876	計	Total	
X	X	X	X	47,567	96,759	滋賀	Shiga	大阪 Osaka
226	220	X	X	226,716	467,088	京都	Kyoto	
X	467	X	2,268	77,596	392,434	大阪	Osaka	
X	77	X	137	430,569	822,611	兵庫	Hyogo	
X	X	-	-	1,104	5,506	奈良	Nara	
0	31	-	X	26,240	29,760	和歌山	Wakayama	
295	798	5,574	2,405	809,792	1,814,158	計	Total	
X	X	-	X	28	1,401	鳥取	Tottori	広島 Hiroshima
181	258	-	-	73	2,512	島根	Shimane	
7,490	X	-	X	259,192	338,643	岡山	Okayama	
134	9	X	X	13,563	31,542	広島	Hiroshima	
X	X	-	-	4,380	6,943	山口	Yamaguchi	
7,853	304	X	4	277,236	381,041	計	Total	
X	X	X	X	1,045	3,960	徳島	Tokushima	高松 Takamatsu
X	X	-	-	62	1,359	香川	Kagawa	
X	-	-	-	31,014	92,741	愛媛	Ehime	
X	X	-	X	329	6,202	高知	Kochi	
13	12	X	X	32,450	104,262	計	Subtotal	
34	X	X	X	288,349	604,183	福岡	Fukuoka	福岡 Fukuoka
X	X	-	X	82	5,035	佐賀	Saga	
X	-	X	X	451	4,793	長崎	Nagasaki	
34	24	X	X	288,882	614,011	計	Subtotal	
X	X	X	X	45,302	88,127	熊本	Kumamoto	熊本 Kumamoto
121	1	-	X	36,881	170,291	大分	Oita	
251	X	X	X	246	135,378	宮崎	Miyazaki	
X	13	X	X	1,516	169,161	鹿児島	Kagoshima	
151	2	44	4	83,945	562,957	計	Subtotal	
125	56	X	X	29,501	76,785	沖縄	Okinawa	沖縄 Okinawa
73,769	3,985	80,125	5,273	3,656,384	8,277,549	全国計	Grand Total	

8-4 販売（消費）数量
 Volume of Sales (Consumption)

(1) 酒類の販売（消費）数量

Volume of sales (consumption) of liquors

(単位：k1)
(In k1)

区 分 Type	酒 類 製 造 者 の 移 出 数 量 Volume of shipment by liquor manufacturers						販売業者の販売数量 Volume of sales by distributors		平成23年3月31日現在 販売業者の 手持数量 Volume in stock under distributors as of March 31, 2011	消費者に 対する販 売数量計 Total volume of sales to consumers ①+②
	製造場 (課税) Manufacturing factories (taxable)	製造場の 支店等 Branches of manufacturing factory, etc.	卸売業者 Wholesalers	小売業者 Retailers	消費者 Consumers ①	計 Total	販売業者 Distributors	消 費 者 Consumers ②		
清 酒 Sake	999	103,547	421,561	64,509	12,652	603,286	1,039,293	576,441	71,564	589,088
合 成 清 酒 Sake compound	4,134	19,890	18,297	1,445	111	43,877	87,381	42,941	3,827	43,052
連 続 式 蒸 留 酒 Continuous distillation Japanese spirits (shochu) し ょ う ち ゅ う	1	211,175	169,117	9,857	358	390,513	1,172,386	442,231	58,895	442,586
単 式 蒸 留 酒 Simple system distillation Japanese spirits (shochu) し ょ う ち ゅ う	58	170,395	277,076	31,877	3,468	482,882	820,836	476,683	71,314	480,154
み り ん Mirin(rice cooking wine)	220	71,184	29,174	2,282	2,938	105,799	224,534	97,305	9,932	100,244
ビ ー ル Beer	289	2,755,142	137,666	2,938	6,913	2,902,954	7,713,065	2,757,558	193,166	2,764,465
果 実 酒 Fruit wine	67	44,642	33,822	2,291	4,293	85,117	482,143	258,191	77,421	262,475
甘 味 果 実 酒 Sweet fruit wine	0	1,225	1,370	151	264	3,011	12,423	8,213	2,214	8,479
ウ イ ス キ ー Whisky	9	24,686	48,664	34	94	73,493	239,680	94,203	15,770	94,297
ブ ラ ン デ ー Brandy	0	2,162	2,207	16	5	4,395	15,463	7,872	3,326	7,883
発 泡 酒 Sparkling liquor	80	927,131	27,006	172	440	954,835	2,341,284	947,929	67,890	948,370
原 料 用 ア ル コ ー ル Alcohol for material	1,104	188,380	74,270	51	360	264,168	784,043	211,996	33,060	212,356
ス ピ リ ッ ツ Spirits										
リ キ ュ ー ル Liqueurs	11,152	1,385,739	312,330	4,683	2,931	1,716,853	4,579,584	1,751,292	178,439	1,753,722
そ の 他 の 醸 造 酒 Other brewed liquors	295	678,738	43,401	161	492	723,091	1,659,183	783,814	39,177	784,201
粉 末 酒 Powder liquor	0	21	1,239	167	93	1,523	72,866	23,152	5,751	23,389
雑 酒 Miscellaneous liquor										
合 計 Total	18,417	6,584,135	1,597,213	120,653	35,427	8,355,862	21,244,206	8,479,813	831,777	8,514,765

調査期間等：平成22年4月1日から平成23年3月31日までの間の販売された酒類について、酒類製造者又は酒類販売業者から提出された「移出数量明細書」又は「酒類の販売数量等報告書」に基づき作成したものである。□

Period covered by survey, etc.: The table above has been prepared based on the "Statement of volumes shipped" or "Report on volumes of alcoholic beverages sold" filed by manufacturers or sellers of alcoholic beverages, respectively, with regard to alcoholic beverages sold during the period April 1, 2010 through March 31, 2011.

(2) 販売（消費）数量の累年比較

Yearly comparison of volume of sales (consumption)

区 分 Type	平成19年度 FY2007	平成20年度 FY2008	平成21年度 FY2009	平成22年度 FY2010
清 酒 Sake	664,114	631,521	616,530	589,088
合 成 清 酒 Sake compound	53,039	50,556	46,309	43,052
連 続 式 蒸 留 酒 Continuous distillation Japanese spirits (shochu)	464,869	457,327	461,261	442,586
単 式 蒸 留 酒 Simple system distillation Japanese spirits (shochu)	539,913	515,762	500,192	480,154
み り ん Mirin (rice cooking wine)	104,621	104,634	102,685	100,244
ビ ー ル Beer	3,214,671	2,985,893	2,843,693	2,764,465
果 実 酒 Fruit wine	229,527	226,879	240,116	262,475
甘 味 果 実 酒 Sweet fruit wine	9,814	10,424	8,041	8,479
ウ イ ス キ ー Whisky	75,887	75,014	83,563	94,297
ブ ラ ン デ ー Brandy	9,292	8,727	8,020	7,883
発 泡 酒 Sparkling liquor	1,473,091	1,307,251	1,116,780	948,370
原 料 用 アル コ ー ル Alcohol for material	92,573	145,653	191,523	212,356
ス ピ リ ッ ツ Spirits				
リ キ ュ ー ル Liqueurs	945,494	1,160,951	1,494,755	1,753,722
そ の 他 の 醸 造 酒 Other brewed liquors	840,643	808,962	794,365	784,201
粉 末 酒 Powder liquor	43,816	29,374	29,268	23,389
雑 酒 Miscellaneous liquor				
合 計 Total	8,761,360	8,518,989	8,537,132	8,514,765

(注) 沖縄県分は含まない。

Note: Figures for Okinawa are not included.

(3) 都道府県別の販売（消費）数量
Volume of sales (consumption) by prefectures

区分 Type		清 酒 Sake	合成清酒 Sake compound	連続式蒸留 しょうちゅう Continuous distillation Japanese spirits (shochu)	単式蒸留 しょうちゅう Simple system distillation Japanese spirits (shochu)	みりん Mirin (rice cooking wine)	ビール Beer	果実酒 Fruit wine	甘 味 果実酒 Sweet Fruit wine
札幌 Sapporo	北海道 Hokkaido	24,053	2,154	42,782	6,492	3,610	124,175	12,531	287
仙台 Sendai	青森 Aomori	7,900	942	10,977	3,218	640	29,397	1,963	61
	岩手 Iwate	7,346	507	7,704	3,298	697	25,955	1,920	30
	宮城 Miyagi	11,479	659	8,801	6,466	1,346	40,429	3,782	68
	秋田 Akita	9,218	827	7,815	2,385	588	24,810	1,474	65
	山形 Yamagata	8,146	653	7,129	2,447	760	24,320	1,926	61
	福島 Fukushima	11,820	649	6,507	6,022	1,189	33,433	2,157	42
	計 Total		55,909	4,237	48,933	23,836	5,220	178,344	13,222
関東信越 Kanto Shinetsu	茨城 Ibaraki	12,980	920	9,904	7,440	2,341	45,897	3,474	72
	栃木 Tochigi	10,474	550	8,728	5,554	1,470	35,965	2,848	72
	群馬 Gunma	9,367	807	12,185	3,689	1,369	33,594	2,876	99
	埼玉 Saitama	27,502	1,807	33,225	14,395	3,854	108,567	13,546	274
	新潟 Niigata	27,960	1,818	10,812	4,981	1,822	58,004	3,806	79
	長野 Nagano	15,819	738	8,698	6,759	1,580	43,400	4,753	141
	計 Total		104,102	6,640	83,552	42,818	12,436	325,427	31,303
東京 Tokyo	千葉 Chiba	24,596	1,811	23,422	15,444	5,296	102,506	12,205	265
	東京 Tokyo	68,497	6,407	70,049	47,234	13,953	534,190	74,808	2,691
	神奈川 Kanagawa	32,432	2,220	36,153	21,013	5,327	158,237	19,716	421
	山梨 Yamanashi	4,296	353	3,756	2,956	588	16,954	4,971	248
計 Total		129,821	10,791	133,380	86,647	25,164	811,887	111,700	3,625
金沢 Kanazawa	富山 Toyama	7,872	244	2,991	3,000	645	26,189	1,308	41
	石川 Ishikawa	8,268	330	2,727	3,503	847	26,341	1,626	53
	福井 Fukui	4,867	332	1,320	2,615	622	17,760	759	61
	計 Total		21,007	906	7,038	9,118	2,114	70,290	3,693
名古屋 Nagoya	岐阜 Gifu	10,818	650	4,146	6,323	1,728	34,320	2,134	81
	静岡 Shizuoka	17,916	1,458	16,365	12,554	2,838	72,702	5,601	164
	愛知 Aichi	26,563	2,172	17,357	21,587	7,743	156,886	10,625	325
	三重 Mie	8,093	782	4,250	5,746	1,510	31,976	1,909	102
	計 Total		63,390	5,062	42,118	46,210	13,819	295,884	20,269
大阪 Osaka	滋賀 Shiga	6,144	358	2,231	4,144	1,114	21,806	1,442	90
	京都 Kyoto	13,203	747	3,978	9,065	2,898	65,715	5,670	256
	大阪 Osaka	35,876	2,615	15,993	38,454	7,984	242,750	22,146	557
	兵庫 Hyogo	24,117	1,317	9,942	19,416	4,935	113,051	8,544	293
	奈良 Nara	7,109	277	1,913	4,451	961	21,841	1,494	56
	和歌山 Wakayama	5,646	339	2,268	3,410	1,039	18,485	935	46
	計 Total		92,095	5,653	36,325	78,940	18,931	483,648	40,231
広島 Hiroshima	鳥取 Tottori	3,949	388	1,304	2,777	639	12,472	585	33
	島根 Shimane	4,926	300	1,917	4,112	849	14,218	824	248
	岡山 Okayama	9,000	540	3,660	8,363	1,551	32,729	2,186	82
	広島 Hiroshima	13,213	748	6,002	14,765	2,249	59,090	3,969	175
	山口 Yamaguchi	6,566	449	3,729	7,522	1,157	28,407	1,314	74
計 Total		37,654	2,425	16,612	37,539	6,445	146,916	8,878	612
高松 Takamatsu	徳島 Tokushima	3,710	247	1,451	3,552	713	14,938	784	37
	香川 Kagawa	4,563	318	2,016	3,794	1,248	19,687	1,020	46
	愛媛 Ehime	6,677	505	3,118	6,463	1,558	28,891	1,274	67
	高知 Kochi	4,458	237	2,143	3,496	574	20,395	744	32
	計 Total		19,408	1,307	8,728	17,305	4,093	83,911	3,822
福岡 Fukuoka	福岡 Fukuoka	19,575	1,489	9,398	35,263	3,309	102,793	8,418	265
	佐賀 Saga	4,593	360	1,395	4,948	555	16,064	690	33
	長崎 Nagasaki	5,568	511	3,553	9,265	886	27,116	1,443	52
	計 Total		29,736	2,360	14,346	49,476	4,750	145,973	10,551
熊本 Kumamoto	熊本 Kumamoto	4,226	561	3,177	15,913	1,253	33,300	2,121	73
	大分 Oita	4,464	424	3,187	10,164	749	21,867	1,591	61
	宮崎 Miyazaki	1,844	223	1,429	18,928	503	17,439	1,204	41
	鹿児島 Kagoshima	1,379	309	980	36,767	1,157	25,404	1,359	59
	計 Total		11,913	1,517	8,773	81,772	3,662	98,010	6,275
沖縄 Okinawa	沖縄 Okinawa	1,290	266	389	19,999	656	26,374	2,142	189
全国計 Grand Total		589,088	43,052	442,586	480,154	100,244	2,764,465	262,475	8,479

(注) 1 この表は、「(1)酒類の販売（消費）数量」の「消費者に対する販売数量計」欄を都道府県別に示したものである。

2 「全国計」欄は、沖縄分を含まない。

Note:1 This table shows the breakdown of "Total volume of sales to consumers of (1)Volume of sales (consumption) of liquors by prefectures.

2 Figures for Okinawa are not included in those of Grand Total.

(単位：kl)
(In kl)

ウイスキー Whisky	ブランデー Brandy	発泡酒 Sparkling liquor	原料用 アルコール・ スピリッツ Alcohol for material・ Spirits	リキュール Liqueurs	その他 Others	合計 Total	区分 Type	
							国税局・都道府県 Regional Taxation Bureau/Prefecture	
5,808	265	46,927	8,528	86,912	39,293	403,827	北海道 Hokkaido	札幌 Sapporo
1,381	99	14,304	2,964	21,382	12,079	107,298	青森 Aomori	仙台 Sendai
965	46	9,104	2,584	19,620	9,347	89,122	岩手 Iwate	
2,188	74	13,193	3,647	29,800	9,593	131,523	宮城 Miyagi	
1,015	60	9,504	1,978	17,943	8,196	85,877	秋田 Akita	
1,011	41	6,487	1,677	15,783	5,911	76,356	山形 Yamagata	
1,499	57	10,535	2,674	22,122	8,636	107,337	福島 Fukushima	
8,059	377	63,127	15,524	126,650	53,762	597,513	計 Subtotal	
1,982	237	13,918	3,122	33,448	15,816	151,551	茨城 Ibaraki	
1,367	65	9,842	2,369	21,348	10,117	110,772	栃木 Tochigi	
1,486	97	11,601	2,346	25,411	9,687	114,613	群馬 Gunma	
5,139	243	39,615	11,229	96,543	48,552	404,492	埼玉 Saitama	
2,043	110	19,258	4,051	34,897	13,157	182,801	新潟 Niigata	
1,697	90	12,014	2,260	24,422	12,873	135,242	長野 Nagano	
13,714	842	106,248	25,377	236,069	110,202	1,099,471	計 Total	
4,855	542	34,415	11,023	83,921	40,467	360,759	千葉 Chiba	東京 Tokyo
18,881	1,069	96,465	36,157	262,058	81,105	1,313,568	東京 Tokyo	
7,509	374	54,756	18,220	121,358	49,296	527,036	神奈川 Kanagawa	
782	35	4,576	1,050	9,424	4,447	54,434	山梨 Yamanashi	
32,027	2,020	190,212	66,450	476,761	175,315	2,255,797	計 Total	
637	50	8,804	1,828	13,695	6,021	73,324	富山 Toyama	金沢 Kanazawa
632	65	8,458	1,867	15,344	6,509	76,568	石川 Ishikawa	
347	71	7,109	1,134	8,335	4,543	49,874	福井 Fukui	
1,616	186	24,371	4,829	37,374	17,073	199,766	計 Total	
934	78	12,432	3,212	23,332	11,085	111,269	岐阜 Gifu	名古屋 Nagoya
2,573	179	22,227	5,321	46,679	20,648	227,225	静岡 Shizuoka	
3,891	328	51,703	12,096	98,853	39,608	449,732	愛知 Aichi	
939	91	11,341	2,924	20,847	9,888	100,399	三重 Mie	
8,337	676	97,703	23,553	189,711	81,228	888,625	計 Total	
627	53	8,663	2,280	16,177	7,073	72,209	滋賀 Shiga	大阪 Osaka
1,719	223	23,781	4,263	38,055	15,907	185,477	京都 Kyoto	
6,764	888	92,589	19,616	153,729	62,445	702,410	大阪 Osaka	
3,143	348	49,083	9,613	79,903	33,762	357,470	兵庫 Hyogo	
626	73	9,963	2,369	15,319	9,968	76,424	奈良 Nara	
411	86	9,093	2,429	12,590	6,825	63,600	和歌山 Wakayama	
13,290	1,671	193,172	40,570	315,773	135,980	1,457,590	計 Total	
327	38	5,329	801	8,793	4,943	42,377	鳥取 Tottori	
326	55	5,637	843	8,029	5,744	48,030	島根 Shimane	
1,020	176	14,033	2,482	23,392	12,725	111,939	岡山 Okayama	
1,499	210	27,039	3,955	38,490	21,794	193,196	広島 Hiroshima	
662	198	13,460	1,544	16,248	11,513	92,843	山口 Yamaguchi	
3,834	677	65,498	9,625	94,951	56,719	488,385	計 Total	
341	48	6,646	812	8,648	4,885	46,812	徳島 Tokushima	高松 Takamatsu
482	57	7,079	1,512	12,274	6,335	60,431	香川 Kagawa	
599	100	11,678	1,842	16,127	10,919	89,818	愛媛 Ehime	
405	49	13,013	1,333	9,935	7,296	64,108	高知 Kochi	
1,827	254	38,416	5,499	46,984	29,435	261,169	計 Total	
2,847	435	46,315	6,065	61,554	33,082	330,810	福岡 Fukuoka	福岡 Fukuoka
325	59	7,539	623	8,982	6,084	52,255	佐賀 Saga	
562	109	12,110	1,242	14,489	9,888	86,793	長崎 Nagasaki	
3,734	603	65,964	7,930	85,025	49,054	469,858	計 Total	
645	82	16,653	1,352	19,362	18,683	117,398	熊本 Kumamoto	熊本 Kumamoto
717	136	9,937	1,110	11,776	9,379	75,567	大分 Oita	
304	56	12,398	829	11,032	13,662	79,894	宮崎 Miyazaki	
385	38	17,744	1,180	15,342	17,805	119,905	鹿児島 Kagoshima	
2,051	312	56,732	4,471	57,512	59,529	392,764	計 Total	
370	29	37,813	2,721	30,378	12,154	134,768	沖縄 Okinawa	沖縄 Okinawa
94,297	7,883	948,370	212,356	1,753,722	807,590	8,514,765	全国計 Grand Total	

8 - 5 免 許 場 数

Number of Licensed Sites

(1) 酒類製造免許場数等

Number of licensed sites for manufacturing liquors, etc.

酒 類 の 種 類 Type of liquors	免 許 場 数 Number of licensed sites for manufacturing liquors	左のうち試験の ための免許場数 Number of licensed sites for examination (included in the number mentioned)	製 造 場 数 Number of licensed manufacturing factories	製 造 者 数 Number of licensed manufacturers	蔵 置 場 数 Number of warehousing sites
	場 Site	場 Site	場 Site	者 Person	場 Site
清 酒 Sake	1,886	100	1,736	1,809	404
合 成 清 酒 Sake compound	75	16	2	57	123
連続式蒸留しょうちゅう Continuous distillation Japanese spirits (shochu)	113	21	34	83	157
単式蒸留しょうちゅう Simple system distillation Japanese spirits (shochu)	882	86	375	815	347
み り ん Mirin (rice cooking wine)	108	22	30	90	136
ビ ー ル Beer	276	51	187	218	159
果 実 酒 Fruit wine	436	117	257	374	182
甘 味 果 実 酒 Sweet fruit wine	354	69	10	298	172
ウ イ ス キ ー Whisky	75	24	8	40	160
ブ ラ ン デ ー Brandy	125	46	5	93	164
原 料 用 アル コ ー ル Alcohol for material	106	16	11	88	122
発 泡 酒 Sparkling liquor	1,917	63	40	1,754	334
そ の 他 の 醸 造 酒 Other brewed liquors	2,000	100	224	1,879	326
ス ピ リ ッ ツ Spirits	2,376	94	28	2,164	413
リ キ ュ ー ル Liqueurs	2,170	101	153	1,977	404
粉 末 酒 Powder liquor	13	11	2	7	98
雑 酒 Miscellaneous liquor	2,081	62	4	1,918	334
合 計 Total	14,993	999	3,106	13,664	4,035
各 酒 類 を 通 じ た も の (Real number)	3,106	227		2,822	543

調査対象：酒税法第7条（酒類の製造免許）の規定により免許を受けた場数である。

調査時点：平成23年3月31日

用語の説明：1 「免許場数」欄は、製造免許を付与している酒類の種類（品目を含む。以下同じ）の異なるごとに掲げている。

2 「製造場数」欄は、複数の種類を製造している場合には、製造数量が最も多い酒類の種類に掲げている。

3 「製造者数」欄は、製造者が免許をうけている酒類の種類の異なるごとに掲げている。

Subject of survey: Number of sites licensed according to the provision of Liquor Tax Law, Sec 7 (Manufacturing license for liquors).

Time of survey: As of March 31, 2011.

Terminology: 1 Figures in "Number of licensed sites for manufacturing liquors" are counted by type of liquors (including items, the same hereinafter) for which manufacturing licenses are given.

2 As for "Number of licensed manufacturing factories", in the case that a licensed manufacturing factory manufactures more than one type, it is categorized as a manufacturing factory of its main product.

3 Figures in "Number of licensed manufacturers" are counted by type for which manufactures have manufacturing licenses.

(2) 酒母及びもろみの製造場数

Number of manufacturing factories of yeast mash and unrefined sake

区 分 Type	製 造 場 数 Number of licensed manufacturing factories
酒 母 Yeast mash	場 Site 275
も ろ み Unrefined <i>sake</i>	400

調査時点：平成23年3月31日

Time of survey: As of March 31, 2011.

用語の説明：1 酒母とは、酵母で含糖質物を発酵させることができるもの、酵母を培養したもので、含糖質物を発酵させることができるもの並びにこれらにこうじを混和したものをいう。

2 もろみとは、酒類の原料となる物品に発酵させる手段を講じたもので、こし又は蒸留する前のものをいう。

Terminology: 1 “Yeast mash” means yeast, cultured yeast which can ferment saccharated materials, or mixture of yeast (or cultured yeast) and malted rice.

2 “Unrefined *sake*” means fermented materials for alcoholic beverages before filtering or distilling.

(3) 酒類販売業免許場数及び酒類販売業者数

Number of licensed sites to sell liquors and liquor distributors

区 分 Type	販 売 場 数 Number of licensed sites to sell liquors			販 売 業 者 数 Number of licensed distributors		
	卸売に限る旨の条件が付されているもの Under conditions to limit sales method to wholesale	販売方法に条件が付されていないもの Under no conditions on sales method	計 Total			
		場 Site	場 Site	場 Site	者 Person	
販て限い る売 方な旨も 法いのの にも条件 及が がび付 付卸さ 売れに て*1	全 酒 類 All types of liquors	549	5,663	6,212	3,654	
	ビール Beer	105	2,222	2,327	347	
	洋 酒 Foreign liquors	112	759	871	462	
	輸 出 入 酒 類 Export / import liquors	603	1,293	1,896	1,300	
	自 製 酒 類 Own product liquors	158	460	618	124	
	そ の 他 の 酒 類 Other alcoholic beverages	48	90	138	106	
	合 計 Total	1,575	10,487	12,062	5,993	
	販 売 方 法 が 付 さ れ て い る 小 売 に 限 る 旨 の *2	全 酒 類 *3			175,010	119,996
		一 般 の も の Ordinary ones				
		期 限 付 Retail with time limit			10	2
特 殊 の も の Special ones				112	41	
計 Subtotal				175,132	120,039	
そ の 他 の 酒 類 *4						
一 般 の も の Ordinary ones				3,793	2,488	
期 限 付 Retail with time limit				96	16	
特 殊 の も の Special ones				1,155	1,024	
計 Subtotal				6,557	4,641	
合 計 Total			181,689	124,680		
媒 介 業 Intermediary			480	170		
代 理 業 Agency			-	-		

調査時点：平成23年3月31日

用語の説明：1 媒介業とは、他人間の酒類の売買取引を継続的に媒介することをいう。ただし、営利を目的とするか否かは問わない。

2 代理業とは、製造者又は販売業者の酒類の販売に関する取引を継続的に代理することをいう。ただし、営利を目的とするか否かは問わない。

3 「販売場数」欄は、免許に付される条件により区分した場数を掲げている。

4 「販売業者数」欄は、営業の実態により区分した者数を掲げている。

Time of survey: As of March 31, 2011.

Terminology: 1 "Intermediary" means serving as intermediary of liquor transactions between other parties, regardless whether it is profit-making or not.

2 "Agency" means serving as an agent continuously of a manufacturer or a distributor in liquor transactions, regardless whether it is profit-making or not.

3 Figures in the column "Number of licensed sites to sell liquors" show the number of sites classified according to the condition of licenses.

4 Figures in the column "Number of licensed distributors" show the number of dealers classified by the actual type of business.

*1 Licensed distributors under conditions to limit sales method to wholesale or those under no conditions on sales method

*2 Licensed distributors under conditions to limit sales method to retail

*3 All types of liquors

*4 Other liquors

(4) 免許場数の累年比較

Yearly comparison of licensed sites

(単位：場)
(In site)

年 度 Fiscal year	酒 類 製 造 免 許 場 数 Number of licensed sites for manufacturing liquors							酒 類 製 造 場 数 Number of licensed sites for manufacturing liquors	酒 類 販 売 場 数 Number of licensed selling sites to sell liquors
	清 酒 Sake	合 成 清 酒 Sake compound	し ょ う ち ゅ う 甲 類 Shochu-group A	し ょ う ち ゅ う 乙 類 Shochu-group B	ビ ー ル Beer	そ の 他 Others	計 Total		
平成17年度 FY2005	2,056	75	115	848	305	2,597	5,996	3,139	210,452

年 度 Fiscal year	酒 類 製 造 免 許 場 数 Number of licensed sites for manufacturing liquors							酒 類 製 造 場 数 Number of licensed sites for manufacturing liquors	酒 類 販 売 場 数 Number of licensed selling sites to sell liquors
	清 酒 Sake	合 成 清 酒 Sake compound	連 続 式 蒸 留 し ょ う ち ゅ う Continuous distillation Japanese spirits (shochu)	単 式 蒸 留 し ょ う ち ゅ う Simple system distillation Japanese spirits (shochu)	ビ ー ル Beer	そ の 他 Others	計 Total		
平成18年度 FY2006	2,016	71	115	862	298	13,837	17,199	3,141	214,905
19 2007	1,983	70	113	877	292	13,105	16,440	3,150	215,247
20 2008	1,944	69	112	882	285	12,661	15,953	3,116	212,311
21 2009	1,906	74	114	885	285	12,198	15,462	3,090	196,570
22 2010	1,886	75	113	882	276	11,761	14,993	3,106	193,751

調査時点：翌年3月31日

関 連 表：「(1)酒類の製造免許場数等」、「(3)酒類販売業免許場数及び酒類販売業者数」

Time of survey: March 31 of the following year

Relevant tables: "(1) Number of licensed sites for manufacturing liquors, etc." and "(3) Numbers of licensed sites to sell liquors and licensed liquor distributors".

(5) 都道府県別の免許場数

Number of licensed sites by prefectures

区分 Type 国税局・都道府県 Regional Taxation Bureau / Prefecture			製 造 免 許 場 Number of licensed sites for manufacturing liquors								
			清 酒 Sake	合成清酒 Sake compound	連続式蒸留 しょうちゅう Continuous distillation Japanese spirits (shochu)	単式蒸留 しょうちゅう Simple system distillation Japanese spirits (shochu)	みりん Mirin(rice cooking wine)	ビール Beer	果実酒 Fruit wine	甘味 果実酒 Sweet Fruit wine	ウイスキー Whisky
札幌 Sapporo	北海道 Hokkaido		17	3	4	13	3	23	28	16	4
仙台 Sendai	青森 Aomori		26	1	1	6	1	5	7	3	2
	岩手 Iwate		26	-	2	7	-	5	7	6	-
	宮城 Miyagi		39	-	1	10	-	6	1	2	1
	秋田 Akita		43	4	3	12	1	4	7	5	-
	山形 Yamagata		59	-	1	18	-	2	15	13	-
	福島 Fukushima		80	2	3	31	-	3	3	3	1
	計 Total		273	7	11	84	2	25	40	32	4
関東信越 Kanto Shinetsu	茨城 Ibaraki		58	3	4	24	2	9	8	7	2
	栃木 Tochigi		41	1	1	14	1	8	7	6	2
	群馬 Gunma		33	2	5	7	-	8	7	7	1
	埼玉 Saitama		37	2	3	13	2	3	8	7	2
	新潟 Niigata		100	3	3	17	1	8	13	8	1
	長野 Nagano		89	1	4	32	2	11	31	22	3
	計 Total		358	12	20	107	8	47	74	57	11
東京 Tokyo	千葉 Chiba		41	3	4	25	6	8	6	6	3
	東京 Tokyo		18	2	-	18	3	11	10	8	3
	神奈川 Kanagawa		19	6	7	10	5	16	11	10	7
	山梨 Yamanashi		18	1	3	5	1	4	87	83	5
	計 Total		96	12	14	58	15	39	114	107	18
金沢 Kanazawa	富山 Toyama		26	2	2	3	1	6	5	5	2
	石川 Ishikawa		42	1	1	5	1	4	3	2	-
	福井 Fukui		40	-	-	2	-	4	3	2	-
	計 Total		108	3	3	10	2	14	11	9	2
名古屋 Nagoya	岐阜 Gifu		60	7	7	13	3	3	14	11	2
	静岡 Shizuoka		32	2	4	14	2	17	10	9	2
	愛知 Aichi		56	7	9	15	17	7	11	10	3
	三重 Mie		46	2	4	5	1	8	6	5	2
	計 Total		194	18	24	47	23	35	41	35	9
大阪 Osaka	滋賀 Shiga		51	1	1	4	-	4	3	3	1
	京都 Kyoto		55	2	3	10	3	8	5	7	4
	大阪 Osaka		25	4	4	7	5	10	18	15	7
	兵庫 Hyogo		101	5	11	25	13	12	11	10	3
	奈良 Nara		46	-	-	9	2	2	2	3	-
	和歌山 Wakayama		25	-	1	5	3	3	6	5	-
	計 Total		303	12	20	60	26	39	45	43	15
広島 Hiroshima	鳥取 Tottori		24	-	1	9	-	3	5	4	-
	島根 Shimane		37	-	-	23	3	1	6	4	-
	岡山 Okayama		59	-	-	22	5	5	11	7	-
	広島 Hiroshima		67	2	3	13	5	2	7	5	2
	山口 Yamaguchi		52	-	-	8	-	2	1	1	-
計 Total		239	2	4	75	13	13	30	21	2	
高松 Takamatsu	徳島 Tokushima		29	1	1	9	6	-	2	2	1
	香川 Kagawa		10	-	-	2	1	1	2	1	-
	愛媛 Ehime		50	-	-	15	1	4	4	-	-
	高知 Kochi		21	-	-	9	1	2	3	1	-
	計 Total		110	1	1	35	9	7	11	4	1
福岡 Fukuoka	福岡 Fukuoka		75	1	3	51	1	8	6	5	2
	佐賀 Saga		36	-	-	13	-	1	2	1	-
	長崎 Nagasaki		19	-	1	26	-	4	3	-	1
	計 Total		130	1	4	90	1	13	11	6	3
熊本 Kumamoto	熊本 Kumamoto		14	2	2	48	1	4	6	4	1
	大分 Oita		37	-	-	38	-	4	8	5	-
	宮崎 Miyazaki		2	-	1	44	2	3	6	4	1
	鹿児島 Kagoshima		2	2	3	120	1	3	2	3	1
	計 Total		53	4	6	250	4	14	22	16	3
沖縄 Okinawa	沖縄 Okinawa		5	-	2	53	2	7	9	8	3
全国計 Grand Total			1,886	75	113	882	108	276	436	354	75

(注) この表は、「(1)酒類製造免許場数等」、「(3)酒類販売業免許場数及び酒類販売業者数」を都道府県別に示したものである。

Note: This table shows the breakdown of "(1)Number of licensed sites for manufacturing liquors" and "(3)Number of licensed sites to sell liquors and liquor distributors" by prefectures.

(単位：場、者)
(In site, person)

数			製造場数 Number of licensed manufacturing factories	製造者数 Number of licensed manufacturers	販売場数 Number of licensed sites to sell liquors		販売業者数 Number of distributors		区分 Type	
ブランデー Brandy	その他 Others	計 Total			卸売業 Wholesalers	小売業 Retailers	卸売業 Wholesalers	小売業 Retailers	国税局・都道府県 Regional Taxation Bureau /Prefecture	
6	170	287	79	221	322	8,715	88	5,801	北海道 Hokkaido	札幌 Sapporo
3	123	178	38	150	94	2,461	26	1,813	青森 Aomori	仙台 Sendai
3	155	211	47	198	70	2,514	21	1,906	岩手 Iwate	
1	206	267	54	234	127	3,555	50	2,409	宮城 Miyagi	
2	224	305	57	291	67	2,193	47	1,726	秋田 Akita	
4	322	434	82	422	64	2,241	44	1,668	山形 Yamagata	
-	429	555	101	527	122	3,573	60	2,679	福島 Fukushima	
13	1,459	1,950	379	1,822	544	16,537	248	12,201	計 Total	
4	312	433	72	377	135	4,720	117	3,442	茨城 Ibaraki	関東信越 Kanto Shinetsu
2	209	292	57	190	114	3,184	89	2,269	栃木 Tochigi	
-	199	269	51	233	101	3,018	65	2,073	群馬 Gunma	
-	205	282	47	273	216	7,884	145	4,999	埼玉 Saitama	
4	529	687	141	671	238	4,566	186	3,448	新潟 Niigata	
12	523	730	154	685	153	3,985	115	2,894	長野 Nagano	
22	1,977	2,693	522	2,429	957	27,357	717	19,125	計 Total	
5	225	332	53	290	323	7,683	135	4,736	千葉 Chiba	東京 Tokyo
3	135	211	55	326	2,078	17,107	1,243	10,299	東京 Tokyo	
8	141	240	39	113	537	9,014	225	5,479	神奈川 Kanagawa	
16	269	492	108	399	107	1,898	45	1,464	山梨 Yamanashi	
32	770	1,275	255	1,128	3,045	35,702	1,648	21,978	計 Total	
1	118	171	35	171	82	1,905	26	1,281	富山 Toyama	金沢 Kanazawa
-	220	279	56	269	126	2,006	24	1,338	石川 Ishikawa	
-	203	254	46	254	36	1,506	28	1,064	福井 Fukui	
1	541	704	137	694	244	5,417	78	3,683	計 Total	
-	344	464	90	447	104	2,985	86	1,934	岐阜 Gifu	名古屋 Nagoya
3	226	321	64	280	172	4,808	136	3,433	静岡 Shizuoka	
3	326	464	85	400	321	7,950	158	4,828	愛知 Aichi	
-	254	333	60	313	67	2,422	19	1,584	三重 Mie	
6	1,150	1,582	299	1,440	664	18,165	399	11,779	計 Total	
2	264	334	62	322	70	1,892	60	1,364	滋賀 Shiga	大阪 Osaka
3	249	349	72	285	180	3,758	130	2,416	京都 Kyoto	
10	191	296	52	206	685	10,630	312	6,822	大阪 Osaka	
6	497	694	143	571	367	7,469	272	5,257	兵庫 Hyogo	
-	231	295	51	289	68	1,902	52	1,361	奈良 Nara	
1	159	208	47	202	119	2,187	110	1,707	和歌山 Wakayama	
22	1,591	2,176	427	1,875	1,489	27,838	936	18,927	計 Total	
1	85	132	29	132	37	1,077	27	738	鳥取 Tottori	広島 Hiroshima
-	132	206	55	202	50	1,567	38	1,184	島根 Shimane	
2	283	394	84	370	113	3,202	35	2,230	岡山 Okayama	
2	255	363	81	334	226	4,218	141	2,957	広島 Hiroshima	
-	217	281	59	280	107	2,450	93	1,837	山口 Yamaguchi	
5	972	1,376	308	1,318	533	12,514	334	8,946	計 Total	
1	144	196	38	195	173	1,348	17	1,098	徳島 Tokushima	高松 Takamatsu
-	55	72	14	63	114	1,558	16	1,090	香川 Kagawa	
-	276	350	66	341	203	2,518	27	1,793	愛媛 Ehime	
1	120	158	38	141	108	1,586	21	1,307	高知 Kochi	
2	595	776	156	740	598	7,010	81	5,288	計 Total	
2	383	537	95	485	412	6,576	279	4,282	福岡 Fukuoka	福岡 Fukuoka
2	175	230	40	230	57	1,281	45	848	佐賀 Saga	
1	105	160	35	148	64	2,406	39	1,785	長崎 Nagasaki	
5	663	927	170	863	533	10,263	363	6,915	計 Total	
2	134	218	63	192	401	2,801	40	2,296	熊本 Kumamoto	熊本 Kumamoto
3	220	315	64	294	238	1,982	26	1,560	大分 Oita	
2	85	150	52	130	297	1,768	17	1,433	宮崎 Miyazaki	
2	201	338	131	304	768	3,431	49	3,045	鹿児島 Kagoshima	
9	640	1,021	310	920	1,704	9,982	132	8,334	計 Total	
2	135	226	64	214	1,429	2,189	969	1,703	沖縄 Okinawa	沖縄 Okinawa
125	10,663	14,993	3,106	13,664	12,062	181,689	5,993	124,680	全国計 Grand Total	

9 ~ 15 消費税、酒税以外の間接税各表

統計表を見る方のために

1 利用上の注意

この章は、平成22年4月1日から平成23年3月31日までの消費税、酒税以外の間接税の申告又は処理による課税実績を掲げた。ただし、印紙税については上記期間における現金納付に係る分を掲げた。

2 消費税、酒税以外の間接税の概要

(1) 「9 たばこ税及びたばこ特別税」

たばこ税は、紙巻たばこ等の製造たばこに対して課税される。

たばこ税の税率は、次のとおりである。

イ 喫煙用の製造たばこ	}	1,000本につき	平成22年9月30日まで	3,552円
・第1種（紙巻たばこ）			平成22年10月1日から	5,302円
・第2種（パイプたばこ）				
・第3種（葉巻きたばこ）				
・第4種（刻みたばこ）				
ロ かみ用の製造たばこ				
ハ かぎ用の製造たばこ				
ニ 紙巻たばこ旧3級品		1,000本につき	平成22年9月30日まで	1,686円
			平成22年10月1日から	2,517円

（注）たばこ特別税は、たばこ税にあわせて課され、上記イ～ハについては1,000本につき820円、ニは1,000本につき389円である。

(2) 「10 揮発油税及び地方揮発油税」

揮発油税及び地方揮発油税は、揮発油に対して課税される。

揮発油税及び地方揮発油税の税率は、揮発油1klにつき次の金額である。

揮発油税	48,600円
地方揮発油税	5,200円
計	53,800円

(3) 「11 航空機燃料税」

航空機燃料税は、航空機に積み込まれる航空機燃料に対して課税される。

航空機燃料税の税率は、航空機燃料1klにつき26,000円である。

ただし、沖縄路線航空機 ...	1klにつき13,000円
特定離島路線航空機 ...	1klにつき19,500円

(4) 「12 石油ガス税」

石油ガス税は、自動車用の石油ガス容器に充てんされる石油ガスに対して課税される。

石油ガス税の税率は、課税石油ガス1kgにつき17円50銭である。

(5) 「13 石油石炭税」

石油石炭税は、原油の採取場から移出する原油、ガス状炭化水素又は石炭及び保税地域から引き取る原油若しくは石油製品、ガス状炭化水素又は石炭に対して課税される。

石油石炭税の税率は、原油及び輸入石油製品は1kl当たり2,040円、ガス状炭化水素は1t当たり1,080円、石炭は1t当たり700円である。

(6) 「14 印紙税」

印紙税は、流通取引に関連して作成される文書に対して課税される。

印紙税の税率は、次のとおりである。（一般的な契約書、証書等のうち主なものについて掲げた）

- イ 不動産の譲渡契約書、消費貸借契約書、運送契約書
 - 契約金額により 200円～60万円（契約金額1万円未満は非課税）
 - 不動産の譲渡契約書で契約金額が1,000万円を超えるものについては税率が軽減されている。
- ロ 請負契約書
 - 契約金額により 200円～60万円（契約金額1万円未満は非課税）
 - 建設工事に係る請負契約書で契約金額が1,000万円を超えるものについては税率が軽減されている。
- ハ 約束手形、為替手形
 - 手形金額により 200円～20万円（手形金額10万円未満は非課税）
- ニ 株券、出資証券、社債券、受益証券
 - 券面金額により 200円～2万円
- ホ 預貯金証書、保険証券、信用状等
 - 1通につき200円
- ヘ 配当金領収証、配当金振込通知書
 - 配当金額3,000円以上の場合200円（配当金額3,000円未満は非課税）

- ト 金銭、有価証券の受取書で営業に関するもの
受取金額により200～20万円（受取金額3万円未満は非課税）
- チ 預貯金通帳、信託通帳、掛金通帳
1冊1年につき200円
- リ 判取帳
1冊1年につき4,000円

- (7) 「15 電源開発促進税」
電源開発促進税は、一般電気事業者の販売電気の電力量に対して課税される。
電源開発促進税の税率は、販売電気kWhにつき375円である。

9-15 Table for Indirect Tax other than Consumption Tax and Liquor Tax

For the people who use the statistical tables

1 Notes on use

This section shows the status of taxation of indirect tax other than consumption tax and liquor tax according to returns filed or dispositions made between April 1, 2010 and March 31, 2011.

As for stamp tax, however, figures for tax payment by cash

2 Outline of indirect taxes other than consumption tax and liquor tax

(1) "9 Tobacco tax and Special tobacco surtax"

Tobacco tax is levied on manufactured tobacco such as cigarettes.

The tax rates of tobacco tax are as follows.

A: Manufactured tobacco for smoking	}	3,552 yen per 1,000 pieces on or before September 30, 2010 5,302 yen per 1,000 pieces on or after October 1, 2010
* Type 1 (cigarette)		
* Type 2 (pipe smoking tobacco)		
* Type 3 (cigar)		
* Type 4 (shredded tobacco)		
B: Manufactured chewing tobacco		
C: Manufactured sniffing tobacco		
D: Former third class cigarette :		1,686 yen per 1,000 pieces on or before September 30, 2010 2,517 yen per 1,000 pieces on or after October 1, 2010

Note: Special tobacco surtax has been levied on top of Tobacco tax. The tax rate of special tobacco surtax on A to C is 820 yen per 1000 pieces and that for D 389 yen per 1000 pieces.

(2) "10 Gasoline tax and Local gasoline tax"

Gasoline tax and Local gasoline tax are imposed on gasoline. The tax rates of gasoline tax and local gasoline tax per kiloliter are as follows.

Gasoline tax: 48,600 yen

Local gasoline tax: 5,200 yen

Total: 53,800 yen

(3) "11 Aviation fuel tax"

Aviation fuel tax is imposed on aviation fuel supplied to aircraft. The tax rate is 26,000 yen per kiloliter of aviation fuel. But as for Okinawa air route, the tax rate for aviation fuel loaded in an aircraft (limited to the amount consumed on the route) has been 13,000 yen per kiloliter.

For air routes to solitary islands, aviation fuel tax rate is 19,500 yen per kiloliter.

(4) "12 Liquefied petroleum gas tax"

Liquefied petroleum gas tax is imposed on petroleum gas filled in the fuel tanks of automobiles.

The tax rate is 17.5 yen per kilogram of taxable petroleum gas.

(5) "13 Petroleum and coal tax"

Petroleum and coal tax is levied on (1) crude petroleum, gaseous hydrocarbons, and coal extracted from crude sources and (2) crude petroleum, petroleum products, gaseous hydrocarbons, and coal taken from bonded areas. The tax rate is 2,040 yen per kl for crude oil and imported petroleum products; 1,080 yen 1t for gaseous hydrocarbons; and 700 yen per 1t for coal.

(6) "14 Stamp tax"

Stamp tax is levied on certain documents related to transactions or distribution. The tax rates of stamp tax are as follows. (The rates listed are those for major documents among ordinary contracts and certificates.)

A: Contract for transfer of real estate, Contract for loan for consumption, Contract for transportation

From 200 yen to 600,000 yen depending on the amount of contract. (Non-taxable when the amount of contract is less than 10,000 yen.)

The tax rate

B: Contract agreement

From 200 yen to 600,000 yen depending on the amount of contract. (Non-taxable when the amount of contract is less than 10,000 yen.)

The tax rate is reduced when the amount of contract agreement for construction exceeds 10 million yen.

C: Promissory note, Bill of exchange

From 200 yen to 200,000 yen depending on the amount of bill. (Non-taxable when the amount of bill is less than 100,000 yen.)

9 ~ 15 消費税、酒税以外の間接税各表

D: Share certificate, Investment certificate, Bond certificate, Beneficiary certificate
From 200 yen to 20,000 yen depending on the face value

E: Deposit certificate, Insurance certificate, Letter of credit
200 yen per document

F: Dividend warrant, Dividend transfer notice
200 yen when the amount of dividend exceeds 3,000 yen. (Non-taxable when the amount of dividend is less than 3,000 yen.)

G: Receipt of cash or securities related to business
From 200 yen to 200,000 yen depending on the amount of receipt. (Non-taxable when the amount of dividend is less than 30,000 yen.)

H: Bankbook, Trust bankbook, Passbook
200 yen per book, per year

I: Receipt book (Hantoricho)
4,000 yen per book, per year

(7) "15 Promotion of power-resources development tax"

Promotion of power-resources development tax is levied on electric power sold by general electric power companies. The tax rate for the promotion of power-resources development tax is 375 yen.

9 たばこ税及びたばこ特別税

Tobacco Tax and Special Tobacco Surtax

(1) 課税状況

Statistics of taxation

区 分 Type	国 税 庁 National Tax Agency		税 関 分 Customhouse	
	課税標準数量 Quantity as tax base	税 額 Amount of tax	課税標準数量 Quantity as tax base	税 額 Amount of tax
	千本 Thousand	百万円 Million yen	千本 Thousand	百万円 Million yen
平成 17 年 度 FY2005	193,385,464	755,281	96,588,795	381,215
18 2006	177,621,791	738,011	95,775,268	406,189
19 2007	169,517,896	732,519	95,515,543	417,659
20 2008	161,670,952	698,533	82,460,652	360,625
21 2009	152,797,385	659,812	82,632,014	361,326
22 2010	139,146,335	658,995	77,619,344	386,176
紙巻たばこ Cigarette	139,136,679	658,945	77,451,839	385,292
パイプたばこ Pipe smoking tobacco	-	-	66,912	353
葉巻たばこ Cigar	3	0	98,650	518
刻みたばこ Shredded tobacco	1,587	8	347	2
かみ用の製造たばこ Manufactured chewing tobacco	381	2	1,403	9
かぎ用の製造たばこ Manufactured sniffing tobacco	7,686	39	193	1
計 Total	139,146,335	658,995	77,619,344	386,176
手持品課税額 Amount of tax for goods in stock		29,436		-
合計税額 Total amount of tax		688,430		386,176
控除税額 Amount of tax deducted		5,524		0
差引税額 Amount of tax after deduction		682,906		386,176
Additional tax 加算税	過少申告 For understatement	-		0
	無申告 For failure to file	0		-
課税人員 Number of taxed taxpayers		426 人 Person		77,252 人 Person
還付金額 Amount of refund		27 百万円 Million yen		3,810 百万円 Million yen
納期限延長税額 Amount of tax subject to postponement of due date for tax payment		-		43,782

調査期間等：平成22年4月1日から平成23年3月31日までの間の申告又は処理による課税実績である。

Period covered by survey : This table shows the status of taxation based on returns filed or cases processed between April 1, 2010 and March 31, 2011.

(2) 免除状況

Statistics of exemption

(単位：百万本)
(In million pieces)

区 分 Type	未 納 税 Non-taxable transference	輸 出 免 税 Export exemption	そ の 他 Others	合 計 Total
紙巻たばこ Cigarette				
本則税率 Regular tax rate	265,402	19,154	7	284,563
暫定税率 Temporary tax rate	7,381	6	-	7,387
小 計 Subtotal	272,784	19,160	7	291,950
パイプたばこ Pipe smoking tobacco	-	-	-	-
葉巻たばこ Cigar	-	-	-	-
刻みたばこ Shredded tobacco	0	-	-	0
かみ用の製造たばこ Manufactured chewing tobacco	0	-	-	0
かぎ用の製造たばこ Manufactured sniffing tobacco	20	0	-	20
合 計 Total	272,804	19,160	7	291,970
人 員 Number of taxpayers	974 Persons	1,180 Persons	65 Persons	2,219 Persons

資料：消費税室調

調査期間等：平成22年4月1日から平成23年3月31日までの間に免除の申請又は処理をしたものである。

(注) 税関分は含まない。

Source: Consumption Tax Office

Period covered by survey: This table shows the statistics of applications for exemption filed or cases processed between April 1, 2010 and March 31, 2011.

Note: Figures for customhouse are not included.

(3) 製造場数

Number of manufacturing factories

(単位：場)

(In site)

区 分 Type	場 数 Number of factories	
製 造 場 Manufacturing factories	製造たばこ製造場 Manufacturing factories for manufactured tobacco	32
	原料事務所 Regional leaf tobacco procuring office	5
	その他 Others	30
法定製造場 Statutory manufacturing factories	262	
合 計 Total	329	

調査時点：平成23年3月31日

Time of survey: March 31, 2011

10 揮発油税及び地方揮発油税

Gasoline Tax and Local gasoline Tax

(1) 課税状況

Statistics of taxation

区 分 Type		数 量 Volume	税 額 Amount of tax
平成17年度	FY2005	59,903,049	3,218,179
18	2006	58,930,436	3,165,874
19	2007	58,101,157	3,121,277
20	2008	55,679,610	2,847,157
21	2009	55,645,933	2,989,173
22	2010	55,992,090	3,007,657
移出数量	Amount of shipment	57,074,766	
工タノール相当数量	Amount of ethanol equivalent	335,635	
欠減控除数量	Amount of deduction for loss of reduction	766,216	
場内消費数量	Amount consumed in sites	582	
用途外使用等数量	Amount used for unintended use	18,594	
課税標準	Tax base	55,992,090	3,007,657
控除税額	Amount of deduct tax		239
差引計	Total after deduction		3,007,417
Additional tax 加算税合	過少申告 無申告	For understatement	3
		For failure to file	14
		Total	3,007,434
課税人員	Number of taxable taxpayers		人 Person 1,761
還付金額	Amount of refund		百万円 Million yen 1
納期限延長税額	Amount of tax subject to postponement of due date for tax payment		442,340

調査期間等：平成22年4月1日から平成23年3月31日までの間の申告又は処理による課税実績である。

(注) 1 税関分は含まない。

2 平成21年4月1日以降、地方道路税は、地方揮発油税に名称が変更。したがって旧地方道路税に係る課税実績を含んでいる。

Period covered by survey : This table shows the status of taxation based on returns filed or cases processed between April 1, 2010 and March 31, 2011.

Note: 1 Figures for customhouse are not included.

2 After April 1, 2009, Local Road tax was changed to Local Gasoline tax. This table includes the status of taxation of Local Road tax.

(2) 税関分の課税状況

Statistics of taxation for custom house

区 分 Type		数 量 Volume	税 額 Amount of tax
引取数量	Amount of receiving	571,855	百万円 Million yen
工タノール相当数量	Amount of ethanol equivalent	-	
欠減控除数量	Amount of deduction for loss of reduction	7,681	
場内消費数量	Amount consumed in sites	-	
用途外使用等数量	Amount used for unintended use	-	
計	Total	564,174	30,368
控除税額	Amount of deduct tax		-
差引計	Total after deduction		30,368
Additional tax 加算税合	過少申告 無申告	Defidient returns	0
		No returen or returen after due dat	-
		Total	30,368
課税人員	Number of taxpayers		人 Person 1,663
還付金額	Amount of retund		百万円 Million yen -
納期限延長税額	Amount of tax subject to postponement of due date for tax payment		1,756

調査期間等：平成22年4月1日から平成23年3月31日までの間の申告又は処理による課税実績である。

Period covered by survey : This table shows the status of taxation based on returns filed or cases processed between April 1, 2010 and March 31, 2011

(3) 免除状況

Statistics of exemption

区 分 Type		課 税 外 数 量 等 Non-taxable volume, etc.	
		件 数 Number of cases	数 量 Volume
		件 Case	kl
未 納 税 移 出	Non-taxable transference	1,221	44,759,127
輸 出 免 税	Export exemption	180	676,604
灯 油 免 税	Exemption for kerosene	830	25,920,139
航 空 機 燃 料 用	For aviation fuel	1,068	620,665
For petrochemicals 用	石 油 化 学 用 { ガス用	-	-
	石 油 化 学 用 { その他	1,031	67,500,417
発 電 等 用	For electric power generation, etc.	-	-
ゴ ム 用	For rubber	204	11,295
塗 料 用	For paint	1,050	52,790
ノ ル マ ル パ ラ フ ィ ン 用	For normal paraffin	-	-
印 刷 用 イ ン キ 用	For printing ink	289	3,311
接 着 剤 用	For adhesive agent	145	7,546
洗 浄 用 又 は 離 型 用	For cleansing or for mold release	435	13,622
駐 留 軍 用	For stationary troops	115	7,824
外 国 公 館 等 用	For foreign government offices	367	2,007
そ の 他	Others	13	25
合 計	Total	6,948	139,575,373

資料：消費税室調

調査期間等：平成22年4月1日から平成23年3月31日までの間に免税の申請又は処理したものである。

(注) 税関分は含まない。

Source: Consumption Tax Office

Period covered by survey : This table shows the status of applications for exemption filed or cases processed between April 1, 2010 and March 31, 2011.

Note: Figures for customhouse are not included.

(4) 関係場数

(単位：場)

Number of related factories, etc.

(In site)

区 分 Type		場 数 Number of sites
平 成 17 年 度		FY2005 6,216
18		2006 6,311
19		2007 5,959
20		2008 5,971
21		2009 5,824
22		2010 5,977
Manufacturing factories	製 造 場 { 製油所	Oil refineries 51
	製 造 場 { 天然揮発油製造場	Natural volatile oil refineries 11
	製 造 場 { 廃油再生工場	Waste oil recycling facilities 23
	製 造 場 { その他	Others 365
Petrochemical plants	石 油 工 場 { ガス工場	Gas plant 3
	石 油 工 場 { 特定石油化学製品製造場	Manufacturing plants of specified petrochemicals 211
	石 油 工 場 { その他	Others 53
未 納 税 蔵 置 場	Non-taxable warehousing sites	265
特 定 石 油 化 学 製 品 蔵 置 場	Warehousing site of specified petrochemicals	451
Facilities using tax exempt gasoline	免 税 揮 発 油 使 用 場 { 航空用揮	For aviation fuel 919
	免 税 揮 発 油 使 用 場 { 発電等用揮	For electric power generation, etc. -
	免 税 揮 発 油 使 用 場 { ゴム用揮	For rubber 201
	免 税 揮 発 油 使 用 場 { 塗料用揮	For paint 92
	免 税 揮 発 油 使 用 場 { ノルマルパラフィン用揮	For normal paraffin 1
	免 税 揮 発 油 使 用 場 { 印刷用インキ用揮	For printing ink 57
	免 税 揮 発 油 使 用 場 { 接着剤用揮	For adhesive agent 42
	免 税 揮 発 油 使 用 場 { 洗浄用又は離型用揮	For cleansing or for mold release 112
特 定 石 油 化 学 製 品 使 用 場	Facilities using specified petrochemicals	2,783
駐 留 軍 等 用 免 税 使 用 場 指 定 店 舗	Designated shops as sites providing non-taxables for stationary troops	11
外 国 公 館 等 用 指 定 給 油 所	Designated filling stations as sites for foreign government offices	312
合 計	Total	5,977

調査時点：平成23年3月31日

Time of survey: March 31, 2011

(5) 国税局別の課税状況

Statistics of taxation by Regional Taxation Bureaus

区分 Type 国税局 Regional Taxation Bureau	数 Volume					税 額 Amount of tax	免除数量 Volume of Exemption	関係場数 Number of related factories, etc.
	移出数量 Volume of shipment	エタノール 相当数量 Amount of ethanol equivalent	欠減控除数量 Volume of deduction for loss of reduction	場 内 消費数量等 Volume consumed in sites, etc.	計 Total			
	kl	kl	kl	kl	kl	百万円 Million yen	kl	場 Site
札幌 Sapporo	2,835,501	-	38,520	18,543	2,815,525	151,438	7,037,581	195
仙台 Sendai	3,459,217	-	46,699	-	3,412,518	183,593	2,230,858	379
関東信越 Kanto Shinetsu	2,590,782	27,328	34,606	44	2,528,892	136,053	11,963,728	1,031
東京 Tokyo	19,039,168	273,298	253,339	279	18,512,811	995,988	55,882,267	1,028
金沢 Kanazawa	431,467	-	5,825	0	425,642	22,900	254,368	269
名古屋 Nagoya	7,571,541	0	102,216	86	7,469,411	401,854	12,141,471	771
大阪 Osaka	7,541,923	11,533	101,657	165	7,428,897	399,675	9,604,152	1,223
広島 Hiroshima	8,461,166	618	114,217	48	8,346,379	449,035	29,372,007	408
高松 Takamatsu	3,009,269	6,650	40,535	-	2,962,083	159,360	5,613,676	123
福岡 Fukuoka	116	-	2	1	115	6	87,733	400
熊本 Kumamoto	1,402,723	16,179	18,718	8	1,367,834	73,589	5,083,412	133
沖縄 Okinawa	731,894	30	9,880	-	721,984	34,166	304,121	17
全国計 Total	57,074,766	335,635	766,216	19,175	55,992,090	3,007,657	139,575,373	5,977

(注) この表は、「(1)課税状況」、「(3)免除状況」、「(4)関係場数」を国税局別に示したものである。

Note: This table shows “(1) Statistics of taxation”, “(3) Statistics of Exemption”, and “(4) Number of related sites” by Regional Taxation Bureaus.

11 航空機燃料税

Aviation Fuel Tax

(1) 課税状況

Statistics of taxation

区 分 Type		数 量 Volume	税 額 Amount of tax
		kl	百万円 Million yen
平成 17 年度	FY2005	5,188,636	120,476
18	2006	5,355,633	123,920
19	2007	5,256,867	121,267
20	2008	5,023,899	115,397
21	2009	4,760,884	108,972
22	2010	4,571,018	104,349
積込数量及び税額		Volume of loaded fuel and amount of tax	104,349
うち軽減税率 The part subject to reduced tax rate	沖縄路線航空機に係る軽減	For air route to Okinawa	12,455
	特定離島路線航空機に係る軽減	For air routes to solitary islands	6,126
控除税額		Amount of deduct tax	15,080
うち軽減税率 The part subject to reduced tax rate	沖縄路線航空機に係る軽減	For air route to Okinawa	3,485
	特定離島路線航空機に係る軽減	For air routes to solitary islands	3,169
差引計		Total after deduction	89,269
Additional tax 加算税	過少申告	For understatement	0
	無申告	For failure to file	0
	重	For fraud case	-
合計		Total	89,269

調査期間等：平成22年4月1日から平成23年3月31日までの間の申告又は処理による課税実績である。

Period covered by survey : This table shows the status of taxation based on returns filed or cases processed between April 1, 2010 and March 31, 2011.

(2) 関係場数

(単位：場)
(In site)

Number of related sites

区 分 Type		納 税 地 数 Number of taxable sites
特例承認に係るもの		598
Others その他	定期運送事業者に係るもの	93
	その他のもの	1,301
	計	1,992

調査時点：平成23年3月31日

Time of survey: March 31, 2011

12 石油ガス税

Liquefied Petroleum Gas Tax

(1) 課税状況

Statistics of taxation

区 分 Type		重 量 Weight	税 額 Amount of tax
		t	百万円 Million yen
平成 17 年度	FY2005	1,626,402	28,462
18	2006	1,594,066	27,893
19	2007	1,569,658	27,465
20	2008	1,485,570	26,000
21	2009	1,409,363	24,685
22	2010	1,370,253	23,988
移出重量	Amount of shipment	1,370,253	23,988
控除税額	Amount of deduct tax		31
差引計	Total after deduction		23,956
Additional tax	加算税 { 過少申告	For understatement	0
	{ 無申告	For failure to file	1
合計	Total		23,958
課税人員	Number of taxpayers		人 Person 31,196
還付金額	Amount of refund		百万円 Million yen -
納期限延長税額	Amount of tax subject to postponement of due date for tax payment		143

調査期間等：平成22年4月1日から平成23年3月31日までの間の申告又は処理による課税実績である。

(注) 税関分は含まない。

Period covered by survey : This table shows the status of taxation based on returns filed or cases processed between April 1, 2010 and March 31, 2011.

Note: Figures for customs are not included.

(2) 免除状況

Statistics of exemption

区 分 Type		件 数 Number of cases	重 量 Weight
		件 Case	t
輸出免税	Export exemption	-	-
Specified use exemption	特定免税用途 { 原料用	For materials	1
		For heat source	-
駐留軍用免税	Exemption for stationary troops	-	-
その他	Others	-	-
合計	Total	1	0

資料：消費税室調

調査期間等：平成22年4月1日から平成23年3月31日までの間に免除の申請又は処理をしたものである。

Source: Consumption Tax Office

Period covered by survey : This table shows the statistics of applications for exemption filed or cases processed between April 1, 2010 and March 31, 2011.

(3) 関係場数

Number of related sites

区 分 Type		場 数 Number of sites
		場 Site
平成 17 年度	FY2005	2,736
18	2006	2,766
19	2007	2,724
20	2008	2,707
21	2009	2,725
22	2010	2,748
営業用スタンド	Gas station for business operation	1,729
自家用スタンド	Gas station for private use	330
着脱式容器充てん場	Removable container filling station	560
その他の	Others	129
合 計	Total	2,748
免税石油ガス使用場 Sites using tax exempt liquefied petroleum gas	原料用 For materials	-
	熱源用 For heat source	-

調査時点：平成23年3月31日

Time of survey: March 31, 2011

(4) 国税局別課税状況

Statistics of taxation by Regional Taxation Bureaus

国税局 Regional Taxation Bureau	移出重量 Weight of shipment	税 額 Amount of tax	課税人員 Number of taxpayers	関係場数 Number of related sites
	t	百万円 Million yen	人 Person	場 Site
札幌 Sapporo	77,401	1,355	1,719	151
仙台 Sendai	77,119	1,350	3,352	292
関東信越 Kanto Shinetsu	118,001	2,065	5,140	481
東京 Tokyo	420,011	7,360	4,021	345
金沢 Kanazawa	19,763	346	1,004	89
名古屋 Nagoya	127,643	2,232	4,174	357
大阪 Osaka	232,012	4,060	3,245	289
広島 Hiroshima	72,078	1,261	2,290	205
高松 Takamatsu	33,267	582	1,697	140
福岡 Fukuoka	99,454	1,740	1,739	154
熊本 Kumamoto	56,680	992	2,365	203
沖縄 Okinawa	36,825	644	450	42
計 Total	1,370,253	23,988	31,196	2,748

(注) この表は、「(1)課税状況」、「(3)関係場数」を国税局別に示したものである。

This table shows "(1) Statistics of taxation" and "(3) Number of related sites" by Regional Taxation Bureaus.

13 石油石炭税

Petroleum and Coal Tax

(1) 課税状況

Statistics of taxation

区 分		数 量	税 額		
Type		Volume	Amount of tax		
原 油 製 品	Crude oil	kl	百万円 Million yen		
	Petroleum product	861,329	1,757		
ガ ス 状 炭 化 水 素 炭	Gaseous hydrocarbon	t	3,606		
	Coal	3,338,867	1,074		
	計	1,534,234	6,437		
控 除 税 額	Amount of deduct tax		1,550		
差 引 計	Total after deduction		4,887		
Additional tax	加 算 税	過 少 申 告	For understatement	2	
			無 申 告	For failure to file	-
			合 計	Total	4,890
課 税 人 員	Number of taxpayers		人 Person 441		
還 付 金 額	Amount of refund		百万円 Million yen 60,995		
納 期 限 延 長 税 額	Amount of tax subject to postponement of due date for tax payment		301		

調査期間等：平成22年4月1日から平成23年3月31日までの間の申告又は処理による課税実績である。

(注) 税関分は含まない。

Period covered by survey : This table shows the status of taxation based on returns filed or cases processed between April 1, 2010 and March 31, 2011.

Note: Figures for customhouse are not included.

(2) 税関分の課税状況

Statistics of taxation for custom house

区 分		数 量	税 額		
Type		Volume	Amount of tax		
原 油 製 品	Crude oil	kl	百万円 Million yen		
	Petroleum product	177,578,990	362,261		
ガ ス 状 炭 化 水 素 炭	Gaseous hydrocarbon	t	19,713		
	Coal	9,661,382	106,111		
	計	98,249,884	68,724		
控 除 税 額	Amount of deduct tax	98,176,836	556,809		
差 引 計	Total after deduction		-		
Additional tax	加 算 税	過 少 申 告	For understatement	556,809	
			無 申 告	For failure to file	-
			合 計	Total	0
課 税 人 員	Number of taxpayers		人 Person 10,572		
還 付 金 額	Amount of refund		百万円 Million yen -		
納 期 限 延 長 税 額	Amount of tax subject to postponement of due date for tax payment		81,282		

調査期間等：平成22年4月1日から平成23年3月31日までの間の申告又は処理による課税実績である。

Period covered by survey : This table shows the status of taxation based on returns filed or cases processed between April 1, 2010 and March 31, 2011.

(3) 免除状況

Statistics of exemption

区 分 Type		件 数 Number of cases	数 量 Volume
		件 Case	kl
未 納 税 移 出	Non-taxable transference	11	45,208
輸 出 免 税	Export exemption	-	-
石 油 化 学 用 免 税	Exemption for the use in petrochemical industries	-	-
農 林 漁 業 用 免 税	Exemption for the use in agriculture, forestry and fishery	-	-
駐 留 軍 用 免 税	Exemption for stationary troops	-	-
合 計	Total	11	45,208

資料：消費税室調

調査期間等：平成22年4月1日から平成23年3月31日までの間に免除の申請又は処理をしたものである。

(注) 税関分は含まない。

Source: Consumption Tax Office

Period covered by survey : This table shows the statistics of applications for exemption filed or cases processed between April 1, 2010 and March 31, 2011.

Note: Figures for customhouse are not included.

(4) 関係場数

(単位：場)

Number of related sites

(In site)

区 分 Type		原 油 Crude oil	ガス状炭化水素 Gaseous hydrocarbon	石炭 Coal
特例承認に係る納税地	Places for tax payment approved for special treatment	8	8	2
その他の納税地	Other places for tax payment	32	107	20
未納税蔵置場	Non-taxable warehousing sites	1	-	1
自家用採取場所	Extracting sites for private use	-	310	-
計	Total	41	425	23

調査時点：平成23年3月31日

Time of survey: March 31, 2011

14 印 紙 税

Stamp Tax

(1) 課税状況

Statistics of taxation

区 分 Type		税 額 Amount of tax	納税人員 Number of taxpayers
		百万円 Million yen	人 Person
税 印 押 な つ	Tax seal stamping	24	989
印紙税納付計器の使用によるもの	Payment by the use of stamp tax payment instrument	35,190	30,911
書 式 表 示	Format display	84,916	134,033
預金通帳の一定時納付によるもの	Payment at a certain time by discount bankbook	76,296	394
	Total	196,426	166,327
充 当 税 額	Amount of tax appropriated	936	
差 引 計	Total after deduction	195,491	
Additional tax	加算税		
	過少申告	For understatement	10
	無申告	For failure to file	4
	過重	For fraud case	-
過還	税金	Delinquency tax	5,361
	付金	Amount of refund	2,026
Stamp tax payment instrument	納付計器		人 Person
	設置者数	Number of taxpayers who install the instrument	10,979
	設置台数	Number of instruments installed	台 Number
			15,331

調査期間等：平成22年4月1日から平成23年3月31日までの間の現金納付による印紙税の課税実績を示したものである。

(注) 印紙税は、原則として証書や帳簿に相当額の印紙をちょう付して納税することになっているが、株券のように一時に多数の課税物件を作成する場合等においては、印紙ちょう付による手数を省くため例外的に相当額を現金で納付することを認めている。

この場合、課税物件に政府の定める書式による表示をするのを書式表示といい、税印の押なつを受けることを税印押なつという。

Period covered by survey : This table shows the status of taxation of stamp tax paid by cash between April 1, 2010 and March 31, 2011.

Note: In principle, stamp tax is paid by equivalent amount of revenue stamps affixed to documents such as certificates, bankbooks and so on. However, in certain cases, such as when many taxable documents like share certificates are issued repeatedly, taxpayers may pay the tax in cash exceptionally to avoid the labor of affixing revenue stamps.

In such cases, ① Marking taxable documents according to the format provided by the government is called "format display". ② Having tax seals stamped is called "tax seal stamping".

(2) 課税状況の累年比較

Yearly Comparison of statistics of taxation

区 分 Type		税印押なつ Tax seal stamping	印紙税納付計器使用分 Payment by the use of stamp tax payment instrument	書式表示 Format display	預金通帳の一定時納付 Payment at a certain time by discount bankbook	計 Total	納税人員 Number of taxpayers
		百万円 Million yen	百万円 Million yen	百万円 Million yen	百万円 Million yen	百万円 Million yen	人 Person
平成17年度	FY2005	160	40,130	111,591	55,489	207,369	189,339
18	2006	83	40,174	106,368	54,695	201,321	188,715
19	2007	62	39,807	98,838	75,707	214,415	189,173
20	2008	59	38,070	100,833	75,880	214,842	189,396
21	2009	49	34,923	88,424	76,708	200,104	171,480
22	2010	24	35,190	84,916	76,296	196,426	166,327

(注) この表は、「(1)課税状況」の累年比較を示したものである。

Note: This table shows yearly comparison of "(1) Statistics of taxation".

15 電源開発促進税

Promotion of Power-resources Development Tax

(1) 課税状況

Statistics of taxation

区 分 Type		数 量 Volume	税 額 Amount of tax
		千kWh Thousand kW hour	百万円 Million yen
平成 17 年度	FY2005	897,412,460	360,822
18	2006	907,306,717	362,923
19	2007	934,402,873	352,279
20	2008	917,190,905	343,948
21	2009	873,581,356	327,593
22	2010	931,832,113	349,437
販売電気の電力量 Electric energy of electricity sold	従量料金制の供給販売電気	Electricity sold by mater rate supply	922,006,157
	定額料金制の供給販売電気	Electricity sold by flat rate supply	6,912,786
	計量自家使用販売電気	Actual watt hours of electricity sold for private use	2,054,950
	推計自家使用販売電気	Estimated watt hours of electricity sold for private use	858,220
	計	Subtotal	931,832,113
加算税 Additional tax	過少申告	For understatement	1
	無申告	For failure to file	-
	重	For fraud case	-
	計	Subtotal	1
合計	Total		349,438
課税人員	Number of taxpayers		人 Person 119

調査期間等：平成22年4月1日から平成23年3月31日までの間の申告又は処理による課税実績である。

Period covered by survey : This table shows the status of taxation based on returns filed or cases processed between April 1, 2010 and March 31, 2011.

(2) 課税人員

Number of taxpayers

区 分 Type	人 数 Number of suppliers
一般電気事業者 General electric supplier	人 Person 10

調査時点：平成23年3月31日

Time of survey: March 31, 2011

第IV編 徴 収 編

Part IV Collection

- | | |
|------------|--------------------------|
| 16 国 税 徴 収 | National Tax Collection |
| 17 国 税 滞 納 | National Tax Delinquency |
| 18 還 付 金 | Refunds |

16～18 徴収関係各表

統計表を見る方のために

1 利用上の注意

この章は、平成22年4月1日から平成23年3月31までの間の国税の徴収、滞納等の事績を示したものである。

徴収関係各表の掲載内容は、次のとおりである。

(1) 国税徴収

イ 国税徴収

平成22年度の国税の徴収決定済額、収納済額、収納未済額等の状況を示す。

ロ 物納

平成22年度の相続税の物納について申請、許可、収納等の状況を示す。

ハ 年賦延納

平成22年度の相続税及び贈与税の年賦延納並びに所得税法第132条の規定による所得税の延納について、申請、許可、許可未済等の状況を示す。

(2) 国税滞納

平成22年度の滞納の繰越、新規発生、処理等の状況を示す。

(3) 還付金

平成22年度の還付金（過誤納金を含む。）の支払決定済額の状況を示す。

2 計数間の関係

(1) 国税徴収

イ 国税徴収

$$\boxed{\text{徴収決定済額}} - \left[\boxed{\text{収納済額}} + \boxed{\text{不納欠損額}} \right] = \boxed{\text{収納未済額}}$$

ロ 物納

$$\left[\boxed{\text{前年度許可未済額}} + \boxed{\text{本年度申請額}} \right] - \left[\boxed{\text{取下、却下等額}} + \boxed{\text{許可額}} \right] = \boxed{\text{許可未済額}}$$

$$\left[\boxed{\text{許可額}} \text{（本書）} + \boxed{\text{前年度収納未済額}} \right] - \boxed{\text{収納済額}} \text{（本書）} = \boxed{\text{収納未済額}}$$

$$\left[\boxed{\text{前年度引継未済額}} + \boxed{\text{収納済額}} \right] - \boxed{\text{引継額}} = \boxed{\text{引継未済額}}$$

ハ 年賦延納

$$\left[\boxed{\text{前年度許可未済額}} + \boxed{\text{本年度申請額}} \right] - \left[\boxed{\text{取下、却下等額}} + \boxed{\text{許可額}} \right] = \boxed{\text{許可未済額}}$$

(2) 国税滞納

$$\boxed{\text{期首滞納額}} + \boxed{\text{新規発生滞納額}} - \boxed{\text{整理済滞納額}} = \boxed{\text{整理中の滞納額}}$$

16 ~ 18 Tables Related to Collections

For the people who use the statistical tables

1 Notes on use

This section shows the statistics of collection and delinquency, etc. for national tax between April 1, 2010 and March 31, 2011.

Contents of each table related to collection are as follows.

(1) National tax collection

A: National tax collection

Statistics of amount determined for collection, amount collected, amount of unsettled collection, etc. for national tax for FY2010 are shown.

B: Payment in kind

With respect to the payment in kind of inheritance tax for FY2010, statistics of application, permission, receiving, etc. are shown.

C: Postponement of annual payment

With respect to the postponement of annual payment of inheritance tax and gift tax and the postponement of payment of income tax according to Income Tax Law, Sec.132 for FY2010, statistics of application, permission, unsettled permission, etc. are shown.

(2) National tax delinquency

Statistics of carried-over delinquency, newly accrued delinquency, procedure, etc. for FY2010 are shown.

(3) Refunds

Statistics of amount determined for payment of refunds(including refunds of overpayment) for FY2010 are shown.

2 Relations among figures

(1) National tax collection

A: National tax collection

$$\boxed{\text{Amount determined for collection}} - [\boxed{\text{Amount collected}} + \boxed{\text{Amount of loss through non-payment}}] = \boxed{\text{Amount of unsettled collection}}$$

B: Payment in kind

$$[\boxed{\text{Amount of unsettled permission for the previous fiscal year}} + \boxed{\text{Amount applied for the current fiscal year}}] - [\boxed{\text{Amount of withdrawal, dismissal, etc.}} + \boxed{\text{Amount permitted}}] = \boxed{\text{Amount of unsettled permission}}$$

$$[\boxed{\text{Amount permitted (without "Excluding")}} + \boxed{\text{Amount of unsettled collection for the previous fiscal year}}] - \boxed{\text{Amount collected (without "Excluding")}} = \boxed{\text{Amount of unsettled collection}}$$

$$[\boxed{\text{Amount of handover unsettled}} + \boxed{\text{Amount collected}}] - \boxed{\text{Amount of handover}} = \boxed{\text{Amount of handover}}$$

C: Postponement of annual payment

$$[\boxed{\text{Amount of unsettled permission for the previous fiscal year}} + \boxed{\text{Amount applied for the current fiscal year}}] - [\boxed{\text{Amount of withdrawal, dismissal, etc.}} + \boxed{\text{Amount permitted}}] = \boxed{\text{Amount of unsettled permission}}$$

(2) National tax delinquency

$$\boxed{\text{Beginning amount of delinquency}} + \boxed{\text{Amount of newly accrued}} - \boxed{\text{Amount of delinquency processed}} = \boxed{\text{Amount of delinquency in processing}}$$

16 国 税 徴 収

National Tax Collection

16 - 1 国税徴収状況

Statistics of National Tax Collection

(1) 国税徴収状況

Statistics of national tax collection

区 分 Type	徴収決定済額 Amount determined for collection			収納済額 Amount collected			
	本年度分 For the current fiscal year	繰越分 For the carried-over from the previous fiscal year	計 Total	本年度分 For the current fiscal year	繰越分 For the carried-over from the previous fiscal year	計 Total	
	平成 17 年度 FY2005	54,049,032	2,905,462	56,954,494	53,037,283	931,084	53,968,367
18 2006	56,515,533	2,635,570	59,151,104	55,545,630	871,583	56,417,213	
19 2007	55,210,880	2,458,512	57,669,392	54,276,873	844,066	55,120,938	
20 2008	49,064,379	2,302,927	51,367,306	48,111,811	765,996	48,877,807	
21 2009	44,496,689	2,209,740	46,706,429	43,632,115	740,614	44,372,729	
22 2010	45,062,308	2,149,716	47,212,024	44,193,972	745,250	44,939,222	
Income tax 所得税	源泉所得税 Withholding income tax	12,516,196	322,707	12,838,903	12,469,708	47,005	12,516,713
	申告所得税 Self-assessment tax	2,537,404	422,564	2,959,968	2,410,147	65,829	2,475,976
	計 Subtotal	15,053,599	745,271	15,798,871	14,879,855	112,834	14,992,689
法人税 Corporation tax	10,108,985	255,207	10,364,192	10,031,218	74,366	10,105,583	
相続税 Inheritance tax	1,539,121	214,091	1,753,212	1,436,386	51,100	1,487,487	
地価税 Land value tax	-	1,613	1,613	-	56	56	
消費税 Consumption tax	7	23,230	23,236	7	1,417	1,423	
消費税及地方消費税 Consumption tax and local consumption tax	12,578,477	646,604	13,225,081	12,301,400	243,474	12,544,873	
酒税 Liquor tax	1,326,603	358	1,326,961	1,326,238	197	1,326,435	
たばこ税 Tobacco tax	29,566	2	29,568	29,499	0	29,499	
たばこ税及たばこ特別税 Tobacco tax and special tobacco surtax	658,395	1	658,395	658,393	0	658,393	
石油税 Petroleum tax	-	-	-	-	-	-	
石油石炭税 Petroleum and coal tax	4,933	163	5,095	4,786	163	4,949	
旧税 Old taxes	-	972	972	-	14	14	
電源開発促進税 Promotion of power-resources development tax	349,166	-	349,166	349,166	-	349,166	
揮発油税及地方道路税 Gasoline tax and local road tax	9	100	109	8	0	8	
揮発油税及地方揮発油税 Gasoline tax and local gasoline tax	2,989,798	260,737	3,250,535	2,753,917	260,737	3,014,655	
石油ガス税 Liquefied petroleum gas tax	23,796	397	24,193	23,554	230	23,784	
自動車重量税 Motor vehicle tonnage tax	5,223	2	5,225	5,223	0	5,223	
航空機燃料税 Aviation fuel tax	88,559	17	88,576	88,558	2	88,559	
印紙収入 Stamp revenue	306,071	952	307,023	305,765	659	306,423	
合計 Total	45,062,308	2,149,716	47,212,024	44,193,972	745,250	44,939,222	

調査期間：平成22年4月1日から平成23年3月31日

用語の説明：1 徴収決定済額とは、納税義務の確定した国税で、その事実の確認（徴収決定）を終了した金額をいう。

2 収納済額とは、収納された国税の金額をいう。

3 不納欠損額とは、滞納処分の停止後3年経過等の事由により納税義務が消滅した国税の金額をいう。

4 収納未済額とは、徴収決定済額のうち収納又は不納欠損を終了しない金額をいう。

(注) 1 「相続税」には贈与税を含む。

2 国税庁扱分のみで税関分は含まない。

(単位:百万円)
(In millions yen)

不 納 欠 損 額 Amount of loss through non-payment			収 納 未 済 額 Amount of unsettled collection			区 分 Type
本年度分 For the current fiscal year	繰越分 For the carried-over from the previous fiscal year	計 Total	本年度分 For the current fiscal year	繰越分 For the carried-over from the previous fiscal year	計 Total	
14,781	159,792	174,573	996,968	1,814,585	2,811,553	平成 17 年 度 FY2005
17,570	148,444	166,014	952,333	1,615,544	2,567,877	18 2006
8,858	167,380	176,238	925,149	1,447,066	2,372,215	19 2007
5,573	182,864	188,437	946,995	1,354,067	2,301,062	20 2008
1,910	130,068	131,978	862,664	1,339,057	2,201,722	21 2009
2,301	128,617	130,919	866,034	1,275,849	2,141,883	22 2010
218	28,523	28,742	46,270	247,179	293,448	源泉所得税 Withholding income tax
14	27,949	27,962	127,243	328,786	456,029	申告所得税 Self-assessment tax
232	56,472	56,704	173,512	575,965	749,477	計 Subtotal
1,414	27,781	29,195	76,354	153,061	229,414	法人税 Corporation tax
1	4,382	4,383	102,734	158,609	261,343	相続税 Inheritance tax
-	34	34	-	1,523	1,523	地価税 Land value tax
-	2,552	2,552	-	19,261	19,261	消費税 Consumption tax
654	37,236	37,890	276,423	365,894	642,317	消費税及地方消費税 Consumption tax and local consumption tax
-	73	73	365	88	453	酒税 Liquor tax
0	0	0	67	1	69	たばこ税 Tobacco tax
-	0	0	1	0	2	たばこ税及たばこ特別税 Tobacco tax and special tobacco surtax
-	-	-	-	-	-	- 石油税 Petroleum tax
-	-	-	147	-	147	石油石炭税 Petroleum and coal tax
-	58	58	-	900	900	旧税 Old taxes
-	-	-	-	-	-	- 電源開発促進税 Promotion of power-resources development tax
-	-	-	1	100	101	揮発油税及地方道路税 Gasoline tax and local road tax
-	-	-	235,880	-	235,880	揮発油税及地方揮発油税 Gasoline tax and local gasoline tax
0	-	0	242	167	409	石油ガス税 Liquefied petroleum gas tax
-	0	0	0	1	1	自動車重量税 Motor vehicle tonnage tax
0	0	0	2	15	16	航空機燃料税 Aviation fuel tax
0	30	30	306	264	570	印紙収入 Stamp revenue
2,301	128,617	130,919	866,034	1,275,849	2,141,883	合計 Total

Period covered by survey: The period from April 1, 2010 to March 31, 2011

Terminology:1 "Amount determined for collection" means the amount of national taxes for which tax liabilities are settled and determinations for collection were made.

2 "Amount collected" means the amount of national taxes which were received.

3 "Amount of loss through non-payment" means the amount of national taxes for which tax liabilities were revoked for the reasons of elapse of three years after the suspension of procedure for collection of tax delinquency, completion of extinctive prescription, and so on.

4 "Amount of unsettled collection" means the part of amount determined for collection for which receiving, loss through non-payment is not completed.

Note:1 Figures for "Inheritance tax" includes the gift tax.

2 Figures only for National tax agency are shown. Figures for customhouse are not included.

(2) 国税局別の徴収決定済額

Amount determined for collection by Regional Taxation Bureaus

区 分 Type		札幌 Sapporo	仙台 Sendai	関東信越 Kanto Shinetsu	東京 Tokyo	金沢 Kanazawa	名古屋 Nagoya
平成12年度	FY2000	1,620,392	2,629,177	5,430,672	23,870,593	1,106,137	6,388,669
13	2001	1,534,394	2,429,005	5,071,977	22,823,477	1,003,536	6,196,859
14	2002	1,422,434	2,154,846	4,412,228	22,099,250	894,281	5,734,832
15	2003	1,379,098	2,016,052	4,228,289	22,062,336	860,637	5,516,529
16	2004	1,366,032	2,022,949	4,269,847	23,771,178	867,862	5,652,315
17	2005	1,362,751	2,022,791	4,353,609	26,615,604	898,072	5,961,757
18	2006	1,372,102	2,041,811	4,489,756	27,885,983	920,829	6,197,034
19	2007	1,271,144	1,931,716	4,312,544	27,734,381	867,998	6,010,002
20	2008	1,198,785	1,758,966	3,998,799	24,421,273	780,757	5,278,184
21	2009	1,175,094	1,665,050	3,689,119	21,801,384	715,778	4,661,794
22	2010	1,184,229	1,571,437	3,712,816	22,091,182	717,692	4,753,435
Income tax 所得税	源泉所得税	289,243	385,142	953,316	6,566,409	183,852	1,202,716
	申告所得税	76,965	113,293	341,599	1,220,932	46,611	345,479
	計	366,208	498,435	1,294,915	7,787,342	230,463	1,548,195
法人税	Corporation tax	170,568	174,210	639,668	5,470,985	141,244	979,655
相続税	Inheritance tax	28,588	37,544	198,406	812,469	37,549	188,120
地価税	Land value tax	-	-	123	850	1	159
消費税	Consumption tax	230	307	2,919	15,658	148	1,264
消費税及地方消費税	Consumption tax and local consumption tax	352,284	475,648	1,076,279	6,145,494	246,010	1,311,799
酒税	Liquor tax	45,123	103,315	210,375	249,886	6,718	145,603
たばこ税	Tobacco tax	1,390	1,705	4,073	8,548	617	2,857
たばこ税及たばこ特別税	Tobacco tax and special tobacco surtax	30,868	37,708	115,166	137,524	15,307	68,187
石油税	Petroleum tax	-	-	-	-	-	-
石油石炭税	Petroleum and coal tax	1,748	332	X	468	-	-
旧税	Old taxes	-	0	100	145	549	38
電源開発促進税	Promotion of power-resources development tax	12,193	31,279	-	114,835	11,096	49,652
揮発油税及地方道路税	Gasoline tax and local road tax	-	-	X	57	-	44
揮発油税及地方揮発油税	Gasoline tax and local gasoline tax	165,787	199,703	143,443	1,068,306	X	436,601
石油ガス税	Liquefied petroleum gas tax	1,357	1,335	2,058	7,521	X	2,203
自動車重量税	Motor vehicle tonnage tax	18	29	57	4,975	5	28
航空機燃料税	Aviation fuel tax	2,876	31	61	75,922	2	2,865
印紙収入	Stamp revenue	4,990	9,855	X	190,196	X	16,165
合 計	Total	1,184,229	1,571,437	3,712,816	22,091,182	717,692	4,753,435

関連表：「1-1」の「(1)租税及び印紙収入決算額調べ」、「16-1」の「(1)国税徴収状況」

Relevant tables: "1-1 (1) Survey of the Amount settled of Tax and Stamp Revenues", "16-1 (1) Statistics of national tax collection"

(単位：百万円)
(In million yen)

大阪 Osaka	広島 Hiroshima	高松 Takamatsu	福岡 Fukuoka	熊本 Kumamoto	沖縄 Okinawa	全国 Total	区分 Type	
9,959,669	2,682,024	1,345,455	2,120,261	1,337,405	316,965	58,807,417	平成12年度	FY2000
9,147,509	2,546,056	1,248,722	2,013,427	1,278,414	315,305	55,608,680	13	2001
8,310,341	2,332,104	1,143,674	1,829,151	1,159,375	301,687	51,794,201	14	2002
8,102,313	2,248,334	1,107,953	1,762,250	1,139,737	291,000	50,714,527	15	2003
8,379,650	2,308,299	1,105,395	1,831,442	1,155,639	293,122	53,023,729	16	2004
8,928,313	2,368,769	1,115,997	1,849,728	1,176,229	300,874	56,954,494	17	2005
9,306,064	2,459,357	1,104,342	1,892,515	1,178,016	303,296	59,151,104	18	2006
8,891,607	2,358,164	1,051,793	1,818,787	1,137,809	283,446	57,669,392	19	2007
7,849,872	2,147,768	968,536	1,650,145	1,045,915	268,305	51,367,306	20	2008
7,093,169	2,079,483	946,653	1,601,065	1,005,039	272,802	46,706,429	21	2009
7,212,090	2,090,406	999,824	1,590,230	1,014,676	274,006	47,212,024	22	2010
1,874,376	446,166	212,872	423,015	250,240	51,557	12,838,903	源泉所得税	Withholding income tax
434,431	113,650	52,450	114,662	70,362	29,535	2,959,968	申告所得税	Self-assessment tax
2,308,806	559,816	265,322	537,677	320,601	81,092	15,798,871	計	Subtotal
1,695,814	380,878	207,989	297,131	157,648	48,401	10,364,192	法人税	Corporation tax
288,496	45,059	37,305	44,239	23,610	11,827	1,753,212	相続税	Inheritance tax
427	-	11	41	-	-	1,613	地価税	Land value tax
2,115	104	52	247	47	145	23,236	消費税	Consumption tax
1,994,368	511,103	256,654	495,489	291,142	68,812	13,225,081	消費税及地方消費税	Consumption tax and local consumption tax
270,259	37,398	19,150	113,805	114,166	11,163	1,326,961	酒税	Liquor tax
5,126	1,387	737	1,627	989	512	29,568	たばこ税	Tobacco tax
114,862	37,642	22,591	54,140	16,522	7,879	658,395	たばこ税及たばこ特別税	Tobacco tax and special tobacco surtax
-	-	-	-	-	-	-	石油税	Petroleum tax
-	-	-	-	X	-	5,095	石油石炭税	Petroleum and coal tax
134	1	3	0	1	1	972	旧税	Old taxes
58,467	24,673	10,932	33,212	-	2,827	349,166	電源開発促進税	Promotion of power resources development tax
6	-	0	-	X	-	109	揮発油税及地方道路税	Gasoline tax and local road tax
435,050	484,255	174,221	7	X	37,349	3,250,535	揮発油税及地方揮発油税	Gasoline tax and local gasoline tax
4,146	1,249	586	1,752	X	641	24,193	石油ガス税	Liquefied petroleum gas tax
44	21	11	18	13	5	5,225	自動車重量税	Motor vehicle tonnage tax
253	5	9	1,338	3,287	1,929	88,576	航空機燃料税	Aviation fuel tax
33,717	6,816	4,252	9,507	X	1,423	307,023	印紙収入	Stamp revenue
7,212,090	2,090,406	999,824	1,590,230	1,014,676	274,006	47,212,024	合計	Total

Income tax

(3) 都道府県別の徴収状況(その1)

Statistics of collection by prefectures (Part 1)

国税局・都道府県 Regional Taxation Bureau / Prefecture	税目 Tax type		源泉所得稅 Withholding income tax				申告所得稅 Self-assessment income tax				法人稅 Corporation tax			
			徴収決定済額 Amount determined for collection	収納済額 Amount collected	不納欠損額 Amount of loss through non-payment	収納未済額 Amount of unsettled collection	徴収決定済額 Amount determined for collection	収納済額 Amount collected	不納欠損額 Amount of loss through non-payment	収納未済額 Amount of unsettled collection	徴収決定済額 Amount determined for collection	収納済額 Amount collected	不納欠損額 Amount of loss through non-payment	収納未済額 Amount of unsettled collection
札幌 Sapporo	北海道	Hokkaido	284,850	279,832	359	4,659	73,702	68,245	218	5,239	167,388	165,781	71	1,537
	局引受分	Amount handled by Regional Taxation Bureau	4,393	593	781	3,019	3,263	351	182	2,730	3,180	682	278	2,219
	計	Total	289,243	280,425	1,140	7,678	76,965	68,596	400	7,969	170,568	166,463	349	3,756
仙台 Sendai	青森	Aomori	49,724	49,164	60	499	16,440	8,509	97	7,834	23,617	22,751	8	858
	岩手	Iwate	47,184	46,678	38	468	14,513	7,374	118	7,020	19,987	19,396	4	586
	宮城	Miyagi	119,232	117,937	124	1,170	32,024	17,098	234	14,693	43,630	42,624	30	977
	秋田	Akita	37,395	37,047	20	328	10,598	9,608	88	902	18,622	18,414	3	204
	山形	Yamagata	46,382	45,999	42	342	12,154	11,098	57	998	25,056	24,870	12	174
	福島	Fukushima	82,100	81,084	44	973	21,665	10,281	104	11,280	37,795	36,420	7	1,367
局引受分	Amount handled by Regional Taxation Bureau	3,126	389	392	2,345	5,899	326	1,503	4,071	5,505	668	275	4,561	
計	Total	385,142	378,298	719	6,124	113,293	64,295	2,200	46,798	174,210	165,143	340	8,727	
関東 Kanto Shinetsu	茨城	Ibaraki	146,674	143,325	238	3,112	45,281	21,608	193	23,481	77,354	74,564	63	2,727
	栃木	Tochigi	115,395	113,298	145	1,952	30,546	26,477	189	3,881	55,013	54,442	30	541
	群馬	Gunma	109,886	107,967	126	1,794	30,795	27,161	162	3,473	121,629	120,958	17	654
	埼玉	Saitama	341,148	332,043	841	8,264	158,932	141,113	897	16,921	215,091	212,319	191	2,580
	新潟	Niigata	111,149	110,052	124	973	27,835	25,431	101	2,303	86,350	85,867	32	451
	長野	Nagano	114,887	112,904	218	1,765	28,081	24,445	179	3,457	68,722	68,055	28	640
局引受分	Amount handled by Regional Taxation Bureau	14,177	1,457	2,436	10,284	20,130	1,238	2,815	16,077	15,508	2,144	2,233	11,131	
計	Total	953,316	921,044	4,127	28,144	341,599	267,472	4,534	69,592	639,668	618,348	2,594	18,726	
東京 Tokyo	千葉	Chiba	302,151	290,743	875	10,533	128,431	110,080	413	17,939	188,739	185,508	140	3,091
	東京	Tokyo	5,485,470	5,415,691	4,924	64,855	705,056	644,215	1,332	59,509	4,757,200	4,731,871	895	24,434
	神奈川	Kanagawa	630,523	608,455	1,254	20,814	262,256	235,012	682	26,562	323,835	318,502	171	5,163
	山梨	Yamanashi	45,498	44,395	38	1,065	14,074	11,594	77	2,404	67,751	67,361	4	386
	局引受分	Amount handled by Regional Taxation Bureau	102,769	11,148	7,311	84,309	111,115	7,203	9,002	94,910	133,460	19,351	13,488	100,622
計	Total	6,566,409	6,370,432	14,402	181,576	1,220,932	1,008,104	11,505	201,323	5,470,985	5,322,592	14,698	133,696	
金沢 Kanazawa	富山	Toyama	67,842	67,314	39	489	14,782	13,764	53	965	62,485	61,470	10	1,004
	石川	Ishikawa	70,426	69,827	32	567	17,736	16,657	57	1,022	43,399	42,599	2	798
	福井	Fukui	44,664	44,231	40	393	10,797	9,972	31	795	34,542	34,251	7	283
局引受分	Amount handled by Regional Taxation Bureau	920	94	82	744	3,295	454	58	2,784	818	165	81	573	
計	Total	183,852	181,465	194	2,193	46,611	40,847	199	5,565	141,244	138,486	100	2,658	
名古屋 Nagoya	岐阜	Gifu	111,654	110,170	113	1,372	32,999	30,439	56	2,504	83,914	83,340	51	524
	静岡	Shizuoka	241,290	237,342	411	3,537	75,659	68,692	272	6,695	164,045	162,990	70	985
	愛知	Aichi	741,282	731,887	731	8,665	191,828	179,887	364	11,577	659,752	656,799	157	2,795
	三重	Mie	97,552	96,271	73	1,208	27,965	25,927	98	1,941	58,205	57,371	23	812
	局引受分	Amount handled by Regional Taxation Bureau	10,937	708	1,895	8,334	17,028	1,156	1,573	14,299	13,739	3,012	1,470	9,257
計	Total	1,202,716	1,176,377	3,223	23,116	345,479	306,100	2,363	37,015	979,655	963,512	1,771	14,372	
大阪 Osaka	滋賀	Shiga	64,803	64,221	25	557	20,297	19,247	31	1,019	63,574	63,197	66	311
	京都	Kyoto	208,360	206,287	125	1,948	53,223	50,575	81	2,568	183,641	182,580	76	985
	大府	Osaka	1,154,399	1,143,955	837	9,607	185,101	172,647	579	11,875	1,119,097	1,113,836	320	4,941
	兵庫	Hyogo	334,183	331,145	224	2,814	111,323	105,627	307	5,389	249,813	248,003	95	1,714
	奈良	Nara	54,388	53,743	33	612	23,104	21,917	18	1,169	27,088	26,752	5	330
	和歌山	Wakayama	45,166	44,873	26	266	14,628	13,873	38	717	28,238	28,051	9	178
局引受分	Amount handled by Regional Taxation Bureau	13,076	1,426	1,446	10,204	26,755	1,436	2,279	23,039	24,364	3,403	5,157	15,803	
計	Total	1,874,376	1,845,651	2,717	26,008	434,431	385,321	3,334	45,776	1,695,814	1,665,823	5,729	24,262	
広島 Hiroshima	鳥取	Tottori	22,524	22,345	15	163	5,858	5,326	21	510	13,571	13,493	3	75
	島根	Shimane	28,719	28,558	28	133	7,841	7,454	81	306	18,607	18,534	1	72
	岡山	Okayama	102,812	102,144	64	604	25,610	23,887	127	1,596	101,755	101,128	22	605
	広島	Hiroshima	197,374	195,699	99	1,576	50,521	47,583	93	2,845	153,790	153,164	28	598
	山口	Yamaguchi	90,090	89,501	50	539	17,752	16,165	67	1,520	87,469	87,149	22	298
局引受分	Amount handled by Regional Taxation Bureau	4,648	298	452	3,898	6,069	361	1,041	4,667	5,686	1,301	1,368	3,017	
計	Total	446,166	438,545	708	6,913	113,650	100,777	1,430	11,444	380,878	374,769	1,444	4,665	
高松 Takamatsu	徳島	Tokushima	40,739	40,607	5	127	9,670	9,266	27	377	35,309	35,007	16	286
	香川	Kagawa	61,774	61,534	22	217	12,902	12,309	53	540	58,506	57,139	5	1,362
	愛媛	Ehime	76,439	76,156	19	265	17,501	16,562	76	863	90,818	87,617	3	3,197
	高知	Kochi	33,212	33,113	8	92	9,673	9,262	45	366	20,420	20,169	0	251
局引受分	Amount handled by Regional Taxation Bureau	708	79	82	547	2,702	169	263	2,270	2,937	250	542	2,145	
計	Total	212,872	211,489	136	1,247	52,450	47,567	465	4,417	207,989	200,182	566	7,241	
福岡 Fukuoka	福岡	Fukuoka	324,722	321,410	217	3,095	80,574	75,759	185	4,630	223,115	221,686	66	1,364
	佐賀	Saga	33,875	33,589	29	257	10,526	9,761	17	748	29,318	29,171	8	139
	長崎	Nagasaki	60,481	59,804	56	621	17,011	15,471	43	1,496	40,686	40,392	31	263
局引受分	Amount handled by Regional Taxation Bureau	3,936	322	542	3,072	6,552	510	579	5,463	4,013	608	637	2,768	
計	Total	423,015	415,124	845	7,046	114,662	101,501	825	12,337	297,131	291,856	742	4,533	
熊本 Kumamoto	熊本	Kumamoto	76,439	75,753	68	617	22,238	20,535	72	1,630	43,515	42,245	15	1,255
	大分	Oita	51,126	50,686	25	414	13,007	12,060	50	897	43,290	42,299	5	986
	宮崎	Miyazaki	51,487	51,140	22	325	13,439	12,523	40	876	25,239	23,970	2	1,268
	鹿児島	Kagoshima	69,762	69,337	26	399	17,572	16,398	54	1,119	43,696	42,952	6	738
	局引受分	Amount handled by Regional Taxation Bureau	1,426	124	295	1,007	4,107	241	191	3,674	1,907	189	583	1,136
計	Total	250,240	247,040	437	2,763	70,362	61,758	408	8,196	157,648	151,655	610	5,383	
沖縄 Okinawa	沖縄	Okinawa	51,204	50,787	21	395	26,521	23,336	121	3,064	47,040	46,483	7	550
	局引受分	Amount handled by Regional Taxation Office	353	35	73	245	3,014	303	179	2,533	1,361	272	246	842
計	Total	51,557	50,822	95	640	29,535	23,639	300	5,597	48,401	46,755	253	1,393	
全国計	Grand Total	12,838,903	12,516,713	28,742	293,448	2,959,968	2,475,976	27,962	456,029	10,364,192	10,105,583	29,195	229,414	

(注) 1 この表は、(1)「国税徴収状況」を都道府県別に示したものである。
 2 局引受分とは、国税通則法第43条第3項の規定に基づき税務署長から国税局長に徴収の引継ぎが行われたものである。

(単位：百万円)
(In million yen)

相続税 Inheritance tax				消費税 Consumption tax				消費税及地方消費税 Consumption tax and local consumption tax				税目 Tax type	
徴収決定済額 Amount determined for collection	収納済額 Amount collected	不納欠損額 Amount of loss through non-payment	収納未済額 Amount of unsettled collection	徴収決定済額 Amount determined for collection	収納済額 Amount collected	不納欠損額 Amount of loss through non-payment	収納未済額 Amount of unsettled collection	徴収決定済額 Amount determined for collection	収納済額 Amount collected	不納欠損額 Amount of loss through non-payment	収納未済額 Amount of unsettled collection		
25,844	24,356	0	1,488	47	3	3	42	344,033	324,636	700	18,697	北海道 Hokkaido	札幌 Sapporo
2,744	220	25	2,500	183	17	30	136	8,251	2,282	1,177	4,792	局引受分 Regional Taxation Bureaus	
28,588	24,575	25	3,988	230	20	33	178	352,284	326,918	1,877	23,489	計 Total	
5,093	4,794	12	287	7	0	1	5	69,789	62,205	140	7,444	青森 Aomori	仙台 Sendai
5,100	4,817	6	278	4	-	2	2	57,026	50,346	92	6,588	岩手 Iwate	
10,472	9,653	27	792	14	1	2	11	134,118	123,693	239	10,186	宮城 Miyagi	
3,293	3,033	2	259	1	0	-	1	46,802	43,929	79	2,793	秋田 Akita	山形 Yamagata
4,178	3,773	0	404	12	0	1	11	62,720	60,147	67	2,506	山形 Yamagata	
7,378	6,723	8	647	19	2	1	16	97,821	86,815	121	10,886	福島 Fukushima	
2,030	86	73	1,870	251	7	82	161	7,372	1,441	638	5,292	局引受分 Regional Taxation Bureaus	計 Total
37,544	32,879	128	4,537	307	11	89	207	475,648	428,577	1,376	45,695	計 Total	
17,164	15,901	7	1,256	210	7	23	180	150,722	130,816	476	19,430	茨城 Ibaraki	
15,391	12,777	3	2,611	117	10	14	93	113,936	106,923	298	6,714	栃木 Tochigi	
12,687	11,985	24	678	129	9	15	105	143,105	136,331	253	6,520	群馬 Gunma	
115,714	108,663	5	7,047	457	51	37	368	354,649	333,149	1,041	20,459	埼玉 Saitama	新潟 Niigata
12,426	12,071	7	349	69	8	7	54	156,841	152,083	318	4,440	新潟 Niigata	
12,831	11,271	2	1,558	86	9	8	69	136,650	129,703	324	6,623	長野 Nagano	
12,193	1,398	1,582	9,213	1,850	210	232	1,408	20,377	4,344	2,590	13,444	局引受分 Regional Taxation Bureaus	計 Total
198,406	174,065	1,630	22,710	2,919	304	338	2,276	1,076,279	993,349	5,301	77,629	計 Total	
61,611	56,324	9	5,278	911	65	97	750	314,535	287,726	982	25,827	千葉 Chiba	
479,009	431,452	41	47,516	3,186	190	339	2,657	5,055,609	4,922,719	5,004	127,886	東京 Tokyo	
170,559	154,542	1	16,017	1,267	80	109	1,078	606,430	562,354	1,504	42,572	神奈川 Kanagawa	
4,701	4,278	9	414	65	3	8	55	51,088	46,670	107	4,311	山梨 Yamanashi	局引受分 Regional Taxation Bureaus
96,589	15,248	1,815	79,526	10,228	558	952	8,717	117,832	20,853	8,651	88,328	山梨 Yamanashi	
812,469	661,844	1,875	148,751	15,658	896	1,505	13,257	6,145,494	5,840,322	16,248	288,925	計 Total	
6,633	6,417	0	215	15	1	3	11	99,330	95,590	98	3,642	富山 Toyama	金沢 Kanazawa
8,840	8,717	0	123	14	2	2	10	85,130	81,863	91	3,177	石川 Ishikawa	
5,733	5,430	0	303	10	3	-	8	58,961	56,828	82	2,051	福井 Fukui	
16,343	49	-	16,294	108	4	19	85	2,589	628	171	1,791	局引受分 Regional Taxation Bureaus	計 Total
37,549	20,614	0	16,935	148	9	25	114	246,010	234,909	441	10,660	計 Total	
12,478	11,902	1	575	36	2	7	27	141,291	136,379	249	4,663	岐阜 Gifu	
37,165	35,687	11	1,467	81	3	8	71	259,768	250,455	495	8,818	静岡 Shizuoka	
122,440	118,762	0	3,678	212	11	20	181	790,308	770,963	890	18,456	愛知 Aichi	
10,041	9,613	19	409	31	5	2	23	106,419	101,970	178	4,271	三重 Mie	局引受分 Regional Taxation Bureaus
5,995	1,343	189	4,463	905	26	171	707	14,013	2,112	2,085	9,815	三重 Mie	
188,120	177,307	221	10,593	1,264	47	208	1,010	1,311,799	1,261,879	3,897	46,023	計 Total	
6,384	6,154	1	229	15	0	1	13	71,444	68,602	52	2,790	滋賀 Shiga	大阪 Osaka
37,911	36,190	0	1,720	49	2	11	36	208,888	200,797	265	7,827	京都 Kyoto	
123,288	115,541	10	7,737	406	27	45	334	1,220,393	1,186,021	1,634	32,737	大阪 Osaka	
69,517	65,436	0	4,081	138	7	21	111	365,556	352,059	561	12,936	兵庫 Hyogo	奈良 Nara
15,072	14,575	1	496	17	1	3	12	53,277	49,603	96	3,579	奈良 Nara	
6,557	6,366	1	191	13	1	1	11	50,515	48,769	57	1,690	和歌山 Wakayama	
29,767	2,131	344	27,292	1,477	61	156	1,260	24,296	5,647	1,703	16,946	局引受分 Regional Taxation Bureaus	計 Total
288,496	246,392	358	41,746	2,115	99	238	1,778	1,994,368	1,911,498	4,367	78,503	計 Total	
2,408	2,268	2	138	2	1	-	1	28,093	27,029	56	1,009	鳥取 Tottori	
2,441	2,404	-	37	0	0	-	-	35,837	35,004	70	763	島根 Shimane	
10,284	10,061	0	223	2	0	1	1	128,549	125,701	117	2,731	岡山 Okayama	
20,994	20,481	0	513	8	2	0	7	224,935	219,172	213	5,550	広島 Hiroshima	山口 Yamaguchi
7,776	7,581	1	194	3	1	0	2	88,315	85,778	108	2,429	山口 Yamaguchi	
1,155	118	30	1,007	88	7	29	52	5,373	1,219	617	3,537	局引受分 Regional Taxation Bureaus	
45,059	42,913	33	2,113	104	11	30	63	511,103	493,903	1,181	16,019	計 Total	徳島 Tokushima
5,353	4,874	2	478	0	0	-	0	37,802	36,751	42	1,010	徳島 Tokushima	
16,379	16,217	0	162	1	0	0	1	80,939	78,084	55	2,800	香川 Kagawa	
8,361	7,919	2	439	2	0	0	1	97,394	93,385	73	3,937	媛 Ehime	高松 Takamatsu
6,330	6,109	3	217	0	-	0	0	37,793	36,621	47	1,125	愛媛 Ehime	
882	153	1	729	49	8	7	35	2,724	335	221	2,168	高知 Kochi	
37,305	35,273	8	2,024	52	8	7	37	256,654	245,177	438	11,039	局引受分 Regional Taxation Bureaus	計 Total
34,790	33,167	6	1,617	27	1	3	23	375,064	360,091	574	14,400	福岡 Fukuoka	
2,835	2,771	0	64	1	-	-	1	42,520	40,166	93	2,262	佐賀 Saga	
5,133	4,916	1	216	10	3	1	6	69,185	64,935	279	3,971	長崎 Nagasaki	福岡 Fukuoka
1,481	213	91	1,176	210	5	47	158	8,720	2,041	797	5,883	局引受分 Regional Taxation Bureaus	
44,239	41,068	98	3,073	247	9	51	187	495,489	467,232	1,742	26,515	計 Total	
7,219	7,127	4	88	2	0	0	1	88,879	85,046	144	3,689	熊本 Kumamoto	熊本 Kumamoto
4,741	4,645	0	95	4	0	0	3	65,451	62,953	72	2,425	大分 Oita	
5,000	4,811	1	189	2	0	0	2	52,879	50,312	78	2,489	宮崎 Miyazaki	
5,554	5,431	0	122	4	0	0	4	80,732	77,960	100	2,672	鹿児島 Kagoshima	局引受分 Regional Taxation Bureaus
1,096	239	1	856	36	0	7	29	3,200	611	390	2,199	鹿児島 Kagoshima	
23,610	22,254	6	1,350	47	1	7	39	291,142	276,882	785	13,475	計 Total	
9,664	8,168	1	1,495	54	5	2	47	67,546	63,930	109	3,507	沖縄 Okinawa	沖繩 Okinawa
2,163	135	0	2,028	91	3	19	68	1,266	299	130	837	局引受分 Regional Taxation Office	
11,827	8,303	1	3,523	145	8	21	116	68,812	64,229	239	4,344	計 Total	
1,753,212	1,487,487	4,383	261,343	23,236	1,423	2,552	19,261	13,225,081	12,544,873	37,890	642,317	全国計 Grand Total	

Note: 1 This table shows "(1) Statistics of national tax collection" by prefectures.
2 "Amount handled by Regional Taxation Bureaus (Office)" results from handovers of collection to Regional Commissioner by District Director based upon General Law of National Taxes, Sec. 43, Para. 3.

(3) 都道府県別の徴収状況 (その2)
Statistics of collection by prefectures (Part2)

税目 Tax type			酒 税 Liquor tax				たばこ税及びたばこ特別税 Tobacco tax and special tobacco surtax				揮発油税及び地方道路税 Gasoline tax and local road tax			
			徴収決定済額 Amount determined for collection	収納済額 Amount collected	不納欠損額 Amount of loss through non-payment	収納未済額 Amount of unsettled collection	徴収決定済額 Amount determined for collection	収納済額 Amount collected	不納欠損額 Amount of loss through non-payment	収納未済額 Amount of unsettled collection	徴収決定済額 Amount determined for collection	収納済額 Amount collected	不納欠損額 Amount of loss through non-payment	収納未済額 Amount of unsettled collection
国税局・都道府県 Regional Taxation Bureau / Prefecture														
札幌 Sapporo	北海道 Hokkaido	Amount handled by Regional Taxation Bureaus	45,116	45,111	-	5	30,868	30,868	-	0	-	-	-	-
	局引受分		7	1	-	7	-	-	-	-	-	-	-	-
	計 Total		45,123	45,111	-	12	30,868	30,868	-	0	-	-	-	-
仙台 Sendai	青森 Aomori		683	652	-	31	1	1	-	-	-	-	-	-
	岩手 Iwate		1,222	1,205	-	17	20,338	20,338	-	-	-	-	-	-
	宮城 Miyagi		41,370	41,300	-	71	17,368	17,368	-	-	-	-	-	-
	秋田 Akita		4,718	4,717	-	1	-	-	-	-	-	-	-	-
	山形 Yamagata		1,557	1,554	-	3	-	-	-	-	-	-	-	-
	福島 Fukushima		53,759	53,705	-	54	0	0	-	-	-	-	-	-
	局引受分	Amount handled by Regional Taxation Bureaus	6	-	-	6	-	-	-	-	-	-	-	-
	計 Total		103,315	103,133	-	182	37,708	37,708	-	-	-	-	-	-
関東 Kanto Shimetsu	茨城 Ibaraki		125,489	125,418	-	71	15,045	15,045	-	-	X	X	-	X
	栃木 Tochigi		31,717	31,712	-	5	20,947	20,947	-	-	-	-	-	-
	群馬 Gunma		38,675	38,675	-	0	12,416	12,416	-	-	-	-	-	-
	埼玉 Saitama		5,554	5,553	-	2	45,214	45,214	-	-	-	-	-	-
	新潟 Niigata		5,869	5,864	-	6	12,355	12,355	-	-	-	-	-	-
	長野 Nagano		3,064	3,058	-	6	9,189	9,189	-	-	-	-	-	-
	局引受分	Amount handled by Regional Taxation Bureaus	7	0	-	7	-	-	-	-	-	-	-	-
	計 Total		210,375	210,278	-	97	115,166	115,166	-	-	X	X	-	X
東京 Tokyo	千葉 Chiba		112,612	112,602	-	11	20,345	20,343	-	1	-	-	-	-
	東京 Tokyo		27,011	27,011	-	0	85,338	85,338	0	0	X	X	-	X
	神奈川 Kanagawa		106,823	106,815	-	8	31,841	31,841	-	0	X	X	-	X
	山梨 Yamanashi		3,375	3,373	-	2	-	-	-	-	-	-	-	-
	局引受分	Amount handled by Regional Taxation Bureaus	65	6	0	58	0	-	-	0	56	-	-	56
	計 Total		249,886	249,807	0	79	137,524	137,522	0	2	57	0	-	57
金沢 Kanazawa	富山 Toyama		980	980	-	-	0	0	-	-	-	-	-	-
	石川 Ishikawa		5,384	5,383	-	1	15,307	15,307	-	-	-	-	-	-
	福井 Fukui		354	352	-	2	-	-	-	-	-	-	-	-
	局引受分	Amount handled by Regional Taxation Bureaus	-	-	-	-	-	-	-	-	-	-	-	-
	計 Total		6,718	6,715	-	3	15,307	15,307	-	-	-	-	-	-
名古屋 Nagoya	岐阜 Gifu		1,202	1,201	-	1	-	-	-	-	X	X	-	X
	静岡 Shizuoka		36,530	36,530	-	0	14,322	14,322	-	-	X	X	-	X
	愛知 Aichi		100,310	100,308	-	1	53,865	53,865	-	-	X	X	-	X
	三重 Mie		7,556	7,550	-	6	-	-	-	-	-	-	-	-
	局引受分	Amount handled by Regional Taxation Bureaus	6	-	-	6	-	-	-	-	X	X	-	X
	計 Total		145,603	145,589	-	14	68,187	68,187	-	-	44	3	-	41
大阪 Osaka	滋賀 Shiga		16,323	16,319	-	4	-	-	-	-	-	-	-	-
	京都 Kyoto		55,570	55,569	-	1	24	24	-	-	X	X	-	X
	大阪 Osaka		80,693	80,692	0	2	90,040	90,040	0	0	X	X	-	X
	兵庫 Hyogo		116,387	116,385	-	2	24,798	24,798	-	-	X	X	-	X
	奈良 Nara		489	484	-	4	-	-	-	-	-	-	-	-
	和歌山 Wakayama		771	769	-	2	-	-	-	-	-	-	-	-
	局引受分	Amount handled by Regional Taxation Bureaus	26	0	-	26	-	-	-	-	-	-	-	-
	計 Total		270,259	270,219	0	40	114,862	114,862	-	0	6	5	-	1
広島 Hiroshima	鳥取 Tottori		177	177	-	-	6,098	6,098	-	-	-	-	-	-
	島根 Shimane		X	X	-	X	-	-	-	-	-	-	-	-
	岡山 Okayama		32,534	32,534	-	0	9,133	9,133	-	-	-	-	-	-
	広島 Hiroshima		X	X	-	X	22,411	22,411	-	-	-	-	-	-
	山口 Yamaguchi		314	312	-	2	-	-	-	-	-	-	-	-
	局引受分	Amount handled by Regional Taxation Bureaus	73	-	73	-	-	-	-	-	-	-	-	-
	計 Total		37,398	37,323	73	3	37,642	37,642	-	-	-	-	-	-
高松 Takamatsu	徳島 Tokushima		673	673	-	-	-	-	-	-	-	-	-	-
	香川 Kagawa		194	194	-	-	22,591	22,591	-	-	X	X	-	X
	愛媛 Ehime		17,212	17,211	-	0	-	-	-	-	X	X	-	X
	高知 Kochi		1,071	1,071	-	0	-	-	-	-	-	-	-	-
	局引受分	Amount handled by Regional Taxation Bureaus	-	-	-	-	-	-	-	-	-	-	-	-
	計 Total		19,150	19,149	-	0	22,591	22,591	-	0	0	0	-	0
福岡 Fukuoka	福岡 Fukuoka		106,517	106,508	-	9	54,140	54,140	-	-	-	-	-	-
	佐賀 Saga		6,420	6,419	-	1	-	-	-	-	-	-	-	-
	長崎 Nagasaki		868	868	-	0	-	-	-	-	-	-	-	-
	局引受分	Amount handled by Regional Taxation Bureaus	-	-	-	-	-	-	-	-	-	-	-	-
	計 Total		113,805	113,795	-	10	54,140	54,140	-	-	-	-	-	-
熊本 Kumamoto	熊本 Kumamoto		14,115	14,113	-	2	-	-	-	-	-	-	-	-
	大分 Oita		37,305	37,302	-	4	-	-	-	-	X	X	-	X
	宮崎 Miyazaki		28,990	28,990	-	0	-	-	-	-	-	-	-	-
	鹿児島 Kagoshima		33,745	33,745	-	0	16,522	16,522	-	-	-	-	-	-
	局引受分	Amount handled by Regional Taxation Bureaus	10	7	-	4	-	-	-	-	-	-	-	-
	計 Total		114,166	114,156	-	10	16,522	16,522	-	-	X	X	-	X
沖縄 Okinawa	沖縄 Okinawa		11,163	11,161	-	2	7,879	7,879	-	-	-	-	-	-
	局引受分	Amount handled by Regional Taxation Office	0	0	-	-	-	-	-	-	-	-	-	-
	計 Total		11,163	11,161	-	2	7,879	7,879	-	-	-	-	-	-
全国計 Grand Total			1,326,961	1,326,435	73	453	658,395	658,393	0	2	109	8	-	101

(注) 1 この表は、(1)「国税徴収状況」を都道府県別に示したものである。
2 局引受分とは、国税通則法第43条第3項の規定に基づき税務署長から国税局長に徴収の引継ぎが行われたものである。

(単位：百万円)
(In million yen)

揮発油税及び地方揮発油税 Gasoline tax and local gasoline tax				そ の 他 Others				合 計 Total				税 目 Tax type		
徴収決定済額 Amount determined for collection	収納済額 Amount collected	不納欠損額 Amount of loss through non-payment	収納未済額 Amount of unsettled collection	徴収決定済額 Amount determined for collection	収納済額 Amount collected	不納欠損額 Amount of loss through non-payment	収納未済額 Amount of unsettled collection	徴収決定済額 Amount determined for collection	収納済額 Amount collected	不納欠損額 Amount of loss through non-payment	収納未済額 Amount of unsettled collection	Regional Taxation Bureau / Prefecture		
165,787	151,437	-	14,350	24,570	24,547	0	22	1,162,205	1,114,815	1,351	46,039	北海道 Hokkaido	札幌 Sapporo	
-	-	-	-	2	0	0	2	22,023	4,145	2,473	15,405	局引受分 Regional Taxation Bureau		
165,787	151,437	-	14,350	24,572	24,548	0	24	1,184,229	1,118,961	3,824	61,445	計 Total		
46,850	42,630	-	4,220	3,169	3,164	-	6	215,373	193,870	318	21,184	青森 Aomori	仙台 Sendai	
-	-	-	-	1,375	1,369	0	6	166,748	151,524	259	14,965	岩手 Iwate		
111,294	110,324	-	970	35,473	35,451	5	17	544,996	515,449	660	28,886	宮城 Miyagi		
33,488	30,046	-	3,442	1,358	1,357	-	1	156,275	148,152	192	7,931	秋田 Akita		
X	X	-	X	X	X	0	X	161,287	156,109	178	4,999	山形 Yamagata		
X	X	-	X	X	X	-	X	302,568	277,048	285	25,235	福島 Fukushima		
-	-	-	-	3	0	0	3	24,191	2,918	2,965	18,309	局引受分 Regional Taxation Bureau		
199,703	190,511	-	9,192	44,568	44,516	6	46	1,571,437	1,445,070	4,857	121,510	計 Total		
83,048	80,185	-	2,864	X	X	0	X	665,299	611,164	1,000	53,135	茨城 Ibaraki	関東 Kanto 信越 Shinetsu	
8	8	-	-	3,585	3,582	-	3	386,655	370,177	678	15,800	栃木 Tochigi		
-	-	-	-	5,842	5,838	-	5	475,164	461,338	597	13,228	群馬 Gunma		
10	10	-	-	9,798	9,769	2	27	1,246,567	1,187,884	3,015	55,668	埼玉 Saitama		
60,377	55,926	-	4,451	5,514	5,358	0	155	478,785	465,015	589	13,180	新潟 Niigata		
-	-	-	-	2,389	2,371	1	17	375,898	361,003	760	14,135	長野 Nagano		
-	-	-	-	206	11	35	161	84,449	10,801	11,923	61,725	局引受分 Regional Taxation Bureau		
143,443	136,129	-	7,314	X	X	38	X	3,712,816	3,467,382	18,562	226,871	計 Total		
386,326	359,462	-	26,864	9,229	9,196	2	32	1,524,890	1,432,047	2,517	90,326	千葉 Chiba	東京 Tokyo	
X	X	-	X	X	X	3	X	16,976,800	16,637,183	12,539	327,078	東京 Tokyo		
X	X	-	X	X	X	8	X	2,828,755	2,667,158	3,728	157,869	神奈川 Kanagawa		
X	X	-	X	X	X	-	X	187,448	178,563	242	8,642	山梨 Yamanashi		
-	-	-	-	1,175	31	33	1,111	573,290	74,400	41,252	457,637	局引受分 Regional Taxation Bureau		
1,068,306	995,836	-	72,470	403,460	401,997	45	1,418	22,091,182	20,989,351	60,279	1,041,552	計 Total		
X	X	-	X	X	X	0	X	289,512	281,156	204	8,152	富山 Toyama		金沢 Kanazawa
-	-	-	-	1,318	1,316	-	2	247,555	241,671	183	5,700	石川 Ishikawa		
-	-	-	-	928	923	0	5	155,989	151,990	160	3,839	福井 Fukui		
-	-	-	-	563	6	-	557	24,637	1,400	411	22,826	局引受分 Regional Taxation Bureau		
X	X	-	X	X	X	0	X	717,692	676,217	958	40,518	計 Total		
0	0	-	-	X	X	0	X	386,435	376,290	477	9,668	岐阜 Gifu	名古屋 Nagoya	
3,168	3,168	-	-	X	X	0	X	838,115	815,269	1,267	21,579	静岡 Shizuoka		
201,552	186,110	-	15,442	X	X	0	X	2,924,251	2,861,246	2,162	60,842	愛知 Aichi		
231,880	212,563	-	19,317	2,119	2,116	-	3	541,768	513,387	392	27,989	三重 Mie		
-	-	-	-	X	X	6	X	62,865	8,360	7,390	47,116	局引受分 Regional Taxation Bureau		
436,601	401,841	-	34,759	73,967	73,709	7	251	4,753,435	4,574,552	11,689	167,194	計 Total		
X	X	-	X	X	X	-	X	244,246	239,141	176	4,929	滋賀 Shiga		大阪 Osaka
X	X	-	X	5,704	5,695	0	8	753,388	737,736	557	15,095	京都 Kyoto		
302,391	278,956	-	23,435	X	X	8	X	4,361,130	4,266,823	3,435	90,872	大阪 Osaka		
X	X	-	X	6,826	6,809	0	16	1,278,554	1,250,282	1,209	27,063	兵庫 Hyogo		
X	X	-	X	X	X	-	X	174,849	168,477	157	6,215	奈良 Nara		
X	X	-	X	X	X	0	X	279,555	264,610	132	14,813	和歌山 Wakayama		
-	-	-	-	608	44	12	552	120,368	14,148	11,097	95,123	局引受分 Regional Taxation Bureau		
435,050	399,861	-	35,189	102,314	101,488	20	806	7,212,090	6,941,218	16,763	254,110	計 Total		
-	-	-	-	466	465	-	1	79,196	77,202	97	1,897	鳥取 Tottori	広島 Hiroshima	
X	X	-	X	X	X	-	X	94,543	93,050	180	1,313	島根 Shimane		
222,521	209,435	-	13,086	2,361	2,355	0	6	635,561	616,378	331	18,853	岡山 Okayama		
X	X	-	X	X	X	-	X	703,046	691,520	434	11,092	広島 Hiroshima		
X	X	-	X	X	X	0	X	554,961	527,573	248	27,140	山口 Yamaguchi		
-	-	-	-	7	0	2	5	23,099	3,304	3,612	16,183	局引受分 Regional Taxation Bureau		
484,255	449,017	-	35,239	34,151	34,128	3	20	2,090,406	2,009,027	4,901	76,478	計 Total		
-	-	-	-	993	991	-	2	130,539	128,169	91	2,279	徳島 Tokushima		高松 Takamatsu
X	X	-	X	X	X	0	X	346,993	336,597	136	10,260	香川 Kagawa		
X	X	-	X	X	X	0	X	402,786	384,213	174	18,398	愛媛 Ehime		
-	-	-	-	990	988	-	1	109,490	107,334	104	2,052	高知 Kochi		
-	-	-	-	14	0	1	12	10,016	994	1,117	7,906	局引受分 Regional Taxation Bureau		
174,221	159,360	-	14,861	16,540	16,511	1	28	999,824	957,306	1,623	40,895	計 Total		
X	X	-	X	X	X	0	X	1,243,448	1,217,240	1,051	25,157	福岡 Fukuoka	福岡 Fukuoka	
X	X	-	X	X	X	0	X	126,575	122,956	148	3,471	佐賀 Saga		
X	X	-	X	X	X	0	X	195,240	188,251	412	6,578	長崎 Nagasaki		
-	-	-	-	56	3	0	53	24,967	3,701	2,693	18,573	局引受分 Regional Taxation Bureau		
7	7	-	0	47,495	47,417	1	78	1,590,230	1,532,148	4,303	53,779	計 Total		
-	-	-	-	2,314	2,310	0	3	254,721	247,131	304	7,286	熊本 Kumamoto		熊本 Kumamoto
X	X	-	X	X	X	0	X	297,268	284,790	153	12,325	大分 Oita		
X	X	-	X	X	X	-	X	180,285	174,993	143	5,150	宮崎 Miyazaki		
-	-	-	-	3,013	3,012	-	1	270,600	265,357	186	5,057	鹿児島 Kagoshima		
-	-	-	-	18	10	-	8	11,801	1,421	1,467	8,914	局引受分 Regional Taxation Bureau		
X	X	-	X	9,852	9,835	0	16	1,014,676	973,692	2,252	38,732	計 Total		
37,349	34,168	-	3,181	7,337	7,333	-	3	265,756	253,250	261	12,245	沖縄 Okinawa	沖縄 Okinawa	
37,349	34,168	-	3,181	7,338	7,334	0	4	274,006	254,298	908	18,799	局引受分 Regional Taxation Bureau		
3,250,535	3,014,655	-	235,880	811,431	807,674	122	3,635	47,212,024	44,939,222	130,919	2,141,883	計 Total	全国計 Grand Total	

Note: 1 This table shows "(1) Statistics of national tax collection" by prefectures.

2 "Amount handled by Regional Taxation Bureaus (Office)" results from handovers of collection to Regional Commissioner by District Director based upon General Law of National Taxes, Sec.43, Para.3.

16 - 2 物納及び年賦延納 Payment in Kind and Postponement of Annual Payment

(1) 物納状況

Statistics of payment in kind

区 分 Type			相 続 税 Inheritance tax				
			件 数 Number of cases	金 額 Amount			
			件 Case	百万円 Million yen			
Statistics of application and permission, etc.	申請及び許可等の状況	平成21年度許可未済	Unsettled permissions for FY2009	490	39,168		
		平成22年度申請	Applications for FY2010	448	30,177		
		更正減等	Reduction by correction, etc.	5	1,305		
		処 理	取 下 げ 却 下 許 可	取 下 げ	Withdrawal	98	4,659
				却 下	Dismissal	46	3,791
				許 可	Permission	503	37,127
				計	Subtotal	647	45,577
		許可未済	Unsettled permissions	286	22,463		
		Statistics after permission	許可後の状況	平成21年度収納未済	Unsettled collections for FY2009	6	1,856
				許可取消等	Cancelled permissions, etc.	-	-
収 納	Collection			508	38,754		
収 納 未 済	Unsettled collection			1	229		
平成21年度引継未済	Unsettled handover for FY2009			1	9		
許可取消等	Cancelled permissions, etc.			-	-		
引 継	Handover			509	39,224		
引 継 未 済	Unsettled handover			-	-		
Statistics of withdrawal of payment in kind	物納の撤回状況	平成21年度承認未済	Unsettled approvals for FY2009	-	-		
		平成22年度申請	Applications for FY2010	-	-		
		取 下 げ	Withdrawal	-	-		
		却 下	Dismissal	-	-		
		承 認	Approvals	-	-		
		承認未済	Unsettled approvals	-	-		

調査対象等：平成22年4月1日から平成23年3月31日までの間に相続税の物納（平成7年3月17日法律第55号改正前の租税特別措置法第70条の10の特例物納を含む。）について申請、許可、収納等のあったものである。

用語の説明：1 収納とは、国に完全に所有権が移転されたことをいう。
2 引継とは、収納済の物納財産を財務局へ引き渡したことをいう。

(注) 1 「許可」欄の外書は、許可した年度内に更正減又は許可取消し等により控除した件数及び金額である。
2 「収納」欄の外書は、過誤納額である。

Subject of survey : Subjects are applications, permissions, and collections, etc. for payment in kind of inheritance tax (including special payment in kind provided by Special Taxation Measures Law, Sec.70-10 before amendment of Law 55 on March 17, 1995) between April 1, 2010 and March 31, 2011.

Terminology:1 "Amount collected" means the value of property subjected to payment in kind, the ownership of which was completely transferred to the government.
2 "Amount of handover" means the value of collected property subjected to payment in kind, which was handed over to the Local Financial Bureau.

Note: 1 The figures preceded by "Excluding" in the column "Permission" mean the number of cases and the value of properties which were deducted by reduction through correction or cancel of permission, etc. during the permitted fiscal year.

2 The figure preceded by "Excluding" in the column "Collection" means the amount of overpayment.

(2) 物納財産の内訳

Breakdown of properties paid in kind

区 分 Type			物 納 許 可 Permission of payment in kind	
			物 件 数 Number of cases	金 額 Amount
Types of properties paid in kind 物納財産の種類	土 地 Land		1,233	27,359
	建 物 Building		21	248
	有 価 証 券 Securities		88	9,520
	そ の 他 Others		-	-
	計 Total		1,342	37,127

(注) 平成22年度における相続税の物納の実績を示したものである。

Note: Table shows statistics of payment in kind for FY2010.

(3) 年賦延納状況

Statistics of postponement of annual payment

区 分 Type		相 続 税 Inheritance tax		贈 与 税 Gift tax		所 得 税 Income tax		合 計 Total		
		件 数 Number of cases	金 額 Amount	件 数 Number of cases	金 額 Amount	件 数 Number of cases	金 額 Amount	件 数 Number of cases	金 額 Amount	
Status of collection 申請及び許可等の状況	外 Exc.	-	-	-	-	-	-	-	-	
	平成21年度許可未済 Unsettled permissions for FY2009	769	33,228	127	286	-	-	896	33,515	
	外 平成22年度申請 Applications for FY2010	2,195	72,361	268	557	-	-	2,463	72,918	
	外 更正減等 Reduction by correction, etc.	32	2,487	1	1	-	-	33	2,488	
	取 下 げ Withdrawals	365	11,978	37	81	-	-	402	12,058	
	却 下 Dismissals	83	2,231	6	4	-	-	89	2,235	
	許 可 Permissions	1,941	66,508	235	398	-	-	2,176	66,906	
	許可未済 Unsettled permissions	543	22,386	116	359	-	-	659	22,745	
	Status of collection 徴収状況 徴収決定	平成21年度以前許可分 For permissions made before FY2009	36,473	77,557	1,499	545	-	-	37,972	78,102
		平成22年度許可分 For permissions made during FY2010	1,337	30,794	197	153	-	-	1,534	30,947
収 納 未 済 Unsettled collection		4,835	5,878	1,037	399	-	-	5,872	6,277	
延納現在額 (徴収決定未済) Current amount of postponed tax payment (Unsettled determination for collection)		25,164	213,211	642	602	-	-	25,806	213,813	

調査対象等：平成22年4月1日から平成23年3月31日までの間に相続税及び贈与税の年賦延納並びに所得税法第132条の規定による所得税の延納について、申請、許可、許可未済等のあったものである。

(注) 「平成21年度許可未済」及び「平成22年度申請」欄の外書は、他署管内からの転入者分、「更正減等」欄の外書は、他署管内への転出者分である。

Subject of survey : This table shows the statistics of the postponement of tax payment of inheritance tax and gift tax and that of income tax according to the provision of Income Tax Law, Sec. 132. such as applications, permissions, and Unsettled permissions, etc. which were made between April 1, 2010 and March 31, 2011.

Note: The figures preceded by "Excluding" in the column "Unsettled permissions for FY2009" and "Applications for FY2010" are those for transferees from other regions, and the figures preceded by "Excluding" in the column "Reduction by correction, etc" are those for transferees from other regions.

17 国税滞納

National Tax Delinquency

(1) 発生及び整理の状況

Statistics of accrual and procedure for tax delinquency

区分 Type		発生 の 状 況 Status of accrual				
		期首滞納 Beginning delinquent tax		新規発生滞納 Newly accrued delinquency		合計 Total
		件数 Number of cases	税額 Amount of tax	件数 Number of cases	税額 Amount of tax	件数 Number of cases
年度 Fiscal Year		件 Case	百万円 Million yen	件 Case	百万円 Million yen	件 Case
平成13年度	FY2001	5,080,560	2,666,781	2,369,045	1,215,975	7,449,605
14	2002	4,877,143	2,484,233	1,940,548	1,104,607	6,817,691
15	2003	4,699,984	2,251,855	1,817,127	1,025,829	6,517,111
16	2004	4,508,671	2,022,845	1,727,147	899,467	6,235,818
17	2005	4,369,836	1,867,305	1,867,666	929,850	6,237,502
18	2006	4,295,859	1,784,398	1,955,786	899,800	6,251,645
19	2007	4,243,232	1,684,374	1,802,360	882,482	6,045,592
20	2008	4,181,203	1,615,109	1,764,578	898,791	5,945,781
21	2009	4,134,770	1,553,821	1,661,393	747,757	5,796,163
22	2010	4,111,685	1,495,528	1,531,649	683,642	5,643,334

資料：徴収課調

調査対象等：各年の4月1日から翌年3月31日までの間における滞納の繰越、新規発生及び処理等の国税の滞納状況を示したものである。

- (注) 1 件数は納期ごとに1件として計算し、加算税のうち、本税と納期を同一にするものは、本税と合わせて1件として掲げた。
2 地方消費税は含まない。

(2) 税目別の発生及び整理の状況

Statistics of accrual and procedure by tax type

区分 Type		発生 の 状 況 Statistics of accrual				
		期首滞納 Beginning delinquent tax		新規発生滞納 Newly accrued delinquency		合計 Total
		件数 Number of cases	税額 Amount of tax	件数 Number of cases	税額 Amount of tax	件数 Number of cases
源泉所得税 Withholding income tax	平成20年度 21 2009	812,293	325,018	208,877	92,090	1,021,170
	22 2010	794,122	311,285	202,827	80,344	996,949
		785,271	297,261	191,694	70,165	976,965
申告所得税 Self-assessment income tax	平成20年度 21 2009	1,798,712	432,707	734,291	168,097	2,533,003
	22 2010	1,734,840	416,393	674,290	135,561	2,409,130
		1,689,221	400,654	597,148	126,494	2,286,369
法人税 Corporation tax	平成20年度 21 2009	160,663	224,866	113,606	183,464	274,269
	22 2010	158,963	219,024	93,139	107,438	252,102
		152,558	200,022	80,953	102,477	233,511
相続税 Inheritance tax	平成20年度 21 2009	37,232	166,913	19,564	41,884	56,796
	22 2010	34,361	148,125	18,929	48,847	53,290
		32,376	152,234	17,438	43,401	49,814
消費税 Consumption tax	平成20年度 21 2009	1,362,770	459,158	683,430	411,793	2,046,200
	22 2010	1,402,972	453,710	667,696	374,169	2,070,668
		1,445,289	441,894	638,559	339,842	2,083,848
その他 Others	平成20年度 21 2009	9,533	6,447	4,810	1,463	14,343
	22 2010	9,512	5,284	4,512	1,398	14,024
		6,970	3,463	5,857	1,263	12,827
合計 Total	平成20年度 21 2009	4,181,203	1,615,109	1,764,578	898,791	5,945,781
	22 2010	4,134,770	1,553,821	1,661,393	747,757	5,796,163
		4,111,685	1,495,528	1,531,649	683,642	5,643,334

資料：徴収課調

- (注) 1 この表は、「(1)発生及び整理の状況」を税目別に示したものである。
2 「相続税」には贈与税を含む。
3 地方消費税は含まない。

整 理 の 状 況 Status of procedure					区 分 Type	年 度 Fiscal Year
整 理 済 滞 納 Delinquency processed		整 理 中 の 滞 納 Delinquency in processing				
税 額 Amount of tax	件 数 Number of cases	税 額 Amount of tax	件 数 Number of cases	税 額 Amount of tax		
百万円 Million yen	件 Case	百万円 Million yen	件 Case	百万円 Million yen		
3,882,756	2,572,462	1,398,523	4,877,143	2,484,233	平成13年度	FY2001
3,588,840	2,117,707	1,336,985	4,699,984	2,251,855	14	2002
3,277,684	2,008,440	1,254,839	4,508,671	2,022,845	15	2003
2,922,312	1,865,982	1,055,007	4,369,836	1,867,305	16	2004
2,797,155	1,941,643	1,012,757	4,295,859	1,784,398	17	2005
2,684,198	2,008,413	999,824	4,243,232	1,684,374	18	2006
2,566,856	1,864,389	951,747	4,181,203	1,615,109	19	2007
2,513,900	1,811,011	960,079	4,134,770	1,553,821	20	2008
2,301,578	1,684,478	806,050	4,111,685	1,495,528	21	2009
2,179,170	1,609,773	759,066	4,033,561	1,420,104	22	2010

Source: Collection Division

Subject of survey, etc.: This table shows the statistics of national tax delinquency such as carry-over of delinquency, newly accrued delinquency, procedures, etc. which were made in each fiscal year (April 1 to March 31).

Note:1 The numbers of cases are counted independently by the period of tax payment. With respect to the case of additional tax, when its period of tax payment is the same as that for the original tax, the couple of the additional tax and the original tax is counted as one case.
2 Figures for local consumption are not included.

整 理 の 状 況 Status of procedure					区 分 Type	
整 理 済 滞 納 Delinquency processed		整 理 中 の 滞 納 Delinquency in processing				
税 額 Amount of tax	件 数 Number of cases	税 額 Amount of tax	件 数 Number of cases	税 額 Amount of tax		
百万円 Million yen	件 Case	百万円 Million yen	件 Case	百万円 Million yen		
417,108	227,048	105,823	794,122	311,285	平成20年度	FY2008
391,629	211,678	94,368	785,271	297,261	21	2009
367,426	207,314	87,256	769,651	280,170	22	2010
600,804	798,163	184,411	1,734,840	416,393	平成20年度	FY2008
551,954	719,909	151,300	1,689,221	400,654	21	2009
527,148	669,362	145,692	1,617,007	381,456	22	2010
408,330	115,306	189,306	158,963	219,024	平成20年度	FY2008
326,462	99,544	126,440	152,558	200,022	21	2009
302,499	87,176	118,187	146,335	184,312	22	2010
208,797	22,435	60,672	34,361	148,125	平成20年度	FY2008
196,972	20,914	44,738	32,376	152,234	21	2009
195,635	19,822	50,428	29,992	145,207	22	2010
870,951	643,228	417,241	1,402,972	453,710	平成20年度	FY2008
827,879	625,379	385,985	1,445,289	441,894	21	2009
781,736	620,472	356,114	1,463,376	425,622	22	2010
7,910	4,831	2,626	9,512	5,284	平成20年度	FY2008
6,682	7,054	3,219	6,970	3,463	21	2009
4,726	5,627	1,389	7,200	3,337	22	2010
2,513,900	1,811,011	960,079	4,134,770	1,553,821	平成20年度	FY2008
2,301,578	1,684,478	806,050	4,111,685	1,495,528	21	2009
2,179,170	1,609,773	759,066	4,033,561	1,420,104	22	2010

Source: Collection Division

Note: 1 This table shows “(1) Statistics of accrual and procedure for tax delinquency” by tax type.

- Figures for “Inheritance tax” includes the gift tax.
- Figures for local consumption are not included.

(3) 国税局別の発生及び整理の状況

Statistics of accrual and procedure by Regional Taxation Bureaus

区分 Type 国税局 Regional Taxation Bureau	発 生 の 状 況 Statistics of accrual				
	期 首 滞 納 Beginning delinquent tax		新 規 発 生 滞 納 Newly accrued delinquency		合 計 Total
	件 数 Number of cases	税 額 Amount of tax	件 数 Number of cases	税 額 Amount of tax	件 数 Number of cases
	件 Case	百万円 Million yen	件 Case	百万円 Million yen	件 Case
札幌 Sapporo	155,469	36,058	70,879	28,366	226,348
仙台 Sendai	210,118	48,956	60,855	23,461	270,973
関東信越 Kanto Shinetsu	544,461	165,705	190,010	73,830	734,471
東京 Tokyo	1,797,187	805,115	482,177	283,951	2,279,364
金沢 Kanazawa	62,134	32,118	30,156	9,533	92,290
名古屋 Nagoya	373,262	109,702	181,695	64,804	554,957
大阪 Osaka	486,926	176,043	236,898	102,025	723,824
広島 Hiroshima	136,113	32,638	83,779	29,251	219,892
高松 Takamatsu	38,258	12,496	31,220	10,759	69,478
福岡 Fukuoka	175,581	42,845	86,053	31,170	261,634
熊本 Kumamoto	103,200	21,168	59,670	18,694	162,870
沖縄 Okinawa	28,976	12,684	18,257	7,798	47,233
合計 Total	4,111,685	1,495,528	1,531,649	683,642	5,643,334

資料：徴収課調

調査期間：平成22年4月1日から平成23年3月31日

- (注) 1 この表は、「(1)発生及び整理の状況」を国税局別に示したものである。
 2 地方消費税は含まない。

(4) 1億円以上の整理中のものの業種別状況

Statistics of delinquent tax of more than 100 million yen in processing by business type

区分 Type 業 種 Business type	平成23年3月末 March 31, 2011		平成22年3月末 March 31, 2010		前年同月比 Comparison at the same period	
	人 員 Number of cases	税 額 Amount of tax	人 員 Number of cases	税 額 Amount of tax	人 員 Percentage of cases	税 額 Percentage of tax
	人 Person	億円 100 million yen	人 Person	億円 100 million yen	%	%
製造業 Manufacturing industry	46	90	48	100	95.8	90.0
販売業 Sales	67	186	82	221	81.7	84.2
不動産・建設業 Real estate, Construction industry	312	814	345	985	90.4	82.6
料理飲食業 Hotels and restaurants	74	140	79	161	93.7	87.0
金融業 Finance business	24	134	23	123	104.3	108.9
その他事業 Other businesses	301	720	326	758	92.3	95.0
その他 Others	316	1,121	320	1,063	98.8	105.5
合計 Total	1,140	3,205	1,223	3,411	93.2	94.0

資料：徴収課調

- (注) 1 「その他事業」とは、病院（医師）、サービス業、レジャー産業等をいう。
 2 「その他」とは、給与所得者、無職等をいう。

Source: Collection Division

Note:1 "Other businesses" include hospitals (doctors), service industry, leisure industry, etc.

2 "Others" include employment income earners, unemployed persons, etc.

整 理 の 状 況 Statistics of procedure				
合 計 Total	整 理 済 滞 納 Delinquency processed		整 理 中 の 滞 納 delinquency in processing	
税 額 Amount of tax	件 数 Number of cases	税 額 Amount of tax	件 数 Number of cases	税 額 Amount of tax
百万円 Million yen	件 Case	百万円 Million yen	件 Case	百万円 Million yen
64,424	71,253	28,415	155,095	36,009
72,417	91,390	31,174	179,583	41,243
239,535	217,090	90,532	517,381	149,003
1,089,066	504,414	318,299	1,774,950	770,767
41,651	29,833	10,786	62,457	30,865
174,506	187,095	70,423	367,862	104,083
278,068	231,832	108,288	491,992	169,780
61,889	82,432	30,562	137,460	31,327
23,255	31,961	10,779	37,517	12,476
74,015	82,734	32,228	178,900	41,787
39,862	62,194	19,665	100,676	20,197
20,482	17,545	7,915	29,688	12,567
2,179,170	1,609,773	759,066	4,033,561	1,420,104

Source: Collection Division

Period covered by survey: From April 1, 2010 to March 31, 2011

Note: 1 This table shows "(1) Statistics of accrual and procedure for tax delinquency" by Regional Taxation Bureaus.

2 Figures for local consumption are not included.

18 還付金

Refunds

還付金の支払決定の状況

(単位:百万円)

Statistics of payment of refund determined

(In millions yen)

区 分 Type	支払決定済額 Amount of payment of refund determined
平成 17 年 度 FY2005	5,970,528
18 2006	7,121,525
19 2007	7,542,349
20 2008	7,898,700
21 2009	8,544,292
22 2010	6,598,481
源泉所得税 Withholding income tax	1,839,678
申告所得税 Self-assessment income tax	168,660
法人税 Corporation tax	1,137,895
消費税及地方消費税 Consumption tax and local consumption tax	3,132,205
その他 Others	320,043
還付金合計 Total of refunds	6,598,481

資料：管理運営課調

調査期間：平成22年4月1日から平成23年3月31日

(注) 還付加算金を含む。

Source: Revenue Management and processing Division

Period covered by survey: From April 1, 2010 to March 31, 2011

Note: Figures for interest on refund are included.

第V編 その他

Part V Others

19 その他 Others

19 その他

統計表を見る方のために

利用上の注意

1 不服審査

この統計表は、平成22会計年度内における国税通則法及び行政不服審査法（行政機関の保有する情報の公開に関する法律に関するものを除く。）による不服申立ての事績を、異議申立てと審査請求とに分けて掲げたものである。

2 訴訟事件

この統計表は、平成22会計年度内における賦課又は徴収関係（徴収及び滞納処分）に関連して国、国税局長又は税務署長を当事者又は参加人とする訴訟の事績について、国側被告事件（賦課若しくは徴収関係）と国側原告事件（徴収関係）に区分して掲げたものである。

3 直接国税犯則事件（査察事件）

この統計表は、平成22会計年度内における国税犯則取締法に基づく直接国税に係る犯則事件に対する処分の状況について掲げたものである。

4 間接国税犯則事件

この統計表は、平成22会計年度内の国税犯則取締法に基づく間接国税に係る犯則事件に関する事績を、検挙及び処理の状況、通告処分及び履行の状況、酒税の違反行為別検挙の状況、酒税以外の間接税の違反行為別検挙件数に区分して掲げたものである。

5 資料収集

この統計表は、平成22事務年度における法定資料・法定外資料の資料収集、不動産等の譲受けの対価の支払調書の提出監査状況を掲げたものである。

6 税務相談

この統計表は、平成22会計年度における相談等の受理状況、タックスアンサーの利用状況を掲げたものである。

7 税理士

この統計表は、平成22会計年度末における税理士試験の受験・合格者数、税理士の登録者数、国税局別の登録者数、通知弁護士・通知弁護士法人の状況を掲げたものである。

19 Others

For the people who use the statistical tables

Notes on use

1 Administrative review

The statistical tables show the statistics of administrative protests filed under General Law of National Taxes and Administrative Appellate Law

(except for Law Concerning Access to Information Held by Administrative Organs) during FY2010. The cases are classified into request for reinvestigation, and request for reconsideration.

2 Litigation case

The statistical table shows the statistics of litigation cases related to taxation or collection-related matters (collection and procedure for collection of tax delinquency) during FY2010 which involved the government, Regional Commissioner, or Director of Taxation Office as a party concerned or an intervener. The cases are classified into the cases where the government is the defendant (taxation or collection-related matters), and the cases where the government is the plaintiff (collection-related matters).

The classification of plaintiff and defendant is based on the classification in the court of first instance.

3 Direct national tax crime (criminal investigation)

The statistical tables show the statistics of dispositions based on National Tax Violations Control Law related to tax crimes for direct national tax during FY2010.

4 Indirect national tax crime

This statistical table shows the statistics of activities based on National Tax Violations Control Law related to tax crimes for indirect national tax during FY2010. The activities are analyzed from the following view points. ① Statistics of arrest and procedure, ② Statistics of notification procedure and fulfillment, ③ Statistics of arrest by type of violations of liquor tax, ④ Number of arrests by type of violations of consumption tax

5 Information Returns

The statistical tables show the statistics of data collection of information returns and documents other than information returns, and the statistics of audit on submission of record of payment of compensation for real estate, etc. acquired from July 1, 2010 to June

6 Tax consultation

The statistical tables show the statistics of reception of tax consultation, and the statistics of use of Taxanswer during FY2010.

7 Certified Public Tax Accountant

This statistics table indicates the numbers of all and successful applicants to the Certified Public Tax Accountant Examination, the number of registrations of Certified Public Tax Accountants, its break down for each regional taxation bureaus, and the status of enrolled lawyers and enrolled lawyer offices, at the end of the fiscal year 2010.

19 - 1 不服審査
Administrative Review

(1) 異議申立て
Request for reinvestigation

区 分 Type	本年度要処理件数 Number of requests processed for the current fiscal year					本年度処理済件数 Number of requests processed for the current fiscal year					
	前年度未決 繰越件数 Number of unsettled requests carried over from the previous fiscal year	本年度に 申し立てた件数 Number of cases requested for the current fiscal year			計 Total	みなす 審査請求 件数 Number of deemed requests for reconsideration	みなす 取下件数 Number of deemed withdrawals	取下件数 Number of withdrawals	却下件数 Number of dismissals	棄却件数 Number of rejections	全部 取消件数 Number of whole annulments
		処分に 係るもの Those related to procedure	不作為に 係るもの Those related to nonfeasance	小 計 Subtotal							
		内 Including	内 Including	内 Including							
平成17年度 FY2005	1,225	1 4,498	3 1 4,501	1 5,726	218	39	653	358	1 2,663	119	
18 2006	1,177	2 4,292	9 2 4,301	2 5,478	170	68	632	369	1 2,377	69	
19 2007	1 1,451	2 4,685	1 5 3 4,690	4 6,141	105	54	732	1 539	3 2,971	79	
20 2008	1,185	5,355	4 5,359	6,544	89	53	1,187	477	3,038	68	
21 2009	1,231	3 4,783	12 3 4,795	3 6,026	92	55	744	2 806	2,709	66	
22 2010	1 1,029	2 5,093	10 2 5,103	3 6,132	60	25	602	2 628	1 2,955	77	
申告 所得税 Self- assessment income tax	1 213	2 1,285	10 2 1,295	3 1,508	4	9	134	2 114	1 735	22	
源泉 所得税 Withholding income tax	17	114	- 114	131	1	-	21	4	42	1	
法人税 Corporation tax	279	651	- 651	930	5	-	117	77	377	16	
相続税 Inheritance tax	51	343	- 343	394	12	-	60	15	189	11	
贈与税 Gift tax	5	60	- 60	65	-	-	8	2	43	-	
消費税 Consumption tax	189	881	- 881	1,070	19	8	69	55	580	12	
有価証券 取引税 Securities transaction tax	-	-	- -	-	-	-	-	-	-	-	
酒 税 Liquor tax	-	-	- -	-	-	-	-	-	-	-	
法人 特別税等 Temporary special corporation tax	-	-	- -	-	-	-	-	-	-	-	
地方 消費税 Local consumption tax	188	881	- 881	1,069	19	8	69	55	579	12	
その他 Others	-	78	- 78	78	-	-	1	-	21	-	
小計 Subtotal	1 942	2 4,293	10 2 4,303	3 5,245	60	25	479	2 322	1 2,566	74	
徴収関係 Related to collection	87	800	- 800	887	-	-	123	306	389	3	
計 Total	1 1,029	2 5,093	10 2 5,103	3 6,132	60	25	602	2 628	1 2,955	77	

(注) 内書は国税庁・国税不服審判所分の件数である。
Note: Figures preceded by "Including" are those for National Tax Tribunal or National Tax Agency.

(単位：件)
(Number of cases)

本年度処理済件数 <small>Number of requests processed for the current fiscal year</small>		計 Total	本年度未決 繰越件数 <small>Carried forward unsettled requests for the current fiscal year</small>
一部 取消件数 <small>Number of partial annulments</small>	変更その他 <small>Amendment and others</small>		
内 Including	内 Including	内 Including	内 Including
499	- 1	4,549	1,177
342	- 1	4,027	1,451
476	- 4	4,956	1,185
400	1	5,313	1,231
525	- 2	4,997	1,029
399	- 3	4,746	1,386
148	- 3	1,166	342
21	-	90	41
47	-	639	291
48	-	335	59
-	-	53	12
67	-	810	260
-	-	-	-
-	-	-	-
-	-	-	-
67	-	809	260
-	-	22	56
398	- 3	3,924	1,321
1	-	822	65
399	- 3	4,746	1,386

調査対象等： 平成22年4月1日から平成23年3月31日までの間に国税通則法及び行政不服審査法（行政機関の保有する情報の公開に関する法律に関するものを除く。）に基づき「異議申立て」及び「審査請求」のなされたものを掲げた。

- 用語の説明： 1 不作為とは、行政庁が法令に基づく申請に対し、相当の期間内になんらかの処分その他公権力の行使に当たる行為をすべきにもかかわらず、これをしないことをいう。
- 2 みなす審査請求とは、国税局長又は税務署長等が異議申立てを審査請求として取扱うことを適当と認め、かつ、異議申立人がそれに同意したとき、あるいは更正決定等について審査請求がされている場合に、その更正決定等に係る課税標準等についてされた他の更正決定等に対し異議申立てがされたときに審査請求がされたものとみなされたものをいう。
- 3 みなす取下とは、異議決定を経ないで審査請求がされた場合に取下げられたものとみなされた異議申立て及び審査請求がされた日以前に異議申立てに係る処分の全部を取り消す旨の異議決定書の謄本を発している場合に取下げられたものとみなされた審査請求をいう。
- 4 取下とは、不服申立人が異議申立て又は審査請求を撤回したものをいう。
- 5 却下とは、不服申立ての要件を欠いているため審査の対象にならないと判定されたものをいう。
- 6 棄却とは、原処分を適法又は妥当と認め不服申立てが認められなかったものをいう。
- 7 取消又は変更とは、原処分の全部又は一部に違法又は不当を認め、原処分の全部又は一部を取り消し、又は変更するものをいう。

Subject of survey, etc.: Requests for reinvestigation, and Requests for reconsideration filed on the basis of General Law of National Taxes and Administrative Appellate Law (except for Law Concerning Access to Information Held by Administrative Organs) between April 1,2010 and March 31, 2011.

- Terminology: 1 “Nonfeasance” means that an administrative agency do not execute power of public body such as procedures and others within certain period of time with respect to the application based on the law although they should do that.
- 2 “Deemed requests for reconsideration” means requests for reinvestigation which were deemed requests for reconsideration. A request for reinvestigation is deemed to be a request for reconsideration in the cases such as when Regional Commissioner of the Regional Taxation Bureau or Director of Tax Office considered it appropriate to handle a request for reinvestigation as a request for reconsideration and the person who filed the request for reinvestigation agreed with it, or when a request for reconsideration was filed against a correction or determination, etc., and in that situation a request for reinvestigation was filed against another correction or determination, etc. which was made about tax base, etc. related to the former correction or determination, etc..
- 3 “Deemed withdrawals” refers to requests for reinvestigation which were deemed to be withdrawn. A request for reinvestigation is deemed to be withdrawn when a request for reconsideration was filed without waiting for a decision on the request for reinvestigation. A request for reconsideration is also deemed to be withdrawn when an attested copy of decision on the request for reinvestigation which annuls wholly the procedures related to the request for reinvestigation, was issued previous to the date of filing of the request for reconsideration.
- 4 “Withdrawal” means withdrawal of a request for reinvestigation or a request for reconsideration by the person who filed an administrative protest.
- 5 “Dismissal” means that an administrative protest was judged as unqualified for consideration due to the lack of requirements for an administrative protest.
- 6 “Rejection” means that the original procedures are judged as legal or appropriate, and an administrative protest is not accepted.
- 7 “Annulment or amendment” means the decision which finds wholly or partially the original procedures illegal or unjust, and annuls the original procedures wholly or partially.

(2) 審査請求
Request for reconsideration

区分 Type	本年度要処理件数 Number of requests to be processed for the current fiscal year						計 Total
	前年度 未決繰越件数 Number of unsettled requests carried over from the previous fiscal year	本年度に請求した件数 Number of cases requested for the current fiscal year					
		処分に係るもの Those related to procedure	不作為に係るもの Those related to nonfeasance	みなす 審査請求件数 Number of deemed requests for	小計 Subtotal		
					内 Including	内 Including	
平成17年度 FY2005	2,439	2,743 ²	2	218 ²	2,963 ²	5,402	
18 2006	2,235	2,334	-	170	2,504	4,739	
19 2007	1,794 ¹	2,649	1	105 ¹	2,755 ¹	4,549	
20 2008	1,145 ¹	2,746	-	89	2,835 ¹	4,980	
21 2009	2,166 ³	3,154 ⁸	8	92	3,254 ¹¹	5,420	
22 2010	2,827 ¹	3,024	-	60	3,084 ¹	5,911	
申告 所得税 Self-assessment income tax	544	701	-	4	705	1,249	
源泉 所得税 Withholding income tax	45	43	-	1	44	89	
法人税 Corporation tax	545	424	-	5	429	974	
相続税 Inheritance tax	141	187	-	12	199	340	
贈与税 Gift tax	29	30	-	-	30	59	
消費税 Consumption tax	638	586	-	19	605	1,243	
有価証券 取引税 Securities transaction tax	-	-	-	-	-	-	
地価税 Land value tax	-	-	-	-	-	-	
酒税 Riquor tax	1 ¹	-	-	-	- ¹	1	
法人 特別税等 Temporary special corporation tax	-	-	-	-	-	-	
地方 消費税 Local consumption tax	638	582	-	19	601	1,239	
その他 Others	9	12	-	-	12	21	
小計 Subtotal	2,590 ¹	2,565	-	60	2,625 ¹	5,215	
徴収関係 Related to collection	237	459	-	-	459	696	
計 Total	2,827 ¹	3,024	-	60	3,084 ¹	5,911	

(注) 内書は国税局分の件数である。

Note: Figures preceded by "Including" are those for Regional Taxation Bureaus.

(単位：件)
(Number of cases)

本年度処理済件数 Number of requests processed for the current fiscal year							計 Total	本年度未決繰越 件数 Carried forward unsettled requests for the current fiscal year -	区 分 Type		
みなす 取下件数 Number of deemed withdrawals	取下件数 Number of withdrawals	却下件数 Number of dismissals	棄却件数 Number of rejections	全部取消件 数 Number of whole annulments	一部取消件 数 Number of partial annulments	変更その他 Amendment and others					
内 Including	内 Including	内 Including	内 Including	内 Including	内 Including	内 Including	内 Including	内 Including			
-	478 ²	188	2,031	112	358	-	2	3,167	2,235	平成17年度	FY2005
-	373	329	1,882	91	270	-	-	2,945	1,794	18	2006
-	224	284	1,592	91	212	1	1	2,404 ¹	2,145	19	2007
-	284	268 ¹	1,847	159	256	-	1	2,814	2,166	20	2008
- ¹	285 ⁹	304	1,620	143	241	-	10	2,593 ¹	2,827	21	2009
-	309	639 ¹	2,290	153	326	-	1	3,717	2,194	22	2010
-	72	110	487	30	94	-	-	793	456	申告 所得税	Self-assessment income tax
-	7	3	25	12	11	-	-	58	31	源泉 所得税	Withholding income tax
-	62	30	410	30	86	-	-	618	356	法人税	Corporation tax
-	5	16	125	20	19	-	-	185	155	相続税	Inheritance tax
-	2	2	22	10	1	-	-	37	22	贈与税	Gift tax
-	67	105	528	21	54	-	-	775	468	消費税	Consumption tax
-	-	-	-	-	-	-	-	-	-	有価証券取 引税	Securities transaction tax
-	-	-	-	-	-	-	-	-	-	地価税	Land value tax
-	-	1	1	-	-	-	1	1	-	酒 税	Riquor tax
-	-	-	-	-	-	-	-	-	-	法人 特別税等	Temporary special corporation tax
-	67	104	528	21	54	-	-	774	465	地方 消費税	Local consumption tax
-	3	1	7	-	3	-	-	14	7	その他	Others
-	285	371 ¹	2,133	144	322	-	1	3,255	1,960	小計	Subtotal
-	24	268	157	9	4	-	-	462	234	徴収関係	Related to collection
-	309	639 ¹	2,290	153	326	-	1	3,717	2,194	計	Total

(3) 国税局別の異議申立て

Request for reinvestigation by Regional Taxation Bureaus

区 分 Type	本年度要処理件数 Number of requests to be processed for the current fiscal year				計 Total	みなす 審査請求件数 Number of deemed requests for reconsideration
	前年度 未決繰越件数 Carried forward unsettled requests for the current last year	本年度申立件数 Number of cases requested for the current fiscal year				
		処分に係るもの Those related to procedure	不作為に係るもの Those related to nonfeasance	小 計 Subtotal		
札幌 Sapporo	18	113	-	113	131	7
仙台 Sendai	64	285	-	285	349	8
関東信越 Kanto Shinetsu	130	641	4	645	775	22
東京 Tokyo	413	1,725	1	1,726	2,139	18
金沢 Kanazawa	15	93	-	93	108	-
名古屋 Nagoya	112	710	5	715	827	4
大阪 Osaka	95	785	-	785	880	1
広島 Hiroshima	108	320	-	320	428	-
高松 Takamatsu	10	69	-	69	79	-
福岡 Fukuoka	58	221	-	221	279	-
熊本 Kumamoto	3	87	-	87	90	-
沖縄 Okinawa	2	42	-	42	44	-
国税庁 National Tax Agency	1	-	-	-	1	-
国税不服審判所 National Tax Tribunal	-	2	-	2	2	-
計 Total	1,029	5,093	10	5,103	6,132	60

(注) この表は、「(1)異議申立て」の合計欄を国税局別に示したものである。

Note: This table shows the breakdown of "Total" of "(1) Request for reinvestigation" by Regional Taxation Bureaus.

(4) 国税不服審判所支部別の審査請求

Request for reconsideration by branches of National Tax Tribunal

区 分 Type	本年度要処理件数 Number of requests to be processed for the current fiscal year				計 Total	
	前年度 未決繰越件数 Carried forward unsettled requests for the current last year	本年度に請求した件数 Number of cases requested for the current fiscal year				
		処分に係るもの Those related to procedure	不作為に係るもの Those related to nonfeasance	みなす 審査請求件数 Number of deemed requests for reconsideration		小 計 Subtotal
札幌 Sapporo	55	56	-	7	63	118
仙台 Sendai	61	188	-	8	196	257
関東信越 Kanto Shinetsu	545	494	-	22	516	1,061
東京 Tokyo	1,098	1,163	-	18	1,181	2,279
金沢 Kanazawa	61	65	-	-	65	126
名古屋 Nagoya	183	352	-	4	356	539
大阪 Osaka	460	332	-	1	333	793
広島 Hiroshima	121	145	-	-	145	266
高松 Takamatsu	103	43	-	-	43	146
福岡 Fukuoka	65	106	-	-	106	171
熊本 Kumamoto	59	41	-	-	41	100
沖縄 Okinawa	15	39	-	-	39	54
国税局 Regional Taxation Bureau	1	-	-	-	-	1
計 Total	2,827	3,024	-	60	3,084	5,911

(注) この表は、「(2)審査請求」の合計欄を国税不服審判所支部別に示したものである。

Note: This table shows the breakdown of "Total" of "(2) Request for reconsideration" by branches of National Tax Tribunal.

(単位：件)
(Number of cases)

本年度処理済件数 Number of requests processed for the current fiscal year								本年度 未決繰越件数 Carried forward unsettled requests for the current fiscal year -
みなす取下件 数 Number of deemed withdrawals	取下件数 Number of withdrawals	却下件数 Number of dismissals	棄却件数 Number of rejections	全部取消件数 Number of whole annulments	一部取消件数 Number of partial annulments	変 更 其 他 Amendment and others	計 Total	
-	42	3	57	1	5	-	115	16
-	25	52	209	-	16	-	310	39
-	95	55	381	12	72	-	637	138
-	215	249	924	15	102	-	1,523	616
-	23	24	52	-	7	-	106	2
6	25	71	421	5	52	-	584	243
-	78	114	399	34	86	-	712	168
19	51	14	283	-	21	-	388	40
-	2	8	41	4	14	-	69	10
-	34	16	117	2	12	-	181	98
-	12	14	39	-	10	-	75	15
-	-	6	31	4	2	-	43	1
-	-	-	1	-	-	-	1	-
-	-	2	-	-	-	-	2	-
25	602	628	2,955	77	399	-	4,746	1,386

(単位：件)
(Number of cases)

本年度処理済件数 Number of requests processed for the current fiscal year								本年度 未決繰越件数 Carried forward unsettled requests for the current fiscal year -
みなす取下件 数 Number of deemed withdrawals	取下件数 Number of withdrawals	却下件数 Number of dismissals	棄却件数 Number of rejections	全部取消件数 Number of whole annulments	一部取消件数 Number of partial annulments	変 更 其 他 Amendment and others	計 Total	
-	4	3	70	2	4	-	83	35
-	12	10	57	8	7	-	94	163
-	14	132	494	58	109	-	807	254
-	179	351	789	26	76	-	1,421	858
-	4	4	53	-	14	-	75	51
-	25	13	176	5	18	-	237	302
-	10	101	334	36	63	-	544	249
-	13	12	118	1	24	-	168	98
-	18	3	83	-	3	-	107	39
-	26	4	49	3	7	-	89	82
-	2	6	50	14	1	-	73	27
-	2	-	16	-	-	-	18	36
-	-	-	1	-	-	-	1	-
-	309	639	2,290	153	326	-	3,717	2,194

19- 2 訴訟事件 Litigation Cases

(1) 国側被告事件

(単位：件)

Litigation cases (Government as defendant)

(Number of cases)

区分 Type	前年度 未係属 件数 Number of pending cases at the end of the previous fiscal year	事件区 分の変 更等の 調 整 件 数 Number of arranged cases such as change of jurisdiction	本年度 提 起 件 数 Number of cases filed for the current fiscal year	本年度最終結件数 Number of cases processed for the current fiscal year										本年度 未係属 件数 Number of pending cases at the end of the current fiscal year	
				取 下 件 数 Withdrawal	却 下 件 数 Dismissal	国 勝 件 数 Decision in favor of Government	国 側一 部勝 訴件 数 Decision partially in favor of Government	国 敗 件 数 Decision against Government	差 戻 件 数 Remand	和 解 件 数 Reconciliation	その他 Others	計 Total			
(第一審) The first instance															
課税関係 Cases related to taxation	所得税 *1	140	-	61	19	2	60	2	1	-	-	1	85	116	
	法人税 *2	60	-	39	-	-	32	2	-	-	-	-	34	65	
	資産税 *3	25	1	27	1	2	13	-	1	-	-	-	17	36	
	消費税 *4	8	-	6	-	-	4	-	-	-	-	-	4	10	
	酒税 *5	1	-	1	-	-	1	-	-	-	-	-	1	1	
	他の間接税 *6	-	-	-	-	-	-	-	-	-	-	-	-	-	
	その他 *7	6	-	16	-	1	7	-	-	-	-	-	8	14	
	計 *8	240	1	150	20	5	117	4	2	-	-	1	149	242	
徴収関係 Cases related to collection	行政事件 *9	18	-	18	2	3	14	-	-	-	-	1	20	16	
	執行停止 *10	1	-	-	-	1	-	-	-	-	-	-	1	-	
	損害賠償 *11	4	-	4	2	-	2	-	-	-	-	-	4	4	
	その他民事 *12	15	-	17	7	-	4	-	3	-	3	2	19	13	
	非訟事件等 *13	1	-	2	-	-	-	1	-	-	-	1	2	1	
	計 *8	39	-	41	11	4	20	1	3	-	3	4	46	34	
審判所関係 *14	3	-	3	-	-	3	-	-	-	-	-	3	3		
合計 *15	282	1	194	31	9	140	5	5	-	3	5	198	279		
(控訴審) Trial of an appeal															
課税関係 Cases related to taxation	所得税 *1	23	-	43	4	-	29	3	8	-	-	-	44	22	
	法人税 *2	13	-	24	-	-	25	1	1	-	-	-	27	10	
	資産税 *3	3	-	9	-	-	10	-	-	-	-	-	10	2	
	消費税 *4	1	-	-	-	-	1	-	-	-	-	-	1	-	
	酒税 *5	-	-	-	-	-	-	-	-	-	-	-	-	-	
	他の間接税 *6	-	-	1	-	-	1	-	-	-	-	-	1	-	
	その他 *7	2	-	5	-	-	5	-	-	-	-	1	6	1	
	計 *8	42	-	82	4	-	71	4	9	-	-	1	89	35	
徴収関係 Cases related to collection	行政事件 *9	3	-	8	1	-	6	-	-	-	-	-	7	4	
	執行停止 *10	-	-	-	-	-	-	-	-	-	-	-	-	-	
	損害賠償 *11	3	-	2	-	-	4	-	-	-	-	-	4	1	
	その他民事 *12	3	-	3	2	-	2	-	-	-	1	-	5	1	
	非訟事件等 *13	-	-	-	-	-	-	-	-	-	-	-	-	-	
	計 *8	9	-	13	3	-	12	-	-	-	1	-	16	6	
審判所関係 *14	1	-	2	-	-	3	-	-	-	-	-	3	-		
合計 *15	52	-	97	7	-	86	4	9	-	1	1	108	41		

調査対象等：平成22年4月1日から平成23年3月31日までの間における国税の賦課又は徴収関係に関する訴訟事件について掲げた。

用語の説明：1 取下げとは、原告が訴えを撤回したものをいう。

2 却下とは、訴訟要件又は上訴の要件が具備されていないため不適法として排斥されたものをいう。

3 差戻とは、上級審で原判決を取り消した場合に、審査をやり直させるため改めて控訴審又は第一審に移審されたものをいう。

4 和解とは、争っている当事者が互いに譲歩して争いをやめたものをいう。

1 Income tax

2 Corporation tax

3 Property tax

4 Consumption tax

5 Liquor tax

6 Other indirect taxes

7 Others

8 Subtotal

9 Administrative litigations

10 Suspension of execution

11 Compensation for damage

12 Other civil cases

13 Simplified litigations

14 Cases related to Tribunal

15 Total

16 Grandtotal

(単位：件)
(Number of cases)

区分 Type	前年度 未係属 件数 Number of pending cases at the end of the previous fiscal year	事件区 分の变 更等の 調整 件数 Number of arranged cases such as change of jurisdiction	本年度 提起 件数 Number of cases filed for the current fiscal year	本年度終結件数 Number of cases processed for the current fiscal year										本年度 未係属 件数 Number of pending cases at the end of the current fiscal year	
				取 下 件 数 Withdrawal	却 下 件 数 Dismissal	国 勝 件 数 Decision in favor of Government	側 訴 件 数 Decision partially in favor of Government	国 側一 部勝 訴件 数 Decision against Government	国 敗 件 数 Decision against Government	差 戻 件 数 Remand	和 解 件 数 Reconciliation	そ の 他 Others	計 Total		
(上告審) Hearing of final appeal															
課 税 関 係 Cases related to taxation	所得税 *1	19	-	23	-	1	16	2	1	1	-	-	21	21	
	法人税 *2	9	-	17	-	-	11	-	-	-	-	-	11	15	
	資産税 *3	5	-	6	-	1	5	-	1	-	-	-	7	4	
	消費税 *4	1	-	-	-	-	1	-	-	-	-	-	1	-	
	酒税 *5	-	-	-	-	-	-	-	-	-	-	-	-	-	
	他の間接税 *6	-	-	1	-	-	1	-	-	-	-	-	1	-	
	その他 *7	-	-	4	-	-	-	-	-	-	-	-	-	4	
	計 *8	34	-	51	-	2	34	2	2	1	-	-	41	44	
徴 収 関 係 Cases related to collection	行政事件 *9	3	-	3	-	-	3	-	-	-	-	-	3	3	
	執行停止 *10	1	-	-	-	-	1	-	-	-	-	-	1	-	
	損害賠償 *11	-	-	3	-	-	2	-	-	-	-	-	2	1	
	その他民事 *12	-	-	1	-	-	-	-	-	-	-	-	-	1	
	非訟事件等 *13	-	-	-	-	-	-	-	-	-	-	-	-	-	
計 *8	4	-	7	-	-	6	-	-	-	-	-	6	5		
審判所関係 *14	1	-	-	-	-	1	-	-	-	-	-	1	-		
合計 *15	39	-	58	-	2	41	2	2	1	-	-	48	49		
Total of cases at (審級別合計) each order of judgements															
課 税 関 係 Cases related to taxation	所得税 *1	182	-	127	23	3	105	7	10	1	-	1	150	159	
	法人税 *2	82	-	80	-	-	68	3	1	-	-	-	72	90	
	資産税 *3	33	1	42	1	3	28	-	2	-	-	-	34	42	
	消費税 *4	10	-	6	-	-	6	-	-	-	-	-	6	10	
	酒税 *5	1	-	1	-	-	1	-	-	-	-	-	1	1	
	他の間接税 *6	-	-	2	-	-	2	-	-	-	-	-	2	-	
	その他 *7	8	-	25	-	1	12	-	-	-	-	1	14	19	
	計 *8	316	1	283	24	7	222	10	13	1	-	2	279	321	
徴 収 関 係 Cases related to collection	行政事件 *9	24	-	29	3	3	23	-	-	-	-	1	30	23	
	執行停止 *10	2	-	-	-	1	1	-	-	-	-	-	2	-	
	損害賠償 *11	7	-	9	2	-	8	-	-	-	-	-	10	6	
	その他民事 *12	18	-	21	9	-	6	-	3	-	4	2	24	15	
	非訟事件等 *13	1	-	2	-	-	-	1	-	-	-	1	2	1	
計 *8	52	-	61	14	4	38	1	3	-	4	4	68	45		
審判所関係 *14	5	-	5	-	-	7	-	-	-	-	-	7	3		
合計 *16	373	1	349	38	11	267	11	16	1	4	6	354	369		

Subject of survey, etc.:The tables show the statistics of litigation cases related to taxation or collection of national tax from April 1, 2010 to March 31, 2011.

Terminology:1 "Withdrawal" means suits cancelled by plaintiffs.

2 "Dismissal" means the decision rejecting a case due to the lack of requirements for litigation or appeal.

3 "Remand" means the decision sending a case back to a lower court or the first instance for the purpose of rehearing when a higher court annulled the original decision.

4 "Reconciliation" means the case where parties in conflict conceded each other and stopped disputing.

(2) 国側原告事件

(単位：件)

Litigation cases (Government as plaintiff)

(Number of cases)

区分 Type	前年度 未係属 件数 Number of pending cases at the end of the previous fiscal year	事件区 分の変 更等の 調整 件数 Number of arranged cases such as change of jurisdiction	本年度 提起 件数 Number of cases filed for the current fiscal year	本年度終結件数 Number of cases processed for the current fiscal year										本年度 未係属 件数 Number of pending cases at the end of the current fiscal year		
				取 下 件 数 Withdrawal	却 下 件 数 Dismissal	国 勝 件 数 Decision in favor of Government	側 訴 件 数 Decision partially in favor of Government	国 側一 部勝 訴件 数 Decision against Government	国 敗 件 数 Decision against Government	差 戻 件 数 Remand	和 解 件 数 Reconciliation	その他 Others	計 Total			
(第一審)The first instance																
詐 害 行 為 *1	5	-	4	1	-	3	-	-	-	-	-	-	-	4	5	
名 義 変 更 *2	-	-	1	-	-	1	-	-	-	-	-	-	-	1	-	
債 権 取 立 *3	17	-	20	8	-	14	-	-	-	-	3	1	26	11		
そ の 他 民 事 *4	6	-	12	-	-	12	-	-	-	-	1	-	13	5		
非 訟 事 件 等 Noncontentious cases	{	支 払 督 促 *5	2	-	-	2	-	-	-	-	-	-	2	-		
			保 全 処 分 *6	16	-	-	11	-	-	-	-	-	4	15	1	
			強 制 執 行 *7	8	-	17	-	-	-	-	-	-	-	21	21	4
			そ の 他 *8	62	-	116	5	-	-	-	-	-	-	128	133	45
計 Subtotal	98	-	188	14	-	43	-	-	-	4	154	215	71			
(控訴審) Trial of an appeal																
詐 害 行 為 *1	-	-	4	-	-	1	-	-	-	-	-	-	1	3		
名 義 変 更 *2	-	-	-	-	-	-	-	-	-	-	-	-	-	-		
債 権 取 立 *3	1	-	4	-	-	2	-	-	-	-	-	-	2	3		
そ の 他 民 事 *4	2	-	-	-	-	2	-	-	-	-	-	-	2	-		
非 訟 事 件 等 Noncontentious cases	{	支 払 督 促 *5	-	-	-	-	-	-	-	-	-	-	-	-	-	
			保 全 処 分 *6	1	1	-	-	-	-	-	-	-	1	1	-	
			強 制 執 行 *7	-	-	1	-	-	-	-	-	-	1	1	-	
			そ の 他 *8	-	-	-	-	-	-	-	-	-	-	-	-	-
計 Subtotal	3	-	10	1	-	5	-	-	-	-	1	7	6			
(上告審)Hearing of final appeal																
詐 害 行 為 *1	-	-	1	1	-	-	-	-	-	-	-	-	1	-		
名 義 変 更 *2	-	-	-	-	-	-	-	-	-	-	-	-	-	-		
債 権 取 立 *3	4	-	1	-	-	2	-	-	-	-	-	-	2	3		
そ の 他 民 事 *4	-	-	-	-	-	-	-	-	-	-	-	-	-	-		
非 訟 事 件 等 Noncontentious cases	{	支 払 督 促 *5	-	-	-	-	-	-	-	-	-	-	-	-	-	
			保 全 処 分 *6	-	-	-	-	-	-	-	-	-	-	-	-	
			強 制 執 行 *7	-	-	-	-	-	-	-	-	-	-	-	-	
			そ の 他 *8	-	-	-	-	-	-	-	-	-	-	-	-	
計 Subtotal	4	-	2	1	-	2	-	-	-	-	-	3	3			
Total of cases (審級別合計)at each order of judgments																
詐 害 行 為 *1	5	-	9	2	-	4	-	-	-	-	-	-	6	8		
名 義 変 更 *2	-	-	1	-	-	1	-	-	-	-	-	-	1	-		
債 権 取 立 *3	22	-	25	8	-	18	-	-	-	3	1	30	17			
そ の 他 民 事 *4	8	-	12	-	-	14	-	-	-	1	-	15	5			
非 訟 事 件 等 Noncontentious cases	{	支 払 督 促 *5	2	-	-	2	-	-	-	-	-	-	2	-		
			保 全 処 分 *6	17	1	-	11	-	-	-	-	4	16	1		
			強 制 執 行 *7	8	18	-	-	-	-	-	-	22	22	4		
			そ の 他 *8	62	116	5	-	-	-	-	-	128	133	45		
計 Total	105	-	200	16	-	50	-	-	-	4	155	225	80			

調査対象等：平成22年4月1日から平成23年3月31日までの間における国税の徴収関係に関する訴訟事件について掲げた。

Subject of survey, etc.:The table shows the statistics of litigation cases related to collection of national tax from April 1, 2010 to March 31, 2011.

- 1 Fraudulent deed
- 2 Change of name
- 3 Collection of bonds
- 4 Other civil cases
- 5 Order for payment
- 6 Preservative measure
- 7 Forcible execution
- 8 Others

(3) 国側被告事件の国税局別内訳

(単位：件)

Breakdown of litigation cases (Government as defendant) by Regional Taxation Bureaus

(Number of cases)

区分 Type	前年度 未係属 件数 Number of pending cases at the end of the previous fiscal year	事件区 分の更 等の調 件数 Number of arranged cases such as change of jurisdiction	本年度提起件数 Number of cases filed for the current fiscal year				本年度終結件数 Number of cases processed for the current fiscal year								本年 度未 係属 件数 Number of pending cases at the end of the current fiscal year	
			第1審 The first instance	控訴審 Trial of an appeal	上告審 Hearing of final appeal	計 Total	取下 件数 Withdrawal	却下 件数 Dismissal	国側 勝訴 件数 Decision in favor of Government	国側一 部勝訴 件数 Decision partially in favor of Government	国側 敗訴 件数 Decision against Government	差戻 件数 Remand	和解 件数 Reconciliation	その他 Others		計 Total
(課税関係) Cases related to taxation																
札幌	Sapporo	4	-	4	-	-	4	-	-	1	-	-	-	-	1	7
仙台	Sendai	10	-	4	4	2	10	-	-	6	2	-	-	-	8	12
関東信越	Kanto Shinetsu	27	-	30	8	7	45	4	3	23	-	-	-	-	30	42
東京	Tokyo	115	-	52	29	14	95	15	-	67	3	9	-	1	95	115
金沢	Kanazawa	4	-	1	-	1	2	-	-	4	1	-	-	-	5	1
名古屋	Nagoya	40	-	16	14	10	40	2	1	41	-	2	1	-	48	32
大阪	Osaka	61	1	18	12	8	38	-	3	39	1	-	-	-	43	57
広島	Hiroshima	19	-	8	5	1	14	1	-	8	1	1	-	-	11	22
高松	Takamatsu	8	-	4	2	5	11	1	-	10	-	-	-	-	11	8
福岡	Fukuoka	13	-	8	6	3	17	-	-	13	1	1	-	-	15	15
熊本	Kumamoto	13	-	5	1	-	6	1	-	8	1	-	-	-	10	9
沖縄	Okinawa	2	-	-	1	-	1	-	-	2	-	-	-	-	2	1
計	Subtotal	316	1	150	82	51	283	24	7	222	10	13	1	-	279	321
(徴収関係) Cases related to collection																
札幌	Sapporo	-	-	1	-	-	1	-	-	1	-	-	-	-	1	-
仙台	Sendai	1	-	1	-	-	1	1	-	-	-	-	-	-	1	1
関東信越	Kanto Shinetsu	6	-	3	4	3	10	2	-	8	-	-	-	-	10	6
東京	Tokyo	22	-	17	4	4	25	4	4	18	1	2	-	3	32	15
金沢	Kanazawa	-	-	-	-	-	-	-	-	-	-	-	-	-	-	-
名古屋	Nagoya	6	-	6	2	-	8	3	-	2	-	-	1	-	6	8
大阪	Osaka	11	-	8	-	-	8	3	-	5	-	1	-	1	10	9
広島	Hiroshima	1	-	2	-	-	2	-	-	-	-	-	-	-	-	3
高松	Takamatsu	1	-	1	1	-	2	1	-	1	-	-	-	-	2	1
福岡	Fukuoka	-	-	-	-	-	-	-	-	-	-	-	-	-	-	-
熊本	Kumamoto	1	-	1	1	-	2	-	-	2	-	-	-	-	2	1
沖縄	Okinawa	3	-	1	1	-	2	-	-	1	-	-	3	-	4	1
計	Subtotal	52	-	41	13	7	61	14	4	38	1	3	-	4	68	45
審判所分	National Tax Tribunal	5	-	3	2	-	5	-	-	7	-	-	-	-	7	3
合計	Total	373	1	194	97	58	349	38	11	267	11	16	1	4	354	369

(注)この表は、「(1)国側被告事件」の合計欄を国税局別に示したものである。

This table shows the breakdown by Regional Taxation Bureaus of "Total" of "(1) Litigation cases (Government as defendant)".

(4) 国側原告事件の国税局別内訳

(単位：件)

Breakdown of litigation cases (Government as plaintiff) by Regional Taxation Bureaus

(Number of cases)

区分 Type	前年度 未係属 件数 Number of pending cases at the end of the previous fiscal year	事件区 分の変 更等の 調件 数 Number of arranged cases such as change of jurisdiction	本年度提起件数 Number of cases filed for the current fiscal year				本年度終結件数 Number of cases processed for the current fiscal year								本年 度未 係属 件数 Number of pending cases at the end of the current fiscal year	
			第1審 The first instance	控訴審 Trial of an appeal	上告審 Hearing of final appeal	計 Total	取下 件数 Withdrawal	却下 件数 Dismissal	国側 勝訴 件数 Decision in favor of Government	国側一 部勝訴 件数 Decision partially in favor of Government	国側 敗訴 件数 Decision against Government	差戻 件数 Remand	和解 件数 Reconciliation	その他 Others		計 Total
札幌 Sapporo	14	-	15	1	1	17	-	-	4	-	-	-	-	15	19	12
仙台 Sendai	5	-	20	1	-	21	2	-	9	-	-	-	-	9	20	6
関東信越 Kanto Shinetsu	21	-	25	1	-	26	2	-	7	-	-	-	-	26	35	12
東京 Tokyo	27	-	57	2	-	59	5	-	7	-	-	-	-	50	62	24
金沢 Kanazawa	1	-	3	2	-	5	-	-	1	-	-	-	-	3	4	2
名古屋 Nagoya	25	-	24	2	-	26	2	-	14	-	-	-	1	24	41	10
大阪 Osaka	8	-	15	-	-	15	2	-	3	-	-	-	-	14	19	4
広島 Hiroshima	1	-	2	-	-	2	-	-	-	-	-	-	-	1	1	2
高松 Takamatsu	1	-	7	-	-	7	-	-	-	-	-	-	1	2	3	5
福岡 Fukuoka	2	-	12	1	1	14	3	-	3	-	-	-	2	6	14	2
熊本 Kumamoto	-	-	6	-	-	6	-	-	-	-	-	-	-	5	5	1
沖縄 Okinawa	-	-	2	-	-	2	-	-	2	-	-	-	-	-	2	-
合計 Total	105	-	188	10	2	200	16	-	50	-	-	-	4	155	225	80

(注)この表は、「(2)国側原告事件」の合計欄を国税局別に示したものである。

This table shows the breakdown by Regional Taxation Bureaus of "Total" of "(2) Litigation cases (Government as plaintiff)".

19-3 直接国税犯則事件（査察事件）
Direct National Tax Crime (Criminal Investigation)

(1) 起訴事件数及び有罪に係る人員、金額

Numbers of indicted cases, convicts and amount of fines

区 分 Type	起 訴 事 件			
	前年度からの繰越未決件数 Number of carried over indicted cases unsettled from the previous year	本年度の起訴件数 Number of carried over indicted cases for the current year	起訴件数の合計 Total of indicted cases	左 の 有罪件数 Number of convictions
	①	②	①+②	
	外 Excluding	外 件 Excluding Case	外 件 Excluding Case	外 件 Excluding Case
申告所得税 Self-assessment income tax	18	37	55	40
法人税 Corporation tax	57	80	137	90
その他 Others	12	36	48	22
合 計 Total	87	153	240	152

調査期間：平成22年4月1日から平成23年3月31日までの間における実績を示したものである。

- (注) 1 外書は、上級審からの差戻し件数である。
2 内書は、懲役刑に罰金刑が併科されたものである。
3 「その他」は、相続税、源泉所得税、消費税及び贈与税である。

Period covered by survey: The table shows the statistics of criminal cases from April 1, 2010 to March 31, 2011.

- Note: 1 Figures preceded by "Excluding" are the number of cases remanded by upper instance court.
2 Figures preceded by "Included" are those of cases where both imprisonment and fines were imposed.
3 Others are inheritance tax, withholding income tax, consumption tax and gift tax.

(2) 犯則者違反行為別件数

Number of cases by type of violations

(単位：件)
(Number of cases)

申告所得税 Self-assessment income tax		法人税 Corporation tax		その他 Others	
該当条項 Relevant provisions	件 数 Number of cases	該当条項 Relevant provisions	件 数 Number of cases	該当条項 Relevant provisions	件 数 Number of cases
	外 Extra		外 Extra		外 Extra
第 238条 Sec. 238	38	第 159条 Sec. 159	90	脱税犯規定 tax evasion	21
第 244条 Sec. 244	X -	第 164条 Sec. 164	89	両罰規定 the penalty against employer and employee	11 -
合 計 Total	X 38	合 計 Total	89 90	合 計 Total	11 21

- (注) 1 この表は、「(1)起訴事件数及び有罪に係る人員、金額」の「有罪件数」のうち脱税犯の件数の内訳を示したものである。
2 外書は、脱税犯規定の適用のほかに、両罰規定も適用された件数である。
3 「その他」は、相続税、源泉所得税、消費税及び贈与税である。

Note: 1 This table shows the breakdown of the number of tax evasion cases among the "number of convictions" in "(1) Numbers of indicted cases, convicts, and amount of fines."

- 2 Figures preceded by "Extra" show the number of cases to which the penalty against the employer and employee as well as provisions for tax evasion were applied.
3 Others are inheritance tax, withholding income tax, consumption tax and gift tax.

起 訴 事 件										区 分 Type
内 訳 Breakdown of numbers on the left						有罪に係る人員及び金額 Number of convicts and amount of fines				
無罪件数 Number of cases judged not guilty	公訴権消滅 件 数 Number of expiration of prosecution		未決件数 Number of pending cases		懲役刑を科せられたものの人員 Number of cases imprisoned	罰 金 Fines				
						人 員 Number of cases	金 額 Amount of fines			
外 件 Excluding Case	外 件 Excluding Case	外 件 Excluding Case	外 件 Excluding Case	人 Person	内 人(社) Included Person(Number)	百万円 Million yen				
-	-	-	15	39	33	34	532	申告所得税	Self-assessment income tax	
-	-	-	47	89	14	103	2,177	法 人 税	Corporation tax	
-	-	-	26	21	14	21	430	そ の 他	Others	
-	-	-	88	149	61	158	3,140	合 計	Total	

19 - 4 間接国税犯則事件 Indirect National Tax Crime

(1) 検挙及び処理の状況

Statistics of arrest and procedure

区分 Type	酒 税 Liquor tax						揮発油税 Gasoline tax			地方 揮発油税 Local gasoline tax	石油ガス税 Liquefied petroleum gas tax		
	免許者 Licensee		非免許者 Non-licensee	小計 Subtotal	犯則者が 判明し ないもの Cases of violators unidentified	計 Total	ほ脱犯 Tax fraud	秩序犯 Disciplinary criminal	計 Total		ほ脱犯 Tax fraud	秩序犯 Disciplinary criminal	計 Total
	酒類等 製造者 Liquor manufacturers	酒類販 売業者 Liquor distributors											
外 Exc.	外 Exc.	外 Exc.	外 Exc.	外 Exc.	外 Exc.	外 Exc.	外 Exc.	外 Exc.	外 Exc.	外 Exc.	外 Exc.		
要 処理 件数 Number of cases to be processed	前年度からの 繰越処理未済 *1	-	-	1	1	-	1	1	-	1	-	-	
	検挙 *2	-	11	8	19	-	3	-	3	-	1	-	
	通告処分 *3	-	11	6	17	40	4	-	4	1	5	-	
	告 発 Prosecution	収税官吏 *4	-	-	-	-	-	-	-	-	-	-	-
		その他 *5	-	-	-	-	-	-	-	-	-	-	-
	不問処分 *6	-	-	-	-	-	-	-	-	-	-	-	
	通知処分 *7	-	-	-	1	1	-	-	-	-	-	1	
	不告発 *8	-	-	-	-	-	-	-	-	-	-	-	-
	処分前 公訴権消滅 *9	-	-	-	-	-	-	-	-	-	-	-	-
	本年度未処理未済件数 *10	-	-	2	2	2	-	-	-	-	-	-	-
犯則に係る税額 *11	千円 Th. Yen	千円 Th. Yen	千円 Th. Yen	千円 Th. Yen	千円 Th. Yen	千円 Th. Yen	千円 Th. Yen	千円 Th. Yen	千円 Th. Yen	千円 Th. Yen	千円 Th. Yen	千円 Th. Yen	
通告処分罰科金相当額 *12	-	647	498	1,145	1,145	9,710	-	2,600	9,710	1,101	-	-	
	-	1,672	4,842	6,514	6,514	1,790	2,600	4,390					

調査対象等：平成22年4月1日から平成23年3月31日までの間における間接国税の犯則事件について示した。

用語の説明：1 通告処分とは、犯則者に対し罰科金に相当する金額、没収品等を納付すべき旨を通告したものをいう。

2 通知処分とは、犯則の心証を得なかったものについてその旨を通知したものをいう。

3 不問処分とは、犯則の心証を得たが軽微な犯則事件等で、通告処分又は告発を行わなかったものをいう。

4 収税官吏とは、犯則事件の調査のため、質問、検査、領置、臨検、搜索、差押等を行うことができる国税職員をいう。

(注) 1 外書は、共犯による犯則事件及び両罰規定を適用した犯則事件について、主たる者以外の者及び行為者を示す。

2 税関分を含まない。

Subject of survey, etc.: This table shows the statistics of tax crimes for indirect national tax from April 1, 2010 to March 31, 2011.

Terminology: 1 "Notification procedure" means a procedure which notifies a violator of the amount of money corresponding to penalty and fine to be submitted, properties to be confiscated, and others.

2 "Information" means a procedure which informs that with respect to a violation no conviction was obtained.

3 "Overlooking" means a procedure which overlooks a violation despite convictions obtained without notification procedure or prosecution because of its triviality.

4 "Tax collectors" means national taxation officers who are empowered to make questions, inspections, official retains, searches, seizures, etc.

Note: 1 Figures preceded by "Excluding" show the number of offenders other than principal offender in tax crimes committed by joint offence or to which the penalty against employer and employee was applied.

2 Figures for customhouse are not included.

*1 Cases to be processed carried over from the previous fiscal year

*2 Arrests

*3 Notification procedure

*4 Tax collectors

*5 Others

*6 Overlooking

*7 Information

*8 Non-prosecution

*9 Expiration of prosecution right before disposition

*10 Number of cases not to be processed as of the end of the current fiscal year

*11 Amount of tax related to crimes

*12 Amount of notification procedure corresponding to penalty and fine

(単位：件)
(Number of cases)

石油石炭税 Petroleum and Coal tax			たばこ税 Tobacco tax			たばこ 特別税 Special tobacco surtax	取引所税 Bourse tax	印紙税 Stamp tax	航空機 燃料税 Aviation fuel tax	電源開発 促進税 Promotion of power- resources development tax	合計 Grandtotal	区 分 Type
ほ脱犯 Tax fraud	秩序犯 Disciplinary criminal	計 Total	ほ脱犯 Tax fraud	秩序犯 Disciplinary criminal	計 Total							
-	-	-	-	-	-	-	-	-	-	-	外 Exc. 1	Number of cases to be processed 要 処 理 件 数 } 前年度からの 繰越処理未済 *1 検挙 *2 通告処分 *3 収税官吏 *4 その他 *5 不問処分 *6 通知処分 *7 不告発 *8 処分前 公訴権消滅 *9 本年度未処理未済件数 *10 犯則に係る税額 *11 通告処分罰金相当額 *12 Number of cases processed 処 理 済 件 数
-	-	-	-	-	-	-	-	-	-	-	23	
-	-	-	-	-	-	-	-	-	-	-	47	
-	-	-	-	-	-	-	-	-	-	-	21	
-	-	-	-	-	-	-	-	-	-	-	45	
-	-	-	-	-	-	-	-	-	-	-	-	
-	-	-	-	-	-	-	-	-	-	-	-	
-	-	-	-	-	-	-	-	-	-	-	1	
-	-	-	-	-	-	-	-	-	-	-	1	
-	-	-	-	-	-	-	-	-	-	-	-	
-	-	-	-	-	-	-	-	-	-	-	-	
千円 Th. Yen	千円 Th. Yen	千円 Th. Yen	千円 Th. Yen	千円 Th. Yen	千円 Th. Yen	千円 Th. Yen	千円 Th. Yen	千円 Th. Yen	千円 Th. Yen	千円 Th. Yen	2	
-	-	-	-	-	-	-	-	-	-	-	-	13,081
-	-	-	-	-	-	-	-	-	-	-	-	10,855
-	-	-	-	-	-	-	-	-	-	-	-	10,904

(2) 通告処分及び履行の状況

Statistics of notification procedure and fulfillment

区分 Type	酒 税 Liquor tax				揮発油税 Gasoline tax			石油ガス税 Liquefied petroleum gas tax		
	免許者 Licensee		非免許者 Non-licensee	計 Total	ほ脱犯 Tax fraud	秩序犯 Disciplinary criminal	計 Total	ほ脱犯 Tax fraud	秩序犯 Disciplinary criminal	計 Total
	酒類等 製造者 Liquor manufacturers	酒類 販売業者 Liquor distributors								
	外 Exc.	外 Exc.	外 Exc.	外 Exc.	外 Exc.	外 Exc.	外 Exc.	外 Exc.	外 Exc.	外 Exc.
要履行 件数 Number of notifications to be fulfilled	前年度からの 繰越履行未済 Cases to be fulfilled carried over from the previous fiscal year	-	-	-	1	-	-	-	-	-
	通告処分 Notification procedures	1	11	6	30	17	40	4	4	5
	計 Total	1	11	10	6	30	17	41	4	4
履行等 件数 Number of fulfillment, etc	通告不履行 による告発 Prosecution by non-fulfillment of notification	-	-	-	-	-	-	-	-	-
	通告後 公訴権消滅 Expiration of prosecution right after notification	-	-	-	-	-	-	-	-	-
	通告履行 Fulfillment of notification	1	11	10	6	30	17	41	4	4
	計 Total	1	11	10	6	30	17	41	4	4
本年度末 履行未済件数	-	-	-	-	-	-	-	-	-	-
通告履行罰科金 相当額	千円 Th. Yen	千円 Th. Yen	千円 Th. Yen	千円 Th. Yen	千円 Th. Yen	千円 Th. Yen	千円 Th. Yen	千円 Th. Yen	千円 Th. Yen	千円 Th. Yen
	-	647	498	1,145	9,710	-	9,710	-	-	-
	1,300	1,672	4,842	7,814	1,790	2,600	4,390	-	-	-

調査対象等：平成22年4月1日から平成23年3月31日までの間における間接国税の犯則事件について示した。

用語の説明：不履行とは、通告処分を履行しなかったものをいう。

(注) 1 外書は、共犯による犯則事件及び両罰規定を適用した犯則事件について、主たる者以外の者及び行為者を示す。

2 税関分は含まない。

Subject of survey, etc.: This table shows the statistics of tax crimes for indirect national tax from April 1, 2010 to March 31, 2011.

Terminology: "Non-fulfillment" means non-fulfillment of what notification procedure requires.

Note: 1 Figures preceded by "Excluding" show the number of offenders other than principal offender in tax crimes committed by joint offence or to which the penalty against employer and employee was applied.

2 Figures for customhouse are not included.

(単位：件)
(Number of cases)

石油石炭税 Petroleum and Coal tax			たばこ税 Tobacco tax			合 計 Total	区 分 Type
ほ脱犯 Tax fraud	秩序犯 Disciplinary criminal	計 Total	ほ脱犯 Tax fraud	秩序犯 Disciplinary criminal	計 Total		
-	-	-	-	-	-	外 Exc.	前年度からの 繰越処理未済 Cases to be fulfilled carried over from the previous fiscal year 通告処分 Notification procedures 計 Total 通告不履行に よる告発 Prosecution by non- fulfillment of notification 通告後 公訴権消滅 Expiration of prosecution right after notification 通告履行 Fulfillment of notification 計 Total 本年度未 履行未済件数 Number of notifications unfulfilled within FY 通告履行罰科金 相当額 Amount of notification fulfilled corresponding to penalty and fine
-	-	-	-	-	-	1	
-	-	-	-	-	-	21	
-	-	-	-	-	-	45	
-	-	-	-	-	-	21	
-	-	-	-	-	-	46	
-	-	-	-	-	-	-	
-	-	-	-	-	-	-	
-	-	-	-	-	-	21	
-	-	-	-	-	-	46	
-	-	-	-	-	-	21	
-	-	-	-	-	-	46	
千円 Th. Yen	千円 Th. Yen	千円 Th. Yen	千円 Th. Yen	千円 Th. Yen	千円 Th. Yen	千円 Th. Yen	
-	-	-	-	-	-	10,855	
-	-	-	-	-	-	12,204	

(3) 酒税の違反行為別検挙の状況

Statistics of arrest by type of violations of liquor tax

区分 Type	免 許 者 Licensees								
	酒類製造者 Liquor manufacturers			酒母、もろみ製造者 Manufacturers of yeast mash and/or unrefined sake			酒類卸売業者 Liquor wholesalers		
	件数 Number of cases	犯則数量 Quantity of violations	税額 Amount of tax	件数 Number of cases	犯則数量 Quantity of violations	税額 Amount of tax	件数 Number of cases	犯則数量 Quantity of violations	税額 Amount of tax
	外 件 Exc. Case	l kg	千円 thousand yen	外 件 Exc. Case	l kg	千円 thousand yen	外 件 Exc. Case	l kg	千円 thousand yen
第54条 Sec. 54	-	-	-	-	-	-	-	-	-
第55条 Sec. 55	-	-	-	-	-	-	-	-	-
第56条 第1項 第1号 Sec. 56, Par.1-1	-	-	-	-	-	-	外1 1	450,977	-
" 第2号 Sec. 56, Par.1-2	-	-	-	-	-	-	-	-	-
" 第3号 Sec. 56, Par.1-3	-	-	-	-	-	-	-	-	-
" 第4号 Sec. 56, Par.1-4	-	-	-	-	-	-	-	-	-
" 第5号 Sec. 56, Par.1-5	-	-	-	-	-	-	-	-	-
" 第6号 Sec. 56, Par.1-6	-	-	-	-	-	-	-	-	-
" 第7号 Sec. 56, Par.1-7	-	-	-	-	-	-	-	-	-
第58条 Sec. 58	-	-	-	-	-	-	-	-	-
第58条 (平成22年度改正前) Sec. 58 (Prior to the revision in FY2010)	-	-	-	-	-	-	-	-	-
第59条 (平成22年度改正前) Sec. 59 (Prior to the revision in FY2010)	-	-	-	-	-	-	-	-	-
第60条 (平成22年度改正前) Sec. 60 (Prior to the revision in FY2010)	-	-	-	-	-	-	-	-	-
合 計 Total	-	-	-	-	-	-	外1 1	450,977	-
犯則者が判明しないもの Cases of violators unidentified	-	-	-	-	-	-	-	-	-

(注) 1 この表は、「(1)検挙及び処理の状況」について、違反行為別検挙の状況を示したものである。

2 外書は、共犯による犯則事件及び両罰規定を適用した犯則事件について、主たる者以外の者及び行為者を示す。

3 (外)書は、2以上の違反条項に該当する犯則事件について、主たる条項以外の条項に該当する件数を示す。

Note:1 This table shows the statistics of arrest by type of violations in relation to "(1) Statistics of arrest and procedure".

2 Figures preceded by "Excluding" show the number of offenders other than principal offender in tax crimes committed by joint offence or to which the penalty against employer and employee was applied.

3 Figures preceded by "Excluding" show the number of offenders other than principal offender in tax crimes committed by a joint offence or to which a penalty against both the employer and employee was applied.

酒類小売業者 Liquor retailers			非免許者 Non-licensees			計 Total			左の計のうち 密輸入酒類に係るもの Smuggled liquors of the total figures on the left			区 分 Type
件数 Number of cases	犯則数量 Quantity of violations	税額 Amount of tax	件数 Number of cases	犯則数量 Quantity of violations	税額 Amount of tax	件数 Number of cases	犯則数量 Quantity of violations	税額 Amount of tax	件数 Number of cases	犯則数量 Quantity of violations	税額 Amount of tax	
外 件 Exc. Case	1 kg	千円 thousand yen	外 件 Exc. Case	1 kg	千円 thousand yen	外 件 Exc. Case	1 kg	千円 thousand yen	外 件 Exc. Case	1 kg	千円 thousand yen	
-	-	-	3	16,044	-	3	16,044	-	-	-	-	第54条 Sec. 54
-	-	-	-	-	-	-	-	-	-	-	-	第55条 Sec. 55
外4			外8			外13						第56条 第1項 第1号 Sec. 56, Par.1-1
3	131,834	-	29	494,309	-	33	1,077,120	-	-	-	-	" 第2号 Sec. 56, Par.1-2
-	-	-	-	-	-	-	-	-	-	-	-	" 第3号 Sec. 56, Par.1-3
-	-	-	-	-	-	-	-	-	-	-	-	" 第4号 Sec. 56, Par.1-4
1	44	-	-	-	-	1	44	-	-	-	-	" 第5号 Sec. 56, Par.1-5
-	-	-	-	-	-	-	-	-	-	-	-	" 第6号 Sec. 56, Par.1-6
-	-	-	-	-	-	-	-	-	-	-	-	" 第7号 Sec. 56, Par.1-7
外2						外2						第58条 Sec. 58
2	362,934	-	-	-	-	2	362,934	-	-	-	-	
外4						外4						第58条 (平成22年度 改正前) Sec. 58 (Prior to the revision in FY2010)
3	601,922	-	-	-	-	3	601,922	-	-	-	-	
-	-	-	-	-	-	-	-	-	-	-	-	第59条 (平成22年度 改正前) Sec. 59 (Prior to the revision in FY2010)
-	-	-	-	-	-	-	-	-	-	-	-	第60条 (平成22年度 改正前) Sec. 60 (Prior to the revision in FY2010)
外10			外8			外19						合 計 Total
9	1,096,734	-	32	510,353	-	42	2,058,064	-	1,706	-	-	
-	-	-	-	-	-	-	-	-	-	-	-	犯則者が判明 しないもの Cases of violators unidentified

(4) 酒税以外の間接税の違反行為別検挙の状況

(単位：件)

Status of arrest by type of violations of indirect taxes other than liquor tax

(Number of cases)

揮発油税 Gasoline tax			地方揮発油税 Local gasoline tax			石油ガス税 Liquefied petroleum gas tax			石油石炭税 Petroleum and Coal tax		
該当条項 Relevant provisions	件数 Number of cases	外 Exc.	該当条項 Relevant provisions	件数 Number of cases	外 Exc.	該当条項 Relevant provisions	件数 Number of cases	外 Exc.	該当条項 Relevant provisions	件数 Number of cases	外 Exc.
第27条第1項 第1号 第2号	3 3 -		第15条第1項 第1号 第2号	3 3 -		第28条第1項 第1号 第2号	- - -		第24条第1項 第1号 第2号	- - -	
第28条 第1号 第2号 第3号 第4号 第5号 第6号 第7号	- 1 - - - - -					第29条 第1号 第2号 第3号 第4号 第5号 第6号 第7号	- - 1 - - - -		第25条 第1号 第2号 第3号 第4号 第5号 第6号	- - - - - -	
合計 Total	3 4		合計 Total	3 3		合計 Total	1 1		合計 Total	-	

たばこ税 Tobacco tax			たばこ特別税 Special tobacco surtax			取引所税 Bourse tax			印紙税 Stamp tax		
該当条項 Relevant provisions	件数 Number of cases	外 Exc.	該当条項 Relevant provisions	件数 Number of cases	外 Exc.	該当条項 Relevant provisions	件数 Number of cases	外 Exc.	該当条項 Relevant provisions	件数 Number of cases	外 Exc.
第28条第1項 第1号 第2号	- - -		第21条第1項 第1号 第2号	- - -		第14条第1項 第15条 第1号 第2号	- - - -		第22条第1項 第1号 第2号	- - -	
第29条 第1号 第2号 第3号 第4号 第5号 第6号	- - - - - -		第22条	-					第23条 第1号 第2号 第3号 第4号 第5号	- - - - -	
合計 Total	-		合計 Total	-		合計 Total	-		合計 Total	-	

航空機燃料税 Aviation fuel tax			電源開発促進税 Promotion of power-resources development tax		
該当条項 Relevant provisions	件数 Number of cases	外 Exc.	該当条項 Relevant provisions	件数 Number of cases	外 Exc.
第20条第1項 第1号 第2号	- - -		第13条第1項 第14条	- -	
第21条 第1号 第2号 第3号	- - -		第14条 第1号 第2号 第3号	- - -	
合計 Total	-		合計 Total	-	

(注) 1 この表は、「(1) 検挙及び処理の状況」について、違反行為別検挙の状況を示したものである。

2 外書は、共犯による犯則事件及び両罰規定を適用した犯則事件について、主たる者以外の者及び行為者を示す。

3 外書のカッコ書きは、2以上の違反条項に該当する犯則事件について、主たる条項以外の条項に該当する件数を示す。

Note:1 This table shows the status of arrest by type of violations in relation to "(1) Status of arrest and procedure".

2 Figures preceded by "Excluding" show the number of offenders other than principal offender in tax crimes committed by joint offence or to which the penalty against employer and employee was applied.

3 Figures preceded by "Excluding" show the number of offenders other than principal offender in tax crimes committed by a joint offence or to which a penalty against both the employer and employee was applied.

19 - 5 資料収集

Information Returns

(1) 法定資料・法定外資料の資料収集

Information returns and documents other than information returns

(単位：千枚)
(Returns in thousands)

区分 Type	法定資料 Information returns					法定外資料 Other information returns	合計 Total
	給与源泉徴収票 Withholding record of employment income	利子支払調書 Interest payment record	配当支払調書 Dividend payment record	その他 Others	計 Total		
事務年度 Business year (July 1st through June 30th)							
平成17年度 FY2005	19,428	743	11,164	84,135	115,470	53,884	169,354
18 2006	19,819	1,391	17,862	86,133	125,205	54,260	179,465
19 2007	19,659	2,611	20,552	92,677	135,499	60,048	195,547
20 2008	19,537	2,611	75,953	96,287	194,388	111,497	305,885
21 2009	19,130	2,293	186,234	142,444	350,101	78,663	428,764
22 2010	19,672	1,907	99,277	207,507	328,363	87,374	415,737

資料：課税総括課調

Source: Taxation Management Division

(2) 不動産等の譲受けの対価の支払調書の提出監査状況

Statistics of audit on submission of payment record of compensation for real estate

(単位：件)
(Number of cases)

区分 Type	提出者数 Number of submitters	監査対象者数 Number of submitters audited	非違のあった監査対象者 Number of audited submitters to be found inaccuracy	非違のあった延枚数 Accumulated number of inaccurate returns	監査1件あたり非違枚数 Number of inaccurate returns per audit case	割合 Percentage	
						/	/
事務年度 Business year (July 1st through June 30th)							
平成17年度 FY2005	59,531	7,869	5,832	17,609	3	13.2	74
18 2006	60,309	7,999	5,971	17,393	3	13.3	75
19 2007	57,975	6,388	4,673	15,729	3	11.0	73
20 2008	55,589	6,263	4,928	30,063	6	11.2	79
21 2009	45,699	3,661	2,918	45,106	16	8.0	80
22 2010	47,120	3,619	2,859	6,779	2	7.7	79

資料：課税総括課調

Source: Taxation Management Division

19 - 6 税務相談 Tax Consultation

(1) 税務相談室における相談等の受理状況 Statistics of reception of tax consultation

(単位：件)
(Number of cases)

区分 Type	所得税 Income tax	法人税 Corporation tax	資産税 Property tax	間接税 Indirect tax		通則・徴収 Tax collection	その他 Others	合計 Total
				消費税 Consumption tax	その他 Others			
平成17年度 FY2005	1,438,627	195,587	771,504	120,492	54,955	71,326	242,266	外 Excluding 1,341
18 2006	1,500,890	232,779	686,352	90,442	60,873	93,669	295,617	2,894,757
19 2007	1,981,494	237,225	641,035	93,819	89,827	143,895	458,358	1,388
20 2008	2,676,833	271,645	686,035	131,842	149,008	283,669	676,605	2,960,622
21 2009	2,694,183	277,483	802,262	140,912	184,844	322,346	712,278	1,694
22 2010	2,620,416	260,786	881,457	129,283	174,410	278,681	692,404	3,645,653
(国税局別) By Regional Taxation								1,667
札幌 Sapporo	127,233	9,502	37,115	5,419	8,039	9,879	33,268	4,875,673
仙台 Sendai	152,545	9,170	33,258	5,996	9,371	23,974	65,500	1,829
関東信越 Kanto Shinetsu	403,373	32,166	148,737	20,005	23,649	51,547	123,022	5,134,308
東京 Tokyo	621,447	111,455	236,237	43,523	53,081	51,536	172,261	1,786
金沢 Kanazawa	104,016	5,871	23,954	4,506	5,189	13,610	41,795	5,037,437
名古屋 Nagoya	305,504	22,687	115,688	12,834	15,843	27,385	60,058	
大阪 Osaka	368,551	41,259	129,686	18,138	26,805	35,844	63,158	
広島 Hiroshima	183,963	8,779	49,649	6,219	11,904	14,948	33,042	
高松 Takamatsu	94,496	5,091	32,129	2,714	5,593	13,780	18,736	
福岡 Fukuoka	141,481	8,914	38,697	5,271	8,557	21,289	39,208	
熊本 Kumamoto	95,423	4,761	30,203	3,826	4,971	11,096	25,951	
沖縄 Okinawa	22,384	1,131	6,104	832	1,408	3,793	16,405	
庁 National Tax Agency	-	-	-	-	-	-	-	-
合計 Total	2,620,416	260,786	881,457	129,283	174,410	278,681	692,404	5,037,437

資料：税務相談官室調

(注) 外書は、苦情件数を示す。

Source: Tax Counsel Office

Note: Figures preceded by "Excluding" show the number of complaints.

(2) タックスアンサーの利用状況

(単位：件)

Statistics of use of "Taxanswer"

(Number of cases)

区分 Type	タックスアンサー Taxanswer			
	電話 Telephone	ファクシミリ Fax	インターネット Internet	計 Total
平成17年度 FY2005	162,190	67,434	29,651,674	29,881,298
18 2006	122,884	43,390	38,127,300	38,293,574
19 2007	103,194	28,025	33,371,736	33,502,955
20 2008	82,449	17,159	31,993,291	32,092,899
21 2009	19,029	6,235	35,969,244	35,994,508
22 2010	-	-	40,760,269	40,760,269

資料：税務相談官室調

(注) 電話・ファクシミリは、平成21年11月末で廃止している。

Source: Tax Counsel Office

Note: Telephone, fax, has been discontinued at the end of November 2009.

19-7 税理士
Certified Tax Public Accountant

(1) 税理士試験の受験・合格者数

(単位：人)

Numbers of examinees and successful candidates of Certified Public Tax Accountant examination

(In person)

区 分 Type		受 験 者 数 Numbers of examinees	合 格 者 数 Number of successful candidates	一 部 科 目 合 格 者 数 Numbers of successful candidates for part of subjects
第 1 回 (昭和26年)	1 st Examination(1951)	3, 112	35	963
5 (30)	5 (1955)	7, 849	250	2, 091
10 (35)	10 (1960)	13, 538	618	3, 449
15 (40)	15 (1965)	23, 428	767	5, 370
20 (45)	20 (1970)	30, 579	661	5, 128
25 (50)	25 (1975)	37, 799	781	5, 804
30 (55)	30 (1980)	42, 588	872	6, 815
35 (60)	35 (1985)	39, 739	940	5, 954
40 (平成2)	40 (1990)	39, 591	949	5, 530
45 (7)	45 (1995)	52, 032	943	7, 256
46 (8)	46 (1996)	53, 137	1, 022	7, 727
47 (9)	47 (1997)	52, 032	968	7, 298
48 (10)	48 (1998)	51, 773	1, 025	7, 159
49 (11)	49 (1999)	52, 477	1, 052	6, 945
50 (12)	50 (2000)	52, 567	1, 076	7, 173
51 (13)	51 (2001)	50, 677	1, 085	7, 415
52 (14)	52 (2002)	52, 560	1, 074	7, 706
53 (15)	53 (2003)	55, 175	1, 193	9, 850
54 (16)	54 (2004)	56, 126	1, 090	8, 039
55 (17)	55 (2005)	56, 314	1, 055	8, 662
56 (18)	56 (2006)	54, 203	1, 126	8, 726
57 (19)	57 (2007)	53, 324	1, 014	7, 413
58 (20)	58 (2008)	51, 863	964	8, 212
59 (21)	59 (2009)	51, 479	1, 058	7, 116
60 (22)	60 (2010)	51, 468	999	7, 454

資料：人事課調

Source: Personnel Division

(2) 税理士登録者数

(単位：人)

Number of registrations of Certified Public Tax Accountant

(In person)

区分 Type	弁護士 Lawyers	公認 会計士 Certified public accountants	試験 合格者 Those who passed the examination	試験 免除者 Those exempted from the examination	資格 認定者 Those who were certified as qualified	税務 代理士 Tax proxy	特別試験 合格者 Those who passed the special examination	特例法 認定者 Those authorized under the special measure law	合計 Total
平成17年度 FY2005	356	6,709	30,592	16,653	96	215	14,616	6	69,243
18 2006	361	6,829	31,233	17,520	80	194	13,845	6	70,068
19 2007	370	6,888	31,710	18,593	61	166	12,870	6	70,664
20 2008	379	6,978	32,141	19,679	49	139	11,809	3	71,177
21 2009	399	7,113	32,563	20,685	33	117	10,694	2	71,606
22 2010	445	7,372	33,053	21,296	21	101	9,749	2	72,039
(国税局別) By Regional Taxation Bureau									
札幌 Sapporo	1	128	711	591	-	-	494	-	1,925
仙台 Sendai	6	159	947	754	3	1	681	1	2,552
関東信越 Kanto Shinetsu	29	514	3,272	2,132	2	10	1,182	-	7,141
東京 Tokyo	141	3,751	14,325	6,532	9	58	2,679	1	27,496
金沢 Kanazawa	6	116	500	475	-	1	217	-	1,315
名古屋 Nagoya	23	635	3,291	3,319	1	8	1,120	-	8,397
大阪 Osaka	216	1,436	6,300	3,823	-	15	1,772	-	13,562
広島 Hiroshima	9	167	1,180	1,016	1	1	556	-	2,930
高松 Takamatsu	1	93	584	574	1	1	276	-	1,530
福岡 Fukuoka	3	229	1,193	1,049	2	4	440	-	2,920
熊本 Kumamoto	9	110	635	877	1	1	285	-	1,918
沖縄 Okinawa	1	34	115	154	1	1	47	-	353
合計 Total	445	7,372	33,053	21,296	21	101	9,749	2	72,039

資料：総務課調

調査時点：各年度末(3月31日現在)

用語の説明：1 試験合格者とは、税理士試験の試験科目の最終科目が試験合格による者をいう。

2 試験免除者とは、税理士試験の試験科目の最終科目が免除による者をいう。

3 資格認定者とは、税理士法施行(昭和26年7月15日)の際、国又は地方公共団体の職員である者で、税理士試験の合格者と同等以上の学識を有する旨の税理士試験委員の認定を受けた者をいう。

4 税務代理士とは、税務代理士の許可を受けた者をいう。

5 特別試験合格者とは、一定の実務経験を有する者に対し行う特別の税理士試験に合格した者をいう。

6 特例法認定者とは、公認会計士特例試験等に関する法律(昭和39年法律第123号)第12条の規定に基づき、税理士試験委員の認定を受けた者をいう。

Source: Co-ordination Division

Time of survey: on the end of each fiscal year (31st March)

Terminology:1 "Those who passed the examination" means those who passed the examination on final subjects of the Certified Public Tax Accountant Examination.

2 "Those exempted from examination" means those who were exempted from the examination on final subjects of the Certified Public Tax Accountant Examination.

3 "Those who were recognized as qualified" means those who were employees of the government or a local public entity as of the date of enforcement of the Certified Public Tax Accountant Law (July 15, 1951), and who were recognized as having equal or higher level of knowledge compared to those who pass the Certified Public Tax Accountant Examination by the examiners of the examination.

4 "Tax proxy" means a person who got a permission as tax proxy.

5 "Those who passed the special examination" means those who passed the Special Certified Public Tax Accountant Examination held for those having certain operational experience.

6 "Those authorized under the special measure law" means those who were authorized according to the provisions of the Law for Special Measure of Certified Public Accountant Examination (Law No. 123 of 1964), Sec. 12 by the examiners of the Certified Public Tax Accountant Examination.

(3) 国税局別の通知弁護士数、通知弁護士法人数

Number of enrolled lawyers and enrolled law corporations for each Regional Taxation Bureaus

区分 Type 国税局 Regional Taxation Bureau	通知 弁 護 士 Enrolled lawyers					通知弁護士法人 Enrolled law corporations
	平成 18年度 FY2006	19 FY2007	20 FY2008	21 FY2009	22 FY2010	22 FY2010
	人 Person	人 Person	人 Person	人 Person	人 Person	社 Number
札幌 Sapporo	73	74	76	85	94	1
仙台 Sendai	83	90	100	112	120	2
関東信越 Kanto Shinetsu	256	267	281	318	331	6
東京 Tokyo	948	995	1,009	1,085	1,150	11
金沢 Kanazawa	70	71	73	89	93	2
名古屋 Nagoya	191	217	235	257	302	4
大阪 Osaka	272	278	296	328	379	4
広島 Hiroshima	85	86	98	108	120	1
高松 Takamatsu	64	72	79	87	95	1
福岡 Fukuoka	88	94	104	122	139	4
熊本 Kumamoto	67	71	76	85	95	2
沖縄 Okinawa	42	44	48	56	66	1
合計 Total	2,239	2,359	2,475	2,732	2,984	39

資料：総務課調

調査時点：各年度末(3月31日現在)

用語の説明：1 通知弁護士とは、税理士法第51条により、税理士業務を行おうとする地域を所轄する国税局長に対し税理士業務を行うことを通知した弁護士をいう。

2 通知弁護士法人とは、税理士法第51条により、税理士業務を行おうとする地域を所轄する国税局長に対し税理士業務を行うことを通知した弁護士法人をいう。

(注) 通知弁護士数は、国税局ごとに集計しており、合計は延べ人員を示す。

Source: Co-ordination Division

Time of survey: on the end of each fiscal year (31st March)

Terminology: 1 "Enrolled lawyers" means the lawyers who have notified Regional Commissioner concerned that they would practice as Certified Public Tax Accountants on the basis of the Certified Public Tax Accountant Law, Sec. 51.

2 "Enrolled law corporations" means the lawyers company who have notified Regional Commissioner concerned that they would practice as Certified Public Tax Accountants on the basis of the Certified Public Tax Accountant Law, Sec. 51.

Note: Number of enrolled lawyers is culcurated by regional taxation bureaus.

第VI編 様式集

Part VI Styles of Forms

申告書様式集

申告所得税
所得税の確定申告書 A

税務署長 年 月 日		平成 <input type="text" value=""/> 年分の所得税の確定申告書 A	FA0016
住所 (又は居所)	〒 <input type="text" value=""/> - <input type="text" value=""/> - <input type="text" value=""/>	フリガナ <input type="text" value=""/>	氏名 <input type="text" value=""/>
平成 年 1月1日 の住所	性別 世帯主の氏名	男 女	世帯主との続柄
	生年月日 <input type="text" value=""/> - <input type="text" value=""/> - <input type="text" value=""/>	電話番号 <input type="text" value=""/>	自宅・勤務先・携帯
	番号 <input type="text" value=""/>	送付 年 以 降 要	<input type="checkbox"/>

収入金額等	給 与 ①	<input type="text" value=""/>	税 金 の 計 算	課税される所得金額 (⑤ - ⑳)	⑳	<input type="text" value=""/>
	雑 公的年金等 ②	<input type="text" value=""/>		上の⑳に対する税額	㉑	<input type="text" value=""/>
	雑 その他 ③	<input type="text" value=""/>		配 当 控 除 ⑲	<input type="text" value=""/>	
	配 当 ④	<input type="text" value=""/>		(特定増改築等) 住宅借入金等特別控除 ⑳	<input type="text" value=""/>	
	一 時 ⑤	<input type="text" value=""/>		政党等寄附金特別控除 ㉑	<input type="text" value=""/>	
	給 与 ①	<input type="text" value=""/>		住宅耐震改修特別控除 区分 ㉒	<input type="text" value=""/>	
	雑 ②	<input type="text" value=""/>		住宅特定改修 認定員等 ㉓	<input type="text" value=""/>	
	配 当 ③	<input type="text" value=""/>		電子証明書等特別控除 ㉔	<input type="text" value=""/>	
	一 時 ④	<input type="text" value=""/>		差引所得税額 (㉑-㉒-㉓-㉔-㉕-㉖)	㉕	<input type="text" value=""/>
	合 計 (①+②+③+④) ⑤	<input type="text" value=""/>		災 害 減 免 額 ⑳	<input type="text" value=""/>	
所得金額	社会保険料控除 ⑥	<input type="text" value=""/>	源泉徴収税額 ㉖	<input type="text" value=""/>		
	小規模企業共済等掛金控除 ⑦	<input type="text" value=""/>	申告納税額 納める税金 (㉖-㉗-㉘)	㉗	<input type="text" value=""/>	
	生命保険料控除 ⑧	<input type="text" value=""/>	還付される税金 ㉘	<input type="text" value=""/>		
	地震保険料控除 ⑨	<input type="text" value=""/>	配偶者の合計所得金額 ㉙	<input type="text" value=""/>		
	寡婦、寡夫控除 ⑩	<input type="text" value=""/>	雑所得・一時所得の源泉徴収税額の合計額 ㉚	<input type="text" value=""/>		
	勤労学生、障害者控除 ⑪	<input type="text" value=""/>	未納付の源泉徴収税額 ㉛	<input type="text" value=""/>		
	配偶者控除 ⑫	<input type="text" value=""/>	延納の届出 申告期限までに納付する金額 ㉜	<input type="text" value=""/>		
	配偶者特別控除 ⑬	<input type="text" value=""/>	延納届出額 ㉝	<input type="text" value=""/>		
	扶養控除 ⑭	<input type="text" value=""/>	選受 銀行 本店・支店	<input type="text" value=""/>		
	基礎控除 ⑮	<input type="text" value=""/>	金庫 出振所	<input type="text" value=""/>		
⑥から⑮までの計 ⑯	<input type="text" value=""/>	農協・漁協 本所・支所	<input type="text" value=""/>			
所得から差し引かれる金額	雑損控除 ⑰	<input type="text" value=""/>	郵便局 預金 普通 当座 貯蓄	<input type="text" value=""/>		
	医療費控除 ⑱	<input type="text" value=""/>	名 等 種類	<input type="text" value=""/>		
	寄附金控除 ⑲	<input type="text" value=""/>	口座番号	<input type="text" value=""/>		
	合 計 (⑯+⑰+⑱) ㉞	<input type="text" value=""/>	記号番号	<input type="text" value=""/>		

(税 理 士 署名押印)	(印)
税理士法第30条の書面提出有 <input type="checkbox"/>	税理士法第33条の2の書面提出有 <input type="checkbox"/>
整 理 欄	区 分 異 動 管理 納 管
A B C D E F G H I J K L	年 月 日
通 信 日 付 印	年 月 日
事 績 住 民 検 算	一 連 番 号

第一表 (平成二十二年分以降用)

所得税の確定申告書 B

	税務署長 年 月 日	平成 年分の所得税の	申告書 B	F A 0 0 2 6
--	---------------	------------	-------	-------------

<p>住所 (又は事業所住所など) 〒 _____</p> <p>フリガナ _____</p> <p>氏名 _____</p> <p>性別 _____ 職業 _____ 屋号・雅号 _____ 世帯主の氏名 _____ 世帯主との続柄 _____</p> <p>平成 年 1 月 1 日の住所 _____</p> <p>生年月日 _____ 電話番号 _____ 自宅・勤務先・携帯 _____</p>	<p>第一表 (平成二十二年分以降用)</p> <p>種類 青色 分離 損失 修正 特典の表示 特典番号 _____ 翌年以降送付不要 _____</p>
---	---

<p>(単位は円)</p> <p>収入金額等</p> <p>事業等 (ア) _____</p> <p>農業 (イ) _____</p> <p>不動産 (ウ) _____</p> <p>利子 (エ) _____</p> <p>配当 (オ) _____</p> <p>給与 (カ) _____</p> <p>雑 公的年金等 (キ) _____</p> <p>その他 (ク) _____</p> <p>総合譲渡 短期 (ケ) _____</p> <p>長期 (コ) _____</p> <p>一時 (サ) _____</p> <p>所得金額</p> <p>事業等 ① _____</p> <p>農業 ② _____</p> <p>不動産 ③ _____</p> <p>利子 ④ _____</p> <p>配当 ⑤ _____</p> <p>給与 ⑥ _____</p> <p>雑 ⑦ _____</p> <p>総合譲渡・一時 (⑧+⑨)×1/2 ⑧ _____</p> <p>合計 ⑨ _____</p> <p>所得から差し引かれる金額</p> <p>雑損控除 ⑩ _____</p> <p>医療費控除 ⑪ _____</p> <p>社会保険料控除 ⑫ _____</p> <p>小規模企業共済等掛金控除 ⑬ _____</p> <p>生命保険料控除 ⑭ _____</p> <p>地震保険料控除 ⑮ _____</p> <p>寄附金控除 ⑯ _____</p> <p>寡婦・寡夫控除 ⑰ _____ 〇〇〇〇</p> <p>勤労学生・障害者控除 (⑱~㉔) _____ 〇〇〇〇</p> <p>配偶者控除 ⑲ _____ 〇〇〇〇</p> <p>配偶者特別控除 ⑳ _____ 〇〇〇〇</p> <p>扶養控除 ㉑ _____ 〇〇〇〇</p> <p>基礎控除 ㉒ _____ 〇〇〇〇</p> <p>合計 ㉓ _____</p>	<p>税金の計算</p> <p>課税される所得金額 (㉔-㉕)又は第三表上の㉔に対する税額又は第三表の㉖ ㉔ _____ 〇〇〇</p> <p>配当控除 ㉗ _____</p> <p>区分 _____ ㉘ _____</p> <p>(特定増改築等)住宅借入金等特別控除 ㉙ _____</p> <p>政党等寄附金特別控除 ㉚ _____</p> <p>住宅耐震改修特別控除 (㉛-㉜)区分 _____ ㉛ _____ ㉜ _____</p> <p>電子証明書等特別控除 ㉝ _____</p> <p>差引所得税額 (㉞-㉟-㊱-㊲-㊳-㊴-㊵) ㉞ _____</p> <p>災害減免額、外国税控除 (㊶~㊷) _____</p> <p>源泉徴収税額 ㊸ _____</p> <p>申告納税額 (㊹-㊺-㊻-㊼) ㊹ _____</p> <p>予定納税額 (第1期分・第2期分) ㊽ _____</p> <p>第3期分納める税金の税額 (㊾-㊿) ㊾ _____ 〇〇</p> <p>還付される税金 (㊿-㊿) _____</p> <p>その他の</p> <p>配偶者の合計所得金額 ㊿ _____</p> <p>専従者給与(控除)額の合計額 _____</p> <p>青色申告特別控除額 _____</p> <p>雑所得・一時所得等の源泉徴収税額の合計額 _____</p> <p>未納付の源泉徴収税額 _____</p> <p>本年分で差し引く繰越損失額 _____</p> <p>平均課税対象金額 _____</p> <p>変動・臨時所得金額 (区分) _____</p> <p>延届納の出 申告期限までに納付する金額 _____ 〇〇</p> <p>延届届出額 _____ 〇〇〇</p>
--	--

<p>還付される税金の場所</p> <p>銀行・組合 金庫・協同 農協・漁協 _____</p> <p>郵便局名等 _____</p> <p>口座番号 _____</p> <p>記号番号 _____</p>	<p>本店・支店 出払所 本所・支所 _____</p> <p>預金種類 普通 当座 納税準備 貯蓄 _____</p>
---	--

<p>税理士署名押印 電話番号 _____</p> <p>税理士法第30条の書面提出有 _____</p> <p>税理士法第33条の2の書面提出有 _____</p>	<p>整理欄</p> <p>区分 A B C D E F G H I J K</p> <p>異動 _____</p> <p>管理 _____</p> <p>番号 _____</p>
---	--

所得税の確定申告書（分離課税用）

平成 年分の所得税の

申告書（分離課税用）

F A 0 0 3 2

住所

フリガナ

番号

一連番号

第三表
(平成二十二年分以降用) ○ 第三表は、申告書Bの第一表・第二表と一緒に提出してください。

この表は、「分離課税の所得」、「山林所得」又は「退職所得」がある場合に、その所得金額や所得税額を計算するために使用するものです。

特例適用条文	法		条		項	号
	所法	措法	条の	の	項	号
	所法	措法	条の	の	項	号

(単位は円)

収入金額	分離課税	短期譲渡	一般分	<input type="text"/>	<input type="text"/>	<input type="text"/>	<input type="text"/>
		軽減分	<input type="text"/>	<input type="text"/>	<input type="text"/>	<input type="text"/>	
		長期譲渡	一般分	<input type="text"/>	<input type="text"/>	<input type="text"/>	<input type="text"/>
		特定分	<input type="text"/>	<input type="text"/>	<input type="text"/>	<input type="text"/>	
		軽減分	<input type="text"/>	<input type="text"/>	<input type="text"/>	<input type="text"/>	
		株式等の譲渡	未公開分	<input type="text"/>	<input type="text"/>	<input type="text"/>	<input type="text"/>
		上場分	<input type="text"/>	<input type="text"/>	<input type="text"/>	<input type="text"/>	
		上場株式等の配当	<input type="text"/>	<input type="text"/>	<input type="text"/>	<input type="text"/>	
		先物取引	<input type="text"/>	<input type="text"/>	<input type="text"/>	<input type="text"/>	
		山林	<input type="text"/>	<input type="text"/>	<input type="text"/>	<input type="text"/>	
退職	<input type="text"/>	<input type="text"/>	<input type="text"/>	<input type="text"/>			
所得金額	分離課税	短期譲渡	一般分	<input type="text"/>	<input type="text"/>	<input type="text"/>	<input type="text"/>
		軽減分	<input type="text"/>	<input type="text"/>	<input type="text"/>	<input type="text"/>	
		長期譲渡	一般分	<input type="text"/>	<input type="text"/>	<input type="text"/>	<input type="text"/>
		特定分	<input type="text"/>	<input type="text"/>	<input type="text"/>	<input type="text"/>	
		軽減分	<input type="text"/>	<input type="text"/>	<input type="text"/>	<input type="text"/>	
		株式等の譲渡	未公開分	<input type="text"/>	<input type="text"/>	<input type="text"/>	<input type="text"/>
		上場分	<input type="text"/>	<input type="text"/>	<input type="text"/>	<input type="text"/>	
		上場株式等の配当	<input type="text"/>	<input type="text"/>	<input type="text"/>	<input type="text"/>	
		先物取引	<input type="text"/>	<input type="text"/>	<input type="text"/>	<input type="text"/>	
		山林	<input type="text"/>	<input type="text"/>	<input type="text"/>	<input type="text"/>	
退職	<input type="text"/>	<input type="text"/>	<input type="text"/>	<input type="text"/>			
税金の計算	課税される所得金額	総合課税の合計額 (申告書B第一表の⑩)	<input type="text"/>	<input type="text"/>	<input type="text"/>	<input type="text"/>	
		所得から差し引かれる金額 (申告書B第一表の⑪)	<input type="text"/>	<input type="text"/>	<input type="text"/>	<input type="text"/>	
		⑫ 対応分	<input type="text"/>	<input type="text"/>	<input type="text"/>	000	
		⑬ 対応分	<input type="text"/>	<input type="text"/>	<input type="text"/>	000	
		⑭ 対応分	<input type="text"/>	<input type="text"/>	<input type="text"/>	000	
		⑮ 対応分	<input type="text"/>	<input type="text"/>	<input type="text"/>	000	
		⑯ 対応分	<input type="text"/>	<input type="text"/>	<input type="text"/>	000	
		⑰ 対応分	<input type="text"/>	<input type="text"/>	<input type="text"/>	000	
		⑱ 対応分	<input type="text"/>	<input type="text"/>	<input type="text"/>	000	
		⑲ 対応分	<input type="text"/>	<input type="text"/>	<input type="text"/>	000	

税金の計算

⑳ 対応分	<input type="text"/>	<input type="text"/>	<input type="text"/>	<input type="text"/>
㉑ 対応分	<input type="text"/>	<input type="text"/>	<input type="text"/>	<input type="text"/>
㉒ 対応分	<input type="text"/>	<input type="text"/>	<input type="text"/>	<input type="text"/>
㉓ 対応分	<input type="text"/>	<input type="text"/>	<input type="text"/>	<input type="text"/>
㉔ 対応分	<input type="text"/>	<input type="text"/>	<input type="text"/>	<input type="text"/>
㉕ 対応分	<input type="text"/>	<input type="text"/>	<input type="text"/>	<input type="text"/>
㉖ 対応分	<input type="text"/>	<input type="text"/>	<input type="text"/>	<input type="text"/>
㉗ 対応分	<input type="text"/>	<input type="text"/>	<input type="text"/>	<input type="text"/>
㉘ 対応分	<input type="text"/>	<input type="text"/>	<input type="text"/>	<input type="text"/>
㉙ 対応分	<input type="text"/>	<input type="text"/>	<input type="text"/>	<input type="text"/>
㉚ 対応分	<input type="text"/>	<input type="text"/>	<input type="text"/>	<input type="text"/>
㉛ 対応分	<input type="text"/>	<input type="text"/>	<input type="text"/>	<input type="text"/>
㉜ 対応分	<input type="text"/>	<input type="text"/>	<input type="text"/>	<input type="text"/>
㉝ 対応分	<input type="text"/>	<input type="text"/>	<input type="text"/>	<input type="text"/>
㉞ 対応分	<input type="text"/>	<input type="text"/>	<input type="text"/>	<input type="text"/>
㉟ 対応分	<input type="text"/>	<input type="text"/>	<input type="text"/>	<input type="text"/>
㊱ 対応分	<input type="text"/>	<input type="text"/>	<input type="text"/>	<input type="text"/>
㊲ 対応分	<input type="text"/>	<input type="text"/>	<input type="text"/>	<input type="text"/>
㊳ 対応分	<input type="text"/>	<input type="text"/>	<input type="text"/>	<input type="text"/>
㊴ 対応分	<input type="text"/>	<input type="text"/>	<input type="text"/>	<input type="text"/>
㊵ 対応分	<input type="text"/>	<input type="text"/>	<input type="text"/>	<input type="text"/>
㊶ 対応分	<input type="text"/>	<input type="text"/>	<input type="text"/>	<input type="text"/>
㊷ 対応分	<input type="text"/>	<input type="text"/>	<input type="text"/>	<input type="text"/>
㊸ 対応分	<input type="text"/>	<input type="text"/>	<input type="text"/>	<input type="text"/>
㊹ 対応分	<input type="text"/>	<input type="text"/>	<input type="text"/>	<input type="text"/>
㊺ 対応分	<input type="text"/>	<input type="text"/>	<input type="text"/>	<input type="text"/>

○ 分離課税の短期・長期譲渡所得に関する事項

区分	所得の生ずる場所	必要経費	差引金額 (収入金額 - 必要経費)	特別控除額
		円	円	円
合計		<input type="text"/>	<input type="text"/>	<input type="text"/>

○ 分離課税の上場株式等の配当所得に関する事項

種目・所得の生ずる場所	収入金額	負債の利子	差引金額
	円	円	円

○ 退職所得に関する事項

所得の生ずる場所	退職所得控除額
	円

整理欄

A	B	C	申告等年月日	<input type="text"/>	<input type="text"/>	<input type="text"/>	<input type="text"/>
D	E	F	通算	<input type="text"/>	<input type="text"/>	<input type="text"/>	<input type="text"/>
取得期限			特別期間	<input type="text"/>	<input type="text"/>	<input type="text"/>	<input type="text"/>
資産			入力	<input type="text"/>	<input type="text"/>	<input type="text"/>	<input type="text"/>
			申告区分	<input type="text"/>	<input type="text"/>	<input type="text"/>	<input type="text"/>

源泉所得税（その1）

利子等の所得税徴収高計算書

国税 収納資金 (納付書)		利子等の所得税徴収高計算書 領収済通知書		(記入例) ¥1234567890									
32339		税務番号 0000000000		納期等区分									
利子等の種類 非課税 課税	区分	千 百 十 億 千 百 十 万 千 百 十 円										納期等の区分 平成 年 月	
	非課税貯蓄制度適用分(合計)												
	つち 障害者等特別非課税貯蓄適用分												
	つち 財形住宅・財形年金貯蓄非課税適用分												
課税	その他											証券受領 証券番号 票出入 (領収日付印)	
課税	分業課税等適用分(合計)												
課税	つち 内国法人に対する支払分												
課税	その他												
住所(所在地) (電話番号)		法170条等の控除額		合計額									
国庫金 徴収義務者 氏名		本税		延滞税									
摘要		合計額		合計額の金額欄には必ず「¥」字を枠の中に記載してください。									
		あて先		この用紙は直接機械で処理しますので汚したり折り曲げたりしないでください。									

配当等の所得税徴収高計算書

国税 収納資金 (納付書)		配当等の所得税徴収高計算書 領収済通知書		(記入例) ¥1234567890									
32349		税務番号 0000000000		納期等区分									
配当等の種類 非課税 課税	区分	千 百 十 億 千 百 十 万 千 百 十 円										納期等の区分 平成 年 月	
	非課税適用分及び上場株式等の配当等の支払の取扱いの支払分												
	総合課税等適用分(合計)												
	つち 内国法人に対する支払分												
課税	その他											証券受領 証券番号 票出入 (領収日付印)	
課税	つち 特別税率適用分												
課税	支払未済金額												
課税	その他												
所在地 (電話番号)		本税		合計額									
国庫金 徴収義務者 名称		延滞税		合計額									
摘要		合計額		合計額の金額欄には必ず「¥」字を枠の中に記載してください。									
		あて先		この用紙は直接機械で処理しますので汚したり折り曲げたりしないでください。									

源泉所得税 (その2)

給与所得・退職所得等の所得税徴収高計算書

国税 収納資金 (納付書)		給与所得・退職所得等の所得税徴収高計算書		領収済通知書		(記入例) ¥1234567890													
32309	平成 年度	税務番号	00000000000000000000	税務署使用種別	110														
区分	支払年月日	人	員	支	給	年	額	税	額										
俸給・給料等 (01)																			
賞与(役員賞を除く) (02)																			
日雇労働者の賃金 (06)																			
退職手当等 (07)																			
税理士等の報酬 (08)																			
役員賞与 (03)																			
同上の支払確定年月日																			
住所 (所在地)		(電話番号)		年末調整による不足税額 (04)				年末調整による超過税額 (05)				納期等の区分		平成 年 月					
氏名 (姓)		氏名 (名)		本 税				延滞税				証券受領		円					
摘要				合計額								証券番号		円					
				合計額								領収日付印		円					

○ 合計額の金額欄には必ず「¥」字を枠の中に記載してください。
 ◎ この用紙は直戻機械で処理しますので汚したり折り曲げたりしないでください。

非居住者・外国法人の所得についての所得税徴収高計算書

国税 収納資金 (納付書)		非居住者・外国法人の所得についての所得税徴収高計算書		領収済通知書		(記入例) ¥1234567890													
32329	平成 年度	税務番号	00000000000000000000	税務署使用種別	110														
コード	区分	コード	区分	コード	区分														
11	工業所有権その他の技術に関する権利等の使用料又は譲渡の対価	13	不動産、機械等の使用料	32	役員賞与														
12	著作権の使用料又は譲渡の対価	21	土地等の譲渡の対価	41	人的役務の報酬又は人的役務提供事業の対価														
		31	給料、役員賞与以外の賞与等		※その他については「領収証書」の裏面参照														
支払年月日		支払年月日		支払年月日															
区分	人	員	支	給	年	額	税	額											
「区分」欄の各欄には、上記の「コード表」から該当のコードをそれぞれ選んで記入してください。																			
住所 (所在地)		(電話番号)		本 税				延滞税				証券受領		円					
氏名 (姓)		氏名 (名)		合計額								証券番号		円					
摘要				合計額								領収日付印		円					

○ 合計額の金額欄には必ず「¥」字を枠の中に記載してください。
 ◎ この用紙は直戻機械で処理しますので汚したり折り曲げたりしないでください。

源泉所得税 (その3)

報酬・料金等の所得税徴収高計算書

国税収納資金 (納付書)		報酬・料金等の所得税徴収高計算書		領収済通知書		(記入例) ¥1234567890	
印成年度	32319	税務番号	00000000000000000000	納税者番号	1110	納税者住所	00000000000000000000
コード	区分	コード	区分	コード	区分	コード	区分
01	原稿料、著作権の使用料、放送権金等	07	芸能人の役柄の提供を内容とする事業を行う個人の報酬・料金	31	広告宣伝のための賞金・公的年金等		その他の区分及び印のあるものについては「領収証書」の裏面を参照してください。
05	外交員等の報酬・料金	08	ホステス等の報酬・料金				
06	教員、講師の講義等の報酬・料金	21	役柄提供についての契約金				
「区分」欄の各欄には、上記の「コード表」から該当するコードをそれぞれ選んで記載してください。		住所 (所在地) (電話番号)		本税		延滞税	
氏名 (姓) (名) (略)		氏名 (姓) (名) (略)		合計額		○ 合計額の金額欄には必ず「¥」字を枠の中に記載してください。	
摘要		あて先		○ この用紙は直接機械で処理しますので汚したり折り曲げたりしないでください。		左記の合計額を領収しました。	

定期積金の給付補てん金等の所得税徴収高計算書

国税収納資金 (納付書)		定期積金の給付補てん金等の所得税徴収高計算書		領収済通知書		(記入例) ¥1234567890	
印成年度	32359	税務番号	00000000000000000000	納税者番号	1110	納税者住所	00000000000000000000
コード	区分	コード	区分	コード	区分	コード	区分
1	給付補てん金等の種類	2	定期積金の給付補てん金	3	金付補てん金	4	定期積金の給付補てん金
5	この欄は、右記の「コード表」から該当する種類のコードを選んで記入してください。	6	定期積金の給付補てん金	7	金付補てん金	8	定期積金の給付補てん金
非課税支払分		課税支払分 (合計)		本税		延滞税	
うち内国法人に対する支払分		合計額		合計額		○ 合計額の金額欄には必ず「¥」字を枠の中に記載してください。	
住所 (所在地) (電話番号)		氏名 (姓) (名) (略)		あて先		○ この用紙は直接機械で処理しますので汚したり折り曲げたりしないでください。	
摘要		氏名 (姓) (名) (略)		○ 合計額の金額欄には必ず「¥」字を枠の中に記載してください。		左記の合計額を領収しました。	

源泉所得税（その4）

上場株式等の源泉徴収選択口座内調整所得金額及び源泉徴収選択口座内配当等の所得税徴収高計算書

国税 収納金 管理資金 (納付書)		上場株式等の源泉徴収選択口座内調整所得金額及び源泉徴収選択口座内配当等の所得税徴収高計算書		株 領収済通知書		(記入例) ¥1234567890	
平成年度	32368	納付書番号	00000000000000000000	納付書使用種別	1110	納付書番号	00000000000000000000
区分	人	調整所得金額		税		納期等の区分	
上場株式等の譲渡	納付税額					平成	年
	還付税額					月	
	租税条約に基づく免税分					日	
配当等	納付税額					支払分源泉所得税	
	還付税額					証券受領	
	租税条約に基づく免税分					内 証券受領	
						証券番号	
						振出人	
						(領収日付印)	
所在地	(電話番号)		本 税		延滞税		左記の合計額を領収しました。
国庫金 徴収票番号	名称		合計額		◎ 合計額の金額欄には必ず「¥」字を枠の中に記載してください。		
摘要	様(印)		あて先		◎ この用紙は直接機械で処理しますので汚したり折り曲げたりしないでください。		

償還差益の所得税徴収高計算書

国税 収納金 管理資金 (納付書)		償還差益の所得税徴収高計算書		株 領収済通知書		(記入例) ¥1234567890	
平成年度	32379	納付書番号	00000000000000000000	納付書使用種別	1110	納付書番号	00000000000000000000
区分	人	償還差益の額		税		納期等の区分	
新規発行の割引債						平成	年
繰上償還等による還付税額						月	
非課税法人等に対する還付税額						日	
租税条約等実施特例法による還付税額						支払分源泉所得税	
						証券受領	
						内 証券受領	
						証券番号	
						振出人	
						(領収日付印)	
所在地	(電話番号)		本 税		延滞税		左記の合計額を領収しました。
国庫金 徴収票番号	名称		合計額		◎ 合計額の金額欄には必ず「¥」字を枠の中に記載してください。		
摘要	様(印)		あて先		◎ この用紙は直接機械で処理しますので汚したり折り曲げたりしないでください。		

相続税

相続税の申告書

相続税の申告書

FD3525

税務署長 殿
年 月 日 提出

相続開始年月日 年 月 日

※申告期限延長日 年 月 日

フリガナ	各人の合計	財産を取得した人
氏名	(被相続人)	
生年月日	年 月 日 (年齢 歳)	年 月 日 (年齢 歳)
住所 (電話番号)		〒 ()
被相続人との続柄	職業	
取得原因	該当する取得原因を○で囲みます。 相続・遺贈・相続時精算課税に係る贈与	
※整理番号		
取得財産の価額 (第11表⑤)	①	円
相続時精算課税適用財産の価額 (第11の2表1⑦)	②	円
債務及び葬式費用の金額 (第13表3⑦)	③	円
純資産価額(①+②-③) (赤字のときは0)	④	円
純資産価額に加算される 前年課税分の贈与財産価額 (第11表1⑥)	⑤	円
課税価格(④+⑤) (1,000円未満切捨て)	⑥	円
法定相続人の数及び 遺産に係る基礎控除額	(人)	左の欄には、第2表の②欄の③の 人数及び④の金額を記入します。
相続税の総額	⑦	円
一般の場合	⑧	円
租税特別措置法 第70条の6第2 項の規定の適用 を受ける場合	⑨	円
相続税額の2割加算が 行われる場合の加算金額 (第4表1⑦)	⑩	円
各人の納付・ 還付税額 の計算	⑪	円
贈与税額の控除額 (第4表2③)	⑫	円
配偶者の税額軽減額 (第5表⑤又は⑥)	⑬	円
未成年者控除額 (第6表1②、③又は④)	⑭	円
障害者控除額 (第6表2②、③又は④)	⑮	円
相次相続控除額 (第7表③又は④)	⑯	円
外国税額控除額 (第8表1⑧)	⑰	円
計	⑱	円
差引税額 (⑱+⑩-⑪)又は(⑱+⑩-⑪) (赤字のときは0)	⑲	円
相続時精算課税分の 贈与税額控除額 (第11の2表⑧)	⑳	円
小計(⑲-⑳) (黒字のときは100円未満切捨て)	㉑	円
農地等納税猶予税額 (第8表2⑦)	㉒	円
株式等納税猶予税額 (第8の2表2①)	㉓	円
申告期限までに 納付すべき税額 (⑲-⑳)	㉔	円
還付される税額 (⑲-⑳)	㉕	円

※この申告書は機械で読み取りますので、黒ボールペンで記入してください。
また、申告書と添付資料を一緒にとじないでください。

※の項目は記入する必要があります。

作成税理士の事務所所在地・署名押印・電話番号

印

☐ 税理士法第30条の書面提出有 ☐ 税理士法第33条の2の書面提出有

第1表 (平成21年4月分以降用)

※ 税務署 整理欄 通信日付印 年月日 (確認者印)

申告区分 年分 名称番号

申告年月日 グループ番号 捺印

第1表 (平22.4) (資4-20-1-1-A4統一)

相続税の総額の計算書

被相続人

相続税の総額の計算書

この表は、第1表及び第3表の「相続税の総額」の計算のために使用します。
 なお、被相続人から相続、遺贈や相続時精算課税に係る贈与によって財産を取得した人のうちに農業相続人がいない場合は、この表の⑥欄及び⑩欄並びに⑨欄から⑪欄までは記入する必要がありません。

○この表を修正申告書の第2表として使用するときは、⑦欄には修正申告書第1表の⑥(A)の金額を記入し、⑩欄には修正申告書第3表の⑥(A)の金額を記入します。

① 課税価格の合計額		② 遺産に係る基礎控除額		③ 課税遺産総額	
⑦ (第1表) ⑥(A)	円 0,000	④ (Aの法定) 相続人の数 人	⑧ 万円	⑨ 円	円 0,000
⑧ (第3表) ⑥(A)	円 0,000	⑤ 5,000万円+(1,000万円×人) =		⑩ (④-⑧)	円 0,000
		⑥の人数及び⑧の金額を第1表⑧へ転記します。		⑪ (⑩-⑨)	円 0,000
④ 法定相続人 (注)1参照		⑤ 左の法定 相続人に 応じた 法定相続分		第1表の「相続税の総額⑦」の計算	
氏名	被相続 人との 続柄	⑥ 法定相続分に 応ずる取得金額 (②×⑤) (1,000円未満切捨て)	⑦ 相続税の総額の 基となる税額 (下の「速算表」 で計算します)	⑨ 法定相続分に 応ずる取得金額 (②×⑤) (1,000円未満切捨て)	⑩ 相続税の総額の 基となる税額 (下の「速算表」 で計算します)
		円 0,000	円 0,000	円 0,000	円 0,000
		円 0,000	円 0,000	円 0,000	円 0,000
		円 0,000	円 0,000	円 0,000	円 0,000
		円 0,000	円 0,000	円 0,000	円 0,000
		円 0,000	円 0,000	円 0,000	円 0,000
		円 0,000	円 0,000	円 0,000	円 0,000
		円 0,000	円 0,000	円 0,000	円 0,000
		円 0,000	円 0,000	円 0,000	円 0,000
		円 0,000	円 0,000	円 0,000	円 0,000
法定相続人の数	人	合計	1	⑧ 相続税の総額 (⑦の合計額) (100円未満切捨て)	⑩ 相続税の総額 (⑩の合計額) (100円未満切捨て)
				00	00

(注)1 ④欄の記入に当たっては、被相続人に養子がある場合や相続の放棄があった場合には、「相続税の申告のしかた」をご覧ください。
 2 ⑧欄の金額を第1表⑦欄へ転記します。財産を取得した人のうち農業相続人がいる場合は、⑧欄の金額を第1表⑦欄へ転記するとともに、⑩欄の金額を第3表⑦欄へ転記します。

第2表 (平成21年4月分以降)

相続税の速算表

法定相続分に 応ずる取得金額	10,000千円 以下	30,000千円 以下	50,000千円 以下	100,000千円 以下	300,000千円 以下	300,000千円 超
税率	10%	15%	20%	30%	40%	50%
控除額	-千円	500千円	2,000千円	7,000千円	17,000千円	47,000千円

この速算表の使用方法は、次のとおりです。

⑥欄の金額×税率-控除額=⑦欄の税額 ⑨欄の金額×税率-控除額=⑩欄の税額
 例えば、⑥欄の金額30,000千円に対する税額(⑦欄)は、30,000千円×15%-500千円=4,000千円です。

○連帯納付義務について

相続税の納税については、各相続人等が相続、遺贈や相続時精算課税に係る贈与により受けた利益の価額を限度として、お互いに連帯して納付しなければならない義務があります。

(資4-20-3-A4統一)

第2表(平22.4)

財産を取得した人のうちに農業相続人がいる場合の各人の算出税額の計算書

財産を取得した人のうちに農業相続人がいる場合の
各人の算出税額の計算書

被相続人

私は、租税特別措置法第70条の6第1項の規定による農地等についての相続税の納税猶予の適用を受けます。

相続税の納税猶予の適用を受ける農業相続人の氏名

(歳) (歳) (歳)

第3表
(平成21年4月分以降用)

被相続人から相続、遺贈や相続時精算課税に係る贈与によって財産を取得した人のうちに農業相続人がいる場合には、特例農地等については農業投資価格によって課税財産の価額を計算することになりますので、その被相続人から財産を取得したすべての人は、この表によって各人の算出税額を計算します。

財産を取得した人の氏名		(各人の合計)						
課税価格の計算	取得財産の価額	①	円	円	円	円		
	農業相続人(第12表⑤)	①						
	その他の人(第1表①+第1表②)	②						
	債務及び葬式費用の金額(第1表③)	③						
	純資産価額(①-③)又は(②-③)(赤字のときは0)	④						
純資産価額に加算される暦年課税分の贈与財産価額(第1表⑤)	⑤							
	課税価格(④+⑤)(1,000円未満切捨て)	⑥	A	.000	.000	.000	.000	
各人の算出税額	相続税の総額(第2表⑩)	⑦	00	/	/	/	/	
	あん分割合(各人の⑥/A)	⑧	1.00					
	算出税額(⑦×各人の⑧)	⑨	円	円	円	円		
農業相続人の納税猶予の基となる税額	相続税の総額の差額	⑩	00	(第1表の⑦の金額)	00円	-	(この表の⑦の金額)	00円
	農業投資価格超過額(第12表③)	⑪	B					
	各人へのあん分額(⑩×各人の⑧+⑪)	⑫						
各人の算出税額(⑨+⑫)	⑬							

財産を取得した人の氏名						
課税価格の計算	取得財産の価額	①	円	円	円	円
	農業相続人(第12表⑤)	①				
	その他の人(第1表①+第1表②)	②				
	債務及び葬式費用の金額(第1表③)	③				
	純資産価額(①-③)又は(②-③)(赤字のときは0)	④				
純資産価額に加算される暦年課税分の贈与財産価額(第1表⑤)	⑤					
	課税価格(④+⑤)(1,000円未満切捨て)	⑥	.000	.000	.000	.000
各人の算出税額	相続税の総額(第2表⑩)	⑦	/	/	/	/
	あん分割合(各人の⑥/A)	⑧				
	算出税額(⑦×各人の⑧)	⑨	円	円	円	円
農業相続人の納税猶予の基となる税額	相続税の総額の差額	⑩	/	/	/	/
	農業投資価格超過額(第12表③)	⑪				
	各人へのあん分額(⑩×各人の⑧+⑪)	⑫				
各人の算出税額(⑨+⑫)	⑬					

(注) 1 「各人の算出税額の計算」の「農業相続人の納税猶予の基となる税額」欄は、農業相続人だけが記入します。
2 各人の⑬欄の金額を第1表のその人の「算出税額⑩」欄に転記します。

第3表 (平22.4)

(資4-20-4-A4統一)

相続財産の種類別価額表

相続財産の種類別価額表 (この表は、第11表から第14表までの記載に基づいて記入します。)

F D 3 5 3 5

(単位は円)

種類	細目	番号	各人の合計				被相続人	
			被相続人				(氏名)	
※	整理番号							
土地(土地の上に存する権利を含みます。)	田	①						
	畑	②						
	宅地	③						
	山林	④						
	その他の土地	⑤						
	計	⑥						
	⑥のうち特例農地等	⑦						
	通常価額	⑧						
	農業投資価格による価額	⑨						
	家屋、構築物	⑩						
事業(農業)	機械、器具、農具、その他の減価償却資産	⑪						
	商品、製品、半製品、原材料、農産物等	⑫						
	売掛金	⑬						
	その他の財産	⑭						
計	⑮							
有価証券	特定同族会社の株式及び出資	⑯						
	配当還元方式によつたもの	⑰						
	その他の方式によつたもの	⑱						
⑰及び⑱以外の株式及び出資	⑲							
公債及び社債	⑳							
証券投資信託、貸付信託の受益証券	㉑							
計	㉒							
現金、預貯金等	㉓							
家産用財産	㉔							
その他の財産	生命保険金等	㉕						
	退職手当金等	㉖						
	立木	㉗						
	その他	㉘						
計	㉙							
合	㉚							
(⑤+⑥+⑩+⑪+⑫+⑬+⑭+⑮)								
相続時精算課税適用財産の価額	㉛							
不動産等の価額	㉜							
(①+②+③+④+⑤)								
⑥のうち猶予対象の株式等の価額の80%の額	㉝							
⑦のうち猶予対象の株式等の価額の80%の額	㉞							
債務	㉟							
葬式費用	㊱							
等	㊲							
合計(㉛+㊱)	㊳							
差引純資産価額(㊳+㉟-㊱)	㊴							
(赤字のときは0)								
純資産価額に加算される暦年課税分の増与財産価額	㊵							
課税価額(㊴+㊵)	㊶							
(1,000円未満切捨て)						000	000	

○この申告書は機械で読み取りますので、黒ボールペンで記入してください。

※の項目は記入する必要がありません。

※ 税務署整理欄 申告区分 年分 名簿番号 申告年月日

グループ番号

第15表 (平成21年4月分以降用)

(資4-20-10-1-A4統一)

贈与税

贈与税の申告書

税務署長 贈 平成 <input type="text"/> <input type="text"/> 年分贈与税の申告書		FD 4 7 2 3
提出用 税務署受付印	住所 (電話 <input type="text"/> - <input type="text"/> - <input type="text"/>) フリガナ <small>※フリガナは、必ず記入してください。</small> 氏名 生年月日 <input type="text"/> <input type="text"/> 年 <input type="text"/> <input type="text"/> 月 <input type="text"/> <input type="text"/> 日 職業 <input type="text"/>	税務署整理欄 (記入しないでください。) 整理番号 <input type="text"/> <input type="text"/> <input type="text"/> <input type="text"/> <input type="text"/> <input type="text"/> <input type="text"/> <input type="text"/> 申告書提出年月日 <input type="text"/> <input type="text"/> <input type="text"/> <input type="text"/> <input type="text"/> <input type="text"/> <input type="text"/> <input type="text"/> 災害等延長期限 <input type="text"/> <input type="text"/> <input type="text"/> <input type="text"/> <input type="text"/> <input type="text"/> <input type="text"/> <input type="text"/> 出国年月日 <input type="text"/> <input type="text"/> <input type="text"/> <input type="text"/> <input type="text"/> <input type="text"/> <input type="text"/> <input type="text"/> 死亡年月日 <input type="text"/> <input type="text"/> <input type="text"/> <input type="text"/> <input type="text"/> <input type="text"/> <input type="text"/> <input type="text"/>
(単位は円)		(平成22年分以降用)
I 暦 年 課 税	贈与者の住所・氏名 (フリガナ) 申告者との続柄・生年月日	取得した財産の明細 種類 細目 利用区分・銘柄等 数量 単価 単価 所 在 場 所 等 固定資産税評価額 倍 数
	住所	財産を取得した年月日 財産の価額 平成 <input type="text"/> 年 <input type="text"/> 月 <input type="text"/> 日
	フリガナ 続柄	円 倍
	生年月日 明・大・昭・平 年 月 日	<input type="text"/> <input type="text"/> <input type="text"/> <input type="text"/> <input type="text"/> <input type="text"/> <input type="text"/> <input type="text"/>
	住所	平成 <input type="text"/> 年 <input type="text"/> 月 <input type="text"/> 日
	フリガナ 続柄	円 倍
	生年月日 明・大・昭・平 年 月 日	<input type="text"/> <input type="text"/> <input type="text"/> <input type="text"/> <input type="text"/> <input type="text"/> <input type="text"/> <input type="text"/>
	住所	平成 <input type="text"/> 年 <input type="text"/> 月 <input type="text"/> 日
	フリガナ 続柄	円 倍
	生年月日 明・大・昭・平 年 月 日	<input type="text"/> <input type="text"/> <input type="text"/> <input type="text"/> <input type="text"/> <input type="text"/> <input type="text"/> <input type="text"/>
財産の価額の合計額 (課税価格) ①		<input type="text"/> <input type="text"/> <input type="text"/> <input type="text"/> <input type="text"/> <input type="text"/> <input type="text"/> <input type="text"/>
配偶者控除額 (右の事実該当する場合には、..... □ 私は、今回の贈与者からの贈与について初めて贈与税の配偶者控除の適用を受けます。) (贈与を受けた居住用不動産の価額及び贈与を受けた金銭のうち居住用不動産の取得に充てた部分の金額の合計額) 円		② <input type="text"/> <input type="text"/> <input type="text"/> <input type="text"/> <input type="text"/> <input type="text"/> <input type="text"/> <input type="text"/>
基礎控除額		③ <input type="text"/> <input type="text"/> <input type="text"/> <input type="text"/> <input type="text"/> <input type="text"/> <input type="text"/> <input type="text"/>
②及び③の控除後の課税価格 (①-②-③) 【100円未満切捨て】		④ <input type="text"/> <input type="text"/> <input type="text"/> <input type="text"/> <input type="text"/> <input type="text"/> <input type="text"/> <input type="text"/>
④に対する税額 (申告書第一表(控用)の裏面の「贈与税の速算表」を使って計算します。)		⑤ <input type="text"/> <input type="text"/> <input type="text"/> <input type="text"/> <input type="text"/> <input type="text"/> <input type="text"/> <input type="text"/>
外国税額の控除額 (外国にある財産の贈与を受けた場合で、外国の贈与税を課せられたときに記入します。)		⑥ <input type="text"/> <input type="text"/> <input type="text"/> <input type="text"/> <input type="text"/> <input type="text"/> <input type="text"/> <input type="text"/>
差引税額 (⑤-⑥)		⑦ <input type="text"/> <input type="text"/> <input type="text"/> <input type="text"/> <input type="text"/> <input type="text"/> <input type="text"/> <input type="text"/>
相統時精算課税分 (「暦年課税分」のみ申告される方は、⑧及び⑨欄の記入の必要はありません。なお、「相統時精算課税分」の申告をされる方は、第二表「平成 年分贈与税の申告書(相統時精算課税の計算明細書)」を作成してください。)		
II	特定贈与者ごとの課税価格の合計額 (第二表「平成 年分贈与税の申告書(相統時精算課税の計算明細書)」の⑧の金額の合計額)	⑧ <input type="text"/> <input type="text"/> <input type="text"/> <input type="text"/> <input type="text"/> <input type="text"/> <input type="text"/> <input type="text"/>
	特定贈与者ごとの差引税額の合計額 (第二表「平成 年分贈与税の申告書(相統時精算課税の計算明細書)」の⑨の金額の合計額)	⑨ <input type="text"/> <input type="text"/> <input type="text"/> <input type="text"/> <input type="text"/> <input type="text"/> <input type="text"/> <input type="text"/>
III 合 計	課税価格の合計額 (①+⑧)	⑩ <input type="text"/> <input type="text"/> <input type="text"/> <input type="text"/> <input type="text"/> <input type="text"/> <input type="text"/> <input type="text"/>
	差引税額の合計額 (納付すべき税額 (⑦+⑨)) 【100円未満切捨て】	⑪ <input type="text"/> <input type="text"/> <input type="text"/> <input type="text"/> <input type="text"/> <input type="text"/> <input type="text"/> <input type="text"/>
	農地等納税猶予税額 (「農地等の贈与税の納税猶予税額の計算書」の⑨の金額)	⑫ <input type="text"/> <input type="text"/> <input type="text"/> <input type="text"/> <input type="text"/> <input type="text"/> <input type="text"/> <input type="text"/>
	株式等納税猶予税額 (「株式等納税猶予税額の計算書(贈与税)」の3の④の金額又は「株式等納税猶予税額の計算書(贈与税)(別表)」の2の②の金額)	⑬ <input type="text"/> <input type="text"/> <input type="text"/> <input type="text"/> <input type="text"/> <input type="text"/> <input type="text"/> <input type="text"/>
	申告期限までに納付すべき税額 (⑪-⑫-⑬)	⑭ <input type="text"/> <input type="text"/> <input type="text"/> <input type="text"/> <input type="text"/> <input type="text"/> <input type="text"/> <input type="text"/>
この申告書が修正申告書である場合	差引税額の合計額 (納付すべき税額) の増加額 (⑭-第三表「平成 年分贈与税の修正申告書(別表)」の⑪)	⑮ <input type="text"/> <input type="text"/> <input type="text"/> <input type="text"/> <input type="text"/> <input type="text"/> <input type="text"/> <input type="text"/>
	申告期限までに納付すべき税額 の増加額 (⑭-第三表「平成 年分贈与税の修正申告書(別表)」の⑫)	⑯ <input type="text"/> <input type="text"/> <input type="text"/> <input type="text"/> <input type="text"/> <input type="text"/> <input type="text"/> <input type="text"/>
作成税理士の事務所所在地・署名押印・電話番号		<input type="checkbox"/> 税理士法第30条の書面提出有 <input type="checkbox"/> 税理士法第33条の2の書面提出有 通信日付印 確認者 <input type="text"/>

贈与税の申告書（住宅取得等資金の非課税の計算明細書）

提出用	平成22年分贈与税の申告書（住宅取得等資金の非課税の計算明細書）		受贈者の氏名	
次の住宅取得等資金の非課税の適用を受ける場合には、□の中にレ印を記入してください。 <input type="checkbox"/> 私は、租税特別措置法第70条の2第1項の規定による住宅取得等資金の非課税（住宅資金非課税限度額：1,500万円）の適用を受けます。（注1） <input type="checkbox"/> 私は、所得税法等の一部を改正する法律（平成22年法律第6号）による改正前の租税特別措置法第70条の2（以下「旧70条の2」といいます。）第1項の規定による住宅取得等資金の非課税（住宅資金非課税限度額：500万円）の適用を受けます。 （単位は円）				
住宅取得等資金の非課税分	贈与者の住所・氏名（フリガナ）・申告者との続柄・生年月日		取得した財産の所在場所等	住宅取得等資金を取得した年月日
	住所			住宅取得等資金の金額
	フリガナ		続柄	平成□□年□□月□□日
	氏名			□□□□□□□□□□
	生年月日 明・大・昭・平 年 月 日			□□□□□□□□□□
	住宅取得等資金の合計額			②6 □□□□□□□□□□
	贈与者の住所・氏名（フリガナ）・申告者との続柄・生年月日		取得した財産の所在場所等	住宅取得等資金を取得した年月日
	住所			住宅取得等資金の金額
	フリガナ		続柄	平成□□年□□月□□日
	氏名			□□□□□□□□□□
生年月日 明・大・昭・平 年 月 日			□□□□□□□□□□	
住宅取得等資金の合計額			②7 □□□□□□□□□□	
非課税の計算		平成21年分の贈与税の申告で非課税の適用を受けた金額の合計額（最高500万円）	②8 □□□□□□□□□□	
非課税限度額		非課税限度額（1,500万円（又は500万円）－②8）	②9 □□□□□□□□□□	
贈与者別非課税の適用		②6のうち非課税の適用を受ける金額	③0 □□□□□□□□□□	
		②7のうち非課税の適用を受ける金額	③1 □□□□□□□□□□	
		非課税の適用を受ける金額の合計額（③0＋③1）（②9の金額を限度とします。）	③2 □□□□□□□□□□	
贈与税の課税価格に算入される金額の計算		②8のうち課税価格に算入される金額（②8－③0）（②8に係る贈与者の「財産の価額」欄（申告書第一表又は第二表）にこの金額を転記します。）	③3 □□□□□□□□□□	
		②7のうち課税価格に算入される金額（②7－③1）（②7に係る贈与者の「財産の価額」欄（申告書第一表又は第二表）にこの金額を転記します。）	③4 □□□□□□□□□□	
翌年に繰り越される非課税額（②9－③2）（注2）			③5 □□□□□□□□□□	
②8又は③2に金額の記載のある場合における申告書第一表又は第二表の贈与者又は特定贈与者の「住所・氏名（フリガナ）・申告者との続柄・生年月日」欄の記載は、③3又は③4の金額に係る贈与者又は特定贈与者の「氏名（フリガナ）」のみとして差し支えありません。				
(注)1 住宅取得等資金の非課税（住宅資金非課税限度額：1,500万円）の適用を受ける人で、平成22年分の所得税の確定申告書を提出した人は次の欄を記入し、提出していない人は合計所得金額を明らかにする書類を贈与税の申告書に添付する必要があります。 所得税の確定申告書を提出した年月日 □□□□年□□月□□日 提出した税務署 □□□□□□□□□□ 税務署 □□□□□□□□□□				
2 平成21年分の贈与税の申告で住宅取得等資金の非課税の適用を受けた場合又は平成22年分の贈与税の申告で旧70条の2第1項の適用を受ける場合には、③5の翌年に繰り越される非課税額は0円となります。				
※ 税務署整理欄		整理番号 □□□□□□□□□□	名簿 □□□□□□□□□□	確認 □□□□□□□□□□
※印欄には記入しないでください。 (資5-10-1-3-A4統一) (平22.10)				

第一表の二（平成22年分用）（第一表の二は、必要な添付書類とともに申告書第一表と一緒に提出してください。）

贈与税の申告書（相続時精算課税の計算明細書）

平成 <input type="text" value="00"/> 年分贈与税の申告書（相続時精算課税の計算明細書）		FD 4 7 3 2																									
<div style="display: flex; justify-content: space-around; align-items: center;"> 税 務 署 受 付 印 <div style="border: 1px solid black; padding: 2px;">受贈者の氏名</div> </div>		第二表 （平成22年分以降用） （第二表は、必要な添付書類とともに申告書第一表と一緒に提出してください。）																									
提出用	次の特例の適用を受ける場合には、 <input type="checkbox"/> の中にレ印を記入してください。 <input type="checkbox"/> 私は、租税特別措置法第70条の3第1項の規定による 相続時精算課税選択の特例 の適用を受けます。 （単位は円）																										
	<table border="1" style="width: 100%; border-collapse: collapse;"> <tr> <th rowspan="2" style="width: 30%;">特定贈与者の住所・氏名（フリガナ） 申告者との続柄・生年月日</th> <th colspan="4">左の特定贈与者から取得した財産の明細</th> <th>財産を取得した年月日</th> </tr> <tr> <th>種類</th> <th>細目</th> <th>利率(分・割合等)</th> <th>数量</th> <th>単価</th> </tr> <tr> <td>住所</td> <td>所在地</td> <td>場所等</td> <td>固定資産税評価額</td> <td>倍数</td> <td>財産の価額</td> </tr> </table>	特定贈与者の住所・氏名（フリガナ） 申告者との続柄・生年月日	左の特定贈与者から取得した財産の明細				財産を取得した年月日	種類	細目	利率(分・割合等)	数量	単価	住所	所在地	場所等	固定資産税評価額	倍数	財産の価額	<table border="1" style="width: 100%; border-collapse: collapse;"> <tr> <td style="width: 50%;">円</td> <td style="width: 50%;">平成 <input type="text" value="00"/> 年 <input type="text" value="00"/> 月 <input type="text" value="00"/> 日</td> </tr> <tr> <td>円</td> <td>平成 <input type="text" value="00"/> 年 <input type="text" value="00"/> 月 <input type="text" value="00"/> 日</td> </tr> <tr> <td>円</td> <td>平成 <input type="text" value="00"/> 年 <input type="text" value="00"/> 月 <input type="text" value="00"/> 日</td> </tr> <tr> <td>円</td> <td>平成 <input type="text" value="00"/> 年 <input type="text" value="00"/> 月 <input type="text" value="00"/> 日</td> </tr> </table>	円	平成 <input type="text" value="00"/> 年 <input type="text" value="00"/> 月 <input type="text" value="00"/> 日	円	平成 <input type="text" value="00"/> 年 <input type="text" value="00"/> 月 <input type="text" value="00"/> 日	円	平成 <input type="text" value="00"/> 年 <input type="text" value="00"/> 月 <input type="text" value="00"/> 日	円	平成 <input type="text" value="00"/> 年 <input type="text" value="00"/> 月 <input type="text" value="00"/> 日
	特定贈与者の住所・氏名（フリガナ） 申告者との続柄・生年月日		左の特定贈与者から取得した財産の明細				財産を取得した年月日																				
		種類	細目	利率(分・割合等)	数量	単価																					
	住所	所在地	場所等	固定資産税評価額	倍数	財産の価額																					
	円	平成 <input type="text" value="00"/> 年 <input type="text" value="00"/> 月 <input type="text" value="00"/> 日																									
	円	平成 <input type="text" value="00"/> 年 <input type="text" value="00"/> 月 <input type="text" value="00"/> 日																									
	円	平成 <input type="text" value="00"/> 年 <input type="text" value="00"/> 月 <input type="text" value="00"/> 日																									
	円	平成 <input type="text" value="00"/> 年 <input type="text" value="00"/> 月 <input type="text" value="00"/> 日																									
	フリガナ 氏名		円	平成 <input type="text" value="00"/> 年 <input type="text" value="00"/> 月 <input type="text" value="00"/> 日																							
続柄 生年月日		円	平成 <input type="text" value="00"/> 年 <input type="text" value="00"/> 月 <input type="text" value="00"/> 日																								
<input type="text" value="00"/> <input type="text" value="00"/> 年 <input type="text" value="00"/> 月 <input type="text" value="00"/> 日 ▲..... 明治[1]、大正[2]、昭和[3]、平成[4]		円	平成 <input type="text" value="00"/> 年 <input type="text" value="00"/> 月 <input type="text" value="00"/> 日																								
財産の価額の合計額（課税価格） ⑰			<input type="text" value="00"/> <input type="text" value="00"/> <input type="text" value="00"/> <input type="text" value="00"/> <input type="text" value="00"/> <input type="text" value="00"/>																								
過去の年分の申告において控除した特別控除額の合計額（最高2,500万円） ⑱			<input type="text" value="00"/> <input type="text" value="00"/> <input type="text" value="00"/> <input type="text" value="00"/> <input type="text" value="00"/> <input type="text" value="00"/>																								
特別控除額の残額（2,500万円－⑱） ⑲			<input type="text" value="00"/> <input type="text" value="00"/> <input type="text" value="00"/> <input type="text" value="00"/> <input type="text" value="00"/> <input type="text" value="00"/>																								
特別控除額（⑰の金額と⑱の金額のいずれか低い金額） ⑳			<input type="text" value="00"/> <input type="text" value="00"/> <input type="text" value="00"/> <input type="text" value="00"/> <input type="text" value="00"/> <input type="text" value="00"/>																								
翌年以降に繰り越される特別控除額（2,500万円－⑱－㉑） ㉑			<input type="text" value="00"/> <input type="text" value="00"/> <input type="text" value="00"/> <input type="text" value="00"/> <input type="text" value="00"/> <input type="text" value="00"/>																								
⑳の控除後の課税価格（⑰－㉑）【1,000円未満切捨て】 ㉒			<input type="text" value="00"/> <input type="text" value="00"/> <input type="text" value="00"/> <input type="text" value="00"/> <input type="text" value="00"/> <input type="text" value="00"/>																								
㉒に対する税額（㉒×20%） ㉓			<input type="text" value="00"/> <input type="text" value="00"/> <input type="text" value="00"/> <input type="text" value="00"/> <input type="text" value="00"/> <input type="text" value="00"/>																								
外国税額の控除額（外国にある財産の贈与を受けた場合で、外国の贈与税を課せられたときに記入します。） ㉔			<input type="text" value="00"/> <input type="text" value="00"/> <input type="text" value="00"/> <input type="text" value="00"/> <input type="text" value="00"/> <input type="text" value="00"/>																								
差引税額（㉓－㉔） ㉕			<input type="text" value="00"/> <input type="text" value="00"/> <input type="text" value="00"/> <input type="text" value="00"/> <input type="text" value="00"/> <input type="text" value="00"/>																								
上記の特定贈与者からの贈与により取得した財産に係る過去の相続時精算課税分の贈与税の申告状況	<table border="1" style="width: 100%; border-collapse: collapse;"> <tr> <th>申告した税務署名</th> <th>控除を受けた年分</th> <th>受贈者の住所及び氏名（「相続時精算課税選択届出書」に記載した住所・氏名と異なる場合にのみ記入します。）</th> </tr> <tr> <td>署</td> <td>平成 年分</td> <td></td> </tr> <tr> <td>署</td> <td>平成 年分</td> <td></td> </tr> <tr> <td>署</td> <td>平成 年分</td> <td></td> </tr> <tr> <td>署</td> <td>平成 年分</td> <td></td> </tr> </table>	申告した税務署名	控除を受けた年分	受贈者の住所及び氏名（「相続時精算課税選択届出書」に記載した住所・氏名と異なる場合にのみ記入します。）	署	平成 年分		署	平成 年分		署	平成 年分		署	平成 年分												
申告した税務署名	控除を受けた年分	受贈者の住所及び氏名（「相続時精算課税選択届出書」に記載した住所・氏名と異なる場合にのみ記入します。）																									
署	平成 年分																										
署	平成 年分																										
署	平成 年分																										
署	平成 年分																										
▲.....（注）上記の欄に記入しきれないときは、適宜の用紙に記載し提出してください。																											
◎ 上記に記載された特定贈与者からの贈与について初めて相続時精算課税の適用を受ける場合には、申告書第一表及び第二表と一緒に「相続時精算課税選択届出書」を必ず提出してください。なお、同じ特定贈与者から翌年以降財産の贈与を受けた場合には、「相続時精算課税選択届出書」を改めて提出する必要はありません。																											
※ 税務署整理欄	整理番号 <input type="text" value="00"/> <input type="text" value="00"/> <input type="text" value="00"/> <input type="text" value="00"/> <input type="text" value="00"/> <input type="text" value="00"/>	名簿 <input type="text" value="00"/> <input type="text" value="00"/> <input type="text" value="00"/> <input type="text" value="00"/>																									
	財産細目コード <input type="text" value="00"/> <input type="text" value="00"/> <input type="text" value="00"/> <input type="text" value="00"/>	届出番号 <input type="text" value="00"/> <input type="text" value="00"/> <input type="text" value="00"/> <input type="text" value="00"/> <input type="text" value="00"/> <input type="text" value="00"/>																									
	確認 <input type="text" value="00"/> <input type="text" value="00"/> <input type="text" value="00"/> <input type="text" value="00"/>																										
※印欄には記入しないでください。		（資5-10-2-1-A4統一）（平22.10）																									

消費税

消費税の申告書

G K O 3 0 1

第27-(1)号様式

平成 年 月 日	税務署長殿	
納税地	(電話番号 - -)	※ 一連番号
(フリガナ) 名称又は屋号		申告年月日 平成 年 月 日
(フリガナ) 代表者氏名又は氏名		申告区分 指導等 庁指定 局指定
経理担当者氏名		通信日付印 確認印 省略年月日
		年 月 日
		指導年月日 相談 区分1 区分2 区分3
		平成 年 月 日

自 平成 年 月 日 課税期間分の消費税及び地方消費税の()申告書

(中間申告 自 平成 年 月 日)
(対象期間 至 平成 年 月 日)

この申告書による消費税の税額の計算

課税標準額 ①	0 0 0	03
消費税額 ②		06
控除過大調整税額 ③		07
控除対象仕入税額 ④		08
返還等対価に係る税額 ⑤		09
税貸倒れに係る税額 ⑥		10
控除税額小計 (④+⑤+⑥) ⑦		
控除不足還付税額 (⑦-②-③) ⑧		13
差引税額 (②+③-⑦) ⑨	0 0	15
中間納付税額 (⑨-⑩) ⑩	0 0	16
納付税額 (⑨-⑩) ⑪	0 0	17
中間納付還付税額 (⑩-⑪) ⑫	0 0	18
この申告書が修正申告である場合 既確定税額 ⑬		19
差引納付税額 ⑭	0 0	20
課税売上割 課税資産の譲渡等の対価の額 ⑮		21
資産の譲渡等の対価の額 ⑯		22

この申告書による地方消費税の税額の計算

地方消費税の課税標準となる消費税額 (⑧) ⑰		51
差引税額 (⑨) ⑱	0 0	52
還付税額 (⑱×25%) ⑲		53
納付税額 (⑱×25%) ⑳	0 0	54
中間納付譲渡割額 ㉑	0 0	55
納付譲渡割額 (㉑-㉒) ㉒	0 0	56
中間納付還付譲渡割額 (㉒-㉓) ㉓	0 0	57
この申告書が修正申告である場合 既確定譲渡割額 ㉔		58
差引納付譲渡割額 ㉕	0 0	59
消費税及び地方消費税の合計(納付又は還付)税額 ㉖		60

付記事項

割賦基準の適用	<input type="checkbox"/>	有	<input type="checkbox"/>	無	31
延払基準等の適用	<input type="checkbox"/>	有	<input type="checkbox"/>	無	32
工事進行基準の適用	<input type="checkbox"/>	有	<input type="checkbox"/>	無	33
現金主義会計の適用	<input type="checkbox"/>	有	<input type="checkbox"/>	無	34
課税標準額に対する消費税額の計算の特例の適用	<input type="checkbox"/>	有	<input type="checkbox"/>	無	35
控除税額の計算方法	課税売上割合 95%未満	<input type="checkbox"/>	個別対式	<input type="checkbox"/>	41
	95%以上	<input type="checkbox"/>	一括対式	<input type="checkbox"/>	
課税標準額	4%分				千円
旧税率分	3%分				千円
消費税率分	4%分				円
旧税率分	3%分				円
基準期間の課税売上高					円

還付金を支払う場合

銀行口座番号

ゆうちょ銀行の貯金記号番号

郵便局名等

※税務署整理欄

税理士署名押印 (電話番号 - -)

税理士法第30条の書面提出有

税理士法第33条の2の書面提出有

OCR入力用 (この用紙は機械で読み取ります。折ったり汚したりしないでください。)

平成九年四月一日以後終了課税期間分(一般用)

⑮=(①+②)-(③+④+⑤+⑥)・修正申告の場合⑮=⑧+⑨

⑱が還付税額となる場合はマイナス「-」を付けてください。

消費税の申告書（簡易課税）

G K O 4 0 1

第27-(2)号様式

平成 年 月 日 税務署長殿

納税地 (フリガナ) 名 称 又は 屋号 (フリガナ) 代表者氏名 又は 氏名 経理担当者 氏 名

一連番号 申告年月日 申告区分 指導等 庁指定 局指定 通信日付印 確認印 省略年月日

自平成 年 月 日 課税期間分の消費税及び地方消費税の()申告書 中間申告 自平成 年 月 日 対象期間 至平成 年 月 日

この申告書による消費税の税額の計算

課税標準額	①	0 0 0	03
消費税額	②		06
貸倒回収に係る消費税額	③		07
控除対象仕入税額	④		08
返還等対価に係る税額	⑤		09
税貸倒れに係る税額	⑥		10
控除税額小計	⑦		
控除不足還付税額	⑧		13
差引税額	⑨	0 0	15
中間納付税額	⑩	0 0	16
納付税額	⑪	0 0	17
中間納付還付税額	⑫	0 0	18
この申告書が修正申告である場合 既確定税額	⑬		19
この申告書が修正申告である場合 差引納付税額	⑭	0 0	20
この課税期間の課税売上高	⑮		21
基準期間の課税売上高	⑯		

この申告書による地方消費税の税額の計算

地方消費税の課税標準となる消費税率	⑰		51
差引税額	⑱	0 0	52
還付額	⑲		53
譲渡割納税額	⑳	0 0	54
中間納付譲渡割額	㉑	0 0	55
納付譲渡割額	㉒	0 0	56
中間納付還付譲渡割額	㉓	0 0	57
この申告書が修正申告である場合 既確定譲渡割額	㉔		58
この申告書が修正申告である場合 差引納付譲渡割額	㉕	0 0	59
消費税及び地方消費税の合計(納付又は還付)税額	㉖		60

付制賦基準の適用 延払基準等の適用 工事進行基準の適用 現金主義会計の適用 課税標準額に対する消費税額の計算の特例の適用

区分 課税売上高(免税売上高を除く) 売上割合%

第1種 第2種 第3種 第4種 第5種

特例計算適用(令57③)

課税標準額 旧税率分 4%分 千円 3%分 千円

消費税率 4%分 円 旧税率分 3%分 円

還付金を受取付機つ関と等 銀行 本店・支店 金庫・組合 出張所 農協・漁協 本所・支所 預金 口座番号 ゆうちょ銀行の貯金記号番号 郵便局名等

※税務署整理欄

税理士 署名押印 (電話番号) 税理士法第30条の書面提出有 税理士法第33条の2の書面提出有

平成九年四月一日以後終了課税期間分(簡易課税用)

OCR入力用 (この用紙は機械で読み取ります。折ったり汚したりしないでください。)

⑮ = (1) + (2) - ((8) + (12) + (13) + (14))、修正申告の場合 ⑮ = (12) + (13)
⑱ が還付税額となる場合はマイナス「-」を付してください。

酒税

酒税納税申告書

<div style="border: 1px solid black; padding: 2px; display: inline-block;">G J 3 0 1 1</div>	<div style="border: 1px solid black; padding: 2px; display: inline-block;">連 統 用</div>	<div style="border: 1px solid black; padding: 2px; display: inline-block;">整理番号</div>	
<div style="border: 1px solid black; padding: 2px; display: inline-block;">提出用 (本表)</div>	<div style="border: 1px solid black; padding: 2px; display: inline-block;">平成 <input type="text"/>年 <input type="text"/>月 <input type="text"/>日</div>	<div style="border: 1px solid black; padding: 2px; display: inline-block;">酒税納税申告書</div>	
平成 年 月 日 <small>取委印</small>	申告者 税務署長殿 <small>(氏名又は名称及び代表者氏名)</small>	申告日 <small>(製造場の所在地及び名称) 〒</small> <small>(住所) 〒</small>	申告年月日 調査年月日 申告区分 調査区分 帳票有無 通信日付印 平成 年 月 日 確認者印
下記のとおり酒税の納税申告書 (期限後申告書・修正申告書・還付請求申告書) を提出します。			
納付すべき税額等の計算	この申告書による税額	修正申告の場合の修正申告前の確定額	差引納付税額 (④-⑤+⑦-⑧)
算出税額	①	⑤	⑨
端数切捨額	②	⑥	⑩
還付を受ける金額	③	⑦	⑪
納付すべき税額	④	⑧	⑫
納期限の延長	還付される税金の受取場所		備 考
<small>※(延長後の納期限)</small> 平成 年 月 日	<small>1 銀行等の預貯金口座に振込みを希望する場合</small> 銀行 金庫 本店 支店 <input type="text"/>		<small>2 ゆうちょ銀行の郵便貯金口座に振込みを希望する場合</small> 通常貯金の記号番号 <input type="text"/>
<small>※(延長する税額)</small>	<small>口座種類 (1 普通 2 当座 3 納税準備 4 通知)</small> 口座番号 <input type="text"/>		<small>3 ゆうちょ銀行の窓口若しくは郵便局窓口での受け取りを希望する場合</small> 店舗名 <input type="text"/>
税理士 <small>署名押印 (電話番号 - -)</small>	<small>期限後申告若しくは修正申告する理由。又は還付請求申告書の提出を要しない理由</small>		
<input type="radio"/> 税理士法第30条の書面提出有			
<input type="radio"/> 税理士法第33条の2の書面提出有			

H30.3

この帳票は縦横で処理しますので、汚したり折り曲げたりしないでください。

消費税、酒税以外の間接税

たばこ税及びたばこ特別税納税申告書

CC2-3202-1

平成 年 月 分たばこ税及びたばこ特別税納税申告書

(製造場の所在地及び名称) (〒 -)		(電話番号 - -)	整理 番号
平成 年 月 日	(住所) (〒 -)		(電話番号 - -)
申告 者 税務署長 殿	(氏名又は名称及び代表者氏名)		(印)
	(同上代理人)		(印)
	下記のとおりたばこ税及びたばこ特別税の納税申告書(期限後申告書・修正申告書・還付請求申告書)を提出 します。		
区 分	㊦ この申告書による税額	㊧ 修正申告の場合の 修正申告前の確定額	※
㊨ たばこ税及びたばこ特別 税の税額の合計額	㊠ (附表の㊡の合計) 円	㊢ 円	
㊣ 控除 (還付) を受けようとする金額	㊤ 戻入によるもの	㊦	㊨
	㊧ 移入によるもの	㊨	㊩
	㊩ 災害被害によるもの	㊪	㊫
	㊫ 保税期間経過による課税分	㊬	㊭
	㊭ 計	㊮ (㊨+㊩+㊪+㊫)	㊯
㊰ 還付を受ける金額	㊱ (㊮-㊩)	㊲	
㊳ 納付すべき税額 (100円未満の端数切り捨て)	㊴ (㊱-㊮) 00	㊵ 00	㊶ (㊳-㊴+㊲-㊱) 00 円
㊷ 還付を受けようとする金融機関	(銀行等への振込) 銀行 本店・支店 金庫・組合 出張所 農協・漁協 本所・支所 預金 口座番号		(ゆうちょ銀行の貯金口座への振込) 貯金口座の 記号番号 (郵便局等の窓口受取り)
㊸ 添付書類	たばこ税及びたばこ特別税未納税製造たばこ移入明細書 通 たばこ税及びたばこ特別税輸出免税製造たばこ輸出明細書 通 たばこ税及びたばこ特別税戻入れ(移入)控除(還付)税額 通 計算書 通 たばこ税及びたばこ特別税課税済証明書 通 たばこ税及びたばこ特別税災害控除(還付)明細書 通 たばこ税及びたばこ特別税課税物件被災確認書 通 被災製造たばこについて損失補償を受けた事実を証する書類 通 保税期間経過分控除明細書 通	㊹ 申告 期限を 後する 申告理 由・修 正事 申請	申告書作成者 氏名 押 印 税 理 士 法 第 三 十 三 条 の 二 の 書 面 提 出
納期限を延長した納付すべき税額	※ 円	納期限延長の場合の延長後の納期限	※ 平成 年 月 日
修正申告の場合の当初の申告書提出年月日	※ 平成 年 月 日	確認	※ 台帳等整理
通信日付印	※ 平成 年 月 日	確認	※ 徴収カード等整理
申告日	※ 平成 年 月 日	申告区分	※ 区分
申告年月日	※ 平成 年 月 日	申告区分	※ 年月日
入力整理	※	入力整理	※

たばこ税の手持品課税納税申告書

たばこ税の手持品課税納税申告書

平成 年 月 日 税務署長殿 申告者		申告者の種別 卸・小 整理番号	税務署提出用		
営業所又は貯蔵場所の所在地及び名称 (〒 -) (☎ - -)		住所又は居所 (〒 -) (☎ - -)			
氏名又は名称及び代表者氏名 (フリガナ)		同上代理人			
下記のとおり、平成22年10月1日現在における、たばこ税の手持品課税納税申告書(期限後申告書・修正申告書)を提出します。					
製造たばこの区分	所持重量	所持する製造たばこの数量	1本当たりの税率	この申告書による税額 (1円未満切捨て)	修正申告の場合の 修正申告前の確定額
紙巻たばこ	本則税率分	⑥ 本	1.75	⑭(⑥×1.75) 円	⑳ 円
	軽減税率分	⑦ 本	0.831	⑮(⑦×0.831) 円	㉑ 円
パイプたばこ	① g	⑧(①×1) 本	1.75	⑯(⑧×1.75) 円	㉒ 円
葉巻たばこ	② g	⑨(②×1) 本		⑰(⑨×1.75) 円	㉓ 円
刻みたばこ	③ g	⑩(③×0.5) 本		⑱(⑩×1.75) 円	㉔ 円
かみ用のたばこ	④ g	⑪(④×0.5) 本		⑲(⑪×1.75) 円	㉕ 円
かぎ用のたばこ	⑤ g	⑫(⑤×0.5) 本		㉚(⑫×1.75) 円	㉖ 円
所持する製造たばこの数量の合計	⑬(⑥~⑫の合計) 本	税額の合計額 (100円未満切捨て)		㉗(⑭~⑲の合計) 円	㉘(㉑~㉖の合計) 円
				納付すべき税額	㉙(㉗又は㉘-㉚) 円
税務署整理欄					
修正申告の場合の当初申告年月日		平成 年 月 日	確認	納期限	
通信日付印		平成 年 月 日	確認	平成23年3月31日	
台帳等整理	徴収カード等整理				
出張販売先、自動販売機等の所在地及び名称 (〒 -) (☎ - -) 名称 (〒 -) (☎ - -)					

(注) ※印欄には記入しないでください。

揮発油税及び地方揮発油税納税申告書

平成 年 月分揮発油税及び地方揮発油税納税申告書

GL2011

整理番号

提出用

○修正申告書として使用するとき、その直前に確定している納税申告書、更正通知書又は決定通知書の写しを添付してください。

平成 年 月 日	製造場の所在地及び名称	(〒 -)	電話	() 局番
	申告者の住所	(〒 -)	電話	() 局番
	(フリガナ) 氏名又は名称及び代表者氏名			印
	(フリガナ) 同上代理人			印

税務署長殿 告 者

収受印

OCR入力用(この用紙は機械で処理しますので、汚したり折り曲げたりしないでください。)

下記のとおり揮発油税及び地方揮発油税の納税申告書(□期限後申告書・□修正申告書・□還付請求申告書)を提出します。

区分	税額
	十 九 千 百 十 億 千 百 十 万 千 百 十 一 円
揮発油税及び地方揮発油税額の合計額 ①	<input type="text"/>
控除(還付)を受ける金額	
戻入れによるもの ②	<input type="text"/>
移入によるもの ③	<input type="text"/>
災害被害によるもの又は保税作業期間経過による課税分 ④	<input type="text"/>
揮発油税超過額 ⑤	<input type="text"/>
計 (②+③+④+⑤) ⑥	<input type="text"/>
還付を受ける金額 (⑥-①) ⑦	<input type="text"/>
納付すべき税額 (①-⑥) (100円未満の端数切捨て) ⑧	<input type="text"/> 〇〇
この申告書の修正申告書	
修正申告前の確定額 ⑨	<input type="text"/>
差引納付すべき税額 (⑧-⑨) (100円未満の端数切捨て) ⑩	<input type="text"/>

期限後申告・修正申告をする理由・事情

付記事項

租税特別措置法第89条第4項又は第7項の控除又は還付

沖特令第74条の2第2項又は第9項の控除又は還付

還付を受けようとする金融機関

1. 銀行等の預金口座に振込みを希望する場合

換金機・出張所
銀行支店・支所
郵便局出張所・支所

預金

口座番号

2. ゆうちょ銀行の貯金口座に振込みを希望する場合

貯金口座の記号番号

3. 郵便局等の窓口取扱いを希望する場合

- | | | | |
|-----------------------------|---|------------------------|---|
| ① 揮発油税及び地方揮発油税課税標準数量及び税額計算書 | 通 | ⑧ 揮発油税未納税揮発油移入証明書 | 通 |
| ② 揮発油税戻入れ(移入)控除(還付)税額計算書 | 通 | ⑨ 揮発油税輸出免税課税物件輸出証明書 | 通 |
| ③ 揮発油税災害控除(還付)明細書 | 通 | ⑩ 揮発油税灯油免税明細書 | 通 |
| ④ 揮発油税課税物件被災確認書 | 通 | ⑪ 揮発油税航空機燃料用免税揮発油移入証明書 | 通 |
| ⑤ 被災揮発油についての損失補償の事実を証する書類 | 通 | ⑫ 揮発油税石油化学用免税明細書 | 通 |
| ⑥ 揮発油税保税作業期間経過課税分控除明細書 | 通 | ⑬ 揮発油税特定用途免税揮発油移入証明書 | 通 |
| ⑦ 揮発油税課税済証明書 | 通 | ⑭ 揮発油税超過額計算書 | 通 |
| | | ⑮ 控除対象揮発油の所持数量証明書 | 通 |

申告書作成者氏名

税理士署名押印

印

- 税理士法第30条の書面提出有
- 税理士法第33条の2の書面提出有

【税務署整理欄】は、記載しないでください。 CC2-3301-1

税務署整理欄	申告年月日 <input type="text"/>	申告区分 <input type="text"/>	区分 <input type="text"/>	年月日 <input type="text"/>
	納期限延長の場合の納期限 <input type="text"/>	納期限を延長した納付すべき税額 <input type="text"/>		
	金融機関番号 <input type="text"/>	通信日付印	平成 年 月 日	確認印

揮発油税及び地方揮発油税課税標準数量及び税額計算書

平成 年 月分揮発油税及び地方揮発油税課税標準数量及び税額計算書

G L 2 0 1 2

提出用

整理番号

(〒 -)
 製造場の所在地及び名称

OCR入力用（この用紙は機械で処理しますので、汚したり折り曲げたりしないでください。）

区 分	移 出 区 分			⑩ 計 (④+⑥+⑧)
	④ 製造場内の消費	⑥ 航空機燃料用免税揮発油及び特定用途免税揮発油の譲渡等	⑧ そ の 他	
総移出数量	①			千 百 十 億 千 百 十 万 千 百 十 一
総移出数量のうち免税を受けようとする揮発油	未納税移出	②		
	輸出免税	③		
	灯油免税	④		
	航空機燃料用免税	⑤		
	石油化学用免税	⑥		
		⑦		
		⑧		
		⑨		
	特定用途免税	⑩		
		⑪		
		⑫		
		⑬		
		⑭		
	製造場内消費計 (④~⑭)	⑮		
その他計 (⑯~⑰)	⑰			
差引出課税数量	⑱			
その他 (⑲~⑲)	⑲			
欠減除数量 (⑲×1.35%)	⑳			
課税標準数量 (㉑-㉒)	㉑			
税 額	㉒	1ℓにつき税率 <input type="text"/> × ㉑ =		百 十 兆 千 百 十 億 千 百 十 万 千 百 十 一 円

税務署整理欄
 申告年月日 年 月 日
 申告区分 区分 枝番

- 【注意】
- この計算書は、揮発油税及び地方揮発油税納税申告書に添付してください。
 - 「石油化学用免税」及び「特定用途免税」欄は、「納税者控」用の裏面の【注意】書きにより記載してください。
 - 「税務署整理欄」は、記載しないでください。

CC2-3301-2

揮発油税及び地方揮発油税課税標準数量及び税額計算書 (バイオエタノール等揮発油に係る課税標準の特例適用者用)

平成 年 月分揮発油税及び地方揮発油税課税標準数量及び税額計算書

GL2022

(バイオエタノール等揮発油に係る課税標準の特例適用者用)

整理番号

提出用

製造場の所在地及び名称	(〒 -)
-------------	--------

OCR入力用(この用紙は機械で処理しますので、汚したり折り曲げたりしないでください。)

区分	移出区分			計 (④+⑤+⑥)
	④ 製造場内の消費	⑤ 航空機燃料用免税揮発油及び特定用途免税揮発油の課税等	⑥ その他	
総移出数量 ①				千 百 十 億 千 百 十 万 千 百 十 一
総移出数量のうち免税を受けようとする揮発油	未納税移出 ②			
	輸出免税 ③			
	灯油免税 ④			
	航空機燃料用免税 ⑤			
	石油化学用免税 ⑥			
	⑦			
	⑧			
	⑨			
	⑩			
	⑪			
	⑫			
	⑬			
	⑭			
	揮発油	製造場内の消費(④~⑩) ⑮	航空機燃料用免税揮発油及び特定用途免税揮発油の課税等計(⑤~⑩) ⑯	合計(⑮+⑯+⑰) ⑲
	その他計(⑪~⑭) ⑰			
差引出数量	製造場内の消費(④-⑩) ⑱	航空機燃料用免税揮発油及び特定用途免税揮発油の課税等(⑤-⑩) ⑲	合計(⑱+⑲+⑳) ㉒	
	その他(⑪-⑭) ⑳		差引出数量計(⑱+⑲+⑳) ㉒	
	エタノールの数量に相当する数量 ㉓		合計(㉓-㉔) ㉕	
	②のうち製造場内の消費分 ㉖		②のうちその他移出分 ㉗	
	欠減控除数量(㉖-㉗)×1.35% ㉘		課税標準数量(㉘-㉙) ㉙	
税額 ㉚	1 ㉙ につき税率 <input type="text" value=""/> <input type="text" value=""/> <input type="text" value=""/> <input type="text" value=""/> <input type="text" value=""/> × ㉚ = <input type="text" value=""/> <input type="text" value=""/> <input type="text" value=""/> <input type="text" value=""/> <input type="text" value=""/> <input type="text" value=""/> <input type="text" value=""/> <input type="text" value=""/> <input type="text" value=""/> <input type="text" value=""/> <input type="text" value=""/>			

税務署欄	申告年月日 <input type="text" value=""/> 年 <input type="text" value=""/> 月 <input type="text" value=""/> 日	申告区分 <input type="text" value=""/>	区分 <input type="text" value=""/>	枝番 <input type="text" value=""/>
------	---	------------------------------------	----------------------------------	----------------------------------

- 【注意】
- この計算書は、揮発油税及び地方揮発油税納税申告書に添付してください。
 - 「石油化学用免税」及び「特定用途免税」欄は、「納税者控」用の裏面の【注意】書きにより記載してください。
 - 「税務署整理欄」は、記載しないでください。

CC2-3301-6

航空機燃料税納税申告書

CC2-3403-1

平成__年__月分航空機燃料税納税申告書

(取受印)		整理番号	
平成 年 月 日 税務署長 殿	(納税地の所在地及び名称) (〒 -)		(電話) 局番
	申告者	(住所) (〒 -)	(電話) 局番
		(氏名又は名称及び代表者氏名)	(電話) 局番
	(同上代理人)		(電話) 局番
下記のとおり航空機燃料税の納税申告書(期限後申告書・修正申告書・還付請求申告書)を提出します。			
課税標準数量の計算	積 込 数 量		
	① 積込場所の所在地及び名称	② 本則税率適用分	③ 軽減税率(沖縄便)適用分
		④ 軽減税率(離島便)適用分	
	計 (課税標準数量)	⑤	⑥
税 率		⑧ 1kgにつき 円	⑨ 1kgにつき 円
区 分		この申告書による税額	
⑦	本則税率適用分	⑪ (⑤×⑧) 円	⑫ 円
⑧	軽減税率(沖縄便)適用分	⑬ (⑥×⑨)	⑭
⑨	軽減税率(離島便)適用分	⑮ (⑦×⑩)	⑯
⑩	計	⑰ (⑪+⑬+⑮)	⑱
⑪	控除(還付)を受けようとする金額	⑲	⑳
⑫	還付を受ける金額	㉑ (⑲-⑳)	㉒
⑬	納付すべき税額 (100円未満の端数切り捨て)	㉓ (⑱-㉒) 00	㉔ (㉑-㉒) 00 円
⑭	還付を受けようとする金融機関	(銀行等への振込) 銀行 本店・支店 出張所 本所・支所 金庫・組合 農協・漁協 預金 口座番号	(ゆうちょ銀行の貯金口座への振込) 貯金口座の記号番号 [郵便局等の窓口受取り]
⑮	添付書類	航空機燃料税取卸控除(還付)税額計算書	① 修正申告書・事後申告書
⑯	参考事項		
修正申告の場合の当初の申告書の提出年月日		※ 平成 年 月 日 確認	※ 台帳等整理
通信日付印		※ 平成 年 月 日 確認	※ 徴収カード等整理
申告年月日	※ 平成 年 月 日 申告区分	※ 年月日	※ 平成 年 月 日 入力整理

石油ガス税納税申告書

CC2-3456-1

平成____年____月分石油ガス税納税申告書

 取受印		整理番号
平成 年 月 日	(石油ガスの充てん場の所在地及び名称) (〒 -)	
申告者 税務署長 殿	(電話番号 - -)	
	(住所) (〒 -)	
	(電話番号 - -)	
	(氏名又は名称及び代表者氏名)	
		(同上代理人)
下記のとおり石油ガス税の納税申告書(期限後申告書・修正申告書・還付請求申告書)を提出します。		
区 分	㉗ この申告書による税額	㉘ 修正申告の場合の修正申告前の確定額
㉙ 摘要		
㉚ 石油ガス税額の合計額 ㉛ 戻入によるもの ㉜ 移入によるもの ㉝ 領収不能によるもの ㉞ 災害被害によるもの ㉟ 計	① (付表の㉑) 円 ② ③ ④ ⑤ ⑥ (②+③+④+⑤)	⑨ 円 ⑩ ⑪ ⑫ ⑬ ⑭
㊱ 還付を受ける金額 ㊲ 納付すべき税額 (100円未満の端数切り捨て)	⑦ (⑥-①) ⑧ (①-⑥) 00	⑮ ⑯ 00
㊳ 還付を受けようとする金融機関	(銀行等への振込) 銀行 本店・支店 金庫・組合 出張所 農協・漁協 本所・支所 預金 口座番号	(ゆうちょ銀行の貯金口座への振込) 貯金口座の記号番号 (郵便局等の窓口受取り)
㊴ 添付書類 石油ガス税輸出免税課税石油ガス輸出証明書 石油ガス税特等用途免税課税石油ガス移入証明書 石油ガス税戻入控除(還付)税額計算書 石油ガス税課税経済証明書 石油ガス税災害控除(還付)明細書 石油ガス税課税物件被災確認書 被災課税石油ガスについて損失補償を受けた事実を証する書類	㊵ 申告期限を延長する理由・修正事情 通 通 通 通 通	氏 氏 氏 氏 名 名 名 名 押 押 押 押 印 印 印 印 税 税 税 税 理 理 理 理 士 士 士 士 法 法 法 法 第 第 第 第 三 三 三 三 十 十 十 十 条 条 条 条 の の の の 二 の 二 の 書 書 書 書 面 面 面 面 提 提 提 提 出 出 出 出
㊶ 納期限を延長した納付すべき税額	※ 円	㊷ 納期限延長の場合の延長後の納期限
㊸ 修正申告の場合の当初の申告書提出年月日	※ 平成 年 月 日	㊹ 台帳等整理 徴収カード等整理
㊺ 通信日付印	※ 平成 年 月 日	㊻ 入力整理
申告年月日	※ 平成 年 月 日	㊼ 申告区分
申告年月日	※ 平成 年 月 日	㊽ 申告区分

石油石炭税納税申告書

002-3507-1

取受印

平成 年 月 日 石油石炭税納税申告書(法第13条用)

整理番号

平成 年 月 日	(納税地の所在地及び名称) (〒 -)	① 銀行等への振込	本店・支店 本店・支店 本店・支店 本店・支店
申告者	(住所) (〒 -)	② ゆうちょ銀行の貯金口座への振込	銀行 金庫・組合 農協・漁協
税務署長 殿	(氏名又は名称及び代表者氏名)	③ 貯金口座の記号番号	現金 口座番号
	(同上代理人)	④ 郵便局等の窓口受取り	

区	この申告書による	修正申告書の確定額	※
① 移出した原油等の合計税額	① 付表の(8)	修正申告前の確定額	
② 戻入れるもの	②	円	
③ 移入れるもの	③		
④ 災害被害の金額	④		
⑤ 計	⑤ (2)+(3)+(4)		
⑥ 選付を受ける金額	⑥ (5)-(1)		
⑦ 納付すべき税額 (100円未満の端数切り捨て)	⑦ (1)-(6)	円	
納期限を延長した納付すべき税額	⑧ (3)-(2)	00	00 円
修正申告の場合の当初の申告書提出年月日	※ 平成 年 月 日	納期限延長の場合の納期限延長後の納期限	※ 平成 年 月 日
通信日付印	※ 平成 年 月 日	確認	※ 徴収カード等整理
申告年月日	※ 平成 年 月 日	区分	※ 平成 年 月 日

下記のとおり石油石炭税の納税申告書(期限後申告書・修正申告書・選付請求申告書)を提出します。

① 添付書類	石油石炭税未納税移出原油等移出入明細書 石油石炭税亡失証明書 石油石炭税戻入れ控除(還付)税額計算書 石油石炭税災害控除(還付)明細書 石油石炭税課税物件被災確認書 被災原油等についての損失補償を受けた事実を証する書類
② 申告期限後申告する事情・修正申告	申告書作成者名 申告書作成者名 申告書作成者名 申告書作成者名 申告書作成者名 申告書作成者名
③ 参考事項	配理士法第三十三条の二の書面提出 配理士法第三十条の書面提出

印紙税納税申告書（書式表示用）

平成 年 月 日 月分印紙税納税申告書（書式表示用）		GL2007					
提出用	<p>課税文書の作成場所及び名称</p> <p>申告者の住所</p> <p>申告者 (フリガナ) 氏名又は名称及び代表者氏名</p> <p>申告者 (フリガナ) 同上代理人</p>	<p>〒 -)</p> <p>〒 -)</p> <p>() 番</p> <p>() 番</p> <p>④</p> <p>④</p>	<p>税務署整理欄</p> <p>申告年月日 平成 年 月 日</p> <p>申告区分 区 分</p> <p>次業枚数 年 月 日 平成 年 月 日</p> <p>通信 年月 日 平成 年 月 日</p> <p>通付印 確 認</p>				
OCR入力用（この用紙は機械で処理しますので、均し折り目などがないようにしてください。）							
物件名	名称	号別	承認年月日	承認番号	税率・税額区分 (P)	数量 (個)	税額 (円)
			年 月 日				
			年 月 日				
			年 月 日				
			年 月 日				
			年 月 日				
			年 月 日				
参考事項		合計(数量及び納付すべき税額) ①		修正申告前の確定額 ②		差し納付すべき税額 (① - ②) ③	
額を戻す 修訂 修正 生消							

下記のとおりに印紙税の納税申告書（期限後申告書・修正申告書）を提出します。

○修正申告書として使用するとき、その修正通知書又は決定通知書の写しを添付し、その写しを添付して前に確定している納税申告書、

税務署整理欄は、記載しないでください。「承認年月日」欄の元号は、承認年月日が昭和の場合にのみ「3」と記載してください。

CG2-3714-1

印紙税納税申告書（一括納付用）

CC2-3715

平成 年度分印紙税納税申告書（一括納付用）

収受印 平成 年 月 日		(課税文書の作成場所) (〒 -)		整理番号	
		(電話番号 - -)			
税務署長殿 申告者		(住所) (〒 -)		(電話番号 - -)	
		(氏名又は名称及び代表者氏名)			
				印	
下記のとおり印紙税の納税申告書（期限後申告書・修正申告書）を提出します。					
課税文書	号別	預貯金通帳等の区分	4月1日現在の口座数	税率	税額
	第18号	普通預金通帳	口座	円	円
		通知預金通帳			
		定期預金通帳			
		当座預金通帳			
		貯蓄預金通帳			
		勤務先預金通帳			
		複合預金通帳			
		小計			①
第19号	複合寄託通帳			②	
期限を 後する 申告理 ・由 修正事 申請	納付すべき税額			③ (①+②)	
	この申告書 が修正申告 である場合	修正申告前の確定額		④	
		差引納付すべき税額		⑤ (③-④)	
参考事項					
修正申告の場合の当初の申告書提出年月日		※ 平成 年 月 日	確認 ※	申告書作成者氏名	
通信日付印		※ 平成 年 月 日	確認 ※	※ 台帳等整理	※ 徴収カード等整理
申告年月日	※ 平成 年 月 日	申告区分	※	年月日	※ 平成 年 月 日
				入力整理	※

電源開発促進税納税申告書

CC2-3901-1

平成 年 月分電源開発促進税納税申告書

整理 番号	
----------	--

平成 年 月 日 申告 税務署長 殿		(住所)(〒 -)	
		(名 称)	
		(代表者氏名)	
		(同上代理人)	
下記のとおり電源開発促進税の納税申告書(期限後申告書・修正申告書)を提出します。			
販売電気の区分	電 力 量	税 額	
従量料金制の供給販売電気	KW時	※	
定額料金制の供給販売電気			
計量自家使用販売電気			
推計自家使用販売電気			
合 計	①	②	円
納付すべき税額(100円未満の端数切捨て)		③	00
この申告書が修正申告である場合	修正申告前の確定額	④	00
	差引納付すべき税額	⑤(③-④)	00
推計自家使用販売電気の電力量の計算方法等の明細	⑥ 別添電源開発促進税納税申告書付表 通のほか、既に提出した電源開発促進税納税申告書付表に同じ。		申告書氏作成名
期限後申告・修正申告をする理由・事情	⑦	摘 要	
修正申告の場合の当初の申告書提出年月日	※平成 年 月 日	確認	※
通 信 日 付 印	※平成 年 月 日	確認	※
申告年月日	※平成 年 月 日	申告区分	※
		区分	※
		年月日	※平成 年 月 日
		入力整理	※