

第137回 国税庁統計年報

平成23年度版

The 137th

National Tax Agency Annual Statistics Report

FY2011

国 税 庁

National Tax Agency

目 次

Contents

国税庁の統計調査の概要	1
統計年報利用上の注意	2
平成23年度統計調査結果の概要	6
1 租税及び印紙収入	6
2 申告所得税	8
3 源泉所得税	10
4 法人税	12
5 相続税	14
6 贈与税	15
7 消費税	17
8 酒税	17
9 たばこ税及びたばこ特別税	19
10 揮発油税及び地方揮発油税	19
11 航空機燃料税	19
12 石油ガス税	20
13 石油石炭税	20
14 印紙税	21
15 電源開発促進税	21
16 国税徴収	22
17 国税滞納	23
18 不服審査・訴訟事件	24
19 直接国税犯則事件（査察事件）	25
主な統計表の収録項目一覧	26
主な統計表の調査対象期間と調査時点	32

Outline of National Tax Agency Statistical Survey	1
Notes on Use of Annual Statistics Report	3
Outline of Results of Statistical Survey for FY2011	6
1 Tax and Stamp revenues	6
2 Self-assessment income tax	8
3 Withholding income tax	10
4 Corporation tax	12
5 Inheritance tax	14
6 Gift tax	15
7 Consumption tax	17
8 Liquor tax	17
9 Tobacco tax and special tobacco surtax	19
10 Gasoline tax and local gasoline tax	19
11 Aviation fuel tax	19
12 Liquefied petroleum gas tax	20
13 Petroleum and coal tax	20
14 Stamp tax	21
15 Promotion of power-resources development tax	21
16 Collection of national tax	22
17 Delinquency of national tax	23
18 Administrative review / Litigation case	24
19 Direct national tax violations (criminal investigation cases)	25
List of items of major statistical tables	26
Subjects and periods covered by the survey for major statistical tables	32

(統計表)

(Statistical tables)

第I編 総括編

Part I Overview

1 総括

1 Overview

1-1 租税及び印紙収入	
(1) 租税及び印紙収入決算額調べ	34
(2) 決算額（一般会計分）の累年比較	36
(3) 国税収入構成（直接税・間接税等）の累年比較	38
(4) 国税収入構成（直接税・間接税等）の国際比較	38
(5) 歳出及び歳入に対する租税収入の累年比較	39
(6) 歳出及び歳入に対する租税収入の国際比較	39

1-1 Tax and Stamp Revenues	
(1) Survey of the amount settled of tax and stamp revenues	34
(2) Yearly comparison of amount settled (for General Account Revenue)	36
(3) Yearly comparison of composition of national tax revenue (direct tax, indirect tax)	38
(4) International comparison of composition of national revenue (direct tax, indirect tax)	38
(5) Yearly comparison of ratio of tax revenue to annual revenue and expenditure	39
(6) International comparison of ratio of tax revenue to annual revenue and expenditure	39

1-2	国民所得に対する租税負担率	
(1)	租税負担率の累年比較	40
(2)	租税負担率の国際比較	40
1-3	国税庁機構図	42
1-4	管区表	
(1)	都道府県別面積、人口、税務署数等	46
(2)	国税局の管轄区域	47

1-2	Ratio of Tax Burden to National Income	
(1)	Yearly comparison of ratio of tax burden	40
(2)	International comparison of ratio of tax burden	40
1-3	Organization Chart of National Tax Agency	44
1-4	Table of District under Jurisdiction	
(1)	Area, population, and number of tax offices by prefecture	46
(2)	District under jurisdiction of regional taxation bureau	47

第Ⅱ編 直接国税編

2 申告所得税

※ 統計表を見る方のために

1	利用上の注意	50
2	人員の集計方法について	50
3	申告所得税の税率等	52
4	申告所得税の主な諸控除等	52
(1)	所得控除	52
(2)	税額控除	54
5	平成23年分申告所得税の青色申告の主な特典	57
2-1	課税状況	
(1)	申告及び処理の状況	58
(2)	既往年分の課税状況	64
(3)	免除状況	65
(4)	都道府県別の課税状況	66
2-2	所得階級別人員	
(1)	所得階級別人員	73
(2)	青色申告者	76
(3)	都道府県別の人員	78
2-3	所得種類別人員、所得金額	
(1)	所得種類別内訳	114
(2)	所得種類別人員、所得金額の累年比較	116
(3)	都道府県別の人員、所得金額	118
(4)	所得種類別(業種別)人員、所得金額	136
2-4	申告所得税標本調査結果(抜粋)	
	申告所得税標本調査の説明	172
(1)	総括表	173
(2)	所得種類別表	174
(3)	所得控除表	176
(4)	税額控除表	182
(5)	源泉徴収税額表	183
(6)	専従者表	184

PART II Direct National Tax

2 Self-Assessment Income Tax

For the people who use the statistical table

1	Notes on use	50
2	Aggregation of number of taxpayers	50
3	Ratio of self-assessment income tax, etc.	52
4	Principal deduction items for self-assessment income tax	52
(1)	Exemption and deduction from income	52
(2)	Tax credit	54
5	Principal benefits of blue returns for self-assessment income tax in 2011	57
2-1	Statistics of Taxation	
(1)	Statistics of filing returns and cases processed	58
(2)	Statistics of taxation in preceding years	64
(3)	Statistics of exemption	65
(4)	Statistics of taxation by prefecture	66
2-2	Number of income earners by income range	
(1)	Number of income earners by income range	73
(2)	Income earners filing blue returns	76
(3)	Number of income earners by prefecture	78
2-3	Number of income earners by income type, and amount of income	
(1)	Breakdown by income type	114
(2)	Yearly comparison of number of income earners by income type, and amount of income	116
(3)	Number of income earners and amount of income by prefectures	118
(4)	Number of income earners by income type (business type)	136
2-4	Results of Sample Survey for Self-assessment Income Tax (excerpt)	
	Explanation of sample survey for Self-assessment Income Tax	172
(1)	Overview	173
(2)	Table by income type	174
(3)	Table for income deductions	176
(4)	Table for tax credits	182
(5)	Table for amount of withholding income tax	183
(6)	Table for family employee	184

3 源泉所得税

※ 統計表を見る方のために

1 利用上の注意	187
2 源泉徴収税率	
(1) 利子所得	187
(2) 配当所得	187
(3) 割引債の償還差益	187
(4) 源泉徴収選択口座内配当等	187
(5) 特定口座内保管上場株式等の譲渡所得等	187
(6) 給与所得	187
(7) 退職所得	187
(8) 報酬・料金等	187
3-1 課税状況	
(1) 課税状況	189
(2) 加算税の状況	189
(3) 源泉徴収義務者数	189
(4) 利子所得等の課税状況	190
(5) 配当所得の課税状況	190
(6) 特定口座内保管上場株式等の譲渡所得等の課税状況	192
(7) 給与所得、退職所得の課税状況	192
(8) 給与所得、退職所得の課税状況の累年比較	193
(9) 報酬・料金等の課税状況	193
(10) 非居住者等の課税状況	194
(11) 都道府県別の課税状況	195
3-2 民間給与実態統計調査結果(抜粋)	
民間給与実態統計調査の説明	196
(1) 源泉徴収義務者数、給与所得者数	197
(2) 給与額の累年比較	198
(3) 給与階級別の給与所得者数、給与額	199
(4) 国税局別の給与所得者数、給与額	200
(5) 給与所得者数、給与総額及び税額の累年比較	201
(6) 給与階級別の給与所得者数、給与総額及び税額	202

4 法人税

※ 統計表を見る方のために

1 利用上の注意	204
2 用語の説明	
(1) 法人の種類及び課税の範囲	204
(2) 事業年度	204
(3) 資本金の額	204

3 Withholding Income Tax

For the people who use the statistical tables

1 Notes on use	188
2 Withholding income tax rate	
(1) Interest income	188
(2) Dividend income	188
(3) Profit from redemption of discount bond	188
(4) Dividends, etc. in withholding selection account	188
(5) Capital gains of listed stocks held in a special account, etc.	188
(6) Employment income	188
(7) Retirement income	188
(8) Remuneration/fee, etc.	188
3-1 Statistics of Taxation	
(1) Statistics of taxation	189
(2) Statistics of additional tax	189
(3) Number of withholding agents	189
(4) Statistics of taxation on interest income, etc.	190
(5) Statistics of taxation on dividends	190
(6) Statistics of taxation on capital gains of listed stocks, etc.	192
(7) Statistics of taxation on employment income and retirement income, etc.	192
(8) Yearly comparison of statistics of taxation on employment income and retirement income, etc.	193
(9) Statistics of taxation on remuneration/fee, etc.	193
(10) Statistics of taxation on non-residents, etc.	194
(11) Breakdown of Statistics of taxation by prefecture	195
3-2 Results of the Statistical Survey of Actual Status for Salary in the Private Sector (excerpt)	
Explanation of the Statistical Survey of Actual Status for Salary in the Private Sector	196
(1) Number of withholding agents and employment income earners	197
(2) Yearly comparison of amount of salary	198
(3) Breakdown of number of employment income earners and amount of salary by range of salary	199
(4) Breakdown of number of employment income earners and amount of salary by Regional Taxation Bureaus	200
(5) Yearly comparison of number of employment income earners, total amount of salary and amount of tax	201
(6) Breakdown of number of employment income earners, total amount of salary and amount of tax by range of salary	202

4 Corporation Tax

For the people who use the statistical tables

1 Notes on use	207
2 Terminology	
(1) Types of corporations and range of taxation	207
(2) Fiscal year	207
(3) Capital	207

3	法人税の税率	
(1)	各事業年度の所得及び清算所得に対する税率	205
(2)	退職年金等積立金に対する税率	205
(3)	特定信託の各計算期間の所得に対する税率	205
(4)	同族会社及び同族特定信託の留保金に対する特別税率	205
(5)	各連結事業年度の連結所得に対する税率	206
(6)	連結同族会社の連結留保金に対する特別税率	206
4-1	課税状況	
(1)	現事業年度分の課税状況	210
(2)	既往事業年度分の課税状況	210
(3)	法人数等の状況	211
(4)	加算税の状況	211
(5)	都道府県別の課税状況	212
(6)	都道府県別の法人数、所得金額	214
4-2	法人数	
(1)	決算期別の普通法人数	216
(2)	業種別の普通法人数	218
(3)	都道府県別の普通法人数	222
(4)	所得階級・業種別の普通法人数	224
4-3	会社標本調査結果(抜粋)	
	会社標本調査の説明	229
(1)	総括表	231
(2)	利益及び欠損の状況	232
(3)	営業収入金額及び所得率	233
(4)	益金処分	234
(5)	交際費、寄附金、引当金、減価償却費	235
(6)	所得階級別法人数	236
(7)	資本金階級別の同非別、青白別、組織区分別法人数	238
(8)	業種別、資本金階級別法人数	239
5	相続税	
	※ 統計表を見る方のために	
1	利用上の注意	240
2	用語の説明	
(1)	相続時精算課税適用財産価額	240
(2)	暦年課税分贈与財産価額	240
(3)	2割加算額	240
(4)	農地等納税猶予額	240

3	Tax rates of corporation tax	
(1)	Tax rates on income for each accounting period and liquidation income	208
(2)	Tax rates on retirement pension fund, etc.	208
(3)	Tax rates on earning of each accounting period of specific trusts	208
(4)	Special tax rate applied to family business or family special trust retained earnings	208
(5)	Tax rates on consolidated income for each consolidated accounting period	209
(6)	Special tax rate applied to group family business consolidated retained earnings	209
4-1	Statistics of Taxation	
(1)	Statistics of taxation for the current accounting period	210
(2)	Statistics of taxation for preceding accounting periods	210
(3)	Statistics of the number of corporations etc.	211
(4)	Statistics of additional tax	211
(5)	Statistics of taxation by prefecture	212
(6)	Breakdown of the number of corporations and amount of income by prefecture	214
4-2	Number of Corporations	
(1)	Number of ordinary corporations by settlement term	216
(2)	Number of ordinary corporations by business type	218
(3)	Number of ordinary corporations by prefecture	222
(4)	Number of ordinary corporations by income value rank and business type	224
4-3	Results of the Corporation Sample Survey (excerpt)	
	Explanation of the Corporation Sample Survey	230
(1)	Overview	231
(2)	Statistics of profit and loss	232
(3)	Amount of operating revenue and income ratio	233
(4)	Disposition of profit	234
(5)	Entertainment and social expenses, Donation, Reserve fund, and Depreciation cost	235
(6)	Number of corporations by income range	236
(7)	Number of corporations by capital range, and by classification of family-/non family corporation, by classification of blue/white return, and by organization type	238
(8)	Number of corporations by business type and by capital range	239
5	Inheritance Tax	
	For the people who use the statistical tables	
1	Notes on use	241
2	Terminology	
(1)	Donated property value (Taxation system for settlement at time of inheritance)	241
(2)	Donated property value (calendar-year taxation)	241
(3)	20% additional tax	241
(4)	Tax Payment Postponement Amounts for Farmlands, etc.	241

(5) 株式等納税猶予額	240
3 相続税の税率等	240
4 相続税の主な諸控除	
(1) 遺産に係る基礎控除	240
(2) 税額控除	240
(3) 相続時精算課税分贈与税額控除	240
5-1 課税状況	
(1) 課税状況	242
(2) 課税状況の累年比較	243
(3) 国税局別の課税状況	243
(4) 申告及び処理の状況	244
(5) 加算税の状況	244
5-2 課税価格階級別	
(1) 人員、課税価格、税額	245
(2) 法定相続人員別の被相続人数	245
(3) 国税局別被相続人の数	246
5-3 相続財産種類別	
被相続人数、取得財産価額	247
6 贈与税	
※ 統計表を見る方のために	
1 利用上の注意	248
2 用語の説明	
(1) 農地等納税猶予額	248
(2) 株式等納税猶予額	248
(3) 住宅取得等資金の非課税制度	248
3 贈与税の税率等	
(1) 暦年課税	248
(2) 相続時精算課税	248
4 贈与税の主な諸控除	
(1) 配偶者控除	248
(2) 基礎控除	248
(3) 相続時精算課税に係る特別控除	248
6-1 課税状況	
(1) 課税状況	250
(2) 課税状況の累年比較	251
(3) 申告及び処理の状況	251
(4) 国税局別の課税状況	252
(5) 加算税の状況	252
6-2 贈与財産価額階級別	
(1) 人員、取得財産価額、税額	253
(2) 国税局別の人員	253
6-3 贈与財産種類別	
受贈人員、取得財産価額	254

(5) Tax payment Postponement Amounts for Stocks, etc.	241
3 Tax rate of inheritance Tax, etc.	241
4 Major deductions for inheritance tax	
(1) Basic exemption for bequest	241
(2) Tax credit	241
(3) Amount of deduction of gift tax (Taxation system for settlement at time of inheritance)	241
5-1 Statistics of Taxation	
(1) Statistics of taxation	242
(2) Yearly comparison of statistics of taxation	243
(3) Statistics of taxation by Regional Taxation Bureaus	243
(4) Statistics of filing returns and cases processed	244
(5) Statistics of additional tax	244
5-2 Breakdown of Taxable amount class	
(1) Number of persons, Taxable value, and Amount of tax	245
(2) Number of ancestors by numbers of legal heirs	245
(3) Number of ancestors by Regional Taxation Bureaus	246
5-3 Breakdown of inherited property by type	
Number of ancestors, and value of properties acquired	247
6 Gift Tax	
For the people who use the statistical tables	
1 Notes on use	249
2 Terminology	
(1) Amount of postponed tax payment for agricultural land, etc.	249
(2) Amount of postponed tax payment for stocks, etc.	249
(3) Tax exemptions for acquiring a residence by fund donation	249
3 Tax rate of gift tax, etc.	
(1) Calendar-Year taxation	249
(2) Taxation system for settlement at time of inheritance	249
4 Major deductions for gift tax	
(1) Exemption for spouse	249
(2) Basic exemption	249
(3) Special exemption (taxation system for settlement at time of inheritance)	249
6-1 Statistics of Taxation	
(1) Statistics of taxation	250
(2) Yearly comparison of statistics of taxation	251
(3) Statistics of filing returns and cases processed	251
(4) Statistics of taxation by Regional Taxation Bureaus	252
(5) Statistics of additional tax	252
6-2 Breakdown of Donated Property by Value Range	
(1) Number of persons, Value of properties acquired, Amount of tax	253
(2) Number of persons by Regional Taxation Bureaus	253
6-3 Breakdown of donated property by type	
Number of donees and value of properties acquired, etc.	254

第三編 間接国税編

7 消費税

※ 統計表を見る方のために

1 利用上の注意	256
2 消費税の概要	
(1) 消費税の創設	256
(2) 納税義務者	256
(3) 課税標準	256
(4) 税額の計算	256
(5) 申告及び納付	256
(6) 免税取引及び非課税取引	256
(7) 事業者の納税事務負担を軽減するための措置等	256

7-1 消費税

(1) 課税状況	258
(2) 課税事業者等届出件数	259
(3) 税関分の課税状況	259
(4) 都道府県別課税状況等	260

8 酒税

※ 統計表を見る方のために

1 利用上の注意	266
2 酒税の概要	266
8-1 酒税関係総括表	
酒税関係総括表	267
8-2 課税状況	
(1) 課税状況	268
(2) 税関分の課税状況	269
(3) 都道府県別の課税状況	270
8-3 製成数量	
(1) 製成数量	274
(2) 製成数量の累年比較	275
(3) 都道府県別の製成数量	276
8-4 販売(消費)数量	
(1) 酒類の販売(消費)数量	278
(2) 販売(消費)数量の累年比較	279
(3) 都道府県別の販売(消費)数量	280
8-5 免許場数	
(1) 酒類の製造免許場数等	282
(2) 酒母及びもろみの製造場数	283
(3) 酒類販売業免許場数及び酒類販売業者数	284
(4) 免許場数の累年比較	285
(5) 都道府県別の免許場数	286

Part III Indirect National Tax

7 Consumption Tax

For the people who use the statistical tables

1 Notes on use	257
2 Outline of consumption tax	
(1) Introduction of consumption tax	257
(2) Taxpayer	257
(3) Tax base	257
(4) Calculation of amount of tax	257
(5) Filing returns and tax payment	257
(6) Tax-exempt transaction or non-taxable transaction	257
(7) Measures to reduce tax burden of enterprises	257

7-1 Consumption Tax

(1) Statistics of taxation	258
(2) Number of notifications of taxable business enterprises, etc.	259
(3) Statistics of taxation for custom house	259
(4) Statistics of taxation by prefecture	260

8 Liquor Tax

For the people who use the statistical tables

1 Notes on use	266
2 Outline of liquor tax	266
8-1 Overview Related to Liquor Tax	
Overview related to liquor tax	267
8-2 Statistics of Taxation	
(1) Statistics of taxation	268
(2) Statistics of taxation by custom house	269
(3) Statistics of taxation by prefecture	270
8-3 Volume of Production	
(1) Volume of production	274
(2) Yearly comparison of volume of production	275
(3) Volume of production by prefecture	276
8-4 Volume of Sales (Consumption)	
(1) Volume of sales (consumption) of liquors	278
(2) Yearly comparison volume of sales (consumption)	279
(3) Volume of sales (consumption) by prefecture	280
8-5 Number of Licensed Sites	
(1) Number of licensed sites	282
(2) Number of manufacturing factories of yeast mash and unrefined sake	283
(3) Numbers of licensed sites to sell liquors and liquors distributors	284
(4) Yearly comparison of licensed sites	285
(5) Number of licensed sites by prefecture	286

9～15 消費税、酒税以外の間接税各表

※ 統計表を見る方のために

1	利用上の注意	288
2	消費税、酒税以外の間接税の概要	
(1)	9 たばこ税及びたばこ特別税	288
(2)	10 揮発油税及び地方揮発油税	288
(3)	11 航空機燃料税	288
(4)	12 石油ガス税	288
(5)	13 石油石炭税	288
(6)	14 印紙税	288
(7)	15 電源開発促進税	289
9	たばこ税及びたばこ特別税	
(1)	課税状況	291
(2)	免除状況	292
(3)	製造場数	292
10	揮発油税及び地方揮発油税	
(1)	課税状況	293
(2)	税関分の課税状況	293
(3)	免除状況	294
(4)	関係場数	294
(5)	国税局別の課税状況	295
11	航空機燃料税	
(1)	課税状況	296
(2)	関係場数	296
12	石油ガス税	
(1)	課税状況	297
(2)	免除状況	297
(3)	関係場数	298
(4)	国税局別課税状況	298
13	石油石炭税	
(1)	課税状況	299
(2)	税関分の課税状況	299
(3)	免除状況	300
(4)	関係場数	300
14	印紙税	
(1)	課税状況	301
(2)	課税状況の累年比較	301
15	電源開発促進税	
(1)	課税状況	302
(2)	課税人員	302

9-15 Table for Indirect Tax other than Consumption Tax and Liquor Tax

For the people who use the statistical tables

1	Notes on use	289
2	Outline of indirect taxes other than consumption tax and liquor tax	
(1)	9 Tobacco tax and Special tobacco surtax	289
(2)	10 Gasoline tax and Local gasoline tax	289
(3)	11 Aviation fuel tax	289
(4)	12 Liquefied petroleum gas tax	289
(5)	13 Petroleum and coal tax	289
(6)	14 Stamp Tax	290
(7)	15 Promotion of power-resources development tax	290
9	Tobacco Tax and Special Tobacco Surtax	
(1)	Statistics of taxation	291
(2)	Statistics of exemption	292
(3)	Number of manufacturing factories	292
10	Gasoline Tax and Local Gasoline Tax	
(1)	Statistics of taxation	293
(2)	Statistics of taxation for custom house	293
(3)	Statistics of exemption	294
(4)	Number of related sites, etc.	294
(5)	Statistics of taxation by Regional Taxation Bureaus	295
11	Aviation Fuel Tax	
(1)	Statistics of taxation	296
(2)	Number of related sites	296
12	Liquefied Petroleum Gas Tax	
(1)	Statistics of taxation	297
(2)	Statistics of exemption	297
(3)	Number of related sites	298
(4)	Statistics of taxation by Regional Taxation Bureaus	298
13	Petroleum and Coal Tax	
(1)	Statistics of taxation	299
(2)	Statistics of taxation for custom house	299
(3)	Statistics of exemption	300
(4)	Number of related sites	300
14	Stamp Tax	
(1)	Statistics of taxation	301
(2)	Yearly comparison of statistics of taxation	301
15	Promotion of Power-Resources Development Tax	
(1)	Statistics of taxation	302
(2)	Number of taxpayers	302

第IV編 徴収編

16～18 徴収関係各表

※ 統計表を見る方のために

1 利用上の注意	
(1) 国税徴収	304
(2) 国税滞納	304
(3) 還付金	304
2 計数間の関係	
(1) 国税徴収	304
(2) 国税滞納	304

16 国税徴収

16-1 国税徴収状況	
(1) 国税徴収状況	306
(2) 国税局別の徴収決定済額	308
(3) 都道府県別の徴収状況	310
16-2 物納及び年賦延納	
(1) 物納状況	314
(2) 物納財産の内訳	315
(3) 年賦延納状況	315

17 国税滞納

(1) 発生及び整理の状況	316
(2) 税目別の発生及び整理の状況	316
(3) 国税局別の発生及び整理の状況	318
(4) 1億円以上の整理中のものの業種別状況	318

18 還付金

還付金の支払決定の状況	320
-------------	-----

第V編 その他

19 その他

※ 統計表を見る方のために

利用上の注意	
1 不服審査	323
2 訴訟事件	323
3 直接国税犯則事件(査察事件)	323
4 間接国税犯則事件	323
5 資料収集	323
6 税務相談	323
7 税理士	323
8 電子帳簿保存法に基づく電磁的記録による保存等の承認状況	323

Part IV Collection

16-18 Tables Related to Collections

For the people who use the statistical tables

1 Notes on use	
(1) National tax collection	305
(2) National tax delinquency	305
(3) Refunds	305
2 Relations among figures	
(1) National tax collection	305
(2) National tax delinquency	305

16 National Tax Collection

16-1 Statistics of National Tax Collection	
(1) Statistics of national tax collection	306
(2) Amount determined for collection by Regional Taxation Bureaus	308
(3) Statistics of collection by prefecture	310
16-2 Payment in Kind and Postponement of Annual Payment	
(1) Statistics of payment in kind	314
(2) Breakdown of properties paid in kind	315
(3) Statistics of postponement of annual payment	315

17 National Tax Delinquency

(1) Statistics of accrual and procedure for tax delinquency	316
(2) Statistics of accrual and procedure by tax type	316
(3) Statistics of accrual and procedure by Regional Taxation Bureaus	318
(4) Statistics of delinquent tax of more than 100 million yen in processing by business type	318

18 Refunds

Statistics of payment of refund determined	320
--	-----

Part V Others

19 Others

For the people who use the statistical tables

Notes on use	
1 Administrative review	323
2 Litigation case	323
3 Direct national tax crime (criminal investigation)	323
4 Indirect national tax crime	323
5 Information returns	323
6 Tax consultation	323
7 Certified Public Tax Accountants	323
8 Statistics of approvals regarding electronic book and record keeping based on Law(or Act)on Book and Record Keeping through Electronic Methods	323

19-1	不服審査	
(1)	異議申立て	324
(2)	審査請求	326
(3)	国税局別の異議申立て	328
(4)	国税不服審判所支部別の審査請求	328
19-2	訴訟事件	
(1)	国側被告事件	330
(2)	国側原告事件	332
(3)	国側被告事件の国税局別内訳	333
(4)	国側原告事件の国税局別内訳	334
19-3	直接国税犯則事件(査察事件)	
(1)	起訴事件数及び有罪に係る人員、金額	336
(2)	犯則者違反行為別件数	336
19-4	間接国税犯則事件	
(1)	検挙及び処理の状況	338
(2)	通告処分及び履行の状況	340
(3)	酒税の違反行為別検挙の状況	342
(4)	酒税以外の間接税の違反行為別検挙の状況	344
19-5	資料収集	
(1)	法定資料・法定外資料の資料収集	345
(2)	不動産等の譲受けの対価の支払調書の提出監査状況	345
19-6	税務相談	
(1)	税務相談室における相談等の受理状況	346
(2)	タックスアンサーの利用状況	346
19-7	税理士	
(1)	税理士試験の受験・合格者数	347
(2)	税理士登録者数	348
(3)	国税局別の通知弁護士数、通知弁護士法人数	349
19-8	電子帳簿保存法に基づく電磁的記録による保存等の承認状況	350

第VI編 様式集 353

19-1	Administrative Review	
(1)	Request for reinvestigation	324
(2)	Request for reconsideration	326
(3)	Request for reinvestigation by Regional Taxation Bureaus	328
(4)	Request for reconsideration by branches of national tax tribunal	328
19-2	Litigation Cases	
(1)	Litigation cases (Government as defendant)	330
(2)	Litigation cases (Government as plaintiff)	332
(3)	Breakdown of litigation cases (Government as defendant) by Regional Taxation Bureaus	333
(4)	Breakdown of litigation cases (Government as plaintiff) by Regional Taxation Bureaus	334
19-3	Direct National Tax Crime (criminal investigation)	
(1)	Numbers of indicted cases, convicted persons and amount of fines	336
(2)	Number of cases by type of violation	336
19-4	Indirect National Tax Crime	
(1)	Statistics of arrest and procedure	338
(2)	Statistics of notification procedure and fulfillment	340
(3)	Statistics of arrest by type of violation of liquor tax	342
(4)	Statistics of arrest by type of violation of indirect taxes other than liquor tax	344
19-5	Information returns	
(1)	Information returns and other documents other than information returns	345
(2)	Statistics of audit on submission of payment record of compensation for real estate	345
19-6	Tax Consultation	
(1)	Statistics of reception of tax consultation	346
(2)	Statistics of use of "Taxanswer"	346
19-7	Certified Public Tax Accountant	
(1)	Numbers of examinees and successful candidates of certified public tax accountant examination	347
(2)	Number of registrations of certified public tax accountants	348
(3)	Number of enrolled lawyers and enrolled law corporations for each Regional Taxation Bureaus	349
19-8	Statistics of approvals regarding electronic book and record keeping based on Law(or Act)on Book and Record Keeping through Electronic Methods	350

Part VI Styles of Forms 353

国税庁の統計調査の概要

国税庁の統計調査は、32種類の「全数調査」と、3種類の「標本調査」からなっている。

- 1 「全数調査」は、その大部分が各税務署において調査したものを、国税庁及び各国税局で取りまとめて集計したものであるが、これらは、税務署が統計を作成するために特別な調査を行うものではなく、事務処理の過程から派生的に作成されるものである。
- 2 「標本調査」は、「申告所得税標本調査」、「民間給与実態統計調査」及び「会社標本調査」の3種類からなっている。
 - (1) 「申告所得税標本調査」及び「会社標本調査」は、各税務署等が作成した調査票データ等を、国税庁において集計したものである。
 - (2) 「民間給与実態統計調査」は、国税庁において標本の対象となる事業所（源泉徴収義務者）を抽出、標本事業所に調査票を送付、標本事業所が勤務している給与所得者について調査票を記入し、これを国税庁において集計したものである。

Outline of National Tax Agency Statistical Survey

The statistical survey of National Tax Agency consists of 32 kinds of “Census surveys” and three kinds of “Sample surveys”.

- 1 Most of the “Census surveys” are conducted by the Tax Offices, which are subsequently compiled by the National Tax Agency and Regional Taxation Bureaus. Statistical data for the surveys are collected not by additional special surveys but using the existing data obtained in the course of the ordinary administration process of Tax Offices.
- 2 “Sample Surveys” comprise “Sample Survey for Self-Assessment Income Tax”, “Statistical Survey of Actual Status for Salary in the Private Sector” and “Corporation Sample Survey”. All of them are based on the method of sample survey.
 - (1) “Sample Survey for Self-Assessment Income Tax” and “Corporation Sample Survey” are compiled by the National Tax Agency based on the summary tables and other data prepared by the Tax Offices.
 - (2) “Statistical Survey of Actual Statistics for Salary in the Private Sector” is generated from the following process.

First, the National Tax Agency extracts business enterprises (withholding tax agents) as objects of a sample survey.

Then the sampled enterprises fill in schedules about their employment income earners. Finally, the National Tax Agency totalizes the schedules.

統計年報利用上の注意

1 統計表の構成

- (1) 全体の構成は、「Ⅰ 総括編」「Ⅱ 直接国税編」「Ⅲ 間接国税編」「Ⅳ 徴収編」「Ⅴ その他」「Ⅵ 様式集」の6編からなっている。

また、「Ⅱ 直接国税編」及び「Ⅲ 間接国税編」については、税目ごとに配列している。

- (2) 計数は、原則として全国分を掲載しているが、主な計数については、地方別（国税局及び都道府県別）にも掲げるとともに、累年比較をしている。

2 各表間の関連計数

「Ⅱ 直接国税編」及び「Ⅲ 間接国税編」の各表と「Ⅳ 徴収編、16-1 国税徴収状況、(1) 国税徴収状況、(2) 国税局別の徴収決定済額」欄とは、主として調査期間又は調査時点の相違により、計数は一致しない。

3 単位及び計数の処理方法

- (1) 各表の計数は、単位未満を四捨五入しているため、表の内容と計又は合計が一致しない場合もある。
- (2) 金額は、原則として百万円単位（金額が少額又は精密を要するものについては、千円又は円単位）とし、単位未満の計数は「0」、該当する計数のない場合は「-」、不明の場合は「…」と表示している。
- (3) 表中の「X」は、情報を保護する観点から計数を秘匿したものである。

4 標本調査結果表との関連

この年報では、「申告所得税標本調査」、「民間給与実態統計調査」及び「会社標本調査」の総括的な部分だけを掲載しているため、これらの詳細については、国税庁ホームページの「統計情報」を参照していただきたい。

平成23年分 申告所得税標本調査 － 調査結果報告 － 税務統計から見た申告所得税の実態	発表	平成25年2月
平成23年分 民間給与実態統計調査 － 調査結果報告 －	概要発表 統計表発表	平成24年9月 " 11月
平成23年度分 会社標本調査 － 調査結果報告 － 税務統計から見た法人企業の実態	発表	平成25年3月

5 様式集について

各税目の統計表は主に納税者の申告等のデータを集計したものであり、その申告書等の様式を掲載しているため、年報を見る際の参考としていただきたい。

Notes on Use of Annual Statistics Report

1 Composition of Annual Statistics Report

- (1) The statistics report consists of six parts namely, that is, “Part I Overview”, “Part II Direct National Tax”, “Part III Indirect National Tax”, “Part IV Collection”, and “Part V Others” and “Part VI Styles of Forms”.
“Part II Direct National Tax” and “Part III Indirect National Tax” are arranged by tax item.
- (2) Figures listed are in principle for the whole nation. But with respect important items, figures by regions (by Regional Taxation Bureaus and by prefecture) and yearly comparison of them are listed.

2 Relationship of corresponding figures between tables

The figures in each table of “Part II Direct National Tax”, and “Part III Indirect National Tax” are not the same as corresponding figures in “Part IV Collection, 16-1 Statistics of National Tax Collection, (1) Statistics of national tax collection, (2) Amount determined for collection by Regional Taxation Office”, mainly due to the difference in periods covered or the time of survey.

3 Unit and method of rounding fractions

- (1) Since the figures in each table are derived by rounding off, the sum of individual figures in a table may not equal to the subtotal or total.
- (2) The unit of the amount of money listed is 1 million yen in principle (when the amount is small as a whole, or when accuracy is required, 1000 yen or 1 yen will be used as the unit).
Fractions are shown as “0”, and non-existence of corresponding figures is indicated by “—”. Unidentified cases are indicated by “...”.
(3) “X” in tables means that relevant figures are kept secret to protect information.

4 Relationship with the sample survey result reports

Since this annual report contains only summary parts of “Sample Survey for Self-Assessment Income Tax”, “Statistical Survey of Actual Status for Salary in the Private Sector” and “Corporation Sample Survey”, please refer to National tax agency homepage " statistics information ”.

The result report of Sample Survey for Self-Assessment Income Tax (for 2011) The actual state of self-assessment income tax seen from the taxation statistics	Report	February, 2013
The result report of Statistical Survey of Actual Status for Salary in the Private Sector (for 2011)	Outline report Statistics report	September, 2012 December, 2012
The result report of the Corporation Sample Survey (for FY2011) The actual state of corporate enterprises seen from the taxation statistics	Report	March, 2013

5 "Styles of forms"

Since statistics for each tax items are based on final returns, etc., styles of forms are listed in “Part VI” for to samples to refer.

平成23年度

統計調査結果の概要

FY2011

Outline of Results of Statistical Survey

平成23年度統計調査結果の概要

Outline of Results of Statistical Survey for FY2011

1 租税及び印紙収入 Tax and Stamp revenues

(1) 平成23年度における租税及び印紙収入の決算額（一般会計分）は42兆8,326億円（前年41兆4,868億円）で、前年に比べて1兆3,458億円（伸び率3.2%）の増加となっている（第1図、第2表参照）。

Total amount settled of tax and stamp revenues of FY2011 (for general account) is 42,832.6 billion yen (41,486.8 billion yen for the previous year), an increase of 1,345.8 billion yen (rate of increase: 3.2%) compared to the previous year (see Figure 1 and Table 2).

(第1図) 租税及び印紙収入決算額（一般会計分）の推移

Figure 1: Changes of amounts settled of tax and stamp revenues (for general account)

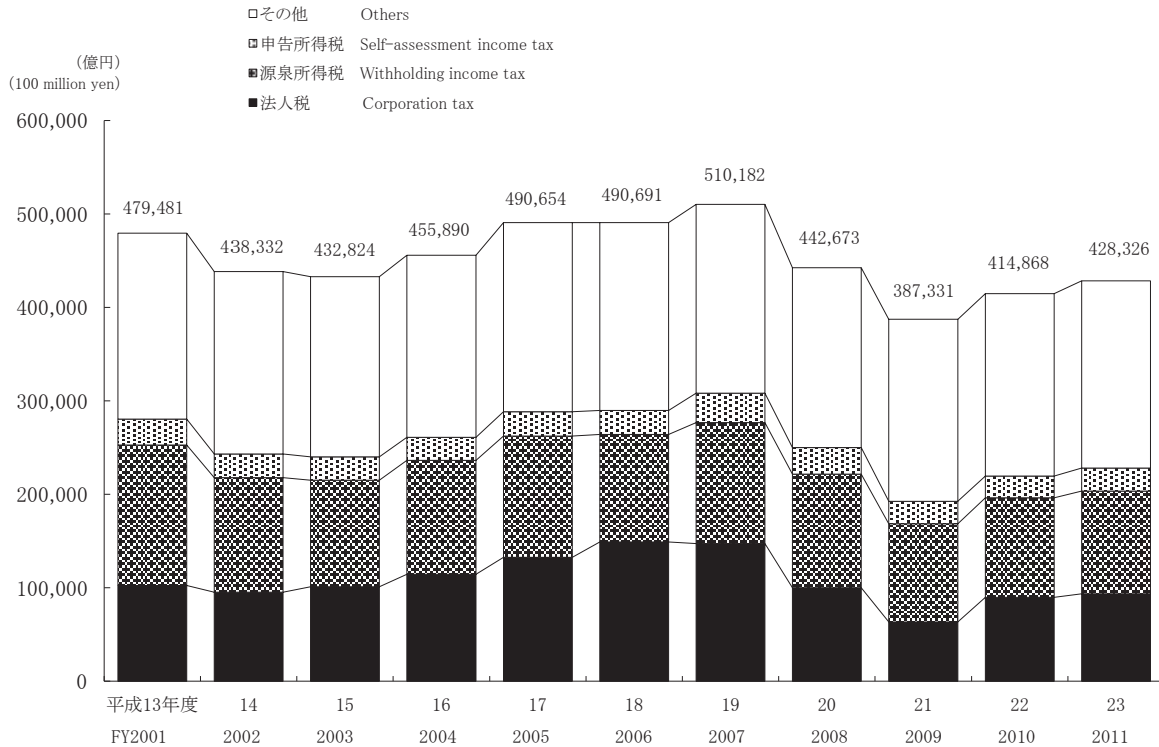

(2) 租税及び印紙収入の決算額（一般会計分）を税目別にみると、源泉所得税11兆108億円（前年10兆6,770億円）、法人税9兆3,514億円（同8兆9,677億円）、消費税10兆1,946億円（同10兆333億円）、申告所得税2兆4,654億円（同2兆3,073億円）、相続税1兆4,744億円（同1兆2,504億円）となっており、前年に比べて、源泉所得税、法人税、消費税、申告所得税、相続税はそれぞれ3,337億円（伸び率3.1%）、3,837億円（同4.3%）、1,613億円（同1.6%）、1,581億円（同6.9%）、2,239億円（同17.9%）減少している（第2表参照）。

Tax and stamp duty settled by tax type includes withholding income tax of 11,010.8 billion yen (for the previous year, 10,677.0 billion yen), corporation tax of 9,351.4 billion yen (8,967.7 billion yen), consumption tax 10,194.6 billion yen (10,033.3 billion yen), self-assessment income tax of 2,465.4 billion yen (2,307.3 billion yen), and inheritance tax of 1,474.4 billion yen (1,250.4 billion yen). Compared with the previous year, corporation tax, withholding income tax, consumption tax, self-assessment income tax, inheritance tax increased by 333.7 billion yen (3.1%), and 383.7 billion yen (4.3%), 161.3 billion yen (1.6%), 158.1 billion yen (6.9%), 223.9 billion yen (17.9%) respectively (see Table 2).

(第2表) 税目別の租税及び印紙収入決算額（一般会計分）

Table 2: Breakdown of the amount settled of tax and stamp duty by tax type

区分 Type	平成22年度 FY2010	構成比 Component ratio	平成23年度 FY2011	構成比 Component ratio	伸び率 Growth rate
	億円 100 million yen	%	億円 100 million yen	%	%
源泉所得税 Withholding income tax	106,770	25.7	110,108	25.7	3.1
法人税 Corporation tax	89,677	21.6	93,514	21.8	4.3
消費税 Consumption tax	100,333	24.2	101,946	23.8	1.6
申告所得税 Self-assessment income tax	23,073	5.6	24,654	5.8	6.9
相続税 Inheritance tax	12,504	3.0	14,744	3.4	17.9
その他 Others	82,510	19.9	83,360	19.5	1.0
計 Total	414,868	100.0	428,326	100.0	3.2

また、これを税目別の構成比で見ると、源泉所得税25.7%（前年25.7%）、法人税21.8%（同21.6%）、消費税23.8%（同24.2%）、申告所得税5.8%（同5.6%）、相続税3.4%（同3.0%）となっている（第2表、第3図参照）。

From the viewpoint of the component ratio by tax type, withholding income tax is 25.7% (for the previous year, 25.7%), corporation tax is 21.8% (21.6%), consumption tax is 23.8% (24.2%), self-assessment income tax is 5.8% (5.6%) and inheritance tax is 3.4% (3.0%) (see Table 2 and Figure 3).

（第3図）税目別の構成比

Figure 3: Breakdown of component ratio by tax type

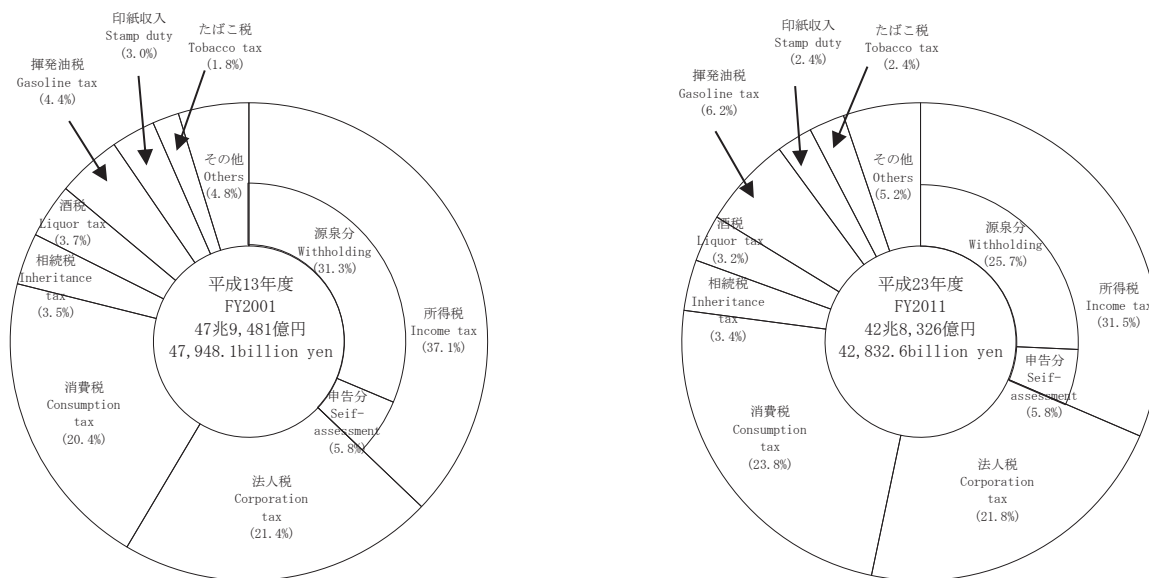

(3) 国税収入の構成を、直接税と間接税等に区分してみると、直接税57.2%（前年56.3%）、間接税等42.8%（同43.7%）で、10年前（平成13年度）に比べて直接税の割合は、2.3ポイント低下している。（第4図参照）。

When the national tax revenue is divided into direct tax and indirect tax, the component ratio of direct tax is 57.2% (for the previous year, 56.3%) and that of indirect tax is 42.8% (43.7%). The percentage of direct tax decreased by 2.3 points compared to 10 years before (FY 2001) (see Figure 4).

（第4図）国税収入構成

Figure 4: the composition of national tax revenue

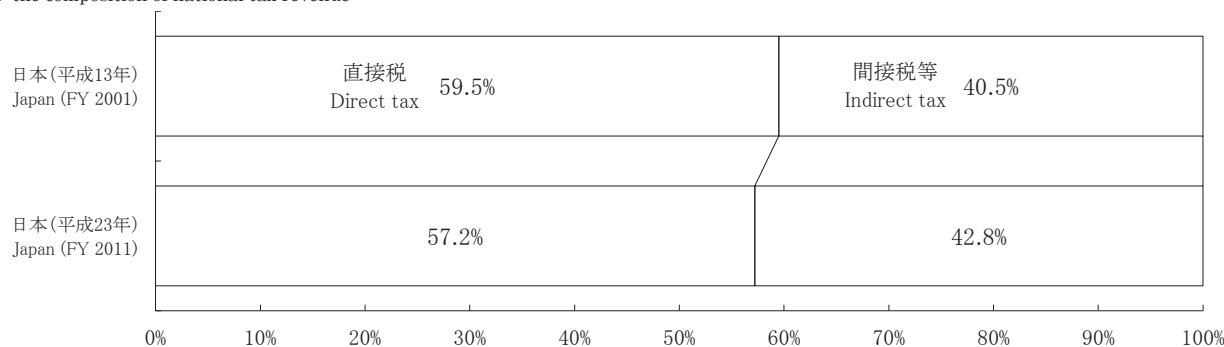

（注）国税収入には、特別会計分を含んでいる。

Note: Japan's national tax revenue includes figures related to special account.

2 申告所得税

Self-assessment income tax

- (1) 平成23年分所得税の確定申告書を提出した人員は21,853千人で、申告納税額のあった者は6,071千人、還付申告者は12,792千人となっている。

これを所得者別にみると、事業所得者3,807千人、不動産所得者1,552千人、給与所得者9,459千人、雑所得者6,516千人、他の区分に該当しない所得者519千人となっている(第5表参照)。

The number of Income tax self-assessment in 2011 is 21,853 thousand, the number of taxpayers who have income tax self-assessment is 6,071 thousand, and the number of filing returns for refund is 12,792 thousand.

The breakdown of taxpayers by income earner type is as follows: Operating income earners, 3,807 thousand; Real estate income earners, 1,552 thousand; Employment income earners, 9,459 thousand; Miscellaneous income earners, 6,516 thousand; Income earners not otherwise classified, 519 thousand (see Table 5).

(第5表) 確定申告をした者

Table 5: Number of Income tax self-assessment

区分 Type		確定申告者数 Number of Income tax self-assessment	申告納税額のある者 Number of taxpayers who have income tax self-assessment	還付申告をした者 Number of filing returns for refund	左記以外 Others
		千人 Thousand	千人 Thousand	千人 Thousand	千人 Thousand
事業所得者	Operating income earners	3,807	1,541	828	1,438
その他所得者	Other income earners	18,046	4,530	11,964	1,552
不動産所得者	Real estate income earners	1,552	1,057	116	379
給与所得者	Employment income earners	9,459	2,304	6,711	444
雑所得者	Miscellaneous income earners	6,516	940	4,878	698
他の区分に該当しない所得者	Income earners not otherwise classified	519	229	258	32
合計	Total	21,853	6,071	12,792	2,990

また、これに対する総所得金額は70兆1,482億円で、申告納税額のあった者は33兆6,790億円、還付申告者は34兆0,902億円、申告納税額は2兆3,093億円、還付税額は9,953億円となっている(第6表参照)。

Gross income is 70,148.2 billion yen, taxpayers filing returns and paying tax is 33,679.0 billion yen, and taxpayers filing returns for refund is 34,090.2 billion yen.

The amounts of self-assessment income tax is 2,309.3 billion yen, and refund is 995.3 billion yen (see Table 6).

(第6表) 総所得金額、申告納税額、還付税額

Table 6: Gross income and the amounts of self-assessment income tax,refund.

区分 Type		総所得金額 Gross income	申告納税額のある者 Taxpayers who have income tax self-assessment	還付申告をした者 Filing returns for refund	申告納税額 The amounts of self-assessment income tax	還付税額 The amount of refund
		億円 100 million yen	億円 100 million yen	億円 100 million yen	億円 100 million yen	億円 100 million yen
事業所得者	Operating income earners	87,084	59,474	18,075	5,151	2,405
その他所得者	Other income earners	614,398	277,316	322,828	17,941	7,548
不動産所得者	Real estate income earners	57,966	54,103	1,628	6,305	78
給与所得者	Employment income earners	409,481	154,995	245,336	5,255	5,321
雑所得者	Miscellaneous income earners	96,476	22,811	71,077	629	1,847
他の区分に該当しない所得者	Income earners not otherwise classified	50,475	45,407	4,787	5,752	303
合計	Total	701,482	336,790	340,902	23,093	9,953

(2) 確定申告者数を所得階級別にみると、100万円以下の者6,194千人(構成比28.3%)、100万円超200万円以下の者5,662千人(25.9%)、200万円超300万円以下の者3,470千人(15.9%)、300万円超500万円以下の者3,169千人(14.5%)、500万円超1,000万円以下の者2,300千人(10.5%)、1,000万円超の者1,058千人(4.8%)となっている(第7図参照)。

The breakdown of the number of Income tax self-assessment by final returns by total net income range is as follows: 6,194 thousand (component rate: 28.3 %) for less than 1 million yen; 5,662 thousand (25.9 %) for over 1 million yen and less than 2 million yen; 3,470 thousand (15.9%) for over 2 million yen and less than 3 million yen; 3,169 thousand (14.5 %) for over 3 million yen and less than 5 million yen; 2,300 thousand (10.5 %) for over 5 million yen and less than 10 million yen; and 1,058 thousand (4.8 %) for over 10 million (see Figure 7).

(第7図) 所得階級別の確定申告者数

Figure 7: Number of income earners by income range

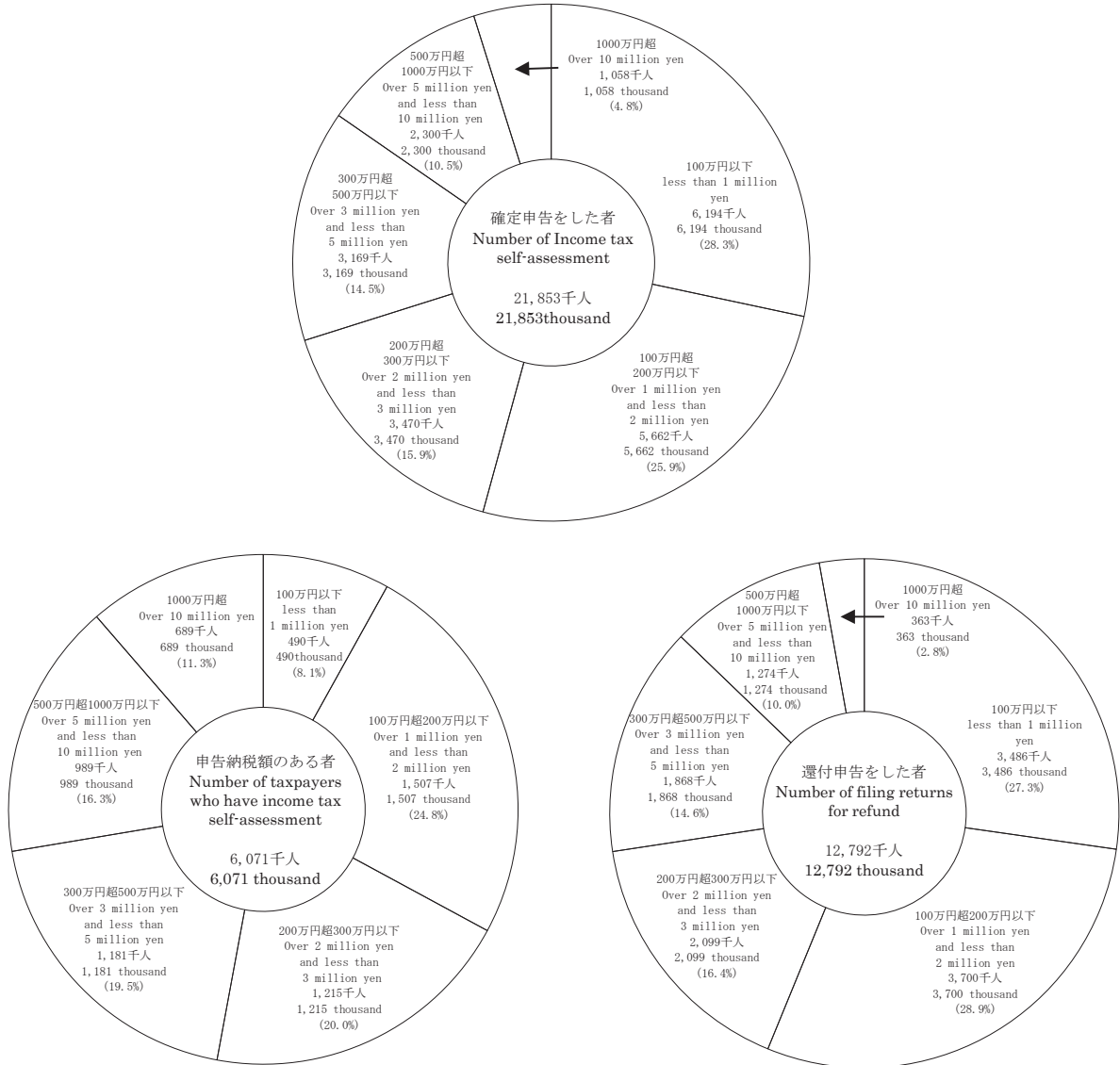

源泉所得税

Withholding income tax

- (1) 平成23年分の源泉所得税額は、12兆8,477億円(前年12兆4,032億円)で、前年に比べて4,445億円(伸び率3.6%)増加している。これを所得種類別に前年と比べると、給与所得は9兆64億円(前年8兆5,013億円)で5,051億円(伸び率5.9%)、配当所得は1兆6,701億円(前年1兆6,411億円)で290億円(伸び率1.8%)、報酬・料金等所得は1兆1,511億円(前年1兆1,508億円)で3億円(伸び率0.0%)、それぞれ増加している。

これに対し、利子所得等は4,679億円(前年5,482億円)で803億円(伸び率△14.6%)で減少している(第8表参照)。

The amount of withholding income tax in 2011 is 12,847.7 billion yen (for the previous year, 12,403.2 billion yen). It increased by 444.5 billion yen (rate of increase: 3.6%) compared to the previous year.

According to the breakdown by income type, employment income increased 505.1 billion yen from 8,501.3 to 9,006.4 billion yen (5.9%); dividend income increased 29.0 billion yen from 1,641.1 to 1,670.1 billion yen (1.8%); remuneration, fee, etc. increased 0.3 billion yen from 1,150.8 to 1,151.1 billion yen (0.0%); interest income, etc. decreased 80.3 billion yen from 548.2 to 467.9 billion yen (-14.6%) (see Table 8).

(第8表) 源泉徴収税額

Table 8: Amounts of withholding income tax

区分 Type	給与所得 Employment income	配当所得 Dividend income	報酬・料金等 Remuneration, Fee, etc.	利子所得等 Interest income, etc.	その他 Other	計 Total	伸び率 Growth rate
	億円 100 million yen	億円 100 million yen	億円 100 million yen	億円 100 million yen	億円 100 million yen	億円 100 million yen	%
平成18年分 2006	113,625	23,487	13,633	4,838	8,689	164,273	7.3
19 2007	98,702	24,458	11,959	6,325	8,737	150,181	△ 8.6
20 2008	97,273	20,442	11,701	8,195	6,709	144,320	△ 3.9
21 2009	86,269	15,842	11,499	6,620	5,697	125,926	△ 12.7
22 2010	85,013	16,411	11,508	5,482	5,619	124,032	△ 1.5
23 2011	90,064	16,701	11,511	4,679	5,522	128,477	3.6

また、種類別に構成比を見ると、給与所得70.1%(前年68.5%)、配当所得13.0%(同13.2%)、報酬・料金等所得9.0%(同9.3%)、利子所得等3.6%(同4.4%)となっている(第9図参照)。

The component ratio of each income type is as follows: employment income, 70.1% (for the previous year, 68.5%); dividend income, 13.0% (13.2%); remuneration, fee, etc., 9.0% (9.3%); interest income, etc., 3.6% (4.4%) (see Figure 9).

(第9図) 種類別の源泉徴収税額構成比

Figure 9: Breakdown of the component ratio of amount of withholding income tax by type

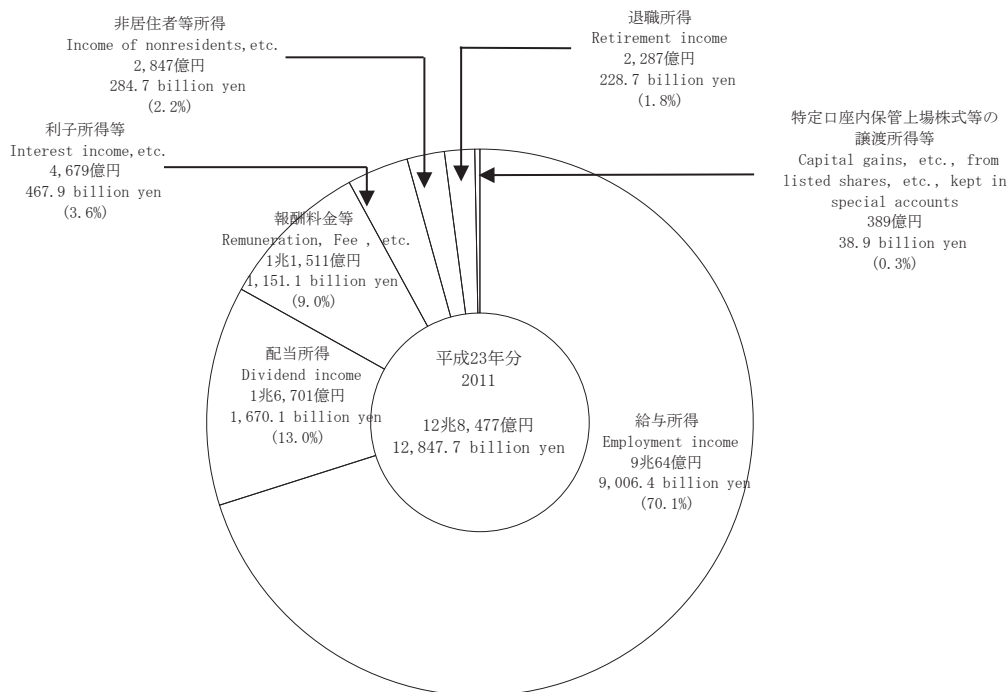

(2) 源泉徴収義務者数は、給与所得3,584千件(前年3,621千件)、報酬・料金等所得2,849千件(同2,884千件)、配当所得127千件(同126千件)となっている(第10表参照)。

The number of withholding agents is 3,584 thousand (3,621 thousand) for employment income, 2,849 thousand (2,884 thousand) for remuneration, fee, etc., and 127 thousand (126 thousand) for dividend income (see Table 10).

(第10表) 種類別の源泉徴収義務者数

Table 10 Number of withholding agents by type

区分 Type	給与所得 Employment income	報酬・料金等 Remuneration, Fee, etc.,	配当所得 Dividend income	その他 Others
	千件 Thousand	千件 Thousand	千件 Thousand	千件 Thousand
平成18年分 2006	3,846	3,070	126	71
19 2007	3,810	3,043	130	80
20 2008	3,746	2,990	130	81
21 2009	3,682	2,930	127	77
22 2010	3,621	2,884	126	78
23 2011	3,584	2,849	127	77

(注) 各年分とも、翌年6月30日現在の源泉徴収義務者数を示している。

Note: Figures for each year show the number of withholding agents as of June 30 of the following year.

(3) 平成23年分の民間給与実態統計調査結果からみると、1年を通じて勤務した給与所得者数は45,657千人(前年45,520千人)で、その平均給与は男性5,038千円(同5,074千円)、女性2,679千円(同2,693千円)となっている(第11表参照)。

According to the results of the Statistical Survey of Actual Statistics for Salary in the Private Sector in 2011, the number of employment income earners who worked through a year was 45,657 thousand (for the previous year, 45,520 thousand), and the average pay was 5,038 thousand yen (for the previous year, 5,074 thousand yen) for men, and 2,679 thousand yen (2,693 thousand yen) for women (see Table 11).

(第11表) 給与所得者数、平均給与

Table 11: Number of employment income earners, and average pay

区分 Type	給与所得者数 Number of employment income earners		平均給与 Average pay		
	千人 Thousand	伸び率 Growth rate	男 Male	女 Female	計 Total
		%	千円 Thousand yen	千円 Thousand yen	千円 Thousand yen
平成18年分 2006	44,845	△0.2	5,387	2,710	4,349
19 2007	45,425	1.3	5,422	2,712	4,372
20 2008	45,873	1	5,325	2,710	4,296
21 2009	45,056	△1.8	4,997	2,631	4,059
22 2010	45,520	1.0	5,074	2,693	4,120
23 2011	45,657	0.3	5,038	2,679	4,090

(注) 1年を通じて勤務した給与所得者について示している。

Note: Figures are concerning employment income earners in the private sector who worked through a year.

1年を通じて勤務した給与所得者45,657千人のうち、源泉徴収により所得税を納税している者は38,533千人となっている。税額は7兆5,529億円であり、納税者の給与総額に対する税額の割合は4.37%となっている（第12表参照）。

Among 45,657 thousand employment income earners, the number of those who paid withholding income tax was 38,533 thousand. The amount of tax is 7,552.9 billion yen which stands for 4.37% of the total amounts of salary of taxpayers (see Table 12).

(第12表) 給与所得者数、給与総額、税額

Table 12: Number of employment income earners, Total amounts of pay, and Amount of tax

区分 Type	給与所得者数 Number of employment income earners ①	内 納税者数 Number of taxpayers ②	納税者割合 Percentage of taxpayers ②/①	給与総額 Total amounts of pay	内 納税者 For taxpayers	税額 Amount of tax	税額割合 Ratio of tax amounts against total amounts of salary	納税者の 税額割合 Ratio of tax amounts against total amounts of salary of taxpayers
平成18年分 2006	44,845	38,288	85.4	1,950,153	1,833,281	98,925	5.07	5.40
19 2007	45,425	38,806	85.4	1,985,896	1,868,224	87,575	4.41	4.69
20 2008	45,873	38,365	83.6	1,970,670	1,814,087	85,551	4.34	4.72
21 2009	45,056	36,829	81.7	1,828,745	1,654,595	71,240	3.90	4.31
22 2010	45,520	37,547	82.5	1,875,455	1,699,764	72,473	3.86	4.26
23 2011	45,657	38,533	84.4	1,867,459	1,729,218	75,529	4.04	4.37

(注) 1年を通じて勤務した給与所得者について示している。

Note: Figures are concerning employment income earners in the private sector who worked through a year.

4 法人税

Corporation tax

(1) 法人数は297万6,513社（前年297万7,852社）となっている。

また所得金額は36兆8,086億円（同35兆6,851億円）で、これに対する税額は9兆3,957億円（同9兆2,383億円）となっている（第13表参照）。

The number of corporations is 2,976,513 (for the previous year, 2,977,852). The amount of income is 36,808.6 billion yen (35,685.1 billion yen in the previous year), and the amount of tax is 9,395.7 billion yen (9,238.3) (see Table 13).

(第13表) 法人数、所得金額、税額

Table 13: Number of corporations, Amount of income, and Amount of tax

区分 Type	法人数 Number of corporations	伸び率 Growth rate	所得金額 Amount of income		税額 Amount of tax	
			伸び率 Growth rate	伸び率 Growth rate	伸び率 Growth rate	伸び率 Growth rate
	社 Number	%	億円 100 million yen	%	億円 100 million yen	%
平成18年分 2006	2,964,498	0.8	542,216	18.7	138,639	16.6
平成19年度 FY2007	3,003,248	-	581,035	-	143,089	-
20 2008	3,001,886	△ 0.0	371,681	△ 36.0	94,737	△ 33.8
21 2009	2,998,089	△ 0.1	332,592	△ 10.5	85,528	△ 9.7
22 2010	2,977,852	△ 0.7	356,851	7.3	92,383	8.0
23 2011	2,976,513	△ 0.0	368,086	3.1	93,957	1.7

(注) 1 平成18年分は、その年の2月1日から翌年1月31日までに事業年度が終了した法人（清算中を除く。）の法人数、所得金額及び税額について示している。

2 平成19年度分以降は、翌年6月30日現在における法人数及びその年の4月1日から翌年3月31日までに事業年度が終了した法人の所得金額及び税額について示している。

3 平成18年分の法人数については、連結申告を行った法人を1グループ1社として集計している。

4 平成19年度から集計対象期間を変更したため、累年比較における伸び率の欄は「-」と表示している。

5 法人数は法人課税課調

Notes: 1 Until 2006, the number of corporations, the amount of income and the amount of tax are indicated concerning corporations (excluding corporations in liquidation) whose business year ended during the period from February 1 in the year in question to January 31 in the following year.

2 With respect to the fiscal year 2007, the number of corporations is indicated as of June 30 in the following year, and the amount of income and the amount of tax are indicated concerning corporations whose business year ended during the period from April 1 in the year to March 31 in the following year.

3 Until 2006, a group of corporations which filed a consolidated tax return is counted as one corporation.

4 Since the counting period has been changed from 2007, the table shows "-" in the columns of the growth rate.

5 The number of corporations was identified by the Corporate Taxation Division.

法人数297万6,513社のうち、内国法人は297万1,035社（前年297万2,238社）で、これを種類別にみると、普通法人 286万5,264社（同286万6,659社）、協同組合等4万5,227社（同4万5,956社）、公益法人等4万7,585社（同4万6,665社）となっている（第14表参照）。

Among 2,976,513 corporations, domestic corporations amount to 2,971,035 (for the previous year, 2,972,238) which includes 2,865,264 (2,866,659) ordinary corporations, 45,227 (45,956) cooperative associations, etc., and 47,585 (46,665) corporation in public interest, etc. (see Table 14).

(第14表) 種類別法人数

Table 14: Number of corporations by type

区 分 Type	内国法人 Domestic corporations	普通法人 Ordinary corporations	協同組合等 Cooperative associations, etc.	公益法人等 Corporation in public interest, etc.	人格のない 社団等 Association without judicial personality, etc.
	社 Number	社 Number	社 Number	社 Number	社 Number
平成18年分 2006	2,957,949	2,853,438	50,277	40,992	13,242
平成19年度 FY2007	2,997,529	2,892,567	48,594	43,278	13,090
20 2008	2,995,952	2,890,928	47,635	44,331	13,058
21 2009	2,992,221	2,886,807	46,882	45,490	13,042
22 2010	2,972,238	2,866,659	45,956	46,665	12,958
23 2011	2,971,035	2,865,264	45,227	47,585	12,959

資料：法人課税課調

Sources: Identified by the Corporate Taxation Division

(2) 平成23年度分の会社標本調査結果からみると、稼働中の内国普通法人は257万8,593社（前年258万6,882社）となっている。平成23年度分の法人257万8,593社から、連結子法人（8,103社）を除いた257万490社のうち、欠損法人は185万9,012社（前年187万7,801社）で、その割合（欠損法人割合）は72.3%となっている（第15表参照）。

According to the results of the 2011 Corporation Sample Survey, the number of operating domestic ordinary corporations was 2,578,593 (2,586,882 in the previous year). 1,859,012 corporations out of 2,570,490 which is the total 2,578,593 corporations in 2011 minus 8,103 consolidated subsidiaries, are in deficit (1,877,801 in the previous year). The percentage of corporations in deficit is 72.3% (see Table 15).

(第15表) 法人数、欠損法人、欠損法人割合

Table 15: Number of corporations, Corporations in deficit, and Deficit corporation ratio

区 分 Type	法人数 Number of corporations	利益法人数 Number of corporations in profit	欠損法人数 Number of corporations in deficit	欠損法人 割 合 Deficit corporation ratio
		社 Number	社 Number	
平成18年分 2006	2,586,368	867,347	1,719,021	66.5
平成19年度 FY2007	2,588,084	852,627	1,735,457	67.1
20 2008	2,597,108	740,533	1,856,575	71.5
21 2009	2,610,709	710,552	1,900,157	72.8
22 2010	2,580,354	702,553	1,877,801	72.8
23 2011	2,570,490	711,478	1,859,012	72.3

(注) 1 各年分とも、稼働中の内国普通法人について示している。

2 連結申告を行った法人については、1グループを1社として集計している。

Note: 1 Figures for each year are concerning domestic corporations in operation.

2 A corporate group is considered as a corporation for those corporations that have adopted the consolidated declaration system.

営業収入金額は1,275兆6,237億円（前年1,353兆1,278億円）で、このうち、利益計上法人についてみると、営業収入金額は767兆968億円（前年754兆8,459億円）、所得金額は33兆9,403億円（同32兆4,351億円）、営業収入金額に対する所得金額の割合（所得率）は4.4%となっている（第16表参照）。

The amount of operating revenue is 1,275,623.7 billion yen (1,353,127.8 billion yen in the previous year). With respect to corporations with declared profit, the amount of operating revenue is 767,096.8 billion yen (754,845.9 billion yen in the previous year), and the amount of income is 33,940.3 billion yen (32,435.1 billion yen in the previous year). The ratio of the amount of income to the amount of operating revenue (income ratio) is 4.4% (see Table 16).

(第16表) 営業収入金額、所得金額、所得率

Table 16: Amount of operating revenue, Amount of income, and Income ratio

区分 Type	営業収入金額 Amount of operating revenue		うち利益計上法人 Corporations with declared profit				
			営業収入金額 Amount of operating revenue		所得金額 Amount of income		所得率 Income ratio
	伸び率 Growth rate		伸び率 Growth rate		伸び率 Growth rate		
	億円 100 million yen	%	億円 100 million yen	%	億円 100 million yen	%	%
平成18年分 2006	14,905,599	2.4	10,621,579	8.2	516,623	21.6	4.9
平成19年度 FY2007	15,628,935	1.3	11,432,973	1.6	551,829	△ 0.7	4.8
20 2008	14,195,138	△ 9.2	8,345,336	△ 27.0	352,209	△ 36.2	4.2
21 2009	13,241,457	△ 6.7	7,415,003	△ 11.1	303,024	△ 14.0	4.1
22 2010	13,531,278	2.2	7,548,459	1.8	324,351	7.0	4.3
23 2011	12,756,237	△ 5.7	7,670,968	1.6	339,403	4.6	4.4

5 相続税

Inheritance tax

(1) 平成23年分の相続人数は14万6,270人（前年14万3,287人）、被相続人は5万1,559人（同4万9,891人）で、前年に比べて相続人は2,983人（伸び率2.1%）増加し、被相続人は1,668人（同3.3%）増加している。

また、相続税の課税価格は10兆7,468億円（前年10兆4,630億円）、納付税額は1兆2,516億円（同1兆1,753億円）で、前年に比べて課税価格は2,838億円（伸び率2.7%）増加、納付税額は763億円（同6.5%）増加している（第17表参照）。

For 2011, the number of heirs is 146,270, which is 2,983 more (rate of increase: 2.1%) than the previous year (143,287) and the number of ancestors is 51,559, which is 1,668 more (rate of increase: 3.3%) than the previous year (49,891).

The taxable amount of inheritance tax is 10,746.8 billion yen, which is 283.8 billion yen more (rate of increase: 2.7%) than the previous year (10,463.0 billion yen) and the amount of tax payment is 1,251.6 billion yen, which is 76.3 billion yen more (rate of increase: 6.5%) than the previous year (1,175.3 billion yen) (see Table 17).

(第17表) 相続人数、課税価格、納付税額、被相続人数

Table 17: Number of heirs, Taxable amount, Amount of tax payment, and Number of ancestors

区分 Type	相続人 Number of heirs		課税価格 Taxable amount		納付税額 Amount of tax payment		被相続人数 Number of ancestors	
	伸び率 Growth rate		伸び率 Growth rate		伸び率 Growth rate		伸び率 Growth rate	
		%	億円 100 million yen	%	億円 100 million yen	%	人 Person	%
平成18年分 2006	134,722	△ 0.8	104,056	2.1	12,234	5.8	45,177	0.1
19 2007	137,957	2.4	106,557	2.4	12,666	3.5	46,820	3.6
20 2008	139,695	1.3	107,482	0.9	12,517	△ 1.2	48,016	2.6
21 2009	134,493	△ 3.7	101,230	△ 5.8	11,632	△ 7.1	46,439	△ 3.3
22 2010	143,287	6.5	104,630	3.4	11,753	1.0	49,891	7.4
23 2011	146,270	2.1	107,468	2.7	12,516	6.5	51,559	3.3

(2) 相続税の取得財産価額を種類別に見ると、土地 5 兆 3,781 億円 (構成比 45.9%)、現金・預貯金等 2 兆 8,531 億円 (同 24.4%)、有価証券 1 兆 5,209 億円 (同 13.0%) となっている (第 18 図参照)。

Breakdown of the values of properties acquired as inheritance tax base by type is as follows: land, 5,378.1 billion yen (component ratio: 45.9%); cash, deposit, etc., 2,853.1 billion yen (24.4%); securities, 1,520.9 billion yen (13.0%) (see Figure 18).

(第 18 図) 相続税の種類別取得財産価額

Figure 18: Breakdown of the values of properties acquired as inheritance tax base by type

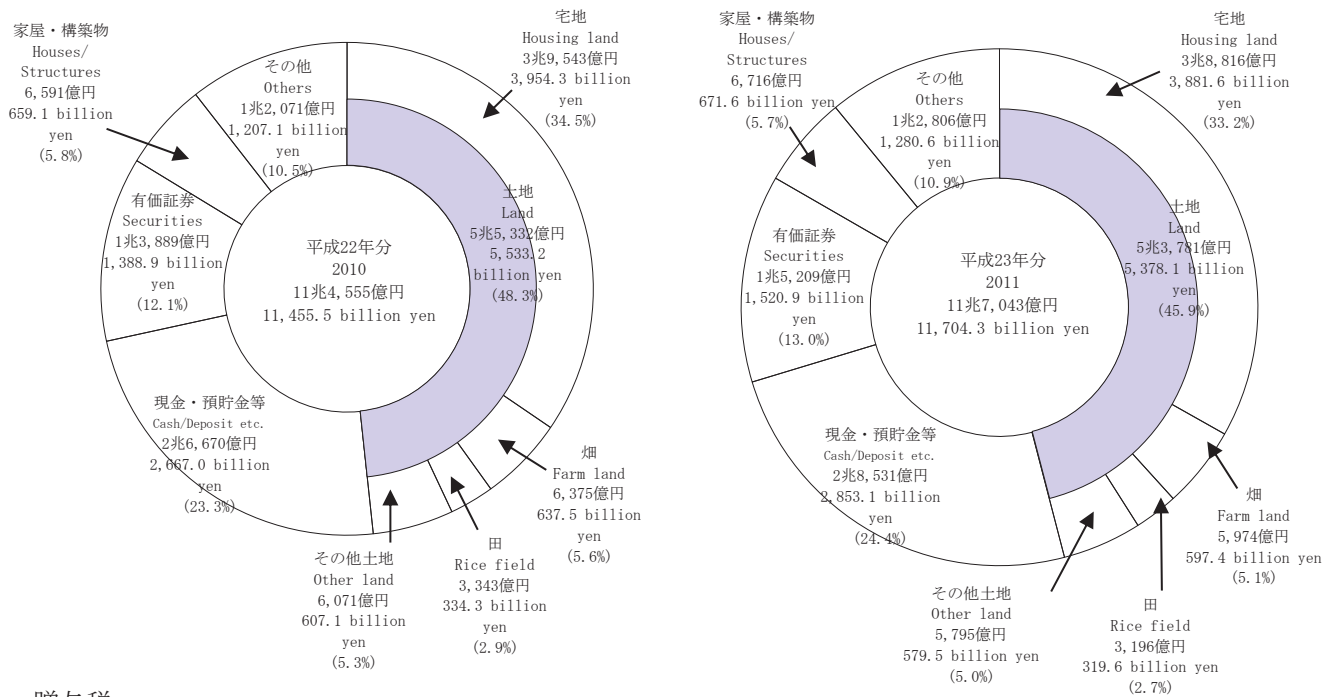

6 贈与税 Gift tax

(1) 平成23年中に贈与を受けた者は34万243人(前年31万324人)で、前年に比べて2万9,919人(伸び率9.6%)増加している。また、贈与税の取得財産価額は1兆6,248億円(前年1兆5,291億円)、納付税額は1,362億円(同1,292億円)で、前年に比べて取得財産価額は957億円(伸び率6.3%)増加、納付税額は70億円(同5.4%)増加している(第19表参照)。

The number of persons who received gifts during 2011 is 340,243, which is 29,919 more (rate of increase: 9.6%) than the previous year (310,324). The amount of values of properties acquired as gift is 1,624.8 billion yen, which is 95.7 billion yen more (rate of increase: 6.3%) than the previous year (1,529.1 billion yen) and the amount of tax payment is 136.2 billion yen, which is 7.0 billion yen more (rate of increase: 5.4%) than the previous year (129.2 billion yen) (see Table 19).

(第 19 表) 贈与を受けた者数、取得財産価額、納付税額

Table 19: Number of recipients of gifts, Amount of values of properties acquired, and Amount of tax payment

区分 Type	贈与を受けた者数 Number of recipients of gifts	伸び率 Growth rate	取得財産価額 Amount of values of properties acquired		納付税額 Amount of tax payment	
			億円 100 million yen	伸び率 Growth rate	億円 100 million yen	伸び率 Growth rate
平成18年分	人	%	億円	%	億円	%
2006	Person		100 million yen		100 million yen	
2006	369,763	△ 8.8	20,288	△ 14.6	1,183	2.1
19	358,832	△ 3.0	20,538	1.2	1,074	△ 9.3
20	325,060	△ 9.4	17,581	△ 14.4	1,039	△ 3.2
21	310,944	△ 4.3	16,299	△ 7.3	1,018	△ 2.1
22	310,324	△ 0.2	15,291	△ 6.2	1,292	26.9
23	340,243	9.6	16,248	6.3	1,362	5.4

(2) 贈与税の取得財産価額を種類別に見ると、暦年課税分は土地2,915億円(構成比28.6%)、現金預貯金等3,448億円(同33.8%)、有価証券2,294億円(同22.5%)、相続時精算課税分は土地2,400億円(同39.7%)、現金預貯金等2,229億円(同36.9%)、有価証券793億円(同13.1%)となっている(第20図参照)。

Breakdown of the values of properties acquired as gift tax base by type is as follows:

Calendar-Year Taxation: land, 291.5 billion yen (component ratio: 28.6%); cash, deposit, etc., 344.8 billion yen (33.8%); securities, 229.4 billion yen (22.5%) .

Taxation System for Settlement at the Time of Inheritance: land, 240.0 billion yen (component ratio: 39.7%); cash, etc., 222.9 billion yen (36.9%); securities, 79.3 billion yen (13.1%)(see Figure 20).

(第20図) 贈与税の種類別取得財産価額

Figure 20: Breakdown of the values of properties acquired as gift tax base by type

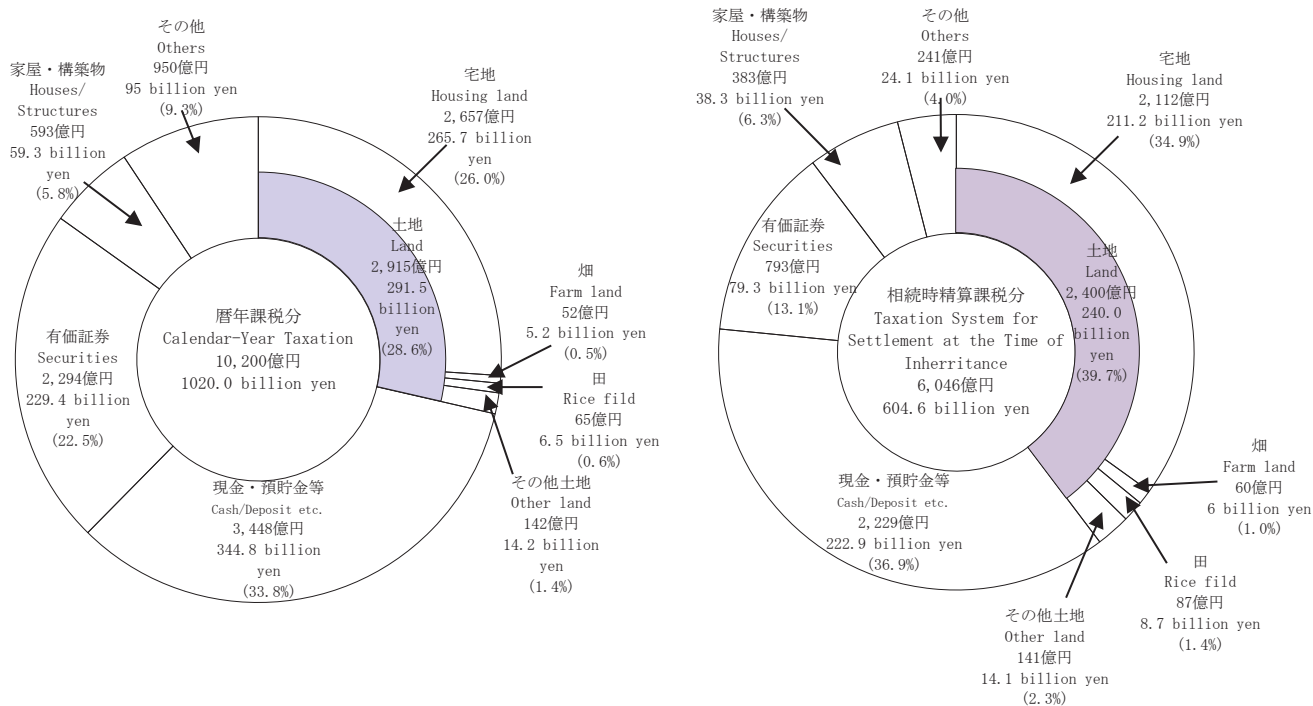

7 消費税

Consumption tax

平成23年度分の消費税の納税申告件数は3,066千件（前年3,234千件）、納税申告額は9兆3,039億円（同9兆5,145億円）となっている。一方、還付申告件数は143千件（同151千件）、還付税額は2兆190億円（同2兆271億円）となっている。

また、平成24年3月末現在の消費税の課税事業者届出件数は3,197千件（同3,271千件）、課税事業者選択届出件数は80千件（同84千件）、新設法人に該当する旨の届出件数は13千件（同15千件）となっている（第21表参照）。

The number of tax returns of consumption tax for FY 2011 is 3,066 thousand (for the previous year, 3,234 thousand) and the amount of declared tax is 9,303.9 billion yen (9,514.5 billion yen).

The number of refund returns is 143 thousand (151 thousand), and the amount of refund tax is 2,019.0 billion yen (2,027.1 billion yen).

As of March 31 in 2012, the number of notifications of taxable enterprises status for Consumption tax is 3,197 thousand (3,271 thousand), the number of notifications of choosing taxable enterprises status for Consumption tax is 80 thousand (84 thousand), and the number of notifications of being qualified for a newly established corporation is 13 thousand (15 thousand) (see Table 21).

(第21表) 消費税の申告件数、納税申告額、還付税額、課税事業者等届出件数

Table 21: Number of tax returns, Amount of declared tax, Amount of refund tax, and Number of taxable enterprises status for Consumption tax, etc.

区分 Type	納税 申告件数 Number of tax returns	納税申告額 Amount of declared tax	還付 申告件数 Number of refund returns	還付税額 Amount of refund tax	課税事業者 届出件数 Number of notifications of taxable enterprises status for Consumption tax	課税事業者 選択届出件数 Number of notifications of choosing taxable enterprises status for Consumption tax	新設法人に該当す る旨の届出件数 Number of notifications of being qualified for a newly established corporation
	千件 Thousand	億円 100 million yen	千件 Thousand	億円 100 million yen	千件 Thousand	千件 Thousand	千件 Thousand
平成18年度 FY2006	3,516	100,041	152	24,838	3,646	82	38
19 2007	3,424	99,786	156	27,521	3,583	85	33
20 2008	3,377	97,264	161	24,801	3,524	87	25
21 2009	3,332	96,484	161	18,252	3,406	89	18
22 2010	3,234	95,145	151	20,271	3,271	84	15
23 2011	3,066	93,039	143	20,190	3,197	80	13

(注) 処理事積を含む。

Note: Cases processed (correction, determination, etc.) are included.

8 酒税

Liquor tax

- (1) 平成23年度における酒税の税額は1兆2,939億円（前年1兆3,258億円）で、前年に比べて319億円（伸び率△2.4%）減少している。また、販売（消費）数量は850万kl（前年851万kl）で、前年に比べて1万kl（伸び率△0.2%）減少している（第22表参照）。

The amount of liquor tax for FY 2011 is 1,293.9 billion yen, which is 31.9 billion yen less (rate of increase:-2.4%) than the previous year (1,325.8 billion yen).

The volume of sales (consumption) is 8,501 thousand kl, which is 10 thousand kl less (rate of increase:-0.2%) than the previous year (8,515 thousand kl) (see Table 22).

(第22表) 酒税の税額、販売（消費）数量

Table 22: Amount of liquor tax, Volume of sales (consumption)

区分 Type	税額 Amount of tax	伸び率 Growth rate	販売数量 (消費) Volume of sales (consumption)	
			伸び率 Growth rate	
	億円 100 million yen	%	kl	%
平成18年度 FY2006	14,910	△ 2.5	8,856,031	△ 1.7
19 2007	14,713	△ 1.3	8,761,360	△ 1.1
20 2008	14,074	△ 4.3	8,518,989	△ 2.8
21 2009	13,599	△ 3.4	8,537,132	0.2
22 2010	13,258	△ 2.5	8,514,765	△ 0.3
23 2011	12,939	△ 2.4	8,501,212	△ 0.2

(2) 税額を品目等別に前年と比べると、リキュールは1,437億円から1,493億円（構成比11.5%）へと56億円（伸び率3.9%）、清酒は688億円から695億円（構成比5.4%）へと7億円（伸び率1.0%）増加している。

これに対し、ビールは6,412億円から6,196億円（構成比47.9%）へと216億円（伸び率△3.4%）、しょうちゅうは2,154億円から2,134億円（構成比16.5%）へと20億円（伸び率△0.9%）、発泡酒は1,288億円から1,138億円（構成比8.8%）へと150億円（伸び率△11.6%）、ウイスキー及びブランデーは317億円から314億円（構成比2.4%）へと2億円（伸び率△0.8%）それぞれ減少している（第23図参照）。

Compared to the previous year, the amount of tax revenue by item of alcoholic beverage changed as follows: liquor increased by 5.6 billion yen (rate of increase: 3.9%) from 143.7 billion yen to 149.3 billion yen (component ratio: 11.5%); Sake increased by 0.7 billion yen (rate of increase 1.0%) from 68.8 billion yen to 69.5 billion yen (component ratio :5.4%).

Beer decreased by 21.6 billion yen (rate of increase: -3.4 %) from 641.2 billion yen to 619.6 billion yen (component ratio: 47.9 %); Shochu (Japanese white distilled liquor) decreased by 2.0 billion yen (rate of increase: -0.9 %) from 215.4 billion yen to 213.4 billion yen (component ratio:16.5 %); Sparkling liquor decreased by 15.0 billion yen (rate of increase: -11.6 %) from 128.8 billion yen to 113.8 billion yen (component ratio: 8.8 %); Whisky and Brandy decreased by 0.2 billion yen (rate of increase: -0.8 %) from 317 billion yen to 314 billion yen (component ratio: 2.4 %)(see Figure 23).

(第23図) 品目等別の税額

Figure 23: Amount of tax revenue by item of alcoholic beverage

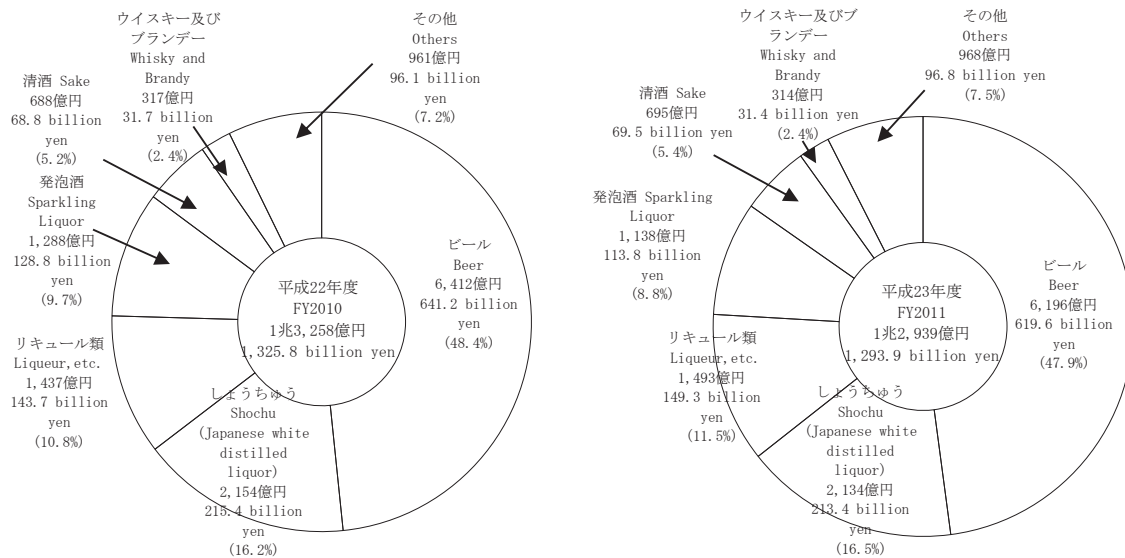

(3) 販売（消費）数量の状況を品目等別に前年と比べると、リキュールは175万kl から187万kl（構成比22.0%）へと12万kl（伸び率6.7%）、その他の醸造酒は78万kl から79万kl（構成比9.3%）へと1万kl（伸び率0.9%）、清酒は59万kl から60万kl（構成比7.1%）へと1万kl（伸び率2.1%）、ウイスキー及びブランデーは10.2万klから10.4万kl（構成比1.2%）へと0.2万kl（伸び率1.9%）増加している。

これに対し、ビールは276万kl から269万kl（構成比31.6%）へと7万kl（伸び率△2.7%）、発泡酒は95万kl から84万kl（構成比9.9%）へと11万kl（伸び率△11.6%）、しょうちゅうは92.3万kl から91.8万kl（構成比10.8%）へと0.5万kl（伸び率△0.6%）減少している。（第24図参照）。

Compared to the previous year, the volume of sales (consumption) by item of alcoholic beverage changed as follows: Liqueur, etc increased by 0.12 million kl (rate of increase: 6.7%) from 1.75 million kl to 1.87 million kl (component ratio: 22.0%); Other brewed liquors increased by 0.01 million kl (rate of increase: 0.9%) from 0.78 million kl to 0.79 million kl (component ratio: 9.3%); Sake increased by 0.01 million kl (rate of increase: 2.1%) from 0.59 million kl to 0.60 million kl (component ratio: 7.1%); Whisky and Brandy increased by 0.002 million kl (rate of increase: 1.9%) from 0.102 million kl to 0.104 million kl (component ratio :1.2%).

Beer decreased by 0.07 million kl (rate of increase: -2.7%) from 2.76 million kl to 2.69 million kl (component ratio: 31.6%); Sparkling liquor decreased by 0.11 million kl (rate of increase: -11.6%) from 0.95 million kl to 0.84 million kl (component ratio: 9.9%); Shochu decreased by 0.005 million kl (rate of increase: -0.6%) from 0.923 million kl to 0.918 million kl (component ratio: 10.8%)(see Figure 24).

(第24図) 品目等別の販売（消費）数量

Figure 24: Volume of sales (consumption) by item of alcoholic beverage

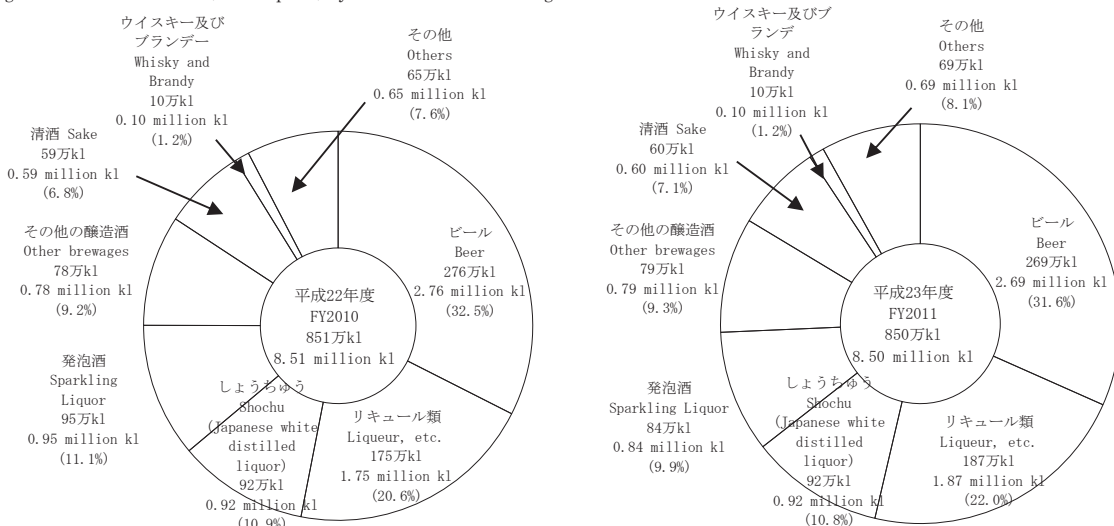

9 たばこ税及びたばこ特別税

Tobacco tax and special tobacco surtax

平成23年度におけるたばこ税及びたばこ特別税(税関分を除く)の課税数量は、1,098億本(前年1,391億本)、税額は6,504億円(同6,590億円)で、前年に比べて課税数量で294億本(伸び率△21.1%)、税額で86億円(同△1.3%)減少している(第1表参照)。

The taxable quantity of tobacco tax and special tobacco surtax (figures for custom house are not included) in FY 2011 is 109.8 billion pieces, which is 29.4 billion pieces less (rate of increase:-21.1%) than the previous year (139.1 billion pieces).

And the amount of tax is 650.4 billion yen, which is 8.6 billion yen less (-1.3%) than the previous year (659.0 billion yen)(see Table 25).

(第25表)たばこ税及びたばこ特別税の課税数量、税額

Table 25: Taxable quantity of tobacco tax and special tobacco surtax

区分 Type		課税数量 Taxable quantity	伸び率		税額 Amount of tax	伸び率	
				伸び率 Growth rate			伸び率 Growth rate
		億本 100 million pieces		%	億円 100 million yen		%
平成18年度	FY2006	1,776	△	8.2	7,380	△	2.3
19	2007	1,695	△	4.6	7,325	△	0.7
20	2008	1,617	△	4.6	6,985	△	4.6
21	2009	1,528	△	5.5	6,598	△	5.5
22	2010	1,391	△	8.9	6,590	△	0.1
23	2011	1,098	△	21.1	6,504	△	1.3

10 揮発油税及び地方揮発油税

Gasoline tax and local gasoline tax

平成23年度における揮発油税及び地方揮発油税(税関分を除く)の課税数量は、54,145千kl(前年55,992千kl)、税額は2兆9,084億円(同3兆77億円)で、前年に比べて課税数量で1,847千kl(伸び率△3.3%)減少し、税額で993億円(同△3.3%)減少している(第26表参照)。

The taxable volume of gasoline tax and local gasoline tax (except for that of the custom house) in FY 2011 is 54,145 thousand kl (for the previous year, 55,992 thousand kl), which is 1,847 thousand kl less (rate of increase -3.3%) than the previous year. And the amount of tax is 2,908.4 billion yen, which is 99.3 billion yen less (-3.3%) than previous year (3,007.7 billion yen) (see Table 26).

(第26表)揮発油税及び地方揮発油税の課税数量、税額

Table 26: Taxable volume and Amount of tax of gasoline tax and local gasoline tax

区分 Type		課税数量 Taxable quantity	伸び率		税額 Amount of tax	伸び率	
				伸び率 Growth rate			伸び率 Growth rate
		千kl Thousand KL		%	億円 100 million yen		%
平成18年度	FY2006	58,930	△	1.6	31,659	△	1.6
19	2007	58,101	△	1.4	31,213	△	1.4
20	2008	55,680	△	4.2	28,472	△	8.8
21	2009	55,646	△	0.1	29,892		5.0
22	2010	55,992		0.6	30,077		0.6
23	2011	54,145	△	3.3	29,084	△	3.3

11 航空機燃料税

Aviation fuel tax

平成23年度における航空機燃料税の課税数量は4,445千kl(前年4,571千kl)、税額は726億円(同1,043億円)で、前年に比べて課税数量で126千kl(伸び率△2.8%)、税額で317億円(同△30.4%)減少している(第3表参照)。

The taxable volume of aviation fuel tax in FY 2011 is 4,445 thousand kl, which is 126 thousand kl less (rate of increase:-2.8%) than the previous year (4,571 thousand kl). And the amount of tax is 72.6 billion yen, which is 31.7 billion yen less (-30.4%) than the previous year (104.3 billion yen)(see Table 27).

(第27表)航空機燃料税の課税数量、税額

Table 27: Taxable quantity and Amount of tax of aviation fuel tax

区分 Type		課税数量 Taxable quantity	伸び率		税額 Amount of tax	伸び率	
				伸び率 Growth rate			伸び率 Growth rate
		千kl Thousand KL		%	億円 100 million yen		%
平成18年度	FY2006	5,356		3.2	1,239		2.9
19	2007	5,257	△	1.8	1,213	△	2.1
20	2008	5,024	△	4.4	1,154	△	4.8
21	2009	4,761	△	5.2	1,090	△	5.6
22	2010	4,571	△	4.0	1,043	△	4.2
23	2011	4,445	△	2.8	726	△	30.4

12 石油ガス税

Liquefied petroleum gas tax

平成23年度における石油ガス税の課税数量は1,295千t（前年1,370千t）、税額は226億円（同240億円）で、前年に比べて課税数量で75千t（伸び率△5.5%）、税額で14億円（同△5.8%）減少している（第28表参照）。

The taxable weight of Liquefied petroleum gas tax in FY 2011 is 1,295 thousand tons, which is 75 thousand tons less (rate of increase: -5.5%) than the previous year (1,370 thousand tons). And the amount of tax is 22.6 billion yen, which is 1.4 billion yen less (-5.8%) than the previous year (24.0 billion yen) (see Table 28).

（第28表）石油ガス税の課税数量、税額

Table 28: Taxable weight of Liquefied petroleum gas tax

区分 Type		課税数量 Taxable weight	伸び率 Growth rate	税額 Amount of tax	伸び率 Growth rate
		千t Thousand tons	%	億円 100 million yen	%
平成18年度	FY2006	1,594	△ 2.0	279	△ 2.0
19	2007	1,570	△ 1.5	275	△ 1.5
20	2008	1,486	△ 5.4	260	△ 5.3
21	2009	1,409	△ 5.1	247	△ 5.1
22	2010	1,370	△ 2.8	240	△ 2.8
23	2011	1,295	△ 5.5	226	△ 5.8

13 石油石炭税

Petroleum and coal tax

平成23年度における石油石炭税（税関分を除く）の課税数量は、原油分が845千kl（前年861千kl）、ガス状炭化水素分が3,180千t（同3,339千t）、石炭分が1,825千t（同1,534千t）で、前年に比べて原油分は16千kl（伸び率△1.8%）減少し、ガス状炭化水素分は158千t（同△4.7%）減少し、石炭分は290千t（同18.9%）増加している。税額は原油分が17.3億円（前年17.6億円）、ガス状炭化水素分が34.6億円（同36.1億円）、石炭分が12.8億円（同10.7億円）で、前年に比べて原油分は0.3億円（伸び率△1.8%）減少し、ガス状炭化水素分は1.5億円（同△4.0%）減少し、石炭分は2億円（同18.9%）増加している（第29表参照）。

The taxable volume of petroleum and coal tax (figures for custom house not included) for FY 2011 is as follows: crude oil decreased by 16 thousand kiloliters (rate of increase of -1.8%) from 861 thousand kiloliters in the previous year to 845 thousand kl; gaseous hydrocarbons decreased by 158 thousand tons (-4.7%) from 3,339 thousand tons in the previous year to 3,180 thousand tons; coal increased by 290 thousand tons (18.9%) from 1,534 thousand tons in the previous year to 1,825 thousand tons. The tax amounts are as follows: crude oil decreased by 0.03 billion yen (rate of increase -1.8%) from 1.76 billion yen in the previous year to 1.73 billion yen; gaseous hydrocarbons decreased by 0.15 billion yen (-4.0%) from 3.61 billion yen in the previous year to 3.46 billion yen; coal increased by 0.2 billion yen (18.9%) from 1.07 billion yen in the previous year to 1.28 billion yen (see Table 29).

（第29表）石油石炭税の課税数量、税額

Table 29 : Taxable volume of Petroleum and coal tax

区分 type		課税数量 Taxable volume	伸び率 Growth rate	税額 Amount of tax	伸び率 Growth rate
		千kl Thousand kl	%	億円 100 million yen	%
原油 crude oil					
平成18年度	FY2006	915	△ 2.4	18.7	△ 2.4
19	2007	988	8.0	20.2	8.0
20	2008	988	△ 0.0	20.2	△ 0.0
21	2009	929	△ 6.0	19.0	△ 6.0
22	2010	861	△ 7.3	17.6	△ 7.3
23	2011	845	△ 1.8	17.3	△ 1.8
ガス状炭化水素 gaseous hydrocarbons					
平成18年度	FY2006	2,483	6.4	23.8	7.7
19	2007	2,792	12.4	29.8	25.2
20	2008	2,761	△ 1.1	29.8	△ 0.1
21	2009	3,134	13.5	33.9	13.6
22	2010	3,339	6.5	36.1	6.5
23	2011	3,180	△ 4.7	34.6	△ 4.0
石炭 coal					
平成18年度	FY2006	1,662	5.5	7.7	8.8
19	2007	1,675	0.8	11.3	48.2
20	2008	1,891	12.9	13.2	16.8
21	2009	1,587	△ 16.1	11.1	△ 16.1
22	2010	1,534	△ 3.3	10.7	△ 3.3
23	2011	1,825	18.9	12.8	18.9

14 印紙税
Stamp tax

平成23年度における印紙税（現金納付分）の税額は1,916億円（前年1,964億円）、納税人員は166千人（同166千人）で、前年に比べて税額で49億円（伸び率△2.5%）、納税人員で0.6千人（同△0.4%）減少している（第30表参照）。

The amount of stamp tax (for the part paid in cash) in FY 2011 is 191.6 billion yen, which is 4.9 billion yen less (rate of increase: -2.5%) than the previous year (196.4 billion yen).

The number of taxpayers decreased by 0.6 thousand from the previous year (166 thousand) (see Table 30).

（第30表）印紙税の税額、納税人員

Table 30: Amount of stamp tax and Number of taxpayers

区分 Type		税額 Amount of tax	伸び率 Growth rate	納税人員 Number of taxpayers	
				伸び率 Growth rate	
		億円 100 million yen	%	千人 Thousand	%
平成18年度	FY2006	2,013	△ 2.9	189	△ 0.3
19	2007	2,144	6.5	189	0.2
20	2008	2,148	0.2	189	0.1
21	2009	2,001	△ 6.9	171	△ 9.5
22	2010	1,964	△ 1.8	166	△ 3.0
23	2011	1,916	△ 2.5	166	△ 0.4

15 電源開発促進税

Promotion of power-resources development tax

平成23年度における電源開発促進税の課税電力量は8,870億kWh（前年9,318億kWh）、税額は3,326億円（同3,494億円）で、前年に比べて課税電力量で448億kWh（伸び率△4.8%）、税額で168億円（同△4.8%）減少している（第31表参照）。

The taxable volume of electricity sold of promotion of power-resources development tax in FY 2011 is 887.0 billion kWh, which is 44.8 billion kWh less (rate of increase: -4.8%) than the previous year (931.8 billion kWh).

And the amount of tax is 332.6 billion yen, which is 16.8 billion yen less (rate of increase: -4.8%) than the previous year (349.4 billion yen) (see Table 31).

（第31表）電源開発促進税の電力量、税額

Table 31 : Taxable volume of electricity sold and Amount of promotion of power-resources development tax

区分 type		販売電気の 電力量 Taxable volume of electricity sold	伸び率 Growth rate	税額 Amount of tax	
				伸び率 Growth rate	
		億kWh 100 million kWh	%	億円 100 million yen	%
平成18年度	FY2006	9,073	1.1	3,629	0.6
19	2007	9,344	3.0	3,523	△ 2.9
20	2008	9,172	△ 1.8	3,439	△ 2.4
21	2009	8,736	△ 4.8	3,276	△ 4.8
22	2010	9,318	6.7	3,494	6.7
23	2011	8,870	△ 4.8	3,326	△ 4.8

16 国税徴収
Collection of national tax

(1) 平成23年度における国税の徴収決定済額は、47兆3,565億円(前年47兆2,120億円)で、前年に比べて1,445億円(伸び率0.3%)増加している(第32表参照)。

The amount determined for collection of national tax in FY 2011 is 47,356.5 billion yen, which is 144.5 billion yen more (rate of increase: 0.3%) than the previous year (47,212.0 billion yen) (see Table 32).

(第32表) 国税の徴収決定済額
Table 32: Amount determined for collection of national tax

区分 Type	平成22年度 FY2010	構成比 Component ratio	平成23年度 FY2011	構成比 Component ratio	伸び率 Growth rate
	億円 100 million yen	%	億円 100 million yen	%	%
源泉所得税 Withholding income tax	128,389	27.2	131,563	27.8	2.5
消費税及地方消費税 Consumption tax and local consumption tax	} 132,483	28.1	} 130,610	27.6	△ 1.4
消費税 Consumption tax					
法人税 Corporation tax	103,642	22.0	105,298	22.2	1.6
揮発油税及地方道路税 Gasoline tax and local road tax	} 32,506	6.9	} 31,456	6.6	△ 3.2
揮発油税及地方揮発油税 Gasoline tax and local gasoline tax					
申告所得税 Self-assessment income tax	29,600	6.3	30,300	6.4	2.4
相続税 Inheritance tax	17,532	3.7	17,603	3.7	0.4
酒の税 Liquor tax	13,270	2.8	12,967	2.7	△ 2.3
その他 Others	14,698	3.1	13,770	2.9	△ 6.3
計 Total	472,120	100.0	473,565	100.0	0.3

(注) 「相続税」には贈与税を含む。
Note: Inheritance tax includes gift tax.

(2) 国税局別に徴収決定済額をみると、東京国税局22兆1,543億円(構成比46.8%)、大阪国税局7兆1,724億円(15.1%)、名古屋国税局4兆7,113億円(9.9%)、関東信越国税局3兆8,186億円(8.1%)となっている(第33図参照)。

Breakdown of the amount determined for collection of national tax by Regional Taxation Bureaus is as follows: Tokyo, 22,154.3 billion yen (component ratio: 46.8%); Osaka, 7,172.4 billion yen (15.1%); Nagoya, 4,711.3 billion yen (9.9%); Kanto Shinetsu, 3,818.6 billion yen (8.1%) (see Figure 33).

(第33図) 国税局別の徴収決定済額
Figure 33: Breakdown of the amount determined for collection of national tax by Regional Taxation Bureaus

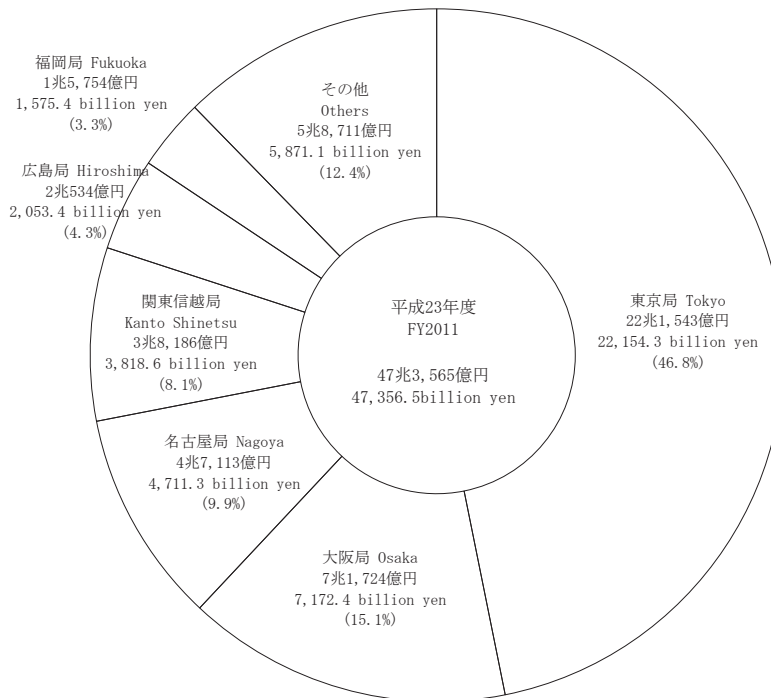

また、国税局別に主要税目の構成をみると、金沢国税局を除き、所得税が最も高い比率となっている（第34図参照）。

A breakdown of the composition of major tax types by Regional Taxation Bureaus (except for Kanazawa) shows that income tax represents the highest component rate in each Regional Taxation Bureau (see Figure 34).

（第34図）国税局別徴収決定済額の構成

Figure 34: Composition of the amount determined for collection of national tax by Regional Taxation Bureaus

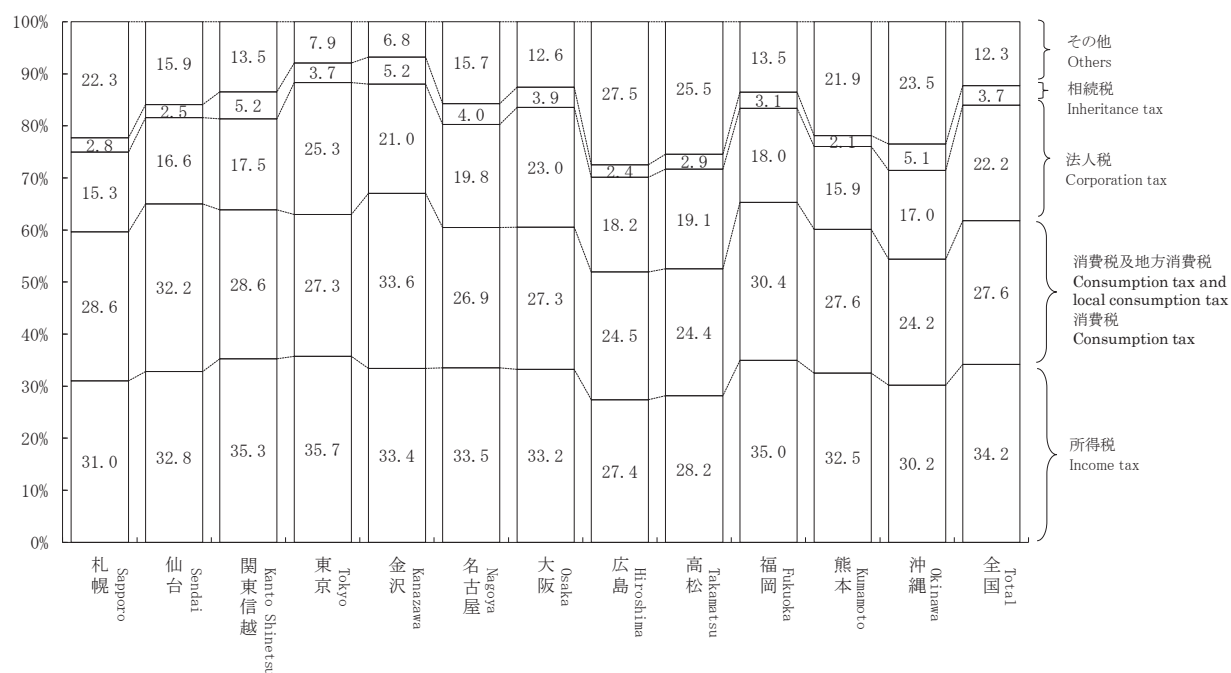

17 国税滞納

Delinquency of national tax

- (1) 平成23年度末における国税の整理中の滞納は、402.1万件（前年度403.4万件）1兆3,617億円（同1兆4,201億円）であり、前年に比べ件数は1.2万件（伸び率△0.3%）減少しており、税額も584億円（同△4.1%）減少している（第35図参照）。

As of the end of FY 2011, the number of tax delinquencies in processing is 4,021 thousand (for the previous fiscal year, 4,034 thousand) and the amount of arrears is 1,361.7 billion yen (1,420.1 billion yen). Compared to the previous year, they decreased by 12 thousand (rate of increase: -0.3%), and by 58.4 billion yen (-4.1%) respectively (see Figure 35).

（第35図）年度末における整理中の滞納の件数、税額の推移

Figure 35: Number of tax delinquencies and Amount of arrears as of the end of the fiscal year, and Changes of amount of tax

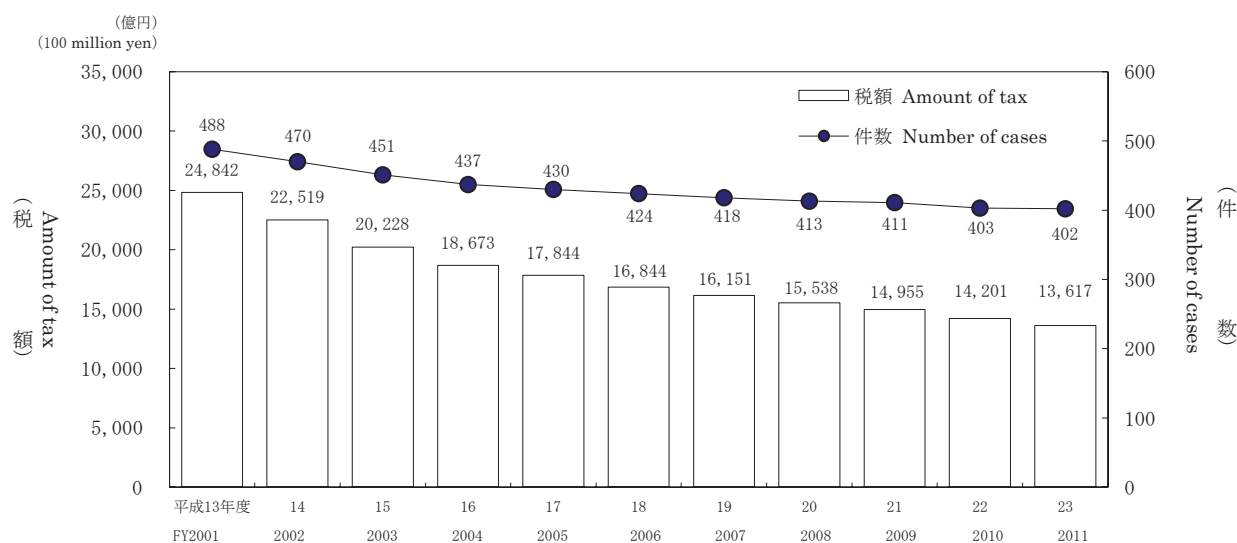

（注）地方消費税は含まない。

Note: Excluding local consumption tax.

(2) 平成23年度末における整理中の滞納額を税目別にみると、消費税4,169億円（前年度4,256億円）、申告所得税3,746億円（同3,815億円）、源泉所得税2,614億円（同2,802億円）の順になっている（第36表参照）。

A breakdown of the amount of arrears in processing by tax type is as follows: consumption tax, 416.9 billion yen (for the previous fiscal year 425.6 billion yen); Self-assessment income tax, 374.6 billion yen (381.5 billion yen); withholding income tax, 261.4 billion yen (280.2 billion yen) (see Table 36).

(第36表) 税目別の年度末における整理中の滞納

Table 36: Amount of arrears in processing by tax type

区 分 Type	平成22年度 FY2010		平成23年度 FY2011		
	件 数 Number of cases	税 額 Amount of tax	件 数 Number of cases	税 額 Amount of tax	税額の伸び率 Growth rate
	千件 Thousand	億円 100 million yen	千件 Thousand	億円 100 million yen	%
源泉所得税 Withholding income tax	770	2,802	758	2,614	△ 6.7
申告所得税 Self-assessment income tax	1,617	3,815	1,593	3,746	△ 1.8
法人税 Corporation tax	146	1,843	144	1,754	△ 4.8
相続税 Inheritance tax	30	1,452	28	1,306	△ 10.1
消費税 Consumption tax	1,463	4,256	1,492	4,169	△ 2.0
その他 Others	7	33	7	29	△ 12.1
合 計 Total	4,034	14,201	4,021	13,617	△ 4.1

(注) 1 「相続税」には贈与税を含む。
2 地方消費税は含まない。

Note : 1 Inheritance tax includes gift tax.
2 Excluding local consumption tax.

18 不服審査・訴訟事件

Administrative review/ Litigation case

(1) 平成23年度中の異議申立の発生件数は3,803件（前年度5,103件）で前年度に比べて1,300件（伸び率△25.5%）減少している。前年度から繰り越された1,386件を含む要処理件数5,189件のうち、処理済件数は4,511件で、このうち異議申立人の請求が一部又は全部認められた請求認容件数は375件（前年度476件）、割合は8.3%（前年度10.0%）となっている（第37表参照）。

The number of the requests for reinvestigation in FY 2011 is 3,803 which is 1,300 less (rate of increase: 25.5%) than the previous fiscal year (5,103).

Out of 5,189 cases necessary to dispose including 1,386 cases carried over from the previous year, 4,511 cases are already processed. From the viewpoint of disposition type, the number of cases where a part or all of claims of demurrers were accepted is 375 (for the previous fiscal year, 476), which accounts for 8.3% (10.0%) of all cases (see Table 37).

(第37表) 異議申立ての状況

Table37: Disposition of requests for reinvestigation

区 分 Type	申立て件数 Number of the requests for reinvestigation		伸び率 Growth rate	処理済件数 Number of already processed	請求認容件数 Number of claim accepted	割合 Percentage
	件 Case	%				
平成18年度 FY2006	4,301	△ 4.4	4,027	411	10.2	
19 2007	4,690	9.0	4,956	555	11.2	
20 2008	5,359	14.3	5,313	468	8.8	
21 2009	4,795	△ 10.5	4,997	591	11.8	
22 2010	5,103	6.4	4,746	476	10.0	
23 2011	3,803	△ 25.5	4,511	375	8.3	

(2) 平成23年度中の審査請求の発生件数は3,581件（前年度3,084件）で前年度に比べて497件（伸び率16.1%）増加している。前年度から繰り越された2,194件を含む要処理件数5,775件のうち、処理済件数は2,967件で、このうち審査請求人の請求が一部又は全部認められた請求認容件数は404件（前年度479件）、割合は13.6%（同12.9%）となっている（第38表参照）。

The number of the requests for reconsideration in FY 2011 is 3,581, which is 497 more (rate of increase: 16.1%) than the previous year (3,084).

Out of 5,775 cases necessary to dispose including 2,194 cases carried over from the previous year, 2,967 cases are already processed. From the viewpoint of disposition type, the number of cases where a part or all of claims of demurrers were accepted is 404 (for the previous year, 479), which accounts for 13.6% (12.9%) of all cases (see Table 38).

(第38表) 審査請求の状況

Table38: Disposition of requests for reconsideration

区 分 Type	審査請求件数 Number of requests for reconsideration		伸び率 Growth rate	処理済件数 Number of already processed	請求認容件数 Number of claim accepted	割合 Percentage
	件 Case	%				
平成18年度 FY2006	2,504	△ 15.5	2,945	361	12.3	
19 2007	2,755	10.0	2,404	304	12.6	
20 2008	2,835	2.9	2,814	415	14.7	
21 2009	3,254	14.8	2,593	384	14.8	
22 2010	3,084	△ 5.2	3,717	479	12.9	
23 2011	3,581	16.1	2,967	404	13.6	

- (3) 平成23年度中に国側を被告とした訴訟の発生件数は391件(前年度350件)で、前年度に比べて41件(伸び率11.7%)増加している。訴訟が終結した件数は380件で、このうち原告が一部又は全部勝訴した原告勝訴件数は51件(前年度27件)、割合は13.4%(前年度7.6%)となっている(第39表参照)。

The number of tax litigations brought against the government (as defendant) in FY 2011 was 391 (compared to 350 in the previous year), +41 year-on-year (+11.7% year-on-year).

During the fiscal year, final court decisions were made on 380 cases, of which court decisions partly or fully in favor of plaintiffs were made in 51 cases (compared to 27 cases in the previous year), accounting for 13.4% (up from 7.6% in the previous year) of all cases (see Table 39).

(第39表) 国側を被告とした訴訟状況

Table39: Disposition of litigation cases (government as defendant)

区分 Type	訴訟提起件数 Number of filed	伸び率 Growth rate	訴訟終結件数 Number of processed litigation cases	原告勝訴件数 Number of decisions in favor of plaintiffs	
				件数 Case	割合 Percentage
平成18年度 FY2006	401	1.8	447	80	17.9
19 2007	345	△ 14.0	387	55	14.2
20 2008	355	2.9	356	38	10.7
21 2009	339	△ 4.5	320	16	5.0
22 2010	350	3.2	354	27	7.6
23 2011	391	11.7	380	51	13.4

19 直接国税犯則事件(査察事件)

Direct national tax violation cases (criminal investigation cases)

- (1) 平成23年度における直接国税犯則事件に係る一審判決の件数は150件で、そのうち有罪件数は150件(有罪率100.0%)である(第40表参照)。

The number of first trials related to Direct National Tax Crime in FY 2011 is 150, of which the number of conviction cases is 150 (rate of conviction ruling: 100%) (see Table 40).

(第40表) 一審判決数及び有罪件数・率の累年比較

Table 40: Number of first trials, Comparison of the number and rate of conviction rulings by FY

区分 Type	判決件数 Number of first trials	有罪 Conviction ruling	
		件数 Number of conviction ruling	率 Rate
平成18年度 FY2006	160	160	100.0
19 2007	189	189	100.0
20 2008	154	154	100.0
21 2009	141	141	100.0
22 2010	152	152	100.0
23 2011	150	150	100.0

(注) 件数には、上級審からの差戻し件数を含む。

Note: The number of cases contains the sending back number of cases from the higher court.

- (2) 平成23年度における査察事件に係る脱税額は192億円で、前年度より56億円(22.6%)減少し、1件あたりの脱税額は102百万円(前年度115百万円)となっている(第42表参照)。

The amount of tax evasion involved in criminal investigation cases in FY 2011 is 19.2 billion yen, which is 5.6 billion yen less (22.6%) than the previous year. Average amount of tax evasion per case prosecuted is 102 million yen (for the previous year, 115 million yen) (see Table 42).

(第42表) 査察事件の脱税額、1件あたりの脱税額(処理した事件に係る脱税額)

Table 42: Amount of tax evasion involved in criminal investigation cases and Amount of tax evasion per case.

区分 Type	脱税額 Amount of tax evasion	伸び率 Growth rate	1件あたりの脱税額 Amount of tax evasion per case
			百万円 million yen
平成18年度 FY2006	304	10.9	138
19 2007	353	16.3	162
20 2008	351	△ 0.8	169
21 2009	290	△ 17.2	138
22 2010	248	△ 14.5	115
23 2011	192	△ 22.6	102

資料: 査察課調

Source: Criminal Investigation Division

主な統計表の収録項目一覧

List of items of major statistical tables

申告所得税

Self-Assessment Income Tax

ページ Page	統計表の種類 Type of statistical table	分類方法 Method of classification	調査項目 Survey items										調査方法 Method of survey							
			① 人員	② 所得金額	③ 所得控除額	④ 課税所得金額	⑤ 算出税額	⑥ 税額控除額	⑦ 源泉徴収税額	⑧ 申告納税額	⑨ 軽減(免除)税額	⑩ 専従者給与(控除)額								
58 64 65 66	2-1 課税状況 (1) 申告及び処理の状況 (2) 既往年分の課税状況 (3) 免除状況 (4) 都道府県別の課税状況	Statistics of Taxation Statistics of filing returns and cases processed Statistics of taxation in preceding years Statistics of exemption Statistics of taxation by prefecture	申告及び処理の 区分 Division of returns and cases processed	○	○							○			全数調査 Complete enumeration					
73 76 78	2-2 所得階級別人員 (1) 所得階級別人員 (2) 青色申告者 (3) 都道府県別の人員	Number of income earners by Income Range Number of income earners by income range Income earners filing blue returns Number of income earners by prefecture		合計所得階級 Total income range	○												全数調査 Complete enumeration			
114 116 118	2-3 所得種類別人員、所得金額 (1) 所得種類別内訳 (2) 所得種類別人員、所得金額の 累年比較 (3) 都道府県別の人員、所得金額	Number of income earners by Income Type, and Amount of Income Breakdown by income type Yearly comparison of number of income earners by income type, and amount of income Number of income earners and amount of income by prefecture			所得の種類 Income type	○	○												全数調査 Complete enumeration	
136	(4) 所得種類別(業種別)人員、 所得金額	Number of income earners by income type (business type)				○	○													
173 174 176 182 183 184	2-4 申告所得税標本調査結果 (抜粋) (1) 総括表 (2) 所得種類別表 (3) 所得控除表 (4) 税額控除表 (5) 源泉徴収税額表 (6) 専従者表	Results of Sample Survey for Self-Assessment Income Tax (excerpt) Overview Table by income type Table for income deductions Table for tax credits Table for amount of withholding income tax Table for family employee	合計所得階級 Total income range	○		○	○	○	○	○	○	○				標本調査 Sample survey				
				○	○												標本調査 Sample survey			
				○		○												標本調査 Sample survey		
				○			○												標本調査 Sample survey	
				○						○										標本調査 Sample survey
				○							○									

① Number of taxpayers

② Amount of income

③ Amount of deduction

④ Amount of taxable income

⑤ Amount of calculated tax

⑥ Amount of tax credit

⑦ Amount of withholding income tax

⑧ Amount of self-assessment income tax

⑨ Amount of reduced (exempt) tax

⑩ Amount of salary (deduction) for family employee

源泉所得税

Withholding Income Tax

ページ Page	統計表の種類 Type of statistical table	分類方法 Method of classification	調査項目 Survey items										調査方法 Method of survey			
			① 源泉徴収義務者数	② 人員	③ 支払金額	④ 給与所得 人員	⑤ 給料・手当	⑥ 賞与	⑦ 給与	⑧ 税額	⑨ 譲渡利益総額	⑩				
189	3-1 課税状況 (1) 課税状況	Statistics of Taxation Statistics of taxation														全数調査 Complete enumeration
189	(2) 加算税の状況	Statistics of additional tax														
189	(3) 源泉徴収義務者数	Number of withholding agents	○													
190	(4) 利子所得等の課税状況	Statistics of taxation on interest income, etc.			○											
190	(5) 配当所得の課税状況	Statistics of taxation on dividends			○											
192	(6) 特定口座内保管上場株式等の譲渡所得等の課税状況	Statistics of taxation on capital gains, etc., from listed shares, etc., kept in special accounts											○			
192	(7) 給与所得、退職所得の課税状況	Statistics of taxation on employment income and retirement income, etc.			○					○	○					
193	(8) 給与所得、退職所得の課税状況の累年比較	Yearly comparison of statistics of taxation on employment income and retirement income, etc.			○					○	○					
193	(9) 報酬・料金等の課税状況	Statistics of taxation on remuneration/fee, etc.			○											
194	(10) 非居住者等の課税状況	Statistics of taxation on non-residents, etc.			○											
195	(11) 都道府県別の課税状況	Breakdown of Statistics of taxation by prefecture											○			
197	3-2 民間給与実態統計調査結果(抜粋) (1) 源泉徴収義務者数、給与所得者数	Results of the Statistical Survey of Actual Statistics for Salary in the Private Sector (excerpt) Number of withholding agents and employment income earners	○			○										標本調査 Sample survey
198	(2) 給与額の累年比較	Yearly comparison of amount of salary						○	○	○						
199	(3) 給与階級別の給与所得者数、給与額	Breakdown of number of employment income earners and amount of salary by range of salary				○	○	○	○							
200	(4) 国税局別の給与所得者数、給与額	Breakdown of number of employment income earners and amount of salary by regional taxation bureaus				○	○	○	○							
201	(5) 給与所得者数、給与総額及び税額の累年比較	Yearly comparison of number of employment income earners, total amount of salary and amount of tax				○				○	○					
202	(6) 給与階級別の給与所得者数、給与総額及び税額	Breakdown of number of employment income earners, total amount of salary and amount of tax by range of salary				○				○	○					

- ① Number of withholding agents
- ② Number of taxpayers
- ③ Amount paid
- ④ Employment income
- ⑤ Number of employees

- ⑥ Salaries and Allowances
- ⑦ Bonus
- ⑧ Pay
- ⑨ Amount of tax
- ⑩ Amount of capital gains

法人税

Corporation Tax

ページ Page	統計表の種類 Type of statistical table	分類方法 Method of classification	調査項目 Survey items										調査方法 Method of survey	
			① (申告) 法人数	② 事業 年度数	③ 所得 金額	④ 欠損 金額	⑤ 営業 収入 金額	⑥ 資本 金額	⑦ 支払 配当	⑧ 留保 金額	⑨ 交際 費・ 寄付 金	⑩ 税額		
4-1	課税状況 Statistics of Taxation													
210	(1) 現事業年度分の課税状況 Statistics of taxation for current accounting period	法人の種類別 By corporation type			○								○	全数調査 Complete enumeration
210	(2) 既往事業年度分の課税状況 Statistics of taxation for preceding accounting periods			○	○								○	
211	(3) 法人数等の状況 Statistics of the number of corporations etc.		○	○	○	○								
211	(4) 加算税の状況 Statistics of additional tax												○	
212	(5) 都道府県別の課税状況 Statistics of taxation by prefecture				○	○							○	
214	(6) 都道府県別の法人数、 所得金額 Breakdown of the number of corporations and amount of income by prefecture		○		○									
4-2	法人数 Number of corporations													
216	(1) 決算期別の普通法人数 Number of ordinary corporations by settlement term	決算期別、 資本金階級別 By settlement term and by capital range	○	○	○	○								全数調査 Complete enumeration
218	(2) 業種別の普通法人数 Number of ordinary corporations by business type	業種別、 資本金階級別 By business type and by capital range	○	○	○	○								
222	(3) 都道府県別の普通法人数 Number of ordinary corporations by prefecture	都道府県別、 資本金階級別 By prefecture and by capital range	○	○	○	○								
224	(4) 所得階級・業種別の 普通法人数 Number of ordinary corporations by income value rank and business type	業種別、 所得階級別 By business type and by income range	○	○	○	○								
4-3	会社標本調査結果 (抜粋) Results of the Corporation Sample Survey (excerpt)													
231	(1) 統括表 Overview	資本金階級別 業種別 By capital range and by business range	○		○	○	○	○					○	標本調査 Sample survey
232	(2) 利益及び欠損の状況 Statistics of profit and loss		○		○	○								
233	(3) 営業収入金額及び所得率 Amount of operating revenue and income ratio				○		○							
234	(4) 益金処分 Disposition of profit								○	○		○		
235	(5) 交際費、寄附金、引当金、 減価償却費 Entertainment and social expenses, Donation, Reserve fund, and Depreciation cost										○			
236	(6) 所得階級別法人数 Number of corporations by income range	所得階級別 By income range	○											
238	(7) 資本金階級別の同非別、 青白別、組織区分別法人数 Number of corporations by capital range and by classification of family/non family corporation, by classification of blue/white return, by organization type	資本金階級別 By capital range	○											
239	(8) 業種別、資本金階級別法人数 Numbers of corporations by business type and by capital range	業種別、 資本金階級別 By business type and by capital range	○											

① Number of corporations (those filed returns)

② Number of accounting periods

③ Amount of income

④ Amount of loss

⑤ Amount of operating revenue

⑥ Amount of capital

⑦ Dividend paid

⑧ Retained income

⑨ Entertainment and social expenses / Donation

⑩ Amount of tax

相続税
Inheritance Tax

ページ Page	統計表の種類 Type of statistical table	分類方法 Method of classification	調査項目 Survey items									調査方法 Method of survey	
			① 被相続人数	② 相続人数	③ 取得財産価額	④ 課税価格	⑤ 税額控除	⑥ 相続税額	⑦ 納付(還付)税額	⑧ 法定相続人	⑨ 加算税		
242	5-1 課税状況 (1) 課税状況	Statistics of taxation											全数調査 Complete enumeration
243	(2) 課税状況の累年比較	Yearly comparison of statistics of taxation	申告及び処理の合計 Total of filing returns and cases processed	○	○	○	○	○	○	○			
243	(3) 国税局別の課税状況	Statistics of taxation by Regional Taxation Bureaus		○	○	○	○	○	○	○			
244	(4) 申告及び処理の状況	Statistics of filing returns and cases processed	申告及び処理の区分 Classification of returns and cases processed	○	○	○		○					
244	(5) 加算税の状況	Statistics of additional tax	処理 Cases processed		○							○	
245	5-2 課税価格階級別 (1) 人員、課税価格、税額	Breakdown of Taxable amount class Number of persons, Taxable value, and Amount of tax	課税価格階級別 By taxable value range	○			○			○	○		全数調査 Complete enumeration
245	(2) 法定相続人員別の被相続人数	Number of ancestors by number of legal heirs	法定相続人員別 By number of legal heirs	○							○		
246	(3) 国税局別の被相続人の数	Number of ancestors by Regional Taxation Bureaus	課税価格階級別 By taxable value range	○									
247	5-3 相続財産種類別 被相続人数、取得財産価額	Breakdown of inherited property by type Number of ancestors, value of properties acquired	取得財産の種類別 By type of inherited property	○		○	○						

- ① Number of ancestors
- ② Number of heirs
- ③ Amount of value of properties acquired
- ④ Taxable value
- ⑤ Tax credit
- ⑥ Amount of inheritance tax
- ⑦ Amount of tax payment / Amount of refund
- ⑧ Legal heir
- ⑨ Additional tax

贈 与 税

Gift Tax

ページ Page	統計表の種類 Type of statistical table	分類方法 Method of classification	調査項目 Survey items							調査方法 Method of survey
			① 人員	② 取得財産価額	③ 税額控除	④ 納付税額	⑤ 加算税	⑥ 外国税額控除後の額	⑦ 住宅取得等資金の額	
250	6-1 課税状況 (1) 課税状況	Statistics of taxation Statistics of taxation								全数調査 Complete enumeration
251	(2) 課税状況の累年比較	Yearly comparison of statistics of taxation								
251	(3) 申告及び処理の状況	Statistics of filing returns and cases processed								
252	(4) 国税局別の課税状況	Statistics of taxation by Regional Taxation Bureaus								
252	(5) 加算税の状況	Statistics of additional tax								
253	6-2 贈与財産価額階級別 (1) 人員、取得財産価額、税額	Breakdown of donated property by value range Number of persons, Value of property acquired, Amount of tax								全数調査 Complete enumeration
253	(2) 国税局別の人員（合計分）	Number of persons by Regional Taxation Bureaus (Total)								
254	6-3 贈与財産種類別 受贈人員、取得財産価額	Breakdown of Donated Property by Type Number of donees and value of property acquired								

- ① Number of persons
- ② Amount of value of properties acquired
- ③ Tax credit
- ④ Amount of tax payment
- ⑤ Additional tax
- ⑥ Amount of tax after credit for foreign tax
- ⑦ Value of the acquisition of a residence by fund donation

消 費 税

Consumption Tax

ページ Page	統計表の種類 Type of statistical table	分類方法 Method of classification	調査項目 Survey items				調査方法 Method of survey
			① 申告及び処理件数	② 納税申告額	③ 還付税額	④ 届出件数	
258	(1) 課税状況	Statistics of taxation					全数調査 Complete enumeration
259	(2) 課税事業者等届出件数	Number of notifications of taxable enterprise status for consumption tax					
259	(3) 税関分の課税状況	Statistics of taxation for custom house					
260	(4) 都道府県別課税状況等	Statistics of taxation by prefecture					

- ① Number of filing returns and cases processed
- ② Amount of tax declared
- ③ Amount of refund tax
- ④ Number of notifications

酒 税

Liquor Tax

ページ Page	統計表の種類 Type of statistical table	分類方法 Method of classification	調査項目 Survey items								調査方法 Method of survey	
			① 課税数量	② 税額	③ 製成数量	④ 販売（消費） 数量	⑤ 製造場数	⑥ 販売場数	⑦ 製造者数	⑧ 販売者数		
267	8-1 酒税関係総括表 Overview table related to liquor tax	酒類の種類数 By type of liquor	○	○	○	○	○	○				全数調査 Complete enumeration
268	8-2 課税状況 Statistics of taxation	〃	○	○								
274	8-3 製成数量 Volume of production	〃			○							
278	8-4 販売（消費）数量 Volume of sales (consumption)	〃				○						
282	8-5 免許場数 Number of licensed sites	酒類の種類別、 免許の種類別 By type of liquor, by type of license						○	○	○	○	

① Taxable volume

② Amount of tax

③ Volume of production

④ Volume of sales (consumption)

⑤ Number of licensed manufacturing factories

⑥ Number of licensed sites to sell liquors

⑦ Number of licensed manufacturers

⑧ Number of licensed distributors

その他の間接税

Other Indirect Taxes

ページ Page	統計表の種類 Type of statistical table	分類方法 Method of classification	調査項目 Survey items						調査方法 Method of survey
			① 課税状況	② 課税状況の 累年比較	③ 免除状況	④ 関係場数等	⑤ 税関分の課税 状況等	⑥ 国税局別課税 状況	
291	9 たばこ税及びたばこ特別税 Tobacco Tax and Special Tobacco Surtax		○	○	○	○	○		全数調査 Complete enumeration
293	10 揮発油税及び地方揮発油税 Gasoline Tax and Local Gasoline Tax		○	○	○	○	○		
296	11 航空機燃料税 Aviation Fuel Tax		○	○	○	○			
297	12 石油ガス税 Liquefied Petroleum Gas Tax		○	○	○	○	○		
299	13 石油石炭税 Petroleum and Coal Tax		○	○	○	○			
301	14 印紙税 Stamp Tax		○	○					
302	15 電源開発促進税 Promotion of Power-Resources Development Tax		○	○	○				

① Statistics of taxation

② Yearly comparison of statistics of taxation

③ Statistics of exemption

④ Number of involved places, etc.

⑤ Statistics of taxation for custom house

⑥ Statistics of taxation by Regional Taxation Bureaus

主な統計表の調査対象期間と調査時点

Subjects and periods covered by the survey for major statistical tables

		平成23年 2011												平成24年 2012											
		1月	2月	3月	4月	5月	6月	7月	8月	9月	10月	11月	12月	1月	2月	3月	4月	5月	6月	7月	8月	9月	10月	11月	12月
申告所得税 Self-assessment income tax	平成23年分の所得税について、平成24年3月31日までに申告又は処理したもの With respect to the income tax in 2011, of which filing returns or cases processed were completed by March 31, 2012.	所得 Income												申告又は処理 Filing returns or cases processed											
源泉所得税 Withholding income tax	平成23年分の所得税について、平成23年2月から平成24年1月までに所得税徴収高計算書の提出があったもの、及び平成24年4月30日までに法定調書の合計表の提出があったもの With respect to the income tax in 2011, of which accounting statements of the amount of tax were filed from February 2011 to January 2012, of which total tables (information returns) were filed by April 30, 2012.	所得 Income												合計表の提出 Filing total tables											
法人税 Corporation tax	平成23年4月1日から平成24年3月31日までに事業年度の終了した法人について平成24年7月31日までに申告のあったもの又は平成23年7月1日から平成24年6月30日までの間に処理したもの With respect to the corporations which ended each accounting period between April 1, 2011, and March 31, 2012, of which filing returns were completed by July 31, 2012, or cases processed and completed between July 1, 2011, and June 30, 2012.	事業年度が終了した法人 Corporations which ended each accounting period												申告 Filing returns											
相続税 Inheritance tax	平成23年中に相続が開始した被相続人から、相続、遺贈又は相続時精算課税に係る贈与により財産を取得した者（同一被相続人から財産を取得した者全員が差引税額のない場合を除く。）について、平成24年10月31日までに申告又は処理したもの With respect to those who acquire property from ancestors through inheritance, bequest or gifts under the taxation system for settlement at the time of inheritance for which said inheritances commenced during 2011 (excluding cases when all persons acquiring property from the same ancestors have no taxation balance) based upon returns filed or cases processed through October 31, 2012.	相続又は遺贈 Inheritance or bequest												申告又は処理 Filing returns or cases processed											
贈与税 Gift tax	平成23年中に財産の贈与を受けた者のうち、申告義務のある者（暦年課税のうち住宅取得等資金の非課税制度を適用した者で取得財産価額が基礎控除額を超えない場合を除く。）について、平成24年6月30日までに申告又は処理したもの Of persons acquiring property as gift during 2011, with regard to those obligated to declare those acquisitions (except persons eligible for calendar-year tax exemption for the acquisition of a residence by fund donation, under the condition that the value of the property acquired does not exceed the amount of the basic exemption), taxation performance based upon returns filed and cases processed by June 30, 2012, has been prepared.	贈与 Gift												申告又は処理 Filing returns or cases processed											
消費税 Consumption tax	平成23年4月1日から平成24年3月31日までの間に終了した課税期間分の消費税について、平成24年6月30日までに申告又は処理したもの With respect to the consumption tax, of which the taxable period ended between April 1, 2011, and March 31, 2012, and filing returns or cases processed were completed by June 30, 2012.	課税期間が終了した個人事業者 Individual enterprises which ends taxation period												申告又は処理 Filing returns or cases processed											
酒税 Liquor tax	平成23年4月1日から平成24年3月31日までの間に製造場から移出された酒類について、平成24年4月30日までに申告又は処理したもの With respect to the liquors which were shipped from manufacturing factories between April 1, 2011, and March 31, 2012, of which filing or cases processed were completed by April 30, 2012.	課税原因 Cause of taxation												申告又は処理 Filing returns or cases processed											
たばこ税及びたばこ特別税 Tobacco tax and Special tobacco surtax	平成23年4月1日から平成24年3月31日までの課税争続 Taxation achieved between April 1, 2011, and March 31, 2012.	課税原因 Cause of taxation												申告又は処理 Filing returns or cases processed											
揮発油税及び地方揮発油税 Gasoline tax and Local gasoline tax		課税原因 Cause of taxation												申告又は処理 Filing returns or cases processed											
航空機燃料税 Aviation fuel tax	平成23年4月1日から平成24年3月31日までの課税争続 Taxation achieved between April 1, 2011, and March 31, 2012.	課税原因 Cause of taxation												申告又は処理 Filing returns or cases processed											
石油ガス税 Liquefied petroleum gas tax		課税原因 Cause of taxation												申告又は処理 Filing returns or cases processed											
石油石炭税 Petroleum and coal tax	平成23年4月1日から平成24年3月31日までの課税争続 Taxation achieved between April 1, 2011, and March 31, 2012.	課税原因 Cause of taxation												申告又は処理 Filing returns or cases processed											
電源開発促進税 Promotion of power-resources development tax		課税原因 Cause of taxation												申告又は処理 Filing returns or cases processed											
印紙税 Stamp tax	平成23年4月1日から平成24年3月31日までに現金納付のあったもの With respect to the stamp tax paid in cash between April 1, 2011, and March 31, 2012.	証書等の作成 Execution of deeds, etc.												現金納付 Payment in cash											

第 I 編 総 括 編

Part I Overview

1 総 括 Overview

1 総 括 Overview

1 - 1 租税及び印紙収入 Tax and Stamp Revenues

(1) 租税及び印紙収入決算額調べ
Survey of the Amount settled of Tax and Stamp Revenues

区 分 Type		徴収決定済額 Amount determined for collection			収納済額 Collected amount	不納欠損額 Loss through non-payment	収納未済額 Amount in arrears
		本年度発生分 Accrual in current fiscal year	前年度分繰越等 Amount carried forward from the previous fiscal year, etc.	計 Total			
				①	②		③
平成13年度	FY2001	51,472,420	4,136,261	55,608,680	50,966,290	316,313	4,326,078
14	2002	47,965,356	3,828,845	51,794,201	47,554,602	298,881	3,940,719
15	2003	47,220,245	3,494,282	50,714,527	46,985,095	276,977	3,452,454
16	2004	49,902,439	3,121,290	53,023,729	49,657,990	175,363	3,190,376
17	2005	54,049,032	2,905,462	56,954,494	53,968,367	174,573	2,811,553
18	2006	56,515,533	2,635,570	59,151,104	56,417,213	166,014	2,567,877
19	2007	55,210,880	2,458,512	57,669,392	55,120,938	176,238	2,372,215
20	2008	49,064,379	2,302,927	51,367,306	48,877,807	188,437	2,301,062
21	2009	44,496,689	2,209,740	46,706,429	44,372,729	131,978	2,201,722
22	2010	45,062,308	2,149,716	47,212,024	44,939,222	130,919	2,141,883
23	2011	45,264,133	2,092,409	47,356,542	45,262,168	118,951	1,975,423
所得税 Income tax	源泉所得税 Withholding tax	12,854,972	301,336	13,156,307	12,853,919	28,509	273,880
	申告所得税 Self-assessment tax	2,568,315	461,672	3,029,987	2,617,127	23,351	389,510
	計 Subtotal	15,423,286	763,008	16,186,294	15,471,045	51,860	663,389
法人税 Corporation tax		10,301,525	228,290	10,529,815	10,296,345	19,971	213,499
相続税 Inheritance tax		1,574,856	185,407	1,760,263	1,520,194	8,496	231,573
地価税 Land value tax		-	1,525	1,525	145	28	1,351
消費税 Consumption tax		2	19,739	19,741	1,142	2,100	16,499
消費税及地方消費税 Consumption tax and local consumption tax		12,385,352	655,882	13,041,234	12,404,239	36,293	600,702
(消費税分) Consumption tax		-	-	-	9,931,839	-	-
(地方消費税分) Local consumption tax		-	-	-	2,472,399	-	-
酒税 Liquor tax		1,296,218	458	1,296,676	1,296,344	6	326
たばこ税 Tobacco tax		557,916	70	557,986	557,969	1	17
揮発油税 Gasoline tax		2,628,364	213,163	2,841,527	2,619,271	56	222,199
石油ガス税 Liquefied petroleum gas tax		11,295	208	11,503	11,303	47	153
航空機燃料税 Aviation fuel tax		49,408	13	49,421	49,409	-	12
石油石炭税 Petroleum and coal tax		5,395	147	5,541	5,389	-	153
電源開発促進税 Promotion of power resources development tax		331,380	0	331,380	331,380	-	-
自動車重量税 Motor vehicle tonnage tax		5,459	1	5,460	5,459	0	1
関税 Customs duty		-	-	-	-	-	-
とん税 Tonnage tax		-	-	-	-	-	-
その他 Others		-	936	936	32	16	888
印紙収入 Stamp revenue		296,969	543	297,512	296,756	25	731
一般会計分計 Total for General Account		44,867,425	2,069,389	46,936,813	44,866,423	118,899	1,951,492
地方道路税(特) Local road tax (SA)		1	10	11	1	6	3
地方揮発油税(特) Local gasoline tax (SA)		281,223	22,798	304,021	280,250	-	23,771
石油ガス税(譲与分)(特) Liquefied petroleum gas tax (transferred) (SA)		11,295	208	11,503	11,303	47	153
航空機燃料税(譲与分)(特) Aviation fuel tax (transferred) (SA)		14,117	4	14,120	14,117	-	3
自動車重量税(譲与分)(特) Motor vehicle tonnage tax (transferred) (SA)		3,747	1	3,747	3,747	0	0
特別とん税(特) Special tonnage tax (SA)		-	-	-	-	-	-
地方法人特別税(特) Special Local Corporation tax (SA)		-	-	-	-	-	-
たばこ特別税(特) Special tobacco surtax (SA)		86,326	0	86,327	86,326	-	0
総計 Grand Total		45,264,133	2,092,409	47,356,542	45,262,168	118,951	1,975,423

調査期間：平成23年4月1日から平成24年3月31日

- (注) 1 「徴収決定済額」の「前年度分繰越等」欄は、前年度分の収納未済額のほか、過年度に係る延納許可の取消等、延滞税の発生、減額更正等による徴収決定済額の異動を含んだものである。
- 2 「相続税」には、贈与税が含まれている。
- 3 記号※は、「区分」欄の「消費税」及び「消費税及び地方消費税」の合計から地方消費税分を除いたものである。このため、「一般会計」及び「総計」欄においては②-④=⑤とはならない。
- 4 「区分」欄の「地方道路税(特)」以下は、特別会計分である。
- 5 上記⑦欄以外の「一般会計」と「特別会計」の計数は、便宜上各税目の合計額を按分したものである。

(単位：百万円、%)

(In millions of yen, %)

還付金支払 決定済額 Amount determined for payment of refund	収納未済 額割合 Ratio of loss through non- payment	国税庁分歳入 決算額 Amount settled of NTA revenue	税関分・総務省分 郵便事業株式会社分 歳入決算額 Amount settled of Custom house and MIC and Japan Post	租税及び印紙収 入決算額 Amount settled of Tax and Stamp revenues	国税庁 決算額 の割合 Ratio of Amount settled of NTA revenue	区 Type	分
④	③/①	⑤(②-④)	⑥	⑦(⑤+⑥)	⑤/⑦		
4,745,717	7.8	44,214,849	5,753,597	49,968,445	88.5	平成13年度	FY 2001
5,366,436	7.6	40,188,290	5,655,944	45,844,234	87.7	14	2002
5,285,294	6.8	39,724,768	5,644,602	45,369,370	87.6	15	2003
5,336,624	6.0	42,335,084	5,767,846	48,102,930	88.0	16	2004
5,970,528	4.9	45,946,097	6,344,405	52,290,502	87.9	17	2005
7,121,525	4.3	47,359,774	6,757,082	54,116,856	87.5	18	2006
7,542,349	4.1	45,738,468	6,917,337	52,655,804	86.9	19	2007
7,898,700	4.5	39,205,946	6,624,939	45,830,885	85.5	20	2008
8,544,292	4.7	33,927,991	6,315,277	40,243,269	84.3	21	2009
6,598,481	4.5	36,461,715	7,245,717	43,707,432	83.4	22	2010
6,249,782	4.2	37,166,749	8,008,648	45,175,396	82.3	23	2011
1,843,154	2.1	11,010,764	-	11,010,764	100.0	源泉所得税	Withholding tax
151,699	12.9	2,465,427	-	2,465,427	100.0	申告所得税	Self-assessment tax
1,994,854	4.1	13,476,192	-	13,476,192	100.0	計	Subtotal
944,919	2.0	9,351,426	-	9,351,426	100.0	法人	Corporation tax
45,813	13.2	1,474,381	-	1,474,381	100.0	相続	Inheritance tax
-	88.6	145	-	145	100.0	地価	Land value tax
6	83.6	※ 7,376,118	2,818,479	※ 10,194,597	※ 72.4	消費	Consumption tax
3,183,620	4.6	-	-	-	-	消費税及地方消費	Consumption tax and local consumption tax
2,556,858	-	-	-	-	-	(消費税分)	Consumption tax
626,762	-	-	-	-	-	(地方消費税分)	Local consumption tax
1,779	0.0	1,294,565	74,752	1,369,318	94.5	酒	Liquor tax
31	0.0	557,938	473,609	1,031,547	54.1	たばこ	Tobacco tax
23	7.8	2,619,248	29,151	2,648,399	98.9	揮発油	Gasoline tax
3	1.3	11,301	-	11,301	100.0	石油ガス	Liquefied petroleum gas tax
3,163	0.0	46,247	-	46,247	100.0	航空機燃料	Aviation fuel tax
60,258	2.8	△ 54,869	573,972	519,103	-	石油石炭	Petroleum and coal tax
1	0.0	331,379	-	331,379	100.0	電源開発促進	Promotion of power-resources development tax
6,377	0.0	△ 918	448,672	447,754	-	自動車重量	Motor vehicle tonnage tax
-	-	-	874,227	874,227	-	関税	Customs duty
-	-	-	9,681	9,681	-	とん	Tonnage tax
0	94.9	32	-	32	100.0	その他	Others
3,649	0.2	293,107	753,767	1,046,873	28.0	印紙	Stamp duty revenue
6,244,495	4.2	36,776,290	6,056,311	42,832,602	85.9	一般会計分計	Total for General Account
0	32.8	1	-	1	100.0	地方道路税(特)	Local road tax (SA)
2	7.8	280,248	3,119	283,367	98.9	地方揮発油税(特)	Local gasoline tax (SA)
3	1.3	11,301	-	11,301	100.0	石油ガス税(譲与分)(特)	Liquefied petroleum gas tax (transferred) (SA)
904	0.0	13,213	-	13,213	100.0	航空機燃料税(譲与分)(特)	Aviation fuel tax (transferred) (SA)
4,377	0.0	△ 630	307,942	307,312	-	自動車重量税(譲与分)(特)	Motor vehicle tonnage tax (transferred) (SA)
-	-	-	12,101	12,101	-	特別とん税(特)	Special tonnage tax (SA)
-	-	-	1,555,957	1,555,957	-	地方法人特別税(特)	Special Local Corporation tax (SA)
1	0.0	86,325	73,217	159,542	54.1	たばこ特別税(特)	Special tobacco surtax (SA)
6,249,782	4.2	37,166,749	8,008,648	45,175,396	82.3	総計	Grand Total

Period covered by Survey: From April 1, 2011, to March 31, 2012

Note: 1 "Amount carried forward from the previous fiscal year, etc." in the column of "Amount determined for collection" includes the changes of amount determined for collection for the past fiscal years due to canceling approval of postponing of tax payment, accrued delinquent tax, correction for reduction, etc. other than amount in arrears for the previous fiscal year.

2 The gift tax is included in the inheritance tax.

3 (※) shows the amount of consumption tax included in the column "Consumption tax and Local consumption tax". Therefore, it does not become ②・④ = ⑤ in "General account" and "Total" columns.

4 "SA" in the column "Type (SA)" and others shows Special Account revenue.

5 Figures of "General Account" and "Special Account" except for the column of ⑦ are computed proportionally from the total of each tax item for convenience.

(2) 決算額（一般会計分）の累年比較

Yearly Comparison of Amount settled (for General Account Revenue)

税 目 Tax Items	平成13年度 FY2001		14 FY2002		15 FY2003		16 FY2004		17 FY2005	
	決 算 額 Amount settled	構成比 Component ratio	決 算 額 Amount settled	構成比 Component ratio	決 算 額 Amount settled	構成比 Component ratio	決 算 額 Amount settled	構成比 Component ratio	決 算 額 Amount settled	構成比 Component ratio
1 所得 税	15,030,134	31.3	12,249,159	27.9	11,392,631	26.3	12,184,627	26.7	12,955,818	26.4
源泉所得税										
申告所得税	2,776,378	5.8	2,563,068	5.8	2,521,976	5.8	2,485,870	5.5	2,630,095	5.4
計	17,806,512	37.1	14,812,227	33.8	13,914,607	32.1	14,670,498	32.2	15,585,913	31.8
2 法人 税	10,257,791	21.4	9,523,438	21.7	10,115,194	23.1	11,443,691	25.1	13,273,567	27.1
3 相 続 税	1,674,472	3.5	1,452,891	3.3	1,442,531	3.3	1,446,457	3.2	1,565,678	3.2
4 地 価 税	767	0.0	508	0.0	298	0.0	227	0.0	167	0.0
5 消 費 税	9,767,070	20.4	9,811,538	22.4	9,712,817	22.4	9,974,306	21.9	10,583,409	21.6
6 酒 税	1,765,363	3.7	1,680,396	3.8	1,684,183	3.9	1,659,860	3.6	1,585,339	3.2
7 たばこ 税	861,438	1.8	844,101	1.9	903,158	2.1	909,737	2.0	886,737	1.8
8 揮 発 油 税	2,098,103	4.4	2,126,266	4.9	2,182,106	5.0	2,191,036	4.8	2,167,598	4.4
9 石 油 ガ ス 税	13,953	0.0	14,162	0.0	14,272	0.0	14,332	0.0	14,231	0.0
10 航 空 機 燃 料 税	88,339	0.2	90,102	0.2	90,950	0.2	88,006	0.2	88,589	0.2
11 石 油 石 炭 税	471,808	1.0	463,445	1.1	478,339	1.1	480,274	1.1	493,126	1.0
12 電 源 開 発 促 進 税	-	-	-	-	-	-	-	-	-	-
13 自 動 車 重 量 税	853,600	1.8	847,977	1.9	767,086	1.8	748,847	1.6	757,420	1.5
14 関 税	851,838	1.8	793,642	1.8	802,860	1.9	817,659	1.8	885,669	1.8
15 と ん 税	8,557	0.0	8,725	0.0	8,809	0.0	9,036	0.0	9,116	0.0
16 そ の 他	△ 277	-	38	0.0	113	0.0	24	0.0	48	0.0
17 印 紙 収 入	1,428,773	3.0	1,363,750	3.1	1,165,079	2.7	1,135,024	2.5	1,168,832	2.4
18 合 計	47,948,108	100.0	43,833,205	100.0	43,282,403	100.0	45,589,013	100.0	49,065,439	100.0

(注) この表は、「(1)租税及び印紙収入決算額調べ」の「租税及び印紙収入決算額⑦」欄の一般会計分の累年比較を示したものである。

1 Income tax (withholding tax, self-assessment tax, Total)	7 Tobacco tax	13 Motor vehicle tonnage tax
2 Corporation tax	8 Gasoline tax	14 Customs duty
3 Inheritance tax	9 Liquefied petroleum gas tax	15 Tonnage tax
4 Land value tax	10 Aviation fuel tax	16 Others
5 Consumption tax	11 Petroleum and coal tax	17 Stamp revenue
6 Liquor tax	12 Promotion of power-resources development tax	18 Grand Total

(単位：百万円、%)
(In millions of yen, %)

18 FY2006		19 FY2007		20 FY2008		21 FY2009		22 FY2010		23 FY2011		税 目 Tax Items
決 算 額 Amount settled	構成比 Componen t ratio	決 算 額 Amount settled	構成比 Componen t ratio	決 算 額 Amount settled	構成比 Componen t ratio	決 算 額 Amount settled	構成比 Componen t ratio	決 算 額 Amount settled	構成比 Componen t ratio	決 算 額 Amount settled	構成比 Componen t ratio	
11,494,252	23.4	12,928,501	25.3	12,161,180	27.5	10,499,519	27.1	10,677,036	25.7	11,010,764	25.7	源泉所得稅
2,559,842	5.2	3,151,542	6.2	2,823,894	6.4	2,414,368	6.2	2,307,316	5.6	2,465,427	5.8	申告所得稅
14,054,094	28.6	16,080,043	31.5	14,985,074	33.9	12,913,887	33.3	12,984,351	31.3	13,476,192	31.5	所 得 稅 計
14,917,877	30.4	14,744,398	28.9	10,010,600	22.6	6,356,407	16.4	8,967,688	21.6	9,351,426	21.8	法 人 稅
1,518,585	3.1	1,502,560	2.9	1,454,907	3.3	1,349,778	3.5	1,250,439	3.0	1,474,381	3.4	相 続 稅
685	0.0	224	0.0	121	0.0	43	0.0	56	0.0	145	0.0	地 価 稅
10,463,331	21.3	10,271,861	20.1	9,968,893	22.5	9,807,541	25.3	10,033,311	24.2	10,194,597	23.8	消 費 稅
1,547,297	3.2	1,524,183	3.0	1,461,367	3.3	1,416,756	3.7	1,389,290	3.3	1,369,318	3.2	酒 稅
927,169	1.9	925,346	1.8	850,859	1.9	822,383	2.1	907,671	2.2	1,031,547	2.4	た ば こ 稅
2,117,375	4.3	2,110,543	4.1	1,889,385	4.3	2,715,189	7.0	2,750,101	6.6	2,648,399	6.2	揮 発 油 稅
13,973	0.0	13,666	0.0	12,976	0.0	12,324	0.0	11,888	0.0	11,301	0.0	石 油 ガ ス 稅
90,493	0.2	88,039	0.2	83,578	0.2	79,266	0.2	74,931	0.2	46,247	0.1	航 空 機 燃 料 稅
511,726	1.0	512,851	1.0	511,044	1.2	486,791	1.3	501,932	1.2	519,103	1.2	石 油 石 炭 稅
-	-	352,157	0.7	340,472	0.8	329,277	0.9	349,166	0.8	331,379	0.8	電 源 開 発 促 進 稅
734,953	1.5	739,857	1.5	717,047	1.6	635,112	1.6	446,541	1.1	447,754	1.0	自 動 車 重 量 稅
944,021	1.9	940,991	1.8	883,109	2.0	731,880	1.9	785,881	1.9	874,227	2.0	関 稅
9,306	0.0	9,645	0.0	9,427	0.0	8,851	0.0	9,512	0.0	9,681	0.0	と ん 稅
43	0.0	38	0.0	22	0.0	20	0.0	14	0.0	32	0.0	そ の 他
1,218,125	2.5	1,201,845	2.4	1,088,425	2.5	1,067,572	2.8	1,024,021	2.5	1,046,873	2.4	印 紙 収 入
49,069,052	100.0	51,018,246	100.0	44,267,304	100.0	38,733,076	100.0	41,486,794	100.0	42,832,602	100.0	合 計

Note: This table shows yearly comparison of the part for general account revenues in the column of "Amount settled of Tax and Stamp revenues ㊦" of "Survey of the Amount settled of Tax and Stamp Revenues".

(3) 国税収入構成（直接税・間接税等）の累年比較

Yearly Comparison of Composition of National Tax Revenue (Direct tax, Indirect tax)

年 度 Fiscal Year	国 税 National tax					国税・地方税計 Total of National tax and Local tax				
	直接税 Direct tax	間接税等 Indirect tax	計 Total	割 合 Percentage		直接税 Direct tax	間接税等 Indirect tax	計 Total	割 合 Percentage	
				直接税 Direct tax	間接税等 Indirect tax				直接税 Direct tax	間接税等 Indirect tax
	億円 100 million yen	億円 100 million yen	億円 100 million yen	%	%	億円 100 million yen	億円 100 million yen	億円 100 million yen	%	%
平成13 FY2001	297,393	202,291	499,684	59.5	40.5	593,753	261,419	855,172	69.4	30.6
14 2002	257,891	200,551	458,442	56.3	43.7	534,216	258,011	792,227	67.4	32.6
15 2003	254,727	198,967	453,694	56.1	43.9	524,493	255,858	780,351	67.2	32.8
16 2004	279,858	201,171	481,029	58.2	41.8	556,131	260,286	816,417	68.1	31.9
17 2005	315,413	207,492	522,905	60.3	39.7	605,181	265,769	870,949	69.5	30.5
18 2006	335,007	206,162	541,169	61.9	38.1	640,998	265,235	906,231	70.7	29.3
19 2007	323,273	203,285	526,558	61.4	38.6	668,234	260,992	929,226	71.9	28.1
20 2008	264,507	193,802	458,309	57.7	42.3	606,048	247,845	853,894	71.0	29.0
21 2009	212,941	189,492	402,433	52.9	47.1	513,770	240,492	754,262	68.1	31.9
22 2010	246,255	190,849	437,074	56.3	43.7	536,362	243,875	780,237	68.7	31.3
23 2011	258,581	193,173	451,754	57.2	42.8	547,423	246,046	793,468	69.0	31.0

資料：財務省主税局調

(注) 1 国税、地方税ともに決算額である。

2 国税収入には特別会計分を含んでいる。

Source: Tax Bureau, Ministry of Finance

Note: 1 Both figures of National and Local tax are settlements.

2 National tax revenue includes Special Account Revenue.

(4) 国税収入構成（直接税・間接税等）の国際比較

International Comparison of Composition of National Revenue (Direct tax, Indirect tax)

(単位：%)

(In Percent)

年 度 Fiscal Year	日 本 Japan		アメリカ U.S.A.		イギリス U.K.		ドイツ Germany		フランス France		イタリア Italy	
	直接税 Direct tax	間接税等 Indirect tax	直接税 Direct tax	間接税等 Indirect tax	直接税 Direct tax	間接税等 Indirect tax	直接税 Direct tax	間接税等 Indirect tax	直接税 Direct tax	間接税等 Indirect tax	直接税 Direct tax	間接税等 Indirect tax
平成13 FY2001	59.5	40.5	93.2	6.8	58.3	41.7	43.0	57.0	44.7	55.3	54.4	45.6
14 2002	56.3	43.7	92.3	7.7	57.2	42.8	42.3	57.7	43.1	56.9	52.9	47.1
15 2003	56.1	43.9	91.6	8.4	56.2	43.8	41.7	58.3	42.8	57.2	51.5	48.5
16 2004	58.2	41.8	91.8	8.2	57.1	42.9	41.2	58.8	41.2	58.8	50.6	49.4
17 2005	60.3	39.7	92.7	7.3	59.2	40.8	41.4	58.6	41.1	58.9	50.7	49.3
18 2006	61.9	38.1	93.5	6.5	60.0	40.0	43.4	56.6	41.9	58.1	52.2	47.8
19 2007	61.4	38.6	94.5	5.5	59.6	40.4	43.7	56.3	42.0	58.0	53.6	46.4
20 2008	57.7	42.3	94.0	6.0	61.2	38.8	44.9	55.1	42.4	57.6	55.1	44.9
21 2009	52.9	47.1	92.7	7.3	59.7	40.3	41.6	58.4	40.6	59.4	55.0	45.0
22 2010	56.3	43.7	92.3	7.7	58.5	41.5	41.3	58.7	43.0	57.0	53.4	46.6
23 2011	57.2	42.8

資料：財務省主税局調

Source: Tax Bureau, Ministry of Finance

(5) 歳出及び歳入に対する租税収入の累年比較

Yearly Comparison of Ratio of Tax Revenue to Annual Revenue and Expenditure

年 度 Fiscal Year	一般会計歳出総額 Total of General Account Expenditure ①	一般会計歳入総額 Total of General Account Revenue ②	租税及び印紙収入 Tax and Stamp revenues ③	割 合 Percentage	
				③ / ①	③ / ②
	億円 100 million yen	億円 100 million yen	億円 100 million yen	%	%
平成13 FY2001	848,111	869,030	479,481	56.5	55.2
14 2002	836,743	872,890	438,332	52.4	50.2
15 2003	824,160	856,228	432,824	52.5	50.6
16 2004	848,968	888,975	455,890	53.7	51.3
17 2005	855,196	890,003	490,654	57.4	55.1
18 2006	814,455	844,127	490,691	60.2	58.1
19 2007	818,426	845,535	510,182	62.3	60.3
20 2008	846,974	892,082	442,673	52.3	49.6
21 2009	1,009,734	1,071,142	387,331	38.4	36.2
22 2010	953,123	1,005,346	414,868	43.5	41.3
23 2011	1,007,154	1,099,795	428,326	42.5	38.9

資料：財務省主税局調

(注) 各年度とも決算額である。

Source: Tax Bureau, Ministry of Finance

Note: Figures for each fiscal year are settlements.

(6) 歳出及び歳入に対する租税収入の国際比較

International Comparison of Ratio of Tax Revenue to Annual Revenue and Expenditure

国 名 Name of the country	歳 出 額 Amount of Annual Expenditure ①	歳 入 額 Amount of Annual Revenue ②	国 税 収 入 National Tax Revenue ③	割 合 Percentage	
				③ / ①	③ / ②
	億ドル 100 million dollars	億ドル 100 million dollars	億ドル 100 million dollars	%	%
アメリカ U.S.A.	36,031	14,847	13,819	38.4	93.1
イギリス U.K.	百万ポンド Million pounds	百万ポンド Million pounds	百万ポンド Million pounds		
	514,197	405,204	379,078	73.7	93.6
ドイツ Germany	百万ユーロ Million euros	百万ユーロ Million euros	百万ユーロ Million euros		
	321,019	321,019	272,447	84.9	84.9
フランス France	百万ユーロ Million euros	百万ユーロ Million euros	百万ユーロ Million euros		
	449,713	360,795	339,413	75.5	94.1
イタリア Italy	百万ユーロ Million euros	百万ユーロ Million euros	百万ユーロ Million euros		
	501,963	436,389	402,811	80.2	92.3

資料：財務省主税局調

(注) 1 平成23年分(年度)

2 アメリカは会計年度(10月～9月)計数(歳入額及び国税収入は社会保障税を控除した額)である。

3 イギリスは年度実績額である。

4 ドイツは暦年計数である。

5 フランスは会計年度(1月～12月)の実績見込額である。

6 イタリアは決算額である。

7 アメリカ、イギリス、フランスについては歳入額に公債発行による収入を含めていない。

Source: Tax Bureau, Ministry of Finance

Note: 1 2011 (FY).

2 With respect to the US, the figures are computed by fiscal year (from October to September). (As for the Amount of Annual Revenue and National Tax Revenue, social security tax is deducted from these amounts.)

3 The figures of the UK are provisional appraisals by calendar year.

4 With respect to Germany, the figures are computed by calendar year.

5 The figures of France are estimates for the fiscal year (from January to December).

6 The figures of Italy are settlements.

7 The income by public debt issue is not included in the amount of the annual revenue for the United States, Britain, and France.

1-2 国民所得に対する租税負担率

Ratio of Tax Burden to National Income

(1) 租税負担率の累年比較

Yearly Comparison of Ratio of Tax Burden

年度 Fiscal Year	国民所得 National Income	租 税 負 担 額 Amount of Tax Burden			負 担 率 Ratio of Tax Burden		1人当たり 国民所得 National Income per Capita	1人当たり租税負担額 Amount of Tax Burden per Capita		人 口 Population
		国 税 National Tax	地方税 Local Tax	国 税、 地方税計 Total of National Tax and Local Tax	国 税 National Tax	国 税、 地方税計 Total of National Tax and Local Tax		国 税 National Tax	国 税、 地方税計 Total of National Tax and Local Tax	
	億円 100 million yen	億円 100 million yen	億円 100 million yen	億円 100 million yen	%	%	円 Yen	円 Yen	円 Yen	万人 10 thousand
平成13 FY 2001	3,667,838	499,684	355,488	855,172	13.6	23.3	2,883,294	392,802	672,252	12,721
14 2002	3,638,901	458,442	333,785	792,227	12.6	21.8	2,855,160	359,703	621,598	12,745
15 2003	3,681,009	453,694	326,657	780,351	12.3	21.2	2,882,996	355,337	611,177	12,768
16 2004	3,701,166	481,029	335,388	816,417	13.0	22.1	2,897,195	376,539	639,074	12,775
17 2005	3,741,251	522,905	348,044	870,949	14.0	23.3	2,928,114	409,255	681,654	12,777
18 2006	3,781,903	541,169	365,062	906,231	14.3	24.0	2,957,384	423,185	708,657	12,788
19 2007	3,812,392	526,558	402,668	929,226	13.8	24.4	2,978,431	411,373	725,958	12,800
20 2008	3,550,380	458,309	395,585	853,894	12.9	24.1	2,772,651	357,914	666,844	12,805
21 2009	3,443,848	402,433	351,830	754,263	11.7	21.9	2,689,876	314,327	589,130	12,803
22 2010	3,523,103	437,074	343,163	780,237	12.4	22.1	2,751,779	341,384	609,417	12,803
23 2011	3,467,557	451,754	341,714	793,468	13.0	22.9	2,714,543	353,651	621,159	12,774

資料：財務省主税局調

(注) 1 国民所得は、内閣府の「国民経済計算(93SNA)」による実績値である。

2 人口は毎月全国推計人口(総務省)の年度平均である。

Source: Tax Bureau, Ministry of Finance

Note: 1 Figures for national income are actual amounts computed on the basis of "National Economic Accounting (93 System of National Accounts: 93SNA) by Cabinet Office.

2 Figures for population are averages for the fiscal year derived from "Monthly Estimate of National Population" (Ministry of Internal Affairs and Communications).

(2) 租税負担率の国際比較

International Comparison of Ratio of Tax Burden

国 名 Name of the country	国民所得 National Income	租 税 負 担 額 Amount of Tax Burden			負 担 率 Ratio of Tax Burden		1人当たり 国民所得 National Income per Capita	1人当たり租税負担額 Amount of Tax Burden per Capita		人 口 Population
		国 税 National Tax	州税、 地方税 State Tax and Local Tax	国 税、州税 地方税計 Total of National Tax and State Tax and Local Tax	国 税 National Tax	国 税、 州税 地方税計 Total of National Tax and State Tax and Local Tax		国 税 National Tax	国 税、州税 地方税計 Total of National Tax and State Tax and Local Tax	
	億ドル 100 million dollars	億ドル 100 million dollars	億ドル 100 million dollars	億ドル 100 million dollars	%	%	ドル Dollars	ドル Dollars	ドル Dollars	万人 10 thousand
アメリカ U.S.A.	118,134	13,557	13,123	26,680	11.5	22.6	(3,096,205)	(355,319)	(699,263)	30,905
イギリス U.K.	1,135,707	387,941	25,927	413,868	34.2	36.4	(2,371,300)	(810,002)	(864,136)	6,226
ドイツ Germany	1,919,230	286,626	261,933	548,559	14.9	28.6	(2,437,862)	(364,081)	(696,796)	8,188
フランス France	1,454,147	422,288	89,337	511,625	29.0	35.2	(2,401,717)	(697,465)	(845,017)	6,297
イタリア Italy	1,081,914	355,504	102,365	457,869	32.9	42.3	(1,860,342)	(611,286)	(787,302)	6,048

資料：財務省主税局調

(注) 1 各国とも平成22年分(年度)である。

2 ()内は日本円に換算したものである。

Source: Tax Bureau, Ministry of Finance

Note: 1 Figures for 2010 (FY2010) are shown for each country.

2 Figures in brackets are converted into yen.

1-3 国税庁機構図

平成 23 年度 定員：56,263 人

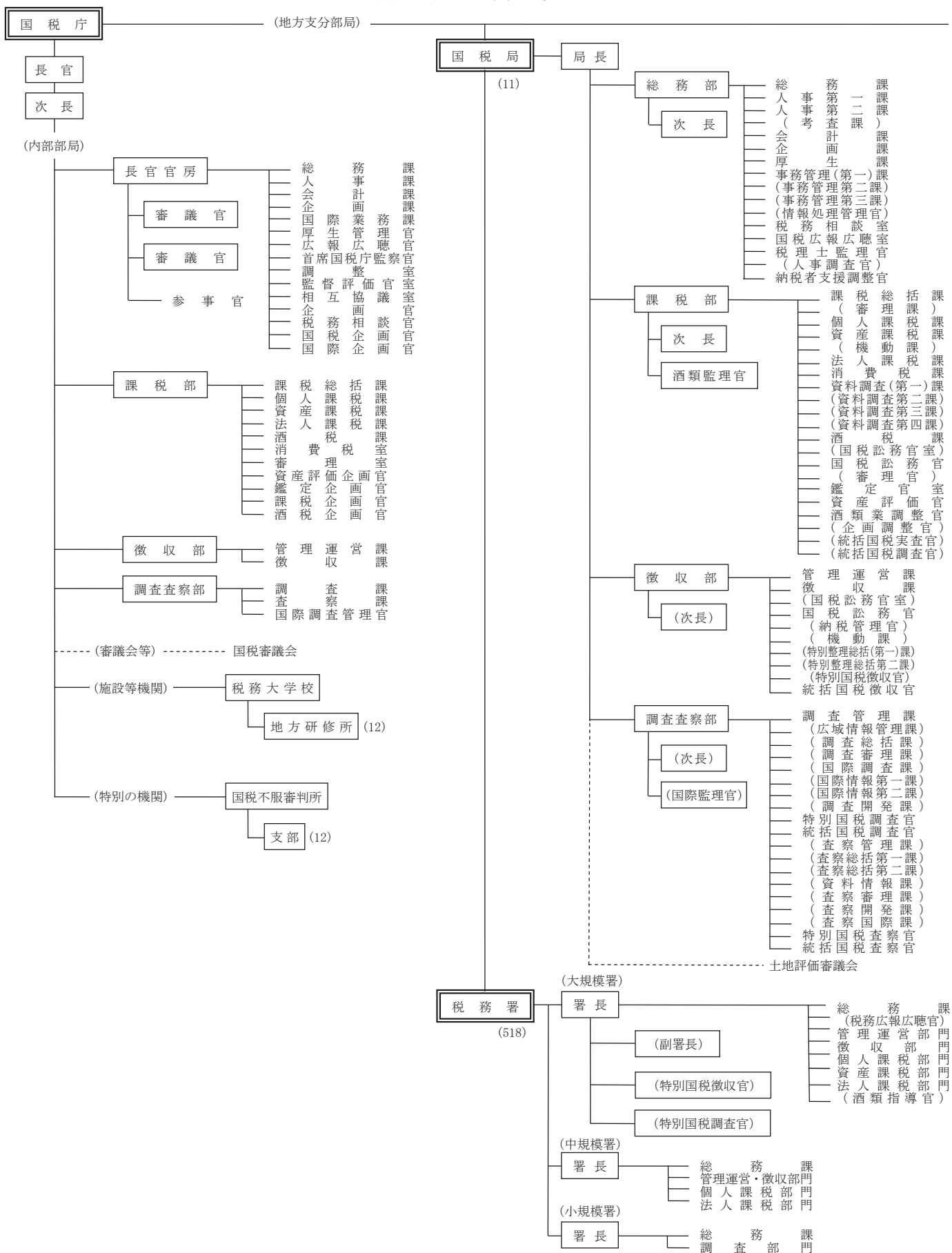

1 - 3 Organization Chart of National Tax Agency

(FY2011) (Number of persons: 56,263)

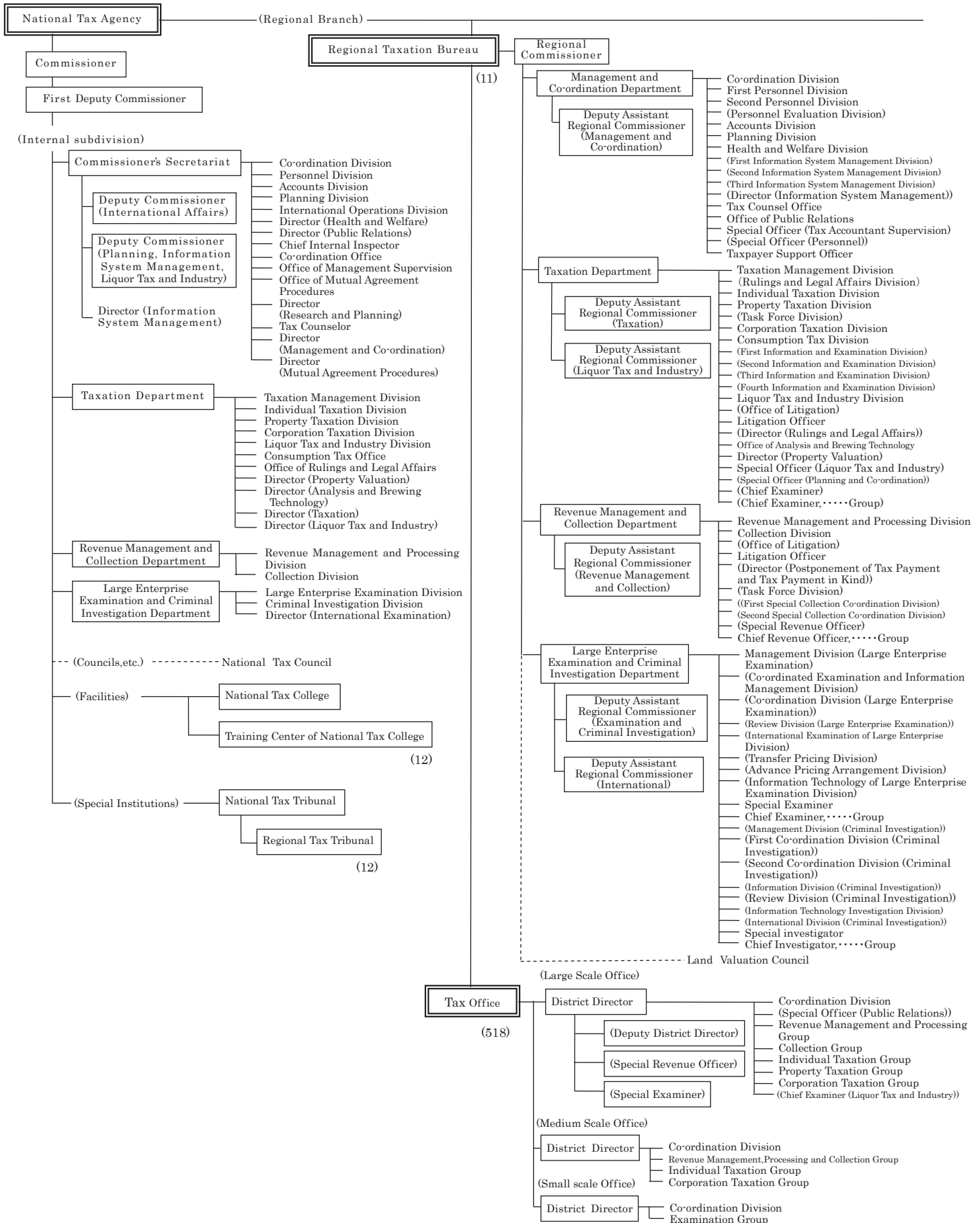

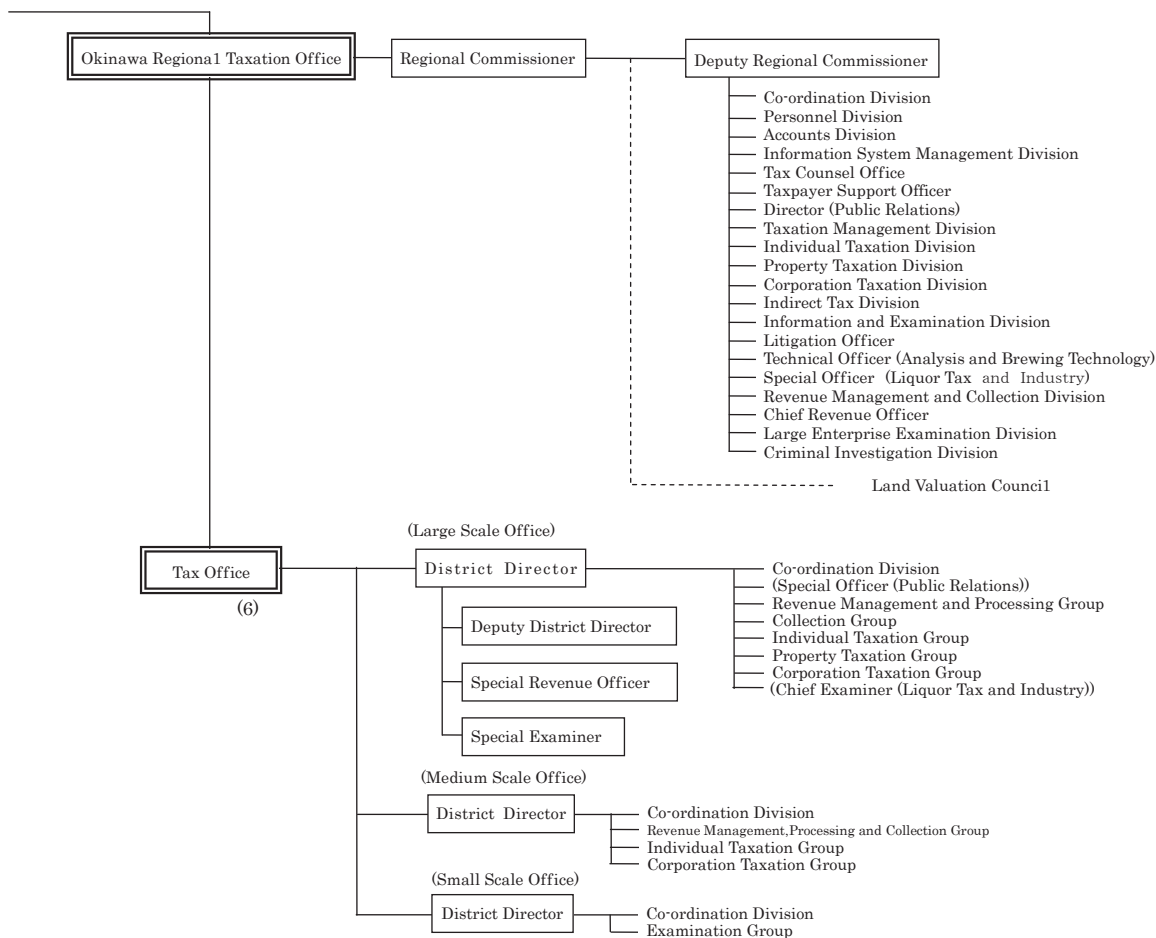

Note:

- 1 The Taxation Departments of Regional Taxation Bureaus other than Kanazawa, Takamatsu, and Kumamoto are composed as follows:
First Taxation Department, and Second Taxation Department
- 2 The Examination and Criminal Investigation Departments of Tokyo, Nagoya and Osaka Regional Taxation Bureaus are composed as follows:
Tokyo: First Examination Department, Second Examination Department Third Examination Department, Fourth Examination Department, and Criminal Investigation Department
Nagoya: Examination Department and Criminal Investigation Department
Osaka: First Examination Department, Second Examination Department, and Criminal Investigation Department
- 3 Organization of Regional Taxation Bureau and Taxation Office written in brackets are those which are not located in every Bureau/Office.

1-4 管区表

Table of District under Jurisdiction

(1) 都道府県別面積、人口、税務署数等

Area, Population, and Number of Taxation offices by prefecture

国税局・都道府県 Regional Taxation Bureau / Prefecture		面積 Area	世帯数 Number of Households	人口 Population	税務署数 Number of Taxation Offices	市数 Number of Cities	町数 Number of Towns	村数 Number of Villages
		km ²	千世帯 Thousand	千人 Thousand		特別区 Special ward	区 Ward	(21)
札幌 Sapporo	北海道 Hokkaido	83,457	2,686	5,474	30	35	区 10	129
仙台 Sendai	青森 Aomori	9,645	577	1,383	7	10		22
	岩手 Iwate	15,279	506	1,318	9	13		15
	宮城 Miyagi	6,862	918	2,303	10	13	区 5	21
	秋田 Akita	11,636	421	1,086	8	13		9
	山形 Yamagata	6,652	401	1,160	8	13		19
	福島 Fukushima	13,783	747	1,992	10	13		31
	計 Total	66,952	3,572	9,242	52	75	区 5	117
関東信越 Kanto Shinetsu	茨城 Ibaraki	6,096	1,142	2,960	8	32		10
	栃木 Tochigi	6,408	766	1,989	8	14		12
	群馬 Gunma	6,362	778	1,991	9	12		15
	埼玉 Saitama	3,768	2,979	7,150	15	39	区 10	23
	新潟 Niigata	10,364	860	2,365	13	20	区 8	6
	長野 Nagano	13,105	825	2,146	10	19		23
	計 Total	48,810	7,351	18,600	63	136	区 18	89
東京 Tokyo	千葉 Chiba	5,082	2,617	6,148	14	36	区 6	17
	東京 Tokyo	2,104	6,390	12,699	48	26	特区 23	5
	神奈川 Kanagawa	2,416	3,994	8,917	18	19	区 28	13
	山梨 Yamanashi	4,201	340	856	4	13		8
	計 Total	14,227	13,340	28,620	84	94	特区 23	34
金沢 Kanazawa	富山 Toyama	2,046	394	1,088	4	10		4
	石川 Ishikawa	4,186	452	1,157	5	11		8
	福井 Fukui	4,190	276	803	6	9		8
計 Total	12,624	1,121	3,047	15	30		20	
名古屋 Nagoya	岐阜 Gifu	9,768	757	2,069	7	21		19
	静岡 Shizuoka	7,255	1,464	3,751	13	23	区 10	12
	愛知 Aichi	5,116	2,947	7,263	20	38	区 16	14
	三重 Mie	5,762	728	1,839	8	14		15
	計 Total	29,344	5,896	14,921	48	96	区 26	60
大阪 Osaka	滋賀 Shiga	3,767	525	1,394	7	13		6
	京都 Kyoto	4,613	1,133	2,543	13	15	区 11	10
	大阪 Osaka	1,901	3,964	8,680	31	33	区 31	9
	兵庫 Hyogo	8,396	2,382	5,572	21	29	区 9	12
	奈良 Nara	3,691	565	1,401	4	12		15
	和歌山 Wakayama	4,726	432	1,019	7	9		20
	計 Total	27,346	9,001	20,609	83	111	区 51	72
広島 Hiroshima	鳥取 Tottori	3,507	228	589	3	4		14
	島根 Shimane	6,708	279	713	7	8		10
	岡山 Okayama	7,010	794	1,932	13	15	区 4	10
	広島 Hiroshima	8,480	1,239	2,847	16	14	区 8	9
	山口 Yamaguchi	6,114	647	1,445	11	13		6
計 Total	31,922	3,187	7,526	50	54	区 12	49	
高松 Takamatsu	徳島 Tokushima	4,147	324	787	6	8		15
	香川 Kagawa	1,862	417	1,006	6	8		9
	愛媛 Ehime	5,679	635	1,441	8	11		9
	高知 Kochi	7,105	350	760	6	11		17
計 Total	18,807	1,726	3,994	26	38		50	
福岡 Fukuoka	福岡 Fukuoka	4,847	2,222	5,049	18	28	区 14	30
	佐賀 Saga	2,440	315	853	5	10		10
	長崎 Nagasaki	4,106	616	1,431	8	13		8
	計 Total	11,525	3,153	7,334	31	51	区 14	48
熊本 Kumamoto	熊本 Kumamoto	7,268	744	1,822	10	14	区 5	23
	大分 Oita	5,100	514	1,197	9	14		3
	宮崎 Miyazaki	6,795	508	1,144	6	9		14
	鹿児島 Kagoshima	9,045	793	1,706	11	19		20
	計 Total	30,670	2,559	5,869	36	56		60
沖縄 Okinawa	沖縄 Okinawa	2,277	579	1,423	6	11		11
全国計 Grand Total		377,960	54,171	126,660	524	787	特区 23	175
								748
								(190)
								184

(注) 1 面積は、国土地理院調べによる（平成24年10月1日現在）。国税局計、全国計が内訳と不適合であるのは、境界未定分を国税局計、全国計に含めたためである。
 2 世帯数、人口は総務省調べによる（平成24年3月31日現在）。
 3 税務署数は、平成24年7月10日現在による。
 4 市、町、村数は、総務省調べによる（平成24年4月1日現在）。
 5 「市数」及び「町数」欄の「特区」及び「区」の計数は本書には含まれていない。
 6 () 内は、北方領土を含んだ計数である。

Note:1 Figures for area are based on the survey by the Geographical Survey Institute, Ministry of Land infrastructure and Transport (as of October 1, 2012). The discrepancy between total by Regional Taxation Bureaus or grand total and total of specific figures comes from the fact that total by Regional Taxation Bureaus or grand total include figures for areas with borders undetermined.
 2 The numbers of households and population are based on the survey by the Ministry of Internal Affairs and Communications (as of March 31, 2012).
 3 The numbers of taxation offices as of July 10, 2012, are listed.
 4 The numbers of cities, towns and villages are based on the survey by the Ministry of Internal Affairs and Communications (as of April 1, 2012).
 5 Figures for "Special ward" and "ward" in the columns of "Number of Cities" and "Number of Towns" are Extra in this book.
 6 Figures in brackets include the six villages of the Northern Territories.

(2) 国税局の管轄区域

District under Jurisdiction of Regional Taxation Bureau

名称 Name	所在地 Location
国税庁 National Tax Agency	東京都千代田区霞が関3丁目1番1号 3-1-1 Kasumigaseki, Chiyoda ku, Tokyo
札幌国税局 Sapporo Regional Taxation Bureau	札幌市中央区大通西10丁目 10 Odori-nishi, Chuo Ku, Sapporo City
仙台国税局 Sendai Regional Taxation Bureau	仙台市青葉区本町3丁目3番1号 3-3-1 Honcho, Aoba Ku, Sendai City
関東信越国税局 Kanto Shinetsu Regional Taxation Bureau	さいたま市中央区新都心1番地1 1-1 Shin-toshin, Chuo Ku, Saitama City
東京国税局 Tokyo Regional Taxation Bureau	東京都千代田区大手町1丁目3番3号 1-3-3 Otemachi, Chiyoda ku, Tokyo
金沢国税局 Kanazawa Regional Taxation Bureau	金沢市広坂2丁目2番60号 2-2-60 Hirosaka, Kanazawa City
名古屋国税局 Nagoya Regional Taxation Bureau	名古屋市中区三の丸3丁目3番2号 3-3-2 Sannomaru, Naka Ku, Nagoya City
大阪国税局 Osaka Regional Taxation Bureau	大阪市中央区大手前1丁目5番63号 1-5-63 Otemae, Chuo Ku, Osaka City
広島国税局 Hiroshima Regional Taxation Bureau	広島市中区上八丁堀6番30号 6-30 Kami-Hachobori, Naka Ku, Hiroshima City
高松国税局 Takamatsu Regional Taxation Bureau	高松市天神前2番10号 2-10 Tenjinmae, Takamatsu City
福岡国税局 Fukuoka Regional Taxation Bureau	福岡市博多区博多駅東2丁目11番1号 2-11-1 Hakataeki-higashi, Hakata Ku, Fukuoka City
熊本国税局 Kumamoto Regional Taxation Bureau	熊本市二の丸1番2号 1-2 Ninomaru, Kumamoto City
沖縄国税事務所 Okinawa Regional Taxation Office	那覇市旭町9番地 9 Asahicho, Naha City

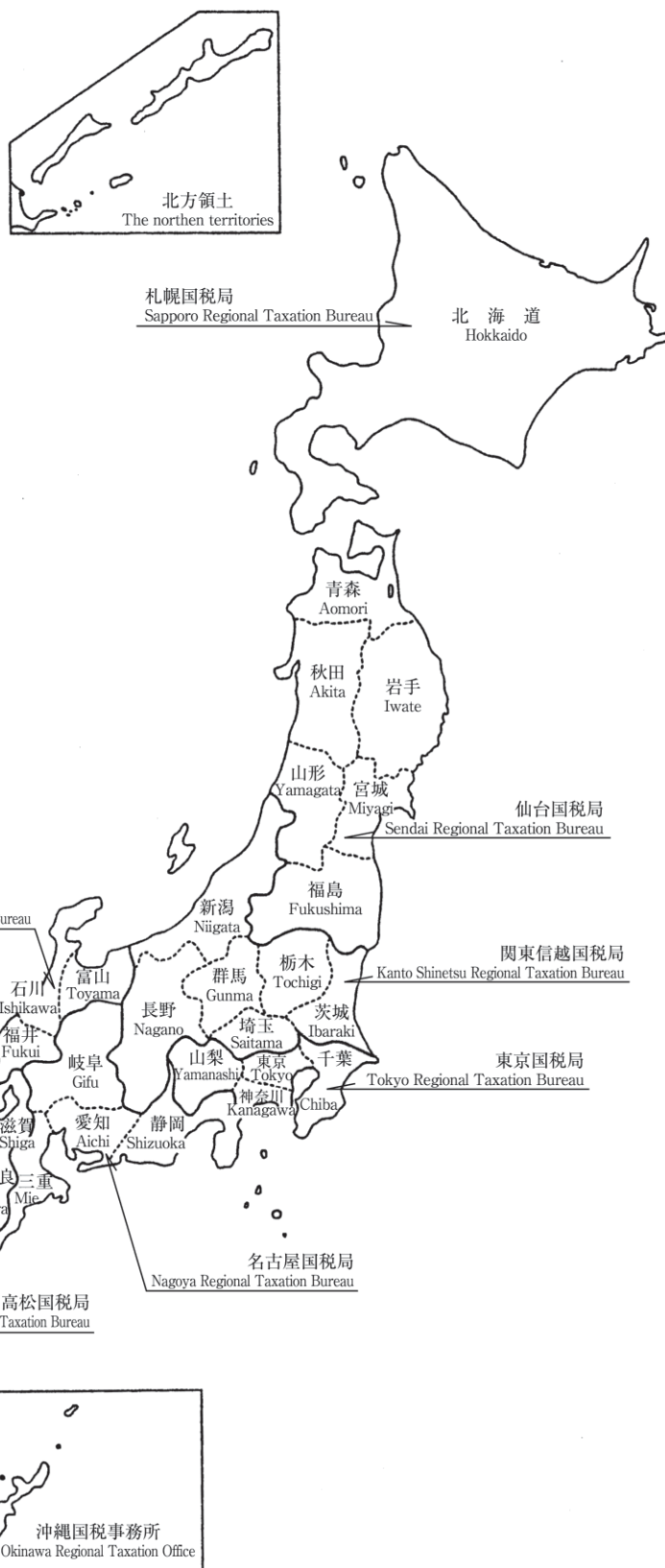

第Ⅱ編 直接国税編

PART II Direct National Tax

2	申告所得税	Self-assessment Income Tax
3	源泉所得税	Withholding Income Tax
4	法人税	Corporation Tax
5	相続税	Inheritance Tax
6	贈与税	Gift Tax

2 申告所得税

Self-assessment Income Tax

統計表を見る方のために
For the people who use the statistical table

1 利用上の注意 Notes on use

この章は、平成23年1月1日から12月31日までの間の所得について、平成24年3月31日までに確定申告、修正申告又は更正決定等による申告所得税の課税の事績を、全数調査又は標本調査の方法で調査・集計したものである。したがって、給与所得者等で源泉徴収による納税額があっても確定申告等を要しない者は、調査の対象から除かれている。

This section shows the statistics of taxation of self-assessed tax by March 31, 2012, with final returns, amended returns or reassessments, for the income earned between January 1 and December 31 in 2011. Figures were surveyed and computed based on the method of complete survey or sample survey.

Therefore, the people who do not need to file final returns after the payment through withholding system are not subject to the survey.

2 人員の集計方法について Aggregation of number of taxpayers

(1) 「2-1 課税状況」及び「2-2 所得階級別人員」
"2-1 Statistics of Taxation" and "2-2 Number of Taxpayers by Income Range"

所得者区分 Type of income earners	所得者の定義 Definition of income earners
事業所得者 Operating income earners	各種所得の金額のうち事業所得の金額が他の各種所得の金額の合計額より大きい者を掲げた。 Income earners whose operating income is larger than the total of all other income.
その他所得者 Other income earners	各種の所得を有する者で、事業所得者以外の者を掲げた。 Income earners not classified as operating income earners.
不動産所得者 Real estate income earners	その他所得者で、利子所得、配当所得、給与所得、退職所得、山林所得、譲渡所得、一時所得、雑所得の金額のいずれよりも不動産所得の金額の方が大きい者を掲げた。 Other income earners whose real estate income is larger than any one of the following: interest income, dividend income, employment income, retirement income, forestry income, capital gains, occasional income, and miscellaneous income.
給与所得者 Employment income earners	その他所得者で、利子所得、配当所得、不動産所得、退職所得、山林所得、譲渡所得、一時所得、雑所得の金額のいずれよりも給与所得の金額の方が大きい者を掲げた。 Other income earners whose employment income is larger than any one of the following: interest income, dividend income, real estate income, retirement income, forestry income, capital gains, occasional income, and miscellaneous income.
雑所得者 Miscellaneous income earners	その他所得者で、利子所得、配当所得、不動産所得、給与所得、退職所得、山林所得、譲渡所得、一時所得の金額のいずれよりも雑所得の金額の方が大きい者を掲げた。 Other income earners whose miscellaneous income is larger than any one of the following: interest income, dividend income, real estate income, employment income, retirement income, forestry income, capital gains, and occasional income.
他の区分に該当しない所得者 Income earners not otherwise classified	その他所得者のうち、不動産所得者、給与所得者、雑所得者以外の者を掲げた。 Other income earners not classified as real estate earners, employment income earners or miscellaneous income earners.

(注) 上記の判定を行う場合の各種所得の金額について

- 各種所得の金額の計算上生じた損失額がある場合には、その損失額はなしとした。
- 総合課税の長期譲渡所得の金額又は一時所得の金額がある場合には、それぞれその金額の2分の1に相当する金額とした。
- 分離課税の譲渡所得の金額がある場合には、その金額から譲渡所得の特別控除額を控除した後の金額とした。

(Note) Computation of income for the purpose of the above classifications

- No amount of loss has been considered for the purpose of computing each income.
- Only 50% of long-term capital gains subject to comprehensive taxation or occasional income have been considered for the purpose of computing such gains or income.
- Capital gains subject to separate taxation are considered after subtracting the special deduction applicable to such capital gains.

(2) 「2-3 所得種類別人員、所得金額」
 "2-3 Number of income earners by Income Type, and Amount of Income"

所得区分 Type of income	主たるもの Main	従たるもの Secondary
事業所得 Operating income	営業等所得及び農業所得の人員の合計を掲げた。 Total number of business income earners and farm earner.	各種所得金額を有する者を掲げた（主たるに計上される場合を除く）。 Number of each type of income earner (except for those counted as "main").
営業等所得 Business income	各種所得の金額のうち営業等所得の金額が他の各種所得の金額のいずれよりも大きい者を掲げた。 Number of income earners whose business income is the largest of all types of income.	
農業所得 Farm income	各種所得の金額のうち農業所得の金額が他の各種所得の金額のいずれよりも大きい者を掲げた。 Number of income earners whose farm income is the largest of all types of income.	
利子所得 Interest income	各種所得の金額のうち利子所得の金額が他の各種所得の金額のいずれよりも大きい者を掲げた。 Number of income earners whose interest income is the largest of all types of income.	
配当所得 Dividend income	各種所得の金額のうち配当所得の金額（申告分離課税を選択した上場株式等にかかる配当所得を含む。）が他の各種所得の金額のいずれよりも大きい者を掲げた。 Number of income earners whose dividend income (including those arising from listed shares for which separate self-assessment taxation is elected) is the largest of all types of income.	
不動産所得 Real estate income	各種所得の金額のうち不動産所得の金額が他の各種所得の金額のいずれよりも大きい者を掲げた。 Number of income earners whose real estate income is the largest of all types of income.	
給与所得 Employment income	各種所得の金額のうち給与所得の金額が他の各種所得の金額のいずれよりも大きい者を掲げた。 Number of income earners whose employment income is the largest of all types of income.	
総合譲渡所得 Comprehensive capital gains	各種所得の金額のうち総合譲渡所得の金額が他の各種所得の金額のいずれよりも大きい者を掲げた。 Number of income earners whose comprehensive capital gains is the largest of all types of income.	
一時所得 Occasional income	各種所得の金額のうち一時所得の金額が他の各種所得の金額のいずれよりも大きい者を掲げた。 Number of income earners whose occasional income is the largest of all types of income.	
雑所得 Miscellaneous income	各種所得の金額のうち雑所得の金額が他の各種所得の金額のいずれよりも大きい者、またはいずれにも該当しない者を掲げた。 Number of income earners whose miscellaneous income is the largest of all types of income, or those not classified as any other type of income earner.	
分離短期譲渡所得 Short-term separate capital gains	各種所得の金額のうち分離短期譲渡所得の金額が他の各種所得の金額のいずれよりも大きい者を掲げた。 Number of income earners whose short-term separate capital gains is the largest of all types of income.	
分離長期譲渡所得 Long-term separate capital gains	各種所得の金額のうち分離長期譲渡所得の金額が他の各種所得の金額のいずれよりも大きい者を掲げた。 Number of income earners whose long-term separate capital gains is the largest of all types of income.	
株式等の譲渡所得等 Capital gains of stocks, etc.	各種所得の金額のうち株式等の譲渡所得等の金額が他の各種所得の金額のいずれよりも大きい者を掲げた。 Number of income earners whose capital gains of stocks, etc. is the largest of all types of income.	
山林所得 Timber income	各種所得の金額のうち山林所得の金額が他の各種所得の金額のいずれよりも大きい者を掲げた。 Number of income earners whose timber income is the largest of all types of income.	
退職所得 Retirement income	各種所得の金額のうち退職所得の金額が他の各種所得の金額のいずれよりも大きい者を掲げた。 Number of income earners whose retirement income is the largest of all types of income.	

2 申告所得税

3 申告所得税の税率等（課税所得金額又は課税退職所得金額に対して）（平成23年分）
Rate of self-assessed income tax to taxable income or taxable retirement income (for 2011)

課税所得金額 Amount of taxable income	税率 Tax rate (%)	控除額 Amount of deduction (yen)
195 万円未満の場合 Under 1.95 million yen	5%	0 円
330 万円未満の場合 Under 3.3 million yen	10	97,500
695 万円未満の場合 Under 6.95 million yen	20	427,500
900 万円未満の場合 Under 9 million yen	23	636,000
1,800 万円未満の場合 Under 18 million yen	33	1,536,000
1,800 万円以上の場合 More than 18 million yen	40	2,796,000

4 申告所得税の主な諸控除等（平成23年分）

(1) 所得控除

- イ 基礎控除 380,000円
- ロ 配偶者控除 380,000円
ただし、
老人控除対象配偶者 480,000円
- ハ 配偶者特別控除

配偶者の合計所得金額	控除額
380,000円まで	0円
380,001円から 399,999円まで	380,000円
400,000円から 449,999円まで	360,000円
450,000円から 499,999円まで	310,000円
500,000円から 549,999円まで	260,000円
550,000円から 599,999円まで	210,000円
600,000円から 649,999円まで	160,000円
650,000円から 699,999円まで	110,000円
700,000円から 749,999円まで	60,000円
750,000円から 759,999円まで	30,000円
760,000円以上	0円

- ニ 扶養控除 380,000円
ただし、
特定扶養親族 630,000円
老人扶養親族のうち同居老親等 580,000円
老人扶養親族のうち同居老親等以外 480,000円

- ホ 雑損控除 次の (イ) 又は (ロ) のいずれか多い方の金額
(イ) 災害等の損失額で総所得金額等の10%を超える金額
(ロ) 災害関連支出の金額で50,000円を超える金額

- ヘ 医療費控除 支払った医療費から100,000円と総所得金額等の5%とのいずれか少ない方の金額を控除した金額
(最高200万円)

ト 生命保険料控除

- (イ) 一般の生命保険料
支払保険料の金額に応じて次の区分の金額
- A 25,000円以下の場合
全額
- B 25,000円を超え50,000円以下の場合
支払保険料×1/2 +12,500円

4 Principal deductions under self-assessed income tax (for 2011)

(1) Exemptions and deductions from income

- A. Standard deduction 380,000 yen
- B. Standard spousal exemption 380,000 yen
Elderly spouse exemption 480,000 yen

C. Special spousal exemption

Spouse's total income	Amount of deduction
Up to 380,000 yen	0 yen
From 380,001 yen to 399,999 yen	380,000 yen
From 400,000 yen to 449,999 yen	360,000 yen
From 450,000 yen to 499,999 yen	310,000 yen
From 500,000 yen to 549,999 yen	260,000 yen
From 550,000 yen to 599,999 yen	210,000 yen
From 600,000 yen to 649,999 yen	160,000 yen
From 650,000 yen to 699,999 yen	110,000 yen
From 700,000 yen to 749,999 yen	60,000 yen
From 750,000 yen to 759,999 yen	30,000 yen
More than 760,000 yen	0 yen

- D. Standard dependency exemption 380,000 yen

- Exemption for a designated dependent 630,000 yen
- Exemption for a cohabitating, elderly dependent parent 580,000 yen
- Exemption for elderly dependent other than a cohabitating parent 480,000 yen

E. Casualty loss deduction

The larger of either of the following amounts:

- (a) The portion of casualty loss that exceeds 10% of total net income
- (b) The portion of expenses related to casualty loss, etc. that exceeds 50,000 yen

F. Deduction for medical expenses

Actual medical expenses minus the smaller of the following amounts (maximum deduction of: 2 million yen):

- (a) 100,000 yen
- (b) 5% of total net income

G. Deduction for life insurance premiums

- (a) Standard life insurance premiums
- (i) Premiums paid up to 25,000 yen: the full amount
- (ii) Premiums paid between 25,000 and 50,000 yen: premiums paid × 1/2 + 12,500 yen

- C 50,000円を超える場合
支払保険料×1/4 + 25,000円 (最高5万円)
- (v) 個人年金保険料
(イ)の計算に同じ
- (ハ) (イ)と(v)がある場合
(イ)と(v)の合計
- チ 社会保険料控除 …… 支払った社会保険料の全額
- リ 地震保険料控除
(イ) 地震保険料
支払保険料の金額に応じて次の区分の金額
- A 50,000円以下の場合
全額
- B 50,000円を超える場合
50,000円
- (ロ) 旧長期損害保険料
支払保険料の金額に応じて次の区分の金額
- A 10,000円以下の場合
全額
- B 10,000円を超え20,000円以下の場合
支払保険料 × 1/2 + 5,000円
- C 20,000円を超える場合
15,000円
- (ハ) (イ)と(ロ)がある場合
(イ)と(ロ)の合計 (最高50,000円)
- ヌ 小規模企業共済等掛金控除 …… 支払った小規模企業共済掛金(旧第2種共済掛金を除く)、確定拠出年金法の個人型年金加入者掛金及び心身障害者扶養共済掛金の合計額
- ル 障害者、寡婦、寡夫、勤労学生控除 …… 270,000円
- ただし、特別障害者 …… 400,000円
同居特別障害者 …… 750,000円
特定の寡婦 …… 350,000円
- ロ 寄附金控除
- | | | |
|--|---|---------|
| 震災関連寄附金以外の
特定寄附金の額の合計額+寄附金の額の
(注1) 合計額 | 震災関連
+earthquake
-related donation (note:1) | -2,000円 |
| (注2) | | |

(注1) 所得金額の合計額の40%相当額を限度とする。
(注2) 所得金額の合計額の80%相当額を限度とする。

(参考) 震災関連寄附金
国又は東日本大震災により著しい被害が生じた地方公共団体に支出した寄附金及び東日本大震災に関連する寄附金で、一定の要件を満たすものとして財務大臣が指定した寄附金をいう。

- (iii) Premiums paid over 50,000 yen:
premiums paid × 1/4 + 25,000 yen (maximum deduction:
50,000 yen)
- (b) Private pension insurance premiums
The same calculation method as (a)
- (c) In the case where both (a) and (b) have been paid
Total calculated deductions from (a) and (b)
- H. Deduction for social insurance premiums
The full amount of social insurance premiums paid
- I. Deduction for earthquake insurance premiums
- (a) Standard earthquake insurance premiums
(i) Premiums paid up to 50,000 yen:
the full amount
(ii) Premiums paid over 50,000 yen:
50,000 yen
- (b) Previous long-term casualty insurance premiums
(i) Premiums paid up to 10,000 yen:
the full amount
(ii) Premiums paid between 10,000 and 20,000 yen:
premiums paid × 1/2 + 5,000 yen
(iii) Premiums paid over 20,000 yen:
15,000 yen
- (c) In the case where both (a) and (b) have been paid
Total calculated deductions from (a) and (b)
(maximum: 50,000 yen)
- J. Deduction for premiums paid into mutual aid societies for small businesses, etc.
The total amount of premiums paid into mutual aid societies for small businesses (contracts with the previous Type 2 Aid Corporation are not included), of private pension premiums under the Defined Contribution Pension Act, and of premiums paid into mutual aid societies for people with disabilities
- K. Exemption for persons with disabilities,
Widows, widowers, and working students …… 270,000 yen
Exemption for persons with severe disabilities … 400,000 yen
Exemption for cohabitating dependents with
severe disabilities …… 750,000 yen
Exemption for designated widows …… 350,000 yen
- L. Deductions for donations
- | | | |
|---|----------------------------------|------------|
| Amount of donation other
than that of earthquake
-related donation (note:1) | +earthquake
-related donation | -2,000 yen |
| (note:2) | | |

(note:1) The maximum amount is set at the amount equivalent to 40% of the total income.
(note:2) The maximum amount is set at the amount equivalent to 80% of the total income.

(Reference) Earthquake related donation
Donations made to the government of Japan or local authorities of areas that suffered significant damage from the Great East Japan Earthquake and donations in connection with the Great East Japan Earthquake, which satisfy certain conditions designated by the Minister of Finance.

(2) 税額控除

イ 配当控除 … 原則として、①剰余金の配当等に係る配当所得の金額の10%と、②特定証券投資信託の収益の分配に係る配当所得の金額の5%との合計額（課税総所得金額が1,000万円を超える場合、その超える金額に対応する配当については、①は5%、②は2.5%）。

ただし、基金利息、特定外貨建等証券投資信託の収益の分配金、投資法人の投資口の配当等、外国法人からの配当金や確定申告しないこと又は申告分離課税を選択した配当所得等は配当控除の対象とならない。

ロ 外国税額控除 … 外国所得税のうち、次の算式により計算した控除限度額までの金額

$$\text{控除限度額} = \frac{\text{その年分の所得税額}}{\text{その年分の所得総額}} \times \frac{\text{その年分の国外所得総額}}{\text{その年分の所得総額}}$$

ハ （特定増改築等）住宅借入金等特別控除
家屋の新築・購入・増改築をした場合に次のとおり適用される。

A 平成11年1月1日から平成12年12月31日までの間に居住の用に供した場合

$$\left[\begin{array}{l} \text{住宅の取得等に係る} \\ \text{借入金又は債務の年} \\ \text{末残高 5,000万円以} \\ \text{下の部分の金額} \end{array} \right] \times 0.5\% \cdots \rightarrow \left[\begin{array}{l} \text{100円未満の} \\ \text{端数切捨て} \end{array} \right]$$

(最高25万円)

B 平成13年1月1日から平成13年6月30日までの間に居住の用に供した場合

$$\left[\begin{array}{l} \text{住宅の取得等に係る} \\ \text{借入金又は債務の年} \\ \text{末残高 5,000万円以} \\ \text{下の部分の金額} \end{array} \right] \times 0.75\% \cdots \rightarrow \left[\begin{array}{l} \text{100円未満の} \\ \text{端数切捨て} \end{array} \right]$$

(最高37万5千円)

C 平成14年1月1日から平成16年12月31日までの間に居住の用に供した場合

$$\left[\begin{array}{l} \text{住宅の取得等に係る} \\ \text{借入金又は債務の年} \\ \text{末残高 5,000万円以} \\ \text{下の部分の金額} \end{array} \right] \times 1\% \cdots \rightarrow \left[\begin{array}{l} \text{100円未満の} \\ \text{端数切捨て} \end{array} \right]$$

(最高50万円)

D 平成17年中に居住の用に供した場合

$$\left[\begin{array}{l} \text{住宅の取得等に係る} \\ \text{借入金又は債務の年} \\ \text{末残高 4,000万円以} \\ \text{下の部分の金額} \end{array} \right] \times 1\% \cdots \rightarrow \left[\begin{array}{l} \text{100円未満の} \\ \text{端数切捨て} \end{array} \right]$$

(最高40万円)

E 平成18年中に居住の用に供した場合

$$\left[\begin{array}{l} \text{住宅の取得等に係る} \\ \text{借入金又は債務の年} \\ \text{末残高 3,000万円以} \\ \text{下の部分の金額} \end{array} \right] \times 1\% \cdots \rightarrow \left[\begin{array}{l} \text{100円未満の} \\ \text{端数切捨て} \end{array} \right]$$

(最高30万円)

(2) Tax credits

A. Tax credit for dividends

In principle, the tax credit for dividends is the total of (1) 10% of dividend income from profits and (2) 5% of dividend income from revenue on specific securities investment funds. (If total taxable income exceeds 10 million yen, the tax credit for dividends on the portion of income over 10 million yen is 5% for (1) and 2.5% for (2).) However, interest on endowment, dividends of profits from specified securities in foreign currency investment funds, dividends of profits from securities investment trusts (except for specified securities investment trusts), dividends of profits from investments by investment firms, dividends from foreign corporations, and dividend income not reported in a final return cannot be used to calculate the tax credit for dividends.

B. Foreign tax credit

The portion of foreign income tax up to the deduction limit computed according to the following formula:

$$\text{Deduction limit} = \frac{\text{Amount of income tax for the year}}{\text{Total income for the year}} \times \frac{\text{Total income from sources outside Japan for the year}}{\text{Total income for the year}}$$

C. Special credit for loans relating to a dwelling (specific additions or improvements, etc.)

This credit is for housing loans toward the construction of, purchase of, or additions and improvements to a dwelling (referred to in the calculations as "acquisition, etc."), and applies as follows.

(a) For housing loans acquired between January 1, 1999, and December 31, 2000:

$$\left[\begin{array}{l} \text{The year-end balance} \\ \text{up to 50 million yen of} \\ \text{borrowings or debt} \\ \text{incurred toward} \\ \text{acquisition, etc. of a} \\ \text{residence} \end{array} \right] \times 0.5\% \cdots \rightarrow \left[\begin{array}{l} \text{Rounded down to} \\ \text{the nearest 100} \\ \text{yen} \end{array} \right]$$

(250,000 yen maximum)

(b) For housing loans acquired between January 1, 2001, and June 30, 2001:

$$\left[\begin{array}{l} \text{The year-end balance} \\ \text{up to 50 million yen of} \\ \text{borrowings or debt} \\ \text{incurred toward} \\ \text{acquisition, etc. of a} \\ \text{residence} \end{array} \right] \times 0.75\% \cdots \rightarrow \left[\begin{array}{l} \text{Rounded down to} \\ \text{the nearest 100} \\ \text{yen} \end{array} \right]$$

(375,000 yen maximum)

(c) For housing loans acquired between January 1, 2002, and December 31, 2004:

$$\left[\begin{array}{l} \text{The year-end balance} \\ \text{up to 50 million yen of} \\ \text{borrowings or debt} \\ \text{incurred toward} \\ \text{acquisition, etc. of a} \\ \text{residence} \end{array} \right] \times 1\% \cdots \rightarrow \left[\begin{array}{l} \text{Rounded down to the} \\ \text{nearest 100 yen} \\ \text{(500,000 yen maximum)} \end{array} \right]$$

(d) For housing loans acquired in 2005:

$$\left[\begin{array}{l} \text{The year-end balance} \\ \text{up to 40 million yen of} \\ \text{borrowings or debt} \\ \text{incurred toward} \\ \text{acquisition, etc. of a} \\ \text{residence} \end{array} \right] \times 1\% \cdots \rightarrow \left[\begin{array}{l} \text{Rounded down to the} \\ \text{nearest 100 yen} \\ \text{(400,000 yen maximum)} \end{array} \right]$$

(e) For housing loans acquired in 2006:

$$\left[\begin{array}{l} \text{The year-end balance} \\ \text{up to 30 million yen of} \\ \text{borrowings or debt} \\ \text{incurred toward} \\ \text{acquisition, etc. of a} \\ \text{residence} \end{array} \right] \times 1\% \cdots \rightarrow \left[\begin{array}{l} \text{Rounded down to} \\ \text{the nearest 100} \\ \text{yen} \\ \text{(300,000 yen maximum)} \end{array} \right]$$

F 平成19年中に居住の用に供した場合
(Gを選択する場合を除く)

$$\left[\begin{array}{l} \text{住宅の取得等に係る} \\ \text{借入金又は債務の年} \\ \text{末残高 2,500万円以} \\ \text{下の部分の金額} \end{array} \right] \times 1\% \cdots \rightarrow \left[\begin{array}{l} \text{100円未満の} \\ \text{端数切捨て} \end{array} \right]$$

(最高25万円)

G 平成19年中に居住の用に供し、Fに代えて控除額の特例
を選択する場合

$$\left[\begin{array}{l} \text{住宅の取得等に係る} \\ \text{借入金又は債務の年} \\ \text{末残高 2,500万円以} \\ \text{下の部分の金額} \end{array} \right] \times 0.6\% \cdots \rightarrow \left[\begin{array}{l} \text{100円未満の} \\ \text{端数切捨て} \end{array} \right]$$

(最高15万円)

H 平成20年中に居住の用に供した場合
(Iを選択する場合を除く)

$$\left[\begin{array}{l} \text{住宅の取得等に係る} \\ \text{借入金又は債務の年} \\ \text{末残高 2,000万円以} \\ \text{下の部分の金額} \end{array} \right] \times 1\% \cdots \rightarrow \left[\begin{array}{l} \text{100円未満の} \\ \text{端数切捨て} \end{array} \right]$$

(最高20万円)

I 平成20年中に居住の用に供し、Hに代えて控除額の特例
を選択する場合

$$\left[\begin{array}{l} \text{住宅の取得等に係る} \\ \text{借入金又は債務の年} \\ \text{末残高 2,000万円以} \\ \text{下の部分の金額} \end{array} \right] \times 0.6\% \cdots \rightarrow \left[\begin{array}{l} \text{100円未満の} \\ \text{端数切捨て} \end{array} \right]$$

(最高12万円)

J 平成21年1月1日から平成22年12月31日までの間に居住
の用に供した場合

$$\left[\begin{array}{l} \text{住宅の取得等に係る} \\ \text{借入金又は債務の年} \\ \text{末残高 5,000万円以} \\ \text{下の部分の金額} \end{array} \right] \times 1\% \cdots \rightarrow \left[\begin{array}{l} \text{100円未満の} \\ \text{端数切捨て} \end{array} \right]$$

(最高50万円)

K 平成23年1月1日から平成23年12月31日までの間に居住
の用に供した場合

$$\left[\begin{array}{l} \text{住宅の取得等に係る} \\ \text{借入金又は債務の年} \\ \text{末残高 4,000万円以} \\ \text{下の部分の金額} \end{array} \right] \times 1\% \cdots \rightarrow \left[\begin{array}{l} \text{100円未満の} \\ \text{端数切捨て} \end{array} \right]$$

(最高40万円)

ニ 特定増改築等住宅借入金等特別控除

A 家屋の高齢者等居住改修工事等をして、ハのF~Kに代
えて選択する場合に適用される。

$$\left[\begin{array}{l} \text{特定増改築等住宅} \\ \text{借入金等の年末残} \\ \text{高の 200万円以} \\ \text{下の部分の金額} \\ \text{(A)} \end{array} \right] \times 2\% + \left[\begin{array}{l} \text{増改築等住宅} \\ \text{借入金等の年} \\ \text{末残高1,000万-(A)} \\ \text{円以下の部分} \\ \text{の金額} \end{array} \right] \times 1\% \cdots \rightarrow \left[\begin{array}{l} \text{100円未満} \\ \text{の端数切} \\ \text{捨て} \end{array} \right]$$

(最高12万円)

(f) For housing loans acquired in 2007 (excluding cases where this
is to be calculated based on (g), below):

$$\left[\begin{array}{l} \text{The year-end balance} \\ \text{up to 25 million yen of} \\ \text{borrowings or debt} \\ \text{incurred toward} \\ \text{acquisition, etc. of a} \\ \text{residence} \end{array} \right] \times 1\% \cdots \rightarrow \left[\begin{array}{l} \text{Rounded down to} \\ \text{the nearest 100} \\ \text{yen} \end{array} \right]$$

(250,000 yen maximum)

(g) For housing loans acquired in 2007 in specific cases where the
taxpayer chooses to take a credit in lieu of (f), above:

$$\left[\begin{array}{l} \text{The year-end balance up} \\ \text{to 25 million yen of} \\ \text{borrowings or debt} \\ \text{incurred toward} \\ \text{acquisition, etc. of a} \\ \text{residence} \end{array} \right] \times 0.6\% \cdots \rightarrow \left[\begin{array}{l} \text{Rounded down to} \\ \text{the nearest 100} \\ \text{yen} \end{array} \right]$$

(150,000 yen maximum)

(h) For housing loans acquired in 2008 (excluding cases where this
is to be calculated based on (i), below):

$$\left[\begin{array}{l} \text{The year-end balance} \\ \text{up to 20 million yen of} \\ \text{borrowings or debt} \\ \text{incurred toward} \\ \text{acquisition, etc. of a} \\ \text{residence} \end{array} \right] \times 1\% \cdots \rightarrow \left[\begin{array}{l} \text{Rounded down to} \\ \text{the nearest 100} \\ \text{yen} \end{array} \right]$$

(200,000 yen maximum)

(i) For housing loans acquired in 2008 in specific cases where the
taxpayer chooses to take a credit in lieu of (h), above:

$$\left[\begin{array}{l} \text{The year-end balance} \\ \text{up to 20 million yen of} \\ \text{borrowings or debt} \\ \text{incurred toward} \\ \text{acquisition, etc. of a} \\ \text{residence} \end{array} \right] \times 0.6\% \cdots \rightarrow \left[\begin{array}{l} \text{Rounded down to} \\ \text{the nearest 100} \\ \text{yen} \end{array} \right]$$

(120,000 yen maximum)

(j) For housing loans acquired between January 1, 2009, and
December 31, 2010:

$$\left[\begin{array}{l} \text{The year-end balance} \\ \text{up to 50 million yen of} \\ \text{borrowings or debt} \\ \text{incurred toward} \\ \text{acquisition, etc. of a} \\ \text{residence} \end{array} \right] \times 1\% \cdots \rightarrow \left[\begin{array}{l} \text{Rounded down to} \\ \text{the nearest 100} \\ \text{yen} \end{array} \right]$$

(500,000 yen maximum)

(k) For housing loans acquired between January 1, 2011, and
December 31, 2011:

$$\left[\begin{array}{l} \text{The year-end balance} \\ \text{up to 40 million yen of} \\ \text{borrowings or debt} \\ \text{incurred toward} \\ \text{acquisition, etc. of a} \\ \text{residence} \end{array} \right] \times 1\% \cdots \rightarrow \left[\begin{array}{l} \text{Rounded down to} \\ \text{the nearest 100} \\ \text{yen} \end{array} \right]$$

(400,000 yen maximum)

D. Special credit for housing loans used for specified additions and
improvements

(a) This credit is for housing loans toward renovations such as those for
making a dwelling barrier free, and applies in cases where the
taxpayer elects to take this credit in lieu of the credit under items
from (f) to (k) in section C above:

$$\left[\begin{array}{l} \text{The year-end} \\ \text{balance up to 2} \\ \text{million yen of} \\ \text{borrowings or} \\ \text{debt incurred} \\ \text{toward specified} \\ \text{additions and} \\ \text{improvements to} \\ \text{a residence} \\ \text{(A)} \end{array} \right] \times 2\% + \left[\begin{array}{l} \text{The year-end} \\ \text{balance up to 10} \\ \text{million yen of} \\ \text{borrowings or} \\ \text{debt incurred} \\ \text{toward additions} \\ \text{and} \\ \text{improvements to} \\ \text{the residence} \\ \text{(A)} \end{array} \right] \times 1\% \cdots \rightarrow \left[\begin{array}{l} \text{Rounded} \\ \text{down to} \\ \text{the} \\ \text{nearest} \\ \text{100 yen} \end{array} \right]$$

(120,000 yen maximum)

B 家屋の断熱改修工事等をして、ハのH～Kに代えて選択する場合に適用される。

$$\left[\begin{array}{l} \text{特定増改築等住宅} \\ \text{借入金等の年末残} \\ \text{高の 200万円以下} \\ \text{の部分の金額} \\ \text{(A)} \end{array} \right] \times 2\% + \left[\begin{array}{l} \text{増改築等住宅} \\ \text{借入金等の年} \\ \text{末残高1,000万} \\ \text{円以下の部分} \\ \text{の金額} \\ \text{-(A)} \end{array} \right] \times 1\% \cdots \rightarrow \left[\begin{array}{l} \text{100円未満} \\ \text{の端数切} \\ \text{捨て} \end{array} \right] \\ \text{(最高12万円)}$$

ホ 住宅耐震改修特別控除口

平成21年1月1日から平成23年12月31日の間に居住の用に供した場合に適用できる。

$$\left[\begin{array}{l} \text{住宅耐震改修に要し} \\ \text{た費用の額と住宅耐} \\ \text{震改修に係る耐震工} \\ \text{事の標準的な費用の} \\ \text{額のいずれか少ない} \\ \text{方の金額} \end{array} \right] \times 10\% \cdots \rightarrow \left[\begin{array}{l} \text{100円未満の} \\ \text{端数切捨て} \end{array} \right] \\ \text{(最高20万円)}$$

ヘ 住宅特定改修特別税額控除

家屋について高齢者等居住改修工事等又は一般断熱改修工事等を含む増改築等をして、平成21年4月1日から平成23年12月31日までに居住の用に供した場合に適用される。

A 高齢者等居住改修工事等を行った場合

$$\left[\begin{array}{l} \text{高齢者等居住改修工事} \\ \text{等に要した費用の額と高齢} \\ \text{者等居住改修工事等の標} \\ \text{準的な費用の額のいずれ} \\ \text{か少ない方の金額(最高} \\ \text{200万円)} \end{array} \right] \times 10\% \cdots \rightarrow \left[\begin{array}{l} \text{100円未満の} \\ \text{端数切捨て} \end{array} \right] \\ \text{(最高20万円)}$$

B 家屋の一般断熱改修工事等を行った場合

$$\left[\begin{array}{l} \text{一般断熱改修工事等に要} \\ \text{した費用の額と一般断熱} \\ \text{改修工事等の耐震工事の} \\ \text{標準的な費用の額のいづ} \\ \text{れか少ない方の金額(最} \\ \text{高200万円、(太陽光発電} \\ \text{設備設置工事等を含む場} \\ \text{合は、最高300万円)} \end{array} \right] \times 10\% \cdots \rightarrow \left[\begin{array}{l} \text{100円未満の} \\ \text{端数切捨て} \end{array} \right] \\ \text{(最高20万円(太陽光発電設備設置工} \\ \text{事等を含む場合は、最高30万円))}$$

ト 認定長期優良住宅新築等特別税額控除

認定長期優良住宅の新築をし、又は新築で購入をして、平成21年6月4日以後に居住の用に供した場合で一定の要件を満たすときに適用できる。

$$\left[\begin{array}{l} \text{認定長期優良住宅の} \\ \text{認定基準に適合する} \\ \text{ために必要となる標} \\ \text{準的なかかり増し費} \\ \text{用の額(最高1,000万} \\ \text{円)} \end{array} \right] \times 10\% \cdots \rightarrow \left[\begin{array}{l} \text{100円未満の} \\ \text{端数切捨て} \end{array} \right] \\ \text{(最高100万円)}$$

(b) This credit is for housing loans toward renovations such as those for energy saving, and applies in cases where the taxpayer elects to take this credit in lieu of the credit under items from (h) to (k) in section C above:

$$\left[\begin{array}{l} \text{The year-end} \\ \text{balance up to 2} \\ \text{million yen} \\ \text{borrowings or} \\ \text{debt incurred} \\ \text{toward} \\ \text{specified} \\ \text{additions and} \\ \text{improvements} \\ \text{to a residence} \\ \text{(A)} \end{array} \right] \times 2\% + \left[\begin{array}{l} \text{The year-end} \\ \text{balance up to 10} \\ \text{million yen of} \\ \text{borrowings or} \\ \text{debt incurred} \\ \text{toward additions} \\ \text{and} \\ \text{improvements to} \\ \text{the residence} \\ \text{-(A)} \end{array} \right] \times 1\% \cdots \rightarrow \left[\begin{array}{l} \text{Rounded} \\ \text{down to} \\ \text{the} \\ \text{nearest} \\ \text{100 yen} \end{array} \right] \\ \text{(120,000 yen maximum)}$$

E. Special deduction for renovation for earthquake-resistant structures of houses

(a) For housing loans acquired between January 1, 2009, and December 31, 2011:

$$\left[\begin{array}{l} \text{The smaller amount of} \\ \text{either of the amount of} \\ \text{actual cost required for} \\ \text{the renovation for} \\ \text{earthquake-resistant} \\ \text{structures of a house or} \\ \text{the amount of standard} \\ \text{cost for such renovation} \end{array} \right] \times 10\% \cdots \rightarrow \left[\begin{array}{l} \text{Rounded down to} \\ \text{the nearest 100} \\ \text{yen} \end{array} \right] \\ \text{(200,000 yen maximum)}$$

F. Special tax credit for specified renovation of houses

When a person has implemented an extension and/or alteration, including renovation for the elderly, etc. or a general insulation retrofit, to his/her house and used the house as residence during the period from April 1, 2009, to December 31, 2011, a special tax credit is available.

(a) When having implemented renovation for the elderly, etc. to a house:

$$\left[\begin{array}{l} \text{The smaller amount of} \\ \text{either of the amount of} \\ \text{actual cost required for the} \\ \text{renovation for the elderly,} \\ \text{etc. to a house or the} \\ \text{amount of standard cost} \\ \text{for such renovation,} \\ \text{(2,000,000 yen maximum)} \end{array} \right] \times 10\% \cdots \rightarrow \left[\begin{array}{l} \text{Rounded down to} \\ \text{the nearest 100} \\ \text{yen} \end{array} \right] \\ \text{(200,000 yen maximum)}$$

(b) When having implemented general insulation retrofit, etc.:

$$\left[\begin{array}{l} \text{The smaller amount of either} \\ \text{of the amount of actual cost} \\ \text{required for the general} \\ \text{insulation retrofit, etc. or the} \\ \text{amount of standard cost for} \\ \text{such construction (2,000,000} \\ \text{yen maximum [when} \\ \text{including the installation of} \\ \text{a photovoltaic facility,} \\ \text{3,000,000 yen maximum])} \end{array} \right] \times 10\% \cdots \rightarrow \left[\begin{array}{l} \text{Rounded down to} \\ \text{the nearest 100} \\ \text{yen} \end{array} \right] \\ \text{(200,000 yen maximum [when including} \\ \text{the installation of a photovoltaic facility,} \\ \text{300,000 yen maximum])}$$

G. Special tax credit for new construction, etc. of approved excellent long-term houses

If you built or purchased a newly built certified long-life quality house and that house was used as a dwelling on or after June 4, 2009, a special tax deduction is available provided that certain conditions are met.

$$\left[\begin{array}{l} \text{The amount of the} \\ \text{standard additional cost} \\ \text{required for complying} \\ \text{with the criteria for} \\ \text{approved excellent long-} \\ \text{term houses (10,000,000} \\ \text{yen maximum)} \end{array} \right] \times 10\% \cdots \rightarrow \left[\begin{array}{l} \text{Rounded down to} \\ \text{the nearest 100} \\ \text{yen} \end{array} \right] \\ \text{(1,000,000 yen maximum)}$$

5 平成23年分申告所得税の青色申告の主な特典（純損失関係及び更正等の手続関係を除く）
Principal benefits of blue returns for self-assessment income tax in 2011 (except for related to Net Loss and procedure for correction, etc.)

<p>[棚卸資産の評価関係]</p> <p>1 棚卸資産の低価法による評価の選択</p>	<p>[Related to Inventory valuation]</p> <p>1 Choice of inventory valuation on "cost or market method" basis</p>
<p>[減価償却費等関係]</p> <p>2 耐用年数の短縮</p> <p>3 機械装置の増加償却</p> <p>4 陳腐化資産の特別な償却</p> <p>5 エネルギー需給構造改革推進設備を取得した場合の特別な償却</p> <p>6 中小企業者が機械等を取得した場合の特別な償却</p> <p>7 事業基盤強化設備を取得した場合等の特別な償却</p> <p>8 沖縄の特定中小企業者が経営革新設備等を取得した場合の特別な償却</p> <p>9 特定設備等の特別な償却</p> <p>10 地震防災対策用資産の特別な償却</p> <p>11 事業革新設備等の特別な償却</p> <p>12 集積区域における集積産業用資産の特別な償却</p> <p>13 新用途米穀加工品等製造設備の特別な償却</p> <p>14 特定地域における工業用機械等の特別な償却</p> <p>15 医療用機器等の特別な償却</p> <p>16 建替え病院用等建物の特別な償却</p> <p>17 障害者を雇用する場合の機械等の割増償却等</p> <p>18 支援事業所取引金額が増加した場合の3年以内取得資産の割増償却</p> <p>19 経営基盤強化計画を実施する指定中小企業者の機械等の割増償却</p> <p>20 特定再開発建築物等の割増償却</p> <p>21 倉庫用建物等の割増償却</p> <p>22 中小企業者の少額減価償却資産の取得価額の必要経費算入の特例</p>	<p>[Related to Depreciation]</p> <p>2 Shortening of useful life</p> <p>3 Extra depreciation for machinery and equipment operated for longer than average (additional depreciation)</p> <p>4 Extra depreciation on obsolete assets</p> <p>5 Special depreciation for acquisition, etc. of equipment to promote structural reform of energy demand and supply</p> <p>6 Special depreciation for acquisition, etc. of machineries by small and medium-size enterprises</p> <p>7 Special depreciation for acquisition, etc. of equipment to consolidate basic structure of business</p> <p>8 Special depreciation in such cases as specified small and medium-sized enterprises in Okinawa acquiring management innovation facilities, etc.</p> <p>9 Special depreciation for specified facilities, etc.</p> <p>10 Special depreciation for assets for earthquake disaster prevention countermeasure</p> <p>11 Special depreciation for equipment for business renovation</p> <p>12 Special depreciation for clustered industrial-use assets in cluster zones</p> <p>13 Special depreciation for facilities to produce rice products for new use</p> <p>14 Special depreciation of industry-use machinery and the like in specified areas</p> <p>15 Special initial depreciation on equipment for medical treatment, etc.</p> <p>16 Special depreciation for structures in rebuilding of hospitals, etc.</p> <p>17 Special additional depreciation on machineries in the case of employment of handicapped person</p> <p>18 Special additional depreciation for assets acquired within three years in the case where the transaction amount has increased at an assisted business office</p> <p>19 Special additional depreciation on machineries used by members of commercial and industrial cooperatives, etc. which are used to execute plans for the promotion of business infrastructure</p> <p>20 Special additional depreciation on specified redeveloped buildings, etc.</p> <p>21 Special additional depreciation on buildings for storage, etc.</p> <p>22 Special treatment on accounting for small and medium-sized enterprises (Acquisition value of small amount depreciable assets included in necessary expense)</p>
<p>[引当金・準備金関係]</p> <p>23 貸金に係る貸倒引当金の設定</p> <p>24 返品調整引当金の設定</p> <p>25 退職給与引当金の設定</p> <p>26 金属鉱業等鉱害防止準備金の積立て</p> <p>27 特定災害防止準備金の積立て</p> <p>28 特別修繕準備金の積立て</p> <p>29 探鉱準備金の積立て</p> <p>30 農業経営基盤強化準備金の積立て</p>	<p>[Related to Reserve fund, and Provision]</p> <p>23 Setting of reserve for bad debts</p> <p>24 Setting of reserve loss on goods unsold</p> <p>25 Setting of reserve for retirement allowance</p> <p>26 Savings of reserve for prevention of mine pollution from metal mining, etc.</p> <p>27 Savings of reserve for prevention of specified disaster</p> <p>28 Savings of reserve for extraordinary repair</p> <p>29 Savings of reserve for mine prospecting</p> <p>30 Savings of reserve for bolstering base for agricultural businesses</p>
<p>[所得の特別控除関係]</p> <p>31 新鉱床探鉱費の特別控除</p> <p>32 青色申告特別控除</p>	<p>[Related to Special Deduction for Income]</p> <p>31 Special deduction for expenditure in prospecting for mineral deposit</p> <p>32 Special deduction for blue return</p>
<p>[その他の所得計算の特例関係]</p> <p>33 青色事業専従者給与の必要経費算入</p> <p>34 必要経費に算入される家事関連費</p> <p>35 小規模事業者の収入及び費用の帰属時期の特例（現金主義による所得計算）</p>	<p>[Related to Tax Credit]</p> <p>33 Including of wages for family employee of blue return taxpayer in necessary expense</p> <p>34 Expenses relating to housekeeping included in necessary expense</p> <p>35 Special treatment on accounting for small-scale enterprises (computing of income on cash basis)</p>
<p>[税額控除関係]</p> <p>36 試験研究を行った場合の所得税額の特別控除</p> <p>37 エネルギー需給構造改革推進設備を取得した場合の所得税額の特別控除</p> <p>38 事業基盤強化設備を取得した場合等の所得税額の特別控除</p> <p>39 沖縄の特定中小企業者が経営革新設備等を取得した場合等の所得税額の特別控除</p> <p>40 中小企業者が機械等を取得した場合等の所得税額の特別控除</p>	<p>[Related to Tax Credit]</p> <p>36 Special deduction in income tax when conducting test research</p> <p>37 Special income tax credit in the case of acquisition, etc. of equipment to promote structural reform of energy supply and demand</p> <p>38 Special income tax credit for acquisition, etc. of equipment to consolidate basic structure of business</p> <p>39 Special credit for income tax in such cases as specified small and medium-sized enterprises in Okinawa acquiring management innovation facilities, etc.</p> <p>40 Special income tax credit for acquisition, etc. of machineries by small and medium-size enterprises</p>

2-1 課税状況

Statistics of Taxation

(1) 申告及び処理の状況 (その1:合計)

Statistics of filing returns and cases processed (Part 1:Total)

区分 Type	合計 Total							
	人員 Number of Income tax self-assessment	申告納税額のある者 Number of taxpayers who have income tax self-assessment	還付申告をした者 Number of filing returns for refund	総所得金額等 Amount of total net income, etc.	申告納税額のある者 Number of taxpayers who have income tax self-assessment	還付申告をした者 Number of filing returns for refund	申告納税額 Amount of self-assessment income tax	還付税額 Amount of refund
	人 Person	人 Person	人 Person	百万円 Million yen	百万円 Million yen	百万円 Million yen	百万円 Million yen	百万円 Million yen
平成18年分 2006		8,232,918			44,320,535		2,897,057	
19 2007		7,768,684			43,262,215		2,998,735	
20 2008	23,692,519	7,522,978	12,835,522	78,481,534	39,593,998	35,709,069	2,649,460	968,521
21 2009	23,673,901	7,176,061	12,993,086	73,187,564	35,386,457	34,583,246	2,272,510	977,809
22 2010	23,149,999	7,021,145	12,672,643	71,212,343	34,695,774	33,546,713	2,243,113	958,111
23 2011	21,853,494	6,071,242	12,791,783	70,148,209	33,679,014	34,090,237	2,309,271	995,314
確定申告 Final return	21,853,494	6,065,801	12,797,123	70,129,708	33,642,322	34,108,558	2,306,678	996,556
修正申告 Amended return	-	5,923	△ 6,012	19,020	38,805	△ 20,113	2,792	△ 1,310
決定・増額更正 Determination or correction for increase	-	15	△ 8	9	52	△ 28	7	0
減額更正 Correction for reduction	-	△ 386	550	△ 288	△ 1,276	1,163	△ 93	47
更正請求 Request for correction	-	△ 111	130	△ 240	△ 889	657	△ 113	22
異議申立決定等 Determination for request for reinvestigation	-	-	-	-	-	-	-	-
計 Total	実 21,853,494 Actual	実 6,071,242 Actual	実 12,791,783 Actual	70,148,209	33,679,014	34,090,237	2,309,271	995,314
法第103条による税額 Amount of tax by Sec. 103 of Income Tax Law	20,474	20,474	-	-	-	-	11,815	-
合計 Total	21,873,968	6,091,716	12,791,783	-	-	-	2,321,085	995,314
過少申告加算税 Additional tax for understatement	内 including 6	内 including 6	内 including -	-	-	-	0	-
無申告加算税 Additional tax for failure to file	内 including 224	内 including 224	内 including -	-	-	-	0	-
重加算税 Additional tax for fraud case	内 including 228	内 including 228	内 including -	-	-	-	11	-
納税額等総計 Total amount of tax	-	-	-	-	-	-	2,321,096	995,314

調査対象等：平成23年分の申告所得税の確定申告をした者について、平成24年3月31日までの申告又は処理（更正、決定等）による課税事績を示したものである。

(注) 1 「人員」欄の「実」は実人員を示す。

2 加算税の「人員」欄は延人員を掲げ、内書は加算税の全額が異動したものを掲げた。

Subject of survey: With respect to the persons filing income tax returns for 2011, the status of taxation by returns filed or cases processed (correction or determination) conducted by March 31, 2012, is shown.

Note:1 "Actual" in the column of "Number of taxpayers" means actual number.

2 "Number of taxpayers" in the column of additional tax shows total number and the column of "including" shows the number of taxpayers for whom total amount of additional tax has changed.

(1) 申告及び処理の状況（その2：事業所得者）

Statistics of filing returns and cases processed (Part 2: Operating income earners)

区 分 Type	所得者別内訳 Breakdown by income earners							
	事業所得者 Operating income earners							
	人 員 Number of Income tax self-assessment	申告納税額のある者 Number of taxpayers who have income tax self-assessment	還付申告をした者 Number of filing returns for refund	総所得金額等 Amount of total net income, etc.	申告納税額のある者 Number of taxpayers who have income tax self-assessment	還付申告をした者 Number of filing returns for refund	申告納税額 Amount of self-assessment income tax	還付税額 Amount of refund
	人 Person	人 Person	人 Person	百万円 Million yen	百万円 Million yen	百万円 Million yen	百万円 Million yen	百万円 Million yen
平成18年分	2006							
19	2007							
20	2008	4,043,165	1,658,222	827,466	9,597,592	6,458,746	1,942,019	528,199
21	2009	3,932,773	1,471,946	843,837	8,794,256	5,717,918	1,884,162	485,260
22	2010	3,799,177	1,429,101	829,813	8,600,658	5,634,641	1,841,354	487,340
23	2011	3,806,998	1,540,875	828,120	8,708,448	5,947,381	1,807,457	515,129
確定申告	Final return	3,806,998	1,540,074	828,428	8,706,133	5,944,043	1,807,616	514,827
修正申告	Amended return	-	864	△ 374	2,386	3,498	△ 230	326
決定・増額更正	Determination or correction for increase	-	6	△ 1	6	14	△ 1	1
減額更正	Correction for reduction	-	△ 43	49	△ 37	△ 112	58	△ 19
更正請求	Request for correction	-	△ 26	18	△ 40	△ 62	14	△ 6
異議申立決定等	Determination for request for reinvestigation	-	-	-	-	-	-	-
計	Total	実 3,806,998	実 1,540,875	実 828,120	8,708,448	5,947,381	1,807,457	515,129
		Actual	Actual	Actual				

- 用語の説明： 1 総所得金額等とは、総所得金額（利子、配当、不動産、事業、給与、譲渡、一時、雑の各所得金額の合計）、分離譲渡所得、株式等に係る譲渡所得等、上場株式等の配当等に係る配当所得、先物取引に係る雑所得等、山林所得、退職所得の各金額の合計額をいい、損益通算、純損失及び雑損失の繰越控除後の金額をいう。
- 2 申告納税額とは、総所得金額等から所得控除した後の課税所得金額に、所定の税率を乗じて計算した税額から、税額控除、源泉徴収税額等を控除した後の納付すべき税額をいう。
- 3 更正請求とは、納税義務者の申告をした課税標準又はこれに対する税額の計算に誤りがあったことにより納付すべき税額が過大であるとき等、一定の理由に限り一定期間内に更正（改め直すこと）の請求をすることをいう。
- 4 法第103条による税額とは、確定申告書の提出がないために、予定納税額が年税額となった所得税額をいう。
- 5 加算税とは、法定申告期限までに適正な申告がない場合において、その申告を怠った程度に応じて課する税であって一種の行政罰の性格を有するものをいう。

- (1) 過少申告加算税……期限内の申告が過少であった場合に課されるもの
- (2) 無申告加算税……申告が期限後になった場合に課されるもの
- (3) 重加算税……所得の計算において事実を隠ぺい又は仮装していた場合に、過少申告加算税又は無申告加算税に代えて課されるもの

- Terminology: 1 Total net income, etc. means the sum of total net income (total of interest income, dividend income, real estate income, business income, capital gains, occasional income, and miscellaneous income), amount of capital gains for the separate transfer and stocks, income from dividends of listed stock type, miscellaneous income, etc. that lie forward business, timber income, and retirement income, which is the total income after the deduction of the carried-over aggregation of profit and loss, net loss, and casualty loss.
- 2 Amount of self-assessment income tax means the amount of tax to be paid, which is computed by deducting tax credit and amount of withholding income tax from the amount of tax or taxable income multiplied by tax rate.
- 3 Request for correction means to request for correction by specified reasons within the limited period when the amount of tax to be paid is excessive because the tax base or the calculation on it in the returns filed by a taxpayer was incorrect.
- 4 Amount of tax by Sec. 103 of Income Tax Law means the amount of income tax converted from estimated tax prepayment due to no filing of final returns.
- 5 Additional tax means the tax imposed according to the degree of negligence when returns are not filed, which is in nature a penalty for administrative offence.
- (a) Additional tax for understatement
It is imposed when self-assessment filed within the limited period was too small.
- (b) Additional tax for failure to tax
It is imposed when returns were filed after the limited period.
- (c) Additional tax for fraud case
It is imposed when facts were hidden or disguised in computing the income, instead of additional tax for understatement or additional tax for failure to file.

2 申告所得税

(1) 申告及び処理の状況（その3：不動産所得者）

Statistics of filing returns and cases processed (Part 3: Real estate income earners)

区 分 Type	所得者別内訳 Breakdown by income earners							
	不動産所得者 Real estate income earners							
	人 員 Number of Income tax self-assessment	申告納税額のある者 Number of taxpayers who have income tax self-assessment	還付申告をした者 Number of filing returns for refund	総所得金額等 Amount of total net income, etc.	申告納税額のある者 Number of taxpayers who have income tax self-assessment	還付申告をした者 Number of filing returns for refund	申告納税額 Amount of self-assessment income tax	還付税額 Amount of refund
	人 Person	人 Person	人 Person	百万円 Million yen	百万円 Million yen	百万円 Million yen	百万円 Million yen	百万円 Million yen
平成18年分 2006								
19 2007								
20 2008	1,537,998	1,088,327	95,250	6,174,572	5,824,708	133,282	710,333	6,463
21 2009	1,560,871	1,081,791	106,358	6,065,414	5,693,853	145,980	681,951	7,600
22 2010	1,551,068	1,062,298	110,525	5,884,461	5,504,113	153,501	648,836	7,407
23 2011	1,552,148	1,057,230	116,006	5,796,601	5,410,304	162,838	630,516	7,802
確定申告 Final return	1,552,148	1,056,891	116,202	5,793,591	5,406,783	163,081	630,093	7,836
修正申告 Amended return	-	363	△ 218	3,071	3,607	△ 266	437	△ 35
決定・増額更正 Determination or correction for increase	-	-	-	2	2	-	1	-
減額更正 Correction for reduction	-	△ 13	12	△ 21	△ 37	17	△ 8	0
更正請求 Request for correction	-	△ 11	10	△ 42	△ 52	6	△ 7	1
異議申立決定等 Determination for request for reinvestigation	-	-	-	-	-	-	-	-
計 Total	実 1,552,148 Actual	実 1,057,230 Actual	実 116,006 Actual	5,796,601	5,410,304	162,838	630,516	7,802

(1) 申告及び処理の状況（その４：給与所得者）

Statistics of filing returns and cases processed (Part 4: Employment income earners)

区 分 Type	所得者別内訳 Breakdown by income earners							
	給与所得者 Employment income earners							
	人 員 Number of Income tax self-assessment	申告納税額のある者 Number of taxpayers who have income tax self-assessment	還付申告をした者 Number of filing returns for refund	総所得金額等 Amount of total net income, etc.	申告納税額のある者 Number of taxpayers who have income tax self-assessment	還付申告をした者 Number of filing returns for refund	申告納税額 Amount of self-assessment income tax	還付税額 Amount of refund
	人 Person	人 Person	人 Person	百万円 Million yen	百万円 Million yen	百万円 Million yen	百万円 Million yen	百万円 Million yen
平成18年分 2006								
19 2007								
20 2008	9,955,027	2,550,986	6,859,664	45,035,087	17,832,701	25,828,777	645,282	516,853
21 2009	9,763,658	2,393,997	6,829,277	41,970,232	16,078,243	24,688,061	558,728	517,277
22 2010	9,276,095	2,290,441	6,463,189	40,261,199	15,473,202	23,658,765	531,368	495,291
23 2011	9,459,372	2,304,349	6,711,438	40,948,103	15,499,521	24,533,555	525,506	532,056
確定申告 Final return	9,459,372	2,301,449	6,714,942	40,941,082	15,478,345	24,549,599	524,551	532,874
修正申告 Amended return	-	3,122	△ 3,771	7,168	22,046	△ 16,911	998	△ 850
決定・増額更正 Determination or correction for increase	-	3	△ 5	△ 4	18	△ 17	3	△ 1
減額更正 Correction for reduction	-	△ 184	229	△ 105	△ 725	752	△ 35	25
更正請求 Request for correction	-	△ 41	43	△ 39	△ 164	132	△ 11	8
異議申立決定等 Determination for request for reinvestigation	-	-	-	-	-	-	-	-
計 Total	実 9,459,372 Actual	実 2,304,349 Actual	実 6,711,438 Actual	40,948,103	15,499,521	24,533,555	525,506	532,056

(1) 申告及び処理の状況 (その5: 雑所得者)

Statistics of filing returns and cases processed (Part 5: Miscellaneous income earners)

区 分 Type	所得者別内訳 Breakdown by income earners							
	雑所得者 Miscellaneous income earners							
	人 員 Number of Income tax self-assessment	申告納税額のある者 Number of taxpayers who have income tax self-assessment	還付申告をした者 Number of filing returns for refund	総所得金額等 Amount of total net income, etc.	申告納税額のある者 Number of taxpayers who have income tax self-assessment	還付申告をした者 Number of filing returns for refund	申告納税額 Amount of self-assessment income tax	還付税額 Amount of refund
	人 Person	人 Person	人 Person	百万円 Million yen	百万円 Million yen	百万円 Million yen	百万円 Million yen	百万円 Million yen
平成18年分 2006								
19 2007								
20 2008	7,618,234	1,965,641	4,817,392	11,754,655	4,071,886	7,326,137	74,141	165,880
21 2009	7,918,363	2,016,988	4,966,610	12,006,361	4,072,071	7,373,956	72,455	176,162
22 2010	8,003,221	2,014,246	5,011,984	11,905,619	4,013,245	7,431,445	70,738	181,650
23 2011	6,516,006	939,979	4,877,953	9,647,572	2,281,144	7,107,696	62,891	184,674
確定申告 Final return	6,516,006	938,695	4,879,188	9,643,450	2,275,421	7,109,266	62,466	184,878
修正申告 Amended return	-	1,435	△ 1,528	4,224	6,070	△ 1,892	439	△ 219
決定・増額更正 Determination or correction for increase	-	5	△ 3	5	10	△ 11	0	0
減額更正 Correction for reduction	-	△ 130	241	△ 84	△ 310	291	△ 12	12
更正請求 Request for correction	-	△ 26	55	△ 22	△ 48	41	△ 1	4
異議申立決定等 Determination for request for reinvestigation	-	-	-	-	-	-	-	-
計 Total	実 Actual 6,516,006	実 939,979	実 4,877,953	9,647,572	2,281,144	7,107,696	62,891	184,674

(1) 申告及び処理の状況（その6：他の区分に該当しない所得者）

Statistics of filing returns and cases processed (Part 6: Other income earners)

区 分 Type	所 得 者 別 内 訳 Breakdown by income earners							
	他 の 区 分 に 該 当 し な い 所 得 者 Income earners not otherwise classified							
	人 員 Number of Income tax self-assessment	申告納税額のある者 Number of taxpayers who have income tax self-assessment	還付申告をした者 Number of filing returns for refund	総所得金額等 Amount of total net income, etc.	申告納税額のある者 Number of taxpayers who have income tax self-assessment	還付申告をした者 Number of filing returns for refund	申告納税額 Amount of self-assessment income tax	還付税額 Amount of refund
	人 Person	人 Person	人 Person	百万円 Million yen	百万円 Million yen	百万円 Million yen	百万円 Million yen	百万円 Million yen
平成18年分	2006							
19	2007							
20	2008	538,095	259,802	235,750	5,919,628	5,405,957	478,855	691,506
21	2009	498,236	211,339	247,004	4,351,301	3,824,372	491,088	474,117
22	2010	520,438	225,059	257,132	4,560,406	4,070,573	461,648	504,831
23	2011	518,970	228,809	258,266	5,047,485	4,540,664	478,691	575,229
確定申告	Final return	518,970	228,692	258,363	5,045,451	4,537,728	478,996	574,742
修正申告	Amended return	-	139	△ 121	2,172	3,583	△ 814	592
決定・増額更正	Determination or correction for increase	-	1	1	-	7	0	2
減額更正	Correction for reduction	-	△ 16	19	△ 41	△ 92	45	△ 19
更正請求	Request for correction	-	△ 7	4	△ 97	△ 563	464	△ 88
異議申立決定等	Determination for request for reinvestigation	-	-	-	-	-	-	-
計	Total	実 Actual 518,970	実 228,809	実 258,266	5,047,485	4,540,664	478,691	575,229
								30,314

(2) 既往年分の課税状況

Statistics of taxation in preceding years

区 分 Type	人 員 Number of Income tax self-assessment	申告納税額 のある者 Number of taxpayers who have income tax self-assessment	還付申告を した者 Number of filing returns for refund	総 所 得 等 金 額 等 Amount of total net income, etc.	申告納税額 のある者 Number of taxpayers who have income tax self-assessment	還付申告を した者 Number of filing returns for refund	申告納税額 Amount of self-assessment income tax	還付税額 Amount of refund	
									人 Person
申告又は処理による増減差額 Increase and decrease by filing returns or cases processed	内 Including	1,100,839	231,357	774,128					
		1,427,690	408,545	923,712	3,659,983	1,080,730	1,990,318	62,751	50,950
平成22年分 2010 Amount of increase and decrease in additional tax	過少申告加算税 Additional tax for understatement	内 Including	61,977	61,977	-				
			62,540	62,540	-	-	-	2,199	-
	無申告加算税 Additional tax for failure to file	内 Including	56,470	56,470	-				
			58,156	58,156	-	-	-	1,987	-
	重加算税 Additional tax for fraud case	内 Including	3,910	3,910	-				
	3,951	3,951	-	-	-	-	1,227	-	
計 Subtotal	内 Including	122,357	122,357	-					
		124,647	124,647	-	-	-	5,413	-	
合 計 Total		-	-	-	-	-	-	68,164	50,950
平成21年分以前 To 2009 Amount of increase and decrease in additional tax	申告又は処理による増減差額 Increase and decrease by filing returns or cases processed	内 Including	343,915	69,745	268,217				
			503,781	174,054	323,690	1,334,720	461,293	853,579	45,017
	過少申告加算税 Additional tax for understatement	内 Including	21,721	21,721	-				
			22,371	22,371	-	-	-	1,587	-
	無申告加算税 Additional tax for failure to file	内 Including	16,346	16,346	-				
		16,950	16,950	-	-	-	971	-	
重加算税 Additional tax for fraud case	内 Including	7,327	7,327	-					
	7,456	7,456	-	-	-	-	2,452	-	
計 Subtotal	内 Including	45,394	45,394	-					
		46,777	46,777	-	-	-	5,010	-	
合 計 Total		-	-	-	-	-	-	50,027	14,510
合計 Total Amount of increase and decrease in additional tax	申告又は処理による増減差額 Increase and decrease by filing returns or cases processed	内 Including	1,444,754	301,102	1,042,345				
			1,931,471	582,599	1,247,402	4,994,703	1,542,023	2,843,897	107,768
	過少申告加算税 Additional tax for understatement	内 Including	83,698	83,698	-				
			84,911	84,911	-	-	-	3,786	-
	無申告加算税 Additional tax for failure to file	内 Including	72,816	72,816	-				
		75,106	75,106	-	-	-	2,958	-	
重加算税 Additional tax for fraud case	内 Including	11,237	11,237	-					
		11,407	11,407	-	-	-	3,679	-	
計 Subtotal	内 Including	167,751	167,751	-					
		171,424	171,424	-	-	-	10,423	-	
合 計 Total		-	-	-	-	-	-	118,192	65,460

調査対象等：平成22年分以前の申告所得税の確定申告をした者について、平成23年4月1日から平成24年3月31日までの間の申告又は処理（更正、決定等）による課税実績を示した。

（注）「人員」欄はそれぞれ延人員を掲げ、内書は本税又は加算税の全額について異動を生じたものを掲げた。

Subject of survey: With respect to the persons filing income tax returns before 2010, status of taxation by returns filed or cases processed (correction or determination) conducted between April 1, 2011, and March 31, 2012, is shown.

Note: "Number of taxpayers" in the column of additional tax shows total number and the column of "including" shows the number of taxpayers for whom total amount of principal tax and additional tax has changed.

(3) 免除状況

Statistics of exemption

区 分 Type	人 員 Number of taxpayers	総所得金額等 Total net income	軽減又は免除税額 Amount of tax reduced or exempted
	人 Person	百万円 Million yen	百万円 Million yen
租税特別措置法第25条《肉用牛の売却による農業所得の課税の特例》の規定によるもの Exemption pursuant to Sec.25 (Tax exemption of farm income from selling of beef cows) of Special Taxation Measures Law	18,332	31,964	4,544
災害被害者に対する租税の減免、徴収猶予等に関する法律第2条《所得税》の規定によるもの Exemption or Reduction pursuant to the provisions of Sec. 2 (Exemption or Reduction of tax) of "Law of Exemption, or Reduction or Deferment of Taxes for those who Suffered from Disaster"	2,607	7,534	287
合 計 Total	実 Actual 20,938	39,498	4,831

調査対象等：平成23年分の申告所得税について、平成24年3月31日までに確定申告により所得税を軽減又は免除（軽減又は免除により納付税額のなくなった者を含む。）した事績を示した。

(注) 「人員」欄の「実」は実人員を示す。

Subject of survey: As of March 31, 2012, statistics of those whose income taxes for 2011 were reduced or exempted by final returns (including those whose tax to pay became null due to exemption or reduction) is shown.

Note: "Actual" in the column of "Total" means actual number.

(4) 都道府県別の課税状況 (その1:合計)

Statistics of taxation by prefecture (Part 1: Total)

区分 Type Regional Taxation Bureau / Prefecture			合計 Total				
			人 員 Number of income tax self-assessment	申告納税額 のある者 Number of taxpayers who have income tax self-assessment	還付申告 をした者 Number of filing returns for refund	総所得等 Total net income, etc.	申告納税額 のある者 Number of taxpayers who have income tax self-assessment
		人 Person	人 Person	人 Person	百万円 Million yen	百万円 Million yen	百万円 Million yen
札幌 Sapporo	北海道 Hokkaido	849,188	228,833	499,403	2,283,692	1,086,128	1,116,538
仙台 Sendai	青森 Aomori	219,025	53,495	130,353	491,466	223,313	245,308
	岩手 Iwate	247,733	58,025	154,319	514,743	225,736	267,156
	宮城 Miyagi	436,128	83,064	288,926	1,000,308	408,825	550,869
	秋田 Akita	191,379	47,274	119,243	431,243	183,978	230,192
	山形 Yamagata	210,320	55,665	123,945	490,644	218,918	248,922
	福島 Fukushima	314,119	79,393	187,214	739,727	330,395	373,336
	計 Total	1,618,704	376,916	1,004,000	3,668,131	1,591,166	1,915,784
関東信越 Kanto Shinetsu	茨城 Ibaraki	493,883	124,961	306,027	1,395,822	587,045	759,341
	栃木 Tochigi	321,208	87,773	190,177	915,589	421,409	461,102
	群馬 Gunma	323,395	92,078	182,984	898,958	436,802	425,943
	埼玉 Saitama	1,213,637	342,837	726,965	3,988,580	1,850,715	1,998,164
	新潟 Niigata	407,590	110,207	239,543	1,043,271	474,520	525,949
	長野 Nagano	384,712	107,196	223,701	981,135	446,389	496,859
	計 Total	3,144,425	865,052	1,869,397	9,223,357	4,216,879	4,667,359
東京 Tokyo	千葉 Chiba	1,066,660	280,672	654,021	3,584,197	1,527,133	1,937,154
	東京 Tokyo	2,669,396	842,837	1,513,095	12,605,278	6,736,203	5,578,684
	神奈川 Kanagawa	1,635,537	452,905	1,011,143	6,305,999	2,830,321	3,300,301
	山梨 Yamanashi	152,402	44,375	80,038	390,287	191,836	178,892
	計 Total	5,523,995	1,620,789	3,258,297	22,885,761	11,285,494	10,995,031
金沢 Kanazawa	富山 Toyama	196,101	56,042	116,195	526,908	243,215	265,949
	石川 Ishikawa	199,821	57,472	112,895	555,867	270,925	263,159
	福井 Fukui	140,817	43,127	76,099	384,722	190,519	178,649
	計 Total	536,739	156,641	305,189	1,467,497	704,660	707,757
名古屋 Nagoya	岐阜 Gifu	375,880	107,185	215,153	1,058,316	512,559	505,204
	静岡 Shizuoka	673,943	208,745	370,904	2,009,383	1,024,916	912,635
	愛知 Aichi	1,276,174	391,677	730,545	4,517,742	2,358,122	2,032,696
	三重 Mie	321,469	83,947	194,059	914,264	396,087	483,946
	計 Total	2,647,466	791,554	1,510,661	8,499,704	4,291,684	3,934,482
大阪 Osaka	滋賀 Shiga	231,875	58,208	145,990	695,465	289,757	380,755
	京都 Kyoto	439,226	118,002	250,339	1,406,566	693,918	660,314
	大阪 Osaka	1,407,358	370,757	813,849	4,658,381	2,196,320	2,277,557
	兵庫 Hyogo	949,275	227,774	593,581	3,155,536	1,380,387	1,670,618
	奈良 Nara	235,606	55,656	146,095	760,913	320,737	413,308
	和歌山 Wakayama	168,709	43,024	91,431	433,175	205,723	203,195
	計 Total	3,432,049	873,421	2,041,285	11,110,035	5,086,842	5,605,748
広島 Hiroshima	鳥取 Tottori	102,481	25,026	62,432	232,841	100,601	122,288
	島根 Shimane	129,553	35,794	76,881	302,784	141,289	150,062
	岡山 Okayama	323,971	87,880	192,004	879,109	407,972	439,213
	広島 Hiroshima	505,747	151,270	288,284	1,468,167	725,793	692,383
	山口 Yamaguchi	262,117	74,594	152,213	662,661	310,919	327,624
	計 Total	1,323,869	374,564	771,814	3,545,562	1,686,574	1,731,571
高松 Takamatsu	徳島 Tokushima	117,484	30,313	66,828	325,013	148,227	161,726
	香川 Kagawa	164,802	46,307	95,535	497,665	260,541	219,964
	愛媛 Ehime	209,092	58,965	114,263	556,688	275,161	255,148
	高知 Kochi	113,694	34,270	59,603	280,766	148,002	119,976
	計 Total	605,072	169,855	336,229	1,660,133	831,931	756,815
福岡 Fukuoka	福岡 Fukuoka	783,068	204,947	457,541	2,311,415	1,103,554	1,121,709
	佐賀 Saga	152,413	40,817	89,150	365,277	169,693	179,450
	長崎 Nagasaki	227,692	63,454	124,231	539,905	259,800	253,384
	計 Total	1,163,173	309,218	670,922	3,216,598	1,533,047	1,554,542
熊本 Kumamoto	熊本 Kumamoto	273,637	77,836	151,018	704,173	351,244	321,449
	大分 Oita	169,507	47,176	94,086	436,908	209,349	208,054
	宮崎 Miyazaki	167,350	48,368	87,480	400,797	208,868	172,142
	鹿児島 Kagoshima	232,257	69,796	121,985	588,964	303,017	259,470
	計 Total	842,751	243,176	454,569	2,130,842	1,072,477	961,115
沖縄 Okinawa	沖縄 Okinawa	166,063	61,223	70,017	456,897	292,132	143,496
全国計 Grand total		21,853,494	6,071,242	12,791,783	70,148,209	33,679,014	34,090,237

(注) この表は「(1)申告及び処理の状況」を都道府県別に示したものである。

Note: This table shows "(1) Statistics of filing returns and cases processed" by prefecture.

合 計 Total				所得種類 Income type	国税局・都道府県 Regional Taxation Bureau/Prefecture
申告納税額 Amount of self-assessment income tax	対前年増減 Compared to the previous year	伸び率 Growth rate	還付税額 Refund		
百万円 Million yen	百万円 Million yen	%	百万円 Million yen		
63,278	3,259	5.4	28,207	北海道 Hokkaido	札幌 Sapporo
13,332	△ 3	△ 0.0	5,933	青森 Aomori	仙台 Sendai
12,283	1,875	18.0	7,349	岩手 Iwate	
26,256	5,231	24.9	22,532	宮城 Miyagi	
8,951	362	4.2	5,190	秋田 Akita	
10,466	556	5.6	5,660	山形 Yamagata	
16,698	2,123	14.6	10,971	福島 Fukushima	
87,986	10,144	13.0	57,635	計 Total	
33,298	995	3.1	19,680	茨城 Ibaraki	関東信越 Kanto Shinetsu
22,989	△ 466	△ 2.0	12,556	栃木 Tochigi	
24,411	592	2.5	11,943	群馬 Gunma	
133,142	5,975	4.7	53,621	埼玉 Saitama	
23,682	1,159	5.1	12,511	新潟 Niigata	
22,114	1,014	4.8	13,093	長野 Nagano	
259,637	9,269	3.7	123,405	計 Total	
103,042	2,890	2.9	51,415	千葉 Chiba	東京 Tokyo
585,387	4,546	0.8	208,384	東京 Tokyo	
218,123	3,108	1.4	88,258	神奈川 Kanagawa	
10,731	544	5.3	5,070	山梨 Yamanashi	
917,283	11,089	1.2	353,127	計 Total	
12,222	△ 99	△ 0.8	6,885	富山 Toyama	金沢 Kanazawa
15,332	361	2.4	7,299	石川 Ishikawa	
9,175	425	4.9	4,709	福井 Fukui	
36,728	687	1.9	18,893	計 Total	
29,636	2,689	10.0	13,118	岐阜 Gifu	名古屋 Nagoya
64,537	2,486	4.0	24,065	静岡 Shizuoka	
166,647	3,566	2.2	55,021	愛知 Aichi	
23,419	517	2.3	11,973	三重 Mie	
284,239	9,258	3.4	104,177	計 Total	
16,836	△ 212	△ 1.2	9,767	滋賀 Shiga	大阪 Osaka
47,219	1,722	3.8	20,812	京都 Kyoto	
158,496	4,715	3.1	72,796	大阪 Osaka	
94,977	2,353	2.5	46,690	兵庫 Hyogo	
19,377	230	1.2	11,355	奈良 Nara	
12,623	398	3.3	5,737	和歌山 Wakayama	
349,527	9,204	2.7	167,157	計 Total	
4,722	22	0.5	3,147	鳥取 Tottori	広島 Hiroshima
6,620	△ 4	△ 0.1	3,476	島根 Shimane	
20,743	△ 61	△ 0.3	11,633	岡山 Okayama	
43,028	△ 94	△ 0.2	17,637	広島 Hiroshima	
15,381	1,085	7.6	8,083	山口 Yamaguchi	
90,493	947	1.1	43,977	計 Total	
7,896	48	0.6	4,331	徳島 Tokushima	
17,587	6,621	60.4	5,943	香川 Kagawa	
14,107	△ 476	△ 3.3	6,799	愛媛 Ehime	
7,803	△ 429	△ 5.2	3,385	高知 Kochi	
47,392	5,763	13.8	20,458	計 Total	
72,239	4,330	6.4	34,169	福岡 Fukuoka	福岡 Fukuoka
8,708	△ 83	△ 0.9	4,692	佐賀 Saga	
13,695	△ 212	△ 1.5	6,654	長崎 Nagasaki	
94,642	4,036	4.5	45,515	計 Total	
18,847	551	3.0	9,260	熊本 Kumamoto	熊本 Kumamoto
10,721	△ 5	△ 0.0	5,721	大分 Oita	
11,831	534	4.7	4,871	宮崎 Miyazaki	
15,045	413	2.8	7,699	鹿児島 Kagoshima	
56,444	1,493	2.7	27,550	計 Total	
21,621	1,007	4.9	5,214	沖縄 Okinawa	沖縄 Okinawa
2,309,271	66,158	2.9	995,314	全国計 Grand total	

(4) 都道府県別の課税状況 (その2: 事業所得者)

Statistics of taxation by prefecture (Part 2 : Operating income earners)

国税局・都道府県 Regional Taxation Bureau / Prefecture			所得者別内訳 Breakdown by income earners									
			事業所得者 Operating income earners					所得者等			申告納税額	
			人 員 Number of Income tax self-assessment	申告納税額のある者 Number of taxpayers who have income tax self-assessment	還付申告をした者 Number of filing returns for refund	総所得額 Total net income, etc.	申告納税額のある者 Number of taxpayers who have income tax self-assessment	還付申告をした者 Number of filing returns for refund	申告納税額 Amount of self-assessment income tax	還付税額 Refund		
人 Person	人 Person	人 Person	百万円 Million yen	百万円 Million yen	百万円 Million yen	百万円 Million yen	百万円 Million yen	百万円 Million yen				
札幌 Sapporo	北海道 Hokkaido	160,036	70,000	33,655	395,987	303,839	60,683	24,278	6,049			
仙台 Sendai	青森 Aomori	47,637	17,617	10,162	93,060	66,849	14,939	6,533	1,323			
	岩手 Iwate	42,470	15,807	10,796	82,194	59,114	14,672	5,359	1,270			
	宮城 Miyagi	62,586	21,854	15,202	132,862	93,149	24,822	9,118	2,770			
	秋田 Akita	36,487	14,908	8,566	72,794	52,798	12,551	4,285	994			
	山形 Yamagata	43,732	17,730	9,934	85,545	59,219	15,655	4,196	1,148			
	福島 Fukushima	58,262	24,207	11,844	117,355	84,646	18,916	6,165	1,775			
	計 Total	291,174	112,123	66,504	583,810	415,776	101,555	35,656	9,279			
関東信越 Kanto Shinetsu	茨城 Ibaraki	87,817	39,249	15,370	196,098	145,287	29,155	11,534	3,390			
	栃木 Tochigi	60,484	26,040	12,004	130,543	92,172	23,235	6,625	2,646			
	群馬 Gunma	64,217	26,573	11,835	132,397	92,586	22,366	6,964	2,665			
	埼玉 Saitama	183,483	81,736	40,415	426,830	284,495	91,577	21,491	11,741			
	新潟 Niigata	73,190	29,800	14,777	146,737	100,826	27,951	7,071	2,720			
	長野 Nagano	67,843	27,615	14,238	134,910	93,309	25,432	6,836	2,792			
	計 Total	537,034	231,013	108,639	1,167,515	808,675	219,716	60,522	25,954			
東京 Tokyo	千葉 Chiba	157,044	65,630	34,683	364,702	245,982	78,045	20,235	9,939			
	東京 Tokyo	410,053	157,321	139,359	1,266,878	799,823	387,529	84,201	65,746			
	神奈川 Kanagawa	204,153	87,997	53,858	542,130	360,533	132,492	33,061	18,102			
	山梨 Yamanashi	36,506	14,393	5,811	69,598	47,860	11,414	3,511	1,304			
	計 Total	807,756	325,341	233,711	2,243,308	1,454,198	609,481	141,008	95,091			
金沢 Kanazawa	富山 Toyama	34,021	15,743	6,529	78,326	57,282	13,723	4,547	1,454			
	石川 Ishikawa	38,623	16,337	7,427	81,754	56,728	15,226	4,534	1,787			
	福井 Fukui	28,942	12,704	5,282	57,487	40,187	10,387	2,566	1,097			
	計 Total	101,586	44,784	19,238	217,567	154,196	39,336	11,647	4,338			
名古屋 Nagoya	岐阜 Gifu	69,408	29,717	12,529	152,583	107,970	25,844	9,024	3,138			
	静岡 Shizuoka	125,368	55,922	23,777	287,776	207,805	49,771	16,881	5,389			
	愛知 Aichi	201,030	91,807	39,450	548,143	402,463	96,855	40,768	12,327			
	三重 Mie	56,526	24,311	9,817	134,859	98,181	20,884	9,468	2,468			
	計 Total	452,332	201,757	85,573	1,123,361	816,419	193,354	76,142	23,322			
大阪 Osaka	滋賀 Shiga	36,863	15,062	7,198	86,599	59,521	15,879	5,454	1,926			
	京都 Kyoto	83,452	29,042	16,018	168,682	109,385	34,968	9,414	5,121			
	大阪 Osaka	281,541	104,543	52,429	604,346	387,514	129,278	34,480	21,247			
	兵庫 Hyogo	154,951	58,202	29,999	365,757	251,141	69,632	26,291	9,906			
	奈良 Nara	39,519	13,169	7,402	80,148	51,258	16,575	4,546	2,290			
	和歌山 Wakayama	44,856	16,206	6,551	85,037	58,056	12,454	4,721	1,394			
	計 Total	641,182	236,224	119,597	1,390,569	916,875	278,786	84,907	41,884			
広島 Hiroshima	鳥取 Tottori	18,604	7,023	4,266	34,228	23,052	7,044	1,573	670			
	島根 Shimane	23,360	9,809	5,085	45,085	32,137	7,864	2,301	683			
	岡山 Okayama	52,143	20,835	10,631	105,404	70,931	21,371	4,872	2,393			
	広島 Hiroshima	78,967	33,453	16,221	181,047	127,925	34,539	11,557	3,980			
	山口 Yamaguchi	45,538	20,296	8,237	94,253	68,987	15,260	5,128	1,574			
	計 Total	218,612	91,416	44,412	460,017	323,031	86,078	25,431	9,300			
高松 Takamatsu	徳島 Tokushima	25,052	9,463	4,216	45,682	29,851	8,304	1,980	945			
	香川 Kagawa	28,554	11,804	5,867	58,401	38,849	12,292	2,556	1,448			
	愛媛 Ehime	43,853	16,775	8,452	78,493	51,038	15,233	3,085	1,628			
	高知 Kochi	28,373	11,514	5,098	51,800	36,098	8,689	2,355	888			
	計 Total	125,832	49,556	23,633	234,376	155,836	44,517	9,976	4,909			
福岡 Fukuoka	福岡 Fukuoka	156,259	58,323	33,482	318,720	209,381	69,919	17,474	9,097			
	佐賀 Saga	32,665	13,368	6,929	66,305	46,954	11,403	3,434	1,114			
	長崎 Nagasaki	51,559	19,150	9,702	94,781	64,685	16,439	5,321	1,709			
	計 Total	240,483	90,841	50,113	479,806	321,020	97,761	26,229	11,920			
熊本 Kumamoto	熊本 Kumamoto	63,063	25,075	13,656	122,966	83,881	22,988	5,418	2,368			
	大分 Oita	35,578	13,643	6,965	64,182	42,498	12,493	2,905	1,346			
	宮崎 Miyazaki	42,298	16,495	7,591	76,577	53,430	12,438	4,146	1,237			
	鹿児島 Kagoshima	53,589	21,381	9,162	94,446	63,809	17,133	4,089	1,874			
	鹿兒島 Kagoshima	194,528	76,594	37,374	358,173	243,618	65,052	16,558	6,824			
沖縄 Okinawa	36,443	11,226	5,671	53,958	33,899	11,139	2,775	1,599				
全国計 Grand total		3,806,998	1,540,875	828,120	8,708,448	5,947,381	1,807,457	515,129	240,468			

(注) この表は「(1)申告及び処理の状況」を都道府県別に示したものである。
Note: This table shows "(1) Statistics of filing returns and cases processed" by prefecture.

(4) 都道府県別の課税状況 (その3: 不動産所得者)

Statistics of taxation by prefecture (Part 3: Real estate income earners)

国税局・都道府県 Regional Taxation Bureau / Prefecture			所得者別内訳 Breakdown by income earners							
			不動産所得者 Real estate income earners							
			人 員 Number of Income tax self-assessment	申告納税額 のある者 Number of taxpayers who have income tax self-assessment	還付申告 をした者 Number of filing returns for refund	総所得 金額等 Total net income, etc.	申告納税額 のある者 Number of taxpayers who have income tax self-assessment	還付申告 をした者 Number of filing returns for refund	申告納税額 Amount of self- assessment income tax	還付税額 Refund
人 Person	人 Person	人 Person	百万円 Million yen	百万円 Million yen	百万円 Million yen	百万円 Million yen	百万円 Million yen			
札幌 Sapporo	北海道 Hokkaido	49,991	27,561	5,599	121,893	107,085	5,463	9,936	177	
仙台 Sendai	青森 Aomori	10,752	6,144	970	24,895	21,926	987	1,684	29	
	岩手 Iwate	11,342	6,582	1,351	27,526	24,506	1,307	1,916	42	
	宮城 Miyagi	22,280	12,101	2,624	66,517	58,675	3,313	6,279	134	
	秋田 Akita	7,134	3,995	1,025	16,511	14,668	771	1,103	20	
	山形 Yamagata	9,952	6,125	1,128	26,103	23,430	1,139	1,731	28	
	福島 Fukushima	17,044	9,963	1,781	43,985	38,576	2,335	2,994	77	
	計 Total	78,504	44,910	8,879	205,538	181,781	9,852	15,707	329	
関東信越 Kanto Shinetsu	茨城 Ibaraki	26,510	17,032	2,314	81,834	74,554	3,145	7,113	110	
	栃木 Tochigi	19,595	12,741	1,693	59,731	54,875	1,961	4,979	82	
	群馬 Gunma	21,955	14,535	1,560	61,181	55,879	1,975	4,280	79	
	埼玉 Saitama	87,585	63,013	5,243	371,630	352,031	7,554	44,799	283	
	新潟 Niigata	20,854	12,814	2,240	59,760	54,064	2,460	4,906	76	
	長野 Nagano	22,659	14,350	2,343	57,844	51,560	2,909	3,556	86	
	計 Total	199,158	134,485	15,393	691,980	642,962	20,004	69,634	716	
東京 Tokyo	千葉 Chiba	67,790	46,070	4,352	262,065	246,090	6,099	31,669	316	
	東京 Tokyo	298,351	216,235	19,107	1,380,044	1,310,223	31,700	184,819	2,335	
	神奈川 Kanagawa	136,228	98,086	8,920	615,826	585,420	13,497	81,375	580	
	山梨 Yamanashi	10,101	6,248	656	26,772	24,210	822	1,909	27	
	計 Total	512,470	366,639	33,035	2,284,707	2,165,943	52,118	299,772	3,259	
金沢 Kanazawa	富山 Toyama	7,012	4,594	722	21,665	19,827	959	1,665	40	
	石川 Ishikawa	10,736	7,297	868	35,273	32,592	1,231	2,827	64	
	福井 Fukui	7,389	4,881	722	22,448	20,498	947	1,631	43	
	計 Total	25,137	16,772	2,312	79,385	72,917	3,137	6,124	147	
名古屋 Nagoya	岐阜 Gifu	23,292	15,309	1,975	69,660	63,516	2,581	4,976	82	
	静岡 Shizuoka	52,315	35,258	4,501	173,175	159,699	5,850	14,765	178	
	愛知 Aichi	103,799	76,198	7,698	412,965	389,345	11,367	40,615	490	
	三重 Mie	15,566	10,207	1,353	47,072	42,863	1,830	3,586	58	
	計 Total	194,972	136,972	15,527	702,871	655,423	21,628	63,942	808	
大阪 Osaka	滋賀 Shiga	10,167	7,066	815	36,874	34,201	1,259	3,273	71	
	京都 Kyoto	31,095	21,084	2,373	119,565	111,516	3,591	12,382	181	
	大阪 Osaka	105,468	73,295	6,404	447,089	421,503	10,401	51,464	596	
	兵庫 Hyogo	54,537	35,844	4,303	203,893	189,272	6,448	21,918	342	
	奈良 Nara	14,009	9,044	1,138	48,449	44,542	1,727	4,506	100	
	和歌山 Wakayama	10,014	6,021	812	28,290	25,364	1,054	2,152	59	
	計 Total	225,290	152,354	15,845	884,158	826,398	24,481	95,695	1,349	
広島 Hiroshima	鳥取 Tottori	4,618	2,806	478	11,473	10,217	556	700	13	
	島根 Shimane	5,733	3,743	639	15,758	14,312	702	1,050	20	
	岡山 Okayama	19,077	12,863	1,479	57,340	52,316	2,194	4,085	77	
	広島 Hiroshima	38,015	26,280	2,649	125,890	117,367	3,461	11,534	124	
	山口 Yamaguchi	13,883	8,741	1,173	36,158	32,629	1,391	2,444	39	
	計 Total	81,326	54,433	6,418	246,619	226,840	8,303	19,813	274	
高松 Takamatsu	徳島 Tokushima	6,311	4,193	489	19,752	17,921	731	1,453	30	
	香川 Kagawa	9,762	6,748	798	30,025	27,554	1,103	2,215	33	
	愛媛 Ehime	13,755	9,091	982	40,395	36,570	1,355	2,902	48	
	高知 Kochi	7,552	4,981	623	22,635	20,674	772	1,766	24	
	計 Total	37,380	25,013	2,892	112,807	102,720	3,960	8,337	135	
福岡 Fukuoka	福岡 Fukuoka	49,803	32,664	3,647	178,362	165,395	5,106	18,941	247	
	佐賀 Saga	6,765	4,311	688	18,591	16,858	780	1,329	31	
	長崎 Nagasaki	13,730	8,279	1,132	33,329	29,435	1,390	2,218	43	
	計 Total	70,298	45,254	5,467	230,282	211,688	7,276	22,488	321	
熊本 Kumamoto	熊本 Kumamoto	16,303	10,597	1,315	47,296	42,898	1,645	3,552	59	
	大分 Oita	10,260	6,668	747	28,033	25,294	1,004	1,898	38	
	宮崎 Miyazaki	8,690	5,651	576	23,829	21,737	686	1,784	20	
	鹿児島 Kagoshima	12,874	7,919	876	31,450	27,918	1,201	2,053	54	
	計 Total	48,127	30,835	3,514	130,607	117,848	4,536	9,287	171	
沖縄 Okinawa	沖縄 Okinawa	29,495	22,002	1,125	105,753	98,701	2,080	9,782	115	
全国計 Grand total		1,552,148	1,057,230	116,006	5,796,601	5,410,304	162,838	630,516	7,802	

(注) この表は「(1)申告及び処理の状況」を都道府県別に示したものである。

Note: This table shows "(1) Statistics of filing returns and cases processed" by prefecture.

(4) 都道府県別の課税状況 (その4: 給与所得者)

Statistics of taxation by prefecture (Part 4: Employment income earners)

国税局・都道府県 Regional Taxation Bureau / Prefecture			所得者別内訳 Breakdown by income earners								
			給与所得者 Employment income earners								
			人 員 Number of Income tax self-assessment	申告納税額のある者 Number of taxpayers who have income tax self-assessment	還付申告をした者 Number of filing returns for refund	総所得等 Total net income, etc.	申告納税額のある者 Number of taxpayers who have income tax self-assessment	還付申告をした者 Number of filing returns for refund	申告納税額 Amount of self-assessment income tax	還付税額 Refund	
人 Person	人 Person	人 Person	百万円 Million yen	百万円 Million yen	百万円 Million yen	百万円 Million yen	百万円 Million yen	百万円 Million yen			
札幌 Sapporo	北海道 Hokkaido		362,307	87,675	258,981	1,293,827	491,791	776,456	14,363	15,453	
仙台 Sendai	青森 Aomori		100,114	21,263	74,102	287,641	105,162	175,449	3,120	3,366	
	岩手 Iwate		119,073	25,819	86,282	313,394	110,654	194,080	2,878	4,497	
	宮城 Miyagi		222,784	33,823	174,992	621,082	190,712	415,183	5,693	15,754	
	秋田 Akita		91,405	21,352	66,268	266,991	96,382	164,710	2,398	2,999	
	山形 Yamagata		94,408	23,145	66,451	294,906	109,761	177,524	2,809	3,126	
	福島 Fukushima		142,815	32,054	102,425	444,298	161,994	270,021	4,484	6,829	
	計 Total		770,599	157,456	570,520	2,228,312	774,665	1,396,967	21,381	36,570	
関東信越 Kanto Shinetsu	茨城 Ibaraki		218,314	46,505	163,029	831,446	271,833	540,809	7,730	11,454	
	栃木 Tochigi		145,220	34,349	104,969	559,467	209,112	338,497	6,024	7,283	
	群馬 Gunma		138,932	35,081	97,660	525,047	209,833	303,406	6,215	6,581	
	埼玉 Saitama		553,314	127,321	399,021	2,292,504	772,134	1,457,949	23,368	29,917	
	新潟 Niigata		185,681	47,200	129,369	643,723	247,979	379,797	6,676	6,699	
	長野 Nagano		162,488	41,180	113,774	576,522	216,849	346,596	5,901	6,776	
	計 Total		1,403,949	331,636	1,007,822	5,428,709	1,927,740	3,367,054	55,914	68,711	
東京 Tokyo	千葉 Chiba		484,676	106,312	355,258	2,164,063	694,242	1,415,787	20,580	29,153	
	東京 Tokyo		1,269,215	325,751	887,553	7,585,094	3,070,568	4,370,622	141,126	108,216	
	神奈川 Kanagawa		742,831	168,383	540,622	3,739,228	1,223,080	2,426,403	39,729	49,006	
	山梨 Yamanashi		62,486	16,261	43,059	221,278	87,502	127,931	2,594	2,668	
	計 Total		2,559,208	616,707	1,826,492	13,709,664	5,075,393	8,340,742	204,030	189,044	
金沢 Kanazawa	富山 Toyama		81,941	22,681	55,976	310,626	123,256	180,986	3,268	3,514	
	石川 Ishikawa		84,136	22,313	57,920	325,608	132,553	185,823	3,992	3,813	
	福井 Fukui		58,096	16,513	38,827	230,889	98,555	127,226	2,841	2,470	
	計 Total		224,173	61,507	152,723	867,124	354,363	494,036	10,101	9,797	
名古屋 Nagoya	岐阜 Gifu		160,976	40,474	113,719	613,915	239,109	361,549	7,049	6,843	
	静岡 Shizuoka		275,209	74,086	189,094	1,105,074	442,734	637,959	13,787	12,577	
	愛知 Aichi		542,786	142,818	378,161	2,558,227	1,045,942	1,463,388	35,784	29,595	
	三重 Mie		132,247	31,475	94,847	525,275	185,567	328,275	5,463	6,071	
	計 Total		1,111,218	288,853	775,821	4,802,491	1,913,352	2,791,171	62,082	55,086	
大阪 Osaka	滋賀 Shiga		102,643	23,573	74,743	422,686	142,962	269,886	4,170	5,276	
	京都 Kyoto		180,207	45,860	125,265	802,840	319,319	465,384	10,147	10,918	
	大阪 Osaka		586,692	129,607	427,807	2,677,259	973,429	1,637,545	33,144	36,527	
	兵庫 Hyogo		400,488	86,740	295,373	1,869,441	649,218	1,179,453	20,750	24,855	
	奈良 Nara		94,409	20,796	69,314	445,919	157,271	279,007	4,856	5,735	
	和歌山 Wakayama		58,059	14,075	40,752	227,558	90,544	131,207	3,064	2,806	
	計 Total		1,422,498	320,651	1,033,254	6,445,704	2,332,743	3,962,483	76,131	86,118	
広島 Hiroshima	鳥取 Tottori		42,279	10,077	30,047	137,256	51,843	81,892	1,423	1,603	
	島根 Shimane		53,803	14,773	36,721	175,509	72,550	99,254	1,960	1,775	
	岡山 Okayama		133,081	35,141	91,977	522,695	211,457	300,541	6,400	6,086	
	広島 Hiroshima		204,401	58,312	136,646	837,603	351,681	467,452	10,642	8,896	
	山口 Yamaguchi		96,173	28,536	63,160	357,965	152,356	197,782	4,186	3,892	
	計 Total		529,737	146,839	358,551	2,031,028	839,887	1,146,921	24,612	22,253	
高松 Takamatsu	徳島 Tokushima		46,517	11,671	32,293	190,572	76,373	109,628	2,531	2,124	
	香川 Kagawa		65,661	18,457	43,969	264,174	111,976	146,188	3,453	2,827	
	愛媛 Ehime		77,281	22,308	50,562	315,193	143,470	163,842	4,668	3,274	
	高知 Kochi		38,437	12,028	24,506	146,709	71,493	72,217	2,391	1,530	
	計 Total		227,896	64,464	151,330	916,648	403,312	491,875	13,042	9,756	
福岡 Fukuoka	福岡 Fukuoka		312,240	76,344	221,122	1,312,192	526,128	758,772	16,618	17,099	
	佐賀 Saga		66,183	16,663	46,229	210,978	81,958	123,689	2,229	2,392	
	長崎 Nagasaki		86,273	24,676	56,721	297,136	129,104	160,683	3,843	3,262	
	計 Total		464,696	117,683	324,072	1,820,306	737,190	1,043,145	22,690	22,752	
熊本 Kumamoto	熊本 Kumamoto		108,199	29,198	73,274	393,241	169,909	214,284	5,352	4,743	
	大分 Oita		63,536	17,636	42,602	246,085	108,336	132,175	3,542	2,875	
	宮崎 Miyazaki		62,706	17,500	41,699	216,732	100,725	110,939	3,352	2,422	
	鹿児島 Kagoshima		89,221	27,371	57,243	338,703	163,175	168,126	5,391	3,962	
	計 Total		323,662	91,705	214,818	1,194,762	542,145	625,524	17,637	14,002	
沖縄 Okinawa	沖縄 Okinawa		59,429	19,173	37,054	209,526	106,939	97,181	3,523	2,515	
全国計 Grand total			9,459,372	2,304,349	6,711,438	40,948,103	15,499,521	24,533,555	525,506	532,056	

(注) この表は「(1) 申告及び処理の状況」を都道府県別に示したものである。

Note: This table shows "(1) Statistics of filing returns and cases processed" by prefecture.

(4) 都道府県別の課税状況 (その5: 雑所得者)

Statistics of taxation by prefecture (Part 5 : Miscellaneous income earners)

所得種類 Income type			所得者別内訳 Breakdown by income earners							
			雑所得者 Miscellaneous income earners							
			人 員 Number of Income tax self-assessment	申告納税額のある者 Number of taxpayers who have income tax self-assessment	還付申告をした者 Number of filing returns for refund	総所得等 Total net income, etc.	申告納税額のある者 Number of taxpayers who have income tax self-assessment	還付申告をした者 Number of filing returns for refund	申告納税額 Amount of self-assessment income tax	還付税額 Refund
人 Person	人 Person	人 Person	百万円 Million yen	百万円 Million yen	百万円 Million yen	百万円 Million yen	百万円 Million yen			
札幌 Sapporo	北海道 Hokkaido		257,839	34,571	192,522	347,927	75,056	259,018	1,400	5,653
仙台 Sendai	青森 Aomori		56,456	6,644	43,206	65,217	13,142	49,756	217	1,058
	岩手 Iwate		71,063	8,100	54,165	71,976	15,742	53,525	239	1,376
	宮城 Miyagi		121,859	12,199	93,200	133,092	27,556	100,519	544	3,292
	秋田 Akita		53,650	5,906	42,042	62,695	11,625	48,836	192	1,032
	山形 Yamagata		58,466	7,105	44,578	67,327	13,456	51,105	232	1,213
	福島 Fukushima		90,042	10,836	68,094	101,472	21,477	75,950	372	2,046
	計 Total		451,536	50,790	345,285	501,780	102,997	379,691	1,797	10,017
関東信越 Kanto Shinetsu	茨城 Ibaraki		152,885	18,115	121,638	224,678	41,873	178,415	790	4,356
	栃木 Tochigi		90,190	11,735	69,131	121,435	26,131	92,465	515	2,275
	群馬 Gunma		91,485	12,440	69,019	122,805	27,317	92,292	543	2,278
	埼玉 Saitama		362,942	57,097	271,248	570,117	136,086	420,824	2,811	10,493
	新潟 Niigata		119,848	17,056	89,001	148,380	33,638	109,495	623	2,586
	長野 Nagano		123,723	20,561	89,374	160,108	42,683	112,475	732	3,049
	計 Total		941,073	137,004	709,411	1,347,523	307,728	1,005,965	6,014	25,036
東京 Tokyo	千葉 Chiba		332,796	51,135	248,484	560,960	130,459	416,924	2,895	10,707
	東京 Tokyo		618,405	110,702	430,185	1,078,104	354,918	697,351	22,826	25,095
	神奈川 Kanagawa		510,240	79,020	387,210	927,791	219,500	690,731	5,211	18,248
	山梨 Yamanashi		40,494	5,968	29,449	51,251	12,837	36,859	237	954
	計 Total		1,501,935	246,825	1,095,328	2,618,106	717,715	1,841,865	31,169	55,005
金沢 Kanazawa	富山 Toyama		68,532	11,311	50,379	92,367	22,671	66,708	377	1,652
	石川 Ishikawa		61,866	9,395	44,633	79,994	19,088	57,774	320	1,426
	福井 Fukui		43,292	7,745	29,668	55,157	15,609	37,163	274	929
	計 Total		173,690	28,451	124,680	227,518	57,368	161,645	972	4,007
名古屋 Nagoya	岐阜 Gifu		112,396	17,601	81,788	151,864	38,452	108,855	685	2,612
	静岡 Shizuoka		203,292	35,456	144,923	291,728	76,308	206,743	1,321	5,124
	愛知 Aichi		387,536	64,314	282,765	599,801	152,930	431,928	3,299	10,432
	三重 Mie		109,178	14,909	83,630	163,250	33,486	125,482	656	3,035
	計 Total		812,402	132,280	593,106	1,206,643	301,175	873,009	5,962	21,203
大阪 Osaka	滋賀 Shiga		77,091	10,337	60,605	116,292	24,347	89,713	499	2,269
	京都 Kyoto		132,366	17,205	100,130	193,867	43,057	145,914	1,102	3,895
	大阪 Osaka		399,000	49,902	308,058	611,823	128,171	469,760	3,347	12,320
	兵庫 Hyogo		313,338	37,400	248,961	493,502	96,367	387,612	2,271	9,738
	奈良 Nara		80,375	10,130	63,874	138,567	27,156	109,080	551	2,794
	和歌山 Wakayama		51,753	5,157	41,177	68,034	11,780	54,472	220	1,259
	計 Total		1,053,923	130,131	822,805	1,622,084	330,878	1,256,550	7,991	32,275
広島 Hiroshima	鳥取 Tottori		35,073	4,439	26,541	41,739	9,340	30,886	327	776
	島根 Shimane		44,255	6,536	33,181	53,930	12,791	39,363	222	865
	岡山 Okayama		112,292	15,891	84,189	146,753	33,884	107,923	681	2,696
	広島 Hiroshima		173,604	28,662	127,249	249,436	63,484	178,540	1,354	4,130
	山口 Yamaguchi		101,228	14,900	76,818	144,204	31,474	108,787	480	2,312
	計 Total		466,452	70,428	347,978	636,062	150,973	465,499	3,063	10,778
高松 Takamatsu	徳島 Tokushima		36,297	3,760	27,978	48,246	8,271	38,254	182	939
	香川 Kagawa		56,025	7,610	42,015	75,942	17,006	56,527	299	1,420
	愛媛 Ehime		68,975	8,591	51,516	92,806	18,734	70,415	373	1,588
	高知 Kochi		36,765	4,766	27,933	47,489	10,803	35,181	294	819
	計 Total		198,062	24,727	149,442	264,484	54,815	200,377	1,149	4,767
福岡 Fukuoka	福岡 Fukuoka		248,195	29,588	191,771	352,710	67,865	273,889	1,332	6,860
	佐賀 Saga		44,189	5,387	34,003	53,763	11,025	41,015	173	1,022
	長崎 Nagasaki		72,309	9,595	54,887	94,773	20,254	71,512	337	1,474
	計 Total		364,693	44,570	280,661	501,246	99,143	386,416	1,841	9,356
熊本 Kumamoto	熊本 Kumamoto		80,009	9,908	60,234	101,408	20,740	77,372	408	1,834
	大分 Oita		56,849	7,539	42,425	77,736	16,074	58,815	279	1,314
	宮崎 Miyazaki		49,850	6,604	36,289	60,693	13,194	45,079	204	1,056
	鹿児島 Kagoshima		71,628	10,252	52,984	93,404	22,063	68,362	411	1,577
	計 Total		258,336	34,303	191,932	333,240	72,071	249,628	1,302	5,781
沖縄 Okinawa	沖縄 Okinawa		36,065	5,899	24,803	40,960	11,224	28,034	231	795
全国計 Grand total			6,516,006	939,979	4,877,953	9,647,572	2,281,144	7,107,696	62,891	184,674

(注) この表は「(1) 申告及び処理の状況」を都道府県別に示したものである。

Note: This table shows "(1) Statistics of filing returns and cases processed" by prefecture.

(4) 都道府県別の課税状況 (その6:他の区分に該当しない所得者)

Statistics of taxation by prefecture (Part 6: Other income earners)

所得種類 Income type			所得者別内訳 Breakdown by income earners							
			他の区分に該当しない所得者 Income earners not otherwise classified							
			人 員 Number of Income tax self-assessment	申告納税額のある者 Number of taxpayers who have income tax self-assessment	還付申告をした者 Number of filing returns for refund	総所得等 Total net income, etc.	申告納税額のある者 Number of taxpayers who have income tax self-assessment	還付申告をした者 Number of filing returns for refund	申告納税額 Amount of self-assessment income tax	還付税額 Refund
人 Person	人 Person	人 Person	百万円 Million yen	百万円 Million yen	百万円 Million yen	百万円 Million yen	百万円 Million yen			
国税局・都道府県 Regional Taxation Bureau / Prefecture										
札幌 Sapporo	北海道 Hokkaido		19,015	9,026	8,646	124,058	108,357	14,919	13,302	874
仙台 Sendai	青森 Aomori		4,066	1,827	1,913	20,653	16,235	4,177	1,778	157
	岩手 Iwate		3,785	1,717	1,725	19,652	15,720	3,572	1,890	165
	宮城 Miyagi		6,619	3,087	2,908	46,755	38,734	7,033	4,623	582
	秋田 Akita		2,703	1,113	1,342	12,252	8,506	3,324	973	146
	山形 Yamagata		3,762	1,560	1,854	16,763	13,052	3,499	1,499	145
	福島 Fukushima		5,956	2,333	3,070	32,618	23,701	6,114	2,683	245
	計 Total		26,891	11,637	12,812	148,692	115,947	27,718	13,445	1,441
関東信越 Kanto Shinetsu	茨城 Ibaraki		8,357	4,060	3,676	61,767	53,499	7,817	6,131	371
	栃木 Tochigi		5,719	2,908	2,380	44,412	39,119	4,944	4,846	270
	群馬 Gunma		6,806	3,449	2,910	57,529	51,187	5,905	6,409	341
	埼玉 Saitama		26,313	13,670	11,038	327,499	305,969	20,261	40,673	1,187
	新潟 Niigata		8,017	3,337	4,156	44,673	38,013	6,246	4,406	430
	長野 Nagano		7,999	3,490	3,972	51,751	41,988	9,447	5,088	389
	計 Total		63,211	30,914	28,132	587,631	529,774	54,620	67,552	2,987
東京 Tokyo	千葉 Chiba		24,354	11,525	11,244	232,407	210,360	20,299	27,663	1,299
	東京 Tokyo		73,372	32,828	36,891	1,295,158	1,200,669	91,482	152,414	6,992
	神奈川 Kanagawa		42,085	19,419	20,533	481,023	441,788	37,178	58,747	2,321
	山梨 Yamanashi		2,815	1,505	1,063	21,387	19,427	1,867	2,479	117
	計 Total		142,626	65,277	69,731	2,029,976	1,872,245	150,826	241,304	10,728
金沢 Kanazawa	富山 Toyama		4,595	1,713	2,589	23,924	20,179	3,573	2,364	226
	石川 Ishikawa		4,460	2,130	2,047	33,238	29,965	3,104	3,658	208
	福井 Fukui		3,098	1,284	1,600	18,741	15,671	2,926	1,862	170
計 Total		12,153	5,127	6,236	75,903	65,816	9,603	7,884	604	
名古屋 Nagoya	岐阜 Gifu		9,808	4,084	5,142	70,293	63,512	6,375	7,901	443
	静岡 Shizuoka		17,759	8,023	8,609	151,630	138,370	12,313	17,783	797
	愛知 Aichi		41,023	16,540	22,471	398,606	367,443	29,158	46,182	2,177
	三重 Mie		7,952	3,045	4,412	43,808	35,990	7,474	4,245	340
	計 Total		76,542	31,692	40,634	664,337	605,315	55,321	76,111	3,757
大阪 Osaka	滋賀 Shiga		5,111	2,170	2,629	33,013	28,726	4,019	3,440	225
	京都 Kyoto		12,106	4,811	6,553	121,612	110,641	10,457	14,173	697
	大阪 Osaka		34,657	13,410	19,151	317,863	285,702	30,572	36,061	2,107
	兵庫 Hyogo		25,961	9,588	14,945	222,943	194,390	27,472	23,746	1,848
	奈良 Nara		7,294	2,517	4,367	47,830	40,511	6,920	4,916	435
	和歌山 Wakayama		4,027	1,565	2,139	24,256	19,979	4,008	2,466	219
	計 Total		89,156	34,061	49,784	767,519	679,949	83,448	84,803	5,531
広島 Hiroshima	鳥取 Tottori		1,907	681	1,100	8,145	6,149	1,911	699	86
	島根 Shimane		2,402	933	1,283	12,502	9,500	2,880	1,086	133
	岡山 Okayama		7,378	3,150	3,728	46,917	39,384	7,184	4,705	381
	広島 Hiroshima		10,760	4,563	5,519	74,190	65,336	8,391	7,941	506
	山口 Yamaguchi		5,295	2,121	2,825	30,081	25,474	4,404	3,143	265
計 Total		27,742	11,448	14,455	171,835	145,843	24,770	17,574	1,371	
高松 Takamatsu	徳島 Tokushima		3,307	1,226	1,852	20,762	15,810	4,809	1,749	293
	香川 Kagawa		4,800	1,688	2,886	69,122	65,155	3,853	9,064	215
	愛媛 Ehime		5,228	2,200	2,751	29,800	25,349	4,304	3,080	260
	高知 Kochi		2,567	981	1,443	12,133	8,934	3,119	996	124
	計 Total		15,902	6,095	8,932	131,817	115,248	16,085	14,889	892
福岡 Fukuoka	福岡 Fukuoka		16,571	8,028	7,519	149,431	134,785	14,024	17,873	867
	佐賀 Saga		2,611	1,088	1,301	15,640	12,899	2,562	1,543	133
	長崎 Nagasaki		3,821	1,754	1,789	19,886	16,322	3,360	1,977	167
計 Total		23,003	10,870	10,609	184,958	164,006	19,945	21,393	1,166	
熊本 Kumamoto	熊本 Kumamoto		6,063	3,058	2,539	39,262	33,816	5,159	4,118	256
	大分 Oita		3,284	1,690	1,347	20,871	17,146	3,567	2,097	148
	宮崎 Miyazaki		3,806	2,118	1,325	22,966	19,783	3,000	2,346	136
	鹿児島 Kagoshima		4,945	2,873	1,720	30,961	26,051	4,647	3,102	231
	計 Total		18,098	9,739	6,931	114,059	96,796	16,374	11,662	772
沖縄 Okinawa	沖縄 Okinawa		4,631	2,923	1,364	46,699	41,368	5,061	5,310	191
全国計 Grand total			518,970	228,809	258,266	5,047,485	4,540,664	478,691	575,229	30,314

(注) この表は「(1)申告及び処理の状況」を都道府県別に示したものである。

Note: This table shows "(1) Statistics of filing returns and cases processed" by prefecture.

2-2 所得階級別人員

Number of Income earners by Income Range

(1) 所得階級別人員 (その1)

(単位: 人)

Number of income earners by income range (Part 1)

(In persons)

区 分 Type	人員 Number of Income tax self-assessment	所得者別内訳 Breakdown by income earners								
		申告納税額のある者			還付申告をした者			不動産所得者		
		申告納税額のある者 Number of taxpayers who have income tax self-assessment	還付申告をした者 Number of filing returns for refund	申告納税額のある者 Number of taxpayers who have income tax self-assessment	還付申告をした者 Number of filing returns for refund	申告納税額のある者 Number of taxpayers who have income tax self-assessment	還付申告をした者 Number of filing returns for refund	申告納税額のある者 Number of taxpayers who have income tax self-assessment	還付申告をした者 Number of filing returns for refund	申告納税額のある者 Number of taxpayers who have income tax self-assessment
70万円以下 Less than 0.7 million yen	4,643,162	188,782	2,539,497	1,303,464	78,297	277,969	333,433	31,690	44,546	
100万円 "	1,550,808	301,291	946,827	361,089	120,861	87,129	121,560	56,165	13,198	
150万円 "	3,027,112	713,359	2,015,977	486,004	235,176	106,507	169,790	113,896	17,361	
200万円 "	2,635,334	793,535	1,684,468	377,153	225,207	75,334	134,156	107,004	11,610	
250万円 "	2,036,540	687,182	1,255,476	295,891	192,389	57,872	108,790	93,468	8,294	
300万円 "	1,433,299	528,302	843,745	223,179	151,235	43,047	91,020	81,588	5,951	
400万円 "	1,939,044	714,468	1,145,830	286,817	197,964	59,604	147,607	136,944	7,738	
500万円 "	1,230,110	467,021	722,026	155,325	109,337	36,391	109,045	104,272	3,656	
600万円 "	847,904	330,284	499,503	85,721	61,120	22,430	76,324	74,369	1,551	
700万円 "	586,737	244,169	333,590	51,672	36,383	14,785	54,983	54,071	730	
800万円 "	392,559	178,382	209,257	33,861	23,305	10,357	40,487	40,002	399	
1,000万円 "	473,095	235,711	232,106	41,231	27,212	13,822	53,269	52,743	433	
1,200万円 "	273,147	152,624	118,081	24,325	15,809	8,414	31,968	31,702	220	
1,500万円 "	242,575	153,843	86,944	22,673	16,072	6,531	28,271	28,091	149	
2,000万円 "	227,885	149,394	77,565	21,183	16,814	4,325	23,310	23,202	80	
3,000万円 "	171,864	117,672	54,026	17,674	15,331	2,312	16,466	16,403	55	
5,000万円 "	89,739	70,479	19,131	12,048	11,172	843	7,928	7,898	20	
1億円 " Less than 0.1 billion yen	39,830	33,490	6,271	6,082	5,727	320	3,044	3,029	13	
2億円 "	9,310	8,117	1,167	1,285	1,161	110	585	582	2	
5億円 "	2,709	2,455	248	272	257	15	100	99	-	
10億円 "	487	450	37	36	33	3	9	9	-	
20億円 "	167	158	9	8	8	-	3	3	-	
50億円 "	60	58	1	4	4	-	-	-	-	
100億円 "	13	12	1	1	1	-	-	-	-	
100億円 超 Over 10 billion yen	4	4	-	-	-	-	-	-	-	
合 計 Total	7,671 Including 21,853,494	5,928 Including 6,071,242	1,384 Including 12,791,783	3,806,998	1,540,875	828,120	1,552,148	1,057,230	116,006	

調査対象等: 平成23年分の申告所得税の確定申告をした者について、平成24年3月31日現在の総所得金額等により階級区分して、その分布を示したものである。

(注) 1 合計欄の内書は、「変動所得及び臨時所得の平均課税」の適用を受けた者を掲げた。

2 「譲渡所得を有する者」及び「山林所得を有する者」欄の人員は、確定申告をした者のうち、譲渡所得(「株式等の譲渡所得等」を除く。)又は山林所得を有する者について、その譲渡所得又は山林所得だけについて所得金額を階級区分して再掲した。

なお、外書は、譲渡所得又は山林所得が損失である者を掲げた。

用語の説明: 1 総所得金額等とは、総所得金額(利子、配当、不動産、事業、給与、譲渡、一時、雑の各所得金額の合計)、分離譲渡所得、株式等に係る譲渡所得等、上場株式等の配当等に係る配当所得、先物取引に係る雑所得等、山林所得、退職所得の各金額の合計額をいい、損益通算、純損失及び雑損失の繰越控除後の金額をいう。

2 変動所得及び臨時所得の平均課税とは、所得税の納税義務者に変動所得(漁獲から生ずる所得、原稿又は作曲の報酬、著作権の使用料による所得)又は臨時所得(職業野球選手の契約金等で臨時に発生する所得)がある場合の税額計算上の特別な方法である。変動所得の金額は、年により著しく変動しがちであり、臨時所得の金額は数年間分に見合う所得の金額が特定の時期に一括して支払われる性質のものであるため、これらの所得は、毎年ほぼ平均して所得の発生する者と比較すると累進税率の関係から税負担に不均衡が生ずる。この面を調整するため一定の条件に該当する変動所得又は臨時所得を有する納税義務者については、その納税義務者の選択により、特別な税額の計算が認められている。

Subject of survey: With respect to the persons filing income tax returns for 2011, statistics of distribution by range classified by total net income as of March 31, 2012, is shown.

Note: 1 "Including" in the column of "Total" shows the number of taxpayers for whom "Averaging taxation on fluctuating income and temporary income" was applied.

2 Number of income earners in the column of "Capital gains" and "Forestry income" shows the number of those who are listed in the column of "Total net income, etc." and who have capital gains or timber income. Amount of income only for capital gains or timber income is classified. "Excluding" shows the number of those for whom capital gains or timber income was loss.

Terminology: 1 Total net income, etc. means the sum of total net income (total of interest income, dividend income, real estate income, business income, capital gains, occasional income and miscellaneous income), amount of capital gains for the separate transfer and stocks, income from dividends of listed stock type, miscellaneous income etc. that lie forward business, timber income, and retirement income, which is the total income after the deduction of the carried-over aggregation of profit and loss, net loss, and casualty loss.

2 "Averaging taxation on fluctuating income and temporary income" means a special method of computation of amount of income tax for taxpayers who have fluctuating income (such as income from fishing, remuneration for writing or music composition, and royalties for copyright) or temporary income (such as contract money for baseball players). The amount of fluctuating income tends to fluctuate heavily by year and the amount of temporary income is in nature lump sum money which covers income for several years. These income earners suffer unfair burden of tax due to progressive tax rate compared to those who earn rather stable income every year. To adjust this problem, the taxpayers who have fluctuating income or temporary income that meets a certain condition can choose a special computing system of tax.

(1) 所得階級別人員 (その2)

(単位:人)

Number of income earners by income range (Part 2)

(In persons)

区 分 Type	所 得 者 別 内 訳 Breakdown by income earners									
	給与 所得者 Employment income earners	申告納税額 のある者 Number of taxpayers who have income tax self-assessment		還付申告 をした者 Number of filing returns for refund	雑所得者 Miscellaneous income earners	申告納税額 のある者 Number of taxpayers who have income tax self-assessment		還付申告 をした者 Number of filing returns for refund	他の区分に 該当しない 所得者 Other income earners	
		申告納税額 のある者 Number of taxpayers who have income tax self-assessment	還付申告 をした者 Number of filing returns for refund			申告納税額 のある者 Number of taxpayers who have income tax self-assessment	還付申告 をした者 Number of filing returns for refund		申告納税額 のある者 Number of taxpayers who have income tax self-assessment	還付申告 をした者 Number of filing returns for refund
70万円以下 Less than 0.7 million yen	1,093,424	44,781	901,489	1,720,217	28,785	1,151,918	192,624	5,229	163,575	
100万円 〃 1	470,146	68,439	370,129	577,476	49,596	464,951	20,537	6,230	11,420	
150万円 〃 1.5	1,050,766	193,932	804,108	1,294,279	159,215	1,075,120	26,273	11,140	12,881	
200万円 〃 2	932,556	234,960	657,313	1,170,794	215,925	930,934	20,675	10,439	9,277	
250万円 〃 2.5	825,551	207,577	584,644	789,003	184,280	597,359	17,305	9,468	7,307	
300万円 〃 3	684,671	168,976	489,312	419,160	117,617	299,334	15,269	8,886	6,101	
400万円 〃 4	1,110,733	261,447	804,425	367,092	102,484	263,224	26,795	15,629	10,839	
500万円 〃 5	830,164	200,863	599,527	111,191	38,287	72,517	24,385	14,262	9,935	
600万円 〃 6	629,049	162,143	451,613	35,811	19,819	15,850	20,999	12,833	8,059	
700万円 〃 7	448,913	131,879	308,904	13,838	9,984	3,778	17,331	11,852	5,393	
800万円 〃 8	297,969	99,476	193,961	6,276	4,868	1,356	13,966	10,731	3,184	
1,000万円 〃 10	352,769	134,632	213,312	5,174	4,200	908	20,652	16,924	3,631	
1,200万円 〃 12	199,975	90,698	107,065	1,918	1,600	298	14,961	12,815	2,084	
1,500万円 〃 15	173,544	93,560	78,384	1,286	1,100	164	16,801	15,020	1,716	
2,000万円 〃 20	163,731	91,192	71,755	946	835	100	18,715	17,351	1,305	
3,000万円 〃 30	116,623	65,792	50,773	751	659	81	20,350	19,487	805	
5,000万円 〃 50	53,751	35,848	17,862	428	389	35	15,584	15,172	371	
1億円 〃 Less than 0.1 billion yen	20,401	14,706	5,681	239	216	20	10,064	9,812	237	
2億円 〃 0.2	3,718	2,752	960	85	81	4	3,637	3,541	91	
5億円 〃 0.5	786	593	192	32	29	2	1,519	1,477	39	
10億円 〃 1	99	76	23	6	6	-	337	326	11	
20億円 〃 2	29	23	6	3	3	-	124	121	3	
50億円 〃 5	4	4	-	-	-	-	52	50	1	
100億円 〃 10	-	-	-	-	-	-	12	11	1	
100億円 超 Over 10 billion yen	-	-	-	1	1	-	3	3	-	
合 計 Total	9,459,372	2,304,349	6,711,438	6,516,006	939,979	4,877,953	518,970	228,809	258,266	

(1) 所得階級別人員 (その3:再掲)

(単位:人)

Taxpayers by income range (Part 3: retabulated)

(In persons)

区 分 Type	譲渡所得を有する者			うち短期譲渡所得を有する者			山林所得を有する者		
	申告納税額のある者 Number of taxpayers who have income tax self-assessment	還付申告をした者 Number of filing returns for refund	申告納税額のある者 Number of taxpayers who have income tax self-assessment	還付申告をした者 Number of filing returns for refund	申告納税額のある者 Number of taxpayers who have income tax self-assessment	還付申告をした者 Number of filing returns for refund	申告納税額のある者 Number of taxpayers who have income tax self-assessment	還付申告をした者 Number of filing returns for refund	申告納税額のある者 Number of taxpayers who have income tax self-assessment
70万円以下 Less than 0.7 million yen	48,270	26,749	12,050	11,208	5,861	3,138	1,962	979	621
100万円 " 1	13,114	10,457	1,482	1,933	1,356	374	424	308	83
150万円 " 1.5	16,315	14,177	1,331	2,015	1,500	334	390	316	45
200万円 " 2	13,686	12,643	682	1,273	1,020	168	239	204	23
250万円 " 2.5	11,270	10,624	442	869	731	91	142	128	12
300万円 " 3	10,204	9,832	268	584	497	63	89	83	4
400万円 " 4	16,251	15,809	316	838	748	68	79	73	6
500万円 " 5	14,419	14,031	256	808	636	117	55	51	4
600万円 " 6	11,440	11,236	133	407	357	35	31	28	2
700万円 " 7	9,501	9,350	105	344	316	24	18	18	-
800万円 " 8	8,482	8,401	46	197	180	8	13	12	1
1,000万円 " 10	14,238	14,079	86	344	315	16	17	14	2
1,200万円 " 12	10,619	10,501	72	247	227	15	10	10	-
1,500万円 " 15	11,887	11,774	65	251	233	11	6	6	-
2,000万円 " 20	13,193	13,104	46	265	244	12	8	6	2
3,000万円 " 30	14,449	14,184	214	256	238	14	7	7	-
5,000万円 " 50	11,034	10,915	81	283	234	43	1	1	-
1億円 " Less than 0.1 billion yen	6,729	6,702	16	144	137	5	1	1	-
2億円 " 0.2	2,120	2,110	8	52	48	3	-	-	-
5億円 " 0.5	636	601	34	31	24	7	-	-	-
10億円 " 1	86	81	5	10	6	4	-	-	-
20億円 " 2	13	13	-	2	2	-	-	-	-
50億円 " 5	1	1	-	-	-	-	-	-	-
100億円 " 10	-	-	-	-	-	-	-	-	-
100億円超 Over 10 billion yen	-	-	-	-	-	-	-	-	-
合 計 Total	外 51,861 Excluding 257,957	外 14,329 Excluding 227,374	外 30,313 Excluding 17,738	22,361	14,910	4,550	外 371 Excluding 3,492	外 78 Excluding 2,245	外 235 Excluding 805

(2) 青色申告者

Income earners filing blue returns

区分 Type	人員			所得者別内訳 Breakdown by income earners					
	Number of Income tax self-assessment	申告納税額 のある者	還付申告 をした者	事業所得者 Operating income earners	申告納税額 のある者	還付申告 をした者	不動産 所得者 Real estate income earners	申告納税額 のある者	還付申告 をした者
		Number of taxpayers who have income tax self-assessment	Number of filing returns for refund		Number of taxpayers who have income tax self-assessment	Number of filing returns for refund		Number of taxpayers who have income tax self-assessment	Number of filing returns for refund
70万円以下 Less than 0.7 million yen	1,332,877	45,903	314,304	681,764	27,061	102,749	170,139	12,390	20,556
100万円 "	291,441	84,255	82,560	161,008	50,026	29,977	55,383	23,533	6,031
150万円 "	444,866	192,356	134,252	228,407	107,553	41,235	82,961	53,684	8,806
200万円 "	388,321	212,319	114,031	188,145	111,093	34,062	71,247	55,912	6,510
250万円 "	330,630	202,267	91,304	153,543	100,895	26,834	61,036	52,065	4,791
300万円 "	273,167	177,856	71,793	123,806	84,575	22,487	53,931	48,158	3,595
400万円 "	415,751	281,632	107,291	175,119	122,523	34,523	92,521	85,568	4,993
500万円 "	289,930	206,021	72,039	106,810	76,572	23,660	72,821	69,566	2,478
600万円 "	200,386	147,819	48,082	64,400	46,627	16,104	53,480	52,068	1,125
700万円 "	143,375	108,969	32,450	41,308	29,254	11,630	40,117	39,391	586
800万円 "	105,451	81,647	22,864	28,131	19,396	8,571	30,578	30,192	322
1,000万円 "	140,820	109,788	30,040	35,312	23,144	12,010	41,372	40,953	349
1,200万円 "	89,070	70,160	18,455	21,569	13,909	7,582	25,690	25,477	174
1,500万円 "	83,393	67,605	15,471	20,560	14,465	6,034	23,370	23,215	128
2,000万円 "	78,829	65,415	13,230	19,635	15,555	4,043	19,780	19,690	70
3,000万円 "	67,946	57,691	10,191	16,790	14,573	2,190	14,332	14,273	51
5,000万円 "	44,101	39,517	4,524	11,627	10,796	799	7,114	7,089	18
1億円 Less than 0.1 billion yen	21,605	19,856	1,710	5,868	5,536	300	2,749	2,737	12
2億円 "	5,156	4,710	429	1,221	1,103	105	529	526	2
5億円 "	1,439	1,344	93	248	233	15	95	95	-
10億円 "	198	187	11	31	29	2	9	9	-
20億円 "	84	79	5	6	6	-	3	3	-
50億円 "	26	25	1	4	4	-	-	-	-
100億円 "	7	6	1	1	1	-	-	-	-
100億円超 Over 10 billion yen	1	1	-	-	-	-	-	-	-
合計 Total	4,748,870	2,177,428	1,185,131	2,085,313	874,929	384,912	919,257	656,594	60,597

調査対象等：平成23年分の申告所得税の確定申告をした者のうち、青色申告者について平成24年3月31日現在の総所得金額等により階級区分して、それぞれの分布状況を示したものである。

用語の説明：青色申告とは、納税義務者が一定の帳簿に正確な記帳をして、これに基づいた正確な申告と完全な納税をすることを目的として設けられている制度である。青色申告が認められているのは事業所得、不動産所得及び山林所得であり、青色申告をした者には税務計算上種々の特典がある。

Subject of survey: With respect to the persons filing income tax returns for 2011 who filed blue returns, statistics of distribution by range classified by total net income as of March 31, 2012, is shown.

Terminology: Blue return means a system which was established in order to enable taxpayers to make an entry correctly in a specified book and to pay tax fully. Those who are admitted to use blue returns are operating income earners, rental estimate income earners and timber income earners. Those who filed blue returns are given various benefits in the calculation of tax.

(単位：人)
(In persons)

所得者別内訳 Breakdown by income earners									区 分 Type	
給与所得者 Employment income earners	申告納税額 のある者 Number of taxpayers who have income tax self-assessment	還付申告 をした者 Number of filing returns for refund	雑所得者 Miscellaneous income earners	申告納税額 のある者 Number of taxpayers who have income tax self-assessment	還付申告 をした者 Number of filing returns for refund	他の区分に 該当しない 所得者 Other income earners	申告納税額 のある者 Number of taxpayers who have income tax self-assessment	還付申告 をした者 Number of filing returns for refund		
97,296	2,505	65,201	351,770	3,401	102,530	31,908	546	23,268	70万円以下	Less than 0.7 million yen
31,085	4,163	20,722	40,577	5,848	24,077	3,388	685	1,753	100万円	// 1
63,522	12,837	41,146	65,504	16,758	40,878	4,472	1,524	2,187	150万円	// 1.5
66,230	21,813	37,436	59,050	21,890	34,375	3,649	1,611	1,648	200万円	// 2
65,428	26,075	33,556	47,509	21,677	24,782	3,114	1,555	1,341	250万円	// 2.5
58,859	26,748	28,027	33,796	16,796	16,601	2,775	1,579	1,083	300万円	// 3
104,770	50,685	47,673	38,733	20,102	18,369	4,608	2,754	1,733	400万円	// 4
89,651	47,926	37,375	16,744	9,473	7,179	3,904	2,484	1,347	500万円	// 5
72,312	42,282	27,569	6,919	4,598	2,288	3,275	2,244	996	600万円	// 6
55,896	35,830	18,728	3,237	2,450	766	2,817	2,044	740	700万円	// 7
42,693	28,873	13,132	1,536	1,217	307	2,513	1,969	532	800万円	// 8
58,425	40,991	16,724	1,404	1,160	224	4,307	3,540	733	1,000万円	// 10
37,822	27,286	10,223	490	418	68	3,499	3,070	408	1,200万円	// 12
34,904	25,809	8,899	319	277	36	4,240	3,839	374	1,500万円	// 15
33,955	25,028	8,829	248	215	29	5,211	4,927	259	2,000万円	// 20
29,950	22,225	7,721	191	169	20	6,683	6,451	209	3,000万円	// 30
18,964	15,380	3,582	119	115	3	6,277	6,137	122	5,000万円	// 50
8,238	6,905	1,331	65	62	3	4,685	4,616	64	1億円	// Less than 0.1 billion yen
1,495	1,216	279	27	25	2	1,884	1,840	41	2億円	// 0.2
323	254	69	14	13	-	759	749	9	5億円	// 0.5
32	27	5	2	2	-	124	120	4	10億円	// 1
16	13	3	1	1	-	58	56	2	20億円	// 2
2	2	-	-	-	-	20	19	1	50億円	// 5
-	-	-	-	-	-	6	5	1	100億円	// 10
-	-	-	-	-	-	1	1	-	100億円超	// Over 10 billion yen
971,868	464,873	428,230	668,255	126,667	272,537	104,177	54,365	38,855	合 計	Total

(単位：人)

(In persons)

1,200万円 以下 Less than 12 million yen	1,500万円 以下 Less than 15 million yen	2,000万円 以下 Less than 20 million yen	3,000万円 以下 Less than 30 million yen	5,000万円 以下 Less than 50 million yen	1億円 以下 Less than 0.1 billion yen	2億円 以下 Less than 0.2 billion yen	5億円 以下 Less than 0.5 billion yen	10億円 以下 Less than 1 billion yen	20億円 以下 Less than 2 billion yen	50億円 以下 Less than 5 billion yen	100億円 以下 Less than 10 billion yen	100億円 超 Over 10 billion yen	区 分 Type 国税局・都道府県 Regional Taxation Bureau/Prefecture
7,778	6,854	6,748	4,949	2,126	839	197	47	13	4	2	-	-	北海道 Hokkaido 札幌 Sapporo
1,252	1,138	1,107	792	422	217	41	8	-	-	-	-	-	青森 Aomori
1,274	1,101	1,179	775	390	184	27	6	-	-	-	-	-	岩手 Iwate
3,707	3,106	2,857	1,843	924	408	83	19	-	-	-	-	-	宮城 Miyagi
885	882	982	611	311	149	22	1	-	-	-	-	-	秋田 Akita
1,146	1,064	1,113	746	383	170	17	3	-	-	-	-	-	山形 Yamagata
2,029	1,803	1,815	1,361	685	220	40	8	1	1	1	-	-	福島 Fukushima
10,293	9,094	9,053	6,128	3,115	1,348	230	45	1	1	1	-	-	計 Total
4,835	3,629	3,298	2,516	1,224	462	91	20	-	-	1	-	-	茨城 Ibaraki
3,032	2,623	2,440	1,886	922	369	71	16	2	-	-	-	-	栃木 Tochigi
2,828	2,558	2,586	2,035	922	370	83	20	4	4	-	-	-	群馬 Gunma
15,280	12,930	11,632	9,023	4,660	2,127	510	113	16	3	2	1	-	埼玉 Saitama
2,817	2,580	2,712	2,003	893	385	54	15	3	-	-	-	-	新潟 Niigata
2,785	2,438	2,550	1,871	849	336	56	11	3	-	2	-	-	長野 Nagano
31,577	26,758	25,218	19,334	9,470	4,049	865	195	28	7	5	1	-	計 Total
14,870	12,639	11,272	8,463	4,113	1,725	380	96	11	7	1	-	-	千葉 Chiba
60,332	56,203	53,287	42,424	23,334	11,850	3,425	1,204	242	80	27	4	2	東京 Tokyo
30,247	25,211	22,367	16,772	8,517	3,680	879	220	30	9	2	-	-	神奈川 Kanagawa
1,238	1,129	1,087	801	361	144	29	4	-	2	-	-	-	山梨 Yamanashi
106,687	95,182	88,013	68,460	36,325	17,399	4,713	1,524	283	98	30	4	2	計 Total
1,497	1,424	1,248	834	514	184	37	8	1	-	-	-	-	富山 Toyama
1,855	1,697	1,579	1,105	566	184	39	13	4	2	1	-	-	石川 Ishikawa
1,221	1,096	1,044	784	388	139	22	8	1	-	-	-	-	福井 Fukui
4,573	4,217	3,871	2,723	1,468	507	98	29	6	2	1	-	-	計 Total
3,332	2,857	2,860	2,055	1,103	517	82	34	7	1	-	-	-	岐阜 Gifu
6,749	5,840	5,587	4,311	2,331	980	187	44	7	9	-	1	-	静岡 Shizuoka
18,491	15,556	14,286	11,193	6,407	3,101	670	162	38	11	7	2	-	愛知 Aichi
2,804	2,456	2,307	1,652	937	378	71	20	-	1	-	-	-	三重 Mie
31,376	26,709	25,040	19,211	10,778	4,976	1,010	260	52	22	7	3	-	計 Total
2,521	2,176	1,803	1,313	711	257	36	9	-	-	-	-	-	滋賀 Shiga
6,030	5,579	4,870	3,405	1,683	720	183	46	11	3	2	2	-	京都 Kyoto
18,905	17,142	16,119	12,401	6,562	2,678	606	179	30	13	4	-	-	大阪 Osaka
12,455	11,248	10,313	7,987	4,205	1,835	429	135	21	8	3	1	-	兵庫 Hyogo
3,172	2,856	2,572	1,843	898	368	71	20	2	-	-	-	-	奈良 Nara
1,339	1,222	1,259	916	497	204	31	4	1	-	1	-	-	和歌山 Wakayama
44,422	40,223	36,936	27,865	14,556	6,062	1,356	393	65	24	10	3	-	計 Total
661	664	560	359	182	54	5	2	-	-	-	-	-	鳥取 Tottori
791	760	746	457	263	76	10	5	1	-	-	-	-	島根 Shimane
2,919	2,663	2,503	1,775	910	334	58	16	1	1	-	-	-	岡山 Okayama
4,998	4,419	4,199	3,068	1,749	701	131	31	6	1	1	-	-	広島 Hiroshima
1,906	1,627	1,745	1,207	607	187	30	6	-	-	-	1	-	山口 Yamaguchi
11,275	10,133	9,753	6,866	3,711	1,352	234	60	8	2	1	1	-	計 Total
1,124	989	1,000	700	333	154	22	7	-	-	-	-	-	徳島 Tokushima
1,468	1,364	1,368	937	462	170	26	5	1	1	-	1	2	香川 Kagawa
1,790	1,680	1,803	1,265	649	240	42	3	1	-	-	-	-	愛媛 Ehime
920	841	912	680	296	100	14	2	1	-	-	-	-	高知 Kochi
5,302	4,874	5,083	3,582	1,740	664	104	17	3	1	-	1	2	計 Total
8,921	8,148	7,716	5,428	2,685	1,153	254	81	21	5	3	-	-	福岡 Fukuoka
1,030	902	766	543	293	119	24	6	2	-	-	-	-	佐賀 Saga
1,589	1,473	1,470	977	547	184	31	7	1	-	-	-	-	長崎 Nagasaki
11,540	10,523	9,952	6,948	3,525	1,456	309	94	24	5	3	-	-	計 Total
2,184	2,028	2,068	1,405	741	304	46	9	2	1	-	-	-	熊本 Kumamoto
1,320	1,244	1,318	909	449	195	30	7	2	-	-	-	-	大分 Oita
1,170	1,180	1,163	840	458	185	44	8	-	-	-	-	-	宮崎 Miyazaki
1,791	1,791	1,912	1,453	682	248	34	8	-	-	-	-	-	鹿児島 Kagoshima
6,465	6,243	6,461	4,607	2,330	932	154	32	4	1	-	-	-	計 Total
1,859	1,765	1,757	1,191	595	246	40	13	-	-	-	-	-	沖縄 Okinawa
273,147	242,575	227,885	171,864	89,739	39,830	9,310	2,709	487	167	60	13	4	全国計 Grand total

(単位：人)
(In persons)

1,200万円 以下 Less than 12 million yen	1,500万円 以下 Less than 15 million yen	2,000万円 以下 Less than 20 million yen	3,000万円 以下 Less than 30 million yen	5,000万円 以下 Less than 50 million yen	1億円 以下 Less than 0.1 billion yen	2億円 以下 Less than 0.2 billion yen	5億円 以下 Less than 0.5 billion yen	10億円 以下 Less than 1 billion yen	20億円 以下 Less than 2 billion yen	50億円 以下 Less than 5 billion yen	100億円 以下 Less than 10 billion yen	100億円 超 Over 10 billion yen	区 分 Type 国税局・都道府県 Regional Taxation Bureau /Prefecture	
5,208	4,917	4,670	3,304	1,665	705	170	45	12	4	2	-	-	北海道 Hokkaido	札幌 Sapporo
889	851	784	588	369	208	40	7	-	-	-	-	-	青森 Aomori	仙台 Sendai
861	797	811	573	332	162	26	5	-	-	-	-	-	岩手 Iwate	
1,985	1,937	1,903	1,334	772	347	71	18	-	-	-	-	-	宮城 Miyagi	
586	670	706	462	275	128	22	-	-	-	-	-	-	秋田 Akita	
810	793	769	533	331	150	17	2	-	-	-	-	-	山形 Yamagata	
1,305	1,272	1,241	943	546	185	35	8	1	1	-	-	-	福島 Fukushima	
6,436	6,320	6,214	4,433	2,625	1,180	211	40	1	1	-	-	-	計 Total	
2,814	2,424	2,253	1,800	987	402	82	19	-	-	1	-	-	茨城 Ibaraki	関東信越 Kanto Shinetsu
1,909	1,855	1,779	1,378	748	314	65	14	2	-	-	-	-	栃木 Tochigi	
1,846	1,833	1,823	1,455	738	309	66	19	4	4	-	-	-	群馬 Gunma	
8,344	8,338	7,708	6,276	3,769	1,897	477	108	16	3	2	1	-	埼玉 Saitama	
1,865	1,907	1,800	1,392	744	338	49	15	3	-	-	-	-	新潟 Niigata	
1,740	1,700	1,714	1,299	682	277	54	8	3	-	1	-	-	長野 Nagano	
18,518	18,057	17,077	13,600	7,668	3,537	793	183	28	7	4	1	-	計 Total	
7,162	7,127	6,863	5,491	3,120	1,446	348	87	11	7	1	-	-	千葉 Chiba	東京 Tokyo
29,814	31,503	31,612	27,053	17,012	9,387	2,856	1,078	217	75	27	3	2	東京 Tokyo	
14,376	14,273	13,777	11,003	6,560	3,123	779	206	26	9	2	-	-	神奈川 Kanagawa	
855	793	758	559	294	125	19	4	-	2	-	-	-	山梨 Yamanashi	
52,207	53,696	53,010	44,106	26,986	14,081	4,002	1,375	254	93	30	3	2	計 Total	
933	992	890	624	431	160	36	7	1	-	-	-	-	富山 Toyama	金沢 Kanazawa
1,200	1,245	1,149	787	451	159	33	11	4	2	1	-	-	石川 Ishikawa	
797	812	721	554	327	128	22	8	1	-	-	-	-	福井 Fukui	
2,930	3,049	2,760	1,965	1,209	447	91	26	6	2	1	-	-	計 Total	
2,096	2,038	1,978	1,497	928	457	75	34	7	1	-	-	-	岐阜 Gifu	名古屋 Nagoya
4,397	4,238	3,925	3,154	1,967	874	167	41	7	9	-	1	-	静岡 Shizuoka	
10,929	10,643	10,181	8,312	5,251	2,737	608	144	36	10	7	2	-	愛知 Aichi	
1,683	1,686	1,571	1,189	758	331	58	18	-	1	-	-	-	三重 Mie	
19,105	18,605	17,655	14,152	8,904	4,399	908	237	50	21	7	3	-	計 Total	
1,413	1,395	1,240	894	569	222	30	7	-	-	-	-	-	滋賀 Shiga	大阪 Osaka
3,579	3,668	3,352	2,444	1,347	615	166	39	10	3	2	2	-	京都 Kyoto	
10,662	10,943	10,690	8,514	5,177	2,240	527	165	29	13	4	-	-	大阪 Osaka	
6,376	6,614	6,524	5,271	3,290	1,516	379	122	19	6	3	1	-	兵庫 Hyogo	
1,663	1,735	1,652	1,215	700	313	56	18	2	-	-	-	-	奈良 Nara	
867	908	891	690	410	178	27	4	1	-	1	-	-	和歌山 Wakayama	
24,560	25,263	24,349	19,028	11,493	5,084	1,185	355	61	22	10	3	-	計 Total	
450	482	397	268	151	48	5	2	-	-	-	-	-	鳥取 Tottori	広島 Hiroshima
564	569	562	336	234	73	10	5	1	-	-	-	-	島根 Shimane	
1,851	1,840	1,791	1,312	749	301	57	13	1	-	-	-	-	岡山 Okayama	
3,177	3,129	3,017	2,257	1,446	611	110	26	6	1	1	-	-	広島 Hiroshima	
1,225	1,175	1,244	930	513	162	27	6	-	-	-	1	-	山口 Yamaguchi	
7,267	7,195	7,011	5,103	3,093	1,195	209	52	8	1	1	1	-	計 Total	
722	689	705	496	272	138	21	7	-	-	-	-	-	徳島 Tokushima	高松 Takamatsu
919	963	954	709	392	151	26	5	1	1	-	1	2	香川 Kagawa	
1,175	1,271	1,321	937	551	202	39	3	1	-	-	-	-	愛媛 Ehime	
698	658	626	509	245	84	14	2	1	-	-	-	-	高知 Kochi	
3,514	3,581	3,606	2,651	1,460	575	100	17	3	1	-	1	2	計 Total	
5,244	5,510	5,423	3,911	2,189	979	220	71	20	5	3	-	-	福岡 Fukuoka	福岡 Fukuoka
682	657	563	403	252	105	21	6	2	-	-	-	-	佐賀 Saga	
1,078	1,069	1,080	697	455	164	27	6	1	-	-	-	-	長崎 Nagasaki	
7,004	7,236	7,066	5,011	2,896	1,248	268	83	23	5	3	-	-	計 Total	
1,488	1,469	1,489	1,035	628	260	42	8	2	1	-	-	-	熊本 Kumamoto	熊本 Kumamoto
871	884	952	656	357	165	28	6	2	-	-	-	-	大分 Oita	
847	879	838	624	396	166	39	8	-	-	-	-	-	宮崎 Miyazaki	
1,206	1,289	1,371	1,066	578	215	32	8	8	-	-	-	-	鹿児島 Kagoshima	
4,412	4,521	4,650	3,381	1,959	806	141	30	4	1	-	-	-	計 Total	
1,463	1,403	1,326	938	521	233	39	12	-	-	-	-	-	沖縄 Okinawa	沖縄 Okinawa
152,624	153,843	149,394	117,672	70,479	33,490	8,117	2,455	450	158	58	12	4	全国計 Grand total	

(単位：人)
(In persons)

1,200万円 以下 Less than 12 million yen	1,500万円 以下 Less than 15 million yen	2,000万円 以下 Less than 20 million yen	3,000万円 以下 Less than 30 million yen	5,000万円 以下 Less than 50 million yen	1億円 以下 Less than 0.1 billion yen	2億円 以下 Less than 0.2 billion yen	5億円 以下 Less than 0.5 billion yen	10億円 以下 Less than 1 billion yen	20億円 以下 Less than 2 billion yen	50億円 以下 Less than 5 billion yen	100億円 以下 Less than 10 billion yen	100億円 超 Over 10 billion yen	区 分 Type 国税局・都道府県 Regional Taxation Bureau /Prefecture	
2,514	1,893	2,068	1,641	459	134	27	2	1	-	-	-	-	北海道 Hokkaido	札幌 Sapporo
357	276	321	204	52	9	1	1	-	-	-	-	-	青森 Aomori	仙台 Sendai
403	294	359	200	58	22	-	1	-	-	-	-	-	岩手 Iwate	
1,680	1,130	938	504	149	61	11	1	-	-	-	-	-	宮城 Miyagi	
292	207	276	149	36	21	-	-	-	-	-	-	-	秋田 Akita	
330	266	337	212	50	20	-	1	-	-	-	-	-	山形 Yamagata	
706	515	565	416	139	35	5	-	-	-	-	-	-	福島 Fukushima	
3,768	2,688	2,796	1,685	484	168	17	4	-	-	-	-	-	計 Total	
1,983	1,193	1,030	715	236	60	9	1	-	-	-	-	-	茨城 Ibaraki	関東信越 Kanto Shinetsu
1,100	752	657	504	170	55	6	2	-	-	-	-	-	栃木 Tochigi	
959	707	749	580	182	61	16	1	-	-	-	-	-	群馬 Gunma	
6,777	4,508	3,882	2,736	886	228	33	5	-	-	-	-	-	埼玉 Saitama	
937	666	905	610	147	47	5	-	-	-	-	-	-	新潟 Niigata	
1,036	722	828	570	167	58	2	3	-	-	1	-	-	長野 Nagano	
12,792	8,548	8,051	5,715	1,788	509	71	12	-	-	1	-	-	計 Total	
7,556	5,379	4,360	2,966	987	278	31	8	-	-	-	-	-	千葉 Chiba	東京 Tokyo
29,877	24,179	21,437	15,331	6,275	2,426	549	125	25	5	-	1	-	東京 Tokyo	
15,594	10,731	8,480	5,746	1,935	549	99	14	4	-	-	-	-	神奈川 Kanagawa	
373	327	321	242	67	19	10	-	-	-	-	-	-	山梨 Yamanashi	
53,400	40,616	34,598	24,285	9,264	3,272	689	147	29	5	-	1	-	計 Total	
555	422	354	210	83	24	1	1	-	-	-	-	-	富山 Toyama	金沢 Kanazawa
635	441	425	318	115	25	6	2	-	-	-	-	-	石川 Ishikawa	
413	280	320	230	61	11	-	-	-	-	-	-	-	福井 Fukui	
1,603	1,143	1,099	758	259	60	7	3	-	-	-	-	-	計 Total	
1,216	803	875	556	174	60	7	-	-	-	-	-	-	岐阜 Gifu	名古屋 Nagoya
2,295	1,566	1,632	1,146	363	105	20	3	-	-	-	-	-	静岡 Shizuoka	
7,388	4,818	4,043	2,868	1,150	359	62	16	2	1	-	-	-	愛知 Aichi	
1,101	754	724	461	178	46	13	2	-	-	-	-	-	三重 Mie	
12,000	7,941	7,274	5,031	1,865	570	102	21	2	1	-	-	-	計 Total	
1,081	761	561	419	141	35	6	2	-	-	-	-	-	滋賀 Shiga	大阪 Osaka
2,416	1,884	1,502	960	335	105	17	7	1	-	-	-	-	京都 Kyoto	
8,091	6,093	5,356	3,873	1,380	431	78	14	1	-	-	-	-	大阪 Osaka	
5,965	4,554	3,751	2,713	909	317	50	12	2	2	-	-	-	兵庫 Hyogo	
1,483	1,102	899	625	197	54	15	2	-	-	-	-	-	奈良 Nara	
463	306	364	226	86	25	4	-	-	-	-	-	-	和歌山 Wakayama	
19,499	14,700	12,433	8,816	3,048	967	170	37	4	2	-	-	-	計 Total	
205	179	158	91	31	6	-	-	-	-	-	-	-	鳥取 Tottori	広島 Hiroshima
223	187	183	121	29	3	-	-	-	-	-	-	-	島根 Shimane	
1,046	816	706	463	159	33	1	3	-	1	-	-	-	岡山 Okayama	
1,784	1,263	1,168	810	302	90	21	5	-	-	-	-	-	広島 Hiroshima	
660	441	497	277	94	24	3	-	-	-	-	-	-	山口 Yamaguchi	
3,918	2,886	2,712	1,762	615	156	25	8	-	1	-	-	-	計 Total	
394	290	292	203	61	16	1	-	-	-	-	-	-	徳島 Tokushima	高松 Takamatsu
543	388	410	227	70	19	-	-	-	-	-	-	-	香川 Kagawa	
602	402	477	325	98	38	3	-	-	-	-	-	-	愛媛 Ehime	
219	178	280	170	51	16	-	-	-	-	-	-	-	高知 Kochi	
1,758	1,258	1,459	925	280	89	4	-	-	-	-	-	-	計 Total	
3,599	2,596	2,266	1,516	494	174	34	10	1	-	-	-	-	福岡 Fukuoka	福岡 Fukuoka
339	237	202	140	41	13	3	-	-	-	-	-	-	佐賀 Saga	
502	396	385	279	91	20	4	1	-	-	-	-	-	長崎 Nagasaki	
4,440	3,229	2,853	1,935	626	207	41	11	1	-	-	-	-	計 Total	
675	551	572	369	113	44	4	1	-	-	-	-	-	熊本 Kumamoto	熊本 Kumamoto
443	352	363	253	91	30	2	1	-	-	-	-	-	大分 Oita	
319	295	322	213	62	19	5	-	-	-	-	-	-	宮崎 Miyazaki	
574	491	541	386	103	33	2	-	-	-	-	-	-	鹿児島 Kagoshima	
2,011	1,689	1,798	1,221	369	126	13	2	-	-	-	-	-	計 Total	
378	353	424	252	74	13	1	1	-	-	-	-	-	沖縄 Okinawa	沖縄 Okinawa
118,081	86,944	77,565	54,026	19,131	6,271	1,167	248	37	9	1	1	-	全国計 Grand total	

(単位：人)
(In persons)

1,200万円 以下	1,500万円 以下	2,000万円 以下	3,000万円 以下	5,000万円 以下	1億円 以下	2億円 以下	5億円 以下	10億円 以下	20億円 以下	50億円 以下	100億円 以下	100億円 超	区 分 Type	国税局・都道府県 Regional Taxation Bureau /Prefecture	
Less than 12 million yen	Less than 15 million yen	Less than 20 million yen	Less than 30 million yen	Less than 50 million yen	Less than 0.1 billion yen	Less than 0.2 billion yen	Less than 0.5 billion yen	Less than 1 billion yen	Less than 2 billion yen	Less than 5 billion yen	Less than 10 billion yen	Over 10 billion yen			
1,815	1,516	1,120	723	362	148	29	9	1	-	-	-	-	北海道	Hokkaido	札幌 Sapporo
197	161	125	153	126	90	22	6	-	-	-	-	-	青森	Aomori	仙台 Sendai
211	195	187	133	122	70	13	-	-	-	-	-	-	岩手	Iwate	
420	382	326	255	171	107	29	7	-	-	-	-	-	宮城	Miyagi	
166	139	137	113	81	63	10	-	-	-	-	-	-	秋田	Akita	
153	134	115	114	98	46	5	1	-	-	-	-	-	山形	Yamagata	
313	261	246	200	116	51	4	2	-	-	-	-	-	福島	Fukushima	
1,460	1,272	1,136	968	714	427	83	16	-	-	-	-	-	計	Total	
584	497	426	345	197	110	11	6	-	-	-	-	-	茨城	Ibaraki	関東信越 Kanto Shinetsu
329	287	254	212	134	58	13	3	-	-	-	-	-	栃木	Tochigi	
358	295	245	236	143	57	17	1	-	-	-	-	-	群馬	Gunma	
1,021	940	853	654	454	232	49	4	1	-	-	-	-	埼玉	Saitama	
337	315	282	215	157	67	12	-	-	-	-	-	-	新潟	Niigata	
347	315	290	248	151	61	6	2	1	-	-	-	-	長野	Nagano	
2,976	2,649	2,350	1,910	1,236	585	108	16	2	-	-	-	-	計	Total	
948	868	802	593	486	216	49	5	3	-	-	-	-	千葉	Chiba	東京 Tokyo
4,060	3,993	4,041	3,433	2,295	1,357	401	111	19	5	2	1	-	東京	Tokyo	
1,573	1,438	1,388	1,211	867	406	77	18	-	-	-	-	-	神奈川	Kanagawa	
138	160	151	129	85	39	4	1	-	-	-	-	-	山梨	Yamanashi	
6,719	6,459	6,382	5,366	3,733	2,018	531	135	22	5	2	1	-	計	Total	
183	190	179	144	117	50	7	-	-	-	-	-	-	富山	Toyama	金沢 Kanazawa
178	167	150	132	81	26	6	1	-	-	1	-	-	石川	Ishikawa	
120	106	94	89	49	18	2	1	-	-	-	-	-	福井	Fukui	
481	463	423	365	247	94	15	2	-	-	1	-	-	計	Total	
356	337	297	263	184	114	22	4	-	-	-	-	-	岐阜	Gifu	名古屋 Nagoya
712	661	598	519	333	175	34	6	-	-	-	-	-	静岡	Shizuoka	
1,479	1,336	1,338	1,174	971	623	105	20	2	-	-	-	-	愛知	Aichi	
328	303	290	284	214	119	17	4	-	1	-	-	-	三重	Mie	
2,875	2,637	2,523	2,240	1,702	1,031	178	34	2	1	-	-	-	計	Total	
257	223	223	191	119	63	7	1	-	-	-	-	-	滋賀	Shiga	大阪 Osaka
506	527	493	345	269	103	16	1	-	-	-	-	-	京都	Kyoto	
1,668	1,649	1,687	1,372	1,019	420	83	16	2	1	1	-	-	大阪	Osaka	
1,023	986	1,080	1,031	691	321	75	12	3	-	-	-	-	兵庫	Hyogo	
267	222	217	182	125	52	11	1	-	-	-	-	-	奈良	Nara	
199	197	176	161	119	60	3	-	-	-	-	-	-	和歌山	Wakayama	
3,920	3,804	3,876	3,282	2,342	1,019	195	31	5	1	1	-	-	計	Total	
77	91	76	66	32	13	2	-	-	-	-	-	-	鳥取	Tottori	広島 Hiroshima
85	74	96	76	64	20	1	1	-	-	-	-	-	島根	Shimane	
273	257	236	192	110	39	8	1	-	-	-	-	-	岡山	Okayama	
496	476	437	404	290	148	21	5	2	-	-	-	-	広島	Hiroshima	
247	240	178	170	102	41	7	2	-	-	-	-	-	山口	Yamaguchi	
1,178	1,138	1,023	908	598	261	39	9	2	-	-	-	-	計	Total	
119	108	101	53	29	13	4	1	-	-	-	-	-	徳島	Tokushima	高松 Takamatsu
142	127	138	127	62	21	2	-	-	-	-	-	-	香川	Kagawa	
196	180	183	122	44	15	3	-	-	-	-	-	-	愛媛	Ehime	
121	125	128	96	48	13	1	-	-	-	-	-	-	高知	Kochi	
578	540	550	398	183	62	10	1	-	-	-	-	-	計	Total	
903	873	742	651	381	189	44	12	1	1	-	-	-	福岡	Fukuoka	福岡 Fukuoka
174	158	97	87	55	35	6	-	1	-	-	-	-	佐賀	Saga	
241	223	180	166	115	48	13	2	-	-	-	-	-	長崎	Nagasaki	
1,318	1,254	1,019	904	551	272	63	14	2	1	-	-	-	計	Total	
289	269	185	159	102	41	9	-	-	-	-	-	-	熊本	Kumamoto	熊本 Kumamoto
144	158	135	103	62	26	4	1	-	-	-	-	-	大分	Oita	
169	150	146	101	70	46	10	1	-	-	-	-	-	宮崎	Miyazaki	
237	178	174	136	64	27	8	2	-	-	-	-	-	鹿児島	Kagoshima	
839	755	640	499	298	140	31	4	-	-	-	-	-	計	Total	
166	186	141	111	82	25	3	1	-	-	-	-	-	沖縄	Okinawa	沖縄 Okinawa
24,325	22,673	21,183	17,674	12,048	6,082	1,285	272	36	8	4	1	-	全国計	Grand total	

(単位：人)

(In persons)

1,200万円 以下	1,500万円 以下	2,000万円 以下	3,000万円 以下	5,000万円 以下	1億円 以下	2億円 以下	5億円 以下	10億円 以下	20億円 以下	50億円 以下	100億円 以下	100億円 超	区 分 Type	国 税 局 ・ 都 道 府 県 Regional Taxation Bureau / Prefecture		
Less than 12 million yen	Less than 15 million yen	Less than 20 million yen	Less than 30 million yen	Less than 50 million yen	Less than 0.1 billion yen	Less than 0.2 billion yen	Less than 0.5 billion yen	Less than 1 billion yen	Less than 2 billion yen	Less than 5 billion yen	Less than 10 billion yen	Over 10 billion yen				
1,602	1,338	1,011	657	344	144	28	9	1	-	-	-	-	北海道	Hokkaido	札幌 Sapporo	
147	121	108	141	122	90	22	6	-	-	-	-	-	青森	Aomori	仙台 Sendai	
167	157	158	122	119	69	13	-	-	-	-	-	-	岩手	Iwate		
302	283	279	229	165	104	28	7	-	-	-	-	-	宮城	Miyagi		
125	116	120	98	79	63	10	-	-	-	-	-	-	秋田	Akita		
112	97	93	107	95	46	5	1	-	-	-	-	-	山形	Yamagata		
245	213	218	186	114	50	4	2	-	-	-	-	-	福島	Fukushima		
1,098	987	976	883	694	422	82	16	-	-	-	-	-	計	Total		
470	412	350	311	185	106	11	6	-	-	-	-	-	茨城	Ibaraki	関東信越 Kanto Shinetsu	
240	210	218	187	128	57	12	3	-	-	-	-	-	栃木	Tochigi		
249	223	219	213	136	56	17	1	-	-	-	-	-	群馬	Gunma		
629	690	690	568	423	222	44	4	1	-	-	-	-	埼玉	Saitama		
242	240	223	188	145	67	12	-	-	-	-	-	-	新潟	Niigata		
241	234	233	226	143	58	6	1	1	-	-	-	-	長野	Nagano		
2,071	2,009	1,933	1,693	1,160	566	102	15	2	-	-	-	-	計	Total		
609	644	664	529	457	205	48	5	3	-	-	-	-	千葉	Chiba	東京 Tokyo	
2,025	2,368	2,844	2,727	1,933	1,131	312	102	16	5	2	1	-	東京	Tokyo		
896	958	1,096	1,047	820	387	68	18	-	-	-	-	-	神奈川	Kanagawa		
103	109	117	114	79	39	4	1	-	-	-	-	-	山梨	Yamanashi		
3,633	4,079	4,721	4,417	3,289	1,762	432	126	19	5	2	1	-	計	Total		
129	133	152	130	110	49	7	-	-	-	-	-	-	富山	Toyama	金沢 Kanazawa	
105	123	127	113	74	25	6	1	-	-	1	-	-	石川	Ishikawa		
90	75	72	79	45	18	2	1	-	-	-	-	-	福井	Fukui		
324	331	351	322	229	92	15	2	-	-	1	-	-	計	Total		
246	246	238	236	170	113	22	4	-	-	-	-	-	岐阜	Gifu	名古屋 Nagoya	
516	503	473	457	319	174	34	6	-	-	-	-	-	静岡	Shizuoka		
970	918	1,024	1,018	919	614	104	20	2	-	-	-	-	愛知	Aichi		
225	224	227	248	207	118	17	4	-	1	-	-	-	三重	Mie		
1,957	1,891	1,962	1,959	1,615	1,019	177	34	2	1	-	-	-	計	Total		
174	159	188	178	116	62	7	1	-	-	-	-	-	滋賀	Shiga	大阪 Osaka	
314	378	407	304	256	100	12	1	-	-	-	-	-	京都	Kyoto		
917	1,101	1,284	1,150	932	395	77	13	2	1	1	-	-	大阪	Osaka		
641	686	879	932	662	311	72	11	3	-	-	-	-	兵庫	Hyogo		
169	155	184	165	118	52	9	1	-	-	-	-	-	奈良	Nara		
142	156	146	149	114	58	3	-	-	-	-	-	-	和歌山	Wakayama		
2,357	2,635	3,088	2,878	2,198	978	180	27	5	1	1	-	-	計	Total		
57	69	62	58	32	12	2	-	-	-	-	-	-	鳥取	Tottori		広島 Hiroshima
65	48	79	70	62	20	1	1	-	-	-	-	-	島根	Shimane		
178	164	197	174	107	39	8	1	-	-	-	-	-	岡山	Okayama		
333	340	360	368	280	146	21	4	2	-	-	-	-	広島	Hiroshima		
185	190	147	164	99	40	7	2	-	-	-	-	-	山口	Yamaguchi		
818	811	845	834	580	257	39	8	2	-	-	-	-	計	Total		
87	70	81	50	29	13	4	1	-	-	-	-	-	徳島	Tokushima	高松 Takamatsu	
85	92	111	116	60	21	2	-	-	-	-	-	-	香川	Kagawa		
144	147	148	107	42	15	3	-	-	-	-	-	-	愛媛	Ehime		
90	104	96	87	46	13	1	-	-	-	-	-	-	高知	Kochi		
406	413	436	360	177	62	10	1	-	-	-	-	-	計	Total		
544	597	603	572	357	181	43	12	1	1	-	-	-	福岡	Fukuoka	福岡 Fukuoka	
131	124	80	78	54	35	6	-	1	-	-	-	-	佐賀	Saga		
172	179	153	143	109	47	13	2	-	-	-	-	-	長崎	Nagasaki		
847	900	836	793	520	263	62	14	2	1	-	-	-	計	Total		
212	189	162	145	101	39	9	-	-	-	-	-	-	熊本	Kumamoto	熊本 Kumamoto	
95	112	114	91	56	26	4	1	-	-	-	-	-	大分	Oita		
124	116	125	90	67	45	10	1	-	-	-	-	-	宮崎	Miyazaki		
165	132	144	115	63	27	8	2	-	-	-	-	-	鹿児島	Kagoshima		
596	549	545	441	287	137	31	4	-	-	-	-	-	計	Total		
100	129	110	94	79	25	3	1	-	-	-	-	-	沖縄	Okinawa	沖縄 Okinawa	
15,809	16,072	16,814	15,331	11,172	5,727	1,161	257	33	8	4	1	-	全国計	Grand total		

(単位：人)
(In persons)

1,200万円 以下	1,500万円 以下	2,000万円 以下	3,000万円 以下	5,000万円 以下	1億円 以下	2億円 以下	5億円 以下	10億円 以下	20億円 以下	50億円 以下	100億円 以下	100億円 超	区 分 Type	国税局・都道府県 Regional Taxation Bureau / Prefecture
206	172	107	65	17	4	1	-	-	-	-	-	-	北海道 Hokkaido	札幌 Sapporo
49	38	17	12	4	-	-	-	-	-	-	-	-	青森 Aomori	仙台 Sendai
41	36	28	11	3	1	-	-	-	-	-	-	-	岩手 Iwate	
104	92	46	23	5	3	-	-	-	-	-	-	-	宮城 Miyagi	
40	23	17	15	2	-	-	-	-	-	-	-	-	秋田 Akita	
41	36	22	7	2	-	-	-	-	-	-	-	-	山形 Yamagata	
61	45	26	14	2	1	-	-	-	-	-	-	-	福島 Fukushima	
336	270	156	82	18	5	-	-	-	-	-	-	-	計 Total	
113	84	75	33	11	4	-	-	-	-	-	-	-	茨城 Ibaraki	関東信越 Kanto Shinetsu
89	76	36	24	5	1	1	-	-	-	-	-	-	栃木 Tochigi	
105	70	23	23	7	1	-	-	-	-	-	-	-	群馬 Gunma	
391	249	162	85	30	10	5	-	-	-	-	-	-	埼玉 Saitama	
95	75	59	27	12	-	-	-	-	-	-	-	-	新潟 Niigata	
106	81	57	21	8	2	-	1	-	-	-	-	-	長野 Nagano	
899	635	412	213	73	18	6	1	-	-	-	-	-	計 Total	
338	220	136	63	27	11	1	-	-	-	-	-	-	千葉 Chiba	東京 Tokyo
2,028	1,622	1,195	698	344	198	76	9	3	-	-	-	-	東京 Tokyo	
675	477	289	163	46	19	9	-	-	-	-	-	-	神奈川 Kanagawa	
34	51	34	15	6	-	-	-	-	-	-	-	-	山梨 Yamanashi	
3,075	2,370	1,654	939	423	228	86	9	3	-	-	-	-	計 Total	
53	56	26	14	7	1	-	-	-	-	-	-	-	富山 Toyama	金沢 Kanazawa
73	41	23	19	7	1	-	-	-	-	-	-	-	石川 Ishikawa	
30	31	21	10	4	-	-	-	-	-	-	-	-	福井 Fukui	
156	128	70	43	18	2	-	-	-	-	-	-	-	計 Total	
109	91	58	26	14	1	-	-	-	-	-	-	-	岐阜 Gifu	名古屋 Nagoya
192	158	123	61	14	1	-	-	-	-	-	-	-	静岡 Shizuoka	
498	413	313	155	51	8	1	-	-	-	-	-	-	愛知 Aichi	
102	77	61	36	7	1	-	-	-	-	-	-	-	三重 Mie	
901	739	555	278	86	11	1	-	-	-	-	-	-	計 Total	
82	64	34	13	3	1	-	-	-	-	-	-	-	滋賀 Shiga	大阪 Osaka
187	146	86	40	13	3	4	-	-	-	-	-	-	京都 Kyoto	
740	544	398	220	85	21	6	3	-	-	-	-	-	大阪 Osaka	
379	296	199	98	27	10	3	1	-	-	-	-	-	兵庫 Hyogo	
97	66	32	16	7	-	2	-	-	-	-	-	-	奈良 Nara	
57	41	30	12	5	1	-	-	-	-	-	-	-	和歌山 Wakayama	
1,542	1,157	779	399	140	36	15	4	-	-	-	-	-	計 Total	
20	22	14	8	-	1	-	-	-	-	-	-	-	鳥取 Tottori	広島 Hiroshima
20	26	17	6	2	-	-	-	-	-	-	-	-	島根 Shimane	
94	93	39	18	2	-	-	-	-	-	-	-	-	岡山 Okayama	
162	136	76	36	10	2	-	1	-	-	-	-	-	広島 Hiroshima	
62	50	31	6	3	1	-	-	-	-	-	-	-	山口 Yamaguchi	
358	327	177	74	17	4	-	1	-	-	-	-	-	計 Total	
32	38	19	3	-	-	-	-	-	-	-	-	-	徳島 Tokushima	高松 Takamatsu
57	35	27	11	2	-	-	-	-	-	-	-	-	香川 Kagawa	
51	32	34	12	2	-	-	-	-	-	-	-	-	愛媛 Ehime	
30	19	31	8	2	-	-	-	-	-	-	-	-	高知 Kochi	
170	124	111	34	6	-	-	-	-	-	-	-	-	計 Total	
357	275	137	79	24	8	1	-	-	-	-	-	-	福岡 Fukuoka	福岡 Fukuoka
40	32	17	9	1	-	-	-	-	-	-	-	-	佐賀 Saga	
68	43	26	22	6	1	-	-	-	-	-	-	-	長崎 Nagasaki	
465	350	180	110	31	9	1	-	-	-	-	-	-	計 Total	
77	78	23	14	1	2	-	-	-	-	-	-	-	熊本 Kumamoto	熊本 Kumamoto
49	46	20	12	6	-	-	-	-	-	-	-	-	大分 Oita	
45	33	20	11	3	1	-	-	-	-	-	-	-	宮崎 Miyazaki	
72	45	30	21	1	-	-	-	-	-	-	-	-	鹿児島 Kagoshima	
243	202	93	58	11	3	-	-	-	-	-	-	-	計 Total	
63	57	31	17	3	-	-	-	-	-	-	-	-	沖縄 Okinawa	沖縄 Okinawa
8,414	6,531	4,325	2,312	843	320	110	15	3	-	-	-	-	全国計 Grand total	

(単位：人)
(In persons)

1,200万円 以下	1,500万円 以下	2,000万円 以下	3,000万円 以下	5,000万円 以下	1億円 以下	2億円 以下	5億円 以下	10億円 以下	20億円 以下	50億円 以下	100億円 以下	100億円 超	区 分 Type	国 税 局 ・ 都 道 府 県 Regional Taxation Bureau / Prefecture	
486	396	328	277	110	42	8	2	-	-	-	-	-	北海道	Hokkaido	札幌 Sapporo
119	75	63	32	9	6	1	-	-	-	-	-	-	青森	Aomori	仙台 Sendai
131	82	78	44	9	4	-	-	-	-	-	-	-	岩手	Iwate	
333	296	288	187	90	32	5	-	-	-	-	-	-	宮城	Miyagi	
68	64	54	25	3	1	-	-	-	-	-	-	-	秋田	Akita	
125	98	49	29	9	1	-	-	-	-	-	-	-	山形	Yamagata	
202	164	120	61	24	5	-	-	-	-	-	-	-	福島	Fukushima	
978	779	652	378	144	49	6	-	-	-	-	-	-	計	Total	
437	369	276	169	74	31	4	-	-	-	-	-	-	茨城	Ibaraki	関東信越 Kanto Shinetsu
314	296	204	126	44	10	2	-	-	-	-	-	-	栃木	Tochigi	
276	221	142	68	18	5	1	1	-	-	-	-	-	群馬	Gunma	
2,156	2,065	1,755	1,247	593	232	38	6	1	-	-	-	-	埼玉	Saitama	
289	261	180	123	45	16	-	-	-	-	-	-	-	新潟	Niigata	
248	166	103	50	13	5	1	-	-	-	-	-	-	長野	Nagano	
3,720	3,378	2,660	1,783	787	299	46	7	1	-	-	-	-	計	Total	
1,448	1,330	1,119	886	424	190	35	4	-	1	-	-	-	千葉	Chiba	東京 Tokyo
7,460	6,969	6,148	4,929	2,777	1,216	278	56	4	1	-	-	-	東京	Tokyo	
3,509	3,259	3,013	2,329	1,212	538	87	13	-	1	-	-	-	神奈川	Kanagawa	
132	110	50	29	18	4	-	-	-	-	-	-	-	山梨	Yamanashi	
12,549	11,668	10,330	8,173	4,431	1,948	400	73	4	3	-	-	-	計	Total	
116	82	55	35	7	4	1	-	-	-	-	-	-	富山	Toyama	金沢 Kanazawa
223	152	117	56	15	1	1	-	-	-	-	-	-	石川	Ishikawa	
105	89	53	31	8	3	1	-	-	-	-	-	-	福井	Fukui	
444	323	225	122	30	8	3	-	-	-	-	-	-	計	Total	
383	252	160	97	22	6	2	-	-	-	-	-	-	岐阜	Gifu	名古屋 Nagoya
962	847	610	336	136	29	1	-	-	-	-	-	-	静岡	Shizuoka	
2,633	2,311	1,737	971	372	99	20	5	-	-	-	-	-	愛知	Aichi	
240	181	121	61	36	7	2	-	-	-	-	-	-	三重	Mie	
4,218	3,591	2,628	1,465	566	141	25	5	-	-	-	-	-	計	Total	
206	183	150	66	31	9	1	-	-	-	-	-	-	滋賀	Shiga	大阪 Osaka
771	629	517	344	126	40	11	2	-	-	-	-	-	京都	Kyoto	
2,766	2,523	2,171	1,538	723	225	28	3	-	-	-	-	-	大阪	Osaka	
1,223	1,039	845	553	275	80	24	4	3	-	-	-	-	兵庫	Hyogo	
301	260	170	117	49	13	2	-	-	-	-	-	-	奈良	Nara	
128	102	92	41	18	6	-	-	-	-	-	-	-	和歌山	Wakayama	
5,395	4,736	3,945	2,659	1,222	373	66	9	3	-	-	-	-	計	Total	
38	29	20	12	1	2	-	-	-	-	-	-	-	鳥取	Tottori	広島 Hiroshima
84	49	38	18	4	1	-	-	-	-	-	-	-	島根	Shimane	
290	216	132	64	19	3	4	-	-	-	-	-	-	岡山	Okayama	
680	537	419	279	111	30	5	1	-	-	-	-	-	広島	Hiroshima	
159	111	71	44	13	4	2	-	-	-	-	-	-	山口	Yamaguchi	
1,251	942	680	417	148	40	11	1	-	-	-	-	-	計	Total	
108	61	44	41	10	-	-	-	-	-	-	-	-	徳島	Tokushima	高松 Takamatsu
137	95	78	45	10	3	1	-	-	-	-	-	-	香川	Kagawa	
187	146	91	65	21	5	-	-	-	-	-	-	-	愛媛	Ehime	
144	93	55	45	16	1	-	-	-	-	-	-	-	高知	Kochi	
576	395	268	196	57	9	1	-	-	-	-	-	-	計	Total	
977	937	767	538	246	74	11	2	1	-	-	-	-	福岡	Fukuoka	福岡 Fukuoka
84	75	38	27	10	3	-	-	-	-	-	-	-	佐賀	Saga	
133	113	86	41	17	2	1	1	-	-	-	-	-	長崎	Nagasaki	
1,194	1,125	891	606	273	79	12	3	1	-	-	-	-	計	Total	
222	172	148	61	30	10	-	-	-	-	-	-	-	熊本	Kumamoto	熊本 Kumamoto
109	86	76	32	13	3	-	-	-	-	-	-	-	大分	Oita	
100	76	53	42	17	4	1	-	-	-	-	-	-	宮崎	Miyazaki	
121	92	66	36	12	4	2	-	-	-	-	-	-	鹿児島	Kagoshima	
552	426	343	171	72	21	3	-	-	-	-	-	-	計	Total	
605	512	360	219	88	35	4	-	-	-	-	-	-	沖縄	Okinawa	沖縄 Okinawa
31,968	28,271	23,310	16,466	7,928	3,044	585	100	9	3	-	-	-	全国計	Grand total	

(単位：人)
(In persons)

1,200万円 以下	1,500万円 以下	2,000万円 以下	3,000万円 以下	5,000万円 以下	1億円 以下	2億円 以下	5億円 以下	10億円 以下	20億円 以下	50億円 以下	100億円 以下	100億円 超	区 分 Type	国 税 局 ・ 都 道 府 県 Regional Taxation Bureau / Prefecture
Less than 12 million yen	Less than 15 million yen	Less than 20 million yen	Less than 30 million yen	Less than 50 million yen	Less than 0.1 billion yen	Less than 0.2 billion yen	Less than 0.5 billion yen	Less than 1 billion yen	Less than 2 billion yen	Less than 5 billion yen	Less than 10 billion yen	Over 10 billion yen		
481	395	328	276	110	42	8	2	-	-	-	-	-	北海道 Hokkaido	札幌 Sapporo
119	75	63	32	9	6	1	-	-	-	-	-	-	青森 Aomori	仙台 Sendai
131	80	76	44	9	4	-	-	-	-	-	-	-	岩手 Iwate	
325	282	277	185	90	27	5	-	-	-	-	-	-	宮城 Miyagi	
68	62	54	25	3	1	-	-	-	-	-	-	-	秋田 Akita	
125	98	49	29	9	1	-	-	-	-	-	-	-	山形 Yamagata	
189	160	114	61	24	5	-	-	-	-	-	-	-	福島 Fukushima	
957	757	633	376	144	44	6	-	-	-	-	-	-	計 Total	
432	367	273	168	74	30	4	-	-	-	-	-	-	茨城 Ibaraki	関東信越 Kanto Shinetsu
312	296	204	126	44	10	2	-	-	-	-	-	-	栃木 Tochigi	
274	217	141	68	18	5	1	1	-	-	-	-	-	群馬 Gunma	
2,144	2,056	1,752	1,244	593	232	37	6	1	-	-	-	-	埼玉 Saitama	
285	259	180	123	45	16	-	-	-	-	-	-	-	新潟 Niigata	
246	164	103	50	13	5	1	-	-	-	-	-	-	長野 Nagano	
3,693	3,359	2,653	1,779	787	298	45	7	1	-	-	-	-	計 Total	
1,429	1,320	1,114	880	419	190	35	4	-	1	-	-	-	千葉 Chiba	東京 Tokyo
7,385	6,922	6,115	4,911	2,767	1,213	277	56	4	1	-	-	-	東京 Tokyo	
3,490	3,245	3,000	2,324	1,210	538	87	13	-	1	-	-	-	神奈川 Kanagawa	
130	110	50	29	18	4	-	-	-	-	-	-	-	山梨 Yamanashi	
12,434	11,597	10,279	8,144	4,414	1,945	399	73	4	3	-	-	-	計 Total	
116	82	55	34	7	4	1	-	-	-	-	-	-	富山 Toyama	金沢 Kanazawa
223	152	116	56	15	1	1	-	-	-	-	-	-	石川 Ishikawa	
104	87	53	31	8	3	1	-	-	-	-	-	-	福井 Fukui	
443	321	224	121	30	8	3	-	-	-	-	-	-	計 Total	
382	250	160	97	22	6	2	-	-	-	-	-	-	岐阜 Gifu	名古屋 Nagoya
955	845	608	335	135	29	1	-	-	-	-	-	-	静岡 Shizuoka	
2,623	2,301	1,733	966	370	96	20	4	-	-	-	-	-	愛知 Aichi	
240	180	121	61	34	6	2	-	-	-	-	-	-	三重 Mie	
4,200	3,576	2,622	1,459	561	137	25	4	-	-	-	-	-	計 Total	
203	181	149	66	31	9	1	-	-	-	-	-	-	滋賀 Shiga	大阪 Osaka
762	626	513	341	126	40	11	2	-	-	-	-	-	京都 Kyoto	
2,745	2,506	2,167	1,537	720	224	28	3	-	-	-	-	-	大阪 Osaka	
1,212	1,031	843	549	273	80	24	4	3	-	-	-	-	兵庫 Hyogo	
298	257	165	114	49	13	1	-	-	-	-	-	-	奈良 Nara	
128	100	92	40	18	6	-	-	-	-	-	-	-	和歌山 Wakayama	
5,348	4,701	3,929	2,647	1,217	372	65	9	3	-	-	-	-	計 Total	
37	29	20	12	1	2	-	-	-	-	-	-	-	鳥取 Tottori	広島 Hiroshima
83	49	38	18	4	1	-	-	-	-	-	-	-	島根 Shimane	
287	213	131	64	19	3	4	-	-	-	-	-	-	岡山 Okayama	
677	533	417	279	111	30	5	1	-	-	-	-	-	広島 Hiroshima	
158	110	71	44	13	3	2	-	-	-	-	-	-	山口 Yamaguchi	
1,242	934	677	417	148	39	11	1	-	-	-	-	-	計 Total	
107	60	44	40	10	-	-	-	-	-	-	-	-	徳島 Tokushima	高松 Takamatsu
136	95	78	45	10	3	1	-	-	-	-	-	-	香川 Kagawa	
187	146	91	65	21	5	-	-	-	-	-	-	-	愛媛 Ehime	
143	93	55	45	16	1	-	-	-	-	-	-	-	高知 Kochi	
573	394	268	195	57	9	1	-	-	-	-	-	-	計 Total	
967	935	764	536	244	74	11	2	1	-	-	-	-	福岡 Fukuoka	福岡 Fukuoka
84	75	38	27	10	3	-	-	-	-	-	-	-	佐賀 Saga	
131	113	86	40	16	2	1	1	-	-	-	-	-	長崎 Nagasaki	
1,182	1,123	888	603	270	79	12	3	1	-	-	-	-	計 Total	
219	172	148	61	30	10	-	-	-	-	-	-	-	熊本 Kumamoto	熊本 Kumamoto
107	86	76	32	13	3	-	-	-	-	-	-	-	大分 Oita	
100	76	53	41	17	4	1	-	-	-	-	-	-	宮崎 Miyazaki	
121	89	65	34	12	4	2	-	-	-	-	-	-	鹿児島 Kagoshima	
547	423	342	168	72	21	3	-	-	-	-	-	-	計 Total	
602	511	359	218	88	35	4	-	-	-	-	-	-	沖縄 Okinawa	沖縄 Okinawa
31,702	28,091	23,202	16,403	7,898	3,029	582	99	9	3	-	-	-	全国計 Grand total	

(3) 都道府県別の人員（その9）（不動産所得者：還付申告をした者）

Income earners by prefecture (Part 9) (Real estate income earners: filing returns for refunds)

国税局・都道府県 Regional Taxation Bureau / Prefecture	区分 Type	合計 Total	70万円	100万円	150万円	200万円	250万円	300万円	400万円	500万円	600万円	700万円	800万円	1,000万円
			以下 Less than 0.7 million yen	以下 Less than 1 million yen	以下 Less than 1.5 million yen	以下 Less than 2 million yen	以下 Less than 2.5 million yen	以下 Less than 3 million yen	以下 Less than 4 million yen	以下 Less than 5 million yen	以下 Less than 6 million yen	以下 Less than 7 million yen	以下 Less than 8 million yen	以下 Less than 10 million yen
札幌 Sapporo	北海道 Hokkaido	5,599	2,970	766	760	396	239	142	198	71	25	6	13	6
	青森 Aomori	970	523	98	126	69	46	38	35	18	6	3	2	6
仙台 Sendai	岩手 Iwate	1,351	742	127	148	99	76	51	62	21	13	5	1	3
	宮城 Miyagi	2,624	1,379	167	248	180	123	110	152	101	54	29	27	25
	秋田 Akita	1,025	673	87	93	59	44	25	23	14	6	-	-	1
	山形 Yamagata	1,128	598	120	136	93	62	33	53	19	9	2	1	2
	福島 Fukushima	1,781	864	163	202	130	103	76	107	51	32	14	8	12
	計 Total	8,879	4,779	762	953	630	454	333	432	224	120	53	39	49
関東信越 Kanto Shinetsu	茨城 Ibaraki	2,314	993	236	331	225	144	108	132	69	28	18	7	14
	栃木 Tochigi	1,693	762	195	247	177	91	74	77	36	19	6	4	4
	群馬 Gunma	1,560	639	200	224	166	108	75	95	24	12	5	4	2
	埼玉 Saitama	5,243	1,901	662	774	550	384	277	387	172	70	18	15	14
	新潟 Niigata	2,240	1,133	245	260	192	128	87	115	58	8	6	3	-
	長野 Nagano	2,343	986	273	346	221	159	109	156	63	15	6	4	2
計 Total	15,393	6,414	1,811	2,182	1,531	1,014	730	962	422	152	59	37	36	
東京 Tokyo	千葉 Chiba	4,352	1,658	501	741	421	302	192	261	135	55	26	16	15
	東京 Tokyo	19,107	6,055	2,129	2,981	2,074	1,524	1,169	1,506	745	364	205	87	109
	神奈川 Kanagawa	8,920	2,962	1,050	1,375	960	667	571	682	317	145	65	41	38
	山梨 Yamanashi	656	260	87	102	62	45	29	40	18	6	1	2	2
計 Total	33,035	10,935	3,767	5,199	3,517	2,538	1,961	2,489	1,215	570	297	146	164	
金沢 Kanazawa	富山 Toyama	722	292	71	101	63	62	48	54	17	8	3	2	-
	石川 Ishikawa	868	326	106	105	99	66	42	70	33	12	3	1	4
	福井 Fukui	722	293	87	94	68	46	44	50	17	9	4	5	2
	計 Total	2,312	911	264	300	230	174	134	174	67	29	10	8	6
名古屋 Nagoya	岐阜 Gifu	1,975	786	248	288	196	139	84	128	53	29	9	8	4
	静岡 Shizuoka	4,501	1,777	564	643	465	320	234	275	139	45	20	9	5
	愛知 Aichi	7,698	2,694	877	1,220	814	588	411	575	273	121	40	25	29
	三重 Mie	1,353	502	165	217	146	94	77	96	41	5	2	3	2
	計 Total	15,527	5,759	1,854	2,368	1,621	1,141	806	1,074	506	200	71	45	40
大阪 Osaka	滋賀 Shiga	815	271	92	129	81	74	55	57	26	14	7	1	4
	京都 Kyoto	2,373	808	282	370	263	165	126	179	100	30	16	5	10
	大阪 Osaka	6,404	2,008	701	1,043	717	531	373	483	270	116	52	38	35
	兵庫 Hyogo	4,303	1,453	460	733	463	352	237	296	156	62	33	18	19
	奈良 Nara	1,138	400	135	167	123	82	51	85	46	21	8	2	4
	和歌山 Wakayama	812	324	88	123	84	60	40	50	18	10	6	3	3
計 Total	15,845	5,264	1,758	2,565	1,731	1,264	882	1,150	616	253	122	67	75	
広島 Hiroshima	鳥取 Tottori	478	203	69	59	47	38	20	32	4	4	1	-	-
	島根 Shimane	639	299	69	98	54	42	27	28	15	5	-	1	-
	岡山 Okayama	1,479	502	171	235	174	117	90	99	44	14	14	9	3
	広島 Hiroshima	2,649	1,088	302	404	242	189	118	172	72	27	15	3	8
	山口 Yamaguchi	1,173	493	144	193	117	65	55	70	23	6	4	2	1
計 Total	6,418	2,585	755	989	634	451	310	401	158	56	34	15	12	
高松 Takamatsu	徳島 Tokushima	489	178	47	76	45	42	28	37	19	6	5	3	-
	香川 Kagawa	798	245	111	148	84	81	43	54	19	6	3	2	1
	愛媛 Ehime	982	330	122	173	114	78	53	61	30	12	6	1	2
	高知 Kochi	623	250	78	99	49	60	31	34	15	3	-	1	2
	計 Total	2,892	1,003	358	496	292	261	155	186	83	27	14	7	5
福岡 Fukuoka	福岡 Fukuoka	3,647	1,335	381	592	407	276	186	251	113	40	24	10	18
	佐賀 Saga	688	320	73	102	50	50	29	38	15	6	4	-	1
	長崎 Nagasaki	1,132	494	154	172	97	61	46	57	30	8	6	-	3
計 Total	5,467	2,149	608	866	554	387	261	346	158	54	34	10	22	
熊本 Kumamoto	熊本 Kumamoto	1,315	569	128	209	117	87	67	80	25	18	4	3	5
	大分 Oita	747	307	71	116	60	63	32	54	25	13	1	3	-
	宮崎 Miyazaki	576	258	69	80	55	31	30	24	17	7	5	-	-
	鹿児島 Kagoshima	876	341	111	139	99	60	32	54	19	5	5	2	3
	計 Total	3,514	1,475	379	544	331	241	161	212	86	43	15	8	8
沖縄 Okinawa	沖縄 Okinawa	1,125	302	116	139	143	130	76	114	50	22	15	4	10
全国計 Grand total		116,006	44,546	13,198	17,361	11,610	8,294	5,951	7,738	3,656	1,551	730	399	433

(注) この表は、「(1) 所得階級別人員」を都道府県別に示したものである。

Note: This table shows "(1) Number of income earners by income range" by prefecture.

(単位：人)

(In persons)

1,200万円 以下	1,500万円 以下	2,000万円 以下	3,000万円 以下	5,000万円 以下	1億円 以下	2億円 以下	5億円 以下	10億円 以下	20億円 以下	50億円 以下	100億円 以下	100億円 超	区 分 Type	国 税 局 ・ 都 道 府 県 Regional Taxation Bureau / Prefecture
Less than 12 million yen	Less than 15 million yen	Less than 20 million yen	Less than 30 million yen	Less than 50 million yen	Less than 0.1 billion yen	Less than 0.2 billion yen	Less than 0.5 billion yen	Less than 1 billion yen	Less than 2 billion yen	Less than 5 billion yen	Less than 10 billion yen	Over 10 billion yen		
5	1	-	1	-	-	-	-	-	-	-	-	-	北海道 Hokkaido	札幌 Sapporo
-	-	-	-	-	-	-	-	-	-	-	-	-	青森 Aomori	仙台 Sendai
4	9	9	2	-	5	-	-	-	-	-	-	-	岩手 Iwate	
-	-	-	-	-	-	-	-	-	-	-	-	-	宮城 Miyagi	
-	-	-	-	-	-	-	-	-	-	-	-	-	秋田 Akita	
12	3	4	-	-	-	-	-	-	-	-	-	-	山形 Yamagata	
16	14	14	2	-	5	-	-	-	-	-	-	-	福島 Fukushima	
-	-	-	-	-	-	-	-	-	-	-	-	-	計 Total	
4	2	1	1	-	1	-	-	-	-	-	-	-	茨城 Ibaraki	関東信越 Kanto Shinetsu
1	-	-	-	-	-	-	-	-	-	-	-	-	栃木 Tochigi	
2	3	1	-	-	-	-	-	-	-	-	-	-	群馬 Gunma	
7	5	3	3	-	-	1	-	-	-	-	-	-	埼玉 Saitama	
3	2	-	-	-	-	-	-	-	-	-	-	-	新潟 Niigata	
1	2	-	-	-	-	-	-	-	-	-	-	-	長野 Nagano	
18	14	5	4	-	1	1	-	-	-	-	-	-	計 Total	
13	6	2	5	3	-	-	-	-	-	-	-	-	千葉 Chiba	東京 Tokyo
66	42	25	16	7	3	-	-	-	-	-	-	-	東京 Tokyo	
17	14	9	5	2	-	-	-	-	-	-	-	-	神奈川 Kanagawa	
2	-	-	-	-	-	-	-	-	-	-	-	-	山梨 Yamanashi	
98	62	36	26	12	3	-	-	-	-	-	-	-	計 Total	
-	-	-	1	-	-	-	-	-	-	-	-	-	富山 Toyama	金沢 Kanazawa
-	-	1	-	-	-	-	-	-	-	-	-	-	石川 Ishikawa	
1	2	-	-	-	-	-	-	-	-	-	-	-	福井 Fukui	
1	2	1	1	-	-	-	-	-	-	-	-	-	計 Total	
1	2	-	-	-	-	-	-	-	-	-	-	-	岐阜 Gifu	名古屋 Nagoya
3	-	-	1	1	-	-	-	-	-	-	-	-	静岡 Shizuoka	
10	8	4	5	1	3	-	-	-	-	-	-	-	愛知 Aichi	
-	1	-	-	2	-	-	-	-	-	-	-	-	三重 Mie	
14	11	4	6	4	3	-	-	-	-	-	-	-	計 Total	
1	2	1	-	-	-	-	-	-	-	-	-	-	滋賀 Shiga	大阪 Osaka
9	3	4	3	-	-	-	-	-	-	-	-	-	京都 Kyoto	
16	16	3	-	1	1	-	-	-	-	-	-	-	大阪 Osaka	
10	5	1	3	2	-	-	-	-	-	-	-	-	兵庫 Hyogo	
3	3	4	3	-	-	1	-	-	-	-	-	-	奈良 Nara	
-	2	-	1	-	-	-	-	-	-	-	-	-	和歌山 Wakayama	
39	31	13	10	3	1	1	-	-	-	-	-	-	計 Total	
1	-	-	-	-	-	-	-	-	-	-	-	-	鳥取 Tottori	広島 Hiroshima
1	-	-	-	-	-	-	-	-	-	-	-	-	島根 Shimane	
3	3	1	-	-	-	-	-	-	-	-	-	-	岡山 Okayama	
3	4	2	-	-	-	-	-	-	-	-	-	-	広島 Hiroshima	
-	-	-	-	-	-	-	-	-	-	-	-	-	山口 Yamaguchi	
8	7	3	-	-	-	-	-	-	-	-	-	-	計 Total	
1	1	-	1	-	-	-	-	-	-	-	-	-	徳島 Tokushima	高松 Takamatsu
1	-	-	-	-	-	-	-	-	-	-	-	-	香川 Kagawa	
-	-	-	-	-	-	-	-	-	-	-	-	-	愛媛 Ehime	
3	1	-	1	-	-	-	-	-	-	-	-	-	高知 Kochi	
-	-	-	-	-	-	-	-	-	-	-	-	-	計 Total	
8	2	3	1	-	-	-	-	-	-	-	-	-	福岡 Fukuoka	福岡 Fukuoka
-	-	-	-	-	-	-	-	-	-	-	-	-	佐賀 Saga	
2	-	-	1	1	-	-	-	-	-	-	-	-	長崎 Nagasaki	
10	2	3	2	1	-	-	-	-	-	-	-	-	計 Total	
3	-	-	-	-	-	-	-	-	-	-	-	-	熊本 Kumamoto	熊本 Kumamoto
2	-	-	-	-	-	-	-	-	-	-	-	-	大分 Oita	
-	-	-	-	-	-	-	-	-	-	-	-	-	宮崎 Miyazaki	
5	3	1	2	-	-	-	-	-	-	-	-	-	鹿児島 Kagoshima	
-	-	-	-	-	-	-	-	-	-	-	-	-	計 Total	
3	1	-	-	-	-	-	-	-	-	-	-	-	沖縄 Okinawa	沖縄 Okinawa
220	149	80	55	20	13	2	-	-	-	-	-	-	全国計 Grand total	

(3) 都道府県別の人員 (その10) (給与所得者：申告種類合計)

Income earners by prefecture (Part 10) (Employment income earners: all return types)

区分 Type 国税局・都道府県 Regional Taxation Bureau / Prefecture		合計 Total	70万円 以下 Less than 0.7 million yen	100万円 以下 Less than 1 million yen	150万円 以下 Less than 1.5 million yen	200万円 以下 Less than 2 million yen	250万円 以下 Less than 2.5 million yen	300万円 以下 Less than 3 million yen	400万円 以下 Less than 4 million yen	500万円 以下 Less than 5 million yen	600万円 以下 Less than 6 million yen	700万円 以下 Less than 7 million yen	800万円 以下 Less than 8 million yen	1,000万円 以下 Less than 10 million yen
札幌 Sapporo	北海道 Hokkaido	362,307	53,244	23,544	48,497	40,429	33,598	24,668	38,553	29,226	21,928	12,722	7,561	8,584
仙台 Sendai	青森 Aomori	100,114	16,068	8,234	16,433	13,372	9,892	6,723	9,359	6,630	4,814	2,401	1,345	1,502
	岩手 Iwate	119,073	22,760	8,723	18,687	15,476	11,439	7,919	11,339	7,913	5,615	2,872	1,581	1,554
	宮城 Miyagi	222,784	60,717	10,666	23,981	21,200	17,916	13,650	20,688	15,440	12,106	7,831	4,902	4,991
	秋田 Akita	91,405	11,957	6,985	14,607	12,683	9,591	6,761	9,722	6,857	4,856	2,370	1,081	1,288
	山形 Yamagata	94,408	11,478	6,570	14,340	12,640	9,926	7,208	10,569	7,390	5,486	2,619	1,432	1,504
	福島 Fukushima	142,815	25,238	8,986	18,728	16,598	13,472	9,926	15,401	11,117	8,257	4,543	2,537	2,528
	計 Total	770,599	148,218	50,164	106,776	91,969	72,236	52,187	77,078	55,347	41,134	22,636	12,878	13,367
関東信越 Kanto Shinetsu	茨城 Ibaraki	218,314	26,104	10,879	25,395	21,628	19,554	15,984	26,248	20,431	16,213	11,110	6,490	7,364
	栃木 Tochigi	145,220	16,726	7,682	17,443	15,146	13,368	10,861	17,468	13,224	10,741	6,767	3,889	4,083
	群馬 Gunma	138,932	17,262	8,213	17,887	14,973	13,172	10,289	16,263	11,904	8,960	5,541	3,189	3,360
	埼玉 Saitama	553,314	59,710	25,428	59,343	52,826	49,019	42,934	70,388	50,829	36,955	28,432	19,316	21,666
	新潟 Niigata	185,681	20,491	10,482	23,759	22,762	20,177	15,532	23,832	16,350	10,983	6,118	3,465	3,669
	長野 Nagano	162,488	20,573	9,391	20,776	18,249	15,639	12,489	19,803	14,282	10,525	6,087	3,555	3,450
	計 Total	1,403,949	160,866	72,075	164,603	145,584	130,929	108,089	174,002	127,020	94,377	64,055	39,904	43,592
東京 Tokyo	千葉 Chiba	484,676	49,552	21,200	48,902	44,147	41,063	35,723	59,037	44,088	34,129	27,430	19,039	22,045
	東京 Tokyo	1,269,215	115,177	49,725	118,031	107,494	96,006	80,761	134,937	106,190	82,728	69,243	53,530	74,100
	神奈川 Kanagawa	742,831	65,946	28,210	64,915	60,457	56,843	51,410	88,618	69,753	54,914	47,690	35,112	43,432
	山梨 Yamanashi	62,486	8,929	3,895	8,485	6,739	5,637	4,282	6,918	5,174	3,765	2,431	1,459	1,554
	計 Total	2,559,208	239,604	103,030	240,333	218,837	199,549	172,176	289,510	225,205	175,536	146,794	109,140	141,131
金沢 Kanazawa	富山 Toyama	81,941	7,540	3,611	8,793	8,868	8,626	7,663	11,604	7,979	5,821	3,412	1,907	2,099
	石川 Ishikawa	84,136	8,911	4,317	9,831	9,231	8,526	6,884	10,839	7,510	5,487	3,394	2,032	2,291
	福井 Fukui	58,096	5,227	2,784	6,528	6,413	6,043	5,121	7,657	5,342	3,996	2,579	1,439	1,547
	計 Total	224,173	21,678	10,712	25,152	24,512	23,195	19,668	30,100	20,831	15,304	9,385	5,378	5,937
名古屋 Nagoya	岐阜 Gifu	160,976	18,690	8,273	18,756	16,795	15,509	12,970	21,108	15,035	10,354	6,580	3,993	4,214
	静岡 Shizuoka	275,209	29,154	14,089	31,997	28,561	25,831	21,382	34,844	25,157	18,808	12,788	7,916	8,335
	愛知 Aichi	542,786	53,488	23,045	53,119	47,935	43,901	40,807	70,136	52,960	39,787	29,904	19,801	22,212
	三重 Mie	132,247	14,431	6,444	14,481	13,198	11,824	10,048	16,695	12,784	10,149	6,836	4,030	4,019
	計 Total	1,111,218	115,763	51,851	118,353	106,489	97,065	85,207	142,783	105,936	79,098	56,108	35,740	38,780
大阪 Osaka	滋賀 Shiga	102,643	10,407	4,757	10,155	9,647	8,989	7,998	13,166	9,988	8,101	5,963	3,615	3,672
	京都 Kyoto	180,207	19,987	8,542	19,275	16,910	15,497	13,730	21,219	15,449	11,837	8,992	5,994	7,311
	大阪 Osaka	586,692	62,192	26,516	59,556	54,222	50,095	44,114	72,592	53,403	39,838	29,509	20,359	24,314
	兵庫 Hyogo	400,488	41,158	17,286	38,944	35,413	32,954	29,286	50,222	37,552	29,153	22,162	14,741	17,052
	奈良 Nara	94,409	9,641	3,913	8,742	7,864	7,651	6,646	11,378	9,174	7,608	5,529	3,570	4,070
	和歌山 Wakayama	58,059	7,727	3,258	6,715	5,585	5,154	4,253	6,912	5,158	3,976	2,594	1,420	1,647
	計 Total	1,422,498	151,112	64,272	143,387	129,641	120,340	106,027	175,489	130,724	100,513	74,749	49,699	58,066
広島 Hiroshima	鳥取 Tottori	42,279	5,525	2,670	6,130	5,171	4,337	3,125	4,737	3,481	2,585	1,233	673	787
	島根 Shimane	53,803	6,500	3,444	7,516	7,000	5,859	4,285	6,103	4,426	3,102	1,502	894	953
	岡山 Okayama	133,081	14,036	6,432	14,938	14,371	13,325	11,172	17,505	12,446	8,722	5,155	3,150	3,676
	広島 Hiroshima	204,401	21,406	9,933	22,625	21,728	19,611	16,416	25,937	18,324	13,768	9,183	5,774	6,504
	山口 Yamaguchi	96,173	11,757	5,411	11,352	10,535	9,469	7,310	11,778	8,546	6,423	3,835	2,206	2,225
計 Total	529,737	59,224	27,890	62,561	58,805	52,601	42,308	66,060	47,223	34,600	20,908	12,697	14,145	
高松 Takamatsu	徳島 Tokushima	46,517	4,576	2,341	5,745	4,920	4,366	3,355	5,649	4,398	3,446	1,990	1,202	1,396
	香川 Kagawa	65,661	6,460	3,080	7,239	7,167	6,673	5,467	8,299	6,210	4,553	2,756	1,606	1,885
	愛媛 Ehime	77,281	9,150	4,149	9,144	8,287	7,314	5,937	9,050	6,858	4,976	3,007	1,827	2,176
	高知 Kochi	38,437	5,133	2,478	5,245	4,261	3,544	2,707	4,191	3,114	2,297	1,242	727	922
	計 Total	227,896	25,319	12,048	27,373	24,635	21,897	17,466	27,189	20,580	15,272	8,995	5,362	6,379
福岡 Fukuoka	福岡 Fukuoka	312,240	40,032	17,400	37,233	30,769	26,132	21,291	35,168	26,128	20,204	14,449	8,966	10,671
	佐賀 Saga	66,183	9,546	4,652	9,723	7,920	6,099	4,631	7,035	5,458	4,057	2,172	1,173	1,202
	長崎 Nagasaki	86,273	12,802	5,729	12,489	10,110	7,849	5,837	8,698	6,651	5,015	3,053	1,688	1,914
計 Total	464,696	62,380	27,781	59,445	48,799	40,080	31,759	50,901	38,237	29,276	19,674	11,827	13,787	
熊本 Kumamoto	熊本 Kumamoto	108,199	15,058	7,334	15,247	12,423	9,617	7,362	11,141	8,718	6,576	3,802	2,229	2,509
	大分 Oita	63,536	7,989	3,807	7,953	7,089	6,319	4,618	7,181	5,217	3,955	2,360	1,415	1,593
	宮崎 Miyazaki	62,706	9,887	4,691	9,762	7,520	5,577	3,991	6,003	4,528	3,207	1,766	1,023	1,255
	鹿児島 Kagoshima	89,221	12,637	6,001	12,037	9,980	8,212	5,893	9,406	7,189	5,093	2,916	1,799	2,105
	計 Total	323,662	45,571	21,833	44,999	37,012	29,725	21,864	33,731	25,652	18,831	10,844	6,466	7,462
沖縄 Okinawa	沖縄 Okinawa	59,429	10,445	4,946	9,287	5,844	4,336	3,252	5,337	4,183	3,180	2,043	1,317	1,539
全国計 Grand total		9,459,372	1,093,424	470,146	1,050,766	932,556	825,551	684,671	1,110,733	830,164	629,049	448,913	297,969	352,769

(注) この表は、「(1) 所得階級別人員」を都道府県別に示したものである。
Note: This table shows "Number of income earners by income range" by prefecture.

(単位：人)

(In persons)

1,200万円 以下	1,500万円 以下	2,000万円 以下	3,000万円 以下	5,000万円 以下	1億円 以下	2億円 以下	5億円 以下	10億円 以下	20億円 以下	50億円 以下	100億円 以下	100億円 超	区 分 Type 国税局・都道府県 Regional Taxation Bureau / Prefecture	
Less than 12 million yen	Less than 15 million yen	Less than 20 million yen	Less than 30 million yen	Less than 50 million yen	Less than 0.1 billion yen	Less than 0.2 billion yen	Less than 0.5 billion yen	Less than 1 billion yen	Less than 2 billion yen	Less than 5 billion yen	Less than 10 billion yen	Over 10 billion yen		
4,971	4,425	4,885	3,528	1,372	467	95	7	2	1	-	-	-	北海道 Hokkaido	札幌 Sapporo
834	796	838	530	240	92	9	2	-	-	-	-	-	青森 Aomori	仙台 Sendai
819	715	822	527	216	85	9	2	-	-	-	-	-	岩手 Iwate	
2,709	2,139	1,975	1,140	514	187	30	2	-	-	-	-	-	宮城 Miyagi	
592	612	732	437	193	72	9	-	-	-	-	-	-	秋田 Akita	
776	744	849	540	224	101	11	1	-	-	-	-	-	山形 Yamagata	
1,356	1,217	1,318	972	465	136	19	-	1	-	-	-	-	福島 Fukushima	
7,086	6,223	6,534	4,146	1,852	673	87	7	1	-	-	-	-	計 Total	
3,508	2,463	2,269	1,651	747	223	46	7	-	-	-	-	-	茨城 Ibaraki	関東信越 Kanto Shinetsu
2,141	1,789	1,728	1,300	597	231	32	3	1	-	-	-	-	栃木 Tochigi	
1,911	1,774	1,893	1,468	604	225	34	9	-	1	-	-	-	群馬 Gunma	
11,133	8,805	7,732	5,554	2,339	766	122	17	-	-	-	-	-	埼玉 Saitama	
1,954	1,755	2,048	1,457	575	246	22	4	-	-	-	-	-	新潟 Niigata	
1,941	1,705	1,904	1,313	566	205	31	4	-	-	-	-	-	長野 Nagano	
22,588	18,291	17,574	12,743	5,428	1,896	287	44	1	1	-	-	-	計 Total	
11,567	9,485	8,222	5,756	2,356	799	114	20	-	1	1	-	-	千葉 Chiba	東京 Tokyo
46,141	42,307	39,789	29,960	14,681	6,461	1,491	389	62	10	2	-	-	東京 Tokyo	
23,565	18,785	15,915	10,864	4,560	1,544	255	38	5	-	-	-	-	神奈川 Kanagawa	
867	739	787	540	197	73	15	-	-	-	-	-	-	山梨 Yamanashi	
82,140	71,316	64,713	47,120	21,794	8,877	1,875	447	67	11	3	-	-	計 Total	
1,086	1,037	901	558	330	91	12	3	-	-	-	-	-	富山 Toyama	金沢 Kanazawa
1,290	1,214	1,141	756	355	105	15	4	1	2	-	-	-	石川 Ishikawa	
879	777	799	582	275	96	7	5	-	-	-	-	-	福井 Fukui	
3,255	3,028	2,841	1,896	960	292	34	12	1	2	-	-	-	計 Total	
2,330	1,966	2,040	1,355	683	290	28	7	-	-	-	-	-	岐阜 Gifu	名古屋 Nagoya
4,414	3,630	3,636	2,726	1,334	513	77	15	2	-	-	-	-	静岡 Shizuoka	
13,145	10,499	9,468	7,108	3,580	1,532	291	53	8	7	-	-	-	愛知 Aichi	
2,027	1,727	1,675	1,092	568	185	30	4	-	-	-	-	-	三重 Mie	
21,916	17,822	16,819	12,281	6,165	2,520	426	79	10	7	-	-	-	計 Total	
1,902	1,607	1,253	882	405	114	18	4	-	-	-	-	-	滋賀 Shiga	大阪 Osaka
4,355	4,036	3,434	2,282	937	336	65	13	5	1	-	-	-	京都 Kyoto	
13,546	11,941	11,084	8,170	3,694	1,254	241	44	4	4	-	-	-	大阪 Osaka	
9,453	8,388	7,491	5,483	2,546	992	162	45	5	-	-	-	-	兵庫 Hyogo	
2,413	2,156	1,951	1,319	556	195	27	6	-	-	-	-	-	奈良 Nara	
912	841	897	609	287	98	15	1	-	-	-	-	-	和歌山 Wakayama	
32,581	28,969	26,110	18,745	8,425	2,989	528	113	14	5	-	-	-	計 Total	
496	498	426	243	131	31	-	-	-	-	-	-	-	鳥取 Tottori	広島 Hiroshima
556	579	555	320	165	37	4	3	-	-	-	-	-	島根 Shimane	
2,155	1,949	1,899	1,296	633	193	22	5	-	1	-	-	-	岡山 Okayama	
3,515	3,076	2,953	2,072	1,107	393	66	10	-	-	-	-	-	広島 Hiroshima	
1,359	1,163	1,362	897	418	113	13	1	-	-	-	-	-	山口 Yamaguchi	
8,081	7,265	7,195	4,828	2,454	767	105	19	-	1	-	-	-	計 Total	
791	740	770	504	230	87	7	4	-	-	-	-	-	徳島 Tokushima	高松 Takamatsu
1,101	1,018	1,054	661	318	101	10	3	-	-	-	-	-	香川 Kagawa	
1,242	1,202	1,377	922	469	166	27	1	-	-	-	-	-	愛媛 Ehime	
593	554	661	480	207	69	11	1	-	-	-	-	-	高知 Kochi	
3,727	3,514	3,862	2,567	1,224	423	55	9	-	-	-	-	-	計 Total	
6,423	5,711	5,594	3,649	1,646	627	115	28	2	1	1	-	-	福岡 Fukuoka	福岡 Fukuoka
698	607	584	360	195	62	9	-	-	-	-	-	-	佐賀 Saga	
1,107	1,038	1,110	698	362	108	14	1	-	-	-	-	-	長崎 Nagasaki	
8,228	7,356	7,288	4,707	2,203	797	138	29	2	1	1	-	-	計 Total	
1,495	1,395	1,547	1,033	497	190	20	6	-	-	-	-	-	熊本 Kumamoto	熊本 Kumamoto
957	903	1,008	692	323	137	16	3	1	-	-	-	-	大分 Oita	
770	827	842	601	313	115	24	4	-	-	-	-	-	宮崎 Miyazaki	
1,270	1,352	1,511	1,123	506	169	18	4	-	-	-	-	-	鹿児島 Kagoshima	
4,492	4,477	4,908	3,449	1,639	611	78	17	1	-	-	-	-	計 Total	
910	858	1,002	613	235	89	10	3	-	-	-	-	-	沖縄 Okinawa	沖縄 Okinawa
199,975	173,544	163,731	116,623	53,751	20,401	3,718	786	99	29	4	-	-	全国計 Grand total	

(3) 都道府県別の人員（その11）（給与所得者：申告納税額のある者）

Income earners by prefecture (Part 11) (Employment income earners: taxpayers who have income tax self-assessment)

区 分 Type		合 計 Total	70万円	100万円	150万円	200万円	250万円	300万円	400万円	500万円	600万円	700万円	800万円	1,000万円
			以下 Less than 0.7 million yen	以下 Less than 1 million yen	以下 Less than 1.5 million yen	以下 Less than 2 million yen	以下 Less than 2.5 million yen	以下 Less than 3 million yen	以下 Less than 4 million yen	以下 Less than 5 million yen	以下 Less than 6 million yen	以下 Less than 7 million yen	以下 Less than 8 million yen	以下 Less than 10 million yen
札幌 Sapporo	北海道 Hokkaido	87,675	2,700	3,648	9,450	10,990	9,313	6,452	9,264	7,242	5,561	4,359	2,954	4,042
仙台 Sendai	青森 Aomori	21,263	711	1,022	2,774	2,832	2,294	1,582	2,337	1,713	1,324	941	627	845
	岩手 Iwate	25,819	886	1,321	3,695	3,972	3,052	2,120	2,859	1,974	1,480	1,032	685	746
	宮城 Miyagi	33,823	861	1,327	3,457	4,026	3,389	2,516	3,788	2,844	2,211	1,837	1,310	1,635
	秋田 Akita	21,352	650	995	2,611	3,057	2,504	1,837	2,654	1,848	1,369	925	479	636
	山形 Yamagata	23,145	644	1,147	2,761	3,271	2,643	1,877	2,665	1,971	1,564	1,000	658	803
	福島 Fukushima	32,054	870	1,449	3,771	4,298	3,470	2,354	3,717	2,775	2,206	1,531	1,087	1,193
	計 Total	157,456	4,622	7,261	19,069	21,456	17,352	12,286	18,020	13,125	10,154	7,266	4,846	5,858
関東信越 Kanto Shinetsu	茨城 Ibaraki	46,505	961	1,375	4,162	5,042	4,453	3,595	5,368	4,242	3,417	3,062	2,053	2,719
	栃木 Tochigi	34,349	620	1,033	2,832	3,651	3,313	2,710	4,063	3,214	2,694	2,148	1,488	1,752
	群馬 Gunma	35,081	739	1,228	3,455	4,064	3,454	2,609	3,859	3,096	2,549	1,967	1,445	1,691
	埼玉 Saitama	127,321	2,341	3,318	10,201	13,173	12,126	10,461	16,123	11,504	9,113	7,323	5,772	7,395
	新潟 Niigata	47,200	955	1,538	4,241	5,843	5,225	4,234	6,468	4,706	3,247	2,342	1,473	1,860
	長野 Nagano	41,180	1,016	1,597	4,296	5,269	4,446	3,341	4,953	3,623	2,868	2,124	1,394	1,644
計 Total	331,636	6,632	10,089	29,187	37,042	33,017	26,950	40,834	30,385	23,888	18,966	13,625	17,061	
東京 Tokyo	千葉 Chiba	106,312	2,050	2,892	8,232	10,061	9,693	8,079	12,562	9,436	7,555	6,386	4,975	6,739
	東京 Tokyo	325,751	4,027	6,541	19,382	24,018	22,364	20,023	32,608	26,372	22,205	19,280	16,389	24,809
	神奈川 Kanagawa	168,383	2,739	4,026	10,953	13,735	13,296	11,500	18,996	14,711	12,101	10,599	8,744	12,720
	山梨 Yamanashi	16,261	400	625	1,746	1,892	1,623	1,200	1,880	1,445	1,105	909	627	808
	計 Total	616,707	9,216	14,084	40,313	49,706	46,976	40,802	66,046	51,964	42,966	37,174	30,735	45,076
金沢 Kanazawa	富山 Toyama	22,681	347	585	1,729	2,453	2,434	2,114	3,342	2,382	1,740	1,231	756	1,020
	石川 Ishikawa	22,313	328	652	1,871	2,552	2,249	1,742	2,837	2,074	1,663	1,212	902	1,137
	福井 Fukui	16,513	205	429	1,378	1,881	1,709	1,353	2,088	1,554	1,222	974	704	789
	計 Total	61,507	880	1,666	4,978	6,886	6,392	5,209	8,267	6,010	4,625	3,417	2,362	2,946
名古屋 Nagoya	岐阜 Gifu	40,474	752	1,174	3,502	4,494	4,254	3,278	5,138	3,826	2,892	2,241	1,645	1,918
	静岡 Shizuoka	74,086	1,548	2,363	6,636	8,130	7,565	5,844	8,919	6,747	5,301	4,214	3,104	3,865
	愛知 Aichi	142,818	2,321	3,462	9,999	12,681	11,730	10,751	16,762	12,855	10,580	8,845	6,873	9,349
	三重 Mie	31,475	584	975	2,914	3,470	3,098	2,474	3,747	2,829	2,248	1,807	1,355	1,614
	計 Total	288,853	5,205	7,974	23,051	28,775	26,647	22,347	34,566	26,257	21,021	17,107	12,975	16,746
大阪 Osaka	滋賀 Shiga	23,573	439	697	1,781	2,376	2,143	1,697	2,588	2,061	1,887	1,741	1,325	1,450
	京都 Kyoto	45,860	738	1,094	3,279	4,360	3,788	3,384	5,281	4,012	3,222	2,683	2,066	3,102
	大阪 Osaka	129,607	1,899	2,766	8,545	11,175	10,333	9,234	14,758	11,599	9,308	7,895	6,297	8,851
	兵庫 Hyogo	86,740	1,539	2,109	6,145	7,750	7,183	6,132	9,741	7,606	6,104	5,173	4,095	5,640
	奈良 Nara	20,796	294	407	1,235	1,610	1,552	1,468	2,319	1,814	1,536	1,389	1,116	1,540
	和歌山 Wakayama	14,075	308	473	1,327	1,392	1,172	1,022	1,477	1,234	1,034	885	610	791
計 Total	320,651	5,217	7,546	22,312	28,663	26,171	22,937	36,164	28,326	23,091	19,766	15,509	21,374	
広島 Hiroshima	鳥取 Tottori	10,077	234	396	1,179	1,360	1,024	722	1,120	847	725	463	342	432
	島根 Shimane	14,773	365	604	1,661	2,149	1,766	1,253	1,670	1,219	913	616	463	535
	岡山 Okayama	35,141	673	1,063	3,063	4,041	3,502	2,829	4,254	3,147	2,405	1,845	1,324	1,758
	広島 Hiroshima	58,312	1,127	1,640	5,055	6,904	5,792	4,586	7,076	5,107	4,104	3,280	2,403	3,029
	山口 Yamaguchi	28,536	654	1,135	3,028	3,649	3,204	2,359	3,354	2,332	1,887	1,427	931	1,081
計 Total	146,839	3,053	4,838	13,986	18,103	15,288	11,749	17,474	12,652	10,034	7,631	5,463	6,835	
高松 Takamatsu	徳島 Tokushima	11,671	222	364	1,096	1,235	1,049	774	1,289	1,007	815	656	466	679
	香川 Kagawa	18,457	266	482	1,526	2,041	1,881	1,600	2,237	1,781	1,325	967	661	929
	愛媛 Ehime	22,308	427	717	1,972	2,549	2,183	1,740	2,524	1,898	1,499	1,167	852	1,160
	高知 Kochi	12,028	286	476	1,346	1,314	1,110	856	1,358	1,082	900	598	412	526
計 Total	64,464	1,201	2,039	5,940	7,139	6,223	4,970	7,408	5,768	4,539	3,388	2,391	3,294	
福岡 Fukuoka	福岡 Fukuoka	76,344	1,679	2,488	7,141	7,861	6,262	4,874	7,592	6,254	5,381	4,833	3,307	4,582
	佐賀 Saga	16,663	524	769	2,023	2,193	1,613	1,194	1,785	1,480	1,335	947	548	600
	長崎 Nagasaki	24,676	792	1,104	3,189	3,266	2,416	1,716	2,542	1,952	1,634	1,251	776	1,088
計 Total	117,683	2,995	4,361	12,353	13,320	10,291	7,784	11,919	9,686	8,350	7,031	4,631	6,270	
熊本 Kumamoto	熊本 Kumamoto	29,198	803	1,294	3,454	3,533	2,583	2,051	2,955	2,429	2,105	1,508	1,055	1,350
	大分 Oita	17,636	337	603	1,776	2,177	1,782	1,263	1,928	1,526	1,141	946	663	833
	宮崎 Miyazaki	17,500	533	816	2,380	2,245	1,604	1,106	1,747	1,420	1,206	782	531	747
	鹿児島 Kagoshima	27,371	690	1,130	3,148	3,299	2,626	1,958	2,857	2,308	1,847	1,332	926	1,209
計 Total	91,705	2,363	3,843	10,758	11,254	8,595	6,378	9,487	7,683	6,299	4,568	3,175	4,139	
沖縄 Okinawa	沖縄 Okinawa	19,173	697	1,090	2,535	1,626	1,312	1,112	1,998	1,765	1,615	1,206	810	991
全国計 Grand total	2,304,349	44,781	68,439	193,932	234,960	207,577	168,976	261,447	200,863	162,143	131,879	99,476	134,632	

(注) この表は、「(1) 所得階級別人員」を都道府県別にしたものである。

Note: This table shows "(1) Number of income earners by income range" by prefecture.

(単位：人)
(In persons)

1,200万円 以下 Less than 12 million yen	1,500万円 以下 Less than 15 million yen	2,000万円 以下 Less than 20 million yen	3,000万円 以下 Less than 30 million yen	5,000万円 以下 Less than 50 million yen	1億円 以下 Less than 0.1 billion yen	2億円 以下 Less than 0.2 billion yen	5億円 以下 Less than 0.5 billion yen	10億円 以下 Less than 1 billion yen	20億円 以下 Less than 2 billion yen	50億円 以下 Less than 5 billion yen	100億円 以下 Less than 10 billion yen	100億円 超 Over 10 billion yen	区 分 Type Regional Taxation Bureau /Prefecture
2,679	2,728	2,951	1,980	935	345	73	6	2	1	-	-	-	北海道 Hokkaido
536	559	541	340	193	83	8	1	-	-	-	-	-	青 森 Aomori
464	462	492	342	163	65	8	1	-	-	-	-	-	岩 手 Iwate
1,169	1,129	1,112	676	377	136	21	2	-	-	-	-	-	宮 城 Miyagi
344	438	480	304	160	52	9	-	-	-	-	-	-	秋 田 Akita
489	516	531	335	176	82	11	1	-	-	-	-	-	山 形 Yamagata
747	768	791	577	331	103	15	-	1	-	-	-	-	福 島 Fukushima
3,749	3,872	3,947	2,574	1,400	521	72	5	1	-	-	-	-	計 Total
1,636	1,374	1,318	984	527	171	39	7	-	-	-	-	-	茨 城 Ibaraki
1,133	1,115	1,115	827	432	179	28	1	1	-	-	-	-	栃 木 Tochigi
1,068	1,147	1,165	917	432	167	20	8	-	1	-	-	-	群 馬 Gunma
4,731	4,556	4,060	2,949	1,506	558	99	12	-	-	-	-	-	埼 玉 Saitama
1,133	1,175	1,213	881	445	200	17	4	-	-	-	-	-	新 潟 Niigata
1,035	1,072	1,138	774	409	150	29	2	-	-	-	-	-	長 野 Nagano
10,736	10,439	10,009	7,332	3,751	1,425	232	34	1	1	-	-	-	計 Total
4,347	4,306	4,027	2,911	1,420	538	87	14	-	1	1	-	-	千 葉 Chiba
18,237	19,723	19,670	15,553	8,862	4,300	1,043	292	45	6	2	-	-	東 京 Tokyo
8,640	8,531	7,782	5,360	2,715	1,031	175	26	3	-	-	-	-	神奈川 Kanagawa
531	460	495	318	137	55	5	-	-	-	-	-	-	山 梨 Yamanashi
31,755	33,020	31,974	24,142	13,134	5,924	1,310	332	48	7	3	-	-	計 Total
590	674	580	368	255	68	11	2	-	-	-	-	-	富 山 Toyama
723	824	739	460	250	83	10	2	1	2	-	-	-	石 川 Ishikawa
503	537	506	365	218	86	7	5	-	-	-	-	-	福 井 Fukui
1,816	2,035	1,825	1,193	723	237	28	9	1	2	-	-	-	計 Total
1,237	1,262	1,237	837	525	233	22	7	-	-	-	-	-	岐 阜 Gifu
2,326	2,243	2,141	1,660	990	417	59	12	2	-	-	-	-	静 岡 Shizuoka
6,242	6,134	5,789	4,450	2,507	1,204	234	38	6	6	-	-	-	愛 知 Aichi
1,033	1,063	1,026	673	403	142	20	2	-	-	-	-	-	三 重 Mie
10,838	10,702	10,193	7,620	4,425	1,996	335	59	8	6	-	-	-	計 Total
901	911	732	479	270	81	12	2	-	-	-	-	-	滋 賀 Shiga
2,172	2,330	2,039	1,386	620	239	52	8	4	1	-	-	-	京 都 Kyoto
6,251	6,441	6,172	4,567	2,429	866	176	38	3	4	-	-	-	大 阪 Osaka
3,894	4,155	3,997	2,926	1,683	703	125	35	5	-	-	-	-	兵 庫 Hyogo
1,038	1,133	1,085	724	370	145	17	4	-	-	-	-	-	奈 良 Nara
509	577	567	403	206	75	12	1	-	-	-	-	-	和歌山 Wakayama
14,765	15,547	14,592	10,485	5,578	2,109	394	88	12	5	-	-	-	計 Total
314	346	281	164	102	26	-	-	-	-	-	-	-	鳥 取 Tottori
361	420	392	205	139	35	4	3	-	-	-	-	-	島 根 Shimane
1,218	1,247	1,242	861	481	163	21	4	-	-	-	-	-	岡 山 Okayama
1,896	1,951	1,871	1,310	818	310	47	6	-	-	-	-	-	広 島 Hiroshima
763	772	900	628	330	91	10	1	-	-	-	-	-	山 口 Yamaguchi
4,552	4,736	4,686	3,168	1,870	625	82	14	-	-	-	-	-	計 Total
445	493	511	315	170	74	7	4	-	-	-	-	-	徳 島 Tokushima
621	664	674	451	254	84	10	3	-	-	-	-	-	香 川 Kagawa
698	838	942	612	376	129	24	1	-	-	-	-	-	愛 媛 Ehime
408	399	412	319	158	56	11	1	-	-	-	-	-	高 知 Kochi
2,172	2,394	2,539	1,697	958	343	52	9	-	-	-	-	-	計 Total
3,193	3,421	3,484	2,232	1,184	469	84	19	2	1	1	-	-	福 岡 Fukuoka
405	401	399	234	155	52	6	-	-	-	-	-	-	佐 賀 Saga
683	691	752	446	278	90	10	-	-	-	-	-	-	長 崎 Nagasaki
4,281	4,513	4,635	2,912	1,617	611	100	19	2	1	1	-	-	計 Total
904	931	1,003	683	386	150	16	5	-	-	-	-	-	熊 本 Kumamoto
574	597	668	454	241	110	14	2	1	-	-	-	-	大 分 Oita
499	567	543	400	254	97	19	4	-	-	-	-	-	宮 崎 Miyazaki
785	909	1,015	767	408	137	16	4	-	-	-	-	-	鹿児島 Kagoshima
2,762	3,004	3,229	2,304	1,289	494	65	15	1	-	-	-	-	計 Total
593	570	612	385	168	76	9	3	-	-	-	-	-	沖 縄 Okinawa
90,698	93,560	91,192	65,792	35,848	14,706	2,752	593	76	23	4	-	-	全 国 計 Grand total

(3) 都道府県別の人員（その12）（給与所得者：還付申告をした者）

Income earners by prefecture (Part 12) (Employment income earners: filing returns for refunds)

国税局・都道府県 Regional Taxation Bureau / Prefecture		区 分 Type	合 計 Total	70万円	100万円	150万円	200万円	250万円	300万円	400万円	500万円	600万円	700万円	800万円	1,000万円
				以下	以下	以下	以下	以下	以下	以下	以下	以下	以下	以下	
				Less than 0.7 million yen	Less than 1 million yen	Less than 1.5 million yen	Less than 2 million yen	Less than 2.5 million yen	Less than 3 million yen	Less than 4 million yen	Less than 5 million yen	Less than 6 million yen	Less than 7 million yen	Less than 8 million yen	Less than 10 million yen
札幌 Sapporo	北海道 Hokkaido	258,981	44,443	18,490	36,841	28,063	23,249	17,391	28,065	21,210	16,030	8,235	4,542	4,458	
仙台 Sendai	青森 Aomori	74,102	13,523	6,784	12,920	9,964	7,270	4,909	6,728	4,751	3,410	1,435	697	646	
	岩手 Iwate	86,282	18,630	6,868	14,041	10,791	7,877	5,491	8,133	5,753	4,036	1,802	885	796	
	宮城 Miyagi	174,992	51,963	8,638	19,189	16,166	13,743	10,576	16,107	12,135	9,687	5,896	3,548	3,317	
	秋田 Akita	66,268	9,969	5,678	11,409	9,125	6,772	4,709	6,816	4,877	3,413	1,416	591	641	
	山形 Yamagata	66,451	9,140	5,018	10,827	8,754	6,834	5,090	7,586	5,244	3,825	1,590	767	690	
	福島 Fukushima	102,425	20,990	6,912	13,878	11,330	9,324	7,131	11,128	8,044	5,899	2,936	1,416	1,309	
	計 Total	570,520	124,215	39,898	82,264	66,130	51,820	37,906	56,498	40,804	30,270	15,075	7,904	7,399	
関東信越 Kanto Shinetsu	茨城 Ibaraki	163,029	22,442	8,949	20,231	15,745	14,375	11,848	19,936	15,517	12,439	7,861	4,342	4,541	
	栃木 Tochigi	104,969	14,260	6,202	13,873	10,925	9,545	7,762	12,804	9,639	7,840	4,539	2,346	2,284	
	群馬 Gunma	97,660	14,486	6,497	13,595	10,271	9,244	7,299	11,833	8,435	6,234	3,477	1,707	1,632	
	埼玉 Saitama	399,021	49,955	20,426	46,215	37,286	34,676	30,480	50,638	37,099	26,815	20,487	13,257	13,956	
	新潟 Niigata	129,369	16,750	8,243	18,233	15,767	13,976	10,665	16,515	11,241	7,558	3,708	1,961	1,783	
	長野 Nagano	113,774	16,765	7,155	15,559	12,240	10,610	8,744	14,150	10,312	7,458	3,878	2,122	1,752	
	計 Total	1,007,822	134,658	57,472	127,706	102,234	92,426	76,798	125,876	92,243	68,344	43,950	25,735	25,948	
東京 Tokyo	千葉 Chiba	355,258	40,813	16,834	38,110	32,091	29,547	26,059	43,792	32,828	25,662	20,480	13,729	14,946	
	東京 Tokyo	887,553	94,128	39,881	92,746	79,139	69,762	57,661	96,456	75,123	57,902	48,389	36,084	48,102	
	神奈川 Kanagawa	540,622	54,026	22,277	50,810	44,166	41,233	37,814	65,061	51,672	41,055	36,070	25,740	30,019	
	山梨 Yamanashi	43,059	7,363	3,008	6,347	4,562	3,760	2,918	4,806	3,554	2,542	1,472	813	723	
	計 Total	1,826,492	196,330	82,000	188,013	159,958	144,302	124,452	210,115	163,177	127,161	106,411	76,366	93,790	
金沢 Kanazawa	富山 Toyama	55,976	6,163	2,768	6,643	6,075	5,917	5,352	7,903	5,402	3,989	2,130	1,126	1,058	
	石川 Ishikawa	57,920	7,250	3,357	7,461	6,277	5,937	4,921	7,642	5,246	3,705	2,136	1,105	1,124	
	福井 Fukui	38,827	4,177	2,128	4,777	4,184	4,082	3,592	5,312	3,670	2,707	1,563	721	737	
	計 Total	152,723	17,590	8,253	18,881	16,536	15,936	13,865	20,857	14,318	10,401	5,829	2,952	2,919	
名古屋 Nagoya	岐阜 Gifu	113,719	15,737	6,577	14,436	11,635	10,744	9,247	15,218	10,769	7,262	4,240	2,302	2,252	
	静岡 Shizuoka	189,094	23,510	10,816	23,998	19,357	17,412	14,825	24,711	17,582	13,068	8,353	4,688	4,379	
	愛知 Aichi	378,161	44,134	18,095	40,776	33,451	30,677	28,790	50,956	38,398	28,320	20,544	12,658	12,584	
	三重 Mie	94,847	11,793	5,012	10,850	9,167	8,287	7,222	12,404	9,584	7,712	4,933	2,651	2,365	
	計 Total	775,821	95,174	40,500	90,060	73,610	67,120	60,084	103,289	76,333	56,362	38,070	22,259	21,580	
大阪 Osaka	滋賀 Shiga	74,743	8,691	3,805	7,901	6,886	6,515	6,003	10,076	7,582	5,999	4,117	2,241	2,173	
	京都 Kyoto	125,265	16,384	6,772	14,874	11,693	10,971	9,717	15,005	10,846	8,326	6,148	3,838	4,145	
	大阪 Osaka	427,807	52,094	21,754	47,879	40,611	37,523	32,705	53,802	39,309	29,390	21,062	13,774	15,164	
	兵庫 Hyogo	295,373	34,076	13,906	30,703	26,105	24,422	21,985	38,330	28,519	22,343	16,577	10,416	11,156	
	奈良 Nara	69,314	8,059	3,212	7,007	5,862	5,746	4,924	8,605	7,034	5,909	4,036	2,412	2,461	
	和歌山 Wakayama	40,752	6,254	2,538	4,957	3,891	3,706	3,067	5,171	3,752	2,834	1,667	786	838	
	計 Total	1,033,254	125,558	51,987	113,321	95,048	88,883	78,401	130,989	97,042	74,801	53,607	33,467	35,937	
広島 Hiroshima	鳥取 Tottori	30,047	4,517	2,079	4,624	3,585	3,130	2,272	3,476	2,548	1,812	755	322	347	
	島根 Shimane	36,721	5,357	2,635	5,482	4,560	3,903	2,894	4,273	3,116	2,142	869	427	411	
	岡山 Okayama	91,977	11,264	4,915	11,121	9,737	9,312	7,978	12,711	8,961	6,178	3,235	1,801	1,881	
	広島 Hiroshima	136,646	17,094	7,605	16,371	13,980	13,082	11,227	17,923	12,637	9,360	5,774	3,298	3,384	
	山口 Yamaguchi	63,160	9,369	3,895	7,788	6,447	5,944	4,754	8,077	5,972	4,397	2,360	1,241	1,117	
計 Total	358,551	47,601	21,129	45,386	38,309	35,371	29,125	46,460	33,234	23,889	12,993	7,089	7,140		
高松 Takamatsu	徳島 Tokushima	32,293	3,548	1,747	4,228	3,374	3,093	2,459	4,184	3,285	2,558	1,306	719	698	
	香川 Kagawa	43,969	5,130	2,306	5,279	4,820	4,493	3,667	5,783	4,271	3,144	1,743	926	924	
	愛媛 Ehime	50,562	7,208	3,057	6,596	5,255	4,765	3,931	6,180	4,724	3,359	1,785	948	989	
	高知 Kochi	24,506	4,126	1,825	3,603	2,743	2,295	1,760	2,716	1,960	1,350	627	312	385	
	計 Total	151,330	20,012	8,935	19,706	16,192	14,646	11,817	18,863	14,240	10,411	5,461	2,905	2,996	
福岡 Fukuoka	福岡 Fukuoka	221,122	32,910	13,688	28,209	21,565	18,867	15,649	26,275	19,099	14,399	9,388	5,541	5,958	
	佐賀 Saga	46,229	7,787	3,621	7,198	5,391	4,251	3,250	5,001	3,832	2,653	1,197	607	591	
	長崎 Nagasaki	56,721	10,134	4,164	8,529	6,284	5,078	3,905	5,885	4,520	3,284	1,766	892	809	
	計 Total	324,072	50,831	21,473	43,936	33,240	28,196	22,804	37,161	27,451	20,336	12,351	7,040	7,358	
熊本 Kumamoto	熊本 Kumamoto	73,274	12,028	5,514	10,959	8,308	6,622	5,030	7,830	6,043	4,332	2,255	1,142	1,138	
	大分 Oita	42,602	6,469	2,898	5,703	4,567	4,284	3,170	5,029	3,535	2,738	1,367	733	746	
	宮崎 Miyazaki	41,699	7,840	3,576	6,853	4,958	3,739	2,733	4,062	2,980	1,924	959	478	495	
	鹿児島 Kagoshima	57,243	10,158	4,437	8,250	6,243	5,250	3,739	6,211	4,656	3,131	1,547	852	879	
	計 Total	214,818	36,495	16,425	31,765	24,076	19,895	14,672	23,132	17,214	12,125	6,128	3,205	3,258	
沖縄 Okinawa	沖縄 Okinawa	37,054	8,582	3,567	6,229	3,917	2,800	1,997	3,120	2,261	1,483	794	497	529	
全 国 計	Grand total	6,711,438	901,489	370,129	804,108	657,313	584,644	489,312	804,425	599,527	451,613	308,904	193,961	213,312	

(注) この表は、「(1) 所得階級別人員」を都道府県別に示したものである。

Note: This table shows "(1) Number of income earners by income range" by prefecture.

(単位：人)
(In persons)

1,200万円 以下	1,500万円 以下	2,000万円 以下	3,000万円 以下	5,000万円 以下	1億円 以下	2億円 以下	5億円 以下	10億円 以下	20億円 以下	50億円 以下	100億円 以下	100億円 超	区 分 Type	国稅局・都道府県 Regional Taxation Bureau / Prefecture	
Less than 12 million yen	Less than 15 million yen	Less than 20 million yen	Less than 30 million yen	Less than 50 million yen	Less than 0.1 billion yen	Less than 0.2 billion yen	Less than 0.5 billion yen	Less than 1 billion yen	Less than 2 billion yen	Less than 5 billion yen	Less than 10 billion yen	Over 10 billion yen			
2,245	1,664	1,927	1,547	436	122	22	1	-	-	-	-	-	北海道 Hokkaido	札幌 Sapporo	
294	228	295	190	47	9	1	1	-	-	-	-	-	青森 Aomori	仙台 Sendai	
349	248	324	184	53	20	-	1	-	-	-	-	-	岩手 Iwate		
1,523	989	854	464	137	51	9	-	-	-	-	-	-	宮城 Miyagi		
242	172	252	133	33	20	-	-	-	-	-	-	-	秋田 Akita		
281	224	311	204	47	19	-	-	-	-	-	-	-	山形 Yamagata		
599	442	523	393	134	33	4	-	-	-	-	-	-	福島 Fukushima		
3,288	2,303	2,559	1,568	451	152	14	2	-	-	-	-	-	計 Total		
1,838	1,078	941	667	220	52	7	-	-	-	-	-	-	茨城 Ibaraki	関東信越 Kanto Shinetsu	
988	659	609	473	163	52	4	2	-	-	-	-	-	栃木 Tochigi		
825	613	718	551	170	58	14	1	-	-	-	-	-	群馬 Gunma		
6,255	4,174	3,635	2,601	832	206	23	5	-	-	-	-	-	埼玉 Saitama		
812	573	828	575	130	46	5	-	-	-	-	-	-	新潟 Niigata		
898	618	758	539	157	55	2	2	-	-	-	-	-	長野 Nagano		
11,616	7,715	7,489	5,406	1,672	469	55	10	-	-	-	-	-	計 Total		
7,079	5,059	4,155	2,844	936	261	27	6	-	-	-	-	-	千葉 Chiba	東京 Tokyo	
27,286	22,084	19,904	14,389	5,803	2,154	443	96	17	4	-	-	-	東京 Tokyo		
14,658	10,057	8,037	5,493	1,832	508	80	12	2	-	-	-	-	神奈川 Kanagawa		
327	270	284	222	60	18	10	-	-	-	-	-	-	山梨 Yamanashi		
49,350	37,470	32,380	22,948	8,631	2,941	560	114	19	4	-	-	-	計 Total		
488	354	318	190	75	23	1	1	-	-	-	-	-	富山 Toyama		金沢 Kanazawa
548	384	397	296	105	22	5	2	-	-	-	-	-	石川 Ishikawa		
366	236	291	217	57	10	-	-	-	-	-	-	-	福井 Fukui		
1,402	974	1,006	703	237	55	6	3	-	-	-	-	-	計 Total		
1,075	689	798	518	157	57	6	-	-	-	-	-	-	岐阜 Gifu	名古屋 Nagoya	
2,042	1,358	1,473	1,062	343	96	18	3	-	-	-	-	-	静岡 Shizuoka		
6,742	4,283	3,624	2,654	1,072	328	57	15	2	1	-	-	-	愛知 Aichi		
977	651	640	419	165	43	10	2	-	-	-	-	-	三重 Mie		
10,836	6,981	6,535	4,653	1,737	524	91	20	2	1	-	-	-	計 Total		
977	678	520	403	135	33	6	2	-	-	-	-	-	滋賀 Shiga		大阪 Osaka
2,154	1,684	1,379	896	317	97	13	5	1	-	-	-	-	京都 Kyoto		
7,163	5,403	4,850	3,599	1,265	388	65	6	1	-	-	-	-	大阪 Osaka		
5,454	4,164	3,462	2,557	862	289	37	10	-	-	-	-	-	兵庫 Hyogo		
1,351	1,007	848	593	186	50	10	2	-	-	-	-	-	奈良 Nara		
394	256	328	206	81	23	3	-	-	-	-	-	-	和歌山 Wakayama		
17,493	13,192	11,387	8,254	2,846	880	134	25	2	-	-	-	-	計 Total		
177	150	140	79	29	5	-	-	-	-	-	-	-	鳥取 Tottori	広島 Hiroshima	
191	156	162	115	26	2	-	-	-	-	-	-	-	島根 Shimane		
917	695	651	435	152	30	1	1	-	1	-	-	-	岡山 Okayama		
1,585	1,098	1,071	762	289	83	19	4	-	-	-	-	-	広島 Hiroshima		
577	382	458	269	88	22	3	-	-	-	-	-	-	山口 Yamaguchi		
3,447	2,481	2,482	1,660	584	142	23	5	-	1	-	-	-	計 Total		
339	237	257	188	60	13	-	-	-	-	-	-	-	徳島 Tokushima	高松 Takamatsu	
475	341	376	210	64	17	-	-	-	-	-	-	-	香川 Kagawa		
533	358	431	310	93	37	3	-	-	-	-	-	-	愛媛 Ehime		
183	152	246	161	49	13	-	-	-	-	-	-	-	高知 Kochi		
1,530	1,088	1,310	869	266	80	3	-	-	-	-	-	-	計 Total		
3,158	2,250	2,089	1,417	462	158	31	9	-	-	-	-	-	福岡 Fukuoka	福岡 Fukuoka	
287	200	184	126	40	10	3	-	-	-	-	-	-	佐賀 Saga		
417	341	354	252	84	18	4	1	-	-	-	-	-	長崎 Nagasaki		
3,862	2,791	2,627	1,795	586	186	38	10	-	-	-	-	-	計 Total		
572	458	537	350	111	40	4	1	-	-	-	-	-	熊本 Kumamoto	熊本 Kumamoto	
378	298	338	238	81	27	2	1	-	-	-	-	-	大分 Oita		
268	256	297	199	59	18	5	-	-	-	-	-	-	宮崎 Miyazaki		
474	433	496	355	98	32	2	-	-	-	-	-	-	鹿児島 Kagoshima		
1,692	1,445	1,668	1,142	349	117	13	2	-	-	-	-	-	計 Total		
304	280	385	228	67	13	1	-	-	-	-	-	-	沖縄 Okinawa	沖縄 Okinawa	
107,065	78,384	71,755	50,773	17,862	5,681	960	192	23	6	-	-	-	全国計 Grand total		

(3) 都道府県別の人員 (その13) (雑所得者: 申告種類合計)

Income earners by prefecture (Part 13) (Miscellaneous income earners: all return types)

区 分 Type		合 計 Total	70万円	100万円	150万円	200万円	250万円	300万円	400万円	500万円	600万円	700万円	800万円	1,000万円
			以下 Less than 0.7 million yen	以下 Less than 1 million yen	以下 Less than 1.5 million yen	以下 Less than 2 million yen	以下 Less than 2.5 million yen	以下 Less than 3 million yen	以下 Less than 4 million yen	以下 Less than 5 million yen	以下 Less than 6 million yen	以下 Less than 7 million yen	以下 Less than 8 million yen	以下 Less than 10 million yen
札幌 Sapporo	北海道 Hokkaido	257,839	67,476	24,438	56,561	54,703	29,812	13,029	8,770	1,984	572	219	72	83
仙台 Sendai	青森 Aomori	56,456	18,607	6,259	12,145	10,582	5,447	1,853	1,178	239	77	31	10	12
	岩手 Iwate	71,063	28,680	7,704	14,044	10,658	5,908	2,227	1,378	297	101	27	11	8
	宮城 Miyagi	121,859	49,430	10,461	21,103	17,195	11,134	5,783	4,694	1,273	415	179	73	54
	秋田 Akita	53,650	17,344	6,310	12,083	9,515	4,904	1,843	1,272	260	62	23	14	6
	山形 Yamagata	58,466	19,374	7,785	12,998	9,368	5,389	1,952	1,198	272	76	26	7	11
	福島 Fukushima	90,042	32,261	9,987	18,483	14,674	8,060	3,402	2,331	557	148	56	14	28
	計 Total	451,536	165,696	48,506	90,856	71,992	40,842	17,060	12,051	2,898	879	342	129	72
関東信越 Kanto Shinetsu	茨城 Ibaraki	152,885	37,416	12,781	30,871	30,420	20,297	9,936	8,109	2,083	562	178	87	69
	栃木 Tochigi	90,190	25,257	8,874	19,741	16,058	10,079	5,044	3,721	961	244	89	30	38
	群馬 Gunma	91,485	25,590	9,385	20,164	15,760	10,216	5,246	3,717	901	277	91	50	38
	埼玉 Saitama	362,942	85,252	27,823	72,898	67,872	45,646	26,787	25,286	7,505	2,226	806	337	261
	新潟 Niigata	119,848	35,662	14,757	27,494	20,409	11,818	5,187	3,373	760	204	63	43	33
	長野 Nagano	123,723	38,107	14,046	25,481	19,542	12,751	6,745	5,163	1,261	356	117	52	53
計 Total	941,073	247,284	87,666	196,649	170,061	110,807	58,945	49,369	13,471	3,869	1,344	599	492	
東京 Tokyo	千葉 Chiba	332,796	74,522	24,091	60,604	60,293	43,656	26,958	27,964	9,384	3,002	1,101	532	365
	東京 Tokyo	618,405	177,566	43,340	91,413	92,765	76,449	47,621	52,793	20,181	7,740	3,542	1,738	1,459
	神奈川 Kanagawa	510,240	104,159	30,897	84,616	93,614	73,201	46,046	49,422	17,130	6,019	2,419	1,128	865
	山梨 Yamanashi	40,494	13,055	4,203	7,957	6,723	4,374	2,003	1,588	403	106	35	16	15
	計 Total	1,501,935	369,302	102,531	244,590	253,395	197,680	122,628	131,767	47,098	16,867	7,097	3,414	2,704
金沢 Kanazawa	富山 Toyama	68,532	17,096	8,471	16,682	12,088	7,464	3,373	2,379	659	198	55	34	13
	石川 Ishikawa	61,866	17,698	7,127	13,861	10,564	6,847	3,000	2,047	496	128	38	18	20
	福井 Fukui	43,292	12,841	5,322	9,453	7,366	4,400	1,969	1,404	340	101	48	15	14
	計 Total	173,690	47,635	20,920	39,996	30,018	18,711	8,342	5,830	1,495	427	141	67	47
名古屋 Nagoya	岐阜 Gifu	112,396	31,515	11,313	24,707	19,474	11,987	6,412	5,142	1,211	365	117	53	47
	静岡 Shizuoka	203,292	49,579	19,372	45,421	38,164	24,579	12,913	9,636	2,456	693	229	69	78
	愛知 Aichi	387,536	91,365	30,063	77,877	71,487	53,284	29,952	23,725	6,363	1,935	656	288	241
	三重 Mie	109,178	26,026	9,966	22,979	20,175	13,830	7,499	6,493	1,524	422	140	53	67
	計 Total	812,402	198,485	70,714	170,984	149,300	103,780	56,776	44,996	11,554	3,415	1,142	463	433
大阪 Osaka	滋賀 Shiga	77,091	19,248	6,761	15,523	13,626	9,640	5,657	4,587	1,376	380	136	55	45
	京都 Kyoto	132,366	36,147	11,398	25,757	23,354	16,317	8,840	7,092	2,124	679	282	118	115
	大阪 Osaka	399,000	99,144	31,581	81,210	73,739	48,730	27,363	25,456	7,600	2,207	895	385	340
	兵庫 Hyogo	313,338	72,396	24,304	63,042	60,109	41,675	22,060	20,014	6,360	1,878	701	270	247
	奈良 Nara	80,375	17,172	5,558	14,102	15,078	10,818	6,613	7,331	2,419	740	290	121	64
	和歌山 Wakayama	51,753	14,109	5,104	12,343	9,803	5,622	2,331	1,726	473	137	48	18	18
計 Total	1,053,923	258,216	84,706	211,977	195,709	132,802	72,864	66,206	20,352	6,021	2,352	967	829	
広島 Hiroshima	鳥取 Tottori	35,073	11,870	4,326	7,127	5,654	3,420	1,469	874	218	59	15	17	10
	島根 Shimane	44,255	13,968	5,347	9,311	7,706	4,525	1,854	1,104	280	89	32	13	14
	岡山 Okayama	112,292	32,758	12,270	24,608	19,529	12,131	5,533	3,892	1,063	304	89	34	32
	広島 Hiroshima	173,604	41,754	17,373	38,204	32,671	22,168	10,899	7,609	1,936	590	173	80	84
	山口 Yamaguchi	101,228	22,981	10,092	23,052	20,685	13,166	5,884	4,023	967	233	74	33	16
計 Total	466,452	123,331	49,408	102,302	86,245	55,410	25,639	17,502	4,464	1,275	383	177	156	
高松 Takamatsu	徳島 Tokushima	36,297	9,656	4,361	7,861	6,910	4,066	1,779	1,178	307	97	35	16	11
	香川 Kagawa	56,025	15,919	6,354	11,639	9,470	6,081	3,091	2,473	626	206	67	40	34
	愛媛 Ehime	68,975	18,521	7,167	15,273	13,154	7,777	3,707	2,488	617	144	47	33	19
	高知 Kochi	36,765	10,765	4,335	7,975	6,594	3,956	1,694	1,030	280	65	33	9	7
計 Total	198,062	54,861	22,217	42,748	36,128	21,880	10,271	7,169	1,830	512	182	98	71	
福岡 Fukuoka	福岡 Fukuoka	248,195	64,921	22,754	51,944	46,381	31,268	15,209	10,981	2,952	1,024	338	156	128
	佐賀 Saga	44,189	14,490	5,025	9,094	7,390	4,559	1,844	1,251	343	112	46	19	7
	長崎 Nagasaki	72,309	19,714	7,235	15,972	14,706	8,459	3,276	2,248	483	128	37	11	20
計 Total	364,693	99,125	35,014	77,010	68,477	44,286	20,329	14,480	3,778	1,264	421	186	155	
熊本 Kumamoto	熊本 Kumamoto	80,009	24,645	8,537	16,317	14,468	8,937	3,683	2,450	629	198	57	26	30
	大分 Oita	56,849	14,797	5,762	12,157	11,130	7,193	3,016	2,019	528	156	51	18	10
	宮崎 Miyazaki	49,850	15,701	5,508	10,566	9,006	5,307	1,988	1,291	312	97	32	16	14
	鹿児島 Kagoshima	71,628	20,848	7,260	14,497	14,000	8,942	3,355	2,250	548	192	57	27	19
	計 Total	258,336	75,991	27,067	53,537	48,604	29,979	12,042	8,010	2,017	643	197	87	73
沖縄 Okinawa	沖縄 Okinawa	36,065	12,815	4,289	7,069	6,162	3,164	1,235	942	250	67	18	17	12
全 国 計	Grand total	6,516,006	1,720,217	577,476	1,294,279	1,170,794	789,003	419,160	367,092	111,191	35,811	13,838	6,276	5,174

(注) この表は、「(1) 所得階級別人員」を都道府県別に示したものである。

Note: This table shows "(1) Number of income earners by income range" by prefecture.

(単位：人)
(In persons)

1,200万円 以下	1,500万円 以下	2,000万円 以下	3,000万円 以下	5,000万円 以下	1億円 以下	2億円 以下	5億円 以下	10億円 以下	20億円 以下	50億円 以下	100億円 以下	100億円 超	区 分 Type	国 税 局 ・ 都 道 府 県 Regional Taxation Bureau / Prefecture
Less than 12 million yen	Less than 15 million yen	Less than 20 million yen	Less than 30 million yen	Less than 50 million yen	Less than 0.1 billion yen	Less than 0.2 billion yen	Less than 0.5 billion yen	Less than 1 billion yen	Less than 2 billion yen	Less than 5 billion yen	Less than 10 billion yen	Over 10 billion yen		
47	31	15	13	6	5	2	1	-	-	-	-	-	北海道 Hokkaido	札幌 Sapporo
8	4	1	2	1	-	-	-	-	-	-	-	-	青森 Aomori	仙台 Sendai
7	6	3	3	1	-	-	-	-	-	-	-	-	岩手 Iwate	
15	19	12	12	4	3	-	-	-	-	-	-	-	宮城 Miyagi	
4	4	2	-	3	1	-	-	-	-	-	-	-	秋田 Akita	
2	1	4	-	2	1	-	-	-	-	-	-	-	山形 Yamagata	
12	11	9	3	5	-	1	-	-	-	-	-	-	福島 Fukushima	
48	45	31	20	16	5	1	-	-	-	-	-	-	計 Total	
28	19	12	10	5	2	-	-	-	-	-	-	-	茨城 Ibaraki	関東信越 Kanto Shinetsu
19	13	9	5	5	1	1	1	-	-	-	-	-	栃木 Tochigi	
13	14	7	6	3	7	-	-	-	-	-	-	-	群馬 Gunma	
69	65	41	37	14	14	1	2	-	-	-	-	-	埼玉 Saitama	
14	10	9	5	4	1	2	-	-	-	-	-	-	新潟 Niigata	
15	11	12	7	2	2	-	-	-	-	-	-	-	長野 Nagano	
158	132	90	70	33	27	4	3	-	-	-	-	-	計 Total	
125	64	55	48	17	9	4	2	-	-	-	-	-	千葉 Chiba	東京 Tokyo
599	394	264	253	151	78	39	13	4	2	-	-	1	東京 Tokyo	
271	174	116	80	48	28	4	3	-	-	-	-	-	神奈川 Kanagawa	
5	5	1	1	1	3	-	-	-	-	-	-	-	山梨 Yamanashi	
1,000	637	436	382	217	118	47	18	4	2	-	-	1	計 Total	
5	6	1	4	2	2	-	-	-	-	-	-	-	富山 Toyama	金沢 Kanazawa
7	6	3	3	1	2	-	-	-	-	-	-	-	石川 Ishikawa	
7	5	2	1	2	1	1	-	-	-	-	-	-	福井 Fukui	
19	17	6	8	5	5	1	-	-	-	-	-	-	計 Total	
14	10	16	9	1	2	1	-	-	-	-	-	-	岐阜 Gifu	名古屋 Nagoya
40	28	15	12	3	4	1	-	-	-	-	-	-	静岡 Shizuoka	
104	55	56	40	24	16	4	1	-	-	-	-	-	愛知 Aichi	
15	10	10	9	4	4	2	-	-	-	-	-	-	三重 Mie	
173	103	97	70	32	26	8	1	-	-	-	-	-	計 Total	
23	13	5	10	4	2	-	-	-	-	-	-	-	滋賀 Shiga	大阪 Osaka
48	31	27	16	13	4	4	-	-	-	-	-	-	京都 Kyoto	
96	92	70	49	21	11	6	4	-	1	-	-	-	大阪 Osaka	
101	60	40	31	27	12	8	3	-	-	-	-	-	兵庫 Hyogo	
21	16	14	7	10	1	-	-	-	-	-	-	-	奈良 Nara	
9	3	5	3	-	1	-	-	-	-	-	-	-	和歌山 Wakayama	
298	215	161	116	75	31	18	7	-	1	-	-	-	計 Total	
3	5	2	1	2	-	-	1	-	-	-	-	-	鳥取 Tottori	広島 Hiroshima
7	1	-	1	3	-	-	-	-	-	-	-	-	島根 Shimane	
9	13	10	6	4	4	3	-	-	-	-	-	-	岡山 Okayama	
25	9	12	10	4	2	-	-	1	-	-	-	-	広島 Hiroshima	
8	5	4	2	3	-	-	-	-	-	-	-	-	山口 Yamaguchi	
52	33	28	20	16	6	3	1	1	-	-	-	-	計 Total	
5	3	6	3	1	2	-	-	-	-	-	-	-	徳島 Tokushima	高松 Takamatsu
13	5	1	5	1	-	-	-	-	-	-	-	-	香川 Kagawa	
10	-	6	6	5	1	-	-	-	-	-	-	-	愛媛 Ehime	
4	6	5	4	1	1	-	-	1	-	-	-	-	高知 Kochi	
32	14	18	18	8	4	-	-	1	-	-	-	-	計 Total	
52	27	28	18	11	2	-	1	-	-	-	-	-	福岡 Fukuoka	福岡 Fukuoka
3	1	3	1	-	1	-	-	-	-	-	-	-	佐賀 Saga	
3	5	3	3	4	2	-	-	-	-	-	-	-	長崎 Nagasaki	
58	33	34	22	15	5	-	1	-	-	-	-	-	計 Total	
8	8	8	3	1	4	-	-	-	-	-	-	-	熊本 Kumamoto	熊本 Kumamoto
4	-	4	2	-	1	1	-	-	-	-	-	-	大分 Oita	
2	4	4	1	-	1	-	-	-	-	-	-	-	宮崎 Miyazaki	
14	7	7	2	2	1	-	-	-	-	-	-	-	鹿児島 Kagoshima	
28	19	23	8	3	7	1	-	-	-	-	-	-	計 Total	
5	7	7	4	2	-	-	-	-	-	-	-	-	沖縄 Okinawa	沖縄 Okinawa
1,918	1,286	946	751	428	239	85	32	6	3	-	-	1	全国計 Grand total	

(3) 都道府県別の人員(その14)(雑所得者:申告納税額のある者)

Income earners by prefecture (Part 14) (Miscellaneous income earners: taxpayers who have income tax self-assessment)

区分 Type		合計 Total	70万円	100万円	150万円	200万円	250万円	300万円	400万円	500万円	600万円	700万円	800万円	1,000万円
			以下 Less than 0.7 million yen	以下 Less than 1 million yen	以下 Less than 1.5 million yen	以下 Less than 2 million yen	以下 Less than 2.5 million yen	以下 Less than 3 million yen	以下 Less than 4 million yen	以下 Less than 5 million yen	以下 Less than 6 million yen	以下 Less than 7 million yen	以下 Less than 8 million yen	以下 Less than 10 million yen
国税局・都道府県 Regional Taxation Bureau / Prefecture														
札幌 Sapporo	北海道 Hokkaido	34,571	901	1,694	6,230	9,218	7,426	4,462	3,092	835	328	165	58	61
仙台 Sendai	青森 Aomori	6,644	253	515	1,464	1,772	1,261	662	491	123	48	25	7	9
	岩手 Iwate	8,100	395	630	1,892	1,994	1,519	821	594	138	68	18	9	6
	宮城 Miyagi	12,199	453	729	2,126	2,814	2,368	1,667	1,196	419	171	112	62	36
	秋田 Akita	5,906	218	469	1,401	1,549	1,030	620	430	104	39	18	11	5
	山形 Yamagata	7,105	393	612	1,778	1,752	1,234	640	472	130	49	21	5	9
	福島 Fukushima	10,836	518	846	2,489	2,787	1,898	1,115	739	252	86	43	10	21
	計 Total	50,790	2,230	3,801	11,150	12,668	9,310	5,525	3,922	1,166	461	237	104	86
関東信越 Kanto Shinetsu	茨城 Ibaraki	18,115	623	861	3,012	4,190	3,693	2,264	2,066	767	321	122	68	60
	栃木 Tochigi	11,735	399	675	2,271	2,833	2,374	1,320	1,152	384	155	70	21	32
	群馬 Gunma	12,440	414	687	2,489	3,097	2,403	1,417	1,187	390	182	61	38	33
	埼玉 Saitama	57,097	1,573	2,427	9,003	13,547	11,787	7,507	6,406	2,345	1,261	580	248	209
	新潟 Niigata	17,056	730	1,418	4,075	4,257	3,206	1,563	1,165	352	138	46	40	28
	長野 Nagano	20,561	750	1,446	4,370	5,153	3,848	2,166	1,768	608	235	91	37	47
	計 Total	137,004	4,489	7,514	25,220	33,077	27,311	16,237	13,744	4,846	2,292	970	452	409
東京 Tokyo	千葉 Chiba	51,135	1,304	2,062	7,636	11,418	10,117	6,595	6,053	2,570	1,602	812	400	291
	東京 Tokyo	110,702	3,195	5,175	14,778	20,654	19,754	14,638	14,876	6,835	4,281	2,509	1,311	1,149
	神奈川 Kanagawa	79,020	1,673	2,743	9,492	15,786	15,584	11,004	10,857	4,893	3,089	1,701	880	705
	山梨 Yamanashi	5,968	196	400	1,175	1,470	1,127	705	584	180	68	24	14	10
	計 Total	246,825	6,368	10,380	33,081	49,328	46,582	32,942	32,370	14,478	9,040	5,046	2,605	2,155
金沢 Kanazawa	富山 Toyama	11,311	456	799	2,573	2,942	2,149	1,115	806	264	109	41	25	12
	石川 Ishikawa	9,395	392	723	2,002	2,274	1,820	998	788	240	77	30	14	18
	福井 Fukui	7,745	337	642	1,705	1,900	1,423	809	616	162	69	39	13	13
	計 Total	28,451	1,185	2,164	6,280	7,116	5,392	2,922	2,210	666	255	110	52	43
名古屋 Nagoya	岐阜 Gifu	17,601	524	952	3,341	4,483	3,557	2,036	1,703	556	231	90	42	40
	静岡 Shizuoka	35,456	1,047	2,059	6,851	8,967	7,174	4,147	3,296	1,093	437	174	55	67
	愛知 Aichi	64,314	1,813	3,010	10,366	14,850	12,911	8,402	7,619	2,876	1,263	502	237	198
	三重 Mie	14,909	451	815	2,781	3,685	2,984	1,765	1,442	496	248	103	37	58
	計 Total	132,280	3,835	6,836	23,339	31,985	26,626	16,350	14,060	5,021	2,179	869	371	363
大阪 Osaka	滋賀 Shiga	10,337	329	501	1,700	2,451	2,051	1,285	1,148	436	202	99	45	38
	京都 Kyoto	17,205	438	767	2,612	3,809	3,527	2,370	2,099	709	367	206	88	84
	大阪 Osaka	49,902	1,300	2,232	7,140	10,792	10,050	7,017	6,272	2,417	1,161	642	299	280
	兵庫 Hyogo	37,400	916	1,487	5,229	8,178	7,510	5,355	4,780	1,813	976	498	209	209
	奈良 Nara	10,130	217	345	1,257	2,104	2,000	1,471	1,387	584	358	195	98	55
	和歌山 Wakayama	5,157	133	244	858	1,211	1,090	721	584	162	70	37	15	16
	計 Total	130,131	3,333	5,576	18,796	28,545	26,228	18,219	16,270	6,121	3,134	1,677	754	682
広島 Hiroshima	鳥取 Tottori	4,439	156	394	1,036	1,074	798	472	326	95	40	13	14	8
	島根 Shimane	6,536	292	549	1,505	1,690	1,164	657	438	124	59	23	11	13
	岡山 Okayama	15,891	595	1,057	3,209	4,016	3,014	1,800	1,401	457	177	69	25	27
	広島 Hiroshima	28,662	853	1,598	5,334	6,935	5,822	3,424	2,984	995	376	142	69	71
	山口 Yamaguchi	14,900	428	826	2,955	3,681	3,168	1,790	1,360	435	135	57	27	16
	計 Total	70,428	2,324	4,424	14,039	17,396	13,966	8,143	6,509	2,106	787	304	146	135
高松 Takamatsu	徳島 Tokushima	3,760	123	281	737	892	681	450	368	124	49	21	9	8
	香川 Kagawa	7,610	207	481	1,454	1,773	1,412	929	840	253	116	57	36	28
	愛媛 Ehime	8,591	257	507	1,639	2,148	1,722	1,033	837	249	96	34	28	14
	高知 Kochi	4,766	161	356	1,049	1,120	859	560	435	135	30	27	8	6
	計 Total	24,727	748	1,625	4,879	5,933	4,674	2,972	2,480	761	291	139	81	56
福岡 Fukuoka	福岡 Fukuoka	29,588	974	1,683	5,286	7,092	5,898	3,451	3,012	1,048	524	244	134	112
	佐賀 Saga	5,387	220	441	1,105	1,292	1,032	629	436	116	49	35	17	7
	長崎 Nagasaki	9,595	326	585	1,783	2,515	1,929	1,205	879	216	81	30	10	18
	計 Total	44,570	1,520	2,709	8,174	10,899	8,859	5,285	4,327	1,380	654	309	161	137
熊本 Kumamoto	熊本 Kumamoto	9,908	378	719	2,065	2,400	1,956	1,127	822	217	112	35	22	25
	大分 Oita	7,539	237	410	1,513	1,868	1,540	917	710	182	92	40	11	8
	宮崎 Miyazaki	6,604	262	480	1,427	1,696	1,289	718	502	124	49	23	13	12
	鹿児島 Kagoshima	10,252	285	576	1,901	2,596	2,192	1,263	995	231	96	45	24	18
	計 Total	34,303	1,162	2,185	6,906	8,560	6,977	4,025	3,029	754	349	143	70	63
沖縄 Okinawa	沖縄 Okinawa	5,899	690	688	1,121	1,200	929	535	471	153	49	15	14	10
全国計 Grand total		939,979	28,785	49,596	159,215	215,925	184,280	117,617	102,484	38,287	19,819	9,984	4,868	4,200

(注) この表は、「(1) 所得階級別人員」を都道府県別に示したものである。

Note: This table shows "(1) Number of income earners by income range" by prefecture.

(単位：人)
(In persons)

1,200万円 以下 Less than 12 million yen	1,500万円 以下 Less than 15 million yen	2,000万円 以下 Less than 20 million yen	3,000万円 以下 Less than 30 million yen	5,000万円 以下 Less than 50 million yen	1億円 以下 Less than 0.1 billion yen	2億円 以下 Less than 0.2 billion yen	5億円 以下 Less than 0.5 billion yen	10億円 以下 Less than 1 billion yen	20億円 以下 Less than 2 billion yen	50億円 以下 Less than 5 billion yen	100億円 以下 Less than 10 billion yen	100億円 超 Over 10 billion yen	区 分 Type 国稅局・都道府県 Regional Taxation Bureau /Prefecture	
37	28	13	11	6	3	2	1	-	-	-	-	-	北海道 Hokkaido	札幌 Sapporo
7	3	1	2	1	-	-	-	-	-	-	-	-	青森 Aomori	仙台 Sendai
4	5	3	3	1	-	-	-	-	-	-	-	-	岩手 Iwate	
11	12	9	10	1	3	-	-	-	-	-	-	-	宮城 Miyagi	
4	3	1	-	3	1	-	-	-	-	-	-	-	秋田 Akita	
2	1	4	-	2	1	-	-	-	-	-	-	-	山形 Yamagata	
9	8	7	2	5	-	1	-	-	-	-	-	-	福島 Fukushima	
37	32	25	17	13	5	1	-	-	-	-	-	-	計 Total	
25	16	11	9	5	2	-	-	-	-	-	-	-	茨城 Ibaraki	関東信越 Kanto Shinetsu
16	12	9	4	5	1	1	1	-	-	-	-	-	栃木 Tochigi	
10	11	7	6	2	6	-	-	-	-	-	-	-	群馬 Gunma	
55	56	36	31	11	12	1	2	-	-	-	-	-	埼玉 Saitama	
11	10	9	3	2	1	2	-	-	-	-	-	-	新潟 Niigata	
13	9	11	5	2	2	-	-	-	-	-	-	-	長野 Nagano	
130	114	83	58	27	24	4	3	-	-	-	-	-	計 Total	
100	53	49	43	16	8	4	2	-	-	-	-	-	千葉 Chiba	東京 Tokyo
489	340	234	218	137	72	38	12	4	2	-	-	1	東京 Tokyo	
231	143	101	72	38	23	3	2	-	-	-	-	-	神奈川 Kanagawa	
5	5	1	-	1	3	-	-	-	-	-	-	-	山梨 Yamanashi	
825	541	385	333	192	106	45	16	4	2	-	-	1	計 Total	
5	6	1	4	2	2	-	-	-	-	-	-	-	富山 Toyama	金沢 Kanazawa
6	6	3	3	-	1	-	-	-	-	-	-	-	石川 Ishikawa	
6	4	2	1	2	1	1	-	-	-	-	-	-	福井 Fukui	
17	16	6	8	4	4	1	-	-	-	-	-	-	計 Total	
12	8	14	8	1	2	1	-	-	-	-	-	-	岐阜 Gifu	名古屋 Nagoya
32	24	15	10	3	4	1	-	-	-	-	-	-	静岡 Shizuoka	
87	49	52	35	24	15	4	1	-	-	-	-	-	愛知 Aichi	
13	8	7	8	2	4	2	-	-	-	-	-	-	三重 Mie	
144	89	88	61	30	25	8	1	-	-	-	-	-	計 Total	
21	10	5	10	4	2	-	-	-	-	-	-	-	滋賀 Shiga	大阪 Osaka
44	27	23	15	12	4	4	-	-	-	-	-	-	京都 Kyoto	
78	80	56	44	21	10	6	4	-	1	-	-	-	大阪 Osaka	
80	53	35	27	27	10	6	2	-	-	-	-	-	兵庫 Hyogo	
16	12	13	7	10	1	-	-	-	-	-	-	-	奈良 Nara	
6	3	4	2	-	1	-	-	-	-	-	-	-	和歌山 Wakayama	
245	185	136	105	74	28	16	6	-	1	-	-	-	計 Total	
2	5	2	1	2	-	-	1	-	-	-	-	-	鳥取 Tottori	広島 Hiroshima
6	1	-	1	3	-	-	-	-	-	-	-	-	島根 Shimane	
9	10	10	5	3	4	3	-	-	-	-	-	-	岡山 Okayama	
25	9	10	8	4	2	-	-	1	-	-	-	-	広島 Hiroshima	
8	5	4	2	3	-	-	-	-	-	-	-	-	山口 Yamaguchi	
50	30	26	17	15	6	3	1	1	-	-	-	-	計 Total	
5	3	4	2	1	2	-	-	-	-	-	-	-	徳島 Tokushima	高松 Takamatsu
13	5	1	4	1	-	-	-	-	-	-	-	-	香川 Kagawa	
9	-	6	6	5	1	-	-	-	-	-	-	-	愛媛 Ehime	
4	6	3	4	1	1	-	-	1	-	-	-	-	高知 Kochi	
31	14	14	16	8	4	-	-	1	-	-	-	-	計 Total	
49	22	27	18	11	2	-	1	-	-	-	-	-	福岡 Fukuoka	福岡 Fukuoka
2	1	3	1	-	1	-	-	-	-	-	-	-	佐賀 Saga	
3	4	2	3	4	2	-	-	-	-	-	-	-	長崎 Nagasaki	
54	27	32	22	15	5	-	1	-	-	-	-	-	計 Total	
8	7	8	2	1	4	-	-	-	-	-	-	-	熊本 Kumamoto	熊本 Kumamoto
4	-	4	2	-	-	1	-	-	-	-	-	-	大分 Oita	
1	3	3	1	-	1	-	-	-	-	-	-	-	宮崎 Miyazaki	
13	7	5	2	2	1	-	-	-	-	-	-	-	鹿児島 Kagoshima	
26	17	20	7	3	6	1	-	-	-	-	-	-	計 Total	
4	7	7	4	2	-	-	-	-	-	-	-	-	沖縄 Okinawa	沖縄 Okinawa
1,600	1,100	835	659	389	216	81	29	6	3	-	-	1	全国計 Grand total	

2 申告所得税

(3) 都道府県別の人員（その15）（雑所得者：還付申告をした者）

Income earners by prefecture (Part 15) (Miscellaneous income earners: filing returns for refunds)

国税局・都道府県 Regional Taxation Bureau / Prefecture	区分 Type	合計 Total	70万円	100万円	150万円	200万円	250万円	300万円	400万円	500万円	600万円	700万円	800万円	1,000万円	
			以下 Less than 0.7 million yen	以下 Less than 1 million yen	以下 Less than 1.5 million yen	以下 Less than 2 million yen	以下 Less than 2.5 million yen	以下 Less than 3 million yen	以下 Less than 4 million yen	以下 Less than 5 million yen	以下 Less than 6 million yen	以下 Less than 7 million yen	以下 Less than 8 million yen	以下 Less than 10 million yen	
札幌 Sapporo	北海道 Hokkaido	192,522	44,987	18,853	46,782	44,248	22,034	8,500	5,636	1,140	242	51	11	21	
	仙台 Sendai	青森 Aomori	43,206	13,209	5,103	10,136	8,600	4,143	1,177	684	115	29	4	2	3
		岩手 Iwate	54,165	21,192	6,315	11,524	8,437	4,326	1,392	775	157	32	9	2	2
		宮城 Miyagi	93,200	35,935	8,346	17,722	13,859	8,601	4,063	3,474	850	242	67	10	14
		秋田 Akita	42,042	12,832	5,195	10,144	7,791	3,834	1,218	842	154	23	5	2	1
		山形 Yamagata	44,578	13,904	6,390	10,587	7,417	4,093	1,300	716	137	26	4	2	2
		福島 Fukushima	68,094	23,138	8,069	15,078	11,534	6,053	2,264	1,572	299	59	12	4	5
計 Total	345,285	120,210	39,418	75,191	57,638	31,050	11,414	8,063	1,712	411	101	22	27		
関東信越 Kanto Shinetsu	茨城 Ibaraki	121,638	26,335	10,920	26,874	25,775	16,457	7,623	6,014	1,312	239	55	18	9	
	栃木 Tochigi	69,131	17,247	7,503	16,792	13,000	7,646	3,694	2,555	574	87	17	9	4	
	群馬 Gunma	69,019	17,127	7,874	16,926	12,374	7,736	3,809	2,517	508	94	30	12	5	
	埼玉 Saitama	271,248	57,044	22,628	60,840	53,021	33,407	19,102	18,746	5,116	954	216	87	51	
	新潟 Niigata	89,001	24,366	11,911	22,238	15,716	8,488	3,592	2,194	403	64	17	3	5	
	長野 Nagano	89,374	26,582	11,268	20,007	14,013	8,769	4,544	3,375	648	117	26	14	5	
	計 Total	709,411	168,701	72,104	163,677	133,899	82,503	42,364	35,401	8,561	1,555	361	143	79	
東京 Tokyo	千葉 Chiba	248,484	48,383	18,999	49,788	47,514	33,075	20,217	21,801	6,790	1,392	285	124	70	
	東京 Tokyo	430,185	111,558	32,779	71,336	69,624	55,831	32,666	37,698	13,279	3,436	1,020	421	299	
	神奈川 Kanagawa	387,210	68,835	24,776	71,168	75,955	56,947	34,823	38,404	12,184	2,909	711	246	149	
	山梨 Yamanashi	29,449	8,739	3,392	6,417	5,123	3,222	1,283	995	221	38	11	2	5	
	計 Total	1,095,328	237,515	79,946	198,709	198,216	149,075	88,989	98,898	32,474	7,775	2,027	793	523	
金沢 Kanazawa	富山 Toyama	50,379	11,671	6,881	13,378	8,913	5,235	2,236	1,565	390	87	13	9	1	
	石川 Ishikawa	44,633	11,426	5,569	11,082	8,042	4,958	1,981	1,255	254	50	8	4	1	
	福井 Fukui	29,668	8,039	4,089	7,234	5,238	2,922	1,145	780	178	31	9	1	-	
	計 Total	124,680	31,136	16,539	31,694	22,193	13,115	5,362	3,600	822	168	30	14	2	
名古屋 Nagoya	岐阜 Gifu	81,788	20,859	9,169	20,224	14,619	8,321	4,349	3,420	647	132	24	11	7	
	静岡 Shizuoka	144,923	30,955	15,231	36,513	28,381	17,158	8,698	6,302	1,348	253	51	12	10	
	愛知 Aichi	282,765	58,124	23,714	64,021	55,202	39,936	21,406	15,990	3,457	658	144	49	35	
	三重 Mie	83,630	17,595	8,094	19,173	16,104	10,672	5,699	5,033	1,022	172	36	15	7	
	計 Total	593,106	127,533	56,208	139,931	114,306	76,087	40,152	30,745	6,474	1,215	255	87	59	
大阪 Osaka	滋賀 Shiga	60,605	14,111	5,730	13,347	10,950	7,530	4,347	3,426	932	176	36	9	6	
	京都 Kyoto	100,130	23,567	9,532	22,090	19,059	12,625	6,423	4,967	1,410	312	74	27	30	
	大阪 Osaka	308,058	65,116	26,371	70,782	61,611	38,241	20,216	19,092	5,162	1,037	251	79	56	
	兵庫 Hyogo	248,961	50,268	20,764	55,597	50,924	33,875	16,596	15,176	4,535	896	198	58	35	
	奈良 Nara	63,874	11,995	4,721	12,320	12,708	8,738	5,121	5,927	1,829	382	93	22	9	
	和歌山 Wakayama	41,177	9,643	4,435	11,050	8,434	4,490	1,593	1,138	308	65	11	3	2	
	計 Total	822,805	174,700	71,553	185,186	163,686	105,499	54,296	49,726	14,176	2,868	663	198	138	
広島 Hiroshima	鳥取 Totтори	26,541	8,539	3,494	5,757	4,474	2,593	995	543	123	16	2	2	2	
	島根 Shimane	33,181	10,249	4,300	7,383	5,875	3,327	1,189	663	152	30	9	2	1	
	岡山 Okayama	84,189	23,002	9,903	20,285	15,075	8,993	3,690	2,474	601	127	20	9	5	
	広島 Hiroshima	127,249	27,843	13,783	31,140	25,122	16,157	7,406	4,597	938	210	31	9	9	
	山口 Yamaguchi	76,818	15,611	8,147	19,088	16,685	9,899	4,081	2,655	532	98	16	6	-	
計 Total	347,978	85,244	39,627	83,653	67,231	40,969	17,361	10,932	2,346	481	78	28	17		
高松 Takamatsu	徳島 Tokushima	27,978	6,058	3,597	6,712	5,875	3,347	1,325	806	183	48	14	7	3	
	香川 Kagawa	42,015	10,807	5,145	9,644	7,527	4,626	2,156	1,629	372	89	10	4	6	
	愛媛 Ehime	51,516	11,740	5,537	12,760	10,752	5,982	2,661	1,648	366	47	13	5	5	
	高知 Kochi	27,933	7,458	3,573	6,572	5,368	3,062	1,125	588	145	34	6	1	1	
計 Total	149,442	36,063	17,852	35,688	29,522	17,017	7,267	4,671	1,066	218	43	17	15		
福岡 Fukuoka	福岡 Fukuoka	191,771	44,040	18,177	43,911	38,326	25,130	11,707	7,945	1,900	497	94	21	15	
	佐賀 Saga	34,003	10,499	4,099	7,622	5,961	3,502	1,203	813	227	63	11	2	-	
	長崎 Nagasaki	54,887	13,471	5,792	13,490	11,921	6,466	2,059	1,365	265	47	7	1	2	
	計 Total	280,661	68,010	28,068	65,023	56,208	35,098	14,969	10,123	2,392	607	112	24	17	
熊本 Kumamoto	熊本 Kumamoto	60,234	16,429	6,898	13,525	11,788	6,903	2,542	1,619	412	86	22	4	4	
	大分 Oita	42,425	9,511	4,592	9,941	8,984	5,578	2,085	1,304	346	64	11	7	1	
	宮崎 Miyazaki	36,289	9,973	4,329	8,594	7,126	3,970	1,260	786	188	47	9	3	2	
	鹿児島 Kagoshima	52,984	14,024	5,827	11,987	11,114	6,271	2,081	1,253	313	95	12	3	1	
	計 Total	191,932	49,937	21,646	44,047	39,012	22,722	7,968	4,962	1,259	292	54	17	8	
沖縄 Okinawa	沖縄 Okinawa	24,803	7,882	3,137	5,539	4,775	2,190	692	467	95	18	3	2	2	
全国計 Grand total		4,877,953	1,151,918	464,951	1,075,120	930,934	597,359	299,334	263,224	72,517	15,850	3,778	1,356	908	

(注) この表は、「(1) 所得階級別人員」を都道府県別に示したものである。
 Note: This table shows "(1) Number of income earners by income range" by prefecture.

(単位：人)
(In persons)

1,200万円 以下 Less than 12 million yen	1,500万円 以下 Less than 15 million yen	2,000万円 以下 Less than 20 million yen	3,000万円 以下 Less than 30 million yen	5,000万円 以下 Less than 50 million yen	1億円 以下 Less than 0.1 billion yen	2億円 以下 Less than 0.2 billion yen	5億円 以下 Less than 0.5 billion yen	10億円 以下 Less than 1 billion yen	20億円 以下 Less than 2 billion yen	50億円 以下 Less than 5 billion yen	100億円 以下 Less than 10 billion yen	100億円 超 Over 10 billion yen	区 分 Type Regional Taxation Bureau /Prefecture	
9	3	2	1	-	2	-	-	-	-	-	-	-	北海道 Hokkaido	札幌 Sapporo
-	1	-	-	-	-	-	-	-	-	-	-	-	青森 Aomori	仙台 Sendai
2	-	-	-	-	-	-	-	-	-	-	-	-	岩手 Iwate	
3	7	3	1	3	-	-	-	-	-	-	-	-	宮城 Miyagi	
-	-	1	-	-	-	-	-	-	-	-	-	-	秋田 Akita	
-	-	-	-	-	-	-	-	-	-	-	-	-	山形 Yamagata	
3	1	2	1	-	-	-	-	-	-	-	-	-	福島 Fukushima	
8	9	6	2	3	-	-	-	-	-	-	-	-	計 Total	
2	3	1	1	-	-	-	-	-	-	-	-	-	茨城 Ibaraki	関東信越 Kanto Shinetsu
2	1	-	-	-	-	-	-	-	-	-	-	-	栃木 Tochigi	
3	2	-	-	1	1	-	-	-	-	-	-	-	群馬 Gunma	
13	8	5	5	3	2	-	-	-	-	-	-	-	埼玉 Saitama	
1	-	-	2	1	-	-	-	-	-	-	-	-	新潟 Niigata	
2	1	1	2	-	-	-	-	-	-	-	-	-	長野 Nagano	
23	15	7	10	5	3	-	-	-	-	-	-	-	計 Total	
23	10	6	5	1	1	-	-	-	-	-	-	-	千葉 Chiba	東京 Tokyo
106	50	28	33	13	6	1	1	-	-	-	-	-	東京 Tokyo	
40	29	14	6	9	3	1	1	-	-	-	-	-	神奈川 Kanagawa	
-	-	-	1	-	-	-	-	-	-	-	-	-	山梨 Yamanashi	
169	89	48	45	23	10	2	2	-	-	-	-	-	計 Total	
-	-	-	-	-	-	-	-	-	-	-	-	-	富山 Toyama	金沢 Kanazawa
1	-	-	-	1	1	-	-	-	-	-	-	-	石川 Ishikawa	
1	1	-	-	-	-	-	-	-	-	-	-	-	福井 Fukui	
2	1	-	-	1	1	-	-	-	-	-	-	-	計 Total	
2	2	1	1	-	-	-	-	-	-	-	-	-	岐阜 Gifu	名古屋 Nagoya
8	2	-	1	-	-	-	-	-	-	-	-	-	静岡 Shizuoka	
16	5	3	4	-	1	-	-	-	-	-	-	-	愛知 Aichi	
2	2	2	1	1	-	-	-	-	-	-	-	-	三重 Mie	
28	11	6	7	1	1	-	-	-	-	-	-	-	計 Total	
2	3	-	-	-	-	-	-	-	-	-	-	-	滋賀 Shiga	大阪 Osaka
4	4	4	1	1	-	-	-	-	-	-	-	-	京都 Kyoto	
17	10	12	5	-	-	-	-	-	-	-	-	-	大阪 Osaka	
19	7	5	4	-	2	2	-	-	-	-	-	-	兵庫 Hyogo	
5	3	1	-	-	-	-	-	-	-	-	-	-	奈良 Nara	
3	-	1	1	-	-	-	-	-	-	-	-	-	和歌山 Wakayama	
50	27	23	11	1	2	2	-	-	-	-	-	-	計 Total	
1	-	-	-	-	-	-	-	-	-	-	-	-	鳥取 Tottori	広島 Hiroshima
1	-	-	-	-	-	-	-	-	-	-	-	-	島根 Shimane	
-	3	-	1	1	-	-	-	-	-	-	-	-	岡山 Okayama	
-	-	2	2	-	-	-	-	-	-	-	-	-	広島 Hiroshima	
-	-	-	-	-	-	-	-	-	-	-	-	-	山口 Yamaguchi	
2	3	2	3	1	-	-	-	-	-	-	-	-	計 Total	
-	-	2	1	-	-	-	-	-	-	-	-	-	徳島 Tokushima	高松 Takamatsu
-	-	-	-	-	-	-	-	-	-	-	-	-	香川 Kagawa	
-	-	-	-	-	-	-	-	-	-	-	-	-	愛媛 Ehime	
-	-	-	-	-	-	-	-	-	-	-	-	-	高知 Kochi	
-	-	2	1	-	-	-	-	-	-	-	-	-	計 Total	
3	5	-	-	-	-	-	-	-	-	-	-	-	福岡 Fukuoka	福岡 Fukuoka
1	-	-	-	-	-	-	-	-	-	-	-	-	佐賀 Saga	
-	-	1	-	-	-	-	-	-	-	-	-	-	長崎 Nagasaki	
4	5	1	-	-	-	-	-	-	-	-	-	-	計 Total	
-	1	-	1	-	-	-	-	-	-	-	-	-	熊本 Kumamoto	熊本 Kumamoto
-	-	-	-	-	1	-	-	-	-	-	-	-	大分 Oita	
1	-	1	-	-	-	-	-	-	-	-	-	-	宮崎 Miyazaki	
1	-	2	-	-	-	-	-	-	-	-	-	-	鹿児島 Kagoshima	
2	1	3	1	-	1	-	-	-	-	-	-	-	計 Total	
1	-	-	-	-	-	-	-	-	-	-	-	-	沖縄 Okinawa	沖縄 Okinawa
298	164	100	81	35	20	4	2	-	-	-	-	-	全国計 Grand total	

2 申告所得税

(3) 都道府県別の人員（その16）（他の区分に該当しない所得者：申告種類合計）

Income earners by prefecture (Part 16) (Other income earners: all return types)

国税局・都道府県 Regional Taxation Bureau / Prefecture	区分 Type	合計 Total	70万円	100万円	150万円	200万円	250万円	300万円	400万円	500万円	600万円	700万円	800万円	1,000万円
			以下 Less than 0.7 million yen	以下 Less than 1 million yen	以下 Less than 1.5 million yen	以下 Less than 2 million yen	以下 Less than 2.5 million yen	以下 Less than 3 million yen	以下 Less than 4 million yen	以下 Less than 5 million yen	以下 Less than 6 million yen	以下 Less than 7 million yen	以下 Less than 8 million yen	以下 Less than 10 million yen
札幌 Sapporo	北海道 Hokkaido	19,015	7,118	686	1,009	830	722	649	1,254	1,123	1,013	911	643	745
仙台 Sendai	青森 Aomori	4,066	1,224	184	216	183	170	184	313	290	291	227	163	186
	岩手 Iwate	3,785	1,178	161	206	186	179	150	289	265	241	190	133	165
	宮城 Miyagi	6,619	1,967	252	312	266	244	232	430	374	358	319	242	365
	秋田 Akita	2,703	818	123	163	178	129	131	236	210	139	114	87	117
	山形 Yamagata	3,762	1,389	168	226	206	168	129	258	229	175	145	112	148
	福島 Fukushima	5,956	2,146	374	407	296	251	215	364	338	279	233	167	216
	計 Total	26,891	8,722	1,262	1,530	1,315	1,141	1,041	1,890	1,706	1,483	1,228	904	1,197
関東信越 Kanto Shinetsu	茨城 Ibaraki	8,357	2,610	366	392	360	292	281	539	499	422	344	299	403
	栃木 Tochigi	5,719	1,714	192	282	247	237	204	343	309	283	234	184	291
	群馬 Gunma	6,806	2,016	250	341	289	226	247	432	415	359	305	237	332
	埼玉 Saitama	26,313	8,369	926	1,170	949	801	683	1,204	1,143	1,023	830	733	1,197
	新潟 Niigata	8,017	3,034	337	440	372	310	276	561	435	375	281	223	316
	長野 Nagano	7,999	3,050	290	418	351	296	270	458	437	370	280	256	347
	計 Total	63,211	20,793	2,361	3,043	2,568	2,162	1,961	3,537	3,238	2,832	2,274	1,932	2,886
東京 Tokyo	千葉 Chiba	24,354	8,597	878	1,116	995	837	707	1,182	1,062	960	766	700	1,029
	東京 Tokyo	73,372	26,698	2,764	3,586	2,613	2,190	1,844	3,007	2,538	2,142	1,835	1,630	2,758
	神奈川 Kanagawa	42,085	15,260	1,575	1,964	1,490	1,247	1,041	1,805	1,595	1,390	1,223	1,059	1,696
	山梨 Yamanashi	2,815	878	124	165	130	119	79	181	172	132	100	87	137
	計 Total	142,626	51,433	5,341	6,831	5,228	4,393	3,671	6,175	5,367	4,624	3,924	3,476	5,620
金沢 Kanazawa	富山 Toyama	4,595	1,977	200	271	207	166	154	233	233	198	147	114	156
	石川 Ishikawa	4,460	1,553	157	249	189	191	164	264	191	181	159	144	185
	福井 Fukui	3,098	1,095	136	191	139	121	107	171	138	145	142	97	121
	計 Total	12,153	4,625	493	711	535	478	425	668	562	524	448	355	462
名古屋 Nagoya	岐阜 Gifu	9,808	4,081	414	514	403	337	260	463	422	378	284	259	396
	静岡 Shizuoka	17,759	6,745	661	849	729	543	467	854	754	696	547	487	790
	愛知 Aichi	41,023	17,765	1,506	1,898	1,414	1,141	946	1,598	1,410	1,186	1,088	914	1,420
	三重 Mie	7,952	3,306	344	431	301	238	215	410	421	353	361	230	286
	計 Total	76,542	31,897	2,925	3,692	2,847	2,259	1,888	3,325	3,007	2,613	2,280	1,890	2,892
大阪 Osaka	滋賀 Shiga	5,111	1,961	221	260	203	168	152	265	258	223	177	163	206
	京都 Kyoto	12,106	4,987	528	613	480	358	353	573	487	456	344	264	436
	大阪 Osaka	34,657	14,972	1,423	1,782	1,330	1,050	955	1,541	1,494	1,053	812	712	1,121
	兵庫 Hyogo	25,961	11,267	1,044	1,287	972	793	705	1,174	1,058	885	802	585	864
	奈良 Nara	7,294	3,253	290	338	260	237	218	370	349	275	189	140	254
	和歌山 Wakayama	4,027	1,479	204	258	177	146	148	263	257	223	170	103	108
	計 Total	89,156	37,919	3,710	4,538	3,422	2,752	2,531	4,186	3,903	3,115	2,494	1,967	2,989
広島 Hiroshima	鳥取 Tottori	1,907	785	62	106	82	63	83	115	126	86	86	47	77
	島根 Shimane	2,402	820	97	140	107	78	92	168	193	168	115	59	98
	岡山 Okayama	7,378	2,761	314	425	318	253	179	421	408	361	289	202	313
	広島 Hiroshima	10,760	4,250	482	579	452	373	341	509	554	451	354	302	405
	山口 Yamaguchi	5,295	2,097	256	282	265	212	148	352	285	255	201	168	197
	計 Total	27,742	10,713	1,211	1,532	1,224	979	843	1,565	1,566	1,321	1,045	778	1,090
高松 Takamatsu	徳島 Tokushima	3,307	1,064	139	176	152	140	128	243	228	186	137	106	124
	香川 Kagawa	4,800	2,183	201	234	186	159	166	274	238	186	156	134	157
	愛媛 Ehime	5,228	2,039	178	296	211	202	170	295	280	259	161	133	223
	高知 Kochi	2,567	876	92	145	134	98	97	195	203	185	108	67	85
	計 Total	15,902	6,162	610	851	683	599	561	1,007	949	816	562	440	589
福岡 Fukuoka	福岡 Fukuoka	16,571	5,774	688	853	670	572	485	889	830	788	651	480	762
	佐賀 Saga	2,611	932	128	148	102	88	100	182	167	147	117	99	90
	長崎 Nagasaki	3,821	1,258	158	227	165	160	149	281	255	228	201	147	153
	計 Total	23,003	7,964	974	1,228	937	820	734	1,352	1,252	1,163	969	726	1,005
熊本 Kumamoto	熊本 Kumamoto	6,063	1,801	251	344	279	288	247	479	372	325	281	212	308
	大分 Oita	3,284	844	149	196	149	130	116	248	260	219	213	134	156
	宮崎 Miyazaki	3,806	940	182	240	176	179	160	283	276	270	209	128	209
	鹿児島 Kagoshima	4,945	1,070	221	322	267	217	256	391	373	348	252	188	266
	計 Total	18,098	4,655	803	1,102	871	814	779	1,401	1,281	1,162	955	662	939
沖縄 Okinawa	沖縄 Okinawa	4,631	623	161	206	215	186	186	435	431	333	241	193	238
全国計 Grand total		518,970	192,624	20,537	26,273	20,675	17,305	15,269	26,795	24,385	20,999	17,331	13,966	20,652

(注) この表は、「(1) 所得階級別人員」を都道府県別に示したものである。

Note: This table shows "(1) Number of income earners by income range" by prefecture.

(単位：人)
(In persons)

1,200万円 以下 Less than 12 million yen	1,500万円 以下 Less than 15 million yen	2,000万円 以下 Less than 20 million yen	3,000万円 以下 Less than 30 million yen	5,000万円 以下 Less than 50 million yen	1億円 以下 Less than 0.1 billion yen	2億円 以下 Less than 0.2 billion yen	5億円 以下 Less than 0.5 billion yen	10億円 以下 Less than 1 billion yen	20億円 以下 Less than 2 billion yen	50億円 以下 Less than 5 billion yen	100億円 以下 Less than 10 billion yen	100億円 超 Over 10 billion yen	区 分 Type Regional Taxation Bureau /Prefecture	
459	486	400	408	276	177	63	28	10	3	2	-	-	北海道 Hokkaido	札幌 Sapporo
94	102	80	75	46	29	9	-	-	-	-	-	-	青森 Aomori	仙台 Sendai
106	103	89	68	42	25	5	4	-	-	-	-	-	岩手 Iwate	
230	270	256	249	145	79	19	10	-	-	-	-	-	宮城 Miyagi	
55	63	57	36	31	12	3	1	-	-	-	-	-	秋田 Akita	
90	87	96	63	50	21	1	1	-	-	-	-	-	山形 Yamagata	
146	150	122	125	75	28	16	6	-	1	1	-	-	福島 Fukushima	
721	775	700	616	389	194	53	22	-	1	1	-	-	計 Total	
278	281	315	341	201	96	30	7	-	-	1	-	-	茨城 Ibaraki	関東信越 Kanto Shinetsu
229	238	245	243	142	69	23	9	1	-	-	-	-	栃木 Tochigi	
270	254	299	257	154	76	31	9	4	3	-	-	-	群馬 Gunma	
901	1,055	1,251	1,531	1,260	883	300	84	14	3	2	1	-	埼玉 Saitama	
223	239	193	203	112	55	18	11	3	-	-	-	-	新潟 Niigata	
234	241	241	253	117	63	18	5	2	-	2	-	-	長野 Nagano	
2,135	2,308	2,544	2,828	1,986	1,242	420	125	24	6	5	1	-	計 Total	
782	892	1,074	1,180	830	511	178	65	8	5	-	-	-	千葉 Chiba	東京 Tokyo
2,072	2,540	3,045	3,849	3,430	2,738	1,216	635	153	62	23	3	1	東京 Tokyo	
1,329	1,555	1,935	2,288	1,830	1,164	456	148	25	8	2	-	-	神奈川 Kanagawa	
96	115	98	102	60	25	10	3	-	2	-	-	-	山梨 Yamanashi	
4,279	5,102	6,152	7,419	6,150	4,438	1,860	851	186	77	25	3	1	計 Total	
107	109	112	93	58	37	17	5	1	-	-	-	-	富山 Toyama	金沢 Kanazawa
157	158	168	158	114	50	17	8	3	-	-	-	-	石川 Ishikawa	
110	119	96	81	54	21	11	2	1	-	-	-	-	福井 Fukui	
374	386	376	332	226	108	45	15	5	-	-	-	-	計 Total	
249	292	347	331	213	105	29	23	7	1	-	-	-	岐阜 Gifu	名古屋 Nagoya
621	674	728	718	525	259	74	23	5	9	-	1	-	静岡 Shizuoka	
1,130	1,355	1,687	1,900	1,460	831	250	83	28	4	7	2	-	愛知 Aichi	
194	235	211	206	115	63	20	12	-	-	-	-	-	三重 Mie	
2,194	2,556	2,973	3,155	2,313	1,258	373	141	40	14	7	3	-	計 Total	
133	150	172	164	152	69	10	4	-	-	-	-	-	滋賀 Shiga	大阪 Osaka
350	356	399	418	338	237	87	30	6	2	2	2	-	京都 Kyoto	
829	937	1,107	1,272	1,105	768	248	112	24	7	3	-	-	大阪 Osaka	
655	775	857	889	666	430	160	71	10	8	3	1	-	兵庫 Hyogo	
170	202	220	218	158	107	31	13	2	-	-	-	-	奈良 Nara	
91	79	89	102	73	39	13	3	1	-	1	-	-	和歌山 Wakayama	
2,228	2,499	2,844	3,063	2,492	1,650	549	233	43	17	9	3	-	計 Total	
47	41	36	37	16	8	3	1	-	-	-	-	-	鳥取 Tottori	広島 Hiroshima
59	57	57	42	27	18	5	1	1	-	-	-	-	島根 Shimane	
192	228	226	217	144	95	21	10	1	-	-	-	-	岡山 Okayama	
282	321	378	303	237	128	39	15	3	1	1	-	-	広島 Hiroshima	
133	108	130	94	71	29	8	3	-	-	-	1	-	山口 Yamaguchi	
713	755	827	693	495	278	76	30	5	1	1	1	-	計 Total	
101	77	79	99	63	52	11	2	-	-	-	-	-	徳島 Tokushima	
75	119	97	99	71	45	13	2	1	1	-	1	2	香川 Kagawa	
155	152	146	150	110	53	12	2	1	-	-	-	-	愛媛 Ehime	
58	63	63	55	24	16	2	1	-	-	-	-	-	高知 Kochi	
389	411	385	403	268	166	38	7	2	1	-	1	2	計 Total	
566	600	585	572	401	261	84	38	17	3	2	-	-	福岡 Fukuoka	福岡 Fukuoka
71	61	44	68	33	18	9	6	1	-	-	-	-	佐賀 Saga	
105	94	91	69	49	24	3	3	1	-	-	-	-	長崎 Nagasaki	
742	755	720	709	483	303	96	47	19	3	2	-	-	計 Total	
170	184	180	149	111	59	17	3	2	1	-	-	-	熊本 Kumamoto	熊本 Kumamoto
106	97	95	80	51	28	9	3	1	-	-	-	-	大分 Oita	
129	123	118	95	58	19	9	3	-	-	-	-	-	宮崎 Miyazaki	
149	162	154	156	98	47	6	2	-	-	-	-	-	鹿児島 Kagoshima	
554	566	547	480	318	153	41	11	3	1	-	-	-	計 Total	
173	202	247	244	188	97	23	9	-	-	-	-	-	沖縄 Okinawa	沖縄 Okinawa
14,961	16,801	18,715	20,350	15,584	10,064	3,637	1,519	337	124	52	12	3	全国計 Grand total	

2 申告所得税

(3) 都道府県別の人員（その17）（他の区分に該当しない所得者：申告納税額のある者）

Income earners by prefecture (Part 17) (Other income earners: taxpayers who have income tax self-assessment)

国税局・都道府県 Regional Taxation Bureau / Prefecture	区分 Type	合計 Total	70万円	100万円	150万円	200万円	250万円	300万円	400万円	500万円	600万円	700万円	800万円	1,000万円
			以下 Less than 0.7 million yen	以下 Less than 1 million yen	以下 Less than 1.5 million yen	以下 Less than 2 million yen	以下 Less than 2.5 million yen	以下 Less than 3 million yen	以下 Less than 4 million yen	以下 Less than 5 million yen	以下 Less than 6 million yen	以下 Less than 7 million yen	以下 Less than 8 million yen	以下 Less than 10 million yen
札幌 Sapporo	北海道 Hokkaido	9,026	227	296	594	573	500	467	861	783	705	724	533	638
仙台 Sendai	青森 Aomori	1,827	47	81	118	110	97	91	157	128	168	156	126	149
	岩手 Iwate	1,717	61	58	105	105	101	89	148	139	145	134	106	121
	宮城 Miyagi	3,087	57	63	135	149	133	120	230	216	214	213	178	268
	秋田 Akita	1,113	34	48	81	107	65	79	108	101	73	65	45	81
	山形 Yamagata	1,560	62	61	115	122	107	71	120	119	97	87	89	123
	福島 Fukushima	2,333	100	128	196	166	136	111	195	163	131	159	108	153
	計 Total	11,637	361	439	750	759	639	561	958	866	828	814	652	895
関東信越 Kanto Shinetsu	茨城 Ibaraki	4,060	116	133	182	204	157	166	300	283	257	221	236	346
	栃木 Tochigi	2,908	56	68	129	144	152	119	201	186	163	168	146	241
	群馬 Gunma	3,449	55	87	164	155	137	143	248	267	209	206	193	294
	埼玉 Saitama	13,670	286	316	507	473	457	425	743	700	649	595	588	1,003
	新潟 Niigata	3,337	80	107	187	186	167	152	314	249	241	213	182	277
	長野 Nagano	3,490	84	74	182	166	181	163	302	278	247	206	192	313
	計 Total	30,914	677	785	1,351	1,328	1,251	1,168	2,108	1,963	1,766	1,609	1,537	2,474
東京 Tokyo	千葉 Chiba	11,525	271	290	508	480	477	428	725	676	573	522	544	851
	東京 Tokyo	32,828	613	652	1,170	1,050	986	929	1,677	1,517	1,378	1,248	1,199	2,167
	神奈川 Kanagawa	19,419	371	427	733	640	598	559	1,100	986	884	819	817	1,425
	山梨 Yamanashi	1,505	34	55	86	94	91	55	130	113	92	79	71	119
	計 Total	65,277	1,289	1,424	2,497	2,264	2,152	1,971	3,632	3,292	2,927	2,668	2,631	4,562
金沢 Kanazawa	富山 Toyama	1,713	35	53	114	103	102	96	144	152	110	102	82	123
	石川 Ishikawa	2,130	39	42	112	103	116	96	166	119	126	131	128	162
	福井 Fukui	1,284	38	34	76	75	62	60	89	67	68	88	69	101
	計 Total	5,127	112	129	302	281	280	252	399	338	304	321	279	386
名古屋 Nagoya	岐阜 Gifu	4,084	81	122	227	191	182	158	286	286	277	208	219	336
	静岡 Shizuoka	8,023	146	186	321	384	285	289	525	489	461	402	400	684
	愛知 Aichi	16,540	352	316	657	585	558	507	960	895	781	764	693	1,191
	三重 Mie	3,045	79	106	192	173	132	124	264	243	190	179	156	233
	計 Total	31,692	658	730	1,397	1,333	1,157	1,078	2,035	1,913	1,709	1,553	1,468	2,444
大阪 Osaka	滋賀 Shiga	2,170	61	59	109	103	94	91	153	153	127	120	131	164
	京都 Kyoto	4,811	106	159	242	226	181	207	335	284	254	211	202	350
	大阪 Osaka	13,410	361	410	715	665	548	537	845	808	635	552	535	885
	兵庫 Hyogo	9,588	238	265	493	417	376	395	647	587	501	448	413	666
	奈良 Nara	2,517	66	71	135	96	109	115	201	161	123	117	94	200
	和歌山 Wakayama	1,565	51	71	117	93	82	83	137	114	98	88	79	93
	計 Total	34,061	883	1,035	1,811	1,600	1,390	1,428	2,318	2,107	1,738	1,536	1,454	2,358
広島 Hiroshima	鳥取 Tottori	681	18	18	46	42	36	47	54	64	39	54	37	62
	島根 Shimane	933	31	39	62	59	49	55	84	69	67	61	39	73
	岡山 Okayama	3,150	75	92	187	181	149	121	280	223	193	187	153	264
	広島 Hiroshima	4,563	115	175	266	229	209	225	312	326	279	255	238	328
	山口 Yamaguchi	2,121	61	101	124	133	119	93	209	160	163	142	129	156
計 Total	11,448	300	425	685	644	562	541	939	842	741	699	596	883	
高松 Takamatsu	徳島 Tokushima	1,226	29	37	58	75	74	55	96	74	69	77	72	92
	香川 Kagawa	1,688	45	51	86	92	91	98	154	131	115	106	105	130
	愛媛 Ehime	2,200	50	54	146	126	111	107	165	172	146	109	98	184
	高知 Kochi	981	29	31	74	81	52	46	77	78	81	48	53	68
計 Total	6,095	153	173	364	374	328	306	492	455	411	340	328	474	
福岡 Fukuoka	福岡 Fukuoka	8,028	199	249	397	408	357	335	612	518	517	502	389	635
	佐賀 Saga	1,088	34	43	68	58	52	60	97	93	83	70	74	71
	長崎 Nagasaki	1,754	51	63	115	100	114	89	140	132	151	150	125	123
	計 Total	10,870	284	355	580	566	523	484	849	743	751	722	588	829
熊本 Kumamoto	熊本 Kumamoto	3,058	75	102	203	178	193	154	263	227	215	207	168	256
	大分 Oita	1,690	38	63	108	101	89	79	151	156	124	123	94	131
	宮崎 Miyazaki	2,118	60	79	142	108	123	120	177	158	169	172	99	176
	鹿児島 Kagoshima	2,873	72	109	222	191	152	163	241	215	244	191	149	213
	計 Total	9,739	245	353	675	578	557	516	832	756	752	693	510	776
沖縄 Okinawa	沖縄 Okinawa	2,923	40	86	134	139	129	114	206	204	201	173	155	205
全国計 Grand total		228,809	5,229	6,230	11,140	10,439	9,468	8,886	15,629	14,262	12,833	11,852	10,731	16,924

(注) この表は、「(1) 所得階級別人員」を都道府県別に示したものである。

Note: This table shows "(1) Number of income earners by income range" by prefecture.

(単位：人)
(In persons)

1,200万円 以下 Less than 12 million yen	1,500万円 以下 Less than 15 million yen	2,000万円 以下 Less than 20 million yen	3,000万円 以下 Less than 30 million yen	5,000万円 以下 Less than 50 million yen	1億円 以下 Less than 0.1 billion yen	2億円 以下 Less than 0.2 billion yen	5億円 以下 Less than 0.5 billion yen	10億円 以下 Less than 1 billion yen	20億円 以下 Less than 2 billion yen	50億円 以下 Less than 5 billion yen	100億円 以下 Less than 10 billion yen	100億円 超 Over 10 billion yen	区 分 Type Regional Taxation Bureau /Prefecture	
409	428	367	380	270	171	59	27	9	3	2	-	-	北海道 Hokkaido	札幌 Sapporo
80	93	71	73	44	29	9	-	-	-	-	-	-	青森 Aomori	仙台 Sendai
95	93	82	62	40	24	5	4	-	-	-	-	-	岩手 Iwate	
178	231	226	234	139	77	17	9	-	-	-	-	-	宮城 Miyagi	
45	51	51	35	30	11	3	-	-	-	-	-	-	秋田 Akita	
82	81	92	62	49	20	1	-	-	-	-	-	-	山形 Yamagata	
115	123	111	117	72	27	15	6	-	1	-	-	-	福島 Fukushima	
595	672	633	583	374	188	50	19	-	1	-	-	-	計 Total	
251	255	301	328	196	93	28	6	-	-	1	-	-	茨城 Ibaraki	関東信越 Kanto Shinetsu
208	222	233	234	139	67	22	9	1	-	-	-	-	栃木 Tochigi	
245	235	291	251	150	75	28	9	4	3	-	-	-	群馬 Gunma	
785	980	1,170	1,484	1,236	873	296	84	14	3	2	1	-	埼玉 Saitama	
194	223	175	197	107	54	18	11	3	-	-	-	-	新潟 Niigata	
205	221	229	244	115	62	18	5	2	-	1	-	-	長野 Nagano	
1,888	2,136	2,399	2,738	1,943	1,224	410	124	24	6	4	1	-	計 Total	
677	804	1,009	1,128	808	505	174	62	8	5	-	-	-	千葉 Chiba	東京 Tokyo
1,678	2,150	2,749	3,644	3,313	2,671	1,186	616	148	61	23	2	1	東京 Tokyo	
1,119	1,396	1,798	2,200	1,777	1,144	446	147	23	8	2	-	-	神奈川 Kanagawa	
86	109	95	98	59	24	10	3	-	2	-	-	-	山梨 Yamanashi	
3,560	4,459	5,651	7,070	5,957	4,344	1,816	828	179	76	25	2	1	計 Total	
93	97	102	88	57	37	17	5	1	-	-	-	-	富山 Toyama	金沢 Kanazawa
143	140	164	155	112	49	16	8	3	-	-	-	-	石川 Ishikawa	
94	109	88	78	54	20	11	2	1	-	-	-	-	福井 Fukui	
330	346	354	321	223	106	44	15	5	-	-	-	-	計 Total	
219	272	329	319	210	103	28	23	7	1	-	-	-	岐阜 Gifu	名古屋 Nagoya
568	623	688	692	520	250	72	23	5	9	-	1	-	静岡 Shizuoka	
1,007	1,241	1,583	1,843	1,431	808	246	81	28	4	7	2	-	愛知 Aichi	
172	211	190	199	112	61	17	12	-	-	-	-	-	三重 Mie	
1,966	2,347	2,790	3,053	2,273	1,222	363	139	40	14	7	3	-	計 Total	
114	134	166	161	148	68	10	4	-	-	-	-	-	滋賀 Shiga	大阪 Osaka
287	307	370	398	333	232	87	28	6	2	2	2	-	京都 Kyoto	
671	815	1,011	1,216	1,075	745	240	107	24	7	3	-	-	大阪 Osaka	
549	689	770	837	645	412	152	70	8	6	3	1	-	兵庫 Hyogo	
142	178	205	205	153	102	29	13	2	-	-	-	-	奈良 Nara	
82	72	82	96	72	38	12	3	1	-	1	-	-	和歌山 Wakayama	
1,845	2,195	2,604	2,913	2,426	1,597	530	225	41	15	9	3	-	計 Total	
40	33	32	33	14	8	3	1	-	-	-	-	-	鳥取 Tottori	広島 Hiroshima
49	51	53	42	26	17	5	1	1	-	-	-	-	島根 Shimane	
159	206	211	208	139	92	21	8	1	-	-	-	-	岡山 Okayama	
246	296	359	292	233	123	37	15	3	1	1	-	-	広島 Hiroshima	
111	98	122	92	68	28	8	3	-	-	-	1	-	山口 Yamaguchi	
605	684	777	667	480	268	74	28	5	1	1	1	-	計 Total	
78	63	65	89	62	49	10	2	-	-	-	-	-	徳島 Tokushima	高松 Takamatsu
64	107	90	93	67	43	13	2	1	1	-	1	2	香川 Kagawa	
137	140	134	147	107	52	12	2	1	-	-	-	-	愛媛 Ehime	
53	56	60	54	24	13	2	1	-	-	-	-	-	高知 Kochi	
332	366	349	383	260	157	37	7	2	1	-	1	2	計 Total	
491	535	545	553	393	253	82	37	16	3	2	-	-	福岡 Fukuoka	福岡 Fukuoka
60	56	43	63	33	14	9	6	1	-	-	-	-	佐賀 Saga	
89	82	87	65	48	23	3	3	1	-	-	-	-	長崎 Nagasaki	
640	673	675	681	474	290	94	46	18	3	2	-	-	計 Total	
145	170	168	144	110	57	17	3	2	1	-	-	-	熊本 Kumamoto	熊本 Kumamoto
91	89	90	77	47	26	9	3	1	-	-	-	-	大分 Oita	
123	117	114	92	58	19	9	3	-	-	-	-	-	宮崎 Miyazaki	
122	152	142	148	93	46	6	2	-	-	-	-	-	鹿児島 Kagoshima	
481	528	514	461	308	148	41	11	3	1	-	-	-	計 Total	
164	186	238	237	184	97	23	8	-	-	-	-	-	沖縄 Okinawa	沖縄 Okinawa
12,815	15,020	17,351	19,487	15,172	9,812	3,541	1,477	326	121	50	11	3	全国計 Grand total	

2 申告所得税

(3) 都道府県別の人員（その18）（他の区分に該当しない所得者：還付申告をした者）

Income earners by prefecture (Part 18) (Other income earners: filing returns for refunds)

国税局・都道府県 Regional Taxation Bureau / Prefecture	区分 Type	合計 Total	70万円	100万円	150万円	200万円	250万円	300万円	400万円	500万円	600万円	700万円	800万円	1,000万円	
			以下 Less than 0.7 million yen	以下 Less than 1 million yen	以下 Less than 1.5 million yen	以下 Less than 2 million yen	以下 Less than 2.5 million yen	以下 Less than 3 million yen	以下 Less than 4 million yen	以下 Less than 5 million yen	以下 Less than 6 million yen	以下 Less than 7 million yen	以下 Less than 8 million yen	以下 Less than 10 million yen	
札幌 Sapporo	北海道 Hokkaido	8,646	5,867	267	314	222	204	171	384	333	305	185	109	106	
	仙台 Sendai	青森 Aomori	1,913	940	62	80	69	66	87	153	161	120	69	36	35
		岩手 Iwate	1,725	892	63	80	65	70	55	135	120	92	55	26	39
		宮城 Miyagi	2,908	1,553	126	126	90	98	98	170	147	134	92	58	88
		秋田 Akita	1,342	597	47	61	65	62	52	127	108	66	48	42	36
		山形 Yamagata	1,854	1,071	72	86	69	55	55	134	109	77	57	23	24
		福島 Fukushima	3,070	1,676	182	171	105	94	98	159	171	144	74	59	59
計 Total	12,812	6,729	552	604	463	445	445	878	816	633	395	244	281		
関東信越 Kanto Shinetsu	茨城 Ibaraki	3,676	2,068	158	164	131	121	108	232	209	160	120	61	56	
	栃木 Tochigi	2,380	1,327	92	121	92	81	82	136	120	119	65	38	47	
	群馬 Gunma	2,910	1,611	128	150	123	80	101	182	145	149	98	44	36	
	埼玉 Saitama	11,038	6,870	473	557	430	319	247	439	436	372	230	140	188	
	新潟 Niigata	4,156	2,586	179	204	169	131	119	239	180	133	68	40	37	
	長野 Nagano	3,972	2,553	177	194	166	109	102	152	158	121	74	61	32	
	計 Total	28,132	17,015	1,207	1,390	1,111	841	759	1,380	1,248	1,054	655	384	396	
東京 Tokyo	千葉 Chiba	11,244	7,092	477	505	468	334	266	447	379	382	240	151	176	
	東京 Tokyo	36,891	23,209	1,856	2,210	1,472	1,154	874	1,297	1,002	751	578	430	578	
	神奈川 Kanagawa	20,533	13,225	997	1,130	789	620	464	679	588	497	398	238	263	
	山梨 Yamanashi	1,063	640	49	62	34	27	23	51	57	40	21	16	18	
	計 Total	69,731	44,166	3,379	3,907	2,763	2,135	1,627	2,474	2,026	1,670	1,237	835	1,035	
金沢 Kanazawa	富山 Toyama	2,589	1,729	117	130	93	60	57	84	81	88	44	32	32	
	石川 Ishikawa	2,047	1,305	79	113	82	72	66	97	72	54	28	16	23	
	福井 Fukui	1,600	910	79	91	59	52	43	82	71	75	54	28	19	
	計 Total	6,236	3,944	275	334	234	184	166	263	224	217	126	76	74	
名古屋 Nagoya	岐阜 Gifu	5,142	3,584	235	245	182	145	96	171	132	97	75	39	58	
	静岡 Shizuoka	8,609	5,760	383	457	308	231	169	316	257	229	142	82	105	
	愛知 Aichi	22,471	15,881	1,026	1,110	770	552	424	615	502	403	322	215	221	
	三重 Mie	4,412	2,862	190	194	118	100	86	143	172	162	181	74	53	
	計 Total	40,634	28,087	1,834	2,006	1,378	1,028	775	1,245	1,063	891	720	410	437	
大阪 Osaka	滋賀 Shiga	2,629	1,686	119	131	87	67	55	112	101	95	56	32	42	
	京都 Kyoto	6,553	4,346	296	308	223	162	139	232	201	201	131	61	84	
	大阪 Osaka	19,151	13,021	839	892	616	467	403	676	680	412	256	177	233	
	兵庫 Hyogo	14,945	9,961	638	697	518	398	296	509	463	382	352	170	194	
	奈良 Nara	4,367	2,885	184	175	150	121	99	164	183	150	70	45	54	
	和歌山 Wakayama	2,139	1,206	95	113	70	58	62	121	141	125	81	24	14	
	計 Total	49,784	33,105	2,171	2,316	1,664	1,273	1,054	1,814	1,769	1,365	946	509	621	
広島 Hiroshima	鳥取 Tottori	1,100	672	35	46	36	27	36	61	62	46	31	10	15	
	島根 Shimane	1,283	651	41	61	43	28	35	83	124	100	53	19	24	
	岡山 Okayama	3,728	2,317	166	204	120	96	55	139	182	166	100	49	47	
	広島 Hiroshima	5,519	3,621	250	263	199	153	110	195	224	172	95	64	77	
	山口 Yamaguchi	2,825	1,765	116	144	123	87	55	140	123	91	58	39	40	
計 Total	14,455	9,026	608	718	521	391	291	618	715	575	337	181	203		
高松 Takamatsu	徳島 Tokushima	1,852	866	83	98	72	56	71	147	154	116	59	33	32	
	香川 Kagawa	2,886	1,962	134	125	89	66	67	120	107	71	49	29	26	
	愛媛 Ehime	2,751	1,779	98	127	78	84	62	130	107	113	51	34	39	
	高知 Kochi	1,443	746	45	57	49	42	50	116	124	104	60	14	17	
計 Total	8,932	5,353	360	407	288	248	250	513	492	404	219	110	114		
福岡 Fukuoka	福岡 Fukuoka	7,519	4,816	326	380	233	197	142	273	307	268	148	91	125	
	佐賀 Saga	1,301	737	59	61	38	33	40	83	73	61	47	25	19	
	長崎 Nagasaki	1,789	1,016	61	83	59	40	57	137	122	76	50	22	30	
	計 Total	10,609	6,569	446	524	330	270	239	493	502	405	245	138	174	
熊本 Kumamoto	熊本 Kumamoto	2,539	1,380	96	108	89	88	90	208	145	110	74	44	51	
	大分 Oita	1,347	634	52	70	36	38	36	93	104	95	88	40	25	
	宮崎 Miyazaki	1,325	620	56	63	55	54	38	105	117	101	37	29	32	
	鹿児島 Kagoshima	1,720	740	77	71	62	62	90	148	156	103	61	38	50	
	計 Total	6,931	3,374	281	312	242	242	254	554	522	409	260	151	158	
沖縄 Okinawa	沖縄 Okinawa	1,364	340	40	49	61	46	70	223	225	131	68	37	32	
全国計 Grand total		258,266	163,575	11,420	12,881	9,277	7,307	6,101	10,839	9,935	8,059	5,393	3,184	3,631	

(注) この表は、「(1) 所得階級別人員」を都道府県別に示したものである。

Note: This table shows "(1) Number of income earners by income range" by prefecture.

(単位：人)
(In persons)

1,200万円 以下 Less than 12 million yen	1,500万円 以下 Less than 15 million yen	2,000万円 以下 Less than 20 million yen	3,000万円 以下 Less than 30 million yen	5,000万円 以下 Less than 50 million yen	1億円 以下 Less than 0.1 billion yen	2億円 以下 Less than 0.2 billion yen	5億円 以下 Less than 0.5 billion yen	10億円 以下 Less than 1 billion yen	20億円 以下 Less than 2 billion yen	50億円 以下 Less than 5 billion yen	100億円 以下 Less than 10 billion yen	100億円 超 Over 10 billion yen	区 分 Type 国稅局・都道府県 Regional Taxation Bureau /Prefecture	
49	53	32	27	6	6	4	1	1	-	-	-	-	北海道 Hokkaido	札幌 Sapporo
14	9	9	2	1	-	-	-	-	-	-	-	-	青森 Aomori	仙台 Sendai
11	8	6	5	2	1	-	-	-	-	-	-	-	岩手 Iwate	
46	33	26	14	4	2	2	1	-	-	-	-	-	宮城 Miyagi	
10	12	6	1	1	1	-	-	-	-	-	-	-	秋田 Akita	
8	6	4	1	1	1	-	1	-	-	-	-	-	山形 Yamagata	
31	24	10	8	3	1	1	-	-	-	-	-	-	福島 Fukushima	
120	92	61	31	12	6	3	2	-	-	-	-	-	計 Total	
26	26	12	13	5	3	2	1	-	-	-	-	-	茨城 Ibaraki	関東信越 Kanto Shinetsu
20	16	12	7	2	2	1	-	-	-	-	-	-	栃木 Tochigi	
24	19	7	6	4	1	2	-	-	-	-	-	-	群馬 Gunma	
111	72	77	42	21	10	4	-	-	-	-	-	-	埼玉 Saitama	
26	16	18	6	4	1	-	-	-	-	-	-	-	新潟 Niigata	
29	20	12	8	2	1	-	-	-	-	1	-	-	長野 Nagano	
236	169	138	82	38	18	9	1	-	-	1	-	-	計 Total	
103	84	61	49	20	5	3	2	-	-	-	-	-	千葉 Chiba	東京 Tokyo
391	381	285	195	108	65	29	19	5	1	-	1	-	東京 Tokyo	
204	154	131	79	46	19	9	1	2	-	-	-	-	神奈川 Kanagawa	
10	6	3	4	1	1	-	-	-	-	-	-	-	山梨 Yamanashi	
708	625	480	327	175	90	41	22	7	1	-	1	-	計 Total	
14	12	10	5	1	-	-	-	-	-	-	-	-	富山 Toyama	金沢 Kanazawa
13	16	4	3	2	1	1	-	-	-	-	-	-	石川 Ishikawa	
15	10	8	3	-	1	-	-	-	-	-	-	-	福井 Fukui	
42	38	22	11	3	2	1	-	-	-	-	-	-	計 Total	
29	19	18	11	3	2	1	-	-	-	-	-	-	岐阜 Gifu	名古屋 Nagoya
50	48	36	21	5	8	2	-	-	-	-	-	-	静岡 Shizuoka	
122	109	99	50	26	19	4	1	-	-	-	-	-	愛知 Aichi	
20	23	21	5	3	2	3	-	-	-	-	-	-	三重 Mie	
221	199	174	87	37	31	10	1	-	-	-	-	-	計 Total	
19	14	6	3	3	1	-	-	-	-	-	-	-	滋賀 Shiga	大阪 Osaka
62	47	29	20	4	5	-	2	-	-	-	-	-	京都 Kyoto	
155	120	93	49	29	21	7	5	-	-	-	-	-	大阪 Osaka	
103	82	84	51	18	16	8	1	2	2	-	-	-	兵庫 Hyogo	
27	23	14	13	4	4	2	-	-	-	-	-	-	奈良 Nara	
9	7	5	6	-	1	1	-	-	-	-	-	-	和歌山 Wakayama	
375	293	231	142	58	48	18	8	2	2	-	-	-	計 Total	
6	7	4	4	2	-	-	-	-	-	-	-	-	鳥取 Tottori	広島 Hiroshima
10	5	4	-	1	1	-	-	-	-	-	-	-	島根 Shimane	
32	22	15	9	4	3	-	2	-	-	-	-	-	岡山 Okayama	
34	25	17	10	3	5	2	-	-	-	-	-	-	広島 Hiroshima	
21	9	8	2	3	1	-	-	-	-	-	-	-	山口 Yamaguchi	
103	68	48	25	13	10	2	2	-	-	-	-	-	計 Total	
22	14	14	10	1	3	1	-	-	-	-	-	-	徳島 Tokushima	高松 Takamatsu
10	12	7	6	4	2	-	-	-	-	-	-	-	香川 Kagawa	
18	12	12	3	3	1	-	-	-	-	-	-	-	愛媛 Ehime	
5	7	3	1	-	3	-	-	-	-	-	-	-	高知 Kochi	
55	45	36	20	8	9	1	-	-	-	-	-	-	計 Total	
73	64	37	19	8	8	2	1	1	-	-	-	-	福岡 Fukuoka	福岡 Fukuoka
11	5	1	5	-	3	-	-	-	-	-	-	-	佐賀 Saga	
15	12	4	4	-	1	-	-	-	-	-	-	-	長崎 Nagasaki	
99	81	42	28	8	12	2	1	1	-	-	-	-	計 Total	
23	14	12	4	1	2	-	-	-	-	-	-	-	熊本 Kumamoto	熊本 Kumamoto
14	8	5	3	4	2	-	-	-	-	-	-	-	大分 Oita	
5	6	4	3	-	-	-	-	-	-	-	-	-	宮崎 Miyazaki	
27	10	12	8	4	1	-	-	-	-	-	-	-	鹿児島 Kagoshima	
69	38	33	18	9	5	-	-	-	-	-	-	-	計 Total	
7	15	8	7	4	-	-	1	-	-	-	-	-	沖縄 Okinawa	沖縄 Okinawa
2,084	1,716	1,305	805	371	237	91	39	11	3	1	1	-	全国計 Grand total	

2-3 所得種類別人員、所得金額

Number of income earners by Income Type, and Amount of Income

(1) 所得種類別内訳
Breakdown by income type

区 分 Type	人員			申告納税額のある者			還付申告をした者		
	Number of taxpayer	主たるもの Main	従たるもの Secondary	Number of taxpayers who have income tax self-assessment	主たるもの Main	従たるもの Secondary	Number of filing returns for refund	主たるもの Main	従たるもの Secondary
	人 Person	人 Person	人 Person	人 Person	人 Person	人 Person	人 Person	人 Person	人 Person
事業所得 Operating income	4,607,201	3,821,736	785,465	1,877,885	1,546,867	331,018	1,187,820	833,748	354,072
うち営業等所得 Business income	3,872,651	3,450,398	422,253	1,550,449	1,387,468	162,981	952,199	750,767	201,432
うち農業所得 Farm income	734,550	371,338	363,212	327,436	159,399	168,037	235,621	82,981	152,640
利子所得 Interest income	17,805	1,908	15,897	9,577	737	8,840	6,183	453	5,730
配当所得 Dividend income	1,182,035	194,506	987,529	295,765	5,995	289,770	879,113	185,874	693,239
不動産所得 Real estate income	3,223,805	1,546,975	1,676,830	2,184,326	1,055,447	1,128,879	568,049	114,994	453,055
給与所得 Employment income	10,969,094	9,455,154	1,513,940	3,120,801	2,302,227	818,574	7,343,267	6,709,551	633,716
総合譲渡所得 Comprehensive capital gains	39,192	9,869	29,323	23,042	4,981	18,061	9,961	1,843	8,118
一時所得 Occasional income	227,214	63,794	163,420	139,777	37,679	102,098	64,011	12,768	51,243
雑所得 Miscellaneous income	9,395,900	6,511,605	2,884,295	2,558,103	937,852	1,620,251	5,973,557	4,875,927	1,097,630
(損益通算等による差額) Difference by aggregation of profit and loss, etc.)									
合 計 Total	29,662,246	21,605,547	8,056,699	10,209,276	5,891,785	4,317,491	16,031,961	12,735,158	3,296,803
分離短期譲渡所得 Short term separate capital gains	9,025	2,834	6,191	7,304	2,215	5,089	1,001	110	891
分離長期譲渡所得 Long term separate capital gains	214,011	166,869	47,142	199,636	159,630	40,006	7,151	1,557	5,594
株式等の譲渡所得等 Capital gains of stocks, etc.	211,396	40,627	170,769	69,114	14,379	54,735	130,497	20,965	109,532
山林所得 Timber income	3,497	1,207	2,290	2,245	715	1,530	807	221	586
退職所得 Retirement income	54,411	36,410	18,001	6,970	2,518	4,452	47,143	33,772	13,371
総 計 Grand total	30,154,586	21,853,494	8,301,092	10,494,545	6,071,242	4,423,303	16,218,560	12,791,783	3,426,777

調査対象等：平成23年分の申告所得税の確定申告をした者について、平成24年3月31日現在の総所得金額等を所得の種類別に区分して、人員、所得金額、損失の状況を示したものである。

(注) 1人で2以上の種類の所得を併有する場合は、各種類の所得のうち最も大きいものを「主たるもの」欄に、その他のものを「従たるもの」欄に、それぞれ該当する種類ごとに1人として掲げた。
また、所得金額は、主たるもの及び従たるものを区分することなく、各種類ごとの所得金額の合計額を掲げた。

Subject of survey: With respect to the persons filing income tax returns for 2011, statistics of number of taxpayers, amount of income, and total losses are shown by type of income composing total net income as of March 31, 2012.

Note: When one person has two or more types of income, for the income type which accounts for the largest part of his income the person is counted in the column of "Main" and for the other income types the person is also counted in "Secondary". Amount of income represents the total amount of income of each type without regarding the distinction between "Main" and "Secondary".

所得金額			(別掲) 損失額のある者 (Separate tabulation) Taxpayers with losses						区 分	
			申告納税額のある者	還付申告をした者	人員	申告納税額のある者	還付申告をした者	損失額計		
Amount of income	Number of taxpayers who have income tax self-assessment	Number of filing returns for refund	Number of taxpayer	Number of taxpayers who have income tax self-assessment	Number of filing returns for refund	Total losses	Number of taxpayers who have income tax self-assessment	Number of filing returns for refund	Type	
百万円 Million yen	百万円 Million yen	百万円 Million yen	人 Person	人 Person	人 Person	百万円 Million yen	百万円 Million yen	百万円 Million yen		
8,818,280	5,927,617	1,867,343	1,422,124	194,689	712,221	1,165,169	134,598	558,236	事業所得 Operating income	
8,033,064	5,337,394	1,759,071	801,314	61,804	326,487	837,296	65,942	370,953	うち営業等所得 Business income	
785,216	590,223	108,272	620,810	132,885	385,734	327,872	68,656	187,284	うち農業所得 Farm income	
10,037	7,852	1,695	-	-	-	-	-	-	利子所得 Interest income	
822,332	451,782	367,986	-	-	-	-	-	-	配当所得 Dividend income	
6,648,896	5,990,620	359,870	387,115	45,444	263,572	440,800	27,351	341,741	不動産所得 Real estate income	
40,336,301	14,533,695	24,862,925	-	-	-	-	-	-	給与所得 Employment income	
77,483	50,092	22,606	29,222	9,588	16,044	72,777	11,939	57,014	総合譲渡所得 Comprehensive capital gains	
583,063	237,755	46,743	-	-	-	-	-	-	一時所得 Occasional income	
11,009,157	3,036,438	7,682,800	-	-	-	-	-	-	雑所得 Miscellaneous income	
922,725	66,818	391,256				1,532,212	242,097	872,933	(損益通算等による差額) (Difference by aggregation of profit and loss, etc.)	
69,228,275	30,302,669	35,603,224	1,838,461	249,721	991,837	3,210,958	415,986	1,829,925	合 計 Total	
30,144	28,722	980	1,969	881	692	-	-	-	分離短期譲渡所得 Short term separate capital gains	
2,734,085	2,710,593	14,555	21,592	4,532	13,761	-	-	-	分離長期譲渡所得 Long term separate capital gains	
1,125,580	992,325	122,046	-	-	-	-	-	-	株式等の譲渡所得等 Capital gains of stocks, etc.	
4,048	3,376	461	371	78	235	-	-	-	山林所得 Timber income	
237,035	57,315	178,896	-	-	-	-	-	-	退職所得 Retirement income	
73,359,167	34,094,999	35,920,162	1,862,393	255,212	1,006,525	3,210,958	415,986	1,829,925	総 計 Grand total	

(2) 所得種類別人員、所得金額の累年比較

Yearly comparison of numbers of income earners by income type and amount of income

① 人 員

(単位：人)

Number of taxpayers

(In persons)

区 分 Type	平成19年分 2007		平成20年分 2008		平成21年分 2009		平成22年分 2010		平成23年分 2011	
	主たるもの Main	従たるもの Secondary	主たるもの Main	従たるもの Secondary	主たるもの Main	従たるもの Secondary	主たるもの Main	従たるもの Secondary	主たるもの Main	従たるもの Secondary
事業所得 Operating income	1,802,945	外 Excluding 227,653	1,664,499	外 Excluding 221,038	1,477,560	外 Excluding 212,252	1,434,760	外 Excluding 212,879	1,546,867	外 Excluding 194,689
うち 営業等所得 Business income	1,667,120	66,798	1,522,438	66,550	1,344,470	64,554	1,298,319	63,568	1,387,468	61,804
うち 農業所得 Farm income	135,825	160,855	142,061	154,488	133,090	147,698	136,441	149,311	159,399	132,885
利子所得 Interest income	734	9,767	737	9,513	681	9,081	658	8,975	737	8,840
配当所得 Dividend income	7,755	289,809	7,430	270,910	6,117	260,093	6,158	289,062	5,995	289,770
不動産所得 Real estate income	1,091,154	51,742	1,086,501	48,808	1,080,147	46,373	1,060,604	47,086	1,055,447	45,444
給与所得 Employment income	2,634,249	1,325,537	2,548,887	1,278,506	2,392,036	1,202,534	2,288,516	1,161,421	2,302,227	1,128,879
総合譲渡所得 Comprehensive capital gains	3,805	16,651	3,680	14,719	2,673	11,984	3,323	10,882	4,981	9,588
一時所得 Occasional income	55,553	17,093	52,813	15,817	43,530	12,428	37,983	14,379	37,679	102,098
雑所得 Miscellaneous income	1,911,076	190,620	1,963,390	171,011	2,015,008	132,829	2,012,234	131,328	937,852	1,620,251
合 計 Total	7,507,271	296,046	7,327,937	284,565	7,017,752	270,609	6,844,236	270,847	5,891,785	249,721
分離短期譲渡所得 Short term separate capital gains	3,757	1,413	2,919	1,072	2,248	1,044	2,252	971	2,215	881
分離長期譲渡所得 Long term separate capital gains	194,850	8,316	167,693	6,834	135,041	4,656	149,010	5,194	159,630	4,532
株式等の譲渡所得等 Capital gains of stocks, etc.	58,601	7,089	20,681	4,451	17,371	70,950	22,290	72,786	14,379	54,735
山林所得 Timber income	850	69	780	80	530	117	631	76	715	78
退職所得 Retirement income	3,355	2,048	2,968	1,719	3,119	1,554	2,726	4,281	2,518	4,452
総 計 Grand total	7,768,684	304,617	7,522,978	290,641	7,176,061	276,426	7,021,145	277,088	6,071,242	255,212
		5,125,330		4,856,862		4,594,292		4,524,591		4,423,303

(注) 1 この表は、「(1)所得種類別内訳」の累年比較を示したものである(申告納税額のある者のみ)。
2 外書は、損失額のある者の人員を掲げた。

Note: 1 This table shows yearly comparison of "(1) Breakdown by income type" about number of taxpayers.

2 "Excluding" shows the number of those who have losses.

② 所得金額

Amount of income

(単位：百万円)
(In millions of yen)

区 分 Type	平成19年分 2007		平成20年分 2008		平成21年分 2009		平成22年分 2010		平成23年分 2011	
	外 Excluding		外 Excluding		外 Excluding		外 Excluding		外 Excluding	
事業所得 Operating income	152,002	6,975,416	148,971	6,445,261	141,535	5,699,597	141,346	5,608,755	134,598	5,927,617
うち営業等所得 Business income	78,309	6,486,924	75,778	5,919,016	70,490	5,202,416	68,428	5,083,709	65,942	5,337,394
うち農業所得 Farm income	73,694	488,491	73,192	526,246	71,045	497,181	72,919	525,046	68,656	590,223
利子所得 Interest income	-	11,996	-	10,770	-	8,010	-	7,669	-	7,852
配当所得 Dividend income	-	579,505	-	578,296	-	411,536	-	428,992	-	451,782
不動産所得 Real estate income	36,928	6,691,741	31,242	6,994,878	27,009	6,314,393	27,504	6,100,026	27,351	5,990,620
給与所得 Employment income	-	17,599,315	-	16,643,051	-	15,014,003	-	14,480,250	-	14,533,695
総合譲渡所得 Comprehensive capital gains	15,983	61,784	13,641	50,002	13,325	42,049	11,849	36,863	11,939	50,092
一時所得 Occasional income	-	325,808	-	366,428	-	374,686	-	224,462	-	237,755
雑所得 Miscellaneous income	-	4,882,967	-	4,828,046	-	4,793,985	-	4,762,401	-	3,036,438
(損益通算等による差額) Difference by aggregation of profit and loss, etc.)	202,427	93,810	667,869	72,721	311,592	70,228	241,877	71,043	242,097	66,818
合計 Total	407,341	37,222,340	861,723	35,989,454	493,462	32,728,488	422,575	31,720,459	415,986	30,302,669
分離短期譲渡所得 Short term separate capital gains	-	78,194	-	55,677	-	28,503	-	28,276	-	28,722
分離長期譲渡所得 Long term separate capital gains	-	4,145,682	-	3,131,869	-	2,076,634	-	2,424,926	-	2,710,593
株式等の譲渡所得等 Capital gains of stocks, etc.	-	2,148,632	-	1,212,196	-	978,707	-	887,646	-	992,325
山林所得 Timber income	-	5,178	-	4,123	-	5,042	-	3,151	-	3,376
退職所得 Retirement income	-	69,530	-	62,402	-	62,544	-	53,891	-	57,315
総計 Grand total	407,341	43,669,556	861,723	40,455,721	493,462	35,879,918	422,575	35,118,349	415,986	34,094,999

(注) 1 この表は、「(1)所得種類別内訳」の累年比較を示したものである(申告納税額のある者のみ)。
2 外書は、損失額のある者の損失額を掲げた。

Note:1 This table shows yearly comparison of "(1) Breakdown by income type" about number of taxpayers..

2 "Excluding" shows the amount of losses of those who have losses.

(3) 都道府県別の人員、所得金額(その1) (申告種類合計)

Number of income earners and amount of income by prefecture (Part 1 : Total)

所得種類 Income type		合 計 Total			事 業 所 得 Operating income		
		人 員 Number of taxpayers	主たるもの Main	所得金額 Amount of income	人 員 Number of taxpayers	主たるもの Main	所得金額 Amount of income
国税局・都道府県 Regional Taxation Bureau / Prefecture							
札幌 Sapporo	北海道 Hokkaido	1,158,258	849,188	2,346,172	179,340	160,551	393,649
仙台 Sendai	青森 Aomori	289,482	219,025	510,122	60,013	47,756	95,281
	岩手 Iwate	337,806	247,733	566,839	63,780	42,711	88,475
	宮城 Miyagi	575,648	436,128	1,234,429	89,940	62,949	150,665
	秋田 Akita	267,751	191,379	444,457	56,129	36,662	76,586
	山形 Yamagata	302,384	210,320	506,144	62,237	43,982	88,538
	福島 Fukushima	432,985	314,119	804,723	82,563	58,572	126,469
	計 Total	2,206,056	1,618,704	4,066,713	414,662	292,632	626,014
関東信越 Kanto Shinetsu	茨城 Ibaraki	658,488	493,883	1,458,043	111,327	88,111	202,719
	栃木 Tochigi	441,262	321,208	948,494	78,245	60,751	134,161
	群馬 Gunma	441,037	323,395	928,986	76,279	64,474	134,556
	埼玉 Saitama	1,637,514	1,213,637	4,099,851	213,482	184,129	430,286
	新潟 Niigata	587,304	407,590	1,076,741	102,288	73,617	153,551
	長野 Nagano	548,035	384,712	1,024,535	87,881	68,214	138,144
	計 Total	4,313,640	3,144,425	9,536,650	669,502	539,296	1,193,417
東京 Tokyo	千葉 Chiba	1,434,814	1,066,660	3,794,704	187,438	157,611	366,899
	東京 Tokyo	3,759,281	2,669,396	12,980,413	469,017	411,884	1,259,172
	神奈川 Kanagawa	2,244,679	1,635,537	6,458,743	235,673	204,966	540,456
	山梨 Yamanashi	205,291	152,402	406,734	43,702	36,664	70,747
	計 Total	7,644,065	5,523,995	23,640,594	935,830	811,125	2,237,274
金沢 Kanazawa	富山 Toyama	290,335	196,101	544,878	50,486	34,218	81,567
	石川 Ishikawa	284,406	199,821	576,070	48,961	38,787	83,801
	福井 Fukui	206,902	140,817	399,188	39,284	29,111	59,478
	計 Total	781,643	536,739	1,520,136	138,731	102,116	224,846
名古屋 Nagoya	岐阜 Gifu	529,741	375,880	1,094,721	84,313	69,660	154,210
	静岡 Shizuoka	962,851	673,943	2,076,444	148,656	125,904	289,953
	愛知 Aichi	1,819,593	1,276,174	4,648,761	234,377	201,820	549,571
	三重 Mie	439,519	321,469	1,229,942	67,215	56,703	136,180
	計 Total	3,751,704	2,647,466	9,049,868	534,561	454,087	1,129,914
大阪 Osaka	滋賀 Shiga	323,109	231,875	718,851	48,396	37,009	89,157
	京都 Kyoto	609,153	439,226	1,460,773	95,977	83,751	170,113
	大阪 Osaka	1,889,049	1,407,358	4,830,035	313,634	282,333	607,757
	兵庫 Hyogo	1,284,465	949,275	3,270,751	180,440	155,467	367,109
	奈良 Nara	320,598	235,606	791,664	45,640	39,663	81,518
	和歌山 Wakayama	226,431	168,709	456,279	52,652	44,976	86,613
計 Total	4,652,805	3,432,049	11,528,353	736,739	643,199	1,402,266	
広島 Hiroshima	鳥取 Tottori	142,502	102,481	243,051	24,209	18,664	34,775
	島根 Shimane	186,338	129,553	313,263	33,327	23,459	46,248
	岡山 Okayama	453,890	323,971	911,096	65,847	52,352	106,911
	広島 Hiroshima	716,393	505,747	1,510,068	97,387	79,317	181,952
	山口 Yamaguchi	364,987	262,117	683,161	57,279	45,716	95,377
計 Total	1,864,110	1,323,869	3,660,639	278,049	219,508	465,263	
高松 Takamatsu	徳島 Tokushima	159,353	117,484	337,936	29,875	25,137	46,461
	香川 Kagawa	237,505	164,802	511,564	35,782	28,673	58,903
	愛媛 Ehime	289,349	209,092	575,993	53,201	44,007	80,414
	高知 Kochi	155,906	113,694	294,164	33,484	28,465	52,631
計 Total	842,113	605,072	1,719,657	152,342	126,282	238,409	
福岡 Fukuoka	福岡 Fukuoka	1,053,269	783,068	2,668,465	183,292	156,774	321,093
	佐賀 Saga	211,615	152,413	379,051	44,441	32,811	69,419
	長崎 Nagasaki	303,676	227,692	558,417	61,189	51,703	96,157
	計 Total	1,568,560	1,163,173	3,605,933	288,922	241,288	486,668
熊本 Kumamoto	熊本 Kumamoto	376,959	273,637	726,976	77,519	63,238	125,656
	大分 Oita	231,390	169,507	450,904	44,207	35,693	65,511
	宮崎 Miyazaki	223,464	167,350	418,720	49,613	42,385	77,820
	鹿児島 Kagoshima	318,066	232,257	609,828	65,716	53,773	96,321
	計 Total	1,149,879	842,751	2,206,427	237,055	195,089	365,308
沖縄 Okinawa	沖縄 Okinawa	221,753	166,063	478,025	41,468	36,563	55,252
全国計 Grand total		30,154,586	21,853,494	73,359,167	4,607,201	3,821,736	8,818,280

(注) この表は、「(1)所得種類別内訳」を都道府県別に示したものである。

Note : This table shows "(1) Breakdown by income type" by prefecture.

営業等所得 Business income						利子所得 Interest income			所得種類 Income type		
人員		所得金額	人員		所得金額	人員		所得金額	国税局・都道府県 Regional Taxation Bureau /Prefecture		
Number of taxpayers	主たるもの Main	Amount of income	Number of taxpayers	主たるもの Main	Amount of income	Number of taxpayers	主たるもの Main	Amount of income			
人 Person	人 Person	百万円 Million yen	人 Person	人 Person	百万円 Million yen	人 Person	人 Person	百万円 Million yen			
143,875	128,929	266,621	35,465	31,622	127,028	541	55	191	北海道 Hokkaido	札幌 Sapporo	
38,631	34,508	72,223	21,382	13,248	23,058	64	12	22	青森 Aomori	仙台 Sendai	
37,765	32,160	71,252	26,015	10,551	17,222	116	11	25	岩手 Iwate		
60,656	53,249	131,107	29,284	9,700	19,557	183	19	101	宮城 Miyagi		
29,819	26,072	53,020	26,310	10,590	23,566	84	6	11	秋田 Akita		
35,726	31,513	62,789	26,511	12,469	25,749	135	16	29	山形 Yamagata		
50,784	45,248	97,795	31,779	13,324	28,673	126	17	61	福島 Fukushima		
253,381	222,750	488,188	161,281	69,882	137,827	708	81	250	計 Total		
81,590	73,290	164,869	29,737	14,821	37,850	204	26	97	茨城 Ibaraki	関東信越 Kanto Shinetsu	
55,427	49,713	106,901	22,818	11,038	27,260	184	23	93	栃木 Tochigi		
61,017	55,050	112,801	15,262	9,424	21,755	216	25	115	群馬 Gunma		
198,037	176,268	416,047	15,445	7,861	14,239	772	101	341	埼玉 Saitama		
67,266	59,643	120,739	35,022	13,974	32,812	272	26	76	新潟 Niigata		
64,376	56,842	115,867	23,505	11,372	22,277	313	36	124	長野 Nagano		
527,713	470,806	1,037,224	141,789	68,490	156,193	1,961	237	846	計 Total		
158,666	140,958	337,400	28,772	16,653	29,499	758	112	414	千葉 Chiba	東京 Tokyo	
464,770	410,505	1,256,221	4,247	1,379	2,951	4,683	423	3,662	東京 Tokyo		
228,578	201,678	533,959	7,095	3,288	6,497	1,620	184	833	神奈川 Kanagawa		
33,634	30,407	61,717	10,068	6,257	9,031	93	17	47	山梨 Yamanashi		
885,648	783,548	2,189,297	50,182	27,577	47,977	7,154	736	4,956	計 Total		
33,721	29,955	71,619	16,765	4,263	9,948	122	16	66	富山 Toyama		金沢 Kanazawa
40,043	35,782	77,087	8,918	3,005	6,714	147	11	34	石川 Ishikawa		
29,174	26,062	53,314	10,110	3,049	6,164	127	5	36	福井 Fukui		
102,938	91,799	202,020	35,793	10,317	22,826	396	32	137	計 Total		
72,898	65,423	146,273	11,415	4,237	7,937	263	31	162	岐阜 Gifu	名古屋 Nagoya	
128,005	114,085	269,719	20,651	11,819	20,234	518	60	210	静岡 Shizuoka		
212,394	190,242	523,768	21,983	11,578	25,804	1,093	128	516	愛知 Aichi		
59,312	53,228	129,798	7,903	3,475	6,382	215	26	225	三重 Mie		
472,609	422,978	1,069,557	61,952	31,109	60,357	2,089	245	1,113	計 Total		
40,124	34,602	83,235	8,272	2,407	5,921	138	11	41	滋賀 Shiga	大阪 Osaka	
90,802	81,259	165,961	5,175	2,492	4,152	369	49	269	京都 Kyoto		
309,758	280,379	604,542	3,876	1,954	3,215	881	98	593	大阪 Osaka		
168,072	150,480	359,308	12,368	4,987	7,800	770	96	524	兵庫 Hyogo		
42,142	37,558	78,448	3,498	2,105	3,070	153	16	73	奈良 Nara		
40,069	36,111	71,816	12,583	8,865	14,796	69	6	22	和歌山 Wakayama		
690,967	620,389	1,363,310	45,772	22,810	38,956	2,380	276	1,521	計 Total		
17,287	15,316	29,591	6,922	3,348	5,184	73	5	17	鳥取 Tottori	広島 Hiroshima	
23,772	20,439	41,628	9,555	3,020	4,620	65	3	18	島根 Shimane		
53,902	47,515	100,171	11,945	4,837	6,741	223	21	85	岡山 Okayama		
86,113	75,451	176,256	11,274	3,866	5,696	367	28	143	広島 Hiroshima		
48,109	42,200	90,270	9,170	3,516	5,106	140	12	61	山口 Yamaguchi		
229,183	200,921	437,916	48,866	18,587	27,347	868	69	323	計 Total		
23,100	20,693	38,432	6,775	4,444	8,029	49	7	23	徳島 Tokushima		高松 Takamatsu
28,955	25,586	53,866	6,827	3,087	5,037	175	11	47	香川 Kagawa		
41,503	37,323	69,703	11,698	6,684	10,711	107	14	55	愛媛 Ehime		
24,831	22,117	41,941	8,653	6,348	10,690	45	5	12	高知 Kochi		
118,389	105,719	203,942	33,953	20,563	34,467	376	37	137	計 Total		
159,832	144,553	297,140	23,460	12,221	23,952	469	59	210	福岡 Fukuoka	福岡 Fukuoka	
27,523	24,550	51,987	16,918	8,261	17,432	58	3	27	佐賀 Saga		
49,671	44,525	83,557	11,518	7,178	12,600	149	19	72	長崎 Nagasaki		
237,026	213,628	432,684	51,896	27,660	53,984	676	81	309	計 Total		
53,169	47,336	88,805	24,350	15,902	36,851	188	14	81	熊本 Kumamoto	熊本 Kumamoto	
34,225	30,643	58,004	9,982	5,050	7,507	109	6	22	大分 Oita		
36,860	33,476	62,695	12,753	8,909	15,126	79	7	32	宮崎 Miyazaki		
49,465	43,809	80,160	16,251	9,964	16,161	163	15	58	鹿児島 Kagoshima		
173,719	155,264	289,664	63,336	39,825	75,644	539	42	193	計 Total		
37,203	33,667	52,640	4,265	2,896	2,611	117	17	61	沖縄 Okinawa	沖縄 Okinawa	
3,872,651	3,450,398	8,033,064	734,550	371,338	785,216	17,805	1,908	10,037	全国計 Grand total		

(3) 都道府県別の人員、所得金額(その2) (申告種類合計)

Number of income earners and amount of income by prefecture (Part 2 : Total)

国税局・都道府県 Regional Taxation Bureau / Prefecture		所得種類 Income type			配当所得 Dividend income			不動産所得 Real estate income			給与所得 Employment income		
		人員 Number of taxpayers	主たるもの Main	所得金額 Amount of income	人員 Number of taxpayers	主たるもの Main	所得金額 Amount of income	人員 Number of taxpayers	主たるもの Main	所得金額 Amount of income			
											Person	Person	Million yen
札幌 Sapporo	北海道 Hokkaido	57,589	6,200	20,623	108,201	49,849	152,588	423,340	362,119	1,261,834			
仙台 Sendai	青森 Aomori	8,068	984	2,309	25,008	10,714	32,345	112,096	100,084	281,105			
	岩手 Iwate	6,802	939	2,686	28,519	11,261	35,501	132,658	118,992	324,493			
	宮城 Miyagi	11,360	1,747	5,945	50,875	22,143	85,797	247,231	222,658	748,465			
	秋田 Akita	5,693	662	2,210	23,261	7,090	22,377	102,750	91,331	258,676			
	山形 Yamagata	10,696	1,185	3,083	28,188	9,886	32,847	108,621	94,300	285,484			
	福島 Fukushima	9,601	1,382	4,998	41,940	16,933	57,337	161,590	142,724	456,136			
	計 Total	52,220	6,899	21,231	197,791	78,027	266,204	864,946	770,089	2,354,359			
関東信越 Kanto Shinetsu	茨城 Ibaraki	14,466	2,295	7,673	61,949	26,368	102,434	248,772	218,240	822,677			
	栃木 Tochigi	10,495	1,547	6,663	47,870	19,493	73,711	166,013	145,165	549,128			
	群馬 Gunma	12,637	1,946	11,315	48,008	21,829	75,290	160,792	138,886	511,259			
	埼玉 Saitama	53,348	7,928	31,523	172,042	87,332	418,405	638,846	553,135	2,256,633			
	新潟 Niigata	22,519	3,099	9,971	63,395	20,737	76,244	213,197	185,528	621,493			
	長野 Nagano	22,620	2,967	9,706	56,048	22,518	72,341	189,538	162,383	562,195			
	計 Total	136,085	19,782	76,853	449,312	198,277	818,424	1,617,158	1,403,337	5,323,385			
東京 Tokyo	千葉 Chiba	49,742	8,267	35,069	140,307	67,594	298,134	556,585	484,506	2,133,343			
	東京 Tokyo	168,893	30,642	228,878	547,474	297,714	1,502,435	1,457,082	1,268,652	7,477,632			
	神奈川 Kanagawa	96,684	16,212	63,287	262,609	135,974	669,597	862,135	742,605	3,691,182			
	山梨 Yamanashi	4,297	737	2,050	21,570	10,035	33,064	71,788	62,438	215,789			
	計 Total	319,616	55,858	329,283	971,960	511,317	2,503,231	2,947,590	2,558,201	13,517,946			
金沢 Kanazawa	富山 Toyama	16,015	2,052	5,973	20,963	6,970	28,021	96,548	81,874	300,058			
	石川 Ishikawa	11,949	1,489	5,288	25,684	10,694	43,210	98,213	84,080	315,147			
	福井 Fukui	8,640	1,087	3,682	20,537	7,345	28,958	68,485	58,049	222,590			
	計 Total	36,604	4,628	14,944	67,184	25,009	100,189	263,246	224,003	837,795			
名古屋 Nagoya	岐阜 Gifu	24,973	4,179	10,429	52,599	23,203	86,251	189,429	160,920	597,711			
	静岡 Shizuoka	46,121	6,833	22,759	112,101	52,114	205,169	327,778	275,084	1,073,227			
	愛知 Aichi	100,937	19,167	63,889	210,036	103,508	471,280	647,088	542,583	2,494,473			
	三重 Mie	17,876	3,278	8,508	36,239	15,493	59,541	156,329	132,211	516,340			
	計 Total	189,907	33,457	105,585	410,975	194,318	822,242	1,320,624	1,110,798	4,681,752			
大阪 Osaka	滋賀 Shiga	12,888	1,879	5,666	24,699	10,127	44,674	120,525	102,599	414,899			
	京都 Kyoto	27,703	5,127	26,154	61,685	30,998	136,777	212,372	180,130	787,507			
	大阪 Osaka	77,678	15,193	59,519	193,604	105,172	489,938	680,415	586,498	2,641,921			
	兵庫 Hyogo	59,940	11,911	47,407	112,394	54,360	232,946	464,242	400,352	1,849,780			
	奈良 Nara	16,187	3,328	9,427	27,762	13,962	57,543	111,364	94,372	439,702			
	和歌山 Wakayama	7,701	1,373	3,768	20,416	9,963	35,564	68,350	58,037	223,535			
	計 Total	202,097	38,811	151,941	440,560	224,582	997,443	1,657,268	1,421,988	6,357,344			
広島 Hiroshima	鳥取 Tottori	5,922	731	1,450	11,697	4,588	14,789	48,428	42,269	134,647			
	島根 Shimane	6,310	782	2,225	15,452	5,702	20,037	62,932	53,772	170,298			
	岡山 Okayama	16,868	2,709	9,410	43,126	18,996	69,603	156,396	133,026	509,463			
	広島 Hiroshima	26,463	4,229	14,106	82,258	37,904	144,998	243,206	204,300	814,972			
	山口 Yamaguchi	12,609	2,081	5,070	33,132	13,824	44,882	115,357	96,124	347,123			
	計 Total	68,172	10,532	32,262	185,665	81,014	294,308	626,319	529,491	1,976,503			
高松 Takamatsu	徳島 Tokushima	7,213	1,291	4,764	14,252	6,272	25,261	53,264	46,492	184,983			
	香川 Kagawa	14,822	2,249	5,094	22,899	9,730	36,482	76,888	65,627	255,692			
	愛媛 Ehime	12,627	1,999	5,399	28,858	13,698	49,611	90,618	77,248	303,970			
	高知 Kochi	5,203	855	2,028	16,081	7,521	27,282	45,635	38,412	141,190			
	計 Total	39,865	6,394	17,284	82,090	37,221	138,635	266,405	227,779	885,834			
福岡 Fukuoka	福岡 Fukuoka	35,085	5,548	26,540	102,021	49,580	207,095	361,353	312,116	1,287,047			
	佐賀 Saga	5,702	838	2,443	17,185	6,733	23,615	75,512	66,130	204,677			
	長崎 Nagasaki	6,673	1,173	3,689	30,578	13,671	42,049	99,487	86,232	288,181			
	計 Total	47,460	7,559	32,673	149,784	69,984	272,759	536,352	464,478	1,779,906			
熊本 Kumamoto	熊本 Kumamoto	13,120	1,562	6,033	37,774	16,251	59,619	124,695	108,140	380,653			
	大分 Oita	4,921	752	3,124	23,314	10,225	35,382	74,528	63,500	237,526			
	宮崎 Miyazaki	4,715	691	3,065	20,235	8,648	31,225	72,698	62,686	209,580			
	鹿児島 Kagoshima	6,255	903	4,097	31,851	12,824	43,147	104,581	89,153	326,707			
	計 Total	29,011	3,908	16,319	113,174	47,948	169,374	376,502	323,479	1,154,466			
沖縄 Okinawa	沖縄 Okinawa	3,409	478	3,336	47,109	29,429	113,499	69,344	59,392	205,176			
全国計 Grand total		1,182,035	194,506	822,332	3,223,805	1,546,975	6,648,896	10,969,094	9,455,154	40,336,301			

(注) この表は、「(1) 所得種類別内訳」を都道府県別に示したものである。

Note : This table shows "(1) Breakdown by income type" by prefecture.

総合譲渡所得 Comprehensive capital gains			一時所得 Occasional income			雑所得 Miscellaneous income			所得種類 Income type	
人員 Number of taxpayers	主たるもの Main	所得金額 Amount of income	人員 Number of taxpayers	主たるもの Main	所得金額 Amount of income	人員 Number of taxpayers	主たるもの Main	所得金額 Amount of income		
人 Person	人 Person	百万円 Million yen	人 Person	人 Person	百万円 Million yen	人 Person	人 Person	百万円 Million yen	国税局・都道府県 Regional Taxation Bureau /Prefecture	
3,484	730	4,549	8,770	2,779	12,472	360,922	257,703	378,358	北海道 Hokkaido	札幌 Sapporo
327	94	427	2,078	699	2,924	78,176	56,413	71,922	青森 Aomori	仙台 Sendai
456	100	307	2,177	693	3,150	99,822	70,995	84,583	岩手 Iwate	
472	100	808	3,208	1,110	5,650	165,683	121,766	173,649	宮城 Miyagi	
285	61	335	1,998	504	1,894	74,894	53,604	68,278	秋田 Akita	
333	63	306	2,875	692	2,825	86,207	58,411	75,089	山形 Yamagata	
528	113	667	4,630	1,904	4,477	127,299	89,962	118,641	福島 Fukushima	
2,401	531	2,850	16,966	5,602	20,920	632,081	451,151	592,162	計 Total	
700	196	1,047	4,145	1,215	5,909	207,874	152,823	244,219	茨城 Ibaraki	関東信越 Kanto Shinetsu
542	166	904	2,938	745	3,500	129,010	90,097	133,898	栃木 Tochigi	
437	119	847	2,692	796	3,479	133,170	91,419	136,108	群馬 Gunma	
1,693	419	4,027	12,287	3,406	16,237	517,187	362,770	620,126	埼玉 Saitama	
778	151	812	3,657	1,007	4,344	174,336	119,709	163,439	新潟 Niigata	
644	144	852	3,797	1,061	4,395	180,282	123,624	179,972	長野 Nagano	
4,794	1,195	8,489	29,516	8,230	37,864	1,341,859	940,442	1,477,762	計 Total	
1,568	397	3,927	11,023	3,232	21,223	461,430	332,621	604,300	千葉 Chiba	東京 Tokyo
4,934	1,343	17,178	28,308	7,585	42,025	1,003,284	617,897	1,260,961	東京 Tokyo	
2,705	667	6,410	18,762	4,985	29,543	720,867	509,938	1,005,360	神奈川 Kanagawa	
228	61	285	1,410	398	1,707	59,324	40,461	58,248	山梨 Yamanashi	
9,435	2,468	27,801	59,503	16,200	94,499	2,244,905	1,500,917	2,928,869	計 Total	
411	92	397	2,052	550	2,201	99,574	68,447	100,579	富山 Toyama	金沢 Kanazawa
344	107	536	2,380	647	2,912	92,424	61,809	90,940	石川 Ishikawa	
303	76	524	1,576	438	1,702	64,946	43,228	62,482	福井 Fukui	
1,058	275	1,457	6,008	1,635	6,814	256,944	173,484	254,001	計 Total	
847	190	1,062	3,609	964	3,665	165,311	112,311	168,802	岐阜 Gifu	名古屋 Nagoya
1,301	323	1,537	7,523	2,071	8,679	303,453	203,113	323,314	静岡 Shizuoka	
3,383	805	6,635	14,738	3,662	16,355	573,781	387,304	665,843	愛知 Aichi	
589	140	1,338	3,100	840	3,436	150,775	109,134	456,622	三重 Mie	
6,120	1,458	10,573	28,970	7,537	32,136	1,193,320	811,862	1,614,581	計 Total	
352	73	380	2,335	622	2,783	108,649	77,037	127,127	滋賀 Shiga	大阪 Osaka
734	213	1,230	5,557	1,512	6,126	194,637	132,268	218,353	京都 Kyoto	
2,094	558	5,679	15,020	4,262	18,069	574,127	398,771	686,047	大阪 Osaka	
1,454	429	4,372	9,952	2,629	12,034	432,022	313,168	541,163	兵庫 Hyogo	
399	131	707	2,614	757	3,230	110,086	80,333	150,293	奈良 Nara	
244	61	1,117	1,865	581	2,201	71,500	51,716	75,381	和歌山 Wakayama	
5,277	1,465	13,485	37,343	10,363	44,442	1,491,021	1,053,293	1,798,363	計 Total	
153	37	177	1,130	278	1,326	49,205	35,056	46,895	鳥取 Tottori	広島 Hiroshima
258	50	178	1,473	369	1,584	64,345	44,224	59,653	島根 Shimane	
440	129	525	3,120	848	3,243	160,770	112,229	165,724	岡山 Okayama	
766	206	1,277	5,509	1,428	6,041	250,621	173,479	274,483	広島 Hiroshima	
416	111	612	2,729	736	2,857	138,745	101,161	155,847	山口 Yamaguchi	
2,033	533	2,770	13,961	3,659	15,051	663,686	466,149	702,602	計 Total	
115	36	187	1,157	321	1,316	50,410	36,287	53,865	徳島 Tokushima	
183	60	241	1,646	412	1,964	81,085	55,972	84,942	香川 Kagawa	
216	56	220	1,684	478	1,851	97,392	68,923	102,378	愛媛 Ehime	
145	52	185	1,090	270	1,207	51,819	36,732	54,441	高知 Kochi	
659	204	833	5,577	1,481	6,337	280,706	197,914	295,625	計 Total	
1,132	279	1,726	7,383	2,081	294,793	346,591	248,059	387,719	福岡 Fukuoka	福岡 Fukuoka
324	78	311	1,366	370	1,565	64,725	44,140	59,158	佐賀 Saga	
287	88	399	2,454	694	3,109	99,612	72,270	102,805	長崎 Nagasaki	
1,743	445	2,436	11,203	3,145	299,468	510,928	364,469	549,682	計 Total	
493	125	479	2,849	973	3,879	114,642	79,955	112,466	熊本 Kumamoto	熊本 Kumamoto
241	64	328	1,466	470	2,002	79,231	56,814	85,385	大分 Oita	
815	213	732	1,543	538	2,165	70,022	49,828	67,478	宮崎 Miyazaki	
474	103	461	2,282	731	2,980	101,714	71,575	103,063	鹿児島 Kagoshima	
2,023	505	1,999	8,140	2,712	11,026	365,609	258,172	368,393	計 Total	
165	60	241	1,257	451	2,035	53,919	36,049	48,759	沖縄 Okinawa	沖縄 Okinawa
39,192	9,869	77,483	227,214	63,794	583,063	9,395,900	6,511,605	11,009,157	全国計 Grand total	

(3) 都道府県別の人員、所得金額(その3) (申告種類合計)

Number of income earners and amount of income by prefecture (Part 3: Total)

所得種類 Income type		分離短期譲渡所得 Short-term separate capital gains			分離長期譲渡所得 Long-term separate capital gains			株式等の譲渡所得 Capital gains of stocks, etc.		
		人員 Number of taxpayers	主たるもの Main	所得金額 Amount of income	人員 Number of taxpayers	主たるもの Main	所得金額 Amount of income	人員 Number of taxpayers	主たるもの Main	所得金額 Amount of income
国税局・都道府県 Regional Taxation Bureau / Prefecture										
札幌 Sapporo	北海道 Hokkaido	391	113	610	8,370	6,187	56,328	4,297	984	26,499
仙台 Sendai	青森 Aomori	114	29	167	1,768	1,296	11,540	767	179	999
	岩手 Iwate	74	21	162	1,728	1,272	10,935	733	137	969
	宮城 Miyagi	146	55	439	3,289	2,511	27,939	2,005	346	3,980
	秋田 Akita	52	17	128	1,152	769	5,608	642	118	1,111
	山形 Yamagata	72	23	101	1,515	1,103	9,024	810	153	1,143
	福島 Fukushima	104	27	170	2,046	1,478	13,455	1,487	290	7,283
	計 Total	562	172	1,167	11,498	8,429	78,502	6,444	1,223	15,484
関東信越 Kanto Shinetsu	茨城 Ibaraki	157	48	387	3,975	3,069	36,902	3,656	620	9,354
	栃木 Tochigi	127	43	343	2,751	2,187	27,458	2,262	447	4,225
	群馬 Gunma	115	40	261	3,281	2,719	30,501	2,482	453	9,620
	埼玉 Saitama	418	133	1,663	12,534	10,431	226,142	12,237	2,205	43,216
	埼玉 Niigata	117	35	254	3,434	2,491	22,084	2,300	445	8,429
	長野 Nagano	140	47	307	3,500	2,658	25,629	2,419	499	11,756
	計 Total	1,074	346	3,215	29,475	23,555	368,716	25,356	4,669	86,600
東京 Tokyo	千葉 Chiba	496	158	1,588	10,749	8,447	142,424	12,251	2,229	33,966
	東京 Tokyo	1,433	420	7,730	28,960	22,699	647,052	39,444	7,420	384,119
	神奈川 Kanagawa	734	253	3,350	17,872	14,088	308,492	21,376	3,719	75,807
	山梨 Yamanashi	60	19	147	1,550	1,203	12,981	968	174	4,302
	計 Total	2,723	850	12,815	59,131	46,437	1,110,949	74,039	13,542	498,194
金沢 Kanazawa	富山 Toyama	66	15	81	1,646	1,179	11,461	2,032	381	5,560
	石川 Ishikawa	62	14	120	1,941	1,485	16,402	1,800	362	8,274
	福井 Fukui	44	8	49	1,208	878	9,029	1,323	269	4,078
	計 Total	172	37	250	4,795	3,542	36,892	5,155	1,012	17,911
名古屋 Nagoya	岐阜 Gifu	121	41	226	3,951	3,033	33,100	3,475	799	22,513
	静岡 Shizuoka	260	91	847	7,548	6,153	84,173	6,025	1,173	33,273
	愛知 Aichi	473	154	1,729	15,336	12,598	217,787	16,169	3,108	102,263
	三重 Mie	117	40	332	3,070	2,294	24,526	3,038	558	5,429
	計 Total	971	326	3,133	29,905	24,078	359,586	28,707	5,638	163,477
大阪 Osaka	滋賀 Shiga	113	28	206	2,139	1,649	21,421	2,236	394	2,748
	京都 Kyoto	207	61	791	4,260	3,392	60,132	4,538	942	28,363
	大阪 Osaka	548	170	1,900	11,577	9,102	168,894	16,522	3,326	74,405
	兵庫 Hyogo	331	108	795	8,893	6,884	108,530	11,624	2,299	58,858
	奈良 Nara	76	21	197	2,206	1,758	25,379	3,225	653	9,564
	和歌山 Wakayama	65	13	115	1,468	1,133	12,024	1,357	274	4,898
	計 Total	1,340	401	4,004	30,543	23,918	396,379	39,502	7,888	178,836
広島 Hiroshima	鳥取 Tottori	23	4	18	670	454	3,762	621	110	908
	島根 Shimane	41	11	118	913	610	5,010	710	169	2,673
	岡山 Okayama	127	45	434	3,202	2,434	26,871	2,900	532	5,816
	広島 Hiroshima	192	63	746	4,214	3,181	38,680	4,325	849	14,412
	山口 Yamaguchi	74	20	203	2,049	1,515	13,064	1,774	314	9,049
	計 Total	457	143	1,519	11,048	8,194	87,385	10,330	1,974	32,857
高松 Takamatsu	徳島 Tokushima	48	23	122	1,112	861	9,655	1,337	350	5,144
	香川 Kagawa	71	18	113	1,660	1,279	12,450	1,735	356	48,451
	愛媛 Ehime	64	23	158	2,201	1,742	18,528	1,620	374	3,276
	高知 Kochi	45	12	73	983	716	6,242	720	138	862
	計 Total	228	76	466	5,956	4,598	46,875	5,412	1,218	57,733
福岡 Fukuoka	福岡 Fukuoka	330	91	862	7,934	6,104	77,576	5,790	1,148	29,486
	佐賀 Saga	30	9	66	1,124	817	8,510	695	146	1,904
	長崎 Nagasaki	81	28	210	1,605	1,180	10,183	953	173	1,738
	計 Total	441	128	1,138	10,663	8,101	96,269	7,438	1,467	33,128
熊本 Kumamoto	熊本 Kumamoto	147	52	329	2,946	2,260	20,901	1,393	268	5,372
	大分 Oita	86	30	242	1,629	1,225	11,759	870	160	1,733
	宮崎 Miyazaki	116	44	310	2,066	1,591	13,033	732	163	2,254
	鹿児島 Kagoshima	130	35	310	2,982	2,237	18,203	993	236	2,532
	計 Total	479	161	1,192	9,623	7,313	63,897	3,988	827	11,891
沖縄 Okinawa	沖縄 Okinawa	187	81	634	3,004	2,517	32,307	728	185	2,968
	全国計 Grand total	9,025	2,834	30,144	214,011	166,869	2,734,085	211,396	40,627	1,125,580

(注) この表は、「(1)所得種類別内訳」を都道府県別に示したものである。

Note: This table shows "Breakdown by income type" by prefecture.

山林所得 Timber income			退職所得 Retirement income			(別掲) 損失額のある者 (Separate tabulation) Taxpayers with losses		所得種類 Income type		
人員 Number of taxpayers	主たるもの	所得金額 Amount of income	人員 Number of taxpayers	主たるもの	所得金額 Amount of income	人員 Number of taxpayers	損失額 Amount of losses	国税局・都道府県 Regional Taxation Bureau / Prefecture		
	Person			Person						Person
人 Person	人 Person	百万円 Million yen	人 Person	人 Person	百万円 Million yen	人 Person	百万円 Million yen			
817	341	1,168	2,196	1,577	8,626	51,863	62,479	北海道	Hokkaido	札幌 Sapporo
56	16	47	947	749	2,990	20,887	18,656	青森	Aomori	仙台 Sendai
147	51	129	794	550	2,381	33,362	52,096	岩手	Iwate	
49	14	56	1,207	710	4,227	38,900	234,121	宮城	Miyagi	
81	18	82	730	537	2,134	20,150	13,213	秋田	Akita	
31	13	22	664	493	1,998	21,629	15,500	山形	Yamagata	
56	22	57	1,015	695	3,735	37,116	64,996	福島	Fukushima	
420	134	394	5,357	3,734	17,464	172,044	398,582	計	Total	
59	21	77	1,204	851	4,611	51,729	62,220	茨城	Ibaraki	
111	42	159	714	502	2,598	31,075	32,904	栃木	Tochigi	
26	5	18	902	684	4,012	28,202	30,028	群馬	Gunma	
39	8	51	2,629	1,640	10,570	79,300	111,271	埼玉	Saitama	
26	6	16	985	739	3,330	36,420	33,470	新潟	Niigata	
10	1	5	843	560	2,841	56,206	43,400	長野	Nagano	
271	83	326	7,277	4,976	27,963	282,932	313,293	計	Total	
25	9	33	2,442	1,477	11,253	77,130	210,507	千葉	Chiba	東京 Tokyo
90	15	110	5,679	2,702	38,197	196,073	375,135	東京	Tokyo	
46	7	78	3,596	1,939	16,404	96,883	152,744	神奈川	Kanagawa	
10	3	9	291	192	983	16,962	16,447	山梨	Yamanashi	
171	34	230	12,008	6,310	66,837	387,048	754,833	計	Total	
9	3	6	411	304	1,568	19,847	17,970	富山	Toyama	
27	5	19	474	331	1,791	19,370	20,203	石川	Ishikawa	
15	4	18	414	319	1,434	17,626	14,466	福井	Fukui	
51	12	43	1,299	954	4,793	56,843	52,638	計	Total	
124	46	85	726	503	3,025	38,629	36,406	岐阜	Gifu	名古屋 Nagoya
228	96	227	1,339	928	6,165	59,406	67,061	静岡	Shizuoka	
83	17	99	2,099	1,320	10,160	90,930	131,020	愛知	Aichi	
58	17	105	898	735	4,218	31,768	315,678	三重	Mie	
493	176	516	5,062	3,486	23,567	220,733	550,164	計	Total	
11	2	7	628	445	2,480	24,470	23,386	滋賀	Shiga	大阪 Osaka
47	14	35	1,067	769	5,806	39,366	54,207	京都	Kyoto	
37	6	43	2,912	1,869	13,847	95,164	171,655	大阪	Osaka	
39	10	54	2,364	1,562	11,020	77,482	115,215	兵庫	Hyogo	
86	32	143	800	580	3,508	20,189	30,751	奈良	Nara	
47	19	57	697	557	2,462	17,638	23,104	和歌山	Wakayama	
267	83	339	8,468	5,782	39,123	274,309	418,318	計	Total	
21	9	14	350	276	1,266	16,108	10,210	鳥取	Tottori	
27	8	20	485	394	1,820	19,095	10,479	島根	Shimane	
49	15	28	822	635	3,351	41,001	31,987	岡山	Okayama	
41	9	44	1,044	754	4,279	46,946	41,902	広島	Hiroshima	
40	15	26	643	488	2,498	27,223	20,500	山口	Yamaguchi	
178	56	132	3,344	2,547	13,213	150,373	115,077	計	Total	
41	15	57	480	392	1,584	12,093	12,923	徳島	Tokushima	高松 Takamatsu
5	-	2	554	415	2,818	16,361	13,899	香川	Kagawa	
95	31	83	666	499	2,288	19,058	19,305	愛媛	Ehime	
47	16	61	609	500	2,529	10,527	13,398	高知	Kochi	
188	62	203	2,309	1,806	9,218	58,039	59,524	計	Total	
78	22	134	1,811	1,207	8,230	68,262	357,050	福岡	Fukuoka	福岡 Fukuoka
4	1	1	449	337	1,501	16,093	13,774	佐賀	Saga	
11	1	14	597	460	2,019	21,513	18,511	長崎	Nagasaki	
93	24	149	2,857	2,004	11,750	105,868	389,335	計	Total	
156	57	168	1,037	742	3,169	27,090	22,803	熊本	Kumamoto	熊本 Kumamoto
168	70	171	620	498	2,398	18,779	13,997	大分	Oita	
200	69	194	630	487	2,107	17,414	17,915	宮崎	Miyazaki	
24	6	16	901	666	3,090	23,651	20,871	鹿児島	Kagoshima	
548	202	549	3,188	2,393	10,764	86,934	75,586	計	Total	
-	-	-	1,046	841	3,717	15,407	21,129	沖縄	Okinawa	沖縄 Okinawa
3,497	1,207	4,048	54,411	36,410	237,035	1,862,393	3,210,958	全国計	Grand total	

(3) 都道府県別の人員、所得金額(その4) (申告納税額のある者)

Number of income earners and amount of income by prefecture (Part 4 : Taxpayers who have income tax self-assessment)

国税局・都道府県 Regional Taxation Bureau / Prefecture		所得種類 Income type	合 計 Total				事 業 所 得 Operating income		
			人 員 Number of taxpayers	主たるもの Main	所得金額 Amount of income	申告納税額 Amount of self-assessment income tax	人 員 Number of taxpayers	主たるもの Main	所得金額 Amount of income
札幌 Sapporo	北海道 Hokkaido		397,742	228,833	1,094,695	63,278	77,992	70,268	298,826
仙台 Sendai	青森 Aomori		88,392	53,495	225,269	13,332	22,653	17,665	66,987
	岩手 Iwate		99,917	58,025	228,637	12,283	24,197	15,898	60,640
	宮城 Miyagi		142,775	83,064	416,582	26,256	31,565	21,977	95,956
	秋田 Akita		83,830	47,274	185,468	8,951	23,498	14,991	54,303
	山形 Yamagata		99,483	55,665	221,147	10,466	25,250	17,845	59,968
	福島 Fukushima		136,354	79,393	335,517	16,698	34,057	24,331	86,665
	計 Total		650,751	376,916	1,612,619	87,986	161,220	112,707	424,519
関東信越 Kanto Shinetsu	茨城 Ibaraki		206,246	124,961	595,578	33,298	49,189	39,338	146,610
	栃木 Tochigi		150,760	87,773	426,696	22,989	33,905	26,134	93,068
	群馬 Gunma		156,598	92,078	442,146	24,411	31,796	26,676	92,648
	埼玉 Saitama		577,585	342,837	1,876,094	133,142	94,732	81,991	283,712
	新潟 Niigata		201,689	110,207	479,503	23,682	43,802	30,006	103,726
	長野 Nagano		190,554	107,196	452,276	22,114	35,963	27,766	93,478
	計 Total		1,483,432	865,052	4,272,294	259,637	289,387	231,911	813,243
東京 Tokyo	千葉 Chiba		471,109	280,672	1,544,974	103,042	78,229	65,824	244,619
	東京 Tokyo		1,471,774	842,837	6,827,883	585,387	182,168	158,046	786,803
	神奈川 Kanagawa		783,694	452,905	2,862,284	218,123	101,473	88,331	355,814
	山梨 Yamanashi		73,648	44,375	194,170	10,731	17,709	14,460	47,902
	計 Total		2,800,225	1,620,789	11,429,311	917,283	379,579	326,661	1,435,138
金沢 Kanazawa	富山 Toyama		102,700	56,042	246,244	12,222	23,928	15,842	58,602
	石川 Ishikawa		102,761	57,472	274,763	15,332	21,040	16,418	57,510
	福井 Fukui		78,620	43,127	193,054	9,175	17,754	12,793	40,926
	計 Total		284,081	156,641	714,061	36,728	62,722	45,053	157,037
名古屋 Nagoya	岐阜 Gifu		188,189	107,185	519,396	29,636	35,846	29,817	107,639
	静岡 Shizuoka		368,797	208,745	1,037,282	64,537	66,234	56,134	206,601
	愛知 Aichi		699,809	391,677	2,385,682	166,647	107,102	92,160	398,925
	三重 Mie		143,417	83,947	401,823	23,419	28,713	24,376	97,940
	計 Total		1,400,212	791,554	4,344,183	284,239	237,895	202,487	811,106
大阪 Osaka	滋賀 Shiga		103,645	58,208	293,208	16,836	20,503	15,120	60,679
	京都 Kyoto		207,063	118,002	703,035	47,219	33,971	29,151	108,695
	大阪 Osaka		630,144	370,757	2,225,140	158,496	116,906	104,839	383,679
	兵庫 Hyogo		393,230	227,774	1,398,805	94,977	67,996	58,390	247,578
	奈良 Nara		96,717	55,656	325,351	19,377	15,400	13,214	51,012
	和歌山 Wakayama		72,093	43,024	209,020	12,623	19,499	16,258	58,057
	計 Total		1,502,892	873,421	5,154,559	349,527	274,275	236,972	909,699
広島 Hiroshima	鳥取 Totтори		43,733	25,026	101,766	4,722	8,985	7,048	23,004
	島根 Shimane		64,270	35,794	142,582	6,620	13,909	9,862	32,399
	岡山 Okayama		155,017	87,880	413,457	20,743	25,918	20,917	70,784
	広島 Hiroshima		267,821	151,270	733,241	43,028	40,979	33,600	126,820
	山口 Yamaguchi		128,349	74,594	313,920	15,381	25,268	20,369	68,877
	計 Total		659,190	374,564	1,704,966	90,493	115,059	91,796	321,883
高松 Takamatsu	徳島 Tokushima		51,490	30,313	150,204	7,896	11,504	9,501	29,885
	香川 Kagawa		83,310	46,307	262,433	17,587	14,868	11,859	38,723
	愛媛 Ehime		101,736	58,965	277,768	14,107	20,840	16,832	51,394
	高知 Kochi		57,097	34,270	150,810	7,803	13,804	11,554	36,252
	計 Total		293,633	169,855	841,215	47,392	61,016	49,746	156,254
福岡 Fukuoka	福岡 Fukuoka		343,879	204,947	1,115,730	72,239	68,704	58,517	208,422
	佐賀 Saga		70,142	40,817	171,140	8,708	18,777	13,442	48,318
	長崎 Nagasaki		103,577	63,454	262,071	13,695	22,986	19,212	64,559
	計 Total		517,598	309,218	1,548,941	94,642	110,467	91,171	321,300
熊本 Kumamoto	熊本 Kumamoto		131,331	77,836	354,646	18,847	30,907	25,149	84,351
	大分 Oita		79,745	47,176	211,264	10,721	17,168	13,689	42,710
	宮崎 Miyazaki		78,932	48,368	211,421	11,831	19,541	16,526	53,485
	鹿児島 Kagoshima		117,246	69,796	305,341	15,045	26,779	21,467	63,949
	計 Total		407,254	243,176	1,082,673	56,444	94,395	76,831	244,494
沖縄 Okinawa	沖縄 Okinawa		97,535	61,223	295,483	21,621	13,878	11,264	34,118
全国計 Grand total			10,494,545	6,071,242	34,094,999	2,309,271	1,877,885	1,546,867	5,927,617

(注) この表は、「(1)所得種類別内訳」を都道府県別に示したものである。

Note : This table shows "(1) Breakdown by income type" by prefecture.

営業等所得 Business income			農業所得 Farm income			利子所得 Interest income			所得種類 Income type	国税局・都道府県 Regional Taxation Bureau /Prefecture
人員 Number of taxpayers	主たるもの Main	所得金額 Amount of income	人員 Number of taxpayers	主たるもの Main	所得金額 Amount of income	人員 Number of taxpayers	主たるもの Main	所得金額 Amount of income		
人 Person	人 Person	百万円 Million yen	人 Person	人 Person	百万円 Million yen	人 Person	人 Person	百万円 Million yen		
55,657	49,731	187,719	22,335	20,537	111,107	283	19	150	北海道 Hokkaido	札幌 Sapporo
14,249	12,601	51,274	8,404	5,064	15,713	26	4	16	青森 Aomori	仙台 Sendai
14,440	12,490	49,781	9,757	3,408	10,859	48	4	20	岩手 Iwate	
21,276	19,091	84,631	10,289	2,886	11,325	85	8	88	宮城 Miyagi	
11,471	10,056	37,132	12,027	4,935	17,171	35	1	7	秋田 Akita	
14,014	12,468	42,658	11,236	5,377	17,309	71	5	18	山形 Yamagata	
20,570	18,578	66,694	13,487	5,753	19,971	56	8	50	福島 Fukushima	
96,020	85,284	332,170	65,200	27,423	92,349	321	30	200	計 Total	
35,514	32,025	115,549	13,675	7,313	31,061	109	7	68	茨城 Ibaraki	関東信越 Kanto Shinetsu
22,745	20,605	71,992	11,160	5,529	21,077	106	12	73	栃木 Tochigi	
24,063	21,812	74,642	7,733	4,864	18,005	121	13	98	群馬 Gunma	
86,986	78,648	272,763	7,746	3,343	10,949	396	50	240	埼玉 Saitama	
26,251	23,347	80,174	17,551	6,659	23,552	130	8	60	新潟 Niigata	
25,780	23,047	76,793	10,183	4,719	16,685	157	14	98	長野 Nagano	
221,339	199,484	691,913	68,048	32,427	121,329	1,019	104	636	計 Total	
66,013	59,379	222,722	12,216	6,445	21,897	354	43	297	千葉 Chiba	東京 Tokyo
179,291	157,518	784,398	2,877	528	2,406	2,813	170	3,051	東京 Tokyo	
97,259	86,939	350,568	4,214	1,392	5,246	826	77	639	神奈川 Kanagawa	
13,273	11,981	41,855	4,436	2,479	6,047	45	6	34	山梨 Yamanashi	
355,836	315,817	1,399,543	23,743	10,844	35,595	4,038	296	4,021	計 Total	
15,199	13,711	51,356	8,729	2,131	7,246	59	5	58	富山 Toyama	金沢 Kanazawa
16,651	15,014	52,335	4,389	1,404	5,175	76	2	23	石川 Ishikawa	
12,820	11,530	36,426	4,934	1,263	4,500	66	2	28	福井 Fukui	
44,670	40,255	140,116	18,052	4,798	16,921	201	9	109	計 Total	
31,024	28,198	101,943	4,822	1,619	5,696	144	12	131	岐阜 Gifu	名古屋 Nagoya
57,741	51,850	192,306	8,493	4,284	14,296	255	14	129	静岡 Shizuoka	
95,961	86,864	377,949	11,141	5,296	20,977	587	51	400	愛知 Aichi	
25,559	23,212	93,183	3,154	1,164	4,757	107	13	94	三重 Mie	
210,285	190,124	765,380	27,610	12,363	45,726	1,093	90	753	計 Total	
16,699	13,994	56,102	3,804	1,126	4,576	62	1	24	滋賀 Shiga	大阪 Osaka
31,712	28,299	105,665	2,259	852	3,030	191	24	224	京都 Kyoto	
114,952	104,145	381,428	1,954	694	2,251	477	29	448	大阪 Osaka	
63,075	56,760	242,392	4,921	1,630	5,186	420	40	434	兵庫 Hyogo	
14,211	12,574	48,917	1,189	640	2,095	68	9	49	奈良 Nara	
14,571	13,110	48,120	4,928	3,148	9,937	33	3	19	和歌山 Wakayama	
255,220	228,882	882,623	19,055	8,090	27,076	1,251	106	1,198	計 Total	
6,637	5,934	19,421	2,348	1,114	3,583	38	2	14	鳥取 Tottori	広島 Hiroshima
10,184	8,909	29,366	3,725	953	3,033	30	1	8	島根 Shimane	
21,739	19,439	66,329	4,179	1,478	4,454	98	8	67	岡山 Okayama	
36,433	32,362	122,950	4,546	1,238	3,869	214	9	114	広島 Hiroshima	
21,475	19,121	65,327	3,793	1,248	3,550	67	3	51	山口 Yamaguchi	
96,468	85,765	303,394	18,591	6,031	18,489	447	23	253	計 Total	
8,654	7,752	23,914	2,850	1,749	5,971	27	3	18	徳島 Tokushima	高松 Takamatsu
11,921	10,566	35,227	2,947	1,293	3,497	73	4	43	香川 Kagawa	
15,762	14,101	43,990	5,078	2,731	7,404	56	3	40	愛媛 Ehime	
10,147	8,957	28,428	3,657	2,597	7,824	22	2	10	高知 Kochi	
46,484	41,376	131,559	14,532	8,370	24,695	178	12	111	計 Total	
58,928	53,412	190,833	9,776	5,105	17,590	241	21	161	福岡 Fukuoka	福岡 Fukuoka
10,945	9,806	35,577	7,832	3,636	12,741	31	2	13	佐賀 Saga	
18,730	16,748	55,857	4,256	2,464	8,702	80	5	62	長崎 Nagasaki	
88,603	79,966	282,267	21,864	11,205	39,033	352	28	236	計 Total	
19,610	17,557	55,840	11,297	7,592	28,511	114	6	47	熊本 Kumamoto	熊本 Kumamoto
13,472	12,003	37,653	3,696	1,686	5,057	58	1	17	大分 Oita	
14,650	13,276	42,448	4,891	3,250	11,037	50	3	26	宮崎 Miyazaki	
19,689	17,356	52,164	7,090	4,111	11,785	101	3	42	鹿児島 Kagoshima	
67,421	60,192	188,105	26,974	16,639	56,390	323	13	132	計 Total	
12,446	10,592	32,605	1,432	672	1,513	71	7	51	沖縄 Okinawa	沖縄 Okinawa
1,550,449	1,387,468	5,337,394	327,436	159,399	590,223	9,577	737	7,852	全国計 Grand total	

(3) 都道府県別の人員、所得金額 (その5) (申告納税額のある者)

Number of income earners and amount of income by prefecture (Part 5 : Taxpayers who have income tax self-assessment)

国税局・都道府県 Regional Taxation Bureau / Prefecture		所得種類 Income type			配当所得 Dividend income			不動産所得 Real estate income			給与所得 Employment income		
		人員 Number of taxpayers	主たるもの Main		所得金額 Amount of income	人員 Number of taxpayers	主たるもの Main		所得金額 Amount of income	人員 Number of taxpayers	主たるもの Main		所得金額 Amount of income
			Person	Person			Million yen	Person			Person	Million yen	
札幌 Sapporo	北海道 Hokkaido	23,256	178	12,091	67,642	27,511	130,295	120,394	87,548	458,791			
仙台 Sendai	青森 Aomori	2,268	25	1,124	15,054	6,131	27,275	27,231	21,251	96,881			
	岩手 Iwate	1,619	27	1,277	16,335	6,556	29,386	32,112	25,784	101,528			
	宮城 Miyagi	2,185	52	2,078	27,263	12,070	66,898	44,311	33,768	178,824			
	秋田 Akita	1,873	30	1,032	12,099	3,987	18,648	26,860	21,304	87,922			
	山形 Yamagata	3,014	46	1,440	16,077	6,093	28,113	30,177	23,099	100,756			
	福島 Fukushima	2,304	56	2,456	24,200	9,922	46,345	41,046	32,013	149,167			
	計 Total	13,263	236	9,408	111,028	44,759	216,666	201,737	157,219	715,078			
関東信越 Kanto Shinetsu	茨城 Ibaraki	2,926	59	3,237	38,414	16,997	88,266	61,189	46,471	252,482			
	栃木 Tochigi	2,544	59	3,339	30,604	12,716	64,844	45,277	34,324	195,246			
	群馬 Gunma	3,171	64	7,674	32,333	14,494	66,104	46,641	35,050	194,398			
	埼玉 Saitama	13,028	286	15,686	122,735	62,930	385,000	175,815	127,237	728,624			
	新潟 Niigata	6,158	127	5,366	36,869	12,770	65,626	61,211	47,104	226,165			
	長野 Nagano	5,890	82	5,014	35,290	14,300	61,601	54,870	41,130	199,254			
	計 Total	33,717	677	40,317	296,245	134,207	731,441	445,003	331,316	1,796,170			
東京 Tokyo	千葉 Chiba	10,227	283	18,511	94,715	46,016	270,723	144,281	106,233	652,397			
	東京 Tokyo	47,431	1,419	149,213	392,348	215,974	1,389,310	443,199	325,486	2,931,071			
	神奈川 Kanagawa	22,474	509	29,493	185,800	97,978	619,492	234,815	168,274	1,164,487			
	山梨 Yamanashi	1,040	8	599	14,158	6,225	28,597	21,313	16,234	81,041			
	計 Total	81,172	2,219	197,816	687,021	366,193	2,308,123	843,608	616,227	4,828,996			
金沢 Kanazawa	富山 Toyama	3,136	41	2,357	13,214	4,584	24,544	30,065	22,644	113,056			
	石川 Ishikawa	3,431	48	2,651	17,368	7,279	38,364	29,811	22,278	122,217			
	福井 Fukui	2,430	23	1,675	13,403	4,865	25,333	22,121	16,476	89,940			
	計 Total	8,997	112	6,684	43,985	16,728	88,241	81,997	61,398	325,213			
名古屋 Nagoya	岐阜 Gifu	5,634	88	4,568	35,220	15,287	75,660	55,674	40,444	221,416			
	静岡 Shizuoka	13,073	182	11,934	76,247	35,187	182,587	103,206	74,031	408,972			
	愛知 Aichi	25,070	475	33,133	153,311	76,085	431,497	203,325	142,717	976,393			
	三重 Mie	3,553	78	3,730	24,184	10,187	52,038	43,160	31,459	172,947			
	計 Total	47,330	823	53,365	288,962	136,746	741,782	405,365	288,651	1,779,728			
大阪 Osaka	滋賀 Shiga	2,595	35	2,496	16,740	7,051	39,744	32,195	23,553	132,325			
	京都 Kyoto	6,175	133	17,680	42,213	21,054	122,344	63,287	45,825	299,464			
	大阪 Osaka	16,704	396	32,080	135,628	73,183	447,316	182,780	129,528	918,692			
	兵庫 Hyogo	12,021	294	22,439	74,595	35,787	207,534	119,078	86,683	615,936			
	奈良 Nara	2,865	75	3,893	18,328	9,036	50,286	29,141	20,776	147,531			
	和歌山 Wakayama	1,699	34	1,623	13,075	6,000	30,448	19,087	14,059	83,666			
	計 Total	42,059	967	80,210	300,579	152,111	897,672	445,568	320,424	2,197,615			
広島 Hiroshima	鳥取 Tottori	1,451	19	564	7,262	2,799	12,599	12,815	10,069	47,717			
	島根 Shimane	1,632	29	916	9,917	3,730	17,512	19,075	14,755	66,241			
	岡山 Okayama	3,690	77	4,492	29,196	12,836	61,307	47,040	35,111	195,731			
	広島 Hiroshima	6,596	121	7,348	56,597	26,247	130,849	79,680	58,258	327,013			
	山口 Yamaguchi	2,712	43	1,929	21,548	8,720	39,063	37,795	28,512	140,339			
	計 Total	16,081	289	15,250	124,520	54,332	261,330	196,405	146,705	777,041			
高松 Takamatsu	徳島 Tokushima	1,293	26	1,304	9,781	4,177	22,120	15,188	11,656	70,154			
	香川 Kagawa	2,995	28	2,065	16,027	6,731	32,588	24,356	18,442	102,625			
	愛媛 Ehime	2,921	36	2,519	19,817	9,070	43,562	29,130	22,293	131,340			
	高知 Kochi	1,361	15	804	10,825	4,973	24,087	15,651	12,014	65,302			
	計 Total	8,570	105	6,691	56,450	24,951	122,357	84,325	64,405	369,421			
福岡 Fukuoka	福岡 Fukuoka	8,614	149	15,991	67,472	32,597	185,044	100,804	76,283	494,371			
	佐賀 Saga	1,392	14	1,109	10,565	4,298	20,462	21,031	16,635	75,080			
	長崎 Nagasaki	1,573	33	1,861	19,683	8,257	35,965	31,281	24,653	119,206			
	計 Total	11,579	196	18,961	97,720	45,152	241,470	153,116	117,571	688,658			
熊本 Kumamoto	熊本 Kumamoto	4,376	48	3,531	24,427	10,574	52,309	37,338	29,171	155,991			
	大分 Oita	1,161	27	1,673	15,418	6,657	30,871	23,020	17,613	98,807			
	宮崎 Miyazaki	1,348	29	1,695	13,841	5,641	27,552	22,379	17,491	92,160			
	鹿児島 Kagoshima	1,735	37	1,978	21,265	7,901	37,120	35,013	27,335	149,432			
	計 Total	8,620	141	8,878	74,951	30,773	147,852	117,750	91,610	496,390			
沖縄 Okinawa	沖縄 Okinawa	1,121	52	2,111	35,223	21,984	103,393	25,533	19,153	100,594			
全国計 Grand total		295,765	5,995	451,782	2,184,326	1,055,447	5,990,620	3,120,801	2,302,227	14,533,695			

(注) この表は、「(1) 所得種類別内訳」を都道府県別に示したものである。

Note : This table shows "(1) Breakdown by income type" by prefecture.

総合譲渡所得 Comprehensive capital gains			一時所得 Occasional income			雑所得 Miscellaneous income			所得種類 Income type	
人員 Number of taxpayers	主たるもの	所得金額 Amount of income	人員 Number of taxpayers	主たるもの	所得金額 Amount of income	人員 Number of taxpayers	主たるもの	所得金額 Amount of income	国税局・都道府県 Regional Taxation Bureau /Prefecture	
	Person			Person			Person			
人 Person	人 Person	百万円 Million yen	人 Person	人 Person	百万円 Million yen	人 Person	人 Person	百万円 Million yen		
2,365	319	3,050	5,883	1,896	10,766	89,567	34,496	96,256	北海道 Hokkaido	札幌 Sapporo
198	40	306	1,269	459	2,432	17,664	6,621	17,270	青森 Aomori	仙台 Sendai
221	34	172	1,170	384	2,433	22,253	8,073	20,938	岩手 Iwate	
259	53	641	1,746	599	4,142	31,838	12,161	35,737	宮城 Miyagi	
182	26	271	1,159	264	1,445	16,770	5,883	15,150	秋田 Akita	
192	37	251	1,721	365	2,126	21,270	7,078	18,333	山形 Yamagata	
329	56	545	2,140	743	3,052	29,856	10,802	28,296	福島 Fukushima	
1,381	246	2,186	9,205	2,814	15,631	139,651	50,618	135,724	計 Total	
402	111	739	2,533	731	4,602	46,556	18,091	52,789	茨城 Ibaraki	関東信越 Kanto Shinetsu
314	85	698	1,757	423	2,750	32,726	11,692	34,223	栃木 Tochigi	
253	54	463	1,706	490	2,858	36,536	12,404	37,052	群馬 Gunma	
1,035	240	2,920	7,766	2,040	12,861	145,665	57,005	174,191	埼玉 Saitama	
478	76	444	2,110	540	3,125	46,832	16,987	44,240	新潟 Niigata	
352	65	683	2,099	532	3,204	51,720	20,517	54,026	長野 Nagano	
2,834	631	5,946	17,971	4,756	29,399	360,035	136,696	396,521	計 Total	
847	187	1,582	6,918	2,051	18,068	121,080	51,053	161,553	千葉 Chiba	東京 Tokyo
2,961	809	12,307	18,033	4,523	33,423	337,947	110,491	497,892	東京 Tokyo	
1,504	361	3,900	11,981	3,132	24,242	199,922	78,884	281,723	神奈川 Kanagawa	
131	26	231	875	249	1,403	16,565	5,949	17,162	山梨 Yamanashi	
5,443	1,383	18,019	37,807	9,955	77,136	675,514	246,377	958,331	計 Total	
235	41	266	1,232	328	1,657	28,506	11,258	28,400	富山 Toyama	金沢 Kanazawa
210	64	437	1,587	407	2,399	26,639	9,369	26,577	石川 Ishikawa	
195	40	379	958	246	1,323	20,038	7,712	20,315	福井 Fukui	
640	145	1,082	3,777	981	5,379	75,183	28,339	75,292	計 Total	
509	87	729	2,209	537	2,775	47,804	17,557	50,719	岐阜 Gifu	名古屋 Nagoya
746	147	1,142	4,516	1,120	6,432	94,871	35,360	100,810	静岡 Shizuoka	
2,038	370	3,631	8,894	1,962	12,016	178,368	64,183	209,172	愛知 Aichi	
356	70	599	1,718	456	2,451	37,672	14,881	41,979	三重 Mie	
3,649	674	6,101	17,337	4,075	23,674	358,715	131,981	402,680	計 Total	
210	38	303	1,401	379	2,173	27,192	10,309	31,221	滋賀 Shiga	大阪 Osaka
400	98	700	3,388	873	4,600	51,672	17,160	60,096	京都 Kyoto	
1,197	301	2,880	9,344	2,491	13,920	150,181	49,799	184,892	大阪 Osaka	
829	232	2,639	5,938	1,491	9,137	100,107	37,318	128,494	兵庫 Hyogo	
227	67	407	1,541	444	2,435	26,003	10,113	35,536	奈良 Nara	
139	27	740	1,136	354	1,621	15,566	5,142	16,150	和歌山 Wakayama	
3,002	763	7,669	22,748	6,032	33,887	370,721	129,841	456,389	計 Total	
82	18	116	689	169	1,067	11,600	4,429	12,057	鳥取 Tottori	広島 Hiroshima
143	20	110	857	198	1,205	17,506	6,515	16,304	島根 Shimane	
255	76	430	1,736	443	2,379	43,040	15,862	45,950	岡山 Okayama	
458	112	805	3,500	862	4,656	74,069	28,598	81,592	広島 Hiroshima	
248	60	480	1,646	431	2,174	36,506	14,865	39,184	山口 Yamaguchi	
1,186	286	1,942	8,428	2,103	11,480	182,721	70,269	195,086	計 Total	
70	20	147	720	190	973	11,387	3,754	11,744	徳島 Tokushima	高松 Takamatsu
110	39	195	1,055	257	1,592	21,665	7,582	23,030	香川 Kagawa	
131	26	157	1,066	294	1,489	25,064	8,572	25,594	愛媛 Ehime	
85	31	141	740	177	983	13,385	4,747	15,623	高知 Kochi	
396	116	640	3,581	918	5,037	71,501	24,655	75,991	計 Total	
678	138	1,440	4,747	1,345	10,571	82,843	29,523	92,129	福岡 Fukuoka	福岡 Fukuoka
186	29	226	819	233	1,277	16,098	5,357	14,421	佐賀 Saga	
170	42	308	1,588	485	2,653	24,313	9,579	25,112	長崎 Nagasaki	
1,034	209	1,974	7,154	2,063	14,502	123,254	44,459	131,662	計 Total	
268	48	316	1,733	641	3,225	28,699	9,880	28,113	熊本 Kumamoto	熊本 Kumamoto
133	34	273	894	309	1,704	19,859	7,528	21,063	大分 Oita	
381	57	391	1,007	353	1,843	17,917	6,595	17,766	宮崎 Miyazaki	
236	44	342	1,445	495	2,522	27,312	10,224	28,400	鹿児島 Kagoshima	
1,018	183	1,323	5,079	1,798	9,293	93,787	34,227	95,341	計 Total	
94	26	160	807	288	1,570	17,454	5,894	17,166	沖縄 Okinawa	沖縄 Okinawa
23,042	4,981	50,092	139,777	37,679	237,755	2,558,103	937,852	3,036,438	全国計 Grand total	

(3) 都道府県別の人員、所得金額(その6) (申告納税額のある者)

Number of income earners and amount of income by prefecture (Part 6: Taxpayers who have income tax self-assessment)

所得種類 Income type		分離短期譲渡所得 Short-term separate capital gains			分離長期譲渡所得 Long-term separate capital gains			株式等の譲渡所得 Capital gains of stocks, etc.		
		人員	主たるもの Main	所得金額 Amount of income	人員	主たるもの Main	所得金額 Amount of income	人員	主たるもの Main	所得金額 Amount of income
		Number of taxpayers			Number of taxpayers			Number of taxpayers		
国税局・都道府県 Regional Taxation Bureau / Prefecture		人 Person	人 Person	百万円 Million yen	人 Person	人 Person	百万円 Million yen	人 Person	人 Person	百万円 Million yen
札幌 Sapporo	北海道 Hokkaido	319	79	558	7,596	5,743	55,651	1,602	443	24,075
仙台 Sendai	青森 Aomori	88	18	160	1,598	1,184	11,376	244	60	726
	岩手 Iwate	60	16	150	1,506	1,161	10,580	242	40	738
	宮城 Miyagi	102	39	375	2,729	2,187	26,657	540	104	3,234
	秋田 Akita	42	17	126	1,006	708	5,533	208	38	583
	山形 Yamagata	57	14	94	1,330	1,012	8,888	262	45	557
	福島 Fukushima	74	19	138	1,756	1,330	13,051	420	76	4,365
	計 Total	423	123	1,043	9,925	7,582	76,085	1,916	363	10,203
関東信越 Kanto Shinetsu	茨城 Ibaraki	128	37	376	3,654	2,906	36,532	994	150	7,403
	栃木 Tochigi	100	34	324	2,591	2,100	27,165	682	134	3,323
	群馬 Gunma	98	31	222	3,093	2,612	30,335	737	143	8,353
	埼玉 Saitama	347	108	1,599	12,004	10,156	225,172	3,724	692	37,645
	新潟 Niigata	95	26	244	3,126	2,350	21,764	774	168	7,034
	長野 Nagano	113	39	297	3,226	2,533	25,334	799	190	7,218
		計 Total	881	275	3,062	27,694	22,657	366,303	7,710	1,477
東京 Tokyo	千葉 Chiba	388	125	1,481	10,027	8,070	141,325	3,680	687	26,820
	東京 Tokyo	1,164	340	7,448	27,381	22,018	642,265	15,067	3,217	348,349
	神奈川 Kanagawa	624	218	3,238	16,958	13,690	306,029	6,706	1,273	62,868
	山梨 Yamanashi	48	13	139	1,432	1,144	12,897	298	46	3,790
		計 Total	2,224	696	12,306	55,798	44,922	1,102,515	25,751	5,223
金沢 Kanazawa	富山 Toyama	49	9	77	1,513	1,118	11,373	700	142	4,775
	石川 Ishikawa	50	10	113	1,831	1,432	16,289	638	139	7,297
	福井 Fukui	36	7	45	1,117	827	8,933	450	114	3,532
		計 Total	135	26	234	4,461	3,377	36,595	1,788	395
名古屋 Nagoya	岐阜 Gifu	96	31	215	3,662	2,887	32,875	1,244	386	21,181
	静岡 Shizuoka	212	74	825	7,152	5,951	83,617	1,961	410	30,295
	愛知 Aichi	393	127	1,664	14,677	12,261	216,160	5,571	1,113	94,665
	三重 Mie	95	29	296	2,846	2,184	24,297	880	147	3,602
	計 Total	796	261	3,000	28,337	23,283	356,948	9,656	2,056	149,743
大阪 Osaka	滋賀 Shiga	92	22	197	1,989	1,582	21,288	583	88	1,775
	京都 Kyoto	167	49	761	4,016	3,274	59,782	1,426	312	25,450
	大阪 Osaka	437	126	1,827	10,927	8,785	167,375	5,098	1,106	64,254
	兵庫 Hyogo	264	88	752	8,332	6,622	107,238	3,326	732	51,580
	奈良 Nara	63	17	194	2,062	1,675	25,106	887	180	7,653
	和歌山 Wakayama	51	6	92	1,308	1,033	11,851	417	72	4,031
		計 Total	1,074	308	3,824	28,634	22,971	392,639	11,737	2,490
広島 Hiroshima	鳥取 Tottori	14	2	16	601	425	3,720	162	32	715
	島根 Shimane	33	6	45	826	570	4,929	288	88	2,382
	岡山 Okayama	108	37	424	2,959	2,314	26,558	859	154	4,217
	広島 Hiroshima	160	54	727	3,942	3,047	38,443	1,466	301	12,617
	山口 Yamaguchi	61	16	199	1,908	1,447	12,975	515	93	7,899
		計 Total	376	115	1,412	10,236	7,803	86,625	3,290	668
高松 Takamatsu	徳島 Tokushima	35	13	116	1,029	806	9,590	401	144	3,768
	香川 Kagawa	56	15	110	1,537	1,211	12,368	495	108	47,724
	愛媛 Ehime	50	18	153	2,037	1,661	18,412	494	108	2,449
	高知 Kochi	36	8	71	892	673	6,168	220	42	592
		計 Total	177	54	450	5,495	4,351	46,538	1,610	402
福岡 Fukuoka	福岡 Fukuoka	259	66	804	7,394	5,820	77,090	1,819	383	26,643
	佐賀 Saga	22	4	60	991	747	8,246	193	37	1,593
	長崎 Nagasaki	72	25	207	1,443	1,090	10,036	327	56	1,446
	計 Total	353	95	1,071	9,828	7,657	95,371	2,339	476	29,682
熊本 Kumamoto	熊本 Kumamoto	123	43	320	2,676	2,110	20,674	452	96	4,776
	大分 Oita	73	26	235	1,495	1,161	11,644	305	64	1,450
	宮崎 Miyazaki	91	29	299	1,904	1,512	12,924	286	61	2,021
	鹿児島 Kagoshima	105	24	294	2,760	2,123	18,061	384	95	2,179
		計 Total	392	122	1,147	8,835	6,906	63,304	1,427	316
沖縄 Okinawa	沖縄 Okinawa	154	61	617	2,797	2,378	32,018	288	70	2,686
	全国計 Grand total	7,304	2,215	28,722	199,636	159,630	2,710,593	69,114	14,379	992,325

(注) この表は、「(1)所得種類別内訳」を都道府県別に示したものである。

Note: This table shows "1) Breakdown by income type" by prefecture.

山林所得 Timber income			退職所得 Retirement income			(別掲) 損失額のある者 (Separate tabulation) Taxpayers with losses		所得種類 Income type		
人 員 Number of taxpayers	主たるもの Main	所得金額 Amount of income	人 員 Number of taxpayers	主たるもの Main	所得金額 Amount of income	人 員 Number of taxpayers	損失額 Amount of losses	国税局・都道府県 Regional Taxation Bureau /Prefecture		
								人 Person	人 Person	人 Person
605	248	1,064	238	85	1,691	4,994	8,567	北海道 Hokkaido	札幌 Sapporo	
40	10	41	59	27	346	2,191	1,955	青森 Aomori	仙台 Sendai	
83	27	96	71	21	322	3,880	2,901	岩手 Iwate		
30	9	47	122	37	727	4,442	7,756	宮城 Miyagi		
52	12	67	46	13	197	2,168	1,490	秋田 Akita		
20	6	18	42	20	272	2,733	2,228	山形 Yamagata		
37	15	45	79	22	624	4,717	5,122	福島 Fukushima		
262	79	315	419	140	2,488	20,131	21,453	計 Total		
31	13	54	121	50	771	6,696	8,533	茨城 Ibaraki	関東信越 Kanto Shinetsu	
77	28	144	77	32	474	4,296	5,287	栃木 Tochigi		
19	1	15	94	46	966	4,375	5,344	群馬 Gunma		
20	5	43	318	97	1,944	14,762	25,380	埼玉 Saitama		
14	2	10	90	43	728	4,616	4,984	新潟 Niigata		
6	1	4	69	27	586	8,523	5,887	長野 Nagano		
167	50	270	769	295	5,468	43,268	55,415	計 Total		
18	5	21	345	95	3,039	9,891	17,841	千葉 Chiba	東京 Tokyo	
65	12	88	1,197	332	14,472	26,175	91,680	東京 Tokyo		
28	6	68	583	172	3,226	14,884	31,963	神奈川 Kanagawa		
6	2	7	28	13	139	2,355	2,335	山梨 Yamanashi		
117	25	184	2,153	612	20,876	53,305	143,818	計 Total		
6	2	5	57	28	314	2,972	3,028	富山 Toyama	金沢 Kanazawa	
19	2	12	61	24	375	3,130	3,838	石川 Ishikawa		
12	2	17	40	20	206	2,878	2,535	福井 Fukui		
37	6	34	158	72	895	8,980	9,401	計 Total		
58	14	54	89	38	606	6,849	6,837	岐阜 Gifu	名古屋 Nagoya	
124	45	168	200	90	1,942	10,210	12,366	静岡 Shizuoka		
56	11	76	417	162	3,338	17,770	27,560	愛知 Aichi		
32	6	85	101	61	856	4,380	5,736	三重 Mie		
270	76	383	807	351	6,741	39,209	52,499	計 Total		
7	-	5	76	30	509	3,381	3,451	滋賀 Shiga	大阪 Osaka	
24	4	24	133	45	2,109	5,254	9,117	京都 Kyoto		
26	5	37	439	169	3,717	10,639	28,820	大阪 Osaka		
27	4	47	297	93	2,434	8,685	18,418	兵庫 Hyogo		
56	19	127	76	31	602	2,535	4,614	奈良 Nara		
28	9	38	55	27	423	2,084	3,297	和歌山 Wakayama		
168	41	278	1,076	395	9,794	32,578	67,718	計 Total		
10	4	9	24	10	92	1,844	1,165	鳥取 Tottori		広島 Hiroshima
15	4	14	39	16	246	2,566	1,293	島根 Shimane		
21	3	14	97	42	562	5,552	5,485	岡山 Okayama		
28	7	33	132	54	920	6,966	7,448	広島 Hiroshima		
22	8	17	53	27	425	3,496	3,000	山口 Yamaguchi		
96	26	87	345	149	2,244	20,424	18,391	計 Total		
25	9	50	30	14	158	1,438	1,978	徳島 Tokushima	高松 Takamatsu	
3	-	2	70	31	1,214	2,146	1,891	香川 Kagawa		
55	14	63	75	38	414	2,480	2,607	愛媛 Ehime		
29	11	54	47	23	563	1,204	2,808	高知 Kochi		
112	34	170	222	106	2,350	7,268	9,284	計 Total		
52	15	127	252	90	1,916	8,399	12,176	福岡 Fukuoka	福岡 Fukuoka	
2	-	0	35	19	177	1,836	1,448	佐賀 Saga		
6	-	13	55	17	284	2,353	2,271	長崎 Nagasaki		
60	15	140	342	126	2,377	12,588	15,894	計 Total		
100	33	146	118	37	462	3,333	3,402	熊本 Kumamoto	熊本 Kumamoto	
107	37	126	54	30	352	2,386	1,915	大分 Oita		
130	40	165	57	31	363	2,008	2,554	宮崎 Miyazaki		
14	5	15	97	43	671	2,658	2,324	鹿児島 Kagoshima		
351	115	452	326	141	1,849	10,385	10,195	計 Total		
-	-	-	115	46	542	2,082	3,350	沖縄 Okinawa	沖縄 Okinawa	
2,245	715	3,376	6,970	2,518	57,315	255,212	415,986	全国計 Grand total		

(3) 都道府県別の人員、所得金額(その7) (還付申告をした者)

Number of income earners and amount of income by prefecture (Part 7 : Filing returns for refund)

所得種類 Income type		合 計 Total				事 業 所 得 Operating income		
		人 員 Number of taxpayers	主たるもの Main	所得金額 Amount of income	還付税額 Refund	人 員 Number of taxpayers	主たるもの Main	所得金額 Amount of income
国税局・都道府県 Regional Taxation Bureau / Prefecture		人 Person	人 Person	百万円 Million yen	百万円 Million yen	人 Person	人 Person	百万円 Million yen
札幌 Sapporo	北海道 Hokkaido	622,520	499,403	1,149,439	28,207	42,324	33,805	61,748
仙台 Sendai	青森 Aomori	160,659	130,353	254,587	5,933	15,844	10,207	16,092
	岩手 Iwate	195,748	154,319	302,557	7,349	21,437	10,889	17,391
	宮城 Miyagi	357,734	288,926	735,326	22,532	29,555	15,336	31,616
	秋田 Akita	154,134	119,243	237,463	5,190	17,918	8,629	14,333
	山形 Yamagata	165,104	123,945	256,914	5,660	18,542	10,037	17,142
	福島 Fukushima	238,923	187,214	417,446	10,971	23,032	11,940	22,279
	計 Total		1,272,302	1,004,000	2,204,293	57,635	126,328	67,038
関東信越 Kanto Shinetsu	茨城 Ibaraki	380,064	306,027	793,625	19,680	25,816	15,475	31,493
	栃木 Tochigi	240,243	190,177	479,260	12,556	19,961	12,116	24,792
	群馬 Gunma	228,538	182,984	440,035	11,943	16,748	11,914	23,307
	埼玉 Saitama	896,204	726,965	2,057,935	53,621	53,683	40,653	93,577
	新潟 Niigata	314,554	239,543	543,064	12,511	26,019	14,944	30,339
	長野 Nagano	293,494	223,701	521,256	13,093	23,221	14,370	27,325
	計 Total		2,353,097	1,869,397	4,835,175	123,405	165,448	109,472
東京 Tokyo	千葉 Chiba	813,116	654,021	2,103,558	51,415	48,071	34,920	79,541
	東京 Tokyo	1,933,267	1,513,095	5,796,443	208,384	168,223	140,151	389,541
	神奈川 Kanagawa	1,266,851	1,011,143	3,390,953	88,258	69,012	54,213	133,598
	山梨 Yamanashi	99,420	80,038	186,334	5,070	8,482	5,856	11,806
	計 Total		4,112,654	3,258,297	11,477,288	353,127	293,788	235,140
金沢 Kanazawa	富山 Toyama	158,917	116,195	275,358	6,885	13,251	6,596	15,006
	石川 Ishikawa	146,992	112,895	273,116	7,299	11,704	7,486	15,765
	福井 Fukui	102,407	76,099	186,005	4,709	9,290	5,339	11,111
	計 Total		408,316	305,189	734,479	18,893	34,245	19,421
名古屋 Nagoya	岐阜 Gifu	278,802	215,153	522,995	13,118	19,140	12,618	26,572
	静岡 Shizuoka	483,097	370,904	944,818	24,065	33,424	23,979	51,111
	愛知 Aichi	942,408	730,545	2,100,084	55,021	53,427	39,740	98,620
	三重 Mie	245,609	194,059	782,920	11,973	14,392	9,886	21,518
	計 Total		1,949,916	1,510,661	4,350,817	104,177	120,383	86,223
大阪 Osaka	滋賀 Shiga	187,121	145,990	394,298	9,767	12,043	7,258	16,605
	京都 Kyoto	321,327	250,339	688,133	20,812	21,405	16,141	35,759
	大阪 Osaka	1,011,455	813,849	2,365,696	72,796	67,437	52,747	131,241
	兵庫 Hyogo	746,825	593,581	1,737,000	46,690	42,123	30,211	71,642
	奈良 Nara	185,633	146,095	429,952	11,355	10,176	7,458	17,217
	和歌山 Wakayama	115,151	91,431	214,129	5,737	9,518	6,584	13,045
	計 Total		2,567,512	2,041,285	5,829,208	167,157	162,702	120,399
広島 Hiroshima	鳥取 Tottori	81,017	62,432	128,566	3,147	7,164	4,286	7,309
	島根 Shimane	101,500	76,881	156,338	3,476	9,809	5,087	8,441
	岡山 Okayama	246,952	192,004	457,091	11,633	17,482	10,712	22,453
	広島 Hiroshima	371,007	288,284	715,417	17,637	24,983	16,355	35,694
	山口 Yamaguchi	195,373	152,213	338,721	8,083	13,576	8,307	16,025
計 Total		995,849	771,814	1,796,132	43,977	73,014	44,747	89,922
高松 Takamatsu	徳島 Tokushima	84,551	66,828	168,383	4,331	6,161	4,243	8,733
	香川 Kagawa	127,532	95,535	228,312	5,943	9,235	5,914	12,638
	愛媛 Ehime	146,180	114,263	264,177	6,799	12,350	8,511	15,890
	高知 Kochi	76,110	59,603	125,681	3,385	7,204	5,134	8,951
	計 Total		434,373	336,229	786,553	20,458	34,950	23,802
福岡 Fukuoka	福岡 Fukuoka	572,227	457,541	1,160,013	34,169	46,029	33,667	71,250
	佐賀 Saga	114,967	89,150	186,320	4,692	11,979	6,990	12,410
	長崎 Nagasaki	154,057	124,231	262,285	6,654	13,693	9,757	17,021
	計 Total		841,251	670,922	1,608,618	45,515	71,701	50,414
熊本 Kumamoto	熊本 Kumamoto	193,802	151,018	333,327	9,260	20,315	13,728	24,240
	大分 Oita	118,895	94,086	215,080	5,721	10,722	6,998	13,072
	宮崎 Miyazaki	108,725	87,479	179,721	4,871	10,749	7,623	12,833
	鹿児島 Kagoshima	153,988	121,986	269,529	7,699	14,081	9,233	17,831
	計 Total		575,410	454,569	997,657	27,550	55,867	37,582
沖縄 Okinawa	沖縄 Okinawa	85,360	70,017	150,502	5,214	7,070	5,705	11,418
全国計 Grand total		16,218,560	12,791,783	35,920,162	995,314	1,187,820	833,748	1,867,343

(注) この表は、「(1)所得種類別内訳」を都道府県別に示したものである。

Note : This table shows " (1) Breakdown by income type" by prefecture.

営業等所得 Business income			農業所得 Farm income			利子所得 Interest income			所得種類 Income type	
人員 Number of taxpayers	主たるもの Main	所得金額 Amount of income	人員 Number of taxpayers	主たるもの Main	所得金額 Amount of income	人員 Number of taxpayers	主たるもの Main	所得金額 Amount of income		
人 Person	人 Person	百万円 Million yen	人 Person	人 Person	百万円 Million yen	人 Person	人 Person	百万円 Million yen	国税局・都道府県 Regional Taxation Bureau /Prefecture	
33,285	26,463	49,178	9,039	7,342	12,571	169	11	32	北海道 Hokkaido	札幌 Sapporo
8,525	6,770	12,185	7,319	3,437	3,906	21	2	4	青森 Aomori	仙台 Sendai
9,845	7,057	13,191	11,592	3,832	4,200	48	1	5	岩手 Iwate	
15,826	11,849	26,097	13,729	3,487	5,519	61	2	10	宮城 Miyagi	
6,623	4,909	9,305	11,295	3,720	5,028	33	2	2	秋田 Akita	
7,767	5,900	11,260	10,775	4,137	5,882	45	7	8	山形 Yamagata	
10,996	8,475	17,052	12,036	3,465	5,227	47	2	10	福島 Fukushima	
59,582	44,960	89,091	66,746	22,078	29,763	255	16	39	計 Total	
16,688	13,043	28,612	9,128	2,432	2,881	63	8	16	茨城 Ibaraki	関東信越 Kanto Shinetsu
12,333	9,587	21,086	7,628	2,529	3,706	58	3	13	栃木 Tochigi	
13,211	10,457	21,628	3,537	1,457	1,679	73	4	13	群馬 Gunma	
50,210	39,276	92,177	3,473	1,377	1,401	294	19	81	埼玉 Saitama	
15,071	11,618	24,511	10,948	3,326	5,828	102	4	12	新潟 Niigata	
15,192	11,555	24,021	8,029	2,815	3,304	103	3	13	長野 Nagano	
122,705	95,536	212,035	42,743	13,936	18,799	693	41	149	計 Total	
41,939	33,040	77,033	6,132	1,880	2,508	302	24	81	千葉 Chiba	東京 Tokyo
167,728	139,973	389,300	495	178	241	1,567	119	523	東京 Tokyo	
67,970	53,818	133,110	1,042	395	488	643	43	141	神奈川 Kanagawa	
6,447	5,112	10,879	2,035	744	926	31	4	8	山梨 Yamanashi	
284,084	231,943	610,322	9,704	3,197	4,163	2,543	190	753	計 Total	
7,528	5,804	13,112	5,723	792	1,893	44	4	6	富山 Toyama	金沢 Kanazawa
8,949	6,942	14,882	2,755	544	883	46	3	11	石川 Ishikawa	
6,110	4,746	10,083	3,180	593	1,028	51	2	8	福井 Fukui	
22,587	17,492	38,077	11,658	1,929	3,805	141	9	24	計 Total	
15,209	11,655	25,263	3,931	963	1,308	85	5	25	岐阜 Gifu	名古屋 Nagoya
27,034	20,906	47,562	6,390	3,073	3,549	179	20	55	静岡 Shizuoka	
48,373	37,921	96,296	5,054	1,819	2,324	373	29	78	愛知 Aichi	
11,985	9,196	20,745	2,407	690	773	89	7	124	三重 Mie	
102,601	79,678	189,866	17,782	6,545	7,955	726	61	282	計 Total	
8,944	6,784	15,746	3,099	474	859	57	2	10	滋賀 Shiga	大阪 Osaka
20,159	15,739	35,281	1,246	402	477	126	11	38	京都 Kyoto	
66,800	52,522	130,919	637	225	322	288	31	108	大阪 Osaka	
38,124	29,318	70,392	3,999	893	1,250	262	21	59	兵庫 Hyogo	
9,451	7,178	16,904	725	280	313	74	6	23	奈良 Nara	
7,148	5,415	11,579	2,370	1,169	1,466	25	-	2	和歌山 Wakayama	
150,626	116,956	280,822	12,076	3,443	4,688	832	71	239	計 Total	
4,074	3,123	6,270	3,090	1,163	1,039	23	-	2	鳥取 Tottori	広島 Hiroshima
5,366	3,832	7,331	4,443	1,255	1,110	24	-	10	島根 Shimane	
12,554	9,397	21,127	4,928	1,315	1,326	85	4	13	岡山 Okayama	
20,312	15,142	34,551	4,671	1,213	1,143	116	10	20	広島 Hiroshima	
10,051	7,320	15,022	3,525	987	1,003	55	4	4	山口 Yamaguchi	
52,357	38,814	84,301	20,657	5,933	5,621	303	18	48	計 Total	
4,824	3,742	8,117	1,337	501	616	11	-	3	徳島 Tokushima	高松 Takamatsu
6,637	5,106	11,690	2,598	808	948	77	3	3	香川 Kagawa	
8,564	6,771	13,986	3,786	1,740	1,904	32	3	9	愛媛 Ehime	
5,017	3,914	7,831	2,187	1,220	1,120	12	-	1	高知 Kochi	
25,042	19,533	41,625	9,908	4,269	4,587	132	6	17	計 Total	
38,410	31,174	68,128	7,619	2,493	3,122	158	10	33	福岡 Fukuoka	福岡 Fukuoka
6,460	5,099	9,818	5,519	1,891	2,592	20	-	14	佐賀 Saga	
10,195	8,011	15,377	3,498	1,746	1,644	47	7	9	長崎 Nagasaki	
55,065	44,284	93,323	16,636	6,130	7,358	225	17	56	計 Total	
12,805	9,958	19,785	7,510	3,770	4,456	54	4	31	熊本 Kumamoto	熊本 Kumamoto
7,305	5,804	11,934	3,417	1,194	1,138	29	2	3	大分 Oita	
7,419	5,973	11,289	3,330	1,650	1,543	18	1	3	宮崎 Miyazaki	
10,179	7,850	16,175	3,902	1,383	1,656	37	3	12	鹿児島 Kagoshima	
37,708	29,585	59,183	18,159	7,997	8,794	138	10	50	計 Total	
6,557	5,523	11,250	513	182	169	26	3	6	沖縄 Okinawa	沖縄 Okinawa
952,199	750,767	1,759,071	235,621	82,981	108,272	6,183	453	1,695	全国計 Grand total	

(3) 都道府県別の人員、所得金額（その8）（還付申告をした者）

Number of income earners and amount of income by prefecture (Part 8 : Filing returns for refund)

国税局・都道府県 Regional Taxation Bureau / Prefecture		所得種類 Income type		配当所得 Dividend income			不動産所得 Real estate income			給与所得 Employment income		
		人員 Number of taxpayers	主たるもの Main	所得金額 Amount of income	人員 Number of taxpayers	主たるもの Main	所得金額 Amount of income	人員 Number of taxpayers	主たるもの Main	所得金額 Amount of income		
											人 Person	人 Person
札幌 Sapporo	北海道 Hokkaido	34,121	5,962	8,482	19,719	5,572	11,077	284,486	258,925	777,263		
仙台 Sendai	青森 Aomori	5,741	942	1,166	5,290	967	2,391	79,498	74,084	177,018		
	岩手 Iwate	5,125	887	1,387	7,610	1,340	3,474	92,731	86,242	212,738		
	宮城 Miyagi	9,095	1,660	3,835	13,968	2,606	10,216	187,374	174,928	545,025		
	秋田 Akita	3,780	616	1,161	8,061	1,014	2,174	71,528	66,243	164,809		
	山形 Yamagata	7,544	1,109	1,623	8,130	1,119	2,656	72,838	66,394	177,218		
	福島 Fukushima	7,179	1,279	2,503	10,516	1,774	6,004	111,008	102,381	292,915		
	計 Total	38,464	6,493	11,675	53,575	8,820	26,916	614,977	570,272	1,569,724		
関東信越 Kanto Shinetsu	茨城 Ibaraki	11,461	2,195	4,405	14,442	2,290	7,986	177,766	162,995	550,641		
	栃木 Tochigi	7,873	1,464	3,295	10,413	1,663	4,965	114,004	104,943	341,965		
	群馬 Gunma	9,398	1,853	3,613	8,077	1,534	4,656	107,023	97,647	304,983		
	埼玉 Saitama	39,947	7,495	15,726	25,583	5,196	17,378	433,129	398,932	1,465,089		
	新潟 Niigata	16,186	2,926	4,552	17,582	2,210	6,287	141,406	129,310	379,457		
	長野 Nagano	16,565	2,854	4,652	12,718	2,321	6,169	125,950	113,729	349,651		
	計 Total	101,430	18,787	36,243	88,815	15,214	47,441	1,099,278	1,007,556	3,391,786		
東京 Tokyo	千葉 Chiba	39,158	7,847	16,436	24,186	4,309	14,567	386,485	355,178	1,426,204		
	東京 Tokyo	120,412	28,791	79,234	81,838	18,966	65,015	952,008	887,276	4,401,630		
	神奈川 Kanagawa	73,670	15,460	33,363	41,983	8,861	28,852	589,825	540,518	2,436,397		
	山梨 Yamanashi	3,205	713	1,440	3,295	650	2,036	46,848	43,041	128,845		
	計 Total	236,445	52,811	130,473	151,302	32,786	110,469	1,975,166	1,826,013	8,393,077		
金沢 Kanazawa	富山 Toyama	12,785	1,980	3,594	5,362	708	2,252	62,625	55,953	180,574		
	石川 Ishikawa	8,470	1,428	2,625	4,833	860	2,893	63,822	57,902	185,643		
	福井 Fukui	6,153	1,050	1,991	4,610	712	2,278	43,114	38,818	127,517		
	計 Total	27,408	4,458	8,210	14,805	2,280	7,422	169,561	152,673	493,734		
名古屋 Nagoya	岐阜 Gifu	19,171	4,029	5,787	9,569	1,958	5,700	125,784	113,698	362,950		
	静岡 Shizuoka	32,713	6,542	10,709	19,763	4,464	12,401	210,355	189,032	639,641		
	愛知 Aichi	75,290	18,489	30,611	32,179	7,639	23,743	418,322	378,070	1,468,698		
	三重 Mie	14,188	3,161	4,748	6,856	1,340	4,170	106,224	94,827	331,764		
	計 Total	141,362	32,221	51,855	68,367	15,401	46,015	860,685	775,627	2,803,053		
大阪 Osaka	滋賀 Shiga	10,210	1,821	3,144	4,889	809	2,928	83,371	74,724	272,532		
	京都 Kyoto	21,374	4,933	8,410	10,009	2,358	7,842	138,678	125,225	469,379		
	大阪 Osaka	60,584	14,621	27,283	27,542	6,352	21,830	464,660	427,705	1,654,892		
	兵庫 Hyogo	47,620	11,485	24,866	20,429	4,264	14,146	324,393	295,302	1,191,584		
	奈良 Nara	13,225	3,204	5,491	4,836	1,129	4,078	77,261	69,296	282,098		
	和歌山 Wakayama	5,942	1,319	2,137	3,345	804	2,362	45,465	40,746	133,791		
	計 Total	158,955	37,383	71,332	71,050	15,716	53,187	1,133,828	1,032,998	4,004,277		
広島 Hiroshima	鳥取 Tottori	4,432	704	881	2,644	470	1,271	33,139	30,045	83,369		
	島根 Shimane	4,643	742	1,294	3,591	633	1,524	41,121	36,711	100,329		
	岡山 Okayama	13,061	2,594	4,885	7,838	1,464	4,617	102,304	91,954	302,878		
	広島 Hiroshima	19,710	4,061	6,716	14,328	2,625	7,812	152,500	136,602	469,341		
	山口 Yamaguchi	9,816	2,011	3,107	6,598	1,163	3,156	72,256	63,139	198,848		
	計 Total	51,662	10,112	16,882	34,999	6,355	18,381	401,320	358,451	1,154,766		
高松 Takamatsu	徳島 Tokushima	5,889	1,248	3,452	2,352	481	1,644	35,151	32,283	110,165		
	香川 Kagawa	11,756	2,205	3,013	3,939	794	2,283	48,846	43,952	147,047		
	愛媛 Ehime	9,664	1,952	2,867	4,353	974	2,851	56,337	50,551	164,710		
	高知 Kochi	3,809	828	1,214	2,744	613	1,575	27,735	24,496	72,900		
	計 Total	31,118	6,233	10,546	13,388	2,862	8,354	168,069	151,282	494,822		
福岡 Fukuoka	福岡 Fukuoka	26,331	5,348	10,524	18,064	3,598	11,482	243,593	221,072	764,969		
	佐賀 Saga	4,289	816	1,330	4,168	677	1,862	50,725	46,206	124,252		
	長崎 Nagasaki	5,059	1,125	1,817	5,315	1,118	2,912	62,664	56,704	161,516		
	計 Total	35,679	7,289	13,671	27,547	5,393	16,255	356,982	323,982	1,050,737		
熊本 Kumamoto	熊本 Kumamoto	8,656	1,487	2,488	7,531	1,305	3,765	80,751	73,244	215,558		
	大分 Oita	3,728	716	1,443	4,205	745	2,301	47,638	42,591	133,072		
	宮崎 Miyazaki	3,340	653	1,362	3,194	564	1,715	46,229	41,688	112,202		
	鹿児島 Kagoshima	4,479	852	2,113	5,275	864	3,025	64,181	57,211	169,761		
	計 Total	20,203	3,708	7,407	20,205	3,478	10,806	238,799	214,734	630,592		
沖縄 Okinawa	沖縄 Okinawa	2,266	417	1,212	4,277	1,117	3,547	40,116	37,038	99,096		
全国計 Grand total		879,113	185,874	367,986	568,049	114,994	359,870	7,343,267	6,709,551	24,862,925		

(注) この表は、「(1) 所得種類別内訳」を都道府県別に示したものである。

Note : This table shows "(1) Breakdown by income type" by prefecture.

総合譲渡所得 Comprehensive capital gains			一時所得 Occasional income			雑所得 Miscellaneous income			所得種類 Income type 国税局・都道府県 Regional Taxation Bureau /Prefecture	
人員 Number of taxpayers	主たるもの Main	所得金額 Amount of income	人員 Number of taxpayers	主たるもの Main	所得金額 Amount of income	人員 Number of taxpayers	主たるもの Main	所得金額 Amount of income		
人 Person	人 Person	百万円 Million yen	人 Person	人 Person	百万円 Million yen	人 Person	人 Person	百万円 Million yen		
747	211	1,184	2,090	409	1,219	234,007	192,476	267,339	北海道 Hokkaido	札幌 Sapporo
66	20	86	544	108	336	52,218	43,187	51,993	青森 Aomori	仙台 Sendai
144	23	57	708	156	487	66,613	54,128	59,979	岩手 Iwate	
133	16	104	1,044	259	1,093	113,774	93,155	129,577	宮城 Miyagi	
64	15	53	556	107	311	51,009	42,020	50,614	秋田 Akita	
74	8	27	785	142	471	55,933	44,551	53,658	山形 Yamagata	
112	21	64	1,933	848	1,053	83,011	68,061	85,129	福島 Fukushima	
593	103	391	5,570	1,620	3,750	422,558	345,102	430,950	計 Total	
187	32	253	1,208	227	902	145,410	121,601	186,524	茨城 Ibaraki	関東信越 Kanto Shinetsu
122	22	105	852	140	559	84,786	69,087	96,567	栃木 Tochigi	
102	15	336	688	132	427	83,962	68,995	95,525	群馬 Gunma	
435	67	945	3,332	688	2,575	329,466	271,172	432,640	埼玉 Saitama	
182	27	321	1,126	226	840	109,499	88,940	113,392	新潟 Niigata	
172	32	102	1,225	256	850	111,122	89,323	120,076	長野 Nagano	
1,200	195	2,060	8,431	1,669	6,153	864,245	709,118	1,044,723	計 Total	
493	84	2,067	3,096	598	2,506	300,997	248,400	427,840	千葉 Chiba	東京 Tokyo
1,468	284	4,477	7,716	1,531	6,923	571,644	429,920	734,414	東京 Tokyo	
830	135	2,251	5,306	970	4,324	468,362	387,059	705,398	神奈川 Kanagawa	
38	7	36	350	55	180	36,280	29,436	39,177	山梨 Yamanaashi	
2,829	510	8,830	16,468	3,154	13,933	1,377,283	1,094,815	1,906,829	計 Total	
103	16	97	609	102	396	62,477	50,353	69,033	富山 Toyama	金沢 Kanazawa
74	12	56	546	97	370	55,946	44,606	60,844	石川 Ishikawa	
67	12	124	431	86	263	37,467	29,640	39,487	福井 Fukui	
244	40	277	1,586	285	1,029	155,890	124,599	169,364	計 Total	
203	44	260	1,001	210	634	100,985	81,750	112,902	岐阜 Gifu	名古屋 Nagoya
285	51	276	2,162	459	1,584	179,069	144,842	212,834	静岡 Shizuoka	
784	139	2,354	4,471	877	3,284	345,638	282,672	441,003	愛知 Aichi	
145	26	644	1,041	190	757	99,758	83,614	409,782	三重 Mie	
1,417	260	3,535	8,675	1,736	6,259	725,450	592,878	1,176,521	計 Total	
79	8	49	713	126	463	73,624	60,579	93,324	滋賀 Shiga	大阪 Osaka
197	51	428	1,502	269	1,022	124,106	100,081	152,494	京都 Kyoto	
556	96	2,345	4,006	816	3,033	373,089	307,944	485,644	大阪 Osaka	
400	71	1,566	2,994	537	2,155	298,575	248,883	401,883	兵庫 Hyogo	
110	30	257	799	160	608	76,183	63,856	112,028	奈良 Nara	
44	9	339	493	104	414	48,765	41,164	57,016	和歌山 Wakayama	
1,386	265	4,985	10,507	2,012	7,697	994,342	822,507	1,302,389	計 Total	
40	5	34	315	54	191	32,474	26,533	33,081	鳥取 Tottori	広島 Hiroshima
67	6	46	445	77	267	40,918	33,171	41,422	島根 Shimane	
107	19	56	1,018	186	593	102,326	84,156	114,118	岡山 Okayama	
185	33	347	1,481	273	969	154,063	127,195	184,800	広島 Hiroshima	
101	16	106	784	144	510	90,358	76,787	112,223	山口 Yamaguchi	
500	79	589	4,043	734	2,530	420,139	347,842	485,644	計 Total	
24	4	20	299	55	265	33,354	27,974	40,080	徳島 Tokushima	高松 Takamatsu
47	8	21	440	77	285	51,529	41,993	59,169	香川 Kagawa	
42	8	41	436	84	272	61,260	51,484	72,665	愛媛 Ehime	
33	4	24	238	40	135	33,270	27,921	37,144	高知 Kochi	
146	24	106	1,413	256	957	179,413	149,372	209,059	計 Total	
259	44	202	1,877	327	1,183	230,422	191,705	283,294	福岡 Fukuoka	福岡 Fukuoka
59	12	41	398	54	224	42,397	33,985	42,749	佐賀 Saga	
51	7	35	630	91	348	65,425	54,867	74,354	長崎 Nagasaki	
369	63	278	2,905	472	1,755	338,244	280,557	400,397	計 Total	
128	22	112	771	146	451	73,672	60,211	80,638	熊本 Kumamoto	熊本 Kumamoto
60	7	34	393	61	204	50,957	42,409	61,147	大分 Oita	
196	44	116	337	69	193	43,577	36,281	46,938	宮崎 Miyazaki	
120	16	81	548	87	297	63,818	52,964	71,253	鹿児島 Kagoshima	
504	89	342	2,049	363	1,144	232,024	191,865	259,975	計 Total	
26	4	28	274	58	318	29,962	24,796	29,610	沖縄 Okinawa	沖縄 Okinawa
9,961	1,843	22,606	64,011	12,768	46,743	5,973,557	4,875,927	7,682,800	全国計 Grand total	

(3) 都道府県別の人員、所得金額(その9) (還付申告をした者)

Number of income earners and amount of income by prefecture (Part 9: Filing returns for refund)

所得種類 Income type		分離短期譲渡所得 Short-term separate capital gains			分離長期譲渡所得 Long-term separate capital gains			株式等の譲渡所得 Capital gains of stocks, etc.		
		人員 Number of taxpayers	所得金額 Amount of income		人員 Number of taxpayers	所得金額 Amount of income		人員 Number of taxpayers	所得金額 Amount of income	
			主たるもの Main	百万円 Million yen		主たるもの Main	百万円 Million yen		主たるもの Main	百万円 Million yen
国税局・都道府県 Regional Taxation Bureau / Prefecture		人 Person	人 Person	百万円 Million yen	人 Person	人 Person	百万円 Million yen	人 Person	人 Person	百万円 Million yen
札幌 Sapporo	北海道 Hokkaido	39	7	36	298	75	369	2,445	424	2,338
仙台 Sendai	青森 Aomori	12	2	3	57	21	46	468	88	248
	岩手 Iwate	7	1	6	121	35	186	439	73	209
	宮城 Miyagi	32	7	52	269	105	609	1,338	180	699
	秋田 Akita	7	-	2	90	15	44	383	57	212
	山形 Yamagata	4	1	0	97	17	94	488	87	562
	福島 Fukushima	18	2	28	168	60	237	954	170	522
	計 Total	80	13	91	802	253	1,216	4,070	655	2,452
関東信越 Kanto Shinetsu	茨城 Ibaraki	14	-	5	147	29	196	2,452	373	1,840
	栃木 Tochigi	13	1	10	70	16	120	1,434	246	847
	群馬 Gunma	10	3	36	76	16	63	1,575	234	999
	埼玉 Saitama	40	2	27	260	55	539	7,726	1,146	5,131
	新潟 Niigata	12	1	5	145	27	154	1,394	230	1,336
	長野 Nagano	20	1	8	150	37	184	1,474	244	4,492
		計 Total	109	8	90	848	180	1,258	16,055	2,473
東京 Tokyo	千葉 Chiba	60	3	39	338	67	702	7,839	1,211	6,062
	東京 Tokyo	194	22	247	1,027	205	3,883	22,696	3,473	34,358
	神奈川 Kanagawa	71	10	83	522	89	1,680	13,610	2,020	12,308
	山梨 Yamanashi	5	-	2	50	11	57	572	85	383
	計 Total	330	35	371	1,937	372	6,322	44,717	6,789	53,109
金沢 Kanazawa	富山 Toyama	8	-	1	68	13	44	1,229	193	750
	石川 Ishikawa	9	1	6	61	13	55	1,065	180	918
	福井 Fukui	7	-	4	46	16	44	797	125	513
	計 Total	24	1	10	175	42	142	3,091	498	2,181
名古屋 Nagoya	岐阜 Gifu	15	6	9	135	35	136	2,044	326	1,229
	静岡 Shizuoka	26	4	14	184	41	224	3,736	607	2,738
	愛知 Aichi	52	4	27	350	81	803	9,839	1,655	6,990
	三重 Mie	8	3	31	106	18	98	1,990	310	1,728
	計 Total	101	17	81	775	175	1,262	17,609	2,898	12,684
大阪 Osaka	滋賀 Shiga	13	1	5	80	15	86	1,492	233	878
	京都 Kyoto	19	3	26	130	24	214	2,838	516	2,746
	大阪 Osaka	52	3	55	336	66	1,116	10,439	1,771	9,381
	兵庫 Hyogo	41	4	27	289	49	889	7,642	1,288	6,664
	奈良 Nara	6	-	2	64	19	157	2,165	387	1,737
	和歌山 Wakayama	6	1	19	58	15	72	844	154	789
	計 Total	137	12	134	957	188	2,535	25,420	4,349	22,196
広島 Hiroshima	鳥取 Totтори	5	-	1	34	9	15	416	59	185
	島根 Shimane	4	1	63	44	12	42	379	61	280
	岡山 Okayama	9	-	5	111	25	179	1,874	295	1,511
	広島 Hiroshima	23	3	15	130	19	97	2,572	407	1,686
	山口 Yamaguchi	9	1	2	73	13	54	1,152	167	889
	計 Total	50	5	87	392	78	387	6,393	989	4,551
高松 Takamatsu	徳島 Tokushima	7	4	3	24	6	19	824	154	1,313
	香川 Kagawa	7	1	2	64	19	42	1,109	186	666
	愛媛 Ehime	8	-	2	75	14	67	1,015	216	792
	高知 Kochi	4	1	2	46	10	49	445	78	257
	計 Total	26	6	9	209	49	177	3,393	634	3,029
福岡 Fukuoka	福岡 Fukuoka	42	3	30	248	41	279	3,641	614	2,705
	佐賀 Saga	3	-	5	58	15	154	461	79	300
	長崎 Nagasaki	6	1	2	60	17	37	561	93	269
	計 Total	51	4	38	366	73	469	4,663	786	3,274
熊本 Kumamoto	熊本 Kumamoto	15	1	8	122	27	98	839	128	560
	大分 Oita	8	-	6	62	10	70	504	68	266
	宮崎 Miyazaki	9	-	7	71	7	52	396	80	220
	鹿児島 Kagoshima	10	1	5	87	18	56	547	117	293
	計 Total	42	2	25	342	62	276	2,286	393	1,339
沖縄 Okinawa	沖縄 Okinawa	12	-	8	50	10	142	355	77	250
全国計 Grand total		1,001	110	980	7,151	1,557	14,555	130,497	20,965	122,046

(注) この表は、「(1)所得種類別内訳」を都道府県別に示したものである。

Note: This table shows "1) Breakdown by income type" by prefecture.

山林所得 Timber income			退職所得 Retirement income			(別掲) 損失額のある者 (Separate tabulation) Taxpayers with losses		所得種類 Income type		
人員 Number of taxpayers	主たるもの Main	所得金額 Amount of income	人員 Number of taxpayers	主たるもの Main	所得金額 Amount of income	人員 Number of taxpayers	損失額 Amount of losses	国税局・都道府県 Regional Taxation Bureau / Prefecture		
								人 Person	百万円 Million yen	人 Person
124	36	67	1,951	1,490	6,925	24,840	32,900	北海道	Hokkaido	札幌 Sapporo
13	4	5	887	721	2,641	10,647	9,279	青森	Aomori	仙台 Sendai
46	16	29	719	528	2,055	20,437	35,400	岩手	Iwate	
11	1	4	1,080	671	3,493	22,243	184,457	宮城	Miyagi	
22	2	11	683	523	1,937	12,355	7,271	秋田	Akita	
6	3	3	618	470	1,717	12,481	7,992	山形	Yamagata	
13	4	7	932	672	3,100	21,778	44,110	福島	Fukushima	
111	30	58	4,919	3,585	14,944	99,941	288,510	計	Total	
22	5	22	1,076	797	3,822	30,045	34,284	茨城	Ibaraki	関東信越 Kanto Shinetsu
24	7	11	633	469	2,118	17,872	18,158	栃木	Tochigi	
2	1	1	804	636	3,036	13,539	14,091	群馬	Gunma	
16	1	8	2,293	1,539	8,564	40,834	59,771	埼玉	Saitama	
10	3	5	891	695	2,583	19,812	17,115	新潟	Niigata	
3	-	1	771	531	2,249	33,757	24,397	長野	Nagano	
77	17	47	6,468	4,667	22,372	155,859	167,816	計	Total	
6	4	12	2,085	1,376	8,186	42,868	166,404	千葉	Chiba	東京 Tokyo
22	2	16	4,452	2,355	23,601	114,162	217,759	東京	Tokyo	
15	1	10	3,002	1,764	13,137	54,598	90,653	神奈川	Kanagawa	
3	1	2	261	179	841	7,989	7,441	山梨	Yamanashi	
46	8	40	9,800	5,674	45,766	219,617	482,257	計	Total	
3	1	1	353	276	1,254	11,350	9,408	富山	Toyama	金沢 Kanazawa
5	1	3	411	306	1,413	9,934	9,958	石川	Ishikawa	
1	-	1	373	299	1,228	9,644	7,356	福井	Fukui	
9	2	5	1,137	881	3,895	30,928	26,722	計	Total	
41	14	19	629	460	2,395	19,880	17,790	岐阜	Gifu	名古屋 Nagoya
73	29	42	1,128	834	4,192	28,235	32,182	静岡	Shizuoka	
21	4	21	1,662	1,146	6,762	43,102	67,388	愛知	Aichi	
17	4	14	795	673	3,334	17,437	298,974	三重	Mie	
152	51	96	4,214	3,113	16,683	108,654	416,335	計	Total	
3	1	2	547	413	1,916	15,217	13,543	滋賀	Shiga	大阪 Osaka
17	5	9	926	722	3,682	19,054	27,818	京都	Kyoto	
8	1	6	2,458	1,696	10,069	43,311	88,139	大阪	Osaka	
4	1	2	2,053	1,465	8,554	43,209	66,381	兵庫	Hyogo	
13	4	7	721	546	2,900	10,053	16,644	奈良	Nara	
8	2	4	638	529	2,037	7,865	10,934	和歌山	Wakayama	
53	14	29	7,343	5,371	29,159	138,709	223,460	計	Total	
9	3	4	322	264	1,161	10,618	6,278	鳥取	Tottori	広島 Hiroshima
10	2	6	445	378	1,573	12,546	6,275	島根	Shimane	
16	3	8	721	592	2,783	25,308	17,878	岡山	Okayama	
10	2	10	906	699	3,335	26,836	23,034	広島	Hiroshima	
10	1	4	585	460	2,068	16,083	11,097	山口	Yamaguchi	
55	11	32	2,979	2,393	10,921	91,391	64,561	計	Total	
11	2	5	444	374	1,416	6,333	6,657	徳島	Tokushima	高松 Takamatsu
2	-	0	481	383	1,598	10,161	8,349	香川	Kagawa	
22	6	12	586	460	1,869	9,484	9,029	愛媛	Ehime	
9	2	3	561	476	1,964	5,012	5,704	高知	Kochi	
44	10	21	2,072	1,693	6,847	30,990	29,739	計	Total	
16	2	3	1,547	1,110	6,279	35,021	38,304	福岡	Fukuoka	福岡 Fukuoka
2	1	1	408	315	1,324	9,116	6,870	佐賀	Saga	
5	1	1	541	443	1,736	10,714	8,902	長崎	Nagasaki	
23	4	6	2,496	1,868	9,338	54,851	54,076	計	Total	
39	12	14	909	703	2,706	15,015	11,878	熊本	Kumamoto	熊本 Kumamoto
28	13	31	561	466	2,031	10,091	7,026	大分	Oita	
38	13	15	571	456	1,743	8,594	7,571	宮崎	Miyazaki	
8	-	1	797	620	2,400	12,092	10,067	鹿児島	Kagoshima	
113	38	60	2,838	2,245	8,880	45,792	36,542	計	Total	
-	-	-	926	792	3,166	4,953	7,007	沖縄	Okinawa	沖縄 Okinawa
807	221	461	47,143	33,772	178,896	1,006,525	1,829,925	全国計	Grand total	

(4) 所得種類別(業種別) 人員、所得金額(申告種類合計) (その1の1)

Number of income earners and amount of income by income type (business type) (Total) <1-1>

区分 Type	人員		所得金額 Amount of income	所得階級別人員数 Number of Persons by income rank						
	Number of taxpayers	主たるもの Main		70万円以下 Less than 0.7 million yen		100万円以下 Less than 1 million yen		150万円以下 Less than 1.5 million yen		
				主たるもの Main	主たるもの Main	主たるもの Main	主たるもの Main			
人 Person	人 Person	百万円 Million yen	人 Person	人 Person	人 Person	人 Person	人 Person	人 Person	人 Person	
事業所得 Operating income	4,607,201	3,821,736	8,818,280	1,397,160	1,307,028	421,204	361,763	597,662	487,383	
農水産林業 Agriculture, Forestry and Fishing	農業 Agriculture	737,076	373,568	791,110	168,331	135,288	58,396	33,103	95,864	44,304
	林業 Forestry	3,467	2,974	7,225	732	661	292	254	485	401
	漁業、水産養殖業 Fishery, Aquaculture	63,641	53,797	129,475	20,657	19,394	5,910	5,140	8,315	6,432
	計 Total	804,184	430,339	927,809	189,720	155,343	64,598	38,497	104,664	51,137
鉱業 Mining	業 Mining	207	175	462	51	46	15	15	28	26
	計 Total									
建設業 Construction	総合工事業 General construction	129,618	121,347	253,759	27,492	26,405	11,030	10,317	18,831	17,530
	職別工事業 Construction by type	417,162	400,675	842,294	73,419	70,881	35,424	33,792	63,556	60,827
	設備工事業 Equipment work	119,719	113,914	268,322	19,830	19,067	8,781	8,264	15,693	14,805
	計 Total	666,499	635,936	1,364,376	120,741	116,353	55,235	52,373	98,080	93,162
製造業 Manufacturing	食料品製造卸売業 Foodstuffs wholesaling manufacturer	12,062	10,731	17,427	5,096	4,829	1,045	914	1,494	1,271
	繊維工業 Textile	6,910	6,212	7,898	3,200	3,022	749	653	912	780
	製材、木製品、 建材製造卸売業 Lumber, wood products, building materials wholesaling manufacturer	16,873	15,541	23,354	6,435	6,132	1,777	1,615	2,342	2,105
	鉄鋼、非鉄金属、 金属製品製造卸売業 Iron and steel, non-ferrous metals, metal products wholesaling manufacturer	9,103	8,365	18,194	2,574	2,439	773	693	1,204	1,065
	機械器具製造卸売業 General machinery wholesaling manufacturer	7,258	6,576	15,610	1,844	1,750	567	494	875	776
	印刷業 Printing	7,859	7,061	8,467	3,657	3,436	874	771	1,023	860
	雑貨、一般用具類 製造卸売業 General merchandise, general tool wholesaling manufacturer	5,573	5,119	6,064	2,762	2,654	612	552	740	643
	その他の製造卸売業 Other wholesaling manufacturer	8,059	7,279	14,146	2,674	2,562	777	684	1,043	901
	食品受託加工業 Processing on food commission	2,225	1,673	3,299	657	567	198	158	290	221
	繊維受託加工業 Processing on textile commission	21,486	19,388	20,310	10,473	9,860	3,033	2,703	3,027	2,626
	金属受託加工業 Processing on metal commission	33,276	31,042	65,920	8,382	7,950	3,123	2,861	4,566	4,161
	機械部品受託加工業 Processing on machine parts commission	20,230	18,606	42,210	5,027	4,672	1,823	1,635	2,666	2,368
	印刷関連受託加工業 Printing or other related business commission	3,761	3,396	5,195	1,426	1,353	357	319	537	461
	その他の受託加工業 Processing on others commission	23,741	21,694	38,084	7,833	7,437	2,673	2,429	3,478	3,098
		計 Total	178,416	162,683	286,179	62,040	58,663	18,381	16,481	24,197
卸売業 Wholesale	飲食料品卸売業 Foodstuffs and beverages	12,930	11,584	18,964	5,379	5,147	1,140	984	1,516	1,319
	繊維、身まわり品卸売業 Textiles, clothing, and accessories	6,116	5,368	7,503	2,982	2,803	546	441	724	585
	木材、家具、建材卸売業 Lumber, furniture, building materials	16,553	14,981	27,459	5,424	5,134	1,550	1,385	2,240	1,962
	機械器具類卸売業 Machinery and appliances	9,069	8,031	16,027	2,978	2,790	800	690	1,182	996
	雑貨類、一般用具卸売業 General merchandise and general tools	9,095	8,192	13,093	4,295	4,082	851	741	1,090	916
	その他の卸売業 Others	16,341	14,433	33,448	5,049	4,778	1,513	1,321	2,055	1,721
	計 Total	70,104	62,589	116,495	26,107	24,734	6,400	5,562	8,807	7,499
小売業 Retail	各種商品小売業 General merchandise	1,793	1,544	1,755	910	857	168	140	198	157
	飲食料品小売業 Foodstuffs and beverages	118,334	104,031	137,287	58,130	54,889	10,786	9,177	12,758	10,408
	繊維、衣服、 身まわり品小売業 Textiles, clothing, and accessories	37,963	34,116	31,709	22,239	21,164	3,491	2,986	4,040	3,344
	家具小売業 Furniture	2,550	2,333	3,004	1,273	1,228	208	183	285	249
	雑貨類、日用品類小売業 General merchandise, articles for daily use	81,373	72,928	120,557	40,365	38,329	7,007	6,029	8,274	7,028
	機械器具小売業 General machinery	49,581	45,449	67,952	19,476	18,523	5,064	4,575	6,814	6,100
	その他の小売業 Others	71,799	58,598	77,826	32,967	30,722	6,419	5,179	8,149	6,147
	食料品製造小売業 Groceries manufacturing	30,013	27,991	35,778	14,021	13,546	3,004	2,745	3,781	3,425
	衣服、繊維製身ま わり品製造小売業 Clothing, textiles and accessories manufacturing	2,943	2,654	2,299	1,756	1,668	313	270	313	251
	家具、建具製造小売業 Furniture, building materials manufacturing	20,347	18,985	29,140	7,415	7,111	2,168	2,009	3,008	2,755
	日用品類製造小売業 Articles for daily use manufacturing	4,204	3,856	4,112	2,155	2,065	452	406	499	454
その他の製造小売業 Other manufacturing	5,196	4,696	7,084	2,120	2,029	454	397	661	580	
	計 Total	426,096	377,181	518,503	202,827	192,131	39,534	34,096	48,780	40,898
情報通信業 Information and Communications	情報サービス業 Information service	6,159	5,338	13,192	1,546	1,499	407	367	596	514
	新聞、出版業 Newspaper, publishing	961	857	1,648	333	315	89	82	107	98
	計 Total	7,120	6,195	14,840	1,879	1,814	496	449	703	612
運輸業 Transport	道路運送業 Road, transport	129,296	117,028	194,483	29,646	27,643	14,575	13,081	22,936	20,341
	水運業 Transport by water	1,076	926	3,585	232	223	56	53	121	103
	計 Total	130,372	117,954	198,068	29,878	27,866	14,631	13,134	23,057	20,444

(注) この表は、「(1)所得種類別内訳」について、所得(総所得金額等)階級別、業種別の内訳を示したものである。

Note: This table indicates the breakdown by income rank and industry type with regard to "1) Breakdown by income type".

所得階級別人員数 Number of Persons by income rank										区分 Type		
200万円以下 Less than 2 million yen		250万円以下 Less than 2.5 million yen		300万円以下 Less than 3 million yen		400万円以下 Less than 4 million yen		500万円以下 Less than 5 million yen				
主たるもの Main		主たるもの Main		主たるもの Main		主たるもの Main		主たるもの Main				
人 Person	人 Person	人 Person	人 Person	人 Person	人 Person	人 Person	人 Person	人 Person	人 Person	事業所得 Operating income		
484,129	378,455	382,900	296,983	288,339	224,211	375,072	288,450	214,328	156,368	事業所得 Operating income		
85,486	33,689	69,048	26,424	51,668	20,470	71,206	29,151	47,619	18,333	農業 Agriculture	農水産業 Agriculture, Forestry and Fisheries	
436	358	349	283	273	241	348	299	195	163	林業 Forestry		
6,718	4,826	4,817	3,485	3,629	2,794	4,681	3,801	2,665	2,237	漁業、水産養殖業 Fishery, Aquaculture		
92,640	38,873	74,214	30,192	55,570	23,505	76,235	33,251	50,479	20,733	計 Total		
18	13	17	14	24	22	13	10	14	10	鉱業 Mining		
17,316	16,078	14,406	13,494	11,289	10,589	13,692	12,867	6,894	6,434	総合工事業 General construction	建設業 Construction	
60,611	58,121	51,990	49,955	40,265	38,879	48,548	47,074	22,023	21,209	職別工事業 Construction by type		
15,572	14,699	14,032	13,287	11,865	11,342	16,047	15,426	8,498	8,164	設備工事業 Equipment work		
93,499	88,898	80,428	76,736	63,419	60,810	78,287	75,367	37,415	35,807	計 Total		
1,110	926	723	637	547	471	733	616	431	355	食料品製造卸売業 Foodstuffs wholesaling manufacturer	製造業 Manufacturing	
620	526	413	357	275	231	316	276	173	155	繊維工業 Textile		
1,669	1,505	1,324	1,206	959	877	1,059	963	558	509	製材、木製品、 建材製造卸売業 Lumber, wood products, building materials wholesaling manufacturer		
1,001	891	766	700	627	569	845	784	484	458	鉄鋼、非鉄金属、 金属製品製造卸売業 Iron and steel, non-ferrous metals, metal products wholesaling manufacturer		
758	663	663	584	559	495	790	715	413	379	機械器具製造卸売業 Machinery wholesaling manufacturer		
694	595	446	394	358	302	380	345	201	176	印刷業 Printing		
447	394	258	225	214	186	233	203	117	108	雑貨、一般用具類 製造卸売業 General merchandise, general tool wholesaling manufacturer		
804	700	631	546	464	407	679	621	351	313	その他の製造卸売業 Other wholesaling manufacturer		
253	181	204	139	117	92	183	117	122	81	食品受託加工業 Processing on food commission		
1,764	1,507	1,102	934	609	529	716	621	337	283	繊維受託加工業 Processing on textile commission		
3,803	3,482	3,121	2,918	2,481	2,324	3,294	3,112	1,764	1,688	金属受託加工業 Processing on metal commission		
2,162	1,947	1,756	1,600	1,521	1,433	2,067	1,944	1,224	1,164	機械部品受託加工業 Processing on machine parts commission		
376	322	310	273	217	185	241	216	125	115	印刷関連受託加工業 Printing or other related business commission		
2,540	2,217	1,855	1,656	1,328	1,187	1,624	1,483	927	860	その他の受託加工業 Processing on others commission		
18,001	15,856	13,572	12,169	10,276	9,288	13,160	12,016	7,227	6,644	計 Total		
1,186	994	861	753	639	557	786	671	515	426	飲食料品卸売業 Foodstuffs and beverages		卸売業 Wholesale
455	350	388	324	226	189	326	282	157	137	繊維、身まわり品卸売業 Textiles, clothing, and accessories		
1,824	1,605	1,348	1,218	1,014	905	1,334	1,214	655	577	木材、家具、建材卸売業 Lumber, furniture, building materials		
955	796	702	601	537	469	727	642	403	358	機械器具類卸売業 Machinery and appliances		
730	621	509	438	375	325	488	426	280	243	雑貨類、一般用具類卸売業 General merchandise and general tools		
1,571	1,340	1,253	1,078	933	802	1,312	1,134	775	676	その他の卸売業 Others		
6,721	5,706	5,061	4,412	3,724	3,247	4,973	4,369	2,785	2,417	計 Total		
141	109	91	69	87	68	75	59	49	35	各種商品小売業 General merchandise	小売業 Retail	
8,832	7,136	6,437	5,144	4,746	3,878	6,274	5,168	3,759	3,083	飲食料品小売業 Foodstuffs and beverages		
2,407	1,962	1,652	1,327	1,048	858	1,338	1,102	706	574	繊維、衣服、 身まわり品小売業 Textiles, clothing, and accessories		
185	160	154	135	102	88	153	131	71	61	家具小売業 Furniture		
5,699	4,684	4,162	3,435	2,905	2,439	3,989	3,393	2,675	2,271	雑貨類、日用具類小売業 General merchandise, articles for daily use		
4,801	4,260	3,615	3,252	2,530	2,260	3,276	2,987	1,655	1,501	機械器具小売業 General machinery		
6,041	4,344	4,394	3,091	3,154	2,244	4,013	2,769	2,269	1,520	その他の小売業 Others		
2,600	2,351	1,839	1,662	1,290	1,176	1,538	1,413	814	725	食料品製造小売業 Groceries manufacturing		
184	155	115	95	72	59	89	73	39	33	衣服、繊維製身ま わり品製造小売業 Clothing, textiles and accessories manufacturing		
2,190	2,008	1,579	1,458	1,134	1,039	1,291	1,204	681	629	家具、建具製造小売業 Furniture, building materials manufacturing		
369	316	229	202	138	119	164	144	72	57	日用具類製造小売業 Articles for daily use manufacturing		
524	445	359	309	256	225	357	313	197	175	その他の製造小売業 Other manufacturing		
33,973	27,930	24,626	20,179	17,462	14,453	22,557	18,756	12,987	10,664	計 Total		
555	451	484	396	492	402	773	628	507	440	情報サービス業 Information service	情報通信業 Information and Communications	
82	67	76	62	56	47	81	72	41	37	新聞、出版業 Newspaper, publishing		
637	518	560	458	548	449	854	700	548	477	計 Total		
18,967	16,983	14,564	13,211	10,419	9,570	11,006	10,128	4,171	3,761	道路運送業 Road, transport	運輸業 Transport	
84	71	79	66	78	64	96	69	76	61	水運業 Transport by water		
19,051	17,054	14,643	13,277	10,497	9,634	11,102	10,197	4,247	3,822	計 Total		

(4) 所得種類別（業種別）人員、所得金額（申告種類合計）（その1の2）

Number of income earners and amount of income by income type (business type) (Total) <1-2>

区分 Type	人員 Number of taxpayers		所得金額 Amount of income	所得階級別人員数 Number of Persons by income rank					
	主たるもの Main	百万円 Million yen		70万円以下 Less than 0.7 million yen		100万円以下 Less than 1 million yen		150万円以下 Less than 1.5 million yen	
			人 Person	人 Person	主たるもの Main	人 Person	主たるもの Main	人 Person	主たるもの Main
Finance and Insurance 金融保険業 金融代理業 保険代理業 計	人	人	百万円	人	人	人	人	人	人
	Person	Person	Million yen	Person	Person	Person	Person	Person	Person
Real Estate	2,099	1,737	4,405	703	668	172	145	197	171
Insurance agent	29,505	22,843	46,171	6,506	5,846	2,829	2,302	4,319	3,335
Total	31,604	24,580	50,576	7,209	6,514	3,001	2,447	4,516	3,506
Restaurant Hotel business Hotel 旅館飲食業 旅館 計	323,065	305,075	289,945	182,956	178,510	33,732	31,493	36,428	33,264
	12,542	11,219	11,444	7,646	7,377	864	731	1,114	889
	335,607	316,294	301,389	190,602	185,887	34,596	32,224	37,542	34,153
Medical and Health Medical Hospital, clinic Dentist Other medical and health 計	43,048	38,699	1,020,310	907	798	169	127	338	254
	52,424	49,614	482,506	2,931	2,763	602	525	1,137	1,008
	91,202	84,302	176,352	26,956	25,898	8,519	7,854	12,040	10,894
	186,674	172,615	1,679,169	30,794	29,459	9,290	8,506	13,515	12,156
Lawyer, Tax Accountant, Architect, etc. Lawyer Judicial scrivener, administrative scrivener Other legal affairs specialty service Tax accountant, certified public accountant Other management specialty service Real estate specialty service Civil engineering and construction service Veterinarian 計	27,094	23,098	269,881	5,714	5,669	295	276	424	371
	22,191	18,607	85,577	4,471	4,199	1,064	865	1,661	1,293
	14,425	11,014	68,248	2,079	1,902	584	451	1,028	714
	46,164	34,496	297,769	1,981	1,721	568	452	1,262	872
	13,130	7,982	30,811	1,909	1,750	519	402	888	587
	14,602	12,196	41,710	2,493	2,342	789	675	1,380	1,181
	24,856	21,941	52,005	5,723	5,442	1,696	1,498	2,842	2,439
	5,901	5,360	27,155	816	766	215	189	381	321
	168,363	134,694	873,157	25,186	23,791	5,730	4,808	9,866	7,778
	125,068	108,829	121,544	61,894	58,162	14,422	12,622	16,079	13,465
Service Industry Education, learning support Laundries, barbers, beauty culture, bathhouses Other personal services Waste disposal Automobile repair Other repair Leasing Other services for business offices Amusement Literature, composition, artist Show business Professional athlete, persons involved in game, professional Go player Other services 計	240,196	226,443	255,908	107,308	103,741	32,096	30,371	36,924	34,607
	47,887	43,149	58,425	20,633	19,826	4,994	4,549	6,176	5,464
	2,564	2,327	6,235	601	585	219	203	316	290
	47,309	44,577	80,939	13,437	12,906	4,648	4,330	7,031	6,562
	33,592	30,754	62,879	8,252	7,787	3,010	2,719	4,704	4,180
	3,415	2,899	4,281	1,259	1,201	350	306	461	397
	335,473	284,790	552,981	81,264	77,196	40,049	36,855	48,853	43,179
	8,804	7,658	11,938	4,318	4,145	827	712	1,076	907
	84,222	76,842	170,783	31,983	30,759	7,552	6,923	10,005	8,968
	45,671	41,587	99,414	20,495	19,752	4,308	3,927	4,948	4,366
	17,242	13,622	102,185	2,590	2,491	734	668	1,177	1,022
	31,263	27,294	47,969	10,369	9,934	2,965	2,674	4,207	3,607
	1,022,706	910,771	1,575,481	364,403	348,485	116,174	106,859	141,957	127,014
	566,784	460,276	888,108	141,967	132,411	52,293	45,628	80,577	66,643
	事業所得（再掲） Operating income (Re-grouped)	4,607,201	3,821,736	8,818,280	1,397,160	1,307,028	421,204	361,763	597,662
利子所得 Interest income	17,805	1,908	10,037	2,647	881	738	122	1,139	155
配当所得 Dividend income	1,182,035	194,506	822,332	244,399	144,514	49,480	8,321	91,913	8,749
不動産所得 Real estate income	3,223,805	1,546,975	6,648,896	397,476	330,823	170,798	121,418	283,158	169,460
給与所得 Employment income	10,969,094	9,455,154	40,336,301	1,186,320	1,093,167	546,557	470,000	1,233,788	1,050,464
総合譲渡所得 Comprehensive capital gains	39,192	9,869	77,483	5,918	3,404	1,695	639	2,894	967
一時所得 Occasional income	227,214	63,794	583,063	25,765	17,660	11,603	5,949	20,058	7,993
雑所得 Miscellaneous income	9,395,900	6,511,605	11,009,157	1,920,292	1,719,892	707,527	577,178	1,563,543	1,293,679
(損益通算等による差額) Difference by aggregation of profit and loss, etc.)	-	-	922,725	-	-	-	-	-	-
計 Total	29,662,246	21,605,547	69,228,275	5,179,977	4,617,369	1,909,602	1,545,390	3,794,155	3,018,850
分離短期譲渡所得 Short term separate capital gains	9,025	2,834	30,144	683	523	212	107	402	216
分離長期譲渡所得 Long term separate capital gains	214,011	166,869	2,734,085	6,737	5,568	4,036	3,138	7,027	5,037
株式等の譲渡所得等 Capital gains of stocks, etc.	211,396	40,627	1,125,580	35,515	18,729	7,344	1,622	14,087	1,992
山林所得 Timber income	3,497	1,207	4,048	487	318	235	132	374	173
退職所得 Retirement income	54,411	36,410	237,035	1,222	655	846	419	1,767	844
総計 Grand total	30,154,586	21,853,494	73,359,167	5,224,621	4,643,162	1,922,275	1,550,808	3,817,812	3,027,112

(注) この表は、「(1) 所得種類別内訳」について、所得(総所得金額等)階級別、業種別の内訳を示したものである。

Note: This table indicates the breakdown by income rank and industry type with regard to "(1) Breakdown by income type".

所得階級別人員数 Number of Persons by income rank										区分 Type			
200万円以下 Less than 2 million yen		250万円以下 Less than 2.5 million yen		300万円以下 Less than 3 million yen		400万円以下 Less than 4 million yen		500万円以下 Less than 5 million yen					
主たるもの Main		主たるもの Main		主たるもの Main		主たるもの Main		主たるもの Main					
人 Person	人 Person	人 Person	人 Person	人 Person	人 Person	人 Person	人 Person	人 Person	人 Person				
184	135	153	117	108	88	154	112	111	84	金融業	Finance	金融業 Insurance and Finance	
3,661	2,726	2,936	2,172	2,170	1,592	2,960	2,212	1,668	1,194	保険代理業	Insurance agent		
3,845	2,861	3,089	2,289	2,278	1,680	3,114	2,324	1,779	1,278	計	Total		
1,070	706	931	605	677	468	1,107	696	725	486	不動産業	Real Estate	不動産業 Real Estate	
22,708	20,443	14,521	13,028	9,463	8,449	10,868	9,623	5,298	4,621	料理飲食業	Food, restaurant		
736	551	529	393	359	279	465	368	293	243	旅館	Hotel		
23,444	20,994	15,050	13,421	9,822	8,728	11,333	9,991	5,591	4,864	計	Total	料旅館飲食業	
376	276	395	289	427	328	975	772	1,030	837	病院、診療所	Hospital, clinic	医療保健業 Medical and Health	
1,248	1,134	1,443	1,301	1,572	1,444	3,253	3,033	3,482	3,290	歯科	Dentist		
9,501	8,589	7,362	6,756	5,655	5,183	7,889	7,236	4,805	4,414	その他の医療保健業	Other medical and health		
11,125	9,999	9,200	8,346	7,654	6,955	12,117	11,041	9,317	8,541	計	Total	医療保健業	
502	426	544	443	608	477	1,534	1,164	1,596	1,145	弁護士	Lawyer	弁護士 Lawyer Tax Accountant, Architect etc.	
1,739	1,241	1,509	1,064	1,335	989	2,158	1,754	1,676	1,408	司法書士、行政書士	Judicial scrivener, administrative scrivener		
1,110	724	1,108	729	946	611	1,595	1,120	1,199	888	その他の法務専門サービス	Other legal affairs specialty service		
1,752	1,024	2,278	1,119	2,340	1,279	4,226	2,818	3,960	3,105	税理士、公認会計士	Tax account, certified public accountant		
1,019	531	1,098	528	999	475	1,803	984	1,429	754	その他の経営専門サービス	Other management specialty service		
1,338	1,094	1,264	1,043	1,139	932	1,745	1,430	1,216	980	不動産専門サービス	Real estate specialty service		
2,629	2,212	2,362	1,997	2,039	1,761	2,986	2,623	1,863	1,623	土木建築専門サービス	Civil engineering and construction service		
376	315	375	323	374	321	618	559	518	483	獣医	Veterinarian		
10,465	7,567	10,538	7,246	9,780	6,845	16,665	12,452	13,457	10,386	計	Total		弁税建 護理築 士士士 等
10,227	8,088	6,893	5,336	4,306	3,349	4,825	3,663	2,359	1,710	教育、学習支援	Education, learning support		サービス業 Service Industry
23,341	21,634	14,143	13,006	8,950	8,191	8,941	7,999	3,869	3,376	洗濯、理容、美容、浴場業	Laundries, barbers, beauty culture, bathhouses		
4,438	3,805	3,310	2,827	2,190	1,844	2,712	2,248	1,347	1,081	その他の対個人サービス業	Other personal services		
238	212	222	193	203	190	256	229	149	134	廃棄物処理業	Waste disposal		
5,565	5,220	4,373	4,111	3,256	3,082	4,187	3,960	2,092	1,979	自動車整備業	Automobile repair		
3,952	3,490	3,223	2,900	2,727	2,507	3,498	3,247	1,928	1,810	その他の修理業	Other repair		
339	294	261	222	165	122	224	173	135	94	物品賃貸業	Leasing		
35,929	30,523	28,984	24,299	21,997	17,669	31,468	23,909	19,888	13,365	その他の対事業サービス業	Other services for business offices		
670	530	491	388	335	247	400	302	211	151	娯楽業	Amusement		
7,679	6,751	5,844	5,149	4,640	4,097	5,890	5,249	3,338	2,934	文筆、作曲、美術家	Literature, composition, artist		
3,609	3,121	2,655	2,304	1,852	1,615	2,540	2,199	1,477	1,239	芸能関係者	Show business		
1,219	924	1,264	905	1,178	889	2,026	1,619	1,418	1,072	職業選手、競技関係者、職業棋士	Professional athlete, persons involved in game, professional Go player		
3,302	2,768	2,730	2,262	1,899	1,577	2,536	2,075	1,374	1,077	その他のサービス業	Other services		
100,508	87,360	74,393	63,902	53,698	45,379	69,503	56,872	39,585	30,022	計	Total	サービス業	
69,132	54,120	56,578	43,737	42,910	32,748	54,052	40,408	28,172	20,217	その他の事業	Other Business		
484,129	378,455	382,900	296,983	288,339	224,211	375,072	288,450	214,328	156,368	事業所得（再掲）	Operating income (Re-grouped)		
1,130	118	997	73	918	86	1,601	137	1,136	99	利子所得	Interest income		
102,929	5,755	98,446	4,158	79,487	2,989	118,066	4,349	83,726	3,168	配当所得	Dividend income		
284,271	133,877	269,025	108,543	231,148	90,835	355,169	147,278	262,130	108,833	不動産所得	Real estate income		
1,136,945	932,175	1,014,323	825,209	832,870	684,316	1,298,419	1,110,116	928,238	829,804	給与所得	Employment income		
2,725	728	2,596	590	2,339	446	3,847	701	2,952	476	総合譲渡所得	Comprehensive capital gains		
20,214	5,608	18,917	4,247	15,815	3,175	25,162	4,185	19,359	2,815	一時所得	Occasional income		
1,492,695	1,170,289	1,079,549	788,596	669,116	418,743	729,512	366,483	349,239	110,766	雑所得	Miscellaneous income		
-	-	-	-	-	-	-	-	-	-	(損益通算等による差額)	(Difference by aggregation of profit and loss, etc.)		
3,525,038	2,627,005	2,866,753	2,028,399	2,120,032	1,424,801	2,906,848	1,921,699	1,861,108	1,212,329	計	Total		
441	171	386	133	376	128	725	207	632	164	分離短期譲渡所得	Short term separate capital gains		
7,936	5,372	8,115	5,154	8,131	5,281	15,229	10,225	14,230	10,191	分離長期譲渡所得	Long term separate capital gains		
15,425	1,522	13,956	1,231	11,824	914	20,169	1,521	16,242	1,187	株式等の譲渡所得等	Capital gains of stocks, etc.		
327	113	297	91	252	91	361	86	235	54	山林所得	Timber income		
2,125	1,151	2,443	1,532	2,965	2,084	7,128	5,306	8,039	6,185	退職所得	Retirement income		
3,551,292	2,635,334	2,891,950	2,036,540	2,143,580	1,433,299	2,950,460	1,939,044	1,900,486	1,230,110	総計	Grand total		

(4) 所得種類別(業種別)人員、所得金額(申告種類合計)(その2の1)

Number of income earners and amount of income by income type (business type) (Total) <2-1>

区分 Type	所得階級別人員数 Number of Persons by income rank									
	600万円以下 Less than 6 million yen		700万円以下 Less than 7 million yen		800万円以下 Less than 8 million yen		1,000万円以下 Less than 10 million yen		1,200万円以下 Less than 12 million yen	
	人 Person	主たるもの Main	人 Person	主たるもの Main	人 Person	主たるもの Main	人 Person	主たるもの Main	人 Person	主たるもの Main
事業所得 Operating income	126,181	86,422	76,813	52,164	48,067	34,203	56,493	41,698	32,690	24,581
農業 Agriculture, Forestry and Fishing	33,229	11,339	20,872	7,242	11,105	4,706	10,459	4,903	4,844	2,204
農林業 Agriculture	112	94	69	63	39	33	57	53	32	29
水産養殖業 Fishery, Aquaculture	1,525	1,305	960	857	705	648	857	788	590	552
計 Total	34,866	12,738	21,901	8,162	11,849	5,387	11,373	5,744	5,466	2,785
鉱業 Mining	5	3	5	5	1	1	3	3	7	3
建設業 Construction	3,533	3,260	1,819	1,651	1,079	933	1,070	922	461	384
総合工事業 General construction	9,478	9,038	4,569	4,352	2,590	2,415	2,588	2,377	975	883
職別工事業 Construction by type	4,163	3,985	2,105	1,994	1,170	1,098	1,058	1,001	430	390
設備工事業 Equipment work	17,174	16,283	8,493	7,997	4,839	4,446	4,716	4,300	1,866	1,657
計 Total	17,174	16,283	8,493	7,997	4,839	4,446	4,716	4,300	1,866	1,657
製造業 Manufacturing	269	227	170	147	126	103	136	106	60	45
食料品製造卸売業 Foodstuffs wholesaling manufacturer	91	77	54	46	34	31	31	24	8	8
繊維工業 Textile	296	262	160	135	97	85	88	73	39	29
製材、木製品、建材製造卸売業 Lumber, wood products, building materials wholesaling manufacturer	267	248	167	159	106	98	143	131	50	46
鉄鋼、非鉄金属、金属製品製造卸売業 Iron and steel, non-ferrous metals, metal products wholesaling manufacturer	288	266	142	133	90	80	115	106	64	61
機械器具製造卸売業 General machinery wholesaling manufacturer	99	83	53	45	18	14	26	20	16	12
印刷業 Printing	48	43	48	39	24	21	27	21	14	8
雑貨、一般用具類製造卸売業 General merchandise, general tool wholesaling manufacturer	216	189	120	102	77	68	82	75	49	42
その他の製造卸売業 Other wholesaling manufacturer	73	49	30	13	29	11	38	25	13	6
食品受託加工業 Processing on food commission	160	127	103	87	44	39	55	41	20	11
繊維受託加工業 Processing on textile commission	1,036	988	569	525	347	317	367	346	169	151
金属受託加工業 Processing on metal commission	711	675	404	377	258	238	301	278	127	117
機械部品受託加工業 Processing on machine parts commission	60	55	42	38	26	21	26	24	8	6
印刷関連受託加工業 Printing or other related business commission	552	509	296	269	176	168	205	184	93	83
その他の受託加工業 Processing on others commission	4,166	3,798	2,358	2,115	1,452	1,294	1,640	1,454	730	625
計 Total	4,166	3,798	2,358	2,115	1,452	1,294	1,640	1,454	730	625
卸売業 Wholesale	286	241	164	133	122	104	135	106	63	48
飲食料品卸売業 Foodstuffs and beverages	97	85	64	57	37	29	36	31	25	20
繊維、身まわり品卸売業 Textiles, clothing, and accessories	378	333	251	223	155	132	158	133	79	61
木材、家具、建材卸売業 Lumber, furniture, building materials	235	216	180	159	85	73	119	109	61	49
機械器具類卸売業 Machinery and appliances	161	132	87	80	55	48	66	56	28	25
雑貨類、一般用具類卸売業 General merchandise and general tools	510	438	329	290	259	221	286	234	157	130
その他の卸売業 Others	1,667	1,445	1,075	942	713	607	800	669	413	333
計 Total	1,667	1,445	1,075	942	713	607	800	669	413	333
小売業 Retail	24	19	20	14	11	6	10	7	2	1
各種商品小売業 General merchandise	2,288	1,905	1,401	1,167	874	705	894	677	459	330
飲食料品小売業 Foodstuffs and beverages	368	302	200	158	129	102	162	124	60	45
繊維、衣服、身まわり品小売業 Textiles, clothing, and accessories	41	34	24	21	16	14	12	8	11	8
家具小売業 Furniture	1,591	1,371	1,012	870	706	587	869	727	510	417
雑貨類、日用具類小売業 General merchandise, articles for daily use	916	810	512	450	268	222	286	236	147	119
機械器具小売業 General machinery	1,351	906	830	540	541	338	656	375	307	154
その他の小売業 Others	461	399	259	225	116	103	112	98	80	57
食料品製造小売業 Groceries manufacturing	22	17	14	12	8	7	10	7	5	4
衣服、繊維製身まわり品製造小売業 Clothing, textiles and accessories manufacturing	327	299	190	176	119	100	118	99	55	50
家具、建具製造小売業 Furniture, building materials manufacturing	51	37	20	15	19	15	14	12	7	4
日用具類製造小売業 Articles for daily use manufacturing	96	84	55	46	33	31	39	29	14	12
その他の製造小売業 Other manufacturing	7,536	6,183	4,537	3,694	2,840	2,230	3,182	2,399	1,657	1,201
計 Total	7,536	6,183	4,537	3,694	2,840	2,230	3,182	2,399	1,657	1,201
情報通信業 Information and Communications	335	278	180	143	87	73	86	65	33	27
情報サービス業 Information service	36	32	23	16	3	3	16	12	7	5
新聞、出版業 Newspaper, publishing	371	310	203	159	90	76	102	77	40	32
計 Total	371	310	203	159	90	76	102	77	40	32
運輸業 Transport	1,456	1,248	613	496	336	237	290	195	127	72
道路運送業 Road, transport	53	42	45	38	30	22	31	29	18	18
水運業 Transport by water	1,509	1,290	658	534	366	259	321	224	145	90
計 Total	1,509	1,290	658	534	366	259	321	224	145	90

(注) この表は、「(1)所得種類別内訳」について、所得(総所得金額等)階級別、業種別の内訳を示したものである。

Note: This table indicates the breakdown by income rank and industry type with regard to "(1) Breakdown by income type".

所得階級別人員数 Number of Persons by income rank										区分 Type			
1,500万円以下 Less than 15 million yen		2,000万円以下 Less than 20 million yen		3,000万円以下 Less than 30 million yen		5,000万円以下 Less than 50 million yen		1億円以下 Less than 100 million yen					
主たるもの Main		主たるもの Main		主たるもの Main		主たるもの Main		主たるもの Main					
人 Person	人 Person	人 Person	人 Person	人 Person	人 Person	人 Person	人 Person	人 Person	人 Person	事業所得 Operating income			
30,067	22,918	28,008	21,385	23,212	17,847	15,216	12,145	7,529	6,112	農業			
3,463	1,400	2,473	685	1,647	251	848	52	398	20	農業	農水産業 Agriculture, Forestry and Fishing		
19	18	19	17	7	6	3	1	-	-	林業			
576	548	471	454	329	310	181	174	53	50	漁業、水産養殖業			
4,058	1,966	2,963	1,156	1,983	567	1,032	227	451	70	計			
3	3	1	-	1	-	-	-	1	1	鉱業			
337	261	210	145	92	57	40	16	20	2	総合工事業	建設業 Construction		
573	485	323	248	148	102	61	30	16	6	職別工事業			
254	225	133	110	57	40	26	16	4	1	設備工事業			
1,164	971	666	503	297	199	127	62	40	9	計			
49	40	41	29	19	12	8	2	5	1	食料品製造卸売業	製 造 業 Manufacturing		
13	10	11	8	7	6	2	1	1	1	繊維工業			
28	19	23	16	13	9	1	-	5	1	製材、木製品、 建材製造卸売業			
42	40	25	23	15	13	8	4	3	2	鉄鋼、非鉄金属、 金属製品製造卸売業			
37	34	23	16	19	17	4	3	6	4	機械器具製造卸売業			
4	2	5	4	3	1	2	1	-	-	印刷業			
10	9	9	6	7	4	2	2	1	1	雑貨、一般用具類 製造卸売業			
33	26	17	13	21	16	16	12	4	2	2		その他の製造卸売業	
9	9	8	3	1	1	-	-	-	-	-		食品受託加工業	
16	11	11	5	11	2	2	-	2	1	1		繊維受託加工業	
126	116	74	63	38	29	16	11	-	-	-	金属受託加工業		
92	86	51	44	26	19	7	5	6	3	3	機械部品受託加工業		
4	4	3	3	1	1	2	-	-	-	-	印刷関連受託加工業		
71	59	48	31	20	9	16	11	5	4	4	その他の受託加工業		
534	465	349	264	201	139	86	52	38	20	計			
55	43	39	26	29	20	14	11	-	-	-	飲食料品卸売業	卸 売 業 Wholesale	
14	11	14	9	13	11	8	2	2	1	1	繊維、身まわり品卸売業		
61	47	43	30	20	9	13	9	6	4	4	木材、家具、建材卸売業		
43	34	33	27	14	10	8	7	4	4	4	機械器具類卸売業		
20	17	31	26	17	10	5	3	2	1	1	雑貨類、一般用具類卸売業		
116	97	101	87	63	43	41	28	14	12	12	その他の卸売業		
309	249	261	205	156	103	89	60	28	22	計			
-	-	3	2	2	1	2	-	-	-	-	-	各種商品小売業	小 売 業 Retail
288	199	212	117	112	30	45	9	28	6	6	飲食料品小売業		
57	37	34	18	25	9	6	3	1	1	1	繊維、衣服、 身まわり品小売業		
6	6	7	6	2	1	-	-	-	-	-	-	家具小売業	
537	462	524	446	350	288	145	117	43	29	29	雑貨類、日用品類小売業		
103	81	69	48	25	14	17	8	6	3	3	機械器具小売業		
259	126	194	71	141	44	67	18	29	9	9	その他の小売業		
41	30	30	20	18	10	3	1	4	4	4	食料品製造小売業		
2	2	1	1	-	-	-	-	-	-	-	-	衣服、繊維製身ま わり品製造小売業	
32	23	25	19	8	2	4	3	3	1	1	家具、建具製造小売業		
9	7	3	1	2	1	1	1	-	-	-	-	日用品類製造小売業	
15	11	7	4	6	5	2	1	1	-	-	-	その他の製造小売業	
1,349	984	1,109	753	691	405	292	161	115	53	計			
37	28	21	16	10	5	5	3	3	2	2	情報サービス業	情 通 信 業 Information and Communications	
5	5	2	2	2	2	2	-	-	-	-	-		新聞、出版業
42	33	23	18	12	7	7	3	3	2	計			
74	34	55	17	26	6	19	2	10	-	-	-	道路運送業	運 輸 業 Transport
13	12	18	14	36	33	7	5	3	3	3	3	水運業	
87	46	73	31	62	39	26	7	13	3	計			

(4) 所得種類別（業種別）人員、所得金額（申告種類合計）（その2の2）

Number of income earners and amount of income by income type (business type) (Total) <2-2>

区分 Type		所得階級別人員数 Number of Persons by income rank									
		600万円以下 Less than 6 million yen		700万円以下 Less than 7 million yen		800万円以下 Less than 8 million yen		1,000万円以下 Less than 10 million yen		1,200万円以下 Less than 12 million yen	
		主たるもの Main		主たるもの Main		主たるもの Main		主たるもの Main		主たるもの Main	
		人 Person	人 Person	人 Person	人 Person	人 Person	人 Person	人 Person	人 Person	人 Person	人 Person
Finance and Insurance	金融業	77	57	40	34	32	18	46	29	30	24
	保険業	902	606	498	314	280	163	319	174	168	87
	計	979	663	538	348	312	181	365	203	198	111
Real Estate	不動産業	492	316	307	201	237	157	313	203	165	105
	料旅館飲食業	2,642	2,251	1,508	1,275	905	737	907	691	417	304
	計	2,792	2,374	1,607	1,342	971	787	978	742	463	336
Medical and Health	医療業	1,208	989	1,180	981	1,235	1,069	2,558	2,234	2,548	2,281
	保健業	3,701	3,511	3,611	3,476	3,363	3,235	5,854	5,618	4,779	4,601
	計	2,806	2,573	1,691	1,535	1,102	991	1,230	1,103	602	523
Lawyer, Tax Accountant, Architect, etc.	弁理士	1,555	1,144	1,542	1,159	1,353	1,030	2,186	1,758	1,665	1,399
	士等	1,264	1,079	933	821	725	642	1,048	943	784	703
	計	898	696	699	554	543	449	667	540	461	375
Service Industry	サービス業	3,509	2,824	3,115	2,549	2,694	2,189	4,314	3,524	3,176	2,567
	その他	959	552	627	393	430	251	534	344	286	170
	計	792	627	582	465	388	301	521	400	327	257
Service Industry	サービス業	1,044	927	565	492	378	330	346	297	173	141
	その他	452	426	316	301	291	270	424	401	249	238
	計	10,473	8,275	8,379	6,734	6,802	5,462	10,040	8,207	7,121	5,850
Service Industry	サービス業	1,256	856	727	440	478	289	594	321	281	152
	その他	1,820	1,518	971	800	595	451	574	411	241	148
	計	675	529	417	319	272	197	293	209	137	87
Service Industry	サービス業	108	93	67	57	38	32	55	46	25	17
	その他	1,114	1,033	603	560	339	306	342	295	133	106
	計	949	891	521	492	275	248	284	259	122	103
Service Industry	サービス業	68	33	31	17	32	15	20	7	18	4
	その他	11,108	7,019	5,672	3,728	3,032	2,090	3,348	2,298	1,491	1,066
	計	138	102	69	41	44	27	52	29	28	14
Service Industry	サービス業	2,029	1,750	1,187	1,011	883	760	941	761	604	476
	その他	828	695	558	461	361	287	510	409	313	239
	計	1,089	706	977	526	649	353	778	566	451	389
Service Industry	サービス業	668	502	383	287	225	164	282	196	102	60
	その他	21,850	15,727	12,183	8,739	7,223	5,219	8,073	5,807	3,946	2,861
	計	14,586	9,944	8,087	5,200	4,672	2,802	4,945	2,711	2,544	1,187
事業所得（再掲）	Operating income (Re-grouped)	126,181	86,422	76,813	52,164	48,067	34,203	56,493	41,698	32,690	24,581
利子所得	Interest income	904	49	656	41	590	30	854	39	600	21
配当所得	Dividend income	56,684	2,207	41,091	1,530	30,621	1,133	42,299	1,580	27,281	1,034
不動産所得	Real estate income	194,082	76,142	147,153	54,850	110,325	40,406	146,477	53,135	90,889	31,894
給与所得	Employment income	690,908	628,804	492,342	448,729	330,098	297,820	396,438	352,540	228,873	199,843
総合譲渡所得	Comprehensive capital gains	2,258	347	1,712	261	1,402	187	1,973	309	1,359	204
一時所得	Occasional income	15,435	2,310	11,959	2,297	8,581	1,854	10,333	1,970	5,419	668
雑所得 (損益通算等による差額)	Miscellaneous income (Difference by aggregation of profit and loss, etc.)	188,734	35,567	123,381	13,673	87,694	6,162	118,498	5,058	78,357	1,865
計	Total	1,275,186	831,848	895,107	573,545	617,378	381,795	773,365	456,329	465,468	260,110
分離短期譲渡所得	Short term separate capital gains	613	178	519	148	390	93	654	140	471	110
分離長期譲渡所得	Long term separate capital gains	12,513	9,244	11,186	8,316	10,309	7,816	17,111	13,315	13,483	10,846
株式等の譲渡所得等	Capital gains of stocks, etc.	12,972	909	9,983	785	7,649	663	10,546	1,053	6,670	851
山林所得	Timber income	174	36	148	27	106	14	116	20	98	21
退職所得	Retirement income	7,178	5,689	5,066	3,916	3,013	2,178	3,493	2,238	2,136	1,209
総計	Grand total	1,308,636	847,904	922,009	586,737	638,845	392,559	805,285	473,095	488,326	273,147

(注) この表は、「(1)所得種類別内訳」について、所得(総所得金額等)階級別、業種別の内訳を示したものである。

Note: This table indicates the breakdown by income rank and industry type with regard to "(1) Breakdown by income type".

所得階級別人員数 Number of Persons by income rank										区分 Type		
1,500万円以下 Less than 15 million yen		2,000万円以下 Less than 20 million yen		3,000万円以下 Less than 30 million yen		5,000万円以下 Less than 50 million yen		1億円以下 Less than 100 million yen				
人 Person	主たるもの Main	人 Person	主たるもの Main	人 Person	主たるもの Main	人 Person	主たるもの Main	人 Person	主たるもの Main			
29	19	30	19	20	13	10	4	2	-	金融業	Finance	金融保険業
115	58	94	33	51	24	25	4	3	-	保険代理業	Insurance agent	
144	77	124	52	71	37	35	8	5	-	計	Total	
156	102	148	84	77	45	70	37	21	8	不動産業	Real Estate	料旅館飲食業
298	196	190	105	135	58	60	18	24	8	料理飲食業	Food, restaurant	
42	30	28	22	14	10	9	3	8	-	旅館	Hotel	
340	226	218	127	149	68	69	21	32	8	計	Total	
3,929	3,525	5,637	5,049	7,519	6,878	7,346	6,978	4,293	4,119	病院、診療所	Hospital, clinic	医療保健業
5,269	5,049	5,226	5,005	3,320	3,152	1,339	1,231	270	222	歯科医	Dentist	
444	356	300	224	194	117	68	36	33	16	その他の医療保健業	Other medical and health	
9,642	8,930	11,163	10,278	11,033	10,147	8,753	8,245	4,596	4,357	計	Total	
1,816	1,546	1,932	1,686	1,791	1,573	1,152	1,019	639	578	弁護士	Lawyer	弁税法務士等
671	603	615	553	316	265	150	125	59	51	司法書士、行政書士	Judicial scrivener, administrative scrivener	
435	357	442	373	310	258	157	134	107	91	その他の法務専門サービス	Other legal affairs specialty service	
3,465	2,771	3,315	2,579	2,600	1,974	1,201	877	348	217	税理士、公認会計士	Tax account, certified public accountant	士士士等
241	118	180	76	101	36	70	22	25	3	その他の経営専門サービス	Other management specialty service	
269	209	216	170	105	68	29	16	6	5	不動産専門サービス	Real estate specialty service	
103	88	59	43	32	20	13	8	3	-	土木建築専門サービス	Civil engineering and construction service	サービス業
221	207	156	145	80	67	28	21	9	7	獣医	Veterinarian	
7,221	5,899	6,915	5,625	5,335	4,261	2,800	2,222	1,196	952	計	Total	
251	131	194	105	127	70	88	42	50	23	教育、学習支援	Education, learning support	サービス業
178	99	120	53	66	25	44	9	10	2	洗濯、理容、美容、浴場業	Laundries, barbers, beauty culture, bathhouses	
111	70	75	43	60	31	30	13	11	6	その他の対個人サービス業	Other personal services	
22	16	30	20	8	6	5	3	1	-	廃棄物処理業	Waste disposal	
96	73	56	41	23	10	9	1	4	1	自動車整備業	Automobile repair	
67	60	50	42	18	12	9	5	3	2	その他の修理業	Other repair	
17	7	8	2	12	3	8	2	5	-	物品賃貸業	Leasing	
1,034	743	688	477	427	265	158	80	59	26	その他の対事業サービス業	Other services for business offices	
25	12	26	11	26	11	21	9	32	13	娯楽業	Amusement	
486	363	420	321	297	218	233	180	141	112	文筆、作曲、美術家	Literature, composition, artist	
260	200	238	190	265	221	201	153	153	129	芸能関係者	Show business	
416	369	374	333	290	257	251	225	230	198	職業選手、競技関係者、職業棋士	Professional athlete, persons involved in game, professional Go player	
80	49	56	32	49	19	19	6	13	3	その他のサービス業	Other services	
3,043	2,192	2,335	1,670	1,668	1,148	1,076	728	712	515	計	Total	
1,975	775	1,660	619	1,476	682	754	312	278	92	その他の事業	Other Business	
30,067	22,918	28,008	21,385	23,212	17,847	15,216	12,145	7,529	6,112	事業所得（再掲）	Operating income (Re-grouped)	
610	20	698	14	786	17	690	4	606	2	利子所得	Interest income	
26,515	1,042	28,097	998	27,676	976	18,862	768	9,938	630	配当所得	Dividend income	
82,180	28,201	74,899	23,243	61,684	16,425	38,332	7,890	18,504	3,030	不動産所得	Real estate income	
202,820	173,400	192,835	163,599	143,781	116,490	72,780	53,681	31,032	20,377	給与所得	Employment income	
1,278	170	1,374	160	1,239	145	850	66	552	51	総合譲渡所得	Comprehensive capital gains	
5,160	851	5,105	1,013	4,267	921	2,432	208	1,097	55	一時所得	Occasional income	
79,455	1,240	79,072	913	65,487	724	38,728	418	18,786	234	雑所得	Miscellaneous income	
-	-	-	-	-	-	-	-	-	-	(損益通算等による差額)	(Difference by aggregation of profit and loss, etc.)	
428,085	227,842	410,088	211,325	328,132	153,545	187,890	75,180	88,044	30,491	計	Total	
543	125	544	104	552	108	448	101	294	62	分離短期譲渡所得	Short term separate capital gains	
15,362	12,761	17,236	14,668	18,681	16,237	14,457	12,735	8,694	7,766	分離長期譲渡所得	Long term separate capital gains	
6,519	952	6,355	1,042	6,165	1,377	4,412	1,343	3,061	1,254	株式等の譲渡所得等	Capital gains of stocks, etc.	
71	11	63	8	67	5	50	7	25	-	山林所得	Timber income	
1,897	884	1,744	738	1,557	592	943	373	527	257	退職所得	Retirement income	
452,477	242,575	436,030	227,885	355,154	171,864	208,200	89,739	100,645	39,830	総計	Grand total	

(4) 所得種類別(業種別)人員、所得金額(申告種類合計)(その3の1)

Number of income earners and amount of income by income type (business type) (Total) <3-1>

区分 Type		所得階級別人員数 Number of Persons by income rank										
		2億円以下 Less than 200 million yen		5億円以下 Less than 500 million yen		10億円以下 Less than 1 billion yen		20億円以下 Less than 2 billion yen		50億円以下 Less than 5 billion yen		
		人 Person	主たるもの Main	人 Person	主たるもの Main	人 Person	主たるもの Main	人 Person	主たるもの Main	人 Person	主たるもの Main	
事業所得 Operating income		1,682	1,294	379	276	50	37	13	8	6	4	
農業所得 Agriculture, Forestry and Fishing	農水産業 Agriculture, Forestry and Fishing	97	4	20	-	1	-	1	-	1	-	
	農業 Agriculture	-	-	-	-	-	-	-	-	-	-	
	林業 Forestry	-	-	-	-	-	-	-	-	-	-	
鉱業 Mining	漁業、水産養殖業 Fishery, Aquaculture	2	2	-	-	-	-	-	-	-	-	
	計 Total	99	6	20	-	1	-	1	-	1	-	
	建設業 Construction	-	-	-	-	-	-	-	-	-	-	
建設業 Construction	総合工事業 General construction	5	2	2	-	-	-	-	-	-	-	
	職別工事業 Construction by type	5	1	-	-	-	-	-	-	-	-	
	設備工事業 Equipment work	1	-	-	-	-	-	-	-	-	-	
製造業 Manufacturing	計 Total	11	3	2	-	-	-	-	-	-	-	
	製造業 Manufacturing	食料品製造卸売業 Foodstuffs wholesaling manufacturer	-	-	-	-	-	-	-	-	-	-
		繊維工業 Textile	-	-	-	-	-	-	-	-	-	-
製材、木製品、建材製造卸売業 Lumber, wood products, building materials wholesaling manufacturer		-	-	-	-	-	-	-	-	-	-	
鉄鋼、非鉄金属、金属製品製造卸売業 Iron and steel, non-ferrous metals, metal products wholesaling manufacturer		3	2	-	-	-	-	-	-	-	-	
機械器具製造卸売業 General machinery wholesaling manufacturer		1	-	-	-	-	-	-	-	-	-	
印刷業 Printing		-	-	-	-	-	-	-	-	-	-	
雑貨、一般用具類製造卸売業 General merchandise, general tool wholesaling manufacturer		-	-	-	-	-	-	-	-	-	-	
その他の製造卸売業 Other wholesaling manufacturer		-	-	-	-	1	-	-	-	-	-	
食品受託加工業 Processing on food commission		-	-	-	-	-	-	-	-	-	-	
繊維受託加工業 Processing on textile commission		1	1	-	-	-	-	-	-	-	-	
金属受託加工業 Processing on metal commission	-	-	-	-	-	-	-	-	-	-		
機械部品受託加工業 Processing on machine parts commission	1	1	-	-	-	-	-	-	-	-		
印刷関連受託加工業 Printing or other related business commission	-	-	-	-	-	-	-	-	-	-		
その他の受託加工業 Processing on others commission	-	-	1	-	-	-	-	-	-	-		
卸売業 Wholesale	計 Total	6	4	1	-	1	-	-	-	-	-	
	卸売業 Wholesale	飲食料品卸売業 Foodstuffs and beverages	1	1	-	-	-	-	-	-	-	-
		繊維、身まわり品卸売業 Textiles, clothing, and accessories	1	-	1	1	-	-	-	-	-	-
木材、家具、建材卸売業 Lumber, furniture, building materials		-	-	-	-	-	-	-	-	-	-	
機械器具類卸売業 Machinery and appliances		1	1	-	-	1	-	1	-	-	-	
雑貨類、一般用具類卸売業 General merchandise and general tools		3	1	-	-	1	-	1	1	-	-	
その他の卸売業 Others		3	3	1	-	-	-	-	-	-	-	
小売業 Retail	計 Total	9	6	2	1	2	-	2	1	-	-	
	小売業 Retail	各種商品小売業 General merchandise	-	-	-	-	-	-	-	-	-	-
		飲食料品小売業 Foodstuffs and beverages	8	2	3	1	-	-	-	-	-	-
繊維、衣服、身まわり品小売業 Textiles, clothing, and accessories		-	-	-	-	-	-	-	-	-	-	
家具小売業 Furniture		-	-	-	-	-	-	-	-	-	-	
雑貨類、日用品類小売業 General merchandise, articles for daily use		7	4	3	2	-	-	-	-	-	-	
機械器具小売業 General machinery		1	-	-	-	-	-	-	-	-	-	
その他の小売業 Others		10	-	8	1	-	-	-	-	-	-	
食料品製造小売業 Groceries manufacturing		2	1	-	-	-	-	-	-	-	-	
衣服、繊維製身まわり品製造小売業 Clothing, textiles and accessories manufacturing		-	-	-	-	-	-	-	-	-	-	
家具、建具製造小売業 Furniture, building materials manufacturing		-	-	-	-	-	-	-	-	-	-	
日用品類製造小売業 Articles for daily use manufacturing	-	-	-	-	-	-	-	-	-	-		
その他の製造小売業 Other manufacturing	-	-	-	-	-	-	-	-	-	-		
情報通信業 Information and Communications	計 Total	28	7	14	4	-	-	-	-	-	-	
	情報通信業 Information and Communications	情報サービス業 Information service	2	1	-	-	-	-	-	-	-	-
		新聞、出版業 Newspaper, publishing	-	-	-	-	-	-	-	-	-	-
運輸業 Transport	計 Total	2	1	-	-	-	-	-	-	-	-	
	運輸業 Transport	道路運送業 Road, transport	5	2	1	1	-	-	-	-	-	
		水運業 Transport by water	-	-	-	-	-	-	-	-	-	
運輸業 Transport	計 Total	5	2	1	1	-	-	-	-	-	-	

(注) この表は、「(1)所得種類別内訳」について、所得(総所得金額等)階級別、業種別の内訳を示したものである。

Note: This table indicates the breakdown by income rank and industry type with regard to "(1) Breakdown by income type".

所得階級別人員数 Number of Persons by income rank				(別掲) 損失額のある者 (Separate tabulation) Taxpayers with losses		区分 Type	
100億円以下 Less than 10 billion yen		100億円超 Over 10 billion yen		人員 Number of taxpayers	損失額 Amount of losses		
主たるもの Main		主たるもの Main					
人 Person	人 Person	人 Person	人 Person	人 Person	百万円 Million yen		
1	1	-	-	1,422,124	1,165,169	事業所得	Operating income
-	-	-	-	621,797	330,902	農業	Agriculture
-	-	-	-	594	708	林業	Forestry
-	-	-	-	16,180	21,229	漁業、水産養殖業	Fishery, Aquaculture
-	-	-	-	638,571	352,840	計	Total
-	-	-	-	54	102	鉱業	Mining
-	-	-	-	16,351	21,052	総合工事業	General construction
-	-	-	-	29,611	27,460	職別工事業	Construction by type
-	-	-	-	9,740	8,626	設備工事業	Equipment work
-	-	-	-	55,702	57,137	計	Total
-	-	-	-	4,000	6,809	食料品製造卸売業	Foodstuffs wholesaling manufacturer
-	-	-	-	2,399	2,769	繊維工業	Textile
-	-	-	-	4,363	5,292	製材、木製品、建材製造卸売業	Lumber, wood products, building materials wholesaling manufacturer
-	-	-	-	1,777	2,095	鉄鋼、非鉄金属、金属製品製造卸売業	Iron and steel, non-ferrous metals, metal products wholesaling manufacturer
-	-	-	-	1,453	1,715	機械器具製造卸売業	General machinery wholesaling manufacturer
-	-	-	-	2,527	2,002	印刷業	Printing
-	-	-	-	2,023	1,997	雑貨、一般用具類製造卸売業	General merchandise, general tool wholesaling manufacturer
-	-	-	-	1,955	2,586	その他の製造卸売業	Other wholesaling manufacturer
-	-	-	-	600	596	食品受託加工業	Processing on food commission
-	-	-	-	4,659	3,449	繊維受託加工業	Processing on textile commission
-	-	-	-	4,393	4,077	金属受託加工業	Processing on metal commission
-	-	-	-	2,986	2,732	機械部品受託加工業	Processing on machine parts commission
-	-	-	-	985	715	印刷関連受託加工業	Printing or other related business commission
-	-	-	-	3,654	3,297	その他の受託加工業	Processing on others commission
-	-	-	-	37,774	40,131	計	Total
-	-	-	-	4,074	5,668	飲食料品卸売業	Foodstuffs and beverages
-	-	-	-	2,966	3,221	繊維、身まわり品卸売業	Textiles, clothing, and accessories
-	-	-	-	4,966	6,811	木材、家具、建材卸売業	Lumber, furniture, building materials
-	-	-	-	2,602	2,730	機械器具類卸売業	Machinery and appliances
-	-	-	-	3,695	3,887	雑貨類、一般用具類卸売業	General merchandise and general tools
-	-	-	-	4,037	5,351	その他の卸売業	Others
-	-	-	-	22,340	27,668	計	Total
-	-	-	-	849	779	各種商品小売業	General merchandise
-	-	-	-	51,478	49,659	飲食料品小売業	Foodstuffs and beverages
-	-	-	-	20,115	19,467	繊維、衣服、身まわり品小売業	Textiles, clothing, and accessories
-	-	-	-	1,298	1,684	家具小売業	Furniture
-	-	-	-	34,726	34,356	雑貨類、日用品類小売業	General merchandise, articles for daily use
-	-	-	-	13,207	12,831	機械器具小売業	General machinery
-	-	-	-	30,072	27,794	その他の小売業	Others
-	-	-	-	8,996	9,618	食料品製造小売業	Groceries manufacturing
-	-	-	-	1,218	1,051	衣服、繊維製身まわり品製造小売業	Clothing, textiles and accessories manufacturing
-	-	-	-	4,178	3,655	家具、建具製造小売業	Furniture, building materials manufacturing
-	-	-	-	1,360	1,083	日用品類製造小売業	Articles for daily use manufacturing
-	-	-	-	1,833	1,756	その他の製造小売業	Other manufacturing
-	-	-	-	169,330	163,731	計	Total
-	-	-	-	1,881	1,709	情報サービス業	Information service
-	-	-	-	326	329	新聞、出版業	Newspaper, publishing
-	-	-	-	2,207	2,038	計	Total
-	-	-	-	11,487	7,704	道路運送業	Road, transport
-	-	-	-	243	603	水運業	Transport by water
-	-	-	-	11,730	8,307	計	Total

(4) 所得種類別（業種別）人員、所得金額（申告種類合計）（その3の2）

Number of income earners and amount of income by income type (business type) (Total) <3-2>

区分 Type		所得階級別人員数 Number of Persons by income rank									
		2億円以下 Less than 200 million yen		5億円以下 Less than 500 million yen		10億円以下 Less than 1 billion yen		20億円以下 Less than 2 billion yen		50億円以下 Less than 5 billion yen	
		主たるもの Main		主たるもの Main		主たるもの Main		主たるもの Main		主たるもの Main	
		人 Person	人 Person	人 Person	人 Person	人 Person	人 Person	人 Person	人 Person	人 Person	人 Person
Finance and Insurance	金融業	1	-	-	-	-	-	-	-	-	-
	保険代理業	1	1	-	-	-	-	-	-	-	-
	計	2	1	-	-	-	-	-	-	-	-
Real Estate	不動産業	10	1	-	-	-	-	-	-	-	-
	計	10	1	-	-	-	-	-	-	-	-
Food, restaurant, Hotel	料理飲食業	4	1	1	-	-	-	-	-	-	-
	旅館	2	-	1	-	-	-	-	-	-	-
	計	6	1	2	-	-	-	-	-	-	-
Hospital, clinic, Dentist, Other medical and health	医療業	824	775	134	124	15	12	3	3	2	1
	計	852	795	135	124	15	12	3	3	2	1
Lawyer, Tax Accountant, Architect, etc.	弁護士	194	184	38	37	13	13	-	-	1	1
	司法書士、行政書士	10	8	3	1	-	-	-	-	-	-
	その他の法務専門サービス	43	36	12	10	2	2	-	-	-	-
	税理士、公認会計士	50	31	9	4	1	-	-	-	-	-
	その他の経営専門サービス	7	3	5	2	-	-	1	1	-	-
	不動産専門サービス	3	1	-	-	-	-	-	-	-	-
	土木建築専門サービス	-	-	-	-	-	-	-	-	-	-
	獣医師	2	-	-	-	-	-	-	-	-	-
	計	309	263	67	54	16	15	1	1	1	1
Education, learning support, Laundries, barbers, beauty culture, bathhouses, Other personal services, Waste disposal, Automobile repair, Other repair, Leasing, Other services for business offices, Amusement, Literature, composition, artist, Show business, Professional athlete, persons involved in game, professional Go player, Other services	サービス業	12	5	4	-	-	-	1	-	-	-
	計	251	174	109	85	11	9	2	1	2	2
	その他の事業	92	30	26	7	4	1	4	2	-	-
	事業所得（再掲）	1,682	1,294	379	276	50	37	13	8	6	4
	利子所得	327	-	128	-	31	-	14	-	3	-
	配当所得	2,979	361	1,141	176	251	40	104	25	37	3
	不動産所得	4,476	583	1,302	97	222	9	81	3	20	-
	給与所得	7,014	3,705	2,072	784	420	98	147	29	57	4
	総合譲渡所得	159	13	50	5	11	-	3	-	4	-
	一時所得	385	9	123	3	18	3	5	-	-	-
	雑所得	4,503	84	1,333	31	263	6	91	3	36	-
	(損益通算等による差額)	-	-	-	-	-	-	-	-	-	-
	計	21,525	6,049	6,528	1,372	1,266	193	458	68	163	11
	分離短期譲渡所得	90	12	37	4	6	-	4	-	3	-
	分離長期譲渡所得	2,624	2,381	777	705	113	97	19	14	4	2
	株式等の譲渡所得等	1,328	767	777	581	234	186	98	84	50	47
	山林所得	9	-	2	-	-	-	-	-	-	-
	退職所得	195	101	98	47	22	11	3	1	2	-
	総計	25,771	9,310	8,219	2,709	1,641	487	582	167	222	60

(注) この表は、「(1)所得種類別内訳」について、所得(総所得金額等)階級別、業種別の内訳を示したものである。

Note: This table indicates the breakdown by income rank and industry type with regard to "(1) Breakdown by income type".

所得階級別人員数 Number of Persons by income rank				(別掲) 損失額のある者 (Separate tabulation) Taxpayers with losses		区分 Type	
100億円以下 Less than 10 billion yen		100億円超 Over 10 billion yen		人員 Number of taxpayers	損失額 Amount of losses		
主たるもの Main	人 Person	主たるもの Main	人 Person				
	人 Person		人 Person	人 Person	百万円 Million yen		
-	-	-	-	1,058	4,152	金融業 Finance	} 金融業 Finance and Insurance
-	-	-	-	5,228	3,114	保険代理業 Insurance agent	
-	-	-	-	6,286	7,266	計 Total	
-	-	-	-	7,078	14,812	不動産業 Real Estate	} 旅館飲食業 Restaurant, Hotel, Food business
-	-	-	-	111,320	115,546	料理飲食業 Food, restaurant	
-	-	-	-	10,620	19,220	旅館 Hotel	
-	-	-	-	121,940	134,766	計 Total	
-	-	-	-	4,857	24,952	病院、診療所 Hospital, clinic	} 医療保健業 Medical and Health
-	-	-	-	4,824	14,911	歯科医 Dentist	
-	-	-	-	16,623	13,731	その他の医療保健業 Other medical and health	
-	-	-	-	26,304	53,594	計 Total	
-	-	-	-	7,838	11,433	弁護士 Lawyer	} 弁税建 Lawyer, Tax Accountant,
-	-	-	-	8,180	7,146	司法書士、行政書士 Judicial scrivener, administrative scrivener	
-	-	-	-	4,704	4,137	その他の法務専門サービス Other legal affairs specialty service	
-	-	-	-	8,703	12,099	税理士、公認会計士 Tax account, certified public accountant	} 士士士 等
-	-	-	-	7,578	8,003	その他の経営専門サービス Other management specialty service	
-	-	-	-	3,218	3,330	不動産専門サービス Real estate specialty service	
-	-	-	-	6,112	5,506	土木建築専門サービス Civil engineering and construction service	} サービス業 Service Industry
-	-	-	-	952	1,474	獣医 Veterinarian	
-	-	-	-	47,285	53,127	計 Total	
-	-	-	-	30,334	23,465	教育、学習支援 Education, learning support	} サービス業 Service Industry
-	-	-	-	30,199	22,562	洗濯、理容、美容、浴場業 Laundries, barbers, beauty culture, bathhouses	
-	-	-	-	13,916	12,732	その他の対個人サービス業 Other personal services	
-	-	-	-	304	468	廃棄物処理業 Waste disposal	} サービス業 Service Industry
-	-	-	-	7,204	7,727	自動車整備業 Automobile repair	
-	-	-	-	4,550	3,271	その他の修理業 Other repair	
-	-	-	-	1,096	1,591	物品賃貸業 Leasing	} サービス業 Service Industry
-	-	-	-	29,137	21,265	その他の対事業サービス業 Other services for business offices	
-	-	-	-	4,473	8,153	娯楽業 Amusement	
1	1	-	-	23,347	20,025	文筆、作曲、美術家 Literature, composition, artist	} サービス業 Service Industry
-	-	-	-	12,382	9,956	芸能関係者 Show business	
-	-	-	-	3,236	16,941	職業選手、競技関係者、職業棋士 Professional athlete, persons involved in game, professional Go player	
-	-	-	-	7,769	7,316	その他のサービス業 Other services	} サービス業 Service Industry
1	1	-	-	167,947	155,472	計 Total	
-	-	-	-	107,576	94,180	その他の事業 Other Business	
1	1	-	-	1,422,124	1,165,169	事業所得(再掲) Operating income (Re-grouped)	
2	-	-	-	-	-	利子所得 Interest income	
10	-	3	-	-	-	配当所得 Dividend income	
3	-	1	-	387,115	440,800	不動産所得 Real estate income	
13	-	4	-	-	-	給与所得 Employment income	
1	-	1	-	29,222	72,777	総合譲渡所得 Comprehensive capital gains	
1	-	1	-	-	-	一時所得 Occasional income	
5	-	4	1	-	-	雑所得 Miscellaneous income	
-	-	-	-	-	1,532,212	(損益通算等による差額) (Difference by aggregation of profit and loss, etc.)	
36	1	14	1	1,838,461	3,210,958	計 Total	
-	-	-	-	1,969	-	分離短期譲渡所得 Short term separate capital gains	
1	-	-	-	21,592	-	分離長期譲渡所得 Long term separate capital gains	
12	12	3	3	-	-	株式等の譲渡所得等 Capital gains of stocks, etc.	
-	-	-	-	371	-	山林所得 Timber income	
-	-	2	-	-	-	退職所得 Retirement income	
49	13	19	4	1,862,393	3,210,958	総計 Grand total	

(4) 所得種類別（業種別）人員、所得金額（申告納税額のある者）（その1の1）

Number of income earners and amount of income by income type (business type) (Taxpayers who have income tax self-assessment) <1-1>

区分 Type	人員 Number of taxpayers		所得金額 Amount of income 百万円 Million yen	所得階級別人員数 Number of Persons by income rank						
	主たるもの Main	主たるもの Main		70万円以下 Less than 0.7 million yen		100万円以下 Less than 1 million yen		150万円以下 Less than 1.5 million yen		
				主たるもの Main	主たるもの Main	主たるもの Main	主たるもの Main			
事業所得 Operating income	Person	Person	Person	Person	Person	Person	Person	Person	Person	
	1,877,885	1,546,867	5,927,617	83,440	78,376	132,292	121,010	271,177	235,700	
農業所得 Agriculture, Forestry and Fishing	農業 Agriculture	328,603	160,428	594,874	6,164	4,625	13,298	9,213	35,349	19,625
	林業 Forestry	1,959	1,718	5,956	37	34	95	86	251	219
	漁業、水産養殖業 Fishery, Aquaculture	27,255	23,220	102,699	678	631	1,486	1,352	3,515	2,906
計 Total	357,817	185,366	703,529	6,879	5,290	14,879	10,651	39,115	22,750	
鉱業 Mining	業 Mining	112	94	379	2	2	7	7	14	13
	計 Total	112	94	379	2	2	7	7	14	13
建設業 Construction	総合工事業 General construction	73,068	68,862	195,783	1,861	1,805	3,914	3,749	10,461	9,951
	職別工事業 Construction by type	250,720	242,603	651,884	5,835	5,704	13,339	12,984	36,960	35,859
	設備工事業 Equipment work	74,321	71,482	214,688	1,460	1,421	3,287	3,176	8,958	8,609
	計 Total	398,109	382,947	1,062,356	9,156	8,930	20,540	19,909	56,379	54,419
製造業 Manufacturing	食料品製造卸売業 Foodstuffs wholesaling manufacturer	4,624	4,044	13,098	165	147	311	283	684	621
	繊維工業 Textile	2,453	2,166	5,526	139	128	280	259	470	411
	製材、木製品、 建材製造卸売業 Lumber, wood products, building materials wholesaling manufacturer	6,744	6,201	16,739	230	220	456	438	1,100	1,022
	鉄鋼、非鉄金属、 金属製品製造卸売業 Iron and steel, non-ferrous metals, metal products wholesaling manufacturer	4,723	4,371	14,648	116	108	252	222	662	594
	機械器具製造卸売業 General machinery wholesaling manufacturer	4,023	3,669	12,736	98	87	206	194	483	437
	印刷業 Printing	2,624	2,335	5,595	140	132	271	249	495	437
	雑貨、一般用具類 製造卸売業 General merchandise, general tool wholesaling manufacturer	1,704	1,526	4,042	96	92	190	174	338	301
	その他の製造卸売業 Other wholesaling manufacturer	3,840	3,449	11,099	127	122	263	245	560	495
	食品受託加工業 Processing on food commission	1,109	817	2,559	41	38	66	56	151	121
	繊維受託加工業 Processing on textile commission	7,144	6,376	13,046	561	531	1,059	996	1,649	1,479
	金属受託加工業 Processing on metal commission	18,470	17,356	53,357	497	465	1,083	1,011	2,531	2,350
	機械部品受託加工業 Processing on machine parts commission	11,528	10,778	35,038	296	273	602	559	1,486	1,367
	印刷関連受託加工業 Printing or other related business commission	1,473	1,317	3,508	66	60	110	99	254	219
	その他の受託加工業 Processing on others commission	11,302	10,362	29,327	530	508	974	906	1,914	1,750
計 Total	81,761	74,767	220,317	3,102	2,911	6,123	5,691	12,777	11,604	
卸売業 Wholesale	飲食料品卸売業 Foodstuffs and beverages	5,231	4,607	14,631	229	223	358	325	779	703
	繊維、身まわり品卸売業 Textiles, clothing, and accessories	2,105	1,796	5,552	137	123	170	156	382	317
	木材、家具、建材卸売業 Lumber, furniture, building materials	7,694	6,942	21,008	220	207	471	432	1,158	1,051
	機械器具類卸売業 Machinery and appliances	4,249	3,792	12,518	159	150	273	246	623	559
	雑貨類、一般用具類卸売業 General merchandise and general tools	3,291	2,904	9,886	217	198	333	299	576	508
	その他の卸売業 Others	8,421	7,426	27,942	312	278	527	487	1,140	1,001
	計 Total	30,991	27,467	91,537	1,274	1,179	2,132	1,945	4,658	4,139
小売業 Retail	各種商品小売業 General merchandise	619	528	1,246	58	57	71	66	110	97
	飲食料品小売業 Foodstuffs and beverages	40,576	34,164	100,697	2,089	1,923	3,435	3,068	6,357	5,373
	繊維、衣服、 身まわり品小売業 Textiles, clothing, and accessories	10,695	9,203	21,473	963	904	1,271	1,136	2,202	1,923
	家具小売業 Furniture	842	739	2,148	40	39	63	55	134	118
	雑貨類、日用品類小売業 General merchandise, articles for daily use	26,205	22,649	80,878	1,736	1,601	2,423	2,191	4,025	3,541
	機械器具小売業 General machinery	20,523	18,707	49,835	843	797	1,689	1,583	3,603	3,306
	その他の小売業 Others	27,534	20,518	58,050	1,689	1,505	2,424	2,063	4,401	3,507
	食料品製造小売業 Groceries manufacturing	10,310	9,412	24,137	640	611	1,060	985	1,870	1,713
	衣服、繊維製身まわり品製造小売業 Clothing, textiles and accessories manufacturing	801	690	1,457	84	80	117	106	159	135
	家具、建具製造小売業 Furniture, building materials manufacturing	8,210	7,641	20,671	268	263	567	539	1,383	1,298
日用品類製造小売業 Articles for daily use manufacturing	1,314	1,161	2,703	99	93	145	133	260	234	
その他の製造小売業 Other manufacturing	2,155	1,941	5,340	113	106	158	147	355	324	
計 Total	149,784	127,353	368,635	8,622	7,979	13,423	12,072	24,859	21,569	
情報通信業 Information and Communications	情報サービス業 Information service	2,951	2,629	9,401	96	89	161	156	306	277
	新聞、出版業 Newspaper, publishing	372	329	1,088	21	19	29	27	50	47
	計 Total	3,323	2,958	10,489	117	108	190	183	356	324
運輸業 Transport	道路運送業 Road, transport	70,808	65,062	143,594	2,817	2,685	5,593	5,240	13,103	12,003
	水運業 Transport by water	619	533	3,080	18	17	15	14	54	46
	計 Total	71,427	65,595	146,674	2,835	2,702	5,608	5,254	13,157	12,049

(注) この表は、「(1)所得種類別内訳」について、所得(総所得金額等)階級別、業種別の内訳を示したものである。

Note: This table indicates the breakdown by income rank and industry type with regard to "(1) Breakdown by income type".

所得階級別人員数 Number of Persons by income rank										区分 Type													
200万円以下 Less than 2 million yen		250万円以下 Less than 2.5 million yen		300万円以下 Less than 3 million yen		400万円以下 Less than 4 million yen		500万円以下 Less than 5 million yen															
人 Person	主たるもの Main	人 Person	主たるもの Main	人 Person	主たるもの Main	人 Person	主たるもの Main	人 Person	主たるもの Main														
270,906		225,840		234,257		192,988		183,914		151,830		243,512		198,932		140,860		109,934		事業所得 Operating income			
41,561	19,325	39,916	18,107	33,381	15,841	50,499	24,974	35,532	16,958	農 業 Agriculture	} 農水産林業 Agriculture, Forestry and Fishing	274	236	256	217	213	191	303	180	156	林 業 Forestry		
3,783	2,933	3,222	2,534	2,691	2,194	3,718	3,202	2,289	2,025	漁業、水産養殖業 Fishery, Aquaculture		45,618	22,494	43,394	20,858	36,285	18,226	54,520	28,443	38,001	19,139	計 Total	
12	9	14	11	18	16	8	7	13	10	鉱 業 Mining		11,883	11,217	10,856	10,319	8,766	8,316	11,126	10,584	5,973	5,635	総 合 工 事 業 General construction	} 建設業 Construction
43,314	41,946	40,102	38,833	31,851	30,895	39,594	38,568	19,221	18,569	職 別 工 事 業 Construction by type		11,055	10,578	10,771	10,313	9,423	9,098	13,030	12,651	7,290	7,057	設 備 工 事 業 Equipment work	
66,252	63,741	61,729	59,465	50,040	48,309	63,750	61,803	32,484	31,261	計 Total	682	596	510	457	434	380	627	544	382	327	食 料 品 製 造 卸 売 業 Foodstuffs wholesaling manufacturer	} 製 造 業 Manufacturing	
395	340	288	252	225	195	265	237	154	141	織 維 工 業 Textile	1,079	985	974	906	766	713	915	841	512	473	製 材、木製品、 建材製造卸売業 Lumber, wood products, building materials wholesaling manufacturer		
676	618	585	541	494	458	702	665	448	430	鉄鋼、非鉄金属、 金属製品製造卸売業 Iron and steel, non- ferrous metals, metal products wholesaling manufacturer	526	472	512	457	454	414	658	608	346	321	機 械 器 具 製 造 卸 売 業 General machinery wholesaling manufacturer		
437	389	327	289	278	242	312	283	163	148	印 刷 業 Printing	267	245	172	153	168	147	192	170	103	97	雑 貨、一 般 用 具 類 製 造 卸 売 業 General merchandise, general tool wholesaling manufacturer		
564	500	477	424	377	337	570	529	306	278	そ の 他 の 製 造 卸 売 業 Other wholesaling manufacturer	161	125	141	107	88	72	160	108	109	73	食 品 受 託 加 工 業 Processing on food commission		
1,179	1,041	858	743	508	453	617	553	308	265	織 維 受 託 加 工 業 Processing on textile commission	2,734	2,533	2,485	2,342	2,029	1,914	2,843	2,710	1,615	1,554	金 属 受 託 加 工 業 Processing on metal commission		
1,591	1,462	1,424	1,315	1,272	1,215	1,818	1,720	1,137	1,091	機 械 部 品 受 託 加 工 業 Processing on machine parts commission	246	215	205	185	159	139	182	169	101	96	印 刷 関 連 受 託 加 工 業 Printing or other related business commission		
1,761	1,582	1,435	1,306	1,041	949	1,375	1,283	842	785	そ の 他 の 受 託 加 工 業 Processing on others commission	12,298	11,103	10,393	9,477	8,293	7,628	11,236	10,420	6,526	6,079	計 Total		
733	632	645	580	523	467	650	571	460	394	飲 食 料 品 卸 売 業 Foodstuffs and beverages	297	233	272	229	174	150	255	229	131	118	織 維、身 ま わ り 品 卸 売 業 Textiles, clothing, and accessories		
1,208	1,085	1,015	923	798	727	1,136	1,045	577	520	木 材、家 具、建 材 卸 売 業 Lumber, furniture, building materials	617	524	514	456	416	373	590	535	338	311	機 械 器 具 類 卸 売 業 Machinery and appliances		
477	413	362	317	282	254	380	339	237	212	雑 貨 類、一 般 用 具 類 卸 売 業 General merchandise and general tools	1,087	957	985	876	765	674	1,120	1,005	693	621	そ の 他 の 卸 売 業 Others		
4,419	3,844	3,793	3,381	2,958	2,645	4,131	3,724	2,436	2,176	計 Total	91	79	62	51	69	57	52	42	40	30	各 種 商 品 小 売 業 General merchandise		
5,601	4,695	4,650	3,849	3,699	3,135	5,216	4,402	3,286	2,761	飲 食 料 品 小 売 業 Foodstuffs and beverages	1,590	1,360	1,187	991	811	690	1,085	918	618	520	織 維、衣 服、 身 ま わ り 品 小 売 業 Textiles, clothing, and accessories		
127	114	107	95	76	66	116	102	65	56	家 具 小 売 業 Furniture	3,428	2,892	2,740	2,313	2,064	1,782	2,968	2,563	2,053	1,770	雑 貨 類、日 用 具 類 小 売 業 General merchandise, articles for daily use		
3,226	2,934	2,699	2,458	2,037	1,850	2,753	2,547	1,448	1,330	機 械 器 具 小 売 業 General machinery	3,976	2,980	3,185	2,358	2,466	1,857	3,319	2,385	1,989	1,387	そ の 他 の 小 売 業 Others		
1,581	1,455	1,302	1,189	952	871	1,183	1,085	665	595	食 料 品 製 造 小 売 業 Groceries manufacturing	138	115	86	72	57	48	72	59	29	27	衣 服、織 維 製 身 ま わ り 品 製 造 小 売 業 Clothing, textiles and accessories manufacturing		
1,340	1,242	1,168	1,092	916	848	1,098	1,030	625	581	家 具、建 具 製 造 小 売 業 Furniture, building materials manufacturing	228	203	158	141	103	90	144	128	60	50	日 用 具 類 製 造 小 売 業 Articles for daily use manufacturing		
360	322	253	222	202	181	293	268	168	153	そ の 他 の 製 造 小 売 業 Other manufacturing	21,686	18,391	17,597	14,831	13,452	11,475	18,299	15,529	11,046	9,260	計 Total		
331	283	304	275	285	257	515	455	346	321	情 報 サ ー ビ ス 業 Information service	45	37	37	32	31	29	51	46	29	27	新 聞、出 版 業 Newspaper, publishing		
376	320	341	307	316	286	566	501	375	348	計 Total	13,793	12,629	11,430	10,564	8,431	7,883	9,171	8,555	3,622	3,308	道 路 運 送 業 Road, transport		
47	39	60	52	55	50	80	60	59	53	水 運 業 Transport by water	13,840	12,668	11,490	10,616	8,486	7,933	9,251	8,615	3,681	3,361	計 Total		

(4) 所得種類別(業種別) 人員、所得金額(申告納税額のある者) (その1の2)

Number of income earners and amount of income by income type (business type) (Taxpayers who have income tax self-assessment) <1-2>

区分 Type	人員 Number of taxpayers		所得金額 Amount of income 百万円 Million yen	所得階級別人員数 Number of Persons by income rank						
	主たるもの Main	Person		70万円以下 Less than 0.7 million yen		100万円以下 Less than 1 million yen		150万円以下 Less than 1.5 million yen		
			Person	Person	主たるもの Main	Person	主たるもの Main	Person	主たるもの Main	
Finance and Insurance 金融業 保険代理業 融業	金融業	920	711	3,248	18	16	36	35	102	88
	保険代理業	10,146	7,206	20,092	432	372	708	578	1,458	1,121
	Total	11,066	7,917	23,340	450	388	744	613	1,560	1,209
Real Estate 不動産業	不動産業	5,718	4,131	18,125	182	158	287	258	667	529
Restaurant/Hotel 料理旅館 飲食業	料理飲食業	104,165	96,004	197,846	12,249	11,879	14,908	14,224	21,585	20,147
	旅館	3,044	2,464	8,023	158	148	213	188	462	388
	Total	107,209	98,468	205,869	12,407	12,027	15,121	14,412	22,047	20,535
Medical and Health 医療業	病院、診療所	32,526	30,228	954,285	60	59	23	19	67	57
	歯科	25,449	24,125	341,971	41	39	53	48	131	122
	その他の医療保健業	43,487	40,605	134,198	1,726	1,670	3,206	3,067	5,935	5,539
	Total	101,462	94,958	1,430,454	1,827	1,768	3,282	3,134	6,133	5,718
Lawyer/Tax Accountant/Architect, etc. 弁税建 護理業 士士士 等	弁護士	10,115	8,534	179,427	18	17	8	8	19	18
	司法書士、行政書士	9,315	7,842	62,765	175	149	226	194	469	390
	その他の法務 専門サービス	1,769	1,256	17,798	16	16	30	26	65	46
	税理士、公認会計士	5,246	3,264	69,895	20	16	6	4	14	8
	その他の経営 専門サービス	3,612	2,241	14,378	58	51	106	101	180	141
	不動産専門サービス	3,746	2,999	16,833	70	63	100	85	273	243
	土木建築専門サービス	6,557	5,634	19,391	179	165	317	292	739	657
	獣医	3,821	3,563	24,306	23	20	50	49	129	117
	Total	44,181	35,333	404,792	559	497	843	759	1,888	1,620
Service Industry サービス業	教育、学習支援	33,798	28,378	64,186	4,313	4,083	4,737	4,366	6,509	5,686
	洗濯、理容、美容、浴場業	94,194	88,212	166,618	10,433	10,168	14,290	13,801	21,384	20,401
	その他の対個人サービス業	18,707	16,591	40,054	1,570	1,491	2,144	2,043	3,464	3,200
	廃棄物処理業	1,531	1,382	5,270	66	64	84	79	190	181
	自動車整備業	23,770	22,500	61,850	725	698	1,637	1,574	3,663	3,472
	その他の修理業	18,381	17,065	49,763	495	472	1,047	975	2,578	2,365
	物品賃貸業	1,491	1,189	2,906	109	105	149	132	262	234
	その他の対事業サービス業	42,101	31,782	100,721	2,805	2,578	3,375	3,006	5,881	4,865
	娯楽業	3,129	2,530	9,026	276	262	310	282	595	522
	文筆、作曲、美術家	9,359	7,983	57,044	693	665	898	858	1,464	1,346
	芸能関係者	3,250	2,690	39,717	225	218	314	298	433	391
	職業選手、競技関係者、職業棋士	4,293	2,062	56,914	82	80	78	73	180	142
	その他のサービス業	14,335	12,570	34,086	960	929	1,356	1,284	2,440	2,204
	Total	268,339	234,934	688,155	22,752	21,813	30,419	28,771	49,043	45,009
	その他の事業	246,586	204,579	552,964	13,276	12,624	18,694	17,351	38,524	34,213
事業所得(再掲)	Operating income (Re-grouped)	1,877,885	1,546,867	5,927,617	83,440	78,376	132,292	121,010	271,177	235,700
利子所得	Interest income	9,577	737	7,852	109	33	210	51	454	86
配当所得	Dividend income	295,765	5,995	451,782	1,929	174	3,414	72	11,015	194
不動産所得	Real estate income	2,184,326	1,055,447	5,990,620	37,603	31,659	69,015	56,129	160,940	113,733
給与所得	Employment income	3,120,801	2,302,227	14,533,695	52,647	44,770	87,233	68,417	263,495	193,831
総合譲渡所得	Comprehensive capital gains	23,042	4,981	50,092	262	177	472	239	1,219	554
一時所得	Occasional income	139,777	37,679	237,755	3,599	2,769	4,542	3,017	9,552	5,018
雑所得 (損益通算等による差額)	Miscellaneous income (Difference by aggregation of profit and loss, etc.)	2,558,103	937,852	3,036,438	47,571	28,744	87,654	49,522	270,683	158,981
計	Total	10,209,276	5,891,785	30,302,669	227,160	186,702	384,832	298,457	988,535	708,097
分離短期譲渡所得	Short term separate capital gains	7,304	2,215	28,722	108	82	106	63	270	168
分離長期譲渡所得	Long term separate capital gains	199,636	159,630	2,710,593	1,631	1,459	2,654	2,327	5,591	4,409
株式等の譲渡所得等	Capital gains of stocks, etc.	69,114	14,379	992,325	971	493	1,045	380	2,437	576
山林所得	Timber income	2,245	715	3,376	57	42	82	61	196	104
退職所得	Retirement income	6,970	2,518	57,315	6	4	12	3	42	5
総計	Grand total	10,494,545	6,071,242	34,094,999	229,933	188,782	388,731	301,291	997,071	713,359

(注) この表は、「(1) 所得種類別内訳」について、所得(総所得金額等)階級別、業種別の内訳を示したものである。

Note: This table indicates the breakdown by income rank and industry type with regard to "(1) Breakdown by income type".

所得階級別人員数 Number of Persons by income rank										区分 Type	
200万円以下 Less than 2 million yen		250万円以下 Less than 2.5 million yen		300万円以下 Less than 3 million yen		400万円以下 Less than 4 million yen		500万円以下 Less than 5 million yen			
人 Person	主たるもの Main	人 Person	主たるもの Main	人 Person	主たるもの Main	人 Person	主たるもの Main	人 Person	主たるもの Main		
107	81	101	78	79	66	114	86	87	67		
1,531	1,119	1,330	979	1,012	726	1,409	1,045	820	564	保険代理業 Insurance agent	
1,638	1,200	1,431	1,057	1,091	792	1,523	1,131	907	631	計 Total	
612	476	579	434	434	330	722	489	505	361	不動産業 Real Estate	旅館飲食業 Restaurant, Hotel and Food
16,058	14,757	11,242	10,285	7,625	6,918	9,193	8,246	4,656	4,142	料理飲食業 Food, restaurant	
413	316	378	292	274	222	386	317	262	225	旅館 Hotel	
16,471	15,073	11,620	10,577	7,899	7,140	9,579	8,563	4,918	4,367	計 Total	医療保健業 Medical and Health
90	79	99	84	113	95	270	229	262	218	病院、診療所 Hospital, clinic	
199	191	280	264	329	304	729	672	713	650	歯科 Dentist	
5,838	5,459	4,925	4,633	4,040	3,802	6,003	5,632	3,956	3,720	その他の医療保健業 Other medical and health	弁護士 Lawyer
6,127	5,729	5,304	4,981	4,482	4,201	7,002	6,533	4,931	4,588	計 Total	
34	29	53	45	53	47	222	187	353	264	弁護士 Lawyer	
569	404	566	394	525	370	886	720	826	692	司法書士、行政書士 Judicial scrivener, administrative scrivener	士 士 士 等
63	32	74	39	64	36	99	54	99	66	その他の法務専門サービス Other legal affairs specialty service	
33	12	34	10	42	14	91	25	89	39	税理士、公認会計士 Tax accountant, certified public accountant	
253	169	304	176	251	151	454	316	392	248	その他の経営専門サービス Other management specialty service	士 士 士 等
310	265	317	266	269	225	496	413	341	273	不動産専門サービス Real estate specialty service	
800	683	768	649	711	618	1,069	930	725	629	土木建築専門サービス Civil engineering and construction service	
178	159	194	175	243	216	466	424	404	385	獣医 Veterinarian	サービス業 Service Industry
2,240	1,753	2,310	1,754	2,158	1,677	3,783	3,069	3,229	2,596	計 Total	
4,692	3,904	3,584	2,893	2,383	1,947	2,874	2,307	1,556	1,207	教育、学習支援 Education, learning support	
15,928	14,971	10,453	9,720	6,902	6,399	7,195	6,502	3,301	2,910	洗濯、理容、美容、浴場業 Laundries, barbers, beauty culture, bathhouses	サービス業 Service Industry
2,853	2,536	2,288	2,021	1,606	1,394	1,958	1,706	1,043	887	その他の対個人サービス業 Other personal services	
178	159	167	149	167	159	209	190	131	121	廃棄物処理業 Waste disposal	
3,823	3,634	3,247	3,093	2,590	2,471	3,560	3,396	1,885	1,796	自動車整備業 Automobile repair	サービス業 Service Industry
2,757	2,489	2,492	2,289	2,200	2,062	2,918	2,757	1,697	1,612	その他の修理業 Other repair	
214	193	177	150	115	87	168	132	106	77	物品賃貸業 Leasing	
5,381	4,220	4,699	3,740	3,659	2,829	4,865	3,808	3,182	2,255	その他の対事業サービス業 Other services for business offices	サービス業 Service Industry
416	352	356	289	240	188	323	249	179	130	娯楽業 Amusement	
1,170	1,040	866	738	619	536	800	680	513	414	文筆、作曲、美術家 Literature, composition, artist	
347	307	261	221	166	142	207	157	145	97	芸能関係者 Show business	サービス業 Service Industry
258	128	270	98	210	69	333	119	303	77	職業選手、競技関係者、職業棋士 Professional athlete, persons involved in game, professional Go player	
2,140	1,888	1,878	1,658	1,329	1,160	1,784	1,557	958	806	その他のサービス業 Other services	
40,157	35,821	30,738	27,059	22,186	19,443	27,194	23,560	14,999	12,389	計 Total	サービス業 Service Industry
39,160	33,218	33,524	28,180	25,816	21,729	31,948	26,545	16,809	13,368	その他の事業 Other Business	
270,906	225,840	234,257	192,988	183,914	151,830	243,512	198,932	140,860	109,934	事業所得(再掲) Operating income (Re-grouped)	
503	71	523	49	497	61	882	103	742	76	利子所得 Interest income	サービス業 Service Industry
16,468	210	18,086	238	16,825	184	30,617	291	25,989	281	配当所得 Dividend income	
190,230	106,835	195,091	93,304	174,506	81,448	278,576	136,688	215,561	104,112	不動産所得 Real estate income	
335,614	234,784	308,171	207,396	245,366	168,769	363,133	261,088	264,659	200,652	給与所得 Employment income	サービス業 Service Industry
1,422	481	1,597	448	1,563	356	2,644	591	2,216	410	総合譲渡所得 Comprehensive capital gains	
10,814	3,853	11,245	3,084	10,018	2,506	16,996	3,433	14,009	2,391	一時所得 Occasional income	
387,631	215,677	345,947	184,053	254,091	117,387	314,798	102,144	190,703	38,072	雑所得 Miscellaneous income	サービス業 Service Industry
-	-	-	-	-	-	-	-	-	-	(損益通算等による差額) (Difference by aggregation of profit and loss, etc.)	
1,213,588	787,751	1,114,917	681,560	886,780	522,541	1,251,158	703,270	854,739	455,928	計 Total	
339	151	314	121	310	116	612	200	540	156	分離短期譲渡所得 Short term separate capital gains	サービス業 Service Industry
6,948	5,045	7,388	4,952	7,578	5,149	14,442	10,064	13,631	10,081	分離長期譲渡所得 Long term separate capital gains	
3,251	496	3,288	459	2,980	386	5,754	784	5,445	662	株式等の譲渡所得等 Capital gains of stocks, etc.	
203	86	225	81	200	81	282	75	183	50	山林所得 Timber income	サービス業 Service Industry
49	6	81	9	89	29	259	75	365	144	退職所得 Retirement income	
1,224,378	793,535	1,126,213	687,182	897,937	528,302	1,272,507	714,468	874,903	467,021	総計 Grand total	

(4) 所得種類別（業種別）人員、所得金額（申告納税額のある者）（その2の1）

Number of income earners and amount of income by income type (business type) (Taxpayers who have income tax self-assessment) <2-1>

区分 Type		所得階級別人員数 Number of Persons by income rank									
		600万円以下 Less than 6 million yen		700万円以下 Less than 7 million yen		800万円以下 Less than 8 million yen		1,000万円以下 Less than 10 million yen		1,200万円以下 Less than 12 million yen	
		人 Person	主たるもの Main	人 Person	主たるもの Main	人 Person	主たるもの Main	人 Person	主たるもの Main	人 Person	主たるもの Main
事業所得 Operating income		84,215	61,535	52,645	36,661	33,483	23,491	38,457	27,480	22,069	15,963
農水産業 Agriculture, Forestry and Fishing	農業 Agriculture	24,454	10,793	16,444	7,021	9,550	4,613	9,454	4,812	4,499	2,172
	林業 Forestry	108	93	68	62	38	33	56	53	32	29
	漁業、水産養殖業 Fishery, Aquaculture	1,351	1,205	884	806	672	624	823	763	567	537
	計 Total	25,913	12,091	17,396	7,889	10,260	5,270	10,333	5,628	5,098	2,738
鉱業 Mining		5	3	5	5	1	1	3	3	5	3
建設業 Construction	総合工事業 General construction	3,271	3,041	1,752	1,600	1,032	897	1,035	896	449	376
	職別工事業 Construction by type	8,931	8,551	4,438	4,246	2,543	2,383	2,539	2,342	958	869
	設備工事業 Equipment work	3,910	3,775	2,047	1,949	1,148	1,088	1,047	992	427	388
	計 Total	16,112	15,367	8,237	7,795	4,723	4,368	4,621	4,230	1,834	1,633
製造業 Manufacturing	食料品製造卸売業 Foodstuffs wholesaling manufacturer	234	213	167	145	122	102	130	103	57	44
	繊維工業 Textile	87	75	48	42	33	31	28	22	8	8
	製材、木製品、建材製造卸売業 Lumber, wood products, building materials wholesaling manufacturer	274	246	154	133	95	83	82	69	38	28
	鉄鋼、非鉄金属、金属製品製造卸売業 Iron and steel, non-ferrous metals, metal products wholesaling manufacturer	248	236	159	152	101	93	137	127	49	45
	機械器具製造卸売業 General machinery wholesaling manufacturer	256	237	138	130	87	77	110	104	63	60
	印刷業 Printing	86	75	47	40	17	13	23	18	16	12
	雑貨、一般用具類製造卸売業 General merchandise, general tool wholesaling manufacturer	43	39	45	38	24	21	25	20	13	8
	その他の製造卸売業 Other wholesaling manufacturer	198	177	115	100	74	66	77	71	45	40
	食品受託加工業 Processing on food commission	69	49	28	13	28	11	37	25	12	6
	繊維受託加工業 Processing on textile commission	151	123	100	85	43	38	54	40	18	10
	金属受託加工業 Processing on metal commission	989	948	551	511	341	315	358	339	164	148
	機械部品受託加工業 Processing on machine parts commission	666	634	389	366	252	234	294	274	123	113
	印刷関連受託加工業 Printing or other related business commission	51	48	38	37	22	17	22	20	8	6
その他の受託加工業 Processing on others commission	526	488	288	264	173	166	196	179	92	82	
	計 Total	3,878	3,588	2,267	2,056	1,412	1,267	1,573	1,411	706	610
卸売業 Wholesale	飲食品卸売業 Foodstuffs and beverages	263	234	154	127	113	100	130	104	61	48
	繊維、身まわり品卸売業 Textiles, clothing, and accessories	87	77	58	53	32	27	35	30	24	20
	木材、家具、建材卸売業 Lumber, furniture, building materials	364	326	235	214	150	128	151	129	77	61
	機械器具類卸売業 Machinery and appliances	210	195	165	149	77	66	109	100	56	46
	雑貨類、一般用具類卸売業 General merchandise and general tools	137	115	79	73	52	47	60	52	26	23
	その他の卸売業 Others	476	413	316	283	249	215	275	228	149	126
	計 Total	1,537	1,360	1,007	899	673	583	760	643	393	324
小売業 Retail	各種商品小売業 General merchandise	22	19	17	14	9	5	10	7	2	1
	飲食品小売業 Foodstuffs and beverages	2,101	1,802	1,330	1,130	837	687	860	660	446	325
	繊維、衣服、身まわり品小売業 Textiles, clothing, and accessories	338	285	187	152	118	98	153	120	54	41
	家具小売業 Furniture	39	32	23	20	15	13	11	8	11	8
	雑貨類、日用品類小売業 General merchandise, articles for daily use	1,275	1,110	767	662	525	436	599	492	344	269
	機械器具小売業 General machinery	851	762	485	429	260	218	275	229	141	115
	その他の小売業 Others	1,214	853	779	522	510	329	613	362	288	145
	食料品製造小売業 Groceries manufacturing	420	373	238	213	114	101	111	98	79	57
	衣服、繊維製身まわり品製造小売業 Clothing, textiles and accessories manufacturing	20	16	13	11	8	7	10	7	5	4
	家具、建具製造小売業 Furniture, building materials manufacturing	314	288	182	170	113	97	113	97	53	49
日用品類製造小売業 Articles for daily use manufacturing	45	34	19	15	18	14	14	12	7	4	
その他の製造小売業 Other manufacturing	89	81	50	44	32	31	38	29	14	12	
	計 Total	6,728	5,655	4,090	3,382	2,559	2,036	2,807	2,121	1,444	1,030
情報通信業 Information and Communications	情報サービス業 Information service	241	214	136	116	69	60	67	52	28	23
	新聞、出版業 Newspaper, publishing	27	26	17	12	3	3	15	11	7	5
	計 Total	268	240	153	128	72	63	82	63	35	28
運輸業 Transport	道路運送業 Road, transport	1,362	1,171	579	472	323	231	278	191	122	69
	水運業 Transport by water	46	38	41	36	24	19	27	25	18	18
	計 Total	1,408	1,209	620	508	347	250	305	216	140	87

(注) この表は、「(1)所得種類別内訳」について、所得(総所得金額等)階級別、業種別の内訳を示したものである。

Note: This table indicates the breakdown by income rank and industry type with regard to "(1) Breakdown by income type".

所得階級別人員数 Number of Persons by income rank										区分 Type		
1,500万円以下 Less than 15 million yen		2,000万円以下 Less than 20 million yen		3,000万円以下 Less than 30 million yen		5,000万円以下 Less than 50 million yen		1億円以下 Less than 100 million yen				
主たるもの Main		主たるもの Main		主たるもの Main		主たるもの Main		主たるもの Main				
人 Person	人 Person	人 Person	人 Person	人 Person	人 Person	人 Person	人 Person	人 Person	人 Person	事業所得 Operating income		
21,703	16,234	22,190	16,954	19,851	15,455	13,940	11,251	7,031	5,756	事 業 所 得		
3,277	1,366	2,343	672	1,560	241	814	47	390	19	農 業 Agriculture	農 水 産 業 Agriculture, Forestry and Fishing	
19	18	19	17	7	6	3	1	-	-	林 業 Forestry		
560	535	464	448	316	299	181	174	53	50	漁業、水産養殖業 Fishery, Aquaculture		
3,856	1,919	2,826	1,137	1,883	546	998	222	443	69	計 Total		
3	3	-	-	1	-	-	-	1	1	鉱 業 Mining		
331	260	204	142	89	56	39	15	20	2	総 合 工 事 業 General construction	建 設 業 Construction	
561	479	311	240	143	99	60	30	15	5	職 別 工 事 業 Construction by type		
251	222	131	109	57	40	24	15	4	1	設 備 工 事 業 Equipment work		
1,143	961	646	491	289	195	123	60	39	8	計 Total		
47	39	41	29	18	11	8	2	5	1	食 料 品 製 造 卸 売 業 Foodstuffs wholesaling manufacturer	製 造 業 Manufacturing	
13	10	11	8	6	5	2	1	1	1	織 維 工 業 Textile		
28	19	22	15	13	9	1	-	5	1	製 材、木製品、 building materials 建 材 製 造 卸 売 業 wholesaling manufacturer		
42	40	24	22	14	12	8	4	3	2	鉄鋼、非鉄金属、 metals, metal products 金 属 製 品 製 造 卸 売 業 wholesaling manufacturer		
36	33	22	15	19	17	4	3	4	3	機 械 器 具 製 造 卸 売 業 General machinery wholesaling manufacturer		
2	2	5	4	3	1	2	1	-	-	印 刷 業 Printing		
9	8	9	6	7	4	2	2	1	1	雑貨、一般用具類 general tool wholesaling 製 造 卸 売 業 manufacturer		
32	26	17	13	21	16	12	8	4	2	2		その他の製造卸売業 Other wholesaling manufacturer
9	9	8	3	1	1	-	-	-	-	-		食 品 受 託 加 工 業 Processing on food commission
14	10	9	5	11	2	2	-	2	1	1		織 維 受 託 加 工 業 Processing on textile commission
124	115	73	62	37	28	16	11	-	-	-	金 属 受 託 加 工 業 Processing on metal commission	
90	85	50	43	26	19	6	4	5	3	3	機 械 部 品 受 託 加 工 業 Processing on machine parts commission	
4	4	2	2	1	1	2	-	-	-	-	印 刷 関 連 受 託 加 工 業 Printing or other related business commission	
67	59	46	31	20	9	16	11	5	4	4	その他の受託加工業 Processing on others commission	
517	459	339	258	197	135	81	47	35	19	19	計 Total	
53	42	39	26	27	20	14	11	-	-	-	飲 食 料 品 卸 売 業 Foodstuffs and beverages	卸 売 業 Wholesale
13	10	13	9	13	11	8	2	2	1	1	織 維、身まわり品卸売業 Textiles, clothing, and accessories	
57	45	41	28	19	9	12	9	5	3	3	木 材、家 具、建 材 卸 売 業 Lumber, furniture, building materials	
41	33	33	27	13	10	8	7	4	4	4	機 械 器 具 類 卸 売 業 Machinery and appliances	
16	14	28	24	17	10	5	3	2	1	1	雑貨類、一般用具類卸売業 General merchandise and general tools	
111	94	97	84	61	42	40	27	14	12	12	そ の 他 の 卸 売 業 Others	
291	238	251	198	150	102	87	59	27	21	21	計 Total	
-	-	2	2	2	1	2	-	-	-	-	各 種 商 品 小 売 業 General merchandise	小 売 業 Retail
282	195	203	113	104	29	43	9	26	5	5	飲 食 料 品 小 売 業 Foodstuffs and beverages	
54	35	33	18	25	9	5	2	1	1	1	織 維、衣 服、 accessories 身 ま わ り 品 小 売 業	
6	6	7	6	2	1	-	-	-	-	-	家 具 小 売 業 Furniture	
381	322	405	334	292	233	129	104	42	28	28	雑貨類、日用具類小売業 General merchandise, articles for daily use	
97	76	68	48	25	14	16	8	6	3	3	機 械 器 具 小 売 業 General machinery	
249	124	184	70	137	43	66	18	29	9	9	そ の 他 の 小 売 業 Others	
41	30	29	20	17	10	3	1	4	4	4	食 料 品 製 造 小 売 業 Groceries manufacturing	
2	2	1	1	-	-	-	-	-	-	-	衣 服、織 維 製 身 ま わ り 品 製 造 小 売 業 Clothing, textiles and accessories manufacturing	
31	22	24	19	8	2	4	3	3	1	1	家 具、建 具 製 造 小 売 業 Furniture, building materials manufacturing	
8	7	3	1	2	1	1	1	-	-	-	日 用 具 類 製 造 小 売 業 Articles for daily use manufacturing	
14	11	7	4	6	5	2	1	1	-	-	そ の 他 の 製 造 小 売 業 Other manufacturing	
1,165	830	966	636	620	348	271	147	112	51	51	計 Total	
29	24	20	16	8	5	4	3	3	2	2	情 報 サ ー ビ ス 業 Information service	情 通 信 業 Information and Communications
4	4	2	2	2	2	2	-	-	-	-	新 聞、出 版 業 Newspaper, publishing	
33	28	22	18	10	7	6	3	3	2	2	計 Total	
70	34	54	17	26	6	18	1	10	-	-	道 路 運 送 業 Road, transport	運 輸 業 Transport
13	12	17	14	36	33	7	5	2	2	2	水 運 業 Transport by water	
83	46	71	31	62	39	25	6	12	2	2	計 Total	

(4) 所得種類別（業種別）人員、所得金額（申告納税額のある者）（その2の2）

Number of income earners and amount of income by income type (business type) (Taxpayers who have income tax self-assessment) <2-2>

区分 Type		所得階級別人員数 Number of Persons by income rank									
		600万円以下 Less than 6 million yen		700万円以下 Less than 7 million yen		800万円以下 Less than 8 million yen		1,000万円以下 Less than 10 million yen		1,200万円以下 Less than 12 million yen	
		主たるもの Main		主たるもの Main		主たるもの Main		主たるもの Main		主たるもの Main	
		人 Person	人 Person	人 Person	人 Person	人 Person	人 Person	人 Person	人 Person	人 Person	人 Person
Finance and Insurance	金融業	70	51	34	30	23	15	38	25	27	22
	保険業	498	308	280	148	173	81	189	75	100	33
	融業	568	359	314	178	196	96	227	100	127	55
Real Estate	不動産業	379	249	268	180	196	129	279	180	149	96
	料旅館飲食業	2,418	2,108	1,435	1,237	859	715	863	676	398	294
	飲食業	135	114	92	64	63	49	65	46	43	32
Medical and Health	医療業	382	328	405	344	494	438	1,208	1,084	1,477	1,348
	保健業	1,011	919	1,145	1,078	1,280	1,214	2,755	2,609	2,891	2,773
	療業	2,482	2,314	1,593	1,488	1,046	961	1,178	1,079	580	511
Lawyer, Tax Accountant, Architect, etc.	弁理士	514	358	608	444	662	488	1,207	953	972	832
	税理士	699	589	605	532	511	457	845	778	684	630
	士等	110	68	100	56	118	79	152	108	132	95
Service Industry	サービス業	114	48	149	69	177	75	367	176	360	211
	その他	295	173	253	162	188	107	270	168	158	82
	計	284	221	227	170	180	135	261	196	178	131
Other Business	その他	398	340	237	195	184	152	176	138	111	86
	計	405	385	303	290	278	263	418	398	245	236
	計	2,819	2,182	2,482	1,918	2,298	1,756	3,696	2,915	2,840	2,303
Education and Support	教育、学習支援	882	641	548	350	377	237	470	273	227	129
	洗濯、理容、美容、浴場業	1,649	1,400	918	775	570	444	540	397	226	139
	その他	538	439	352	277	240	178	257	185	128	80
Waste Disposal	廃棄物処理業	100	87	62	54	37	31	52	45	24	17
	自動車整備業	1,068	992	584	548	334	304	338	291	131	105
	その他	891	844	499	477	268	244	278	256	117	102
Leasing	物品賃貸業	61	30	24	15	27	12	15	6	18	4
	その他	2,249	1,402	1,570	859	1,077	531	1,259	530	577	283
	計	122	92	57	40	41	24	49	29	28	14
Amusement	娯楽業	345	252	256	183	190	137	272	189	210	150
	文筆、作曲、美術家	92	62	71	46	56	28	91	55	71	46
	芸能関係者	348	65	428	50	314	45	279	96	144	96
Professional Athlete	職業選手、競技関係者	490	394	303	234	179	132	232	165	88	52
	その他	8,835	6,700	5,672	3,908	3,710	2,347	4,132	2,517	1,989	1,217
	計	9,337	6,749	5,464	3,604	3,294	1,948	3,570	1,959	1,920	881
Operating Income	事業所得（再掲）	84,215	61,535	52,645	36,661	33,483	23,491	38,457	27,480	22,069	15,963
	利子所得	621	41	468	35	425	24	651	37	430	17
	配当所得	21,198	230	17,532	210	13,808	166	20,091	259	14,222	177
Real Estate Income	不動産所得	165,671	74,223	128,992	53,973	98,305	39,940	131,521	52,644	81,788	31,642
	給与所得	207,692	162,017	166,006	131,778	125,894	99,407	171,192	134,511	115,135	90,632
	総合譲渡所得	1,758	313	1,371	232	1,139	163	1,585	284	1,096	175
Occasional Income	一時所得	12,141	2,116	9,901	2,188	7,298	1,776	8,743	1,880	4,514	634
	雑所得	125,668	19,686	89,300	9,901	64,854	4,799	88,112	4,114	59,150	1,559
	(損益通算等による差額)	-	-	-	-	-	-	-	-	-	-
Total	計	618,964	320,161	466,215	234,978	345,206	169,766	460,352	221,209	298,404	140,799
	分離短期譲渡所得	546	173	444	148	352	91	588	136	434	108
	分離長期譲渡所得	12,041	9,149	10,819	8,228	10,053	7,769	16,700	13,220	13,207	10,774
Capital Gains	株式等の譲渡所得等	5,055	590	4,302	550	3,531	484	5,367	792	3,874	706
	山林所得	149	33	121	23	96	13	102	17	92	21
	退職所得	422	178	505	242	502	259	763	337	600	216
Grand Total	総計	637,177	330,284	482,406	244,169	359,740	178,382	483,872	235,711	316,611	152,624

(注) この表は、「(1)所得種類別内訳」について、所得(総所得金額等)階級別、業種別の内訳を示したものである。

Note: This table indicates the breakdown by income rank and industry type with regard to "(1) Breakdown by income type".

所得階級別人員数 Number of Persons by income rank										区分 Type		
1,500万円以下 Less than 15 million yen		2,000万円以下 Less than 20 million yen		3,000万円以下 Less than 30 million yen		5,000万円以下 Less than 50 million yen		1億円以下 Less than 100 million yen				
主たるもの Main	Person	主たるもの Main	Person	主たるもの Main	Person	主たるもの Main	Person	主たるもの Main	Person			
27	17	30	19	16	12	8	3	2	-	金融業	Finance	金融業 Finance and Insurance
67	18	71	17	42	17	22	4	3	-	保険代理業	Insurance agent	
94	35	101	36	58	29	30	7	5	-	計	Total	
149	97	140	80	73	42	66	34	21	8	不動産業	Real Estate	料旅館飲食業 Restaurant, Hotel, Food, restaurant
289	191	178	102	126	58	58	17	20	7	料理飲食業	Food, restaurant	
41	29	27	21	12	10	9	3	8	-	旅館	Hotel	
330	220	205	123	138	68	67	20	28	7	計	Total	
2,921	2,691	4,954	4,525	7,198	6,679	7,276	6,940	4,258	4,100	病院、診療所	Hospital, clinic	医療保健業 Medical and Health
4,189	4,023	4,826	4,651	3,255	3,104	1,331	1,228	268	221	歯科医	Dentist	
418	344	279	219	181	113	66	34	30	16	その他の医療保健業	Other medical and health	
7,528	7,058	10,059	9,395	10,634	9,896	8,673	8,202	4,556	4,337	計	Total	
1,208	1,057	1,373	1,234	1,339	1,208	875	791	430	392	弁護士	Lawyer	弁税建 Lawyer/Tax Account, Architect, etc.
624	567	585	534	304	261	146	121	59	51	司法書士、行政書士	Judicial scrivener, administrative scrivener	
164	134	215	181	149	125	56	47	48	40	その他の法務専門サービス	Other legal affairs specialty service	
642	405	967	657	1,100	776	715	518	279	176	税理士、公認会計士	Tax account, certified public accountant	士士士等 Accountant, etc.
155	76	130	60	73	30	59	21	22	3	その他の経営専門サービス	Other management specialty service	
156	114	155	120	94	59	26	14	6	5	不動産専門サービス	Real estate specialty service	
65	52	43	29	24	14	9	5	2	-	土木建築専門サービス	Civil engineering and construction service	サービス業 Service Industry
215	206	156	145	76	67	27	21	9	7	獣医	Veterinarian	
3,229	2,611	3,624	2,960	3,159	2,540	1,913	1,538	855	674	計	Total	
206	116	175	102	115	69	85	41	49	23	教育、学習支援	Education, learning support	サービス業 Service Industry
171	97	114	51	64	25	42	8	10	2	洗濯、理容、美容、浴場業	Laundries, barbers, beauty culture, bathhouses	
101	64	68	40	53	31	28	12	10	6	その他の対個人サービス業	Other personal services	
21	16	29	20	8	6	4	3	1	-	廃棄物処理業	Waste disposal	
93	73	55	40	23	10	9	1	4	1	自動車整備業	Automobile repair	
66	60	50	42	16	12	9	5	3	2	その他の修理業	Other repair	
16	6	7	2	11	3	5	1	5	-	物品賃貸業	Leasing	
484	268	457	288	352	217	149	74	56	26	その他の対事業サービス業	Other services for business offices	
22	10	25	11	24	9	21	9	30	11	娯楽業	Amusement	
234	162	244	179	208	153	184	142	127	100	文筆、作曲、美術家	Literature, composition, artist	
107	74	116	95	174	141	152	121	132	116	芸能関係者	Show business	
154	120	195	162	192	172	196	181	205	183	職業選手、競技関係者、職業棋士	Professional athlete, persons involved in game, professional Go player	
70	47	49	31	44	18	19	6	13	3	その他のサービス業	Other services	
1,745	1,113	1,584	1,063	1,284	866	903	604	645	473	計	Total	
1,537	616	1,356	528	1,293	642	697	302	249	84	その他の事業	Other Business	
21,703	16,234	22,190	16,954	19,851	15,455	13,940	11,251	7,031	5,756	事業所得（再掲）	Operating income (Re-grouped)	
475	19	528	14	573	14	539	4	490	2	利子所得	Interest income	
17,313	268	19,321	423	19,775	736	15,422	719	8,625	586	配当所得	Dividend income	
74,486	28,039	67,474	23,144	55,476	16,368	35,724	7,863	17,552	3,015	不動産所得	Real estate income	
118,937	93,469	117,288	91,106	91,035	65,692	54,019	35,792	24,955	14,683	給与所得	Employment income	
1,025	152	1,133	142	1,074	138	752	60	502	49	総合譲渡所得	Comprehensive capital gains	
4,479	825	4,394	998	3,760	916	2,226	205	1,033	55	一時所得	Occasional income	
62,134	1,060	62,375	807	52,104	638	33,230	379	16,516	211	雑所得	Miscellaneous income	
-	-	-	-	-	-	-	-	-	-	(損益通算等による差額)	(Difference by aggregation of profit and loss, etc.)	
300,552	140,066	294,703	133,588	243,648	99,957	155,852	56,273	76,704	24,357	計	Total	
498	121	500	102	511	106	419	97	275	60	分離短期譲渡所得	Short term separate capital gains	
15,094	12,668	16,973	14,586	18,426	16,151	14,312	12,670	8,639	7,742	分離長期譲渡所得	Long term separate capital gains	
4,154	797	4,376	903	4,539	1,234	3,673	1,255	2,726	1,199	株式等の譲渡所得等	Capital gains of stocks, etc.	
60	9	58	8	60	5	45	6	24	-	山林所得	Timber income	
642	182	758	207	764	219	542	178	331	132	退職所得	Retirement income	
321,000	153,843	317,368	149,394	267,948	117,672	174,843	70,479	88,699	33,490	総計	Grand total	

(4) 所得種類別(業種別)人員、所得金額(申告納税額のある者)(その3の1)

Number of income earners and amount of income by income type (business type) (Taxpayers who have income tax self-assessment) <3-1>

区分 Type		所得階級別人員数 Number of Persons by income rank										
		2億円以下 Less than 200 million yen		5億円以下 Less than 500 million yen		10億円以下 Less than 1 billion yen		20億円以下 Less than 2 billion yen		50億円以下 Less than 5 billion yen		
		主たるもの Main		主たるもの Main		主たるもの Main		主たるもの Main		主たるもの Main		
		人 Person	人 Person	人 Person	人 Person	人 Person	人 Person	人 Person	人 Person	人 Person	人 Person	
事業所得 Operating income		1,524	1,169	353	261	46	34	13	8	6	4	
農水産林業 Agriculture, Forestry and Fishing	農業 Agriculture	95	4	20	-	1	-	1	-	1	-	
	林業 Forestry	-	-	-	-	-	-	-	-	-	-	
	漁業、水産養殖業 Fishery, Aquaculture	2	2	-	-	-	-	-	-	-	-	
	計 Total	97	6	20	-	1	-	1	-	1	-	
鉱業 Mining	鉱業 Mining	-	-	-	-	-	-	-	-	-	-	
	建設業 Construction	総合工事業 General construction	4	1	2	-	-	-	-	-	-	-
		職別工事業 Construction by type	5	1	-	-	-	-	-	-	-	-
設備工事業 Equipment work		1	-	-	-	-	-	-	-	-	-	
	計 Total	10	2	2	-	-	-	-	-	-	-	
製造業 Manufacturing	食料品製造卸売業 Foodstuffs wholesaling manufacturer	-	-	-	-	-	-	-	-	-	-	
	繊維工業 Textile	-	-	-	-	-	-	-	-	-	-	
	製材、木製品、 建材製造卸売業 Lumber, wood products, building materials wholesaling manufacturer	-	-	-	-	-	-	-	-	-	-	
	鉄鋼、非鉄金属、 金属製品製造卸売業 Iron and steel, non-ferrous metals, metal products wholesaling manufacturer	3	2	-	-	-	-	-	-	-	-	
	機械器具製造卸売業 General machinery wholesaling manufacturer	1	-	-	-	-	-	-	-	-	-	
	印刷業 Printing	-	-	-	-	-	-	-	-	-	-	
	雑貨、一般用具類 製造卸売業 General merchandise, general tool wholesaling manufacturer	-	-	-	-	-	-	-	-	-	-	
	その他の製造卸売業 Other wholesaling manufacturer	-	-	-	-	1	-	-	-	-	-	
	食品受託加工業 Processing on food commission	-	-	-	-	-	-	-	-	-	-	
	繊維受託加工業 Processing on textile commission	1	1	-	-	-	-	-	-	-	-	
	金属受託加工業 Processing on metal commission	-	-	-	-	-	-	-	-	-	-	
	機械部品受託加工業 Processing on machine parts commission	1	1	-	-	-	-	-	-	-	-	
	印刷関連受託加工業 Printing or other related business commission	-	-	-	-	-	-	-	-	-	-	
	その他の受託加工業 Processing on others commission	-	-	1	-	-	-	-	-	-	-	
	計 Total	6	4	1	-	1	-	-	-	-	-	
卸売業 Wholesale	飲食料品卸売業 Foodstuffs and beverages	-	-	-	-	-	-	-	-	-	-	
	繊維、身まわり品卸売業 Textiles, clothing, and accessories	1	-	1	1	-	-	-	-	-	-	
	木材、家具、建材卸売業 Lumber, furniture, building materials	-	-	-	-	-	-	-	-	-	-	
	機械器具類卸売業 Machinery and appliances	1	1	-	-	1	-	1	-	-	-	
	雑貨類、一般用具類卸売業 General merchandise and general tools	3	1	-	-	1	-	1	1	-	-	
	その他の卸売業 Others	3	3	1	-	-	-	-	-	-	-	
	計 Total	8	5	2	1	2	-	2	1	-	-	
小売業 Retail	各種商品小売業 General merchandise	-	-	-	-	-	-	-	-	-	-	
	飲食料品小売業 Foodstuffs and beverages	8	2	3	1	-	-	-	-	-	-	
	繊維、衣服、 身まわり品小売業 Textiles, clothing, and accessories	-	-	-	-	-	-	-	-	-	-	
	家具小売業 Furniture	-	-	-	-	-	-	-	-	-	-	
	雑貨類、日用品類小売業 General merchandise, articles for daily use	7	4	2	2	-	-	-	-	-	-	
	機械器具小売業 General machinery	1	-	-	-	-	-	-	-	-	-	
	その他の小売業 Others	9	-	7	1	-	-	-	-	-	-	
	食料品製造小売業 Groceries manufacturing	1	1	-	-	-	-	-	-	-	-	
	衣服、繊維製身ま わり品製造小売業 Clothing, textiles and accessories manufacturing	-	-	-	-	-	-	-	-	-	-	
	家具、建具製造小売業 Furniture, building materials manufacturing	-	-	-	-	-	-	-	-	-	-	
日用品類製造小売業 Articles for daily use manufacturing	-	-	-	-	-	-	-	-	-	-		
その他の製造小売業 Other manufacturing	-	-	-	-	-	-	-	-	-	-		
	計 Total	26	7	12	4	-	-	-	-	-	-	
情報通信業 Information and Communications	情報サービス業 Information service	2	1	-	-	-	-	-	-	-	-	
	新聞、出版業 Newspaper, publishing	-	-	-	-	-	-	-	-	-	-	
	計 Total	2	1	-	-	-	-	-	-	-	-	
運輸業 Transport	道路運送業 Road, transport	5	2	1	1	-	-	-	-	-	-	
	水運業 Transport by water	-	-	-	-	-	-	-	-	-	-	
	計 Total	5	2	1	1	-	-	-	-	-	-	

(注) この表は、「(1)所得種類別内訳」について、所得(総所得金額等)階級別、業種別の内訳を示したものである。

Note: This table indicates the breakdown by income rank and industry type with regard to "(1) Breakdown by income type".

所得階級別人員数 Number of Persons by income rank				(別掲) 損失額のある者 (Separate tabulation) Taxpayers with losses		区分 Type
100億円以下 Less than 10 billion yen		100億円超 Over 10 billion yen		人員 Number of taxpayers	損失額 Amount of losses	
主たるもの Main	Person	主たるもの Main	Person			
Person	Person	Person	Person	Person	百万円 Million yen	事業所得 Operating income
1	1	-	-	194,689	134,598	農業 Agriculture
-	-	-	-	132,966	68,940	林業 Forestry
-	-	-	-	53	43	漁業、水産養殖業 Fishery, Aquaculture
-	-	-	-	915	593	計 Total
-	-	-	-	133,934	69,575	鉱業 Mining
-	-	-	-	7	11	総合工事業 General construction
-	-	-	-	1,604	2,113	職別工事業 Construction by type
-	-	-	-	2,133	1,817	設備工事業 Equipment work
-	-	-	-	594	445	計 Total
-	-	-	-	4,331	4,375	食料品製造卸売業 Foodstuffs wholesaling manufacturer
-	-	-	-	354	1,073	繊維工業 Textile
-	-	-	-	181	218	製材、木製品、 建材製造卸売業 Lumber, wood products, building materials wholesaling manufacturer
-	-	-	-	321	461	鉄鋼、非鉄金属、 金属製品製造卸売業 Iron and steel, non-ferrous metals, metal products wholesaling manufacturer
-	-	-	-	135	148	機械器具製造卸売業 General machinery wholesaling manufacturer
-	-	-	-	109	104	印刷業 Printing
-	-	-	-	163	115	雑貨、一般用具類 製造卸売業 General merchandise, general tool wholesaling manufacturer
-	-	-	-	117	160	その他の製造卸売業 Other wholesaling manufacturer
-	-	-	-	156	194	食品受託加工業 Processing on food commission
-	-	-	-	107	132	繊維受託加工業 Processing on textile commission
-	-	-	-	361	342	金属受託加工業 Processing on metal commission
-	-	-	-	314	320	機械部品受託加工業 Processing on machine parts commission
-	-	-	-	201	210	印刷関連受託加工業 Printing or other related business commission
-	-	-	-	72	50	その他の受託加工業 Processing on others commission
-	-	-	-	247	234	計 Total
-	-	-	-	2,838	3,760	飲食料品卸売業 Foodstuffs and beverages
-	-	-	-	259	303	繊維、身まわり品卸売業 Textiles, clothing, and accessories
-	-	-	-	219	266	木材、家具、建材卸売業 Lumber, furniture, building materials
-	-	-	-	525	774	機械器具類卸売業 Machinery and appliances
-	-	-	-	190	178	雑貨類、一般用具類卸売業 General merchandise and general tools
-	-	-	-	234	247	その他の卸売業 Others
-	-	-	-	349	395	計 Total
-	-	-	-	1,776	2,163	各種商品小売業 General merchandise
-	-	-	-	62	49	飲食料品小売業 Foodstuffs and beverages
-	-	-	-	5,018	5,524	繊維、衣服、 身まわり品小売業 Textiles, clothing, and accessories
-	-	-	-	1,511	1,625	家具小売業 Furniture
-	-	-	-	110	131	雑貨類、日用品類小売業 General merchandise, articles for daily use
-	-	-	-	2,851	3,107	機械器具小売業 General machinery
-	-	-	-	954	896	その他の小売業 Others
-	-	-	-	3,936	3,643	食料品製造小売業 Groceries manufacturing
-	-	-	-	477	537	衣服、繊維製身ま わり品製造小売業 Clothing, textiles and accessories manufacturing
-	-	-	-	103	77	家具、建具製造小売業 Furniture, building materials manufacturing
-	-	-	-	318	296	日用品類製造小売業 Articles for daily use manufacturing
-	-	-	-	81	82	その他の製造小売業 Other manufacturing
-	-	-	-	136	170	計 Total
-	-	-	-	15,557	16,136	情報サービス業 Information service
-	-	-	-	98	80	新聞、出版業 Newspaper, publishing
-	-	-	-	18	14	計 Total
-	-	-	-	116	94	道路運送業 Road, transport
-	-	-	-	720	404	水運業 Transport by water
-	-	-	-	17	19	計 Total
-	-	-	-	737	422	

(4) 所得種類別(業種別)人員、所得金額(申告納税額のある者)(その3の2)

Number of income earners and amount of income by income type (business type) (Taxpayers who have income tax self-assessment) <3-2>

区分 Type		所得階級別人員数 Number of Persons by income rank											
		2億円以下 Less than 200 million yen		5億円以下 Less than 500 million yen		10億円以下 Less than 1 billion yen		20億円以下 Less than 2 billion yen		50億円以下 Less than 5 billion yen			
		主たるもの Main		主たるもの Main		主たるもの Main		主たるもの Main		主たるもの Main			
		人 Person	人 Person	人 Person	人 Person	人 Person	人 Person	人 Person	人 Person	人 Person	人 Person		
Finance and Insurance	金融業 Finance	金融業	1	-	-	-	-	-	-	-	-	-	-
		保険代理業	1	1	-	-	-	-	-	-	-	-	-
		計	2	1	-	-	-	-	-	-	-	-	-
Real Estate	不動産業 Real Estate	不動産業	10	1	-	-	-	-	-	-	-	-	-
		計	10	1	-	-	-	-	-	-	-	-	-
Food, restaurant, Hotel	料理飲食業 Food, restaurant	料理飲食業	4	1	1	-	-	-	-	-	-	-	-
		旅館	2	-	1	-	-	-	-	-	-	-	-
		計	6	1	2	-	-	-	-	-	-	-	-
Hospital, clinic, Dentist, Other medical and health	医療業 Medical and Health	病院、診療所	816	772	133	123	15	12	3	3	2	1	
		歯科医	22	15	1	-	-	-	-	-	-	-	
		その他の医療保健業	5	4	-	-	-	-	-	-	-	-	
		計	843	791	134	123	15	12	3	3	2	1	
Lawyer, Tax Accountant, Architect, etc.	弁理士 Lawyer	弁護士	120	115	35	35	11	11	-	-	1	1	
		司法書士、行政書士	9	8	2	1	-	-	-	-	-	-	
		その他の法務専門サービス	11	6	3	1	1	1	-	-	-	-	
		税理士、公認会計士	37	21	9	4	1	-	-	-	-	-	
		その他の経営専門サービス	7	3	3	2	-	-	1	1	-	-	
		不動産専門サービス	3	1	-	-	-	-	-	-	-	-	
		土木建築専門サービス	-	-	-	-	-	-	-	-	-	-	
		獣医	2	-	-	-	-	-	-	-	-	-	
		計	189	154	52	43	13	12	1	1	1	1	
		Service Industry	サービス業 Service Industry	教育、学習支援	11	4	4	-	-	1	-	-	-
洗濯、理容、美容、浴場業	4			2	-	-	-	-	-	-	-	-	
その他の対個人サービス業	6			1	-	-	-	-	-	-	-	-	
廃棄物処理業	-			-	1	1	-	-	-	-	-	-	
自動車整備業	1			1	-	-	-	-	-	-	-	-	
その他の修理業	-			-	-	-	-	-	-	-	-	-	
物品賃貸業	2			-	-	-	-	-	-	-	-	-	
その他の対事業サービス業	19			3	5	-	-	-	-	-	-	-	
娯楽業	8			4	6	2	1	1	-	-	-	-	
文筆、作曲、美術家	47			40	15	15	2	2	1	1	-	-	
芸能関係者	49			38	39	35	2	2	-	-	-	-	
職業選手、競技関係者、職業棋士	84			71	34	30	5	4	-	-	1	1	
その他のサービス業	1			1	1	-	-	-	-	-	1	1	
計	232	165	105	83	10	9	2	1	2	2			
	その他の事業	88	29	22	6	4	1	4	2	-	-		
	事業所得(再掲)	1,524	1,169	353	261	46	34	13	8	6	4		
	利子所得	295	-	118	-	28	-	12	-	3	-		
	配当所得	2,679	341	1,054	173	235	37	99	23	36	3		
	不動産所得	4,249	580	1,253	96	212	9	77	3	20	-		
	給与所得	5,903	2,740	1,833	591	384	75	138	23	56	4		
	総合譲渡所得	148	12	46	5	10	-	2	-	4	-		
	一時所得	367	9	121	3	18	3	5	-	-	-		
	雑所得	3,989	80	1,218	28	247	6	85	3	35	-		
	(損益通算等による差額)	-	-	-	-	-	-	-	-	-	-		
	計	19,154	4,931	5,996	1,157	1,180	164	431	60	160	11		
	分離短期譲渡所得	89	12	37	4	5	-	4	-	3	-		
	分離長期譲渡所得	2,605	2,375	770	700	111	96	18	14	4	2		
	株式等の譲渡所得等	1,226	743	733	563	229	185	96	83	48	45		
	山林所得	8	-	2	-	-	-	-	-	-	-		
	退職所得	137	56	78	31	16	5	3	1	2	-		
	総計	23,219	8,117	7,616	2,455	1,541	450	552	158	217	58		

(注) この表は、「(1)所得種類別内訳」について、所得(総所得金額等)階級別、業種別の内訳を示したものである。

Note: This table indicates the breakdown by income rank and industry type with regard to "(1) Breakdown by income type".

所得階級別人員数 Number of Persons by income rank				(別掲) 損失額のある者 (Separate tabulation) Taxpayers with losses		区 分 Type	
100億円以下 Less than 10 billion yen		100億円超 Over 10 billion yen		人員 Number of taxpayers	損失額 Amount of losses		
主たるもの Main		主たるもの Main					
人 Person	人 Person	人 Person	人 Person	人 Person	百万円 Million yen		
-	-	-	-	138	198	金融業	金融業 Finance and Insurance
-	-	-	-	630	329	保険代理業	
-	-	-	-	768	528	計	
-	-	-	-	1,477	2,887	不動産業	Real Estate
-	-	-	-	5,914	7,699	料理飲食業	
-	-	-	-	495	951	旅館	
-	-	-	-	6,409	8,650	計	料旅館飲食業 Restaurant, Hotel and Food business
-	-	-	-	482	1,239	病院、診療所	
-	-	-	-	387	936	歯科医	
-	-	-	-	978	810	その他の医療保健業	医療保健業 Medical and Health
-	-	-	-	1,847	2,986	計	
-	-	-	-	207	276	弁護士	
-	-	-	-	730	526	司法書士、行政書士	
-	-	-	-	260	156	その他の法務専門サービス	
-	-	-	-	581	517	税理士、公認会計士	
-	-	-	-	552	477	その他の経営専門サービス	
-	-	-	-	302	285	不動産専門サービス	
-	-	-	-	527	568	土木建築専門サービス	
-	-	-	-	76	97	獣医	
-	-	-	-	3,235	2,902	計	
-	-	-	-	2,405	2,108	教育、学習支援	サービス業 Service Industry
-	-	-	-	2,085	1,843	洗濯、理容、美容、浴場業	
-	-	-	-	943	908	その他の対個人サービス業	
-	-	-	-	22	29	廃棄物処理業	
-	-	-	-	478	571	自動車整備業	
-	-	-	-	317	242	その他の修理業	
-	-	-	-	140	184	物品賃貸業	
-	-	-	-	1,814	1,229	その他の対事業サービス業	
-	-	-	-	648	1,272	娯楽業	
1	1	-	-	1,023	983	文筆、作曲、美術家	
-	-	-	-	353	390	芸能関係者	
-	-	-	-	233	1,415	職業選手、競技関係者、職業棋士	
-	-	-	-	490	427	その他のサービス業	
1	1	-	-	10,951	11,601	計	
-	-	-	-	10,706	8,507	その他の事業	Other Business
1	1	-	-	194,689	134,598	事業所得(再掲)	
1	-	-	-	-	-	利子所得	
9	-	3	-	-	-	配当所得	
3	-	1	-	45,444	27,351	不動産所得	
12	-	4	-	-	-	給与所得	
1	-	1	-	9,588	11,939	総合譲渡所得	
1	-	1	-	-	-	一時所得	
4	-	4	1	-	-	雑所得	
-	-	-	-	-	242,097	(損益通算等による差額)	
32	1	14	1	249,721	415,986	計	
-	-	-	-	881	-	分離短期譲渡所得	
1	-	-	-	4,532	-	分離長期譲渡所得	
11	11	3	3	-	-	株式等の譲渡所得等	
-	-	-	-	78	-	山林所得	
-	-	2	-	-	-	退職所得	
44	12	19	4	255,212	415,986	総計	

(4) 所得種類別（業種別）人員、所得金額（還付申告をした者）（その1の1）

Number of income earners and amount of income by income type (business type) (Filing returns for refund) <1-1>

区分 Type	人員 Number of taxpayers		所得金額 Amount of income 百万円 Million yen	所得階級別人員数 Number of Persons by income rank							
	主たるもの Main			70万円以下 Less than 0.7 million yen		100万円以下 Less than 1 million yen		150万円以下 Less than 1.5 million yen			
	人 Person	人 Person		人 Person	人 Person	人 Person	人 Person	人 Person	人 Person	人 Person	
				主たるもの Main	主たるもの Main	主たるもの Main	主たるもの Main	主たるもの Main	主たるもの Main	主たるもの Main	
事業所得 Operating income	1,187,820	833,748	1,867,343	321,160	278,825	117,923	87,499	164,390	107,195		
農業 Agriculture, Forestry, Fishery, Aquaculture	235,948	83,208	108,652	59,595	42,028	24,058	10,031	39,467	11,887		
林業 Forestry	535	360	455	176	148	59	42	109	71		
漁業、水産養殖業 Fishery, Aquaculture	10,993	6,575	8,273	3,932	3,276	1,149	778	1,969	967		
計 Total	247,476	90,143	117,380	63,703	45,452	25,266	10,851	41,545	12,925		
鉱業 Mining	23	13	30	6	3	1	1	4	4		
建設業 Construction	7,402	5,065	8,537	1,834	1,529	776	542	1,294	844		
総合工事業 General construction	14,732	10,178	15,777	3,601	2,897	1,702	1,167	2,853	1,909		
職種別工事業 Construction by type	4,687	2,929	5,302	928	742	459	294	812	482		
設備工事業 Equipment work	26,821	18,172	29,617	6,363	5,168	2,937	2,003	4,959	3,235		
計 Total	26,821	18,172	29,617	6,363	5,168	2,937	2,003	4,959	3,235		
製造業 Manufacturing	1,072	656	879	394	310	111	63	185	105		
食料品製造卸売業 Foodstuffs wholesaling manufacturer	685	452	497	276	216	89	50	118	66		
繊維工業 Textile	1,318	939	1,022	503	410	180	122	249	172		
製材、木製品、 建材製造卸売業 Lumber, wood products, building materials wholesaling manufacturer	535	320	498	136	99	57	37	99	51		
鉄鋼、非鉄金属、 金属製品製造卸売業 Iron and steel, non-ferrous metals, metal products wholesaling manufacturer	507	307	555	125	97	53	25	84	50		
機械器具製造卸売業 General machinery wholesaling manufacturer	779	530	699	274	227	106	67	141	69		
印刷 Printing	783	614	543	397	354	90	67	123	76		
雑貨、一般用具類 製造卸売業 General merchandise, general tool wholesaling manufacturer	645	423	692	209	174	82	45	105	63		
その他の製造卸売業 Other wholesaling manufacturer	286	130	159	108	69	30	15	44	19		
食品受託加工業 Processing on food commission	1,488	906	876	595	449	240	131	289	152		
繊維受託加工業 Processing on textile commission	1,492	961	1,413	411	318	172	102	308	176		
金属受託加工業 Processing on metal commission	1,048	635	1,011	286	213	126	71	204	102		
機械部品受託加工業 Processing on machine parts commission	530	404	654	161	144	59	45	80	51		
印刷関連受託加工業 Printing or other related business commission	1,488	911	1,245	421	324	203	132	300	165		
その他の受託加工業 Processing on others commission	12,656	8,188	10,743	4,296	3,404	1,598	972	2,329	1,317		
計 Total	12,656	8,188	10,743	4,296	3,404	1,598	972	2,329	1,317		
卸売業 Wholesale	972	580	774	311	245	117	65	166	90		
飲食料品卸売業 Foodstuffs and beverages	628	405	549	228	180	88	50	96	51		
繊維、身まわり品卸売業 Textiles, clothing, and accessories	1,124	720	1,155	355	280	139	89	195	105		
木材、家具、建材卸売業 Lumber, furniture, building materials	830	511	989	213	170	77	48	143	67		
機械器具類卸売業 Machinery and appliances	1,002	714	994	391	321	115	80	160	93		
雑貨類、一般用具類卸売業 General merchandise and general tools	1,183	681	1,168	340	281	128	65	205	86		
その他の卸売業 Others	5,739	3,611	5,630	1,838	1,477	664	397	965	492		
計 Total	5,739	3,611	5,630	1,838	1,477	664	397	965	492		
小売業 Retail	240	145	159	104	86	25	11	32	13		
各種商品小売業 General merchandise	10,950	6,910	6,781	4,706	3,792	1,361	827	1,739	919		
飲食料品小売業 Foodstuffs and beverages	3,451	2,286	2,229	1,581	1,282	425	253	532	274		
繊維、衣服、 身まわり品小売業 Textiles, clothing, and accessories	197	138	160	74	61	24	14	34	23		
家具小売業 Furniture	12,679	9,878	22,730	4,632	3,993	1,309	927	1,637	1,135		
雑貨類、日用品類小売業 General merchandise, articles for daily use	3,466	2,336	2,821	1,271	1,019	448	291	630	376		
機械器具小売業 General machinery	7,360	3,825	4,495	2,623	1,981	828	426	1,195	490		
その他の小売業 Others	2,546	1,928	2,765	935	776	240	144	375	253		
食料品製造小売業 Groceries manufacturing	272	187	168	128	102	41	23	49	29		
衣服、繊維製身ま わり品製造小売業 Clothing, textiles and accessories manufacturing	1,340	982	1,108	465	381	203	146	268	182		
家具、建具製造小売業 Furniture, building materials manufacturing	368	267	236	161	135	47	33	58	44		
日用品類製造小売業 Articles for daily use manufacturing	597	411	420	257	216	69	44	87	53		
その他の製造小売業 Other manufacturing	43,466	29,293	44,072	16,937	13,824	5,020	3,139	6,636	3,791		
計 Total	43,466	29,293	44,072	16,937	13,824	5,020	3,139	6,636	3,791		
情報通信業 Information and Communications	1,639	1,186	2,641	396	366	114	85	169	127		
情報サービス業 Information service	278	228	375	90	81	24	21	37	32		
新聞、出版業 Newspaper, publishing	1,917	1,414	3,016	486	447	138	106	206	159		
計 Total	1,917	1,414	3,016	486	447	138	106	206	159		
運輸業 Transport	7,978	4,842	6,940	1,943	1,575	950	589	1,631	803		
道路運送業 Road, transport	117	64	204	21	17	6	5	13	7		
水運業 Transport by water	8,095	4,906	7,144	1,964	1,592	956	594	1,644	810		
計 Total	8,095	4,906	7,144	1,964	1,592	956	594	1,644	810		

(注) この表は、「(1)所得種類別内訳」について、所得(総所得金額等)階級別、業種別の内訳を示したものである。

Note: This table indicates the breakdown by income rank and industry type with regard to "(1) Breakdown by income type".

所得階級別人員数 Number of Persons by income rank										区分 Type	
200万円以下 Less than 2 million yen		250万円以下 Less than 2.5 million yen		300万円以下 Less than 3 million yen		400万円以下 Less than 4 million yen		500万円以下 Less than 5 million yen			
主たるもの Main		主たるもの Main		主たるもの Main		主たるもの Main		主たるもの Main			
人 Person	人 Person	人 Person	人 Person	人 Person	人 Person	人 Person	人 Person	人 Person	人 Person	事業所得 Operating income	
127,180	75,924	97,745	58,327	72,507	43,467	99,474	60,254	62,666	36,828	事業所得 Operating income	
31,978	7,646	22,220	4,619	14,543	2,785	17,391	2,587	10,882	891	農業 Agriculture	農水産林業 Agriculture, Forestry and Fishing
75	41	44	20	28	19	26	14	13	5	林業 Forestry	
1,459	567	899	333	528	221	589	248	244	88	漁業、水産養殖業 Fishery, Aquaculture	
33,512	8,254	23,163	4,972	15,099	3,025	18,006	2,849	11,139	984	計 Total	
2	1	1	1	-	-	5	3	1	-	鉱業 Mining	
1,017	601	742	442	581	372	624	388	306	205	総合工事業 General construction	建設業 Construction
2,207	1,398	1,536	949	1,035	691	1,078	701	442	303	職別工事業 Construction by type	
678	395	531	289	379	209	533	315	236	142	設備工事業 Equipment work	
3,902	2,394	2,809	1,680	1,995	1,272	2,235	1,404	984	650	計 Total	
130	59	80	52	45	23	56	23	32	12	食料品製造卸売業 Foodstuffs wholesaling manufacturer	製 業 Manufacturing
78	47	47	30	27	16	28	16	12	7	繊維工業 Textile	
155	105	96	60	59	33	41	21	15	7	製材、木製品、 建材製造卸売業 Lumber, wood products, building materials wholesaling manufacturer	
90	51	42	27	36	19	47	26	11	3	鉄鋼、非鉄金属、 金属製品製造卸売業 Iron and steel, non- ferrous metals, metal products wholesaling manufacturer	
72	38	47	26	32	14	47	24	22	16	機械器具製造卸売業 General machinery wholesaling manufacturer	
97	55	47	36	38	20	35	32	21	12	印刷業 Printing	
69	44	42	31	21	14	25	19	7	4	雑貨、一般用具類 製造卸売業 General merchandise, general tool wholesaling manufacturer	
69	38	60	34	38	22	34	21	18	9	その他の製造卸売業 Other wholesaling manufacturer	
41	14	29	6	10	4	13	2	4	1	食品受託加工業 Processing on food commission	
155	70	87	48	41	20	57	31	14	3	繊維受託加工業 Processing on textile commission	
209	123	131	85	94	62	91	52	42	28	金属受託加工業 Processing on metal commission	
136	68	93	52	72	47	76	53	26	13	機械部品受託加工業 Processing on machine parts commission	
59	42	63	48	37	25	39	27	15	10	印刷関連受託加工業 Printing or other related business commission	
214	105	111	57	103	59	88	45	22	15	その他の受託加工業 Processing on others commission	
1,574	859	975	592	653	378	677	392	261	140	計 Total	
120	62	78	42	47	24	63	32	32	11	飲食料品卸売業 Foodstuffs and beverages	卸 売 業 Wholesale
62	29	47	31	27	14	40	26	19	12	繊維、身まわり品卸売業 Textiles, clothing, and accessories	
150	80	79	53	63	36	72	48	39	19	木材、家具、建材卸売業 Lumber, furniture, building materials	
112	58	73	36	55	33	56	30	43	26	機械器具類卸売業 Machinery and appliances	
108	70	60	37	43	27	55	40	29	18	雑貨類、一般用具類卸売業 General merchandise and general tools	
149	78	103	50	69	35	87	37	43	20	その他の卸売業 Others	
701	377	440	249	304	169	373	213	205	106	計 Total	
21	8	20	12	12	5	14	8	6	2	各種商品小売業 General merchandise	小 売 業 Retail
1,106	527	713	321	432	183	429	178	218	86	飲食料品小売業 Foodstuffs and beverages	
327	179	210	104	113	55	149	88	59	30	繊維、衣服、 身まわり品小売業 Textiles, clothing, and accessories	
17	10	20	13	7	5	12	5	4	3	家具小売業 Furniture	
1,090	716	824	570	534	373	716	541	474	361	雑貨類、日用品類小売業 General merchandise, articles for daily use	
403	228	235	143	151	81	165	101	87	55	機械器具小売業 General machinery	
846	315	601	204	380	122	430	159	186	52	その他の小売業 Others	
290	196	202	150	163	134	202	180	98	80	食料品製造小売業 Groceries manufacturing	
17	11	15	10	7	5	5	2	8	4	衣服、繊維製身ま わり品製造小売業 Clothing, textiles and accessories manufacturing	
172	124	100	70	53	31	48	34	17	11	家具、建具製造小売業 Furniture, building materials manufacturing	
50	27	18	11	15	10	7	4	6	2	日用品類製造小売業 Articles for daily use manufacturing	
67	35	39	25	21	12	30	16	16	9	その他の製造小売業 Other manufacturing	
4,406	2,376	2,997	1,633	1,888	1,016	2,207	1,316	1,179	695	計 Total	
156	104	138	82	154	93	197	120	132	91	情報サービス業 Information service	情 通 信 業 Information and Communications
27	20	28	20	24	17	23	19	10	8	新聞、出版業 Newspaper, publishing	
183	124	166	102	178	110	220	139	142	99	計 Total	
1,209	595	854	476	585	335	553	339	171	94	道路運送業 Road, transport	運 輸 業 Transport
15	11	7	2	12	4	9	2	17	8	水運業 Transport by water	
1,224	606	861	478	597	339	562	341	188	102	計 Total	

(4) 所得種類別（業種別）人員、所得金額（還付申告をした者）（その1の2）

Number of income earners and amount of income by income type (business type) (Filing returns for refund) <1-2>

区分 Type	人員 Number of taxpayers		所得金額 Amount of income 百万円 Million yen	所得階級別人員数 Number of Persons by income rank						
	主たるもの Main	Person		70万円以下 Less than 0.7 million yen		100万円以下 Less than 1 million yen		150万円以下 Less than 1.5 million yen		
				主たるもの Main	Person	主たるもの Main	Person	主たるもの Main	Person	
Finance and Insurance	金融業 Finance	304	206	512	66	53	39	28	38	31
	保険代理業 Insurance agent	13,293	10,316	21,795	2,591	2,277	1,317	1,088	2,071	1,564
	計	13,597	10,522	22,308	2,657	2,330	1,356	1,116	2,109	1,595
Real Estate	不動産業 Real Estate	2,322	1,212	2,971	429	350	138	78	294	141
Restaurant/Hotel	料理飲食業 Food, restaurant	13,558	8,680	8,254	5,921	4,702	1,740	1,054	2,284	1,216
	旅館 Hotel	1,353	941	826	688	591	134	90	198	103
	計	14,911	9,621	9,080	6,609	5,293	1,874	1,144	2,482	1,319
Medical and Health	病院、診療所 Hospital, clinic	10,201	8,172	65,699	642	541	112	80	242	171
	歯科 Dentist	26,337	24,891	140,127	2,449	2,302	496	432	948	835
	その他の医療保健業 Other medical and health	9,663	6,768	9,721	3,232	2,746	1,062	726	1,498	959
	計	46,201	39,831	215,548	6,323	5,589	1,670	1,238	2,688	1,965
Lawyer/Tax Accountant/Architect/etc.	弁護士 Lawyer	16,344	13,943	86,061	5,169	5,126	282	264	400	350
	司法書士、行政書士 Judicial scrivener, administrative scrivener	10,192	8,281	21,563	2,313	2,140	614	482	982	729
	その他の法務専門サービス Other legal affairs specialty service	12,307	9,435	50,313	1,782	1,613	539	413	941	651
	税理士、公認会計士 Tax accountant, certified public accountant	40,750	31,096	227,793	1,839	1,591	559	446	1,234	855
	その他の経営専門サービス Other management specialty service	8,318	4,658	15,768	1,046	930	293	206	591	352
	不動産専門サービス Real estate specialty service	9,529	7,965	23,843	1,639	1,527	559	476	965	812
	土木建築専門サービス Civil engineering and construction service	14,275	12,511	29,736	3,007	2,826	1,002	881	1,638	1,367
	獣医 Veterinarian	1,057	823	1,721	235	206	62	49	151	109
	計	112,772	88,712	456,798	17,030	15,959	3,910	3,217	6,902	5,225
Service Industry	教育、学習支援 Education, learning support	51,783	43,178	40,023	26,358	24,259	6,417	5,316	6,957	5,402
	洗濯、理容、美容、浴場業 Laundries, barbers, beauty culture, bathhouses	14,147	9,825	10,316	5,346	4,177	2,125	1,434	2,725	1,828
	その他の対個人サービス業 Other personal services	7,747	5,898	7,475	3,150	2,818	835	633	1,054	718
	廃棄物処理業 Waste disposal	138	77	151	35	29	12	6	21	12
	自動車整備業 Automobile repair	2,379	1,671	2,150	765	604	282	185	470	328
	その他の修理業 Other repair	2,189	1,330	2,168	535	404	239	153	409	222
	物品賃貸業 Leasing	357	220	352	110	87	44	31	48	28
	その他の対事業サービス業 Other services for business offices	264,368	225,840	433,983	58,878	55,851	33,725	31,228	40,219	35,865
	娯楽業 Amusement	895	574	719	331	280	97	55	141	81
	文筆、作曲、美術家 Literature, composition, artist	65,529	59,830	109,968	23,784	22,759	5,948	5,402	8,011	7,144
	芸能関係者 Show business	40,238	36,784	58,807	18,500	17,810	3,809	3,455	4,410	3,874
	職業選手、競技関係者、職業棋士 Professional athlete, persons involved in game, professional Go player	12,152	10,833	44,734	2,022	1,937	581	526	919	807
	その他のサービス業 Other services	6,024	4,285	7,177	1,899	1,690	543	409	782	513
	計	467,946	400,345	718,023	141,713	132,705	54,657	48,833	66,166	56,822
	その他の事業 Other Business	183,878	127,765	224,985	50,806	45,232	17,738	13,810	25,461	17,395
事業所得（再掲）	Operating income (Re-grouped)	1,187,820	833,748	1,867,343	321,160	278,825	117,923	87,499	164,390	107,195
利子所得	Interest income	6,183	453	1,695	1,222	285	325	25	490	33
配当所得	Dividend income	879,113	185,874	367,986	238,795	142,371	45,406	8,096	80,051	8,373
不動産所得	Real estate income	568,049	114,994	359,870	76,651	44,178	34,981	13,149	66,309	17,252
給与所得	Employment income	7,343,267	6,709,551	24,862,925	965,795	901,358	416,322	370,033	903,116	803,934
総合譲渡所得	Comprehensive capital gains	9,961	1,843	22,606	2,117	880	565	146	991	208
一時所得	Occasional income	64,011	12,768	46,743	9,066	5,140	4,184	1,451	7,736	1,835
雑所得 (損益通算等による差額)	Miscellaneous income (Difference by aggregation of profit and loss, etc.)	5,973,557	4,875,927	7,682,800	1,260,109	1,151,707	527,230	464,782	1,204,019	1,074,813
計	Total	16,031,961	12,735,158	35,603,224	2,874,915	2,524,744	1,146,936	945,181	2,427,102	2,013,643
分離短期譲渡所得	Short term separate capital gains	1,001	110	980	106	46	41	12	64	13
分離長期譲渡所得	Long term separate capital gains	7,151	1,557	14,555	939	461	484	141	696	160
株式等の譲渡所得等	Capital gains of stocks, etc.	130,497	20,965	122,046	28,119	13,516	5,585	1,050	10,921	1,289
山林所得	Timber income	807	221	461	191	102	78	31	111	36
退職所得	Retirement income	47,143	33,772	178,896	1,164	628	822	412	1,714	836
総計	Grand total	16,218,560	12,791,783	35,920,162	2,905,434	2,539,497	1,153,946	946,827	2,440,608	2,015,977

(注) この表は、「(1)所得種類別内訳」について、所得(総所得金額等)階級別、業種別の内訳を示したものである。

Note: This table indicates the breakdown by income rank and industry type with regard to "(1) Breakdown by income type".

所得階級別人員数 Number of Persons by income rank										区分 Type	
200万円以下 Less than 2 million yen		250万円以下 Less than 2.5 million yen		300万円以下 Less than 3 million yen		400万円以下 Less than 4 million yen		500万円以下 Less than 5 million yen			
人 Person	主たるもの Main	人 Person	主たるもの Main	人 Person	主たるもの Main	人 Person	主たるもの Main	人 Person	主たるもの Main		
39	24	25	15	17	12	28	14	18	12	金融業 Finance	} 金融業 Finance and Insurance
1,727	1,270	1,364	984	1,006	733	1,420	1,056	799	591	保険代理業 Insurance agent	
1,766	1,294	1,389	999	1,023	745	1,448	1,070	817	603	計 Total	
288	92	253	91	186	82	312	144	195	106	不動産業 Real Estate	} 料旅館飲食業 Restaurant, Hotel, Food, etc.
1,432	749	776	371	484	236	466	217	211	78	料理飲食業 Food, restaurant	
134	70	65	27	42	20	48	24	18	6	旅館 Hotel	
1,566	819	841	398	526	256	514	241	229	84	計 Total	
274	189	285	194	311	230	695	533	761	613	病院、診療所 Hospital, clinic	} 医療保健業 Medical and Health
1,017	913	1,146	1,023	1,231	1,128	2,510	2,348	2,768	2,639	歯科 Dentist	
1,108	682	768	494	567	353	691	425	349	207	その他の医療保健業 Other medical and health	
2,399	1,784	2,199	1,711	2,109	1,711	3,896	3,306	3,878	3,459	計 Total	
463	393	486	393	550	426	1,308	975	1,238	877	弁護士 Lawyer	} 弁税法務士 Lawyer, Tax Accountant, etc.
1,070	762	885	620	758	579	1,241	1,008	835	706	司法書士、行政書士 Judicial scrivener, administrative scrivener	
1,038	687	1,028	685	877	572	1,489	1,061	1,098	820	その他の法務専門サービス Other legal affairs specialty service	
1,711	1,009	2,240	1,109	2,296	1,265	4,130	2,790	3,868	3,065	税理士、公認会計士 Tax accountant, certified public accountant	} 士士士等 Accountants, etc.
713	319	759	328	726	305	1,323	648	1,022	494	その他の経営専門サービス Other management specialty service	
931	742	878	716	827	668	1,202	975	864	698	不動産専門サービス Real estate specialty service	
1,594	1,310	1,445	1,210	1,230	1,048	1,805	1,586	1,104	962	土木建築専門サービス Civil engineering and construction service	} サービス業 Service Industry
121	82	127	100	93	69	112	96	80	64	獣医 Veterinarian	
7,641	5,304	7,848	5,161	7,357	4,932	12,610	9,139	10,109	7,686	計 Total	
4,407	3,181	2,733	1,929	1,649	1,159	1,692	1,114	695	402	教育、学習支援 Education, learning support	} サービス業 Service Industry
1,696	1,105	892	562	494	290	480	260	179	87	洗濯、理容、美容、浴場業 Laundries, barbers, beauty culture, bathhouses	
794	530	573	376	345	227	485	299	231	129	その他の対個人サービス業 Other personal services	
9	4	12	3	12	7	13	7	8	3	廃棄物処理業 Waste disposal	} サービス業 Service Industry
272	172	235	155	127	86	147	93	52	36	自動車整備業 Automobile repair	
291	147	203	104	186	110	183	104	83	55	その他の修理業 Other repair	
41	25	21	11	24	11	25	12	20	9	物品賃貸業 Leasing	} サービス業 Service Industry
29,068	24,968	23,473	19,807	17,797	14,348	26,038	19,601	16,476	10,924	その他の対事業サービス業 Other services for business offices	
118	63	60	31	52	22	45	23	20	10	娯楽業 Amusement	
6,242	5,464	4,834	4,276	3,939	3,482	5,026	4,507	2,802	2,500	文筆、作曲、美術家 Literature, composition, artist	} サービス業 Service Industry
3,206	2,762	2,370	2,061	1,670	1,459	2,312	2,021	1,327	1,138	芸能関係者 Show business	
911	755	961	778	955	808	1,667	1,479	1,096	989	職業選手、競技関係者、職業棋士 Professional athlete, persons involved in game, professional Go player	
628	382	528	307	384	241	537	316	350	208	その他のサービス業 Other services	} サービス業 Service Industry
47,683	39,558	36,895	30,400	27,634	22,250	38,650	29,836	23,339	16,490	計 Total	
20,333	12,082	16,908	9,860	12,958	7,182	17,759	9,861	10,000	5,624	その他の事業 Other Business	
127,180	75,924	97,745	58,327	72,507	43,467	99,474	60,254	62,666	36,828	事業所得(再掲) Operating income (Re-grouped)	} 計 Total
504	19	427	15	373	13	659	21	375	17	利子所得 Interest income	
85,923	5,453	80,010	3,859	62,419	2,760	87,157	4,008	57,567	2,862	配当所得 Dividend income	
66,954	11,526	59,812	8,222	48,615	5,908	67,924	7,670	42,008	3,606	不動産所得 Real estate income	
753,736	657,129	669,545	584,493	559,510	489,168	888,861	804,168	633,242	599,380	給与所得 Employment income	
894	148	737	97	593	63	954	78	620	52	総合譲渡所得 Comprehensive capital gains	
7,936	1,322	6,730	923	5,220	574	7,274	653	4,856	374	一時所得 Occasional income	
1,065,015	930,707	718,727	597,193	409,052	299,152	409,687	262,961	156,400	72,310	雑所得 Miscellaneous income	
-	-	-	-	-	-	-	-	-	-	(損益通算等による差額) (Difference by aggregation of profit and loss, etc.)	
2,108,142	1,682,228	1,633,733	1,253,129	1,158,289	841,105	1,561,990	1,139,813	957,734	715,429	計 Total	
57	3	55	5	57	9	95	5	84	4	分離短期譲渡所得 Short term separate capital gains	
604	111	498	81	410	64	628	74	502	53	分離長期譲渡所得 Long term separate capital gains	
11,708	972	10,325	736	8,563	506	13,861	713	10,186	502	株式等の譲渡所得等 Capital gains of stocks, etc.	
94	11	61	8	46	9	72	8	48	4	山林所得 Timber income	
2,065	1,143	2,350	1,517	2,869	2,052	6,833	5,217	7,652	6,034	退職所得 Retirement income	
2,122,670	1,684,468	1,647,022	1,255,476	1,170,234	843,745	1,583,479	1,145,830	976,206	722,026	総計 Grand total	

(4) 所得種類別（業種別）人員、所得金額（還付申告をした者）（その2の1）

Number of income earners and amount of income by income type (business type) (Filing returns for refund) <2-1>

区分 Type	所得階級別人員数 Number of Persons by income rank											
	600万円以下 Less than 6 million yen		700万円以下 Less than 7 million yen		800万円以下 Less than 8 million yen		1,000万円以下 Less than 10 million yen		1,200万円以下 Less than 12 million yen			
	主たるもの Main		主たるもの Main		主たるもの Main		主たるもの Main		主たるもの Main			
	人 Person	人 Person	人 Person	人 Person	人 Person	人 Person	人 Person	人 Person	人 Person	人 Person		
事業所得 Operating income	39,378	22,711	23,515	14,997	14,336	10,512	17,805	14,021	10,501	8,516		
農水産業 Agriculture and Fishery	農業 Agriculture	8,333	383	4,279	162	1,508	70	959	62	326	20	
	林業 Forestry	3	-	-	-	1	-	1	-	-	-	
	漁業、水産養殖業 Fishery, Aquaculture	110	39	52	27	19	10	17	9	10	2	
計 Total	8,446	422	4,331	189	1,528	80	977	71	336	22		
鉱業 Mining	業 Mining	-	-	-	-	-	-	-	-	2	-	
	建設業 Construction	総合工事業 General construction	119	80	41	26	26	16	23	15	7	3
		職別工事業 Construction by type	154	98	58	36	21	9	26	13	3	1
		設備工事業 Equipment work	82	41	25	13	16	4	5	3	1	-
計 Total	355	219	124	75	63	29	54	31	11	4		
製造業 Manufacturing	食料品製造卸売業 Foodstuffs wholesaling manufacturer	26	6	1	-	4	1	4	1	2	-	
	繊維工業 Textile	3	1	4	2	1	-	2	1	-	-	
	製材、木製品、 建材製造卸売業 Lumber, wood products, building materials wholesaling manufacturer	10	5	5	1	1	1	3	1	-	-	
	鉄鋼、非鉄金属、 金属製品製造卸売業 Iron and steel, non-ferrous metals, metal products wholesaling manufacturer	11	4	4	3	-	-	2	-	-	-	
	機械器具製造卸売業 General machinery wholesaling manufacturer	13	10	3	2	2	2	4	1	1	1	
	印刷業 Printing	8	4	6	5	1	1	3	2	-	-	
	雑貨、一般用具類 製造卸売業 General merchandise, general tool wholesaling manufacturer	3	2	3	1	-	-	2	1	-	-	
	その他の製造卸売業 Other wholesaling manufacturer	11	6	4	1	3	2	5	4	3	1	
	食品受託加工業 Processing on food commission	3	-	2	-	1	-	-	-	1	-	
	繊維受託加工業 Processing on textile commission	5	-	-	-	1	1	1	1	1	-	
	金属受託加工業 Processing on metal commission	15	8	9	5	4	1	2	-	2	-	
	機械部品受託加工業 Processing on machine parts commission	14	10	6	3	2	-	4	1	2	2	
	印刷関連受託加工業 Printing or other related business commission	5	3	4	1	3	3	4	4	-	-	
	その他の受託加工業 Processing on others commission	8	4	4	2	1	-	6	2	1	1	
計 Total	135	63	55	26	24	12	42	19	13	5		
卸売業 Wholesale	飲食品卸売業 Foodstuffs and beverages	17	3	6	2	5	2	4	1	2	-	
	繊維、身まわり品卸売業 Textiles, clothing, and accessories	8	6	5	3	5	2	1	1	1	-	
	木材、家具、建材卸売業 Lumber, furniture, building materials	8	3	9	2	2	1	6	3	2	-	
	機械器具類卸売業 Machinery and appliances	19	15	13	8	8	7	10	9	5	3	
	雑貨類、一般用具類卸売業 General merchandise and general tools	17	11	7	6	3	1	6	4	1	1	
	その他の卸売業 Others	20	12	10	4	7	3	9	5	7	3	
	計 Total	89	50	50	25	30	16	36	23	18	7	
小売業 Retail	各種商品小売業 General merchandise	1	-	3	-	1	-	-	-	-	-	
	飲食品小売業 Foodstuffs and beverages	113	34	52	20	27	9	24	8	11	3	
	繊維、衣服、 身まわり品小売業 Textiles, clothing, and accessories	19	7	10	4	10	3	8	3	4	2	
	家具小売業 Furniture	2	2	1	1	1	1	1	-	-	-	
	雑貨類、日用品類小売業 General merchandise, articles for daily use	275	223	235	198	177	148	266	231	162	144	
	機械器具小売業 General machinery	36	21	17	11	7	3	9	5	3	1	
	その他の小売業 Others	115	35	44	12	31	9	38	10	17	7	
	食料品製造小売業 Groceries manufacturing	23	10	13	5	-	-	1	-	1	-	
	衣服、繊維製身まわり品製造小売業 Clothing, textiles and accessories manufacturing	2	1	-	-	-	-	-	-	-	-	
	家具、建具製造小売業 Furniture, building materials manufacturing	2	1	2	-	4	1	4	1	1	-	
日用品類製造小売業 Articles for daily use manufacturing	3	-	1	-	1	1	-	-	-	-		
その他の製造小売業 Other manufacturing	5	1	3	-	1	-	1	-	-	-		
計 Total	596	335	381	251	260	175	352	258	199	157		
情報通信業 Information and Communications	情報サービス業 Information service	86	57	44	27	18	13	19	13	5	4	
	新聞、出版業 Newspaper, publishing	8	5	5	3	-	-	1	1	-	-	
	計 Total	94	62	49	30	18	13	20	14	5	4	
運輸業 Transport	道路運送業 Road, transport	37	21	18	9	11	4	9	1	3	1	
	水運業 Transport by water	5	2	3	1	3	-	4	4	-	-	
	計 Total	42	23	21	10	14	4	13	5	3	1	

(注) この表は、「(1)所得種類別内訳」について、所得(総所得金額等)階級別、業種別の内訳を示したものである。

Note: This table indicates the breakdown by income rank and industry type with regard to "(1) Breakdown by income type".

所得階級別人員数 Number of Persons by income rank										区分 Type	
1,500万円以下 Less than 15 million yen		2,000万円以下 Less than 20 million yen		3,000万円以下 Less than 30 million yen		5,000万円以下 Less than 50 million yen		1億円以下 Less than 100 million yen		事業所得 Operating income	
主たるもの Main		主たるもの Main		主たるもの Main		主たるもの Main		主たるもの Main			
人 Person	人 Person	人 Person	人 Person	人 Person	人 Person	人 Person	人 Person	人 Person	人 Person		
8,279	6,613	5,762	4,387	3,325	2,361	1,239	861	463	321	農業	農水産業 Agriculture, Forestry and Fishing
165	18	120	8	83	7	31	3	8	1	林業	
8	5	3	2	5	3	-	-	-	-	漁業、水産養殖業	
173	23	123	10	88	10	31	3	8	1	計	Total
-	-	1	-	-	-	-	-	-	-	鉱業	鉱業
6	1	3	-	2	-	-	-	-	-	総合工事業	建設業 Construction
6	2	7	3	2	1	1	-	-	-	職別工事業	
-	-	1	-	-	-	1	-	-	-	設備工事業	
12	3	11	3	4	1	2	-	-	-	計	Total
1	-	-	-	1	1	-	-	-	-	食料品製造卸売業	製造業 Manufacturing
-	-	-	-	-	-	-	-	-	-	繊維工業	
-	-	1	1	-	-	-	-	-	-	製材、木製品、 建材製造卸売業	
-	-	-	-	-	-	-	-	-	-	鉄鋼、非鉄金属、 金属製品製造卸売業	
-	-	1	1	-	-	-	-	1	-	機械器具製造卸売業	
2	-	-	-	-	-	-	-	-	-	印刷業	
1	1	-	-	-	-	-	-	-	-	雑貨、一般用具類 製造卸売業	
1	-	-	-	-	-	3	3	-	-	その他の製造卸売業	
-	-	-	-	-	-	-	-	-	-	食品受託加工業	
1	-	1	-	-	-	-	-	-	-	繊維受託加工業	
2	1	-	-	-	-	-	-	-	-	金属受託加工業	
-	-	-	-	-	-	-	-	-	1	機械部品受託加工業	
-	-	1	1	-	-	-	-	-	-	印刷関連受託加工業	
4	-	2	-	-	-	-	-	-	-	その他の受託加工業	
12	2	6	3	1	1	3	3	2	-	計	Total
2	1	-	-	2	-	-	-	-	-	飲食料品卸売業	卸売業 Wholesale
-	-	1	-	-	-	-	-	-	-	繊維、身まわり品卸売業	
2	-	-	-	1	-	1	-	1	1	木材、家具、建材卸売業	
2	1	-	-	1	-	-	-	-	-	機械器具類卸売業	
4	3	3	2	-	-	-	-	-	-	雑貨類、一般用具類卸売業	
3	1	1	-	2	1	-	-	-	-	その他の卸売業	
13	6	5	2	6	1	1	-	1	1	計	Total
-	-	1	-	-	-	-	-	-	-	各種商品小売業	小売業 Retail
3	1	6	1	7	1	2	-	1	-	飲食料品小売業	
3	2	1	-	-	-	-	-	-	-	繊維、衣服、 身まわり品小売業	
-	-	-	-	-	-	-	-	-	-	家具小売業	
155	139	119	112	57	54	15	12	1	1	雑貨類、日用具類小売業	
2	1	1	-	-	-	1	-	-	-	機械器具小売業	
9	1	10	1	4	1	1	-	-	-	その他の小売業	
-	-	1	-	1	-	-	-	-	-	食料品製造小売業	
-	-	-	-	-	-	-	-	-	-	衣服、繊維製身まわり品製造小売業	
-	-	1	-	-	-	-	-	-	-	家具、建具製造小売業	
1	-	-	-	-	-	-	-	-	-	日用具類製造小売業	
1	-	-	-	-	-	-	-	-	-	その他の製造小売業	
174	144	140	114	69	56	19	12	2	1	計	Total
7	4	1	-	2	-	1	-	-	-	情報サービス業	情報通信業 Information and Communications
1	1	-	-	-	-	-	-	-	-	新聞、出版業	
8	5	1	-	2	-	1	-	-	-	計	Total
3	-	1	-	-	-	-	-	-	-	道路運送業	運輸業 Transport
-	-	1	-	-	-	-	-	1	1	水運業	
3	-	2	-	-	-	-	-	1	1	計	Total

(4) 所得種類別(業種別)人員、所得金額(還付申告をした者) (その2の2)

Number of income earners and amount of income by income type (business type) (Filing returns for refund) <2-2>

区 分 Type		所得階級別人員数 Number of Persons by income rank									
		600万円以下 Less than 6 million yen		700万円以下 Less than 7 million yen		800万円以下 Less than 8 million yen		1,000万円以下 Less than 10 million yen		1,200万円以下 Less than 12 million yen	
		主たるもの Main		主たるもの Main		主たるもの Main		主たるもの Main		主たるもの Main	
		人 Person	人 Person	人 Person	人 Person	人 Person	人 Person	人 Person	人 Person	人 Person	人 Person
Finance and Insurance	金 保 融 業 Finan	5	4	5	4	8	2	8	4	3	2
	險 代 理 業 Insur	395	291	215	164	107	82	130	99	68	54
	計 Total	400	295	220	168	115	84	138	103	71	56
Real Estate	不 動 産 業 Real	98	53	34	17	39	26	31	20	11	6
	料 理 飲 食 業 Food, restaurant	100	28	45	11	26	5	33	5	12	4
	館 旅 館 Hotel	8	3	6	2	1	-	5	4	3	-
Hospital, clinic	医 保 健 業 Medic	825	660	773	635	739	630	1,349	1,149	1,071	933
	院、診療所 Hospita	2,687	2,589	2,462	2,394	2,083	2,021	3,098	3,008	1,886	1,826
	計 Total	3,665	3,341	3,304	3,051	2,862	2,666	4,491	4,173	2,978	2,770
Lawyer, Tax Accountant, Architect, etc.	弁 護 士 Lawyer	1,039	785	933	714	690	541	976	803	690	566
	司 法 書 士、行 政 書 士 Judicial scrivener, administrative scrivener	560	485	324	285	213	184	203	165	100	73
	計 Total	7,614	6,056	5,887	4,808	4,499	3,702	6,333	5,284	4,275	3,545
Service Industry	サ ー ビ ス 業 Service	7,614	6,056	5,887	4,808	4,499	3,702	6,333	5,284	4,275	3,545
	専 門 サ ー ビ ス Specialty service	658	373	373	230	242	144	264	176	128	88
	計 Total	12,735	8,779	6,440	4,779	3,494	2,859	3,919	3,270	1,947	1,636
そ の 他 の 事 業 Other Business		5,001	2,982	2,568	1,555	1,363	841	1,361	741	617	299
事業所得(再掲) Operating income (Re-grouped)		39,378	22,711	23,515	14,997	14,336	10,512	17,805	14,021	10,501	8,516
利子所得 Interest income		269	4	186	6	163	6	199	1	165	4
配当所得 Dividend income		35,369	1,950	23,487	1,311	16,769	964	22,148	1,314	13,028	850
不動産所得 Real estate income		26,662	1,517	17,551	697	11,822	381	14,769	398	9,009	206
給与所得 Employment income		467,724	451,496	318,117	308,821	199,623	193,880	220,365	213,204	111,500	106,999
総合譲渡所得 Comprehensive capital gains		464	31	326	27	251	19	382	22	255	27
一時所得 Occasional income		3,121	178	2,012	99	1,258	73	1,571	80	890	28
雑所得 Miscellaneous income		62,291	15,740	33,661	3,696	22,607	1,311	30,120	880	19,089	286
(損益通算等による差額) (Difference by aggregation of profit and loss, etc.)		-	-	-	-	-	-	-	-	-	-
計 Total		635,278	493,627	418,855	329,654	266,829	207,146	307,359	229,920	164,437	116,916
分離短期譲渡所得 Short term separate capital gains		63	4	73	-	36	-	63	3	35	-
分離長期譲渡所得 Long term separate capital gains		407	56	306	41	237	30	355	44	238	37
株式等の譲渡所得等 Capital gains of stocks, etc.		7,364	313	5,325	224	3,870	169	4,924	250	2,685	139
山林所得 Timber income		25	3	24	3	10	1	13	2	6	-
退職所得 Retirement income		6,730	5,500	4,543	3,668	2,493	1,911	2,704	1,887	1,518	989
総計 Grand total		649,867	499,503	429,126	333,590	273,475	209,257	315,418	232,106	168,919	118,081

(注) この表は、「(1)所得種類別内訳」について、所得(総所得金額等)階級別、業種別の内訳を示したものである。

Note: This table indicates the breakdown by income rank and industry type with regard to "(1) Breakdown by income type".

所得階級別人員数 Number of Persons by income rank										区分 Type	
1,500万円以下 Less than 15 million yen		2,000万円以下 Less than 20 million yen		3,000万円以下 Less than 30 million yen		5,000万円以下 Less than 50 million yen		1億円以下 Less than 100 million yen			
主たるもの Main		主たるもの Main		主たるもの Main		主たるもの Main		主たるもの Main			
人 Person	人 Person	人 Person	人 Person	人 Person	人 Person	人 Person	人 Person	人 Person	人 Person		
-	-	-	-	4	1	1	-	-	-	金融業 Finance 保険代理業 Insurance agent 計 Total	金保融 金保融 業 業
48	40	23	16	9	7	3	-	-	-		
48	40	23	16	13	8	4	-	-	-		
4	2	5	1	4	3	1	-	-	-		
6	2	10	1	8	-	1	1	3	-	不動産業 Real Estate 料理飲食業 Food, restaurant 旅館 Hotel 計 Total	料旅理館 料旅理館 飲飲業 業
1	1	-	-	2	-	-	-	-	-		
7	3	10	1	10	-	1	1	3	-		
1,008	834	682	523	318	196	70	38	35	19		
1,080	1,026	400	354	65	48	8	3	2	1	病院、診療所 Hospital, clinic 歯科医 Dentist その他の医療保健業 Other medical and health 計 Total	医保健 医保健 業 業
24	10	20	5	12	3	2	2	3	-		
2,112	1,870	1,102	882	395	247	80	43	40	20		
608	489	558	451	447	360	261	212	181	158		
46	36	30	19	12	4	4	4	-	-	弁護士 Lawyer 司法書士、行政書士 Judicial scrivener, administrative scrivener その他の法務 Other legal affairs specialty 専門サービス service 税理士、公認会計士 Tax accountant, certified public accountant その他の経営 Other management specialty 専門サービス service 不動産専門サービス Real estate specialty service 土木建築専門サービス Civil engineering and construction service 獣医 Veterinarian 計 Total	弁税建 弁税建 護理築 護理築 士士士 士士士 等 等
271	223	227	192	160	132	101	87	59	51		
2,822	2,365	2,348	1,922	1,500	1,198	486	359	69	41		
86	42	50	16	28	6	11	1	3	-		
113	95	60	50	11	9	3	2	-	-	教育、学習支援 Education, learning support 洗濯、理容、美容、浴場業 Laundries, barbers, beauty culture, bathhouses その他の対個人サービス業 Other personal services 廃棄物処理業 Waste disposal 自動車整備業 Automobile repair その他の修理業 Other repair 物品賃貸業 Leasing その他の対事業サービス業 Other services for business offices 娯楽業 Amusement 文筆、作曲、美術家 Literature, composition, artist 芸能関係者 Show business 職業選手、競技 Professional athlete, persons involved in game, professional Go player 関係者、職業棋士 Other services 計 Total	サービ サービ ス業 ス業
38	36	16	14	8	6	4	3	1	-		
6	1	-	-	4	-	1	-	-	-		
3,990	3,287	3,289	2,664	2,170	1,715	871	668	313	250		
44	14	17	2	12	1	2	1	1	-	教育、学習支援 Education, learning support 洗濯、理容、美容、浴場業 Laundries, barbers, beauty culture, bathhouses その他の対個人サービス業 Other personal services 廃棄物処理業 Waste disposal 自動車整備業 Automobile repair その他の修理業 Other repair 物品賃貸業 Leasing その他の対事業サービス業 Other services for business offices 娯楽業 Amusement 文筆、作曲、美術家 Literature, composition, artist 芸能関係者 Show business 職業選手、競技 Professional athlete, persons involved in game, professional Go player 関係者、職業棋士 Other services 計 Total	サービ サービ ス業 ス業
6	1	2	-	2	-	1	-	-	-		
10	6	7	3	7	-	1	-	1	-		
1	-	1	-	-	-	1	-	-	-		
3	-	-	-	-	-	-	-	-	-	娯楽業 Amusement 文筆、作曲、美術家 Literature, composition, artist 芸能関係者 Show business 職業選手、競技 Professional athlete, persons involved in game, professional Go player 関係者、職業棋士 Other services 計 Total	サービ サービ ス業 ス業
1	-	-	-	2	-	-	-	-	-		
1	1	1	-	1	-	2	-	-	-		
549	474	229	188	75	48	9	6	3	-		
1	-	1	-	-	-	-	-	-	-	娯楽業 Amusement 文筆、作曲、美術家 Literature, composition, artist 芸能関係者 Show business 職業選手、競技 Professional athlete, persons involved in game, professional Go player 関係者、職業棋士 Other services 計 Total	サービ サービ ス業 ス業
252	201	176	142	89	65	49	38	14	12		
153	126	122	95	91	80	49	32	21	13		
262	249	179	171	98	85	55	44	25	15		
10	2	7	1	5	1	-	-	-	-	その他のサービス業 Other services 計 Total その他の事業 Other Business	計 計 業 業
1,293	1,074	742	602	382	280	169	121	65	40		
430	154	302	89	181	39	56	10	28	7		
8,279	6,613	5,762	4,387	3,325	2,361	1,239	861	463	321		
134	1	166	-	212	3	151	-	116	-	事業所得（再掲） Operating income (Re-grouped)	業業業 業業業 業業業
9,173	770	8,760	574	7,895	239	3,437	49	1,311	44		
7,622	132	7,370	71	6,179	49	2,583	17	942	13	利子所得 Interest income	業業業 業業業 業業業
82,256	78,331	74,739	71,709	52,674	50,740	18,710	17,848	6,055	5,680		
250	16	239	17	163	5	95	5	48	1	配当所得 Dividend income	業業業 業業業 業業業
669	19	701	12	504	4	199	3	64	-		
17,237	158	16,630	95	13,328	75	5,470	35	2,246	20	不動産所得 Real estate income	業業業 業業業 業業業
-	-	-	-	-	-	-	-	-	-		
125,620	86,040	114,367	76,865	84,280	53,476	31,884	18,818	11,245	6,079	給与所得 Employment income	業業業 業業業 業業業
42	1	42	-	39	-	28	3	19	2		
227	54	221	42	214	47	111	33	46	16	総合譲渡所得 Comprehensive capital gains	業業業 業業業 業業業
2,288	151	1,946	130	1,617	134	734	83	328	49		
10	2	4	-	7	-	5	1	1	-	一時所得 Occasional income	業業業 業業業 業業業
1,242	696	978	528	789	369	399	193	194	125		
129,429	86,944	117,558	77,565	86,946	54,026	33,161	19,131	11,833	6,271	雑所得 Miscellaneous income (損益通算等による差額) (Difference by aggregation of profit and loss, etc.) 計 Total	業業業 業業業 業業業
										分離短期譲渡所得 Short term separate capital gains	業業業 業業業 業業業
										分離長期譲渡所得 Long term separate capital gains	業業業 業業業 業業業
										株式等の譲渡所得等 Capital gains of stocks, etc.	業業業 業業業 業業業
										山林所得 Timber income	業業業 業業業 業業業
										退職所得 Retirement income	業業業 業業業 業業業
										総計 Grand total	業業業 業業業 業業業

(4) 所得種類別（業種別）人員、所得金額（還付申告をした者）（その3の1）

Number of income earners and amount of income by income type (business type) (Filing returns for refund) <3-1>

区分 Type		所得階級別人員数 Number of Persons by income rank									
		2億円以下 Less than 200 million yen		5億円以下 Less than 500 million yen		10億円以下 Less than 1 billion yen		20億円以下 Less than 2 billion yen		50億円以下 Less than 5 billion yen	
		主たるもの Main		主たるもの Main		主たるもの Main		主たるもの Main		主たるもの Main	
		人 Person	人 Person	人 Person	人 Person	人 Person	人 Person	人 Person	人 Person	人 Person	人 Person
事業所得 Operating income		142	111	26	15	4	3	-	-	-	-
農林業 Agriculture, Forestry and Fishing	農業 Agriculture	2	-	-	-	-	-	-	-	-	-
	水産養殖業 Fishery, Aquaculture	-	-	-	-	-	-	-	-	-	-
	計 Total	2	-	-	-	-	-	-	-	-	-
鉱業 Mining	鉱業 Mining	-	-	-	-	-	-	-	-	-	-
	計 Total	-	-	-	-	-	-	-	-	-	-
建設業 Construction	総合工事業 General construction	1	1	-	-	-	-	-	-	-	-
	職別工事業 Construction by type	-	-	-	-	-	-	-	-	-	-
	設備工事業 Equipment work	-	-	-	-	-	-	-	-	-	-
	計 Total	1	1	-	-	-	-	-	-	-	-
製造業 Manufacturing	食料品製造卸売業 Foodstuffs wholesaling manufacturer	-	-	-	-	-	-	-	-	-	-
	繊維工業 Textile	-	-	-	-	-	-	-	-	-	-
	製材、木製品、 building materials	-	-	-	-	-	-	-	-	-	-
	建材製造卸売業 wholesaling manufacturer	-	-	-	-	-	-	-	-	-	-
	鉄鋼、非鉄金属、 wholesaling manufacturer	-	-	-	-	-	-	-	-	-	-
	金属製品製造卸売業	-	-	-	-	-	-	-	-	-	-
	機械器具製造卸売業 General machinery wholesaling manufacturer	-	-	-	-	-	-	-	-	-	-
	印刷業 Printing	-	-	-	-	-	-	-	-	-	-
	雑貨、一般用具類 General merchandise, general tool wholesaling manufacturer	-	-	-	-	-	-	-	-	-	-
	製造卸売業 Other wholesaling manufacturer	-	-	-	-	-	-	-	-	-	-
	その他の製造卸売業 Other wholesaling manufacturer	-	-	-	-	-	-	-	-	-	-
	食品受託加工業 Processing on food commission	-	-	-	-	-	-	-	-	-	-
	繊維受託加工業 Processing on textile commission	-	-	-	-	-	-	-	-	-	-
	金属受託加工業 Processing on metal commission	-	-	-	-	-	-	-	-	-	-
機械部品受託加工業 Processing on machine parts commission	-	-	-	-	-	-	-	-	-	-	
印刷関連受託加工業 Printing or other related business commission	-	-	-	-	-	-	-	-	-	-	
その他の受託加工業 Processing on others commission	-	-	-	-	-	-	-	-	-	-	
	計 Total	-	-	-	-	-	-	-	-	-	-
卸売業 Wholesale	飲食料品卸売業 Foodstuffs and beverages	-	-	-	-	-	-	-	-	-	-
	繊維、身まわり品卸売業 Textiles, clothing, and accessories	-	-	-	-	-	-	-	-	-	-
	木材、家具、建材卸売業 Lumber, furniture, building materials	-	-	-	-	-	-	-	-	-	-
	機械器具類卸売業 Machinery and appliances	-	-	-	-	-	-	-	-	-	-
	雑貨類、一般用具類卸売業 General merchandise and general tools	-	-	-	-	-	-	-	-	-	-
	その他の卸売業 Others	-	-	-	-	-	-	-	-	-	-
	計 Total	-	-	-	-	-	-	-	-	-	-
小売業 Retail	各種商品小売業 General merchandise	-	-	-	-	-	-	-	-	-	-
	飲食料品小売業 Foodstuffs and beverages	-	-	-	-	-	-	-	-	-	-
	繊維、衣服、 Textiles, clothing, and accessories	-	-	-	-	-	-	-	-	-	-
	身まわり品小売業 Furniture	-	-	-	-	-	-	-	-	-	-
	家具小売業 General merchandise, articles for daily use	-	-	1	-	-	-	-	-	-	-
	雑貨類、日用品類小売業 articles for daily use	-	-	1	-	-	-	-	-	-	-
	機械器具小売業 General machinery	-	-	-	-	-	-	-	-	-	-
	その他の小売業 Others	1	-	1	-	-	-	-	-	-	-
	食料品製造小売業 Groceries manufacturing	1	-	-	-	-	-	-	-	-	-
	衣服、繊維製身まわり品製造小売業 Clothing, textiles and accessories manufacturing	-	-	-	-	-	-	-	-	-	-
家具、建具製造小売業 Furniture, building materials manufacturing	-	-	-	-	-	-	-	-	-	-	
日用品類製造小売業 Articles for daily use manufacturing	-	-	-	-	-	-	-	-	-	-	
その他の製造小売業 Other manufacturing	-	-	-	-	-	-	-	-	-	-	
	計 Total	2	-	2	-	-	-	-	-	-	-
情報通信業 Information and Communications	情報サービス業 Information service	-	-	-	-	-	-	-	-	-	-
	新聞、出版業 Newspaper, publishing	-	-	-	-	-	-	-	-	-	-
	計 Total	-	-	-	-	-	-	-	-	-	-
運輸業 Transport	道路運送業 Road, transport	-	-	-	-	-	-	-	-	-	-
	水運業 Transport by water	-	-	-	-	-	-	-	-	-	-
	計 Total	-	-	-	-	-	-	-	-	-	-

(注) この表は、「(1)所得種類別内訳」について、所得(総所得金額等)階級別、業種別の内訳を示したものである。

Note: This table indicates the breakdown by income rank and industry type with regard to "(1) Breakdown by income type".

所得階級別人員数 Number of Persons by income rank				(別掲) 損失額のある者 (Separate tabulation) Taxpayers with losses		区 分 Type	
100億円以下 Less than 10 billion yen		100億円超 Over 10 billion yen		人員 Number of taxpayers	損失額 Amount of losses		
主たるもの Main	人 Person	主たるもの Main	人 Person				
人 Person	人 Person	人 Person	人 Person	人 Person	百万円 Million yen		
-	-	-	-	712,221	558,236	事業所得	Operating income
-	-	-	-	386,070	188,378	農 業	Agriculture
-	-	-	-	268	276	林 業	Forestry
-	-	-	-	7,135	7,517	漁業、水産養殖業	Fishery, Aquaculture
-	-	-	-	393,473	196,171	計	Total
-	-	-	-	16	57	鉱 業	Mining
-	-	-	-	3,668	4,451	総合工事業	General construction
-	-	-	-	5,736	5,100	職別工事業	Construction by type
-	-	-	-	2,201	1,939	設備工事業	Equipment work
-	-	-	-	11,605	11,490	計	Total
-	-	-	-	919	1,763	食料品製造卸売業	Foodstuffs wholesaling manufacturer
-	-	-	-	704	852	繊維工業	Textile
-	-	-	-	1,025	1,452	製材、木製品、 建材製造卸売業	Lumber, wood products, building materials wholesaling manufacturer
-	-	-	-	415	479	鉄鋼、非鉄金属、 金属製品製造卸売業	Iron and steel, non-ferrous metals, metal products wholesaling manufacturer
-	-	-	-	465	601	機械器具製造卸売業	General machinery wholesaling manufacturer
-	-	-	-	602	491	印 刷 業	Printing
-	-	-	-	740	700	雑貨、一般用具類 製造卸売業	General merchandise, general tool wholesaling manufacturer
-	-	-	-	568	805	その他の製造卸売業	Other wholesaling manufacturer
-	-	-	-	205	198	食品受託加工業	Processing on food commission
-	-	-	-	1,128	867	繊維受託加工業	Processing on textile commission
-	-	-	-	974	868	金属受託加工業	Processing on metal commission
-	-	-	-	700	609	機械部品受託加工業	Processing on machine parts commission
-	-	-	-	308	237	印刷関連受託加工業	Printing or other related business commission
-	-	-	-	943	836	その他の受託加工業	Processing on others commission
-	-	-	-	9,696	10,758	計	Total
-	-	-	-	948	1,303	飲食料品卸売業	Foodstuffs and beverages
-	-	-	-	879	982	繊維、身まわり品卸売業	Textiles, clothing, and accessories
-	-	-	-	1,199	1,663	木材、家具、建材卸売業	Lumber, furniture, building materials
-	-	-	-	771	740	機械器具類卸売業	Machinery and appliances
-	-	-	-	1,086	1,157	雑貨類、一般用具類卸売業	General merchandise and general tools
-	-	-	-	1,188	1,628	その他の卸売業	Others
-	-	-	-	6,071	7,473	計	Total
-	-	-	-	331	287	各種商品小売業	General merchandise
-	-	-	-	13,496	13,375	飲食料品小売業	Foodstuffs and beverages
-	-	-	-	5,436	5,651	繊維、衣服、 身まわり品小売業	Textiles, clothing, and accessories
-	-	-	-	304	461	家具小売業	Furniture
-	-	-	-	10,664	11,413	雑貨類、日用品類小売業	General merchandise, articles for daily use
-	-	-	-	3,058	3,196	機械器具小売業	General machinery
-	-	-	-	9,768	9,377	その他の小売業	Others
-	-	-	-	1,915	2,288	食料品製造小売業	Groceries manufacturing
-	-	-	-	299	316	衣服、繊維製身ま わり品製造小売業	Clothing, textiles and accessories manufacturing
-	-	-	-	793	703	家具、建具製造小売業	Furniture, building materials manufacturing
-	-	-	-	367	316	日用品類製造小売業	Articles for daily use manufacturing
-	-	-	-	694	704	その他の製造小売業	Other manufacturing
-	-	-	-	47,125	48,087	計	Total
-	-	-	-	1,232	1,156	情報サービス業	Information service
-	-	-	-	165	198	新聞、出版業	Newspaper, publishing
-	-	-	-	1,397	1,354	計	Total
-	-	-	-	3,504	2,439	道路運送業	Road, transport
-	-	-	-	94	291	水 運 業	Transport by water
-	-	-	-	3,598	2,730	計	Total

(4) 所得種類別（業種別）人員、所得金額（還付申告をした者）（その3の2）

Number of income earners and amount of income by income type (business type) (Filing returns for refund) <3-2>

区分 Type		所得階級別人員数 Number of Persons by income rank									
		2億円以下 Less than 200 million yen		5億円以下 Less than 500 million yen		10億円以下 Less than 1 billion yen		20億円以下 Less than 2 billion yen		50億円以下 Less than 5 billion yen	
		主たるもの Main		主たるもの Main		主たるもの Main		主たるもの Main		主たるもの Main	
		人 Person	人 Person	人 Person	人 Person	人 Person	人 Person	人 Person	人 Person	人 Person	人 Person
Finance and Insurance	金融業	-	-	-	-	-	-	-	-	-	-
	保険業	-	-	-	-	-	-	-	-	-	-
	融代理業	-	-	-	-	-	-	-	-	-	-
Real Estate	不動産業	-	-	-	-	-	-	-	-	-	-
	旅館業	-	-	-	-	-	-	-	-	-	-
	飲食業	-	-	-	-	-	-	-	-	-	-
Hospital, clinic, Dentist, etc.	医療業	8	3	1	1	-	-	-	-	-	-
	保健業	1	1	-	-	-	-	-	-	-	-
	療業	-	-	-	-	-	-	-	-	-	-
Lawyer, Tax Account, Architect, etc.	弁護士	60	56	3	2	2	2	-	-	-	-
	司法書士、行政書士	1	-	1	-	-	-	-	-	-	-
	その他の法務専門サービス	32	30	9	9	1	1	-	-	-	-
	税理士、公認会計士	13	10	-	-	-	-	-	-	-	-
	その他の経営専門サービス	-	-	2	-	-	-	-	-	-	-
	不動産専門サービス	-	-	-	-	-	-	-	-	-	-
	土木建築専門サービス	-	-	-	-	-	-	-	-	-	-
	獣医	-	-	-	-	-	-	-	-	-	-
	計	106	96	15	11	3	3	-	-	-	-
	サービス業	1	1	-	-	-	-	-	-	-	-
Service Industry	教育、学習支援	-	-	-	-	-	-	-	-	-	-
	洗濯、理容、美容、浴場業	-	-	-	-	-	-	-	-	-	-
	その他の対個人サービス業	-	-	-	-	-	-	-	-	-	-
	廃棄物処理業	-	-	-	-	-	-	-	-	-	-
	自動車整備業	-	-	-	-	-	-	-	-	-	-
	その他の修理業	-	-	-	-	-	-	-	-	-	-
	物品貸業	-	-	-	-	-	-	-	-	-	-
	その他の対事業サービス業	-	-	-	-	-	-	-	-	-	-
	娯楽業	-	-	-	-	-	-	-	-	-	-
	文筆、作曲、美術家	3	1	-	-	1	-	-	-	-	-
芸能関係者	8	4	2	1	-	-	-	-	-	-	
職業選手、競技関係者、職業棋士	6	3	1	1	-	-	-	-	-	-	
その他のサービス業	-	-	1	-	-	-	-	-	-	-	
計	18	9	4	2	1	-	-	-	-	-	
その他の事業	4	1	4	1	-	-	-	-	-	-	
事業所得（再掲）	142	111	26	15	4	3	-	-	-	-	
利子所得	31	-	10	-	3	-	2	-	-	-	
配当所得	298	19	87	3	16	3	5	2	1	-	
不動産所得	224	2	48	-	10	-	4	-	1	-	
給与所得	1,095	959	235	192	36	23	9	6	1	-	
総合譲渡所得	11	1	4	-	1	-	1	-	-	-	
一時所得	18	-	2	-	-	-	-	-	-	-	
雑所得	501	4	114	2	16	-	6	-	1	-	
(損益通算等による差額)	-	-	-	-	-	-	-	-	-	-	
計	2,320	1,096	526	212	86	29	27	8	3	-	
分離短期譲渡所得	1	-	-	-	1	-	-	-	-	-	
分離長期譲渡所得	19	6	6	5	2	1	1	-	-	-	
株式等の譲渡所得等	98	20	41	15	5	1	2	1	1	1	
山林所得	1	-	-	-	-	-	-	-	-	-	
退職所得	58	45	20	16	6	6	-	-	-	-	
総計	2,497	1,167	593	248	100	37	30	9	4	1	

(注) この表は、「(1)所得種類別内訳」について、所得(総所得金額等)階級別、業種別の内訳を示したものである。

Note: This table indicates the breakdown by income rank and industry type with regard to "(1) Breakdown by income type".

所得階級別人員数 Number of Persons by income rank				(別掲) 損失額のある者 (Separate tabulation) Taxpayers with losses		区分 Type	
100億円以下 Less than 10 billion yen		100億円超 Over 10 billion yen		人員 Number of taxpayers	損失額 Amount of losses		
主たるもの Main	人 Person	主たるもの Main	人 Person				
人 Person	人 Person	人 Person	人 Person	人 Person	百万円 Million yen		
-	-	-	-	337	1,942	金融業 Finance	} 金 保 融 業
-	-	-	-	3,207	2,022	保険代理業 Insurance agent	
-	-	-	-	3,544	3,964	計 Total	
-	-	-	-	2,354	4,232	不動産業 Real Estate	} 料 旅 理 館 飲 食 業
-	-	-	-	22,080	28,733	料理飲食業 Food, restaurant	
-	-	-	-	3,581	6,963	旅館 Hotel	
-	-	-	-	25,661	35,696	計 Total	
-	-	-	-	4,148	23,142	病院、診療所 Hospital, clinic	} 医 保 健 療 業
-	-	-	-	3,996	13,054	歯科医 Dentist	
-	-	-	-	7,205	6,524	その他の医療保健業 Other medical and health	
-	-	-	-	15,349	42,721	計 Total	
-	-	-	-	7,088	10,367	弁護士 Lawyer	} 弁 税 建 護 理 業
-	-	-	-	5,909	5,504	司法書士、行政書士 Judicial scrivener, administrative scrivener	
-	-	-	-	4,143	3,786	その他の法務 専門サービス Other legal affairs specialty service	
-	-	-	-	7,935	11,456	税理士、公認会計士 Tax accountant, certified public accountant	} 士 士 士 等
-	-	-	-	6,304	6,786	その他の経営 専門サービス Other management specialty service	
-	-	-	-	2,365	2,574	不動産専門サービス Real estate specialty service	
-	-	-	-	3,861	3,581	土木建築専門サービス Civil engineering and construction service	} サ ー ビ ス 業
-	-	-	-	531	814	獣医 Veterinarian	
-	-	-	-	38,136	44,867	計 Total	
-	-	-	-	17,439	13,448	教育、学習支援 Education, learning support	} サ ー ビ ス 業
-	-	-	-	6,915	6,413	洗濯、理容、美容、浴場業 Laundries, barbers, beauty culture, bathhouses	
-	-	-	-	5,527	5,449	その他の対個人サービス業 Other personal services	
-	-	-	-	95	138	廃棄物処理業 Waste disposal	
-	-	-	-	1,357	1,493	自動車整備業 Automobile repair	
-	-	-	-	1,259	880	その他の修理業 Other repair	
-	-	-	-	345	617	物品賃貸業 Leasing	
-	-	-	-	20,432	14,905	その他の対事業サービス業 Other services for business offices	
-	-	-	-	1,406	3,398	娯楽業 Amusement	
-	-	-	-	18,129	16,071	文筆、作曲、美術家 Literature, composition, artist	
-	-	-	-	11,162	8,931	芸能関係者 Show business	
-	-	-	-	2,683	14,999	職業選手、競技 関係者、職業棋士 Professional athlete, persons involved in game, professional Go player	
-	-	-	-	3,929	4,058	その他のサービス業 Other services	
-	-	-	-	90,678	90,800	計 Total	
-	-	-	-	63,518	57,838	その他の事業 Other Businesses	
-	-	-	-	712,221	558,236	事業所得(再掲) Operating income (Re-grouped)	
1	-	-	-	-	-	利子所得 Interest income	
1	-	-	-	-	-	配当所得 Dividend income	
-	-	-	-	263,572	341,741	不動産所得 Real estate income	
1	-	-	-	-	-	給与所得 Employment income	
-	-	-	-	16,044	57,014	総合譲渡所得 Comprehensive capital gains	
-	-	-	-	-	-	一時所得 Occasional income	
1	-	-	-	-	-	雑所得 Miscellaneous income	
-	-	-	-	-	872,933	(損益通算等による差額) (Difference by aggregation of profit and loss, etc.)	
4	-	-	-	991,837	1,829,925	計 Total	
-	-	-	-	692	-	分離短期譲渡所得 Short term separate capital gains	
-	-	-	-	13,761	-	分離長期譲渡所得 Long term separate capital gains	
1	1	-	-	-	-	株式等の譲渡所得等 Capital gains of stocks, etc.	
-	-	-	-	235	-	山林所得 Timber income	
-	-	-	-	-	-	退職所得 Retirement income	
5	1	-	-	1,006,525	1,829,925	総計 Grand total	

2-4 申告所得税標本調査結果 (抜粋)

Results of Sample Survey for Self-assessment Income Tax (excerpt)

申告所得税標本調査の説明
Explanation of Sample Survey for Self-assessment Income Tax

- 1 この2-4における表は、平成23年分の申告所得税の納税者について、標本調査により調査したもののうち、主要な計数について取りまとめたものである。
- 2 なお、この調査結果の詳細については、「平成23年分申告所得税標本調査」(国税庁ホームページ「統計情報」)を参照されたい。調査の対象は、平成24年3月31日現在における、平成23年分の申告所得税の納税者(所得金額があっても各種控除等の結果、申告納税額のなくなった者は含まない。)である。
- 3 調査の方法は、全国524税務署より、所得者区分別・合計所得階級別に、次の表に示す抽出率で標本を抽出し調査した。
- 1 The tables in 2-4 show figures for key items surveyed by sample survey on taxpayers of self-assessment income tax for 2011. For further details of results of this survey, please refer to "Sample Survey for Self-Assessment Income Tax (for 2011)" (National tax agency homepage "Statistics information").
- 2 Subjects of survey are taxpayers of self-assessment income tax for 2011 (except for those who have income but no tax due as a result of several deductions) as of March 31, 2012.
- 3 Method of survey was a sample survey. Samples were selected from 524 Tax Offices around the country at sampling ratio listed in the following table and studied by type of income earners and by total income range.

合計所得階級区分 Total income range		所得者区分 Type of income earners	事業所得者 Operating income earners	不動産所得者 Real estate income earners	給与所得者 Employment income earners	雑所得者 Miscellaneous income earners	他の区分に該当しない所得者 Income earners not otherwise classified
70万円以下		Less than 0.7 million yen	1/6	1/5	1/18	1/10	1/5
70万円超	100万円以下	Over 0.7 million yen Less than 1 million yen	1/5	1/6	1/22	1/11	1/6
100万円 "	150万円 "	Over 1 million yen Less than 1.5 million yen	1/5	1/6	1/24	1/15	1/6
150万円 "	200万円 "	Over 1.5 million yen Less than 2 million yen	1/5	1/5	1/27	1/17	1/6
200万円 "	250万円 "	Over 2 million yen Less than 2.5 million yen	1/4	1/5	1/25	1/17	1/5
250万円 "	300万円 "	Over 2.5 million yen Less than 3 million yen	1/4	1/5	1/23	1/17	1/3
300万円 "	400万円 "	Over 3 million yen Less than 4 million yen	1/4	1/5	1/20	1/13	1/6
400万円 "	500万円 "	Over 4 million yen Less than 5 million yen	1/4	1/5	1/20	1/11	1/7
500万円 "	600万円 "	Over 5 million yen Less than 6 million yen	1/4	1/5	1/19	1/10	1/7
600万円 "	700万円 "	Over 6 million yen Less than 7 million yen	1/4	1/5	1/20	1/10	1/7
700万円 "	800万円 "	Over 7 million yen Less than 8 million yen	1/4	1/5	1/18	1/9	1/7
800万円 "	1,000万円 "	Over 8 million yen Less than 10 million yen	1/3	1/4	1/16	1/9	1/7
1,000万円 "	1,200万円 "	Over 10 million yen Less than 12 million yen	1/3	1/4	1/13	1/7	1/6
1,200万円 "	1,500万円 "	Over 12 million yen Less than 15 million yen	1/3	1/4	1/12	1/7	1/7
1,500万円 "	2,000万円 "	Over 15 million yen Less than 20 million yen	1/3	1/4	1/9	1/9	1/6
2,000万円 "	3,000万円 "	Over 20 million yen Less than 30 million yen	1/3	1/4	1/5	1/7	1/6
3,000万円 "	5,000万円 "	Over 30 million yen Less than 50 million yen	1/3	1/4	1/4	1/5	1/5
5,000万円 "	1億円 "	Over 50 million yen Less than 100 million yen	1/3	1/4	1/3	1/1	1/5
1億円 "	2億円 "	Over 100 million yen Less than 200 million yen	1/2	1/3	1/2	1/1	1/4
2億円 "	5億円 "	Over 200 million yen Less than 500 million yen	1/1	1/1	1/1	1/1	1/3
5億円 "	10億円 "	Over 500 million yen Less than 1 billion yen	1/1	1/1	1/1	1/1	1/1
10億円 "	20億円 "	Over 1 billion yen Less than 2 billion yen	1/1	1/1	1/1	1/1	1/1
20億円 "	50億円 "	Over 2 billion yen Less than 5 billion yen	1/1	—	1/1	—	1/1
50億円 "	100億円 "	Over 5 billion yen Less than 10 billion yen	1/1	—	—	—	1/1
100億円超		Over 10 billion yen	—	—	—	1/1	1/1

なお、標本数は、事業所得者358,598、不動産所得者215,120、給与所得者143,345、雑所得者64,964、他の区分に該当しない所得者39,916、合計821,943である。

Breakdown of the number of samples is as follows: Operating income earners, 358,598; Real estate income earners, 215,120; Employment income earners, 143,345; Miscellaneous income earners, 64,964; Income earners not otherwise classified, 39,916; total, 821,943.

(1) 総括表

Overview

区分 Type	合計所得 Total income		所得控除額 Amount for deduction from taxable income	課税所得金額 Amount of taxable income	算出税額 Computed amount of tax	税額控除額 Amount of tax credit	源泉徴収税額 Amount of withholding income tax		申告納税額 Amount of self- assessment income tax
	人員 Number of taxpayers	金額 Amount of income					人員 Number of taxpayers	金額 Amount of money	
(合計所得階級別) By total income range	Person	百万円 Million yen	百万円 Million yen	百万円 Million yen	百万円 Million yen	百万円 Million yen	Person	百万円 Million yen	百万円 Million yen
70万円以下 Less than 0.7 million yen	188,782	102,391	93,147	9,245	481	37	22,946	182	262
100万円〃 1	301,291	258,896	179,835	79,061	4,121	23	66,334	561	3,537
150万円〃 1.5	713,359	897,709	562,659	335,050	17,551	100	251,234	4,456	12,995
200万円〃 2	793,535	1,388,198	770,188	618,010	32,673	222	390,145	11,297	21,154
250万円〃 2.5	687,182	1,537,068	762,363	774,704	40,768	407	379,294	14,927	25,433
300万円〃 3	528,302	1,445,922	642,730	803,192	42,749	622	305,117	15,374	26,754
400万円〃 4	714,468	2,469,384	948,484	1,520,901	91,926	2,305	437,183	33,093	56,528
500万円〃 5	467,021	2,083,667	677,619	1,406,048	104,759	3,940	312,294	38,628	62,191
600万円〃 6	330,284	1,806,986	511,341	1,295,645	122,356	5,041	240,768	46,905	70,410
700万円〃 7	244,169	1,578,772	404,052	1,174,719	130,972	4,759	189,179	53,194	73,019
800万円〃 8	178,382	1,332,088	307,790	1,024,298	128,360	3,963	142,325	54,254	70,144
1,000万円〃 10	235,711	2,100,172	422,258	1,677,914	237,820	5,937	193,133	106,439	125,445
1,200万円〃 12	152,624	1,667,500	283,958	1,383,542	223,632	4,591	129,170	107,852	111,189
1,500万円〃 15	153,843	2,057,744	301,106	1,756,639	330,374	5,855	133,446	168,865	155,654
2,000万円〃 20	149,394	2,568,695	311,041	2,257,654	493,641	6,804	132,143	274,481	212,356
3,000万円〃 30	117,672	2,840,716	252,309	2,588,407	674,562	6,358	103,917	382,673	285,531
5,000万円〃 50	70,479	2,660,890	155,368	2,505,521	714,052	3,586	62,043	393,968	316,497
1億円〃 100	33,490	2,231,863	76,071	2,155,792	644,568	4,428	29,084	337,782	302,358
2億円〃 200	8,117	1,081,813	19,776	1,062,037	305,256	4,183	6,963	143,220	157,853
5億円〃 500	2,455	707,069	8,208	698,861	189,211	4,145	2,152	86,499	98,568
10億円〃 Less than 1 billion yen	450	311,450	3,468	307,982	73,179	1,989	416	28,777	42,413
20億円〃 2	158	211,109	1,355	209,754	50,707	1,795	152	20,956	27,956
50億円〃 5	58	178,171	687	177,484	32,094	803	57	8,344	22,947
100億円〃 10	12	82,660	105	82,555	13,418	61	12	1,752	11,605
100億円超 Over 10 billion yen	4	78,082	1,507	76,575	18,209	267	4	1,470	16,472
計 Total	6,071,242	33,679,014	7,697,425	25,981,589	4,717,438	72,220	3,529,511	2,335,948	2,309,271
(所得者別) By income earners									
事業所得者 Operating income earners	1,540,875	5,947,381	1,906,321	4,041,060	713,288	13,437	246,702	184,723	515,129
不動産所得者 Real estate income earners	1,057,230	5,410,304	1,330,378	4,079,926	681,958	4,377	394,793	47,065	630,516
給与所得者 Employment income earners	2,304,349	15,499,521	3,207,143	12,292,377	2,506,777	38,930	2,042,282	1,942,341	525,506
雑所得者 Miscellaneous income earners	939,979	2,281,144	995,459	1,285,685	110,263	1,049	737,443	46,322	62,891
他の区分に 該当しない 所得者 Income earners not otherwise classified	228,809	4,540,664	258,124	4,282,540	705,153	14,427	108,291	115,497	575,229

(2) 所得種類別表

Table by income type

区 分 Type	合 計 所 得 Total income		所得金額の内訳 Breakdown of income amount					
			営 業 等 所 得 Business income		農 業 所 得 Farm income		利 子 所 得 Interest income	
	人 員 Number of taxpayers	金 額 Amount of income	人 員 Number of taxpayers	金 額 Amount of income	人 員 Number of taxpayers	金 額 Amount of income	人 員 Number of taxpayers	金 額 Amount of income
(合計所得階級別) By total income range	人 Person	百万円 Million yen	人 Person	百万円 Million yen	人 Person	百万円 Million yen	人 Person	百万円 Million yen
70万円以下 Less than 0.7 million yen	188,782	102,391	79,445	47,598	7,559	2,429	108	24
100万円 "	301,291	258,896	122,513	93,830	16,310	7,001	210	52
150万円 "	713,359	897,709	243,445	264,795	45,961	22,541	454	133
200万円 "	793,535	1,388,198	236,555	355,091	55,865	32,486	503	155
250万円 "	687,182	1,537,068	200,228	385,348	53,206	39,507	523	178
300万円 "	528,302	1,445,922	155,193	364,643	44,026	42,639	497	228
400万円 "	714,468	2,469,384	200,003	582,860	67,060	83,522	882	471
500万円 "	467,021	2,083,667	110,301	401,019	47,882	73,489	742	489
600万円 "	330,284	1,806,986	63,369	268,808	33,916	57,559	621	363
700万円 "	244,169	1,578,772	38,927	185,481	24,140	44,032	468	363
800万円 "	178,382	1,332,088	26,063	136,847	15,361	32,208	425	291
1,000万円 "	235,711	2,100,172	31,833	194,540	17,217	38,032	651	535
1,200万円 "	152,624	1,667,500	19,293	144,131	9,100	20,317	430	398
1,500万円 "	153,843	2,057,744	20,127	189,903	7,599	14,407	475	494
2,000万円 "	149,394	2,568,695	21,606	266,864	6,054	8,314	528	563
3,000万円 "	117,672	2,840,716	19,706	351,464	4,523	3,008	573	613
5,000万円 "	70,479	2,660,890	14,030	406,199	2,563	78	539	629
1億円 "	33,490	2,231,863	7,129	367,341	1,330	20	490	607
2億円 "	8,117	1,081,813	1,570	147,471	379	173	295	434
5億円 "	2,455	707,069	372	70,238	98	△ 186	118	456
10億円 " Less than 1 billion yen	450	311,450	58	20,579	7	△ 10	28	242
20億円 "	158	211,109	15	9,772	2	△ 1	12	108
50億円 "	58	178,171	5	11,363	1	0	3	2
100億円 "	12	82,660	2	5,264	—	—	1	25
100億円超 Over 10 billion yen	4	78,082	—	—	—	—	—	—
計 Total	6,071,242	33,679,014	1,611,788	5,271,452	460,159	521,566	9,576	7,852

区 分 Type	所得金額の内訳 Breakdown of income amount							
	一 時 所 得 Occasional income		雑 所 得 Miscellaneous income		山 林 所 得 Timber income		退 職 所 得 Retirement income	
	人 員 Number of taxpayers	金 額 Amount of income	人 員 Number of taxpayers	金 額 Amount of income	人 員 Number of taxpayers	金 額 Amount of income	人 員 Number of taxpayers	金 額 Amount of income
(合計所得階級別) By total income range	人 Person	百万円 Million yen	人 Person	百万円 Million yen	人 Person	百万円 Million yen	人 Person	百万円 Million yen
70万円以下 Less than 0.7 million yen	3,599	2,239	45,089	19,738	58	24	6	2
100万円 "	4,541	3,221	86,216	44,477	82	51	12	4
150万円 "	9,552	7,960	267,722	200,718	199	131	42	10
200万円 "	10,813	9,330	384,985	382,698	208	161	50	16
250万円 "	11,245	10,436	343,909	409,856	233	207	82	44
300万円 "	10,017	10,421	252,687	329,521	207	229	90	76
400万円 "	16,995	18,241	313,410	410,898	284	342	259	291
500万円 "	14,009	16,724	190,149	257,606	194	247	365	594
600万円 "	12,141	17,551	125,444	182,569	153	207	422	850
700万円 "	9,901	18,217	89,161	128,703	125	188	507	1,279
800万円 "	7,298	15,427	64,776	88,698	100	171	502	1,477
1,000万円 "	8,743	19,905	88,018	115,739	109	196	763	2,560
1,200万円 "	4,514	10,567	59,110	73,423	95	251	600	2,187
1,500万円 "	4,479	13,960	62,084	75,432	63	170	643	2,560
2,000万円 "	4,394	19,794	62,326	78,141	67	173	759	4,065
3,000万円 "	3,760	23,216	52,061	73,532	62	164	765	5,889
5,000万円 "	2,226	10,067	33,215	52,963	49	241	542	7,019
1億円 "	1,033	5,337	16,513	38,305	25	105	331	8,339
2億円 "	367	1,889	3,988	19,691	8	88	138	6,527
5億円 "	121	784	1,217	14,441	2	31	78	8,110
10億円 " Less than 1 billion yen	18	2,391	247	7,234	—	—	16	2,835
20億円 "	5	72	85	5,089	—	—	3	1,697
50億円 "	—	—	35	444	—	—	2	102
100億円 "	1	4	4	15	—	—	—	—
100億円超 Over 10 billion yen	1	0	4	26,508	—	—	2	764
計 Total	139,773	237,755	2,542,455	3,036,438	2,323	3,376	6,979	57,296

所得金額の内訳 Breakdown of income amount								区 分 Type	
配当所得 Dividend income		不動産所得 Real estate income		給与所得 Employment income		総合譲渡所得 Comprehensive capital gains			
人 員 Number of taxpayers	金 額 Amount of income	人 員 Number of taxpayers	金 額 Amount of income	人 員 Number of taxpayers	金 額 Amount of income	人 員 Number of taxpayers	金 額 Amount of income		
人 Person	百万円 Million yen	人 Person	百万円 Million yen	人 Person	百万円 Million yen	人 Person	百万円 Million yen	(合計所得階級別)	By total income range
1,609	302	38,481	24,629	52,647	39,127	345	△ 126	70万円以下	Less than 0.7 million yen
3,015	125	70,121	49,423	87,233	58,342	628	305	100万円 "	1
9,790	513	164,222	147,705	263,494	245,463	1,679	841	150万円 "	1.5
14,432	925	194,412	203,511	335,613	392,223	2,005	1,023	200万円 "	2
15,855	1,313	198,486	237,512	308,171	438,481	2,217	1,265	250万円 "	2.5
14,677	1,324	176,999	253,328	245,366	426,834	2,115	1,166	300万円 "	3
26,610	2,900	282,322	506,266	363,133	826,125	3,649	2,496	400万円 "	4
22,068	3,273	218,334	476,980	264,659	808,280	3,001	2,806	500万円 "	5
17,518	3,433	167,920	419,794	207,692	807,111	2,451	2,047	600万円 "	6
14,298	3,482	130,846	368,702	166,006	777,014	1,861	1,692	700万円 "	7
11,184	3,328	99,742	317,983	125,894	679,759	1,544	1,498	800万円 "	8
16,073	5,979	133,832	508,655	171,192	1,099,443	2,216	2,754	1,000万円 "	10
11,287	5,806	83,751	376,276	115,134	919,262	1,517	2,015	1,200万円 "	12
14,066	12,068	77,004	408,959	118,937	1,176,474	1,503	2,149	1,500万円 "	15
15,749	20,431	70,638	442,234	117,288	1,486,543	1,716	2,533	2,000万円 "	20
16,370	38,007	58,806	453,316	91,035	1,505,291	1,751	3,089	3,000万円 "	30
12,882	53,423	38,111	363,671	54,019	1,277,625	1,243	2,494	5,000万円 "	50
7,175	63,363	18,967	253,550	24,955	925,549	843	4,173	1億円 "	100
2,247	53,832	4,672	95,937	5,903	357,799	239	1,671	2億円 "	200
890	53,980	1,415	39,104	1,833	180,364	78	1,234	5億円 "	500
198	31,333	240	9,126	384	54,963	13	129	10億円 "	Less than 1 billion yen
91	30,298	86	5,542	138	36,123	2	19	20億円 "	2
30	14,189	21	1,034	56	13,198	8	430	50億円 "	5
7	1,220	5	29	12	2,021	1	446	100億円 "	10
3	5,331	1	2	4	283	1	1	100億円超	Over 10 billion yen
248,124	410,179	2,229,434	5,963,269	3,120,798	14,533,695	32,626	38,153	計	Total

所得金額の内訳 Breakdown of income amount						区 分 Type	
分離短期譲渡所得 Short-term separate capital gains		分離長期譲渡所得 Long-term separate capital gains		株式等の譲渡所得等 Capital gains of stocks, etc.			
人 員 Number of taxpayers	金 額 Amount of income	人 員 Number of taxpayers	金 額 Amount of income	人 員 Number of taxpayers	金 額 Amount of income		
人 Person	百万円 Million yen	人 Person	百万円 Million yen	人 Person	百万円 Million yen	(合計所得階級別)	By total income range
113	48	1,691	786	971	457	70万円以下	Less than 0.7 million yen
120	63	2,750	1,992	1,045	442	100万円 "	1
306	217	5,819	5,497	2,437	1,178	150万円 "	1.5
384	301	7,227	8,848	3,251	1,581	200万円 "	2
351	327	7,721	11,264	3,288	1,885	250万円 "	2.5
354	391	7,842	14,154	2,980	1,913	300万円 "	3
680	801	14,901	33,651	5,754	4,513	400万円 "	4
595	834	13,992	41,786	5,445	4,804	500万円 "	5
613	1,057	12,311	45,430	5,055	5,237	600万円 "	6
483	1,025	11,056	48,063	4,302	5,306	700万円 "	7
395	823	10,254	52,559	3,531	5,218	800万円 "	8
663	1,497	17,001	107,404	5,367	10,326	1,000万円 "	10
489	1,433	13,438	106,559	3,874	9,708	1,200万円 "	12
558	1,929	15,340	152,002	4,154	13,468	1,500万円 "	15
566	2,214	17,254	225,699	4,376	17,687	2,000万円 "	20
574	3,263	18,704	356,062	4,539	32,673	3,000万円 "	30
473	3,999	14,539	442,351	3,673	49,076	5,000万円 "	50
311	4,478	8,758	489,488	2,726	81,937	1億円 "	100
100	2,040	2,637	301,757	1,226	97,505	2億円 "	200
45	1,380	788	183,390	733	158,927	5億円 "	500
5	99	114	59,691	229	127,002	10億円 "	Less than 1 billion yen
4	312	21	18,020	96	108,020	20億円 "	2
3	194	5	4,073	48	134,235	50億円 "	5
—	—	1	70	11	74,025	100億円 "	10
—	—	—	—	3	45,200	100億円超	Over 10 billion yen
8,185	28,722	204,164	2,710,593	69,114	992,325	計	Total

(3) 所得控除表 (その1)
Table for income deductions (Part 1)

区 分 Type		雑 損 控 除 Deduction for casualty losses		医 療 費 控 除 Deduction for medical expense		社 会 保 険 料 控 除 Deduction for social insurance premium		小 規 模 企 業 共 済 等 掛 金 控 除 Deduction for small-scale business enterprise mutual aid premium	
		人 員 Number of taxpayers	金 額 Amount of deduction	人 員 Number of taxpayers	金 額 Amount of deduction	人 員 Number of taxpayers	金 額 Amount of deduction	人 員 Number of taxpayers	金 額 Amount of deduction
(合計所得階級別)	By total income range	人 Person	百万円 Million yen	人 Person	百万円 Million yen	人 Person	百万円 Million yen	人 Person	百万円 Million yen
70万円以下	Less than 0.7 million yen	401	671	16,658	1,371	113,975	13,336	2,645	459
100万円 "	1	597	103	44,337	3,854	246,079	38,806	7,086	865
150万円 "	1.5	2,011	387	138,639	14,407	645,879	143,438	23,589	4,665
200万円 "	2	3,214	787	187,727	22,957	752,369	218,975	33,653	9,841
250万円 "	2.5	3,459	1,063	183,425	26,068	659,920	231,086	35,834	12,391
300万円 "	3	3,004	1,104	158,443	26,453	509,958	206,574	33,530	12,951
400万円 "	4	4,440	2,006	229,604	45,548	692,315	331,650	57,667	24,903
500万円 "	5	3,172	1,767	157,025	35,064	454,308	261,086	44,840	21,487
600万円 "	6	2,221	1,530	112,508	26,553	322,039	215,294	34,121	17,684
700万円 "	7	1,766	1,313	85,834	21,417	238,440	178,718	26,129	14,566
800万円 "	8	1,255	1,098	64,317	16,792	173,973	139,259	20,471	11,947
1,000万円 "	10	1,695	1,735	87,272	24,150	230,033	195,781	29,454	18,012
1,200万円 "	12	1,048	1,465	57,578	16,639	149,035	135,034	20,690	13,296
1,500万円 "	15	1,058	1,686	58,135	17,393	150,274	146,135	21,929	14,706
2,000万円 "	20	934	1,527	57,613	18,445	145,953	152,708	23,346	16,271
3,000万円 "	30	782	1,571	48,315	17,024	114,666	119,596	20,462	14,762
5,000万円 "	50	389	990	29,529	11,679	68,504	70,532	13,886	10,292
1億円 "	100	169	365	14,541	6,439	32,228	32,874	6,378	4,803
2億円 "	200	41	78	3,815	1,861	7,739	7,638	1,232	921
5億円 "	500	11	15	1,208	694	2,323	2,360	267	186
10億円 "	Less than 1 billion yen	—	—	208	120	428	462	41	30
20億円 "	2	—	—	69	52	150	160	13	8
50億円 "	5	—	—	30	19	56	68	6	4
100億円 "	10	—	—	8	7	12	15	1	1
100億円超	Over 10 billion yen	—	—	1	0	4	4	—	—
計	Total	31,667	21,262	1,736,839	355,005	5,710,660	2,841,590	457,270	225,053
(所得者別)	By income earners								
事業所得者	Operating income earners	7,491	5,543	314,398	53,434	1,418,205	658,121	217,786	101,592
不動産所得者	Real estate income earners	8,756	7,280	429,722	120,627	991,808	418,560	83,995	46,617
給与所得者	Employment income earners	8,579	3,817	573,794	110,862	2,195,499	1,427,809	131,861	67,963
雑所得者	Miscellaneous income earners	4,995	1,673	353,793	51,713	908,874	265,200	14,817	4,801
他の区分に 該当しない 所得者	Income earners not otherwise classified	1,846	2,948	65,132	18,368	196,274	71,900	8,811	4,081

生命保険料控除(一般) Deduction for life insurance premium (for ordinary)		生命保険料控除(年金) Deduction for life insurance premium (for pension)		地震保険料控除 Deduction for earthquake insurance premium		寄付金控除 Deduction for donation		区 分 Type	
人 員 Number of taxpayers	金 額 Amount of deduction	人 員 Number of taxpayers	金 額 Amount of deduction	人 員 Number of taxpayers	金 額 Amount of deduction	人 員 Number of taxpayers	金 額 Amount of deduction		
人 Person	百万円 Million yen	人 Person	百万円 Million yen	人 Person	百万円 Million yen	人 Person	百万円 Million yen	(合計所得階級別)	By total income range
94,492	4,285	8,806	415	19,502	380	4,149	132	70万円以下	Less than 0.7 million yen
174,500	8,002	17,848	852	51,224	1,040	8,395	210	100万円 "	1
442,992	20,546	47,675	2,278	164,942	3,432	23,482	670	150万円 "	1.5
515,015	24,148	56,010	2,670	228,865	4,846	32,612	982	200万円 "	2
454,540	21,407	53,678	2,569	220,880	4,843	33,964	1,129	250万円 "	2.5
352,360	16,684	46,203	2,220	180,600	4,118	28,878	1,092	300万円 "	3
482,223	22,960	71,834	3,443	262,304	6,245	44,298	1,942	400万円 "	4
319,207	15,299	53,362	2,573	185,411	4,579	33,916	1,744	500万円 "	5
225,909	10,847	40,368	1,946	137,990	3,449	27,165	1,604	600万円 "	6
168,065	8,109	31,906	1,538	104,368	2,628	21,836	1,368	700万円 "	7
123,172	5,942	23,959	1,158	76,025	1,935	17,399	1,307	800万円 "	8
160,461	7,763	30,768	1,494	100,747	2,587	26,083	2,165	1,000万円 "	10
105,483	5,111	21,045	1,015	65,144	1,664	19,801	1,984	1,200万円 "	12
110,127	5,357	23,330	1,135	65,666	1,663	23,418	2,759	1,500万円 "	15
110,759	5,400	24,566	1,199	64,433	1,629	25,547	3,687	2,000万円 "	20
91,218	4,463	19,885	976	50,514	1,351	25,693	5,132	3,000万円 "	30
54,394	2,664	11,722	576	30,146	852	17,660	5,571	5,000万円 "	50
24,999	1,221	4,941	243	13,922	419	9,248	5,464	1億円 "	100
5,701	278	1,065	53	3,281	104	2,342	3,165	2億円 "	200
1,640	80	290	14	938	31	797	3,184	5億円 "	500
294	14	47	2	146	5	153	2,547	10億円 "	Less than 1 billion yen
93	5	19	1	54	2	55	1,031	20億円 "	2
34	2	4	0	17	1	28	555	50億円 "	5
10	1	1	0	4	0	6	76	100億円 "	10
—	—	—	—	1	0	2	1,501	100億円超	Over 10 billion yen
4,017,688	190,588	589,332	28,371	2,027,124	47,803	426,927	50,998	計	Total
								(所得者別)	By income earners
1,228,844	58,770	219,578	10,533	461,151	10,827	81,324	10,532	事業所得者	Operating income earners
649,607	30,600	67,247	3,265	415,904	12,195	90,008	9,320	不動産所得者	Real estate income earners
1,408,326	67,196	263,710	12,727	740,206	15,960	160,195	18,545	給与所得者	Employment income earners
616,307	28,644	25,964	1,232	344,784	7,189	79,697	4,210	雑所得者	Miscellaneous income earners
114,604	5,377	12,833	613	65,079	1,632	15,703	8,393	他の区分に 該当しない者	Income earners not otherwise classified

(3) 所得控除表 (その2)

Table for income deductions (Part 2)

区 分 Type		障 害 者 等 控 除 Exemption for handicapped person, etc.							人 員 計 Total number of taxpayers	金 額 Amount of deduction
		同居特別 障害者数 Number of heavily handicapped taxpayers living together	特 別 障害者数 Number of heavily handicapped taxpayers	障害者数 Number of handicapped taxpayers	特 別 寡婦数 Number of special widows	寡 婦 数 Number of widows	寡 夫 数 Number of widowers			
(合計所得階級別)	By total income range	人 Person	人 Person	人 Person	人 Person	人 Person	人 Person	人 Person	実人 Actual	百万円 Million yen
70万円以下	Less than 0.7 million yen	—	—	597	—	703	29	1,329	359	
100万円 "	1	—	1,476	3,574	625	19,301	278	25,238	7,060	
150万円 "	1.5	42	10,172	16,974	4,036	50,153	1,410	80,013	24,018	
200万円 "	2	1,175	16,263	28,561	4,654	47,457	2,661	95,691	30,259	
250万円 "	2.5	5,768	17,282	30,144	5,100	37,513	2,574	92,279	31,986	
300万円 "	3	7,397	13,579	23,908	4,014	30,200	2,185	75,711	27,583	
400万円 "	4	12,279	20,446	31,763	5,162	42,797	3,184	107,142	40,185	
500万円 "	5	8,628	13,067	20,736	3,437	28,039	2,008	69,650	26,612	
600万円 "	6	6,323	9,404	14,386	—	3,263	—	31,282	13,269	
700万円 "	7	4,490	6,584	10,382	—	2,454	—	22,169	9,467	
800万円 "	8	3,578	5,180	7,500	—	1,864	—	16,837	7,284	
1,000万円 "	10	4,105	6,516	9,661	—	2,266	—	21,193	8,905	
1,200万円 "	12	2,552	4,450	5,730	—	1,276	—	13,161	5,586	
1,500万円 "	15	2,251	4,206	5,498	—	1,224	—	12,390	5,186	
2,000万円 "	20	2,210	3,796	5,000	—	1,114	—	11,319	4,827	
3,000万円 "	30	1,819	2,860	3,734	—	955	—	8,851	3,774	
5,000万円 "	50	1,005	1,764	2,273	—	419	—	5,192	2,186	
1億円 "	100	474	819	1,073	—	222	—	2,462	1,033	
2億円 "	200	85	195	259	—	63	—	573	229	
5億円 "	500	38	58	58	—	11	—	161	70	
10億円 "	Less than 1 billion yen	4	10	7	—	2	—	23	9	
20億円 "	2	1	5	2	—	1	—	8	4	
50億円 "	5	—	—	1	—	—	—	1	0	
100億円 "	10	—	—	—	—	—	—	—	—	
100億円超	Over 10 billion yen	—	1	—	—	—	—	1	0	
計	Total	64,224	138,133	221,821	27,028	271,297	14,329	692,676	249,892	
(所得者別)	By income earners									
事業所得者	Operating income earners	19,958	14,494	38,824	6,977	17,622	7,947	101,250	40,594	
不動産所得者	Real estate income earners	16,144	51,828	64,023	9,408	169,692	1,601	286,362	99,667	
給与所得者	Employment income earners	17,027	32,379	57,837	8,385	54,973	3,542	167,444	60,072	
雑所得者	Miscellaneous income earners	7,247	29,082	49,513	1,693	19,638	1,098	104,389	36,628	
他の区分に 該当しない 所得者	Income earners not otherwise classified	3,848	10,350	11,624	565	9,372	141	33,231	12,931	

(注) 「人員」欄の「実人」は実人員を示す。

Note: "Actual" in the column of "Number of taxpayers" means actual number of taxpayers.

配偶者控除 Exemption for spouse			配偶者特別控除 Special exemption for spouse			区 分 Type	
一般配偶者数 Number of ordinary spouses	老人配偶者数 Number of aged spouses	配偶者計 Total number of spouses	金 額 Amount of deduction	人 員 Number of taxpayers	金 額 Amount of deduction		
人 Person	人 Person	人 Person	百万円 Million yen	人 Person	百万円 Million yen	(合計所得階級別)	By total income range
—	—	—	—	—	—	70万円以下	Less than 0.7 million yen
8,032	549	8,581	3,316	2,841	532	100万円 "	1
112,344	32,135	144,479	58,116	17,079	4,189	150万円 "	1.5
202,135	60,519	262,654	105,860	26,202	6,742	200万円 "	2
199,169	63,542	262,711	106,184	25,060	6,571	250万円 "	2.5
152,742	48,524	201,266	81,333	18,694	4,862	300万円 "	3
200,844	50,157	251,001	100,396	24,164	6,120	400万円 "	4
127,125	26,834	153,959	61,188	15,077	3,732	500万円 "	5
92,062	16,420	108,482	42,865	10,537	2,603	600万円 "	6
72,511	11,027	83,538	32,847	7,585	1,865	700万円 "	7
53,867	7,725	61,592	24,177	4,944	1,229	800万円 "	8
71,667	9,666	81,333	31,873	5,419	1,344	1,000万円 "	10
45,986	5,863	51,849	20,289	—	—	1,200万円 "	12
49,531	5,615	55,146	21,517	—	—	1,500万円 "	15
49,579	4,934	54,513	21,208	—	—	2,000万円 "	20
33,282	4,092	37,374	14,611	—	—	3,000万円 "	30
15,234	2,353	17,587	6,918	—	—	5,000万円 "	50
6,256	1,252	7,508	2,978	—	—	1億円 "	100
1,610	331	1,941	771	—	—	2億円 "	200
507	88	595	235	—	—	5億円 "	500
105	9	114	44	—	—	10億円 "	Less than 1 billion yen
26	3	29	11	—	—	20億円 "	2
17	1	18	7	—	—	50億円 "	5
2	—	2	1	—	—	100億円 "	10
—	—	—	—	—	—	100億円超	Over 10 billion yen
1,494,633	351,639	1,846,272	736,747	157,602	39,789	計	Total
						(所得者別)	By income earners
285,066	21,621	306,687	118,703	33,176	8,371	事業所得者	Operating income earners
129,064	92,990	222,054	93,680	16,562	4,296	不動産所得者	Real estate income earners
726,862	48,441	775,303	299,459	68,458	16,281	給与所得者	Employment income earners
309,906	169,505	479,411	199,127	37,227	10,279	雑所得者	Miscellaneous income earners
43,735	19,082	62,817	25,779	2,179	561	他の区分に 該当しない者	Income earners not otherwise classified

(3) 所得控除表 (その3)

Table for income deductions (Part 3)

区 分 Type	扶 養 控 除 Exemption for dependents					
	一般の控除対象 扶養親族数 Number of ordinary dependents qualified for exemption	特定扶養親族数 Number of specified dependents	同居老親等親族数 Number of aged family members including parents living together	同居老親等以外の 老人扶養親族数 Number of aged taxpayers other than aged parents, etc. living together	人 員 Number of taxpayers	金 額 Amount of exemption
(合計所得階級別) By total income range	人 Person	人 Person	人 Person	人 Person	実人 Actual	百万円 Million yen
70万円以下 Less than 0.7 million yen	—	—	—	—	—	—
100万円〃 1	1,606	—	22	170	1,798	705
150万円〃 1.5	19,141	2,607	7,997	3,923	33,062	15,437
200万円〃 2	43,137	8,789	24,088	9,747	78,927	40,579
250万円〃 2.5	55,399	15,852	32,802	12,235	98,858	55,936
300万円〃 3	55,027	18,812	31,804	12,069	92,981	57,001
400万円〃 4	87,210	33,129	49,256	18,768	139,807	91,588
500万円〃 5	60,918	26,395	32,565	13,238	94,780	65,020
600万円〃 6	45,243	20,133	23,043	10,307	69,464	48,188
700万円〃 7	36,208	16,321	16,279	8,229	54,348	37,433
800万円〃 8	27,126	12,928	11,432	5,821	40,160	27,877
1,000万円〃 10	36,421	18,345	13,519	7,583	53,037	36,878
1,200万円〃 12	24,721	12,264	7,409	5,125	34,440	23,878
1,500万円〃 15	26,829	13,033	7,079	5,408	36,245	25,107
2,000万円〃 20	29,775	15,637	5,969	5,711	38,635	27,369
3,000万円〃 30	26,690	14,387	4,522	5,217	33,993	24,333
5,000万円〃 50	18,509	10,122	2,338	3,249	21,879	16,326
1億円〃 100	8,601	4,488	1,169	1,525	10,089	7,506
2億円〃 200	1,741	990	224	373	2,144	1,594
5億円〃 500	509	230	40	90	599	405
10億円〃 Less than 1 billion yen	81	30	10	14	87	62
20億円〃 2	21	15	2	7	30	22
50億円〃 5	9	6	3	2	13	10
100億円〃 10	—	1	—	—	1	1
100億円超 Over 10 billion yen	—	—	—	—	—	—
計 Total	604,922	244,514	271,572	128,811	935,377	603,255
(所得者別) By income earners						
事業所得者 Operating income earners	218,973	95,446	131,872	49,875	362,785	243,766
不動産所得者 Real estate income earners	103,235	26,712	32,911	15,370	139,209	82,524
給与所得者 Employment income earners	230,215	112,055	83,329	50,816	348,539	230,799
雑所得者 Miscellaneous income earners	31,447	3,610	15,635	8,915	54,811	27,572
他の区分に 該当しない 所得者 Income earners not otherwise classified	21,052	6,691	7,825	3,835	30,033	18,594

(注) 「人員」欄の「実人」は、実人員を示す。

Note: "Actual" in the column of "Number of taxpayers" means actual number of taxpayers.

基礎控除 Basic exemption		所得控除合計 Total of exemption and deduction from income		区分 Type	
人員 Number of taxpayers	金額 Amount of exemption	人員 Number of taxpayers	金額 Amount of exemption and deduction		
人 Person	百万円 Million yen	実人 Actual	百万円 Million yen	(合計所得階級別)	By total income class
188,782	71,737	188,782	93,147	70万円以下	Less than 0.7 million yen
301,291	114,491	301,291	179,835	100万円 "	1
713,359	271,076	713,359	562,659	150万円 "	1.5
793,535	301,543	793,535	770,188	200万円 "	2
687,182	261,129	687,182	762,363	250万円 "	2.5
528,302	200,755	528,302	642,730	300万円 "	3
714,468	271,498	714,468	948,484	400万円 "	4
467,021	177,468	467,021	677,619	500万円 "	5
330,284	125,508	330,284	511,341	600万円 "	6
244,169	92,784	244,169	404,052	700万円 "	7
178,382	67,785	178,382	307,790	800万円 "	8
235,711	89,570	235,711	422,258	1,000万円 "	10
152,624	57,997	152,624	283,958	1,200万円 "	12
153,843	58,460	153,843	301,106	1,500万円 "	15
149,394	56,770	149,394	311,041	2,000万円 "	20
117,672	44,715	117,672	252,309	3,000万円 "	30
70,479	26,782	70,479	155,368	5,000万円 "	50
33,490	12,726	33,490	76,071	1億円 "	100
8,117	3,084	8,117	19,776	2億円 "	200
2,455	933	2,455	8,208	5億円 "	500
450	171	450	3,468	10億円 "	Less than 1 billion yen
158	60	158	1,355	20億円 "	2
58	22	58	687	50億円 "	5
12	5	12	105	100億円 "	10
4	2	4	1,507	100億円超	Over 10 billion yen
6,071,242	2,307,072	6,071,242	7,697,425	計	Total
				(所得者別)	By income earners
1,540,875	585,533	1,540,875	1,906,321	事業所得者	Operating income earners
1,057,230	401,747	1,057,230	1,330,378	不動産所得者	Real estate income earners
2,304,349	875,653	2,304,349	3,207,143	給与所得者	Employment income earners
939,979	357,192	939,979	995,459	雑所得者	Miscellaneous income earners
228,809	86,947	228,809	258,124	他の区分に 該当しない 所得者	Income earners not otherwise classified

(4) 税額控除表
Table for tax credits

区 分 Type	配 当 控 除 Tax credit for dividend		住 宅 借 入 金 (取 得) 等 特 別 控 除 Special credit for acquisition of dwelling house		電 子 証 明 書 等 特 別 控 除 Electronic certificates special subtraction		そ の 他 Others		控 除 合 計 Total of credits	
	人 員 Number of taxpayers	金 額 Amount of credit	人 員 Number of taxpayers	金 額 Amount of credit	人 員 Number of taxpayers	金 額 Amount of credit	人 員 Number of taxpayers	金 額 Amount of credit	人 員 Number of taxpayers	金 額 Amount of credit
(合計所得階級別) By total income range	人 Person	百万円 Million yen	人 Person	百万円 Million yen	人 Person	百万円 Million yen	人 Person	百万円 Million yen	実人 Actual	百万円 Million yen
70万円以下 Less than 0.7 million yen	683	4	342	20	892	4	504	10	2,358	37
100万円〃 1	1,242	6	215	4	1,689	7	973	6	4,070	23
150万円〃 1.5	4,564	28	1,514	31	3,874	15	3,146	25	12,906	100
200万円〃 2	7,660	54	4,226	110	4,278	17	4,579	41	20,418	222
250万円〃 2.5	9,317	84	6,963	251	4,017	16	5,316	56	25,119	407
300万円〃 3	8,788	87	9,540	458	3,248	13	4,966	64	25,955	622
400万円〃 4	16,932	207	26,764	1,943	4,941	20	8,526	135	55,673	2,305
500万円〃 5	15,005	242	32,824	3,492	3,617	14	7,743	191	57,118	3,940
600万円〃 6	12,405	260	33,340	4,559	2,840	11	7,100	210	53,321	5,041
700万円〃 7	10,470	270	28,005	4,264	2,157	9	6,285	216	44,552	4,759
800万円〃 8	8,532	266	21,154	3,464	1,608	6	5,482	226	34,675	3,963
1,000万円〃 10	12,826	495	28,389	5,025	2,052	8	8,518	408	48,374	5,937
1,200万円〃 12	9,541	484	19,378	3,709	1,191	5	6,452	393	33,954	4,591
1,500万円〃 15	12,265	744	21,954	4,637	1,125	5	7,359	470	39,166	5,855
2,000万円〃 20	14,008	1,089	22,643	5,070	1,029	4	8,415	641	41,997	6,804
3,000万円〃 30	14,881	2,029	15,435	3,652	592	2	3,858	675	32,057	6,358
5,000万円〃 50	11,955	2,857	—	—	225	1	2,344	728	14,041	3,586
1億円〃 100	6,688	3,195	—	—	75	0	1,592	1,233	7,986	4,428
2億円〃 200	2,074	2,646	—	—	16	0	553	1,537	2,505	4,183
5億円〃 500	827	2,614	—	—	4	0	208	1,531	994	4,145
10億円〃 Less than 1 billion yen	182	1,469	—	—	2	0	43	520	214	1,989
20億円〃 2	89	1,488	—	—	—	—	10	307	91	1,795
50億円〃 5	29	671	—	—	—	—	8	132	34	803
100億円〃 10	7	61	—	—	—	—	—	—	7	61
100億円超 Over 10 billion yen	3	267	—	—	—	—	—	—	3	267
計 Total	180,973	21,617	272,686	40,688	39,472	158	93,980	9,756	557,588	72,220
(所得者別) By income earners										
事業所得者 Operating income earners	21,961	239	74,394	9,862	11,199	45	16,717	3,291	118,363	13,437
不動産所得者 Real estate income earners	34,975	992	18,690	2,761	4,412	18	17,016	607	72,232	4,377
給与所得者 Employment income earners	90,464	7,936	168,689	26,953	17,205	69	42,467	3,971	300,639	38,930
雑所得者 Miscellaneous income earners	20,559	378	5,489	346	5,253	21	13,436	304	43,363	1,049
他の区分に該当しない所得者 Income earners not otherwise classified	13,014	12,072	5,424	766	1,403	6	4,344	1,584	22,991	14,427

(注) 1 税額控除表の内訳は、主たるものを掲げた。

2 「人員」欄の「実人」は実人員を示す。

Note: 1 Major items are listed in "Table for tax credit".

2 "Actual" in the column of "Number of taxpayers" means actual number of taxpayers.

(5) 源泉徴収税額表

Table for amount of withholding income tax

区 分 Type	合 計 Total		給 与 所 得 に 対 す る 税 額 Tax on employment income						給与所得以外の所得に対する税額 Tax on income other than employment income				
			年末調整された者 Taxpayers subject to year end adjustment		年末調整されない者 Taxpayers not subject to year end adjustment		合 計 Total				うち公的年金等に対する税額 Tax on public pension, etc.		
	人 員 Number of taxpayers	税 額 Amount of tax	人 員 Number of taxpayers	税 額 Amount of tax	人 員 Number of taxpayers	税 額 Amount of tax	人 員 Number of taxpayers	税 額 Amount of tax	人 員 Number of taxpayers	税 額 Amount of tax	人 員 Number of taxpayers	税 額 Amount of tax	
(合計所得階級別)	By total income range	実人 Actual	百万円 Million yen	人 Person	百万円 Million yen	人 Person	百万円 Million yen	実人 Actual	百万円 Million yen	人 Person	百万円 Million yen	人 Person	百万円 Million yen
70万円以下	Less than 0.7 million yen	22,946	182	3,997	29	10,838	83	14,209	111	11,106	71	—	—
100万円 "	1	66,334	561	16,250	124	27,125	250	40,574	374	29,242	187	16,334	139
150万円 "	1.5	251,234	4,456	69,751	1,117	107,427	1,810	153,897	2,928	122,152	1,528	89,409	1,278
200万円 "	2	390,145	11,297	119,140	3,320	139,351	3,697	226,369	7,017	219,179	4,280	178,671	3,760
250万円 "	2.5	379,294	14,927	115,234	4,515	134,526	4,596	223,583	9,111	226,560	5,816	182,514	4,979
300万円 "	3	305,117	15,374	101,159	5,144	115,467	4,844	194,779	9,988	175,962	5,386	137,241	4,524
400万円 "	4	437,183	33,093	164,432	12,287	184,577	11,755	313,224	24,043	235,215	9,050	165,988	7,063
500万円 "	5	312,294	38,628	126,097	14,866	141,619	14,870	238,171	29,736	160,418	8,892	105,115	6,385
600万円 "	6	240,768	46,905	97,588	17,436	118,559	20,157	190,050	37,593	118,954	9,312	72,614	5,870
700万円 "	7	189,179	53,194	76,539	20,142	99,955	25,049	154,043	45,190	89,398	8,004	49,108	4,395
800万円 "	8	142,325	54,254	55,852	19,980	79,107	27,736	117,082	47,716	65,776	6,538	33,181	2,711
1,000万円 "	10	193,133	106,439	74,849	38,940	114,500	56,146	162,020	95,086	92,240	11,353	41,962	3,356
1,200万円 "	12	129,170	107,852	47,496	36,580	82,726	60,331	109,648	96,912	64,677	10,940	25,054	1,953
1,500万円 "	15	133,446	168,865	43,280	49,263	92,979	100,861	114,702	150,124	71,107	18,741	22,860	1,737
2,000万円 "	20	132,143	274,481	35,502	59,284	98,024	182,460	114,260	241,744	74,542	32,737	20,847	1,491
3,000万円 "	30	103,917	382,673	11,919	15,859	83,990	320,289	88,421	336,148	61,666	46,525	15,761	1,147
5,000万円 "	50	62,043	393,968	4,541	4,369	50,738	336,016	52,940	340,385	40,315	53,583	8,884	653
1億円 "	100	29,084	337,782	1,980	1,490	23,406	283,822	24,552	285,312	20,201	52,469	4,402	331
2億円 "	200	6,963	143,220	622	486	5,355	114,613	5,764	115,099	4,911	28,121	1,117	93
5億円 "	500	2,152	86,499	238	227	1,634	59,582	1,760	59,808	1,624	26,691	427	30
10億円 "	Less than 1 billion yen	416	28,777	58	45	331	18,716	374	18,761	304	10,015	62	5
20億円 "	2	152	20,956	16	14	129	13,811	136	13,825	118	7,131	25	1
50億円 "	5	57	8,344	3	2	53	5,082	56	5,084	40	3,261	4	0
100億円 "	10	12	1,752	1	2	11	773	12	774	9	978	1	0
100億円超	Over 10 billion yen	4	1,470	1	1	3	102	4	103	3	1,367	2	0
計	Total	3,529,511	2,335,948	1,166,545	305,521	1,712,430	1,667,451	2,540,630	1,972,972	1,885,719	362,976	1,171,583	51,902
(所得者別)	By income earners												
事業所得者	Operating income earners	246,702	184,723	3,830	499	100,560	13,175	103,708	13,674	189,257	171,048	17,720	739
不動産所得者	Real estate income earners	394,793	47,065	61,498	6,697	121,087	25,489	176,087	32,185	244,070	14,880	139,387	6,217
給与所得者	Employment income earners	2,042,282	1,942,341	1,038,976	293,833	1,329,497	1,580,429	2,041,636	1,874,262	673,708	68,079	319,874	13,784
雑所得者	Miscellaneous income earners	737,443	46,322	50,220	1,593	134,002	6,430	181,719	8,023	702,042	38,299	665,544	29,560
他の区分に該当しない所得者	Income earners not otherwise classified	108,291	115,497	12,021	2,899	27,284	41,928	37,480	44,827	76,642	70,670	29,058	1,603

(注) 「人員」欄の「実人」は実人員を示す。

Note: "Actual" in the column of "Number of taxpayers" means actual number of taxpayers.

(6) 専従者表
Table for family employee

区分 Type		青色申告者 Persons who filed blue returns						専従者数 Number of family employees	専従者給与額 Amount of wages of family employees
		納税者数 Number of taxpayers	左のうち専従者がある者 Number of taxpayers who have family employees				計 Total		
			専従者1人の者 One family employee	専従者2人の者 Two family employees	専従者3人以上の者 Three or more family employees	人 Person			
(合計所得階級別)	By total income range	人 Person	人 Person	人 Person	人 Person	人 Person	人 Person	百万円 Million yen	
70万円以下	Less than 0.7 million yen	45,903	7,502	534	133	8,169	8,995	10,795	
100万円 "	1	84,255	19,426	1,471	282	21,179	23,284	27,164	
150万円 "	1.5	192,356	44,905	4,749	1,073	50,727	57,824	75,335	
200万円 "	2	212,319	48,629	6,088	1,705	56,422	66,207	93,936	
250万円 "	2.5	202,267	45,569	6,506	2,093	54,168	65,176	99,348	
300万円 "	3	177,856	39,643	6,114	2,284	48,041	59,167	94,737	
400万円 "	4	281,632	62,459	10,476	4,255	77,190	96,949	167,635	
500万円 "	5	206,021	44,588	7,763	3,559	55,910	71,434	134,630	
600万円 "	6	147,819	30,719	5,305	2,742	38,766	50,071	101,829	
700万円 "	7	108,969	21,472	3,706	2,020	27,198	35,372	77,428	
800万円 "	8	81,647	15,590	2,526	1,456	19,572	25,263	59,279	
1,000万円 "	10	109,788	20,402	2,992	1,800	25,194	32,167	82,991	
1,200万円 "	12	70,160	13,065	1,617	934	15,616	19,318	55,675	
1,500万円 "	15	67,605	13,496	1,369	671	15,536	18,390	61,102	
2,000万円 "	20	65,415	14,348	1,244	528	16,120	18,524	73,983	
3,000万円 "	30	57,691	13,479	1,081	349	14,909	16,790	82,861	
5,000万円 "	50	39,517	9,419	708	147	10,274	11,312	67,192	
1億円 "	100	19,856	4,741	285	87	5,113	5,580	39,133	
2億円 "	200	4,710	918	63	14	995	1,089	8,209	
5億円 "	500	1,344	173	8	2	183	197	1,269	
10億円 "	Less than 1 billion yen	187	16	—	—	16	16	120	
20億円 "	2	79	1	1	—	2	3	58	
50億円 "	5	25	2	—	—	2	2	43	
100億円 "	10	6	1	—	—	1	1	6	
100億円超	Over 10 billion yen	1	—	—	—	—	—	—	
計	Total	2,177,428	470,563	64,606	26,134	561,303	683,131	1,414,757	
(所得者別)	By income earners								
事業所得者	Operating income earners	874,929	347,317	57,107	24,256	428,680	538,762	1,171,712	
不動産所得者	Real estate income earners	656,594	81,585	4,751	1,275	87,611	95,225	174,952	
給与所得者	Employment income earners	464,873	18,858	1,426	255	20,539	22,559	30,955	
雑所得者	Miscellaneous income earners	126,667	14,588	488	94	15,170	15,886	18,371	
他の区分に該当しない所得者	Income earners not otherwise classified	54,365	8,215	834	254	9,303	10,699	18,768	

区 分 Type		青 色 申 告 者 以 外 の 者 Others						専従者数 Number of family employees	専従者 控除額 Amount of wages of family employees
		納税者数 Number of taxpayers	左のうち専従者がある者 Number of taxpayers who have family employees				計 Total		
			専従者1人 の者 One family employee	専従者2人 の者 Two family employees	専従者3人 以上の者 Three or more family employees	人 Person			
(合計所得階級別)	By total income range	人 Person	人 Person	人 Person	人 Person	人 Person	人 Person	百万円 Million yen	
70万円以下	Less than 0.7 million yen	142,879	4,582	55	10	4,647	4,726	2,882	
100万円 "	1	217,036	11,073	143	13	11,229	11,403	8,376	
150万円 "	1.5	521,003	19,738	436	60	20,234	20,800	15,711	
200万円 "	2	581,216	18,820	603	112	19,535	20,384	15,462	
250万円 "	2.5	484,915	15,769	613	147	16,529	17,453	13,262	
300万円 "	3	350,446	12,220	604	135	12,959	13,859	10,556	
400万円 "	4	432,836	16,031	1,027	220	17,278	18,757	14,252	
500万円 "	5	261,000	9,136	719	191	10,046	11,171	8,407	
600万円 "	6	182,465	5,156	449	130	5,735	6,468	4,832	
700万円 "	7	135,200	2,977	246	73	3,296	3,698	2,750	
800万円 "	8	96,735	1,718	171	49	1,938	2,211	1,654	
1,000万円 "	10	125,923	1,955	165	59	2,179	2,474	1,855	
1,200万円 "	12	82,464	896	75	19	990	1,105	815	
1,500万円 "	15	86,238	763	37	21	821	907	693	
2,000万円 "	20	83,979	578	24	8	610	658	503	
3,000万円 "	30	59,981	344	17	—	361	378	293	
5,000万円 "	50	30,962	216	—	3	219	225	182	
1億円 "	100	13,634	99	4	1	104	111	97	
2億円 "	200	3,407	32	—	—	32	32	26	
5億円 "	500	1,111	5	—	—	5	5	4	
10億円 "	Less than 1 billion yen	263	—	—	—	—	—	—	
20億円 "	2	79	—	—	—	—	—	—	
50億円 "	5	33	—	—	—	—	—	—	
100億円 "	10	6	—	—	—	—	—	—	
100億円超	Over 10 billion yen	3	—	—	—	—	—	—	
計	Total	3,893,814	122,108	5,388	1,251	128,747	136,825	102,610	
(所得者別)	By income earners								
事業所得者	Operating income earners	665,946	98,448	4,890	1,168	104,506	111,895	86,013	
不動産所得者	Real estate income earners	400,636	9,711	286	48	10,045	10,443	7,559	
給与所得者	Employment income earners	1,839,476	6,533	115	25	6,673	6,840	4,179	
雑所得者	Miscellaneous income earners	813,312	6,089	55	5	6,149	6,215	3,850	
他の区分に 該当しない 所得者	Income earners not otherwise classified	174,444	1,327	42	5	1,374	1,432	1,009	

3 源泉所得税

統計表を見る方のために

1 利用上の注意

この章は、平成23年分の源泉所得税課税状況から成っている。課税状況は全数調査により調査、集計したものであり、巨視的な角度から源泉所得税の課税の全容を捉えたものである。民間給与実態統計調査は、給与所得者（民間企業に属する者に限る。）の規模別、業種別、給与階級別等に人員、給与、税額を明らかにしたものである。

この調査は標本調査の方法で調査、集計したものであるため、前半の課税状況の関連数値とは若干の差がある。

2 源泉徴収税率（平成23年分）

- (1) 利子所得（源泉分離） 15%
 (2) 配当所得

	平成16年1月～18年4月	平成18年5月～20年12月	平成21年1月～23年12月
上場株式の配当等（個人の大口株主を除く） 特定株式投資信託の収益の分配 公募証券投資信託（公社債投資信託及び特定株式投資信託を除く）の収益の分配 特定投資法人の投資口の配当等	総合課税		総合課税と申告分離課税の 選択適用
源泉徴収税率	7%（注1）		
確定申告不要制度	適用（上限なし）		
上記以外の配当等（未上場株式の配当等）	総合課税		
源泉徴収税率	20%		
確定申告不要制度	1銘柄当たり1回5万円 （年1回10万円）以下	1回に支払う金額が、10万円に配当計算期間の月数（最高12か月） を乗じてこれを12で除して計算した金額以下	
私募公社債等運用投資信託の収益の分配 特定目的信託（社債的受益権に限る）の収益の分配	源泉分離課税		
源泉徴収税率	15%（注2）		

（注1）居住者の場合は他に住民税3%の特別徴収が必要

（注2）居住者の場合は他に住民税5%の特別徴収が必要

- (3) 割引債の償還差益（源泉分離） 18%（又は16%）
 (4) 源泉徴収選択口座内配当等 7%
 (5) 特定口座内保管上場株式等の譲渡所得等 7%
 (6) 給与所得 「給与所得の源泉徴収税額表」に定める額（略）
 (7) 退職所得 イ 「退職所得の受給に関する申告書」を提出した場合 「退職所得の源泉徴収税額の速算表」（略）
 ロ 「退職所得の受給に関する申告書」を提出しなかった場合 20%
 (8) 報酬・料金等 イ 居住者に対して支払われるもの
 (イ) 原稿料等（所得税法第 204条 1 項 1 号）
 弁護士、税理士等（同条 1 項 2 号）
 職業野球選手、騎手等（同条 1 項 4 号）
 芸能等についての出演、演出等（同条 1 項 5 号）
 契約金（同条 1 項 7 号）
 } 1 回の支払金額 100万円までの部分 10%
 " 100万円超の部分 20%
 (ロ) 司法書士、土地家屋調査士、海事代理士（同条 1 項 2 号） = 1 回の支払金額 1 万円超の部分
 職業拳闘家（同条 1 項 4 号） = 1 回の支払金額 5 万円超の部分
 外交員、集金人、電力量計の検針人（同条 1 項 4 号） = 月中の支払金額12万円超の部分
 パー、キャバレーのホステス等（同条 1 項 6 号、措置法第41条の20）
 =（5 千円×計算期間の日数）を超える部分
 広告宣伝の賞金（同条 1 項 8 号） = 1 回の支払金額50万円超の部分 } 10%
 (ハ) 診療報酬（同条 1 項 3 号） = 月分の支払金額20万円超の部分 10%
 (ニ) 公的年金等（所得税法第 203条の2） =（公的年金等の支給額） -（控除額）
 A 「扶養親族等申告書」を提出した場合 5%
 B 「扶養親族等申告書」を提出しなかった場合 10%
 (ホ) 生命保険契約等に基づく年金（所得税法第 207条）
 =（支払う年金の額 - その年金額に対応する保険料又は掛金の額）で25万円以上のもの 10%
 ロ 内国法人に対して支払われるもの
 ・馬主に支払われる競馬の賞金（所得税法第 174条第10号）
 =（賞金の額の20%+60万円）を超える部分 10%

3 Withholding Income Tax

For the people who use the statistical tables

1 Notes on use

This section comprises statistics of taxation for withholding income tax for 2011. The statistics of taxation which was surveyed and computed based on the method of complete enumeration shows the whole picture of taxation for withholding income tax macroscopically. The results of the Status Survey of Actual Statistics for Salary in the Private Sector show the breakdown of number, salary and amount of tax for employment income earners (limited to employees in the private sector) by business scale, business type, and employment income range.

Since this actual statistics survey was made by the method of sample survey, there is some discrepancy between the figures in the results and corresponding figures in the statistics of taxation mentioned above.

2 Withholding income tax rate (for 2011)

(1) Interest income (separate taxation at source): 15%

(2) Dividend income

	January, 2004 to April, 2006	May, 2006 to December, 2008	January, 2009 to December, 2011
Dividend of listed stock type, etc. (An individual major shareholder is excluded.) Profit dividend accruing from investment trust, Profit dividend accruing from investment trust (excluding bond investment trusts, publicly-offered bond investment trusts, etc.), Dividend of profit from investments of special securities investment firms	Taxation on aggregate income		Taxation on aggregate income or Separate taxation at source
Withholding income tax rate	7% (Note 1)		
Final tax returns unnecessary system	Upper bound none		
Other dividend, etc. (Dividend of unlisted stock type, etc.)	Taxation on aggregate income		
Withholding income tax rate	20%		
Final tax returns unnecessary system	50,000 yen or less per type once (100,000 yen once a year)	The value of a single payment shall not exceed the value when multiplying 100,000 yen by the number of months in the dividend-computation period (maximum of 12 months), and then dividing that total by 12.	
Profit dividend accruing from private bond investment trust or special purpose trust	separate taxation at source		
Withholding income tax rate	15% (Note 2)		

Notes 1: Besides this, special collection of 3% of the residence tax is necessary.

2: Besides this, special collection of 5% of the residence tax is necessary.

(3) Profit from redemption of discount bond (separate taxation at source): 18% (or 16%)

(4) Dividends, etc. in withholding selection account: 7%

(5) Capital gains of listed stocks held in a special account, etc.: 7%

(6) Employment income: Amount provided in "Tax withholding table for employment income": (omitted)

(7) Retirement income

(a) In the case of "return form for retirement income" being filed ... "Tax withholding table for retirement income": (omitted)

(b) In the case of "return form for retirement income" not being filed: 20 %

(8) Remuneration, fee, etc.

(a) paid to residents

① Compensation for manuscripts, etc. (Income Tax Law Sec. 204.1.1)

Lawyer, Certified Public Tax Accountant, etc. (Sec. 204.1.2)

Professional baseball player, Jockey, etc. (Sec. 204.1.4)

Performance, Direction and other activities in entertainment, etc. (Sec. 204.1.5)

Contract money (Sec. 204.1.7)

② Judicial scrivener, Land and house investigator, Marine procedure commission agent (Sec. 204. 1. 2)

= With respect to the amount of pay for one time, part of the amount which exceeds 10,000 yen

Professional boxer (Sec. 204.1.4)

= With respect to the amount of pay for one time, part of the amount which exceeds 50,000 yen

Sales agent, Money collector, Watt-hour meter reader (Sec. 204. 1. 4)

= With respect to the amount of pay for the month, part of the amount which exceeds 120,000 yen

Hostess of saloon, cabaret, etc. (Sec. 204. 1. 4, Special Taxation Measure Law Sec. 41.20)

= Part of the amount which exceeds (5,000 yen x days)

Prize money of advertisement (Sec. 204 .1.8)

= With respect to the amount of pay for one time, part of the amount which exceeds 500,000 yen

③ Remuneration for medical treatment (Sec. 204 .1. 3)

= Part of the amount of pay for the month which exceeds 200,000 yen: 10 %

④ Public pension, etc. (Sec. 203. 2)

= (Amount of public pension, etc. – Amount of deduction)

(a) In the case of "return form for dependents" being filed: 5%

(b) In the case of "return form for dependents" not being filed: 10 %

⑤ Pension by life insurance contract, etc. (Sec. 207)

Part of the amount (Annuity paid minus corresponding premium or installment) which exceeds 250,000 yen: 10 %

(b) paid to Domestic corporation

• Prize money owner of a race horse received (Income Tax Law Sec. 174.10)

= Part of the amount which exceeds (Amount of prize money × 20 % + 600,000 yen): 10 %

With respect to the amount of pay for one time, part of the amount which does not exceed 1 million yen: 10%
Part of the amount which exceeds 1 million yen: 20 %

10 %

3-1 課税状況 Statistics of Taxation

(1) 課税状況

(単位：百万円)

Statistics of taxation

(In millions of yen)

区分 Type	源泉徴収税額 Amount of withholding income tax							
	利子所得等 Interest income, etc.	配当所得 Dividend income	特定口座内保管 上場株式等の 譲渡所得等 Capital gains, etc., from listed shares, etc., kept in special accounts	給与所得 Employment income	退職所得 Retirement income	報酬・料金等 所得 Remuneration, Fee, etc.	非居住者等 所得 Income of non residents, etc.	計 Total
平成18年分 2006	483,788	2,348,728	223,942	11,362,529	286,390	1,363,280	358,611	16,427,267
19 2007	632,489	2,445,815	210,356	9,870,157	268,510	1,195,908	394,846	15,018,081
20 2008	819,520	2,044,204	49,652	9,727,330	260,635	1,170,087	360,578	14,432,008
21 2009	661,963	1,584,196	50,449	8,626,931	261,987	1,149,864	257,249	12,592,639
22 2010	548,231	1,641,050	46,817	8,501,306	229,569	1,150,780	285,492	12,403,245
23 2011	467,925	1,670,059	38,895	9,006,411	228,655	1,151,126	284,675	12,847,745

調査対象等：各年分の源泉所得税について、その年の2月から翌年1月までに提出のあった徴収高計算書の税額及び税務署長が行った納税告知に係る税額を示したものである。

Subject of survey: With respect to withholding income tax for each year, amount of tax based on accounting statements of amount collected filed between February of the year and January of the following year, and amount of tax based on the notification of tax payment which the District Director of the Tax Office made are shown.

(2) 加算税の状況

(単位：百万円)

Statistics of additional tax

(In millions of yen)

区分 Type	源泉徴収税額 Amount of withholding income tax						
	利子所得等 Interest income, etc.	配当所得 Dividend income	給与所得 Employment income	退職所得 Retirement income	報酬・料金等 所得 Remuneration, Fee, etc.	非居住者等所得 Income of non residents, etc.	計 Total
不納付加算税 Additional tax on non- payment	40	726	8,003	110	691	520	10,090
重加算税 Additional tax for fraud case	0	0	1,162	1	18	11	1,193
合計 Total	40	726	9,165	111	709	531	11,282

調査対象等：平成23年分の加算税の徴収決定額を示したものである。

Subject of survey, etc.: This table shows determined amount to be collected of additional tax 2011.

(3) 源泉徴収義務者数

(単位：件)

Number of withholding agents

(In numbers of cases)

区分 Type	源泉徴収義務者数 Number of withholding agents						
	利子所得等 Interest income, etc.	配当所得 Dividend income	特定口座内保管 上場株式等の 譲渡所得等 Capital gains, etc., from listed shares, etc., kept in special accounts	給与所得 Employment income	報酬・料金等 所得 Remuneration, Fee, etc.	非居住者等 所得 Income of non residents, etc.	
平成18年分 2006	39,569	125,528	6,592	3,845,831	3,069,616	24,850	
19 2007	47,913	129,812	7,370	3,810,440	3,043,366	24,548	
20 2008	49,701	130,365	7,338	3,745,714	2,989,766	24,027	
21 2009	46,439	126,822	7,527	3,681,794	2,930,253	23,303	
22 2010	43,838	125,724	10,527	3,620,660	2,884,102	23,381	
23 2011	41,337	126,520	10,842	3,584,212	2,848,648	24,486	
国税局別 内訳 By Regional Taxation Bureau	札幌 Sapporo	1,728	4,915	227	155,161	103,909	328
	仙台 Sendai	3,056	7,504	1,035	215,524	157,770	383
	関東信越 Kanto Shinetsu	4,935	13,406	1,373	472,268	361,266	1,516
	東京 Tokyo	8,953	37,309	2,417	987,925	826,628	14,769
	金沢 Kanazawa	1,574	3,832	436	92,060	74,377	306
	名古屋 Nagoya	5,847	16,676	1,330	468,610	363,962	1,911
	大阪 Osaka	6,716	21,216	2,349	536,519	455,505	3,457
	広島 Hiroshima	2,755	7,364	674	192,025	161,216	655
	高松 Takamatsu	1,772	3,418	448	111,410	80,830	281
	福岡 Fukuoka	1,837	6,241	410	180,353	130,795	460
	熊本 Kumamoto	1,783	3,894	122	149,046	113,481	229
	沖縄 Okinawa	381	745	21	23,311	18,909	191
合計 Total	41,337	126,520	10,842	3,584,212	2,848,648	24,486	

資料：法人課税課調

調査時点：翌年6月30日現在

用語の説明：源泉徴収義務者とは、所得税を源泉徴収して国に納付する義務のある者をいう。

Source: Corporation Taxation Division

Time of survey: As of June 30 of the following year

Terminology: "Withholding agent" means a person or a corporation who has the obligation to withhold and submit income tax to the government.

(4) 利子所得等の課税状況

Statistics of taxation on interest income, etc.

区 分 Type	課 税 分 Taxables		非 課 税 分
	支 払 金 額 Amount of payment	源 泉 徴 収 税 額 Amount of withholding income tax	障害者等非課税、財形貯蓄非課税分支払金額 Amount of payment of non-taxable interest for aged taxpayers, etc., and non-taxable interest from savings for formation of employees' assets
公 債 Public bond	459,836	68,975	44,473
社 債 Corporate bond	515,958	77,394	4,566
預 貯 金 Deposit 銀行預金 Bank deposit	866,785	130,018	12,412
	銀行以外の金融機関の預貯金利息 Deposit interest in a financial institution other than bank	506,562	75,984
その他勤務先預金等の利子 Deposit interest in a workplace	82,301	12,345	287
合同運用信託の収益の分配 Profit dividend of joint trust	13,403	2,011	3,633
公社債投資信託の収益の分配等 Profit dividend of bond investment trusts, etc.	111,374	16,706	130
小 計 Subtotal	2,556,219	383,433	85,647
定期積金の給付補てん金等 Compensation money for benefits of periodical deposit, etc.	60,884	9,133	-
匿名組合契約等に基づく利益の分配、 生命保険等の差益 Profit dividend accruing from anonymous association contract, Margin profit of life insurance, etc.	406,545	74,838	3,998
割引債の償還差益 Profit from redemption of discount bond	2,899	522	-
計 Total	3,026,546	467,925	89,645

調査対象等：この表は、平成23年2月から平成24年1月までに利子等の支払者から提出された「利子等の所得税徴収高計算書」等に基づいて作成した。

- (注) 1 「障害者等非課税・財形貯蓄非課税分」は、第10条（障害者等の少額預金の利子所得等の非課税）、租税特別措置法第4条（障害者等の少額公債の利子の非課税）、第4条の2（勤労者財産形成住宅貯蓄の利子所得等の非課税）及び第4条の3（勤労者財産形成年金貯蓄の利子所得等の非課税）に規定する非課税分である。
- 2 「その他の非課税分」は、所得税法第11条（公共法人等及び公益信託等に係る非課税）のほか、租税特別措置法第5条（納税準備預金の利子の非課税）及び第8条（金融機関等の受ける利子所得等に対する源泉徴収の不適用）等に規定する非課税分である。
- 3 「課税分」には、個人のほか、法人の受取分も含まれている。
- 4 「割引債の償還差益」の「支払金額」及び「源泉徴収税額」は、租税特別措置法第41条の12（償還差益等に係る分離課税等）に規定する課税分であり、個人のほか、法人の受取分も含まれている。
- 5 「障害者等非課税・財形貯蓄非課税分支払金額」には、平成14年12月31日以前の制度下における所得税法第9条の2（老人等の郵便貯金の利子所得の非課税）、所得税法第10条（老人等の少額預金の利子所得等の非課税）及び租税特別措置法第4条（老人等の少額公債の利子の非課税）に規定する非課税分が含まれているものがある。

(5) 配当所得の課税状況

Statistics of taxation on dividends

区 分 Type	一 般 課 税 分 Ordinary taxables		非 課 税 分 Non-taxables
	支 払 金 額 Amount of payments	源 泉 徴 収 税 額 Amount of withholding income tax	支 払 金 額 Amount of payments
剰余金又は利益の配当、剰余金の分配、 基金利息の分配、特定投資法人の投資口 の配当等 Dividend of profit or interest, dividend of profit, dividend of basic interest, dividend of profit from investments of special investment firms	6,951,261	1,372,411	2,759,802
投資信託(公社債投資信託及び公募公社債 等運用投資信託を除く。)及び特定受益証 券発行信託の収益の分配等 Profit dividend accruing from investment trust (excluding bond investment trusts, publicly-offered bond investment trusts, etc.) or special purpose trust	1,204	180	254,039
源泉徴収選択口座内配当等 Dividends, etc. in withholding selection account	-	-	-
計 Total	6,952,466	1,372,591	3,013,841

調査対象等：この表は、平成23年2月から平成24年1月までに配当等の支払者から提出された「配当等の所得税徴収高計算書」及び「上場株式等の源泉徴収選択口座内調整所得金額及び源泉徴収選択口座内配当等の所得税徴収高計算書」等に基づいて作成した。

- (注) 1 「非課税分」は、所得税法第11条（公共法人等及び公益信託等に係る非課税）に規定する非課税分のほか、租税特別措置法第9条の3の2第1項に規定する上場株式等の配当等で国内における支払の取扱者を通じて支払われたものである。
- 2 「一般課税分」及び「特例税率適用分」には、個人のほか法人の受取分も含まれている。

(単位：百万円)
(In millions of yen)

Non-taxables	合 計 Total		区 分 Type	
その他非課税分 支払金額 Amount of payments of other non-taxables	支 払 金 額 Amount of payments	源泉徴収税額 Amount of withholding income tax		
10,043,000	10,547,310	68,975	公 債	Public bond
2,498,772	3,019,296	77,394	社 債	Corporate bond
125,497	1,004,696	130,018	銀 行 預 金	Bank deposit
269,072	795,780	75,984	銀行以外の金融機関の預貯金利子	Deposit interest in a financial institution other than bank
115	82,703	12,345	その他勤務先預金等の利子	Deposit interest in a work place
8,783	25,819	2,011	合同運用信託の収益の分配	Profit dividend of joint trust
11,914	123,418	16,706	公社債投資信託の収益の分配等	Profit dividend of bond investment trusts, etc.
12,957,154	15,599,019	383,433	小 計	Subtotal
44,485	105,369	9,133	定期積金の給付補てん金等	Compensation money for benefits of periodical deposit, etc.
4,600	415,142	74,838	匿名組合契約等に基づく利益の分配、生命保険等の差益	Profit dividend accruing from anonymous association contract, Margin profit of life insurance, etc.
-	2,899	522	割引債の償還差益	Profit from redemption of discount bond
13,006,238	16,122,429	467,925	計	Total

Subject of survey, etc.: This table was made on the basis of "Accounting statement of amount of tax collected for interest income, etc." filed by payers of interest, etc. between February of 2011 and January of 2012.

- Note: 1 "Non-taxable interest for disabled taxpayers, etc. and non-taxable interest from savings for formation of employees' assets" includes non-taxables provided for by Sec. 10 "Non-taxable interest from disabled persons' small sum deposit, etc." of the Income Tax Law, and Sec. 4 "Non-taxable interest from disabled persons' small sum public bonds, etc.", Sec. 4.2 "Tax exemption of interest income for employees' asset formation savings earmarked for house acquisition", and Sec. 4.3 "Tax exemption of interest income for employees' asset formation savings earmarked for pensions" of the Special Taxation Measures Law.
- 2 "Other non-taxables" includes non-taxables provided by Sec. 11 "Tax exemption for non-taxable corporation and trust in public interest" in Income Tax Law and by Sec. 5 "Non-taxable interest from deposit for tax payment" and Sec. 8 "Non withholding on interest income received by financial institution" in Special Taxation Measures Law.
- 3 "Taxables" includes interest income received by enterprises as well as individuals.
- 4 "Amount of payment" and "Amount of withholding income tax" for "Profit from redemption of discount bond" are related to interest income received by enterprises and individuals, which is one of the taxables provided in Special Taxation Measures Law Sec. 41. 12 "Separate taxation on profit from redemption".
- 5 "Amount of payment of non-taxable interest for disabled taxpayers, etc. and non-taxable interest from savings for formation of employees' assets" may include non-taxables provided for by Sec. 9.2 "Non-taxable interest income from aged persons' postal savings, etc." and Sec. 10 "Non-taxable interest income from aged persons' small sum deposits, etc." of the Income Tax Law, and Sec. 4 "Non-taxable interest from aged persons' small sum public bonds, etc." of the Special Taxation Measures Law under the system on or before December 31, 2002.

(単位：百万円)
(In millions of yen)

特例税率適用分 Application of specific tax rate		合 計 Total		区 分 Type	
支 払 金 額 Amount of payments	源泉徴収税額 Amount of withholding income tax	支 払 金 額 Amount of payments	源泉徴収税額 Amount of withholding income tax		
2,894,980	202,802	12,606,043	1,575,213	剰余金又は利益の配当、剰余金の分配、基金利息の分配、特定投資法人の投資口の配当等	Dividend of profit or interest, dividend of profit, dividend of basic interest, dividend of profit from investments of special investment firms
399,419	30,949	654,662	31,129	投資信託(公社債投資信託及び公募公社債等運用投資信託を除く。)及び特定受益証券発行信託の収益の分配等	Profit dividend accruing from investment trust (excluding bond investment trusts, publicly-offered bond investment trusts, etc.) or special purpose trust
912,966	63,717	912,966	63,717	源泉徴収選択口座内配当等	Dividends, etc. in withholding selection account
4,207,364	297,469	14,173,671	1,670,059	計	Total

Subject of survey, etc.: This table is prepared based on "accounting sheets of collected amount of income tax on dividends, etc." and "accounting sheets of collected amount of income tax on adjusted income from listed stocks, etc. in withholding selection account and on dividends, etc. in withholding selection account" submitted by payers of dividends, etc. during the period between February 2011 and January 2012.

- Note: 1 "Amount of non-taxables" includes non-taxables provided by Sec. 11 "Tax exemption for non-taxable corporation and trust in public interest" in the Income Tax Law and dividends from listed shares, etc. which are paid through a person in charge of handling payment in Japan prescribed by paragraph (1) of Sec. 9-3-2 in the Special Taxation Measures Law.
- 2 "Ordinary taxables" and "Application of specific tax rate" include income received by enterprises as well as by individuals.

(6) 特定口座内保管上場株式等の譲渡所得等の課税状況

(単位：百万円)

Statistics of taxation on capital gains, etc., from listed shares, etc., kept in special accounts

(In millions of yen)

区分 Type	源泉徴収選択口座内調整所得金額等 Amount of adjustment income in withholding selection account, etc.	源泉徴収税額 Amount of withholding income tax
源泉徴収選択口座内保管上場株式等の譲渡所得等 Capital gains, from transfer of listed stocks, etc. in withholding selection account	563,563	38,895

調査対象等：平成23年2月から平成24年1月までに上場株式等の譲渡の対価の支払者から提出された「上場株式等の源泉徴収選択口座内調整所得金額及び源泉徴収選択口座内配当等の所得税徴収高計算書」等に基づいて作成した。

Subject of survey, etc.: Prepared based on "accounting sheets of collected amount of income tax on adjusted income from listed stocks, etc. in withholding selection account and on dividends, etc. in withholding selection account" submitted by payers of compensation for the transfer of listed stocks, etc. during the period between February 2011 and January 2012.

(7) 給与所得、退職所得の課税状況

Statistics of taxation on employment income and retirement income, etc.

区分 Type	官公庁 Public offices		その他 Others		合計 Total		
	支払金額 Amount of payment	源泉徴収税額 Amount of withholding income tax	支払金額 Amount of payment	源泉徴収税額 Amount of withholding income tax	支払金額 Amount of payment	源泉徴収税額 Amount of withholding income tax	
給与所得 Employment income	百万円 Million yen	百万円 Million yen	百万円 Million yen	百万円 Million yen	百万円 Million yen	百万円 Million yen	
	俸給、給料、賞与 Salary, Wages, Bonus	26,582,042	1,009,800	218,337,392	7,968,412	244,919,434	8,978,211
	日雇労働者の賃金 Wages of day laborers	58,481	1,267	1,627,726	26,933	1,686,208	28,200
計 Total	26,640,523	1,011,066	219,965,118	7,995,344	246,605,641	9,006,411	
退職所得 Retirement income	2,855,717	37,840	6,832,309	190,815	9,688,026	228,655	
災害減免法により 徴収猶予したもの Deferment of collection deferred by Disaster Exemption Act	-	千円 Thousand yen	-	千円 Thousand yen	-	千円 Thousand yen	
				203,143		203,143	

調査対象等：1 平成23年分の給与所得、退職所得の源泉所得税について、平成24年4月30日までに提出された「法定調書合計表（給与所得の源泉徴収票、退職所得の源泉徴収票）」及び平成23年2月から平成24年1月までに提出された「給与所得・退職所得等の所得税徴収高計算書」等に基づいて作成した。

2 この表中、官公庁には、政府機関、地方公共団体及びこれらの関係機関（所得税法別表第一の第一号に掲げる法人等のうち、公社、公団、公庫、事業団、日本政策金融公庫、国立大学法人等、国・地方公共団体が全額出資しているもの及び特定独立行政法人をいう。）が含まれている。

用語の説明：1 法定調書とは、所得税法の規定により税務署長に対して、その提出を義務付けられている書類をいい、原則として翌年1月31日までに提出することになっている。法定調書の種類は多数にのぼっており、例えば、①利子等の支払調書、②配当、剰余金の分配及び基金利息の支払調書、③報酬・料金・契約金及び賞金の支払調書、④給与所得の源泉徴収票、⑤非居住者に支払われる給与、給付及び役務の報酬の支払調書である。

2 徴収猶予とは、通常の法定納期限に徴収しないで一定の期間徴収手続を猶予することをいう。したがって、一定の期間、納期限を延長する、いわゆる延納制度とは異なるものである。

Subject of survey, etc.: 1 This table with respect to withholding income tax on employment income and retirement income for 2011 was made on the basis of "Information returns for total table" (records of withholding for employment income, and records of withholding for retirement income) submitted by April 30, 2012, and "Accounting statement of collection of income tax on employment income and retirement income" submitted between February 2011 and January 2012.

2 In this table, "Public Offices" includes government organizations, local authorities and relevant organizations (those organization stated in the following listed in item 1 of the Schedule No.2; public corporations, public financial corporations, Japan Finance Corporation, national universities, specialized independent administrative institution, and other organizations which are capitalized by government or local authorities).

Terminology: 1 "Information returns" means returns which are stipulated to be submitted to a District Director of Tax Office by the provisions of Income Tax Law. In principle, they must be submitted by January 1 of the following year. There are various information returns, including ① payment record for interest, etc., ② payment record for payment of dividend or surplus and basic interest, ③ payment record for remuneration, fee, contract money, prize money, ④ record of withholding for employment income, and ⑤ payment record for salary, benefits, remuneration for services paid to non-residents.

2 "Deferment of collection" means to defer procedures of collection for a certain period without collecting tax within the ordinary statutory due date. Therefore, it differs the so-called system of postponement of tax payment which postpones the due date of tax payment for a certain period.

(8) 給与所得、退職所得の課税状況の累年比較

(単位：百万円)

Yearly comparison of statistics of taxation on employment income and retirement income, etc.

(In millions of yen)

区分 Type	給与所得 Employment income				退職所得 Retirement income	
	俸給・給料・賞与等 (官公庁) Salary, Wages, Bonus, etc. (public offices)		俸給・給料・賞与等 (その他) Salary, Wages, Bonus, etc. (others)		支払金額 Amount of payment	源泉徴収税額 Amount of withholding income tax
	支払金額 Amount of payment	源泉徴収税額 Amount of withholding income tax	支払金額 Amount of payment	源泉徴収税額 Amount of withholding income tax		
平成18年分 2006	31,964,028	1,477,501	213,616,095	9,885,028	10,727,063	286,390
19 2007	29,434,482	1,204,910	226,653,068	8,665,247	11,149,569	268,510
20 2008	27,613,343	1,120,757	229,521,175	8,606,573	10,344,596	260,635
21 2009	26,728,610	1,013,768	218,380,316	7,613,163	11,002,172	261,987
22 2010	26,302,381	945,855	218,890,062	7,555,451	9,827,445	229,569
23 2011	26,640,523	1,011,066	219,965,118	7,995,344	9,688,026	228,655

(注) この表は、「(7) 給与所得、退職所得の課税状況」の累年比較を示したものである。

Note: This table shows yearly comparison of “(7) Statistics of taxation on employment income and retirement income, etc.”.

(9) 報酬・料金等の課税状況

(単位：百万円)

Statistics of taxation on remuneration/fee, etc.

(In millions of yen)

区分 Type	支払金額 Amount of payment	源泉徴収税額 Amount of withholding income tax	
Subject to Income Tax Law Sec. 204 法第204条該当	原稿料、作曲料、放送謝金、講演料等の報酬又は料金 Manuscript fee and remuneration or fee for music composition, broadcasting, speech, etc.	936,120	110,837
	弁護士、税理士等の報酬又は料金 Remuneration or fee of lawyer, Certified Public Tax Accountant, etc.	2,101,858	237,748
	診療報酬 Remuneration for medical treatment	1,798,683	154,771
	職業野球の選手、騎手、外交員等の報酬又は料金 Remuneration or fee of professional baseball player, Jockey, sales agent, etc.	1,842,650	118,565
	芸能等についての出演、演出等の報酬又は料金 Remuneration or fee for performance, direction in entertainment, etc.	305,230	31,285
	バー、キャバレーのホステス等の報酬又は料金 Remuneration or fee of hostess of bar or cabaret, etc.	327,883	18,985
	契約金・賞金 Contract money, and prize money	113,314	7,719
	小計 Subtotal	7,425,737	679,910
	法第203条の2該当分 (公的年金等) Subject to Income Tax Law Sec. 203.2 (Public pension, etc.)	48,957,079	416,090
	法第207条該当分 (生命保険契約等に基づく年金) Subject to Income Tax Law Sec. 207 (Pension based on life insurance contract)	3,718,687	52,850
法第174条該当分 (馬主が受ける競馬の賞金等) Subject to Income Tax Law Sec. 174 (Prize of horse racing paid to horse owner, etc.)	39,431	2,275	
計 Total	60,140,934	1,151,126	
災害減免法により徴収猶予したもの Deferment of collection deferred by Disaster Exemption Act	-	53	

調査対象等：平成23年分の報酬・料金等の源泉所得税について、平成24年4月30日までに報酬・料金等の支払者から提供された「法定調書の合計表（報酬・料金・契約金及び賞金の支払調書）」及び平成23年2月から平成24年1月までに提出された「報酬・料金等の所得税徴収高計算書」等に基づいて作成した。

Subject of survey, etc.: The income tax withheld at source of the reward and the charge, etc. in 2011 was made based on “Income tax collection high statements of the reward and the charge, etc.” etc. submitted between “Total table of a legal record (record of payment of the reward, the charge, contact money, and the prize)” having been offered by those who paid the reward and the charge, etc. by April 30, 2012, and February, 2011 and January, 2012.

(10) 非居住者等の課税状況

(単位：百万円)

Statistics of taxation on non-residents, etc.

(In millions of yen)

区 分 Type	支 払 金 額 Amount of payment	源泉徴収税額 Amount of withholding income tax
公 社 債 ・ 預 貯 金 の 利 子 等 Interest from bond and debenture or deposit, etc.	23,244	1,573
剰余金又は利益の配当、特定投資法人の投資口の配当等、投資信託(公社債投資信託及び公募公社債等運用投資信託を除く。)及び特定受益証券発行信託の収益の分配 Dividend of profit or interest, dividend of profit, dividend of basic interest, dividend of profit from investments of special securities investment firms, profit dividend accruing from investment trust (excluding bond investment trusts, publicly-offered bond investment trusts, etc.) or special purpose trust	2,352,205	135,045
匿名組合契約に基づく利益の分配 Dividend of profit based on anonymous association contract	85,617	16,681
給 与 ・ 賞 与 等 Wages, bonus, etc.	155,609	19,676
退 職 所 得 Retirement income	20,128	3,573
役 務 の 報 酬 Remuneration for providing services	2,502	394
工業所有権その他の技術に関する権利等の使用料又はその譲渡による対価 Royalty or compensation for transfer of industrial rights or other rights for technology	410,461	38,022
著作権の使用料又はその譲渡による対価 Royalty or compensation for transfer of copyright	158,932	13,877
貸 付 金 の 利 子 Interest income from loan	200,178	18,643
不動産、採石権の貸付、租鉱権の設定又は航空機、船舶の貸付による所得 Income from rent of real estate or right of quarrying, mining lease, or lease of aircraft or ship	58,587	9,028
機 械 等 の 使 用 料 Real estate fee of machinery, etc.	-	-
土 地 等 の 譲 渡 に よ る 対 価 Compensation for transfer of land, etc.	112,309	11,231
人 的 役 務 提 供 事 業 の 対 価 Compensation for providing personal service	115,938	16,897
生 命 保 険 契 約 等 に 基 づ く 年 金 Pension based on life insurance contract	227	17
賞 金 Prize money	125	20
合 計 Total	3,696,062	284,675

調査対象等：平成23年分の非居住者等の源泉所得税について、平成23年2月から平成24年1月までに非居住者等の給与等の支払者から提出された「非居住者・外国法人の所得についての所得税徴収高計算書」等に基づいて作成した。

Subject of survey, etc.: This table with respect to withholding income tax for non-residents was made on the basis of "Accounting statement of collection of income tax on payment records of salary, etc. paid to non-residents" submitted between February 2011 and January 2012.

(11) 都道府県別の課税状況

(単位：百万円)

Breakdown of statistics of taxation by prefecture

(In millions of yen)

国税局・ 都道府県 Regional Taxation Bureau / Prefecture		区分 Type	源泉徴収税額 Amount of withholding income tax							合計 Total
			利子所得等 Interest income, etc.	配当所得 Dividend income	特定口座内保管 上場株式等の 譲渡所得等 Capital gains, etc., from listed shares, etc., kept in special accounts	給与所得 Employment income	退職所得 Retirement income	報酬料金等 所得 Remuneration, Fee, etc.	非居住者等 所得 Income of non residents, etc.	
札幌 Sapporo	北海道 Hokkaido		8,204	21,889	406	236,535	5,872	11,515	1,546	285,968
仙台 Sendai	青森 Aomori		1,115	2,023	61	43,302	1,050	2,438	17	50,005
	岩手 Iwate		1,231	1,879	53	40,855	511	2,306	636	47,471
	宮城 Miyagi		3,999	6,652	201	100,485	1,863	6,123	316	119,638
	秋田 Akita		945	2,011	54	32,479	704	1,724	14	37,932
	山形 Yamagata		1,245	2,703	72	40,545	741	2,178	111	47,594
	福島 Fukushima		1,910	3,986	126	70,424	1,560	2,878	265	81,150
	計 Total		10,445	19,255	566	328,090	6,430	17,646	1,358	383,790
関東信越 Kanto Shinetsu	茨城 Ibaraki		2,925	10,115	607	127,748	2,224	5,577	531	149,726
	栃木 Tochigi		1,862	9,632	249	98,109	1,493	4,693	741	116,778
	群馬 Gunma		2,391	7,567	256	95,225	2,238	4,960	910	113,546
	埼玉 Saitama		11,005	20,725	953	279,884	5,187	17,337	2,116	337,207
	新潟 Niigata		3,475	6,806	240	95,704	2,283	4,975	230	113,713
	長野 Nagano		3,865	7,844	194	96,789	1,802	5,630	406	116,532
	計 Total		25,523	62,689	2,499	793,458	15,227	43,171	4,933	947,501
東京 Tokyo	千葉 Chiba		7,306	23,319	1,037	228,769	5,272	13,617	7,996	287,316
	東京 Tokyo		260,594	1,005,402	18,702	3,220,761	95,026	730,957	220,742	5,552,185
	神奈川 Kanagawa		19,777	53,639	1,705	484,874	9,380	42,146	7,818	619,339
	山梨 Yamanashi		878	4,487	106	38,841	814	2,431	1,165	48,722
	計 Total		288,555	1,086,846	21,550	3,973,246	110,493	789,151	237,721	6,507,562
金沢 Kanazawa	富山 Toyama		2,538	8,227	286	57,169	1,352	3,166	185	72,923
	石川 Ishikawa		3,019	4,926	214	54,877	1,097	3,337	188	67,657
	福井 Fukui		1,658	6,616	129	37,614	724	2,068	99	48,909
	計 Total		7,215	19,769	629	149,660	3,173	8,571	473	189,489
名古屋 Nagoya	岐阜 Gifu		4,319	7,549	267	95,091	2,314	6,914	253	116,708
	静岡 Shizuoka		6,186	16,080	694	203,874	4,414	11,655	1,748	244,652
	愛知 Aichi		19,737	88,927	1,976	586,468	10,850	32,830	8,103	748,891
	三重 Mie		3,393	7,418	318	82,221	2,030	4,874	213	100,467
	計 Total		33,635	119,975	3,255	967,654	19,608	56,273	10,318	1,210,718
大阪 Osaka	滋賀 Shiga		2,461	4,922	163	54,545	1,559	3,178	235	67,063
	京都 Kyoto		6,427	20,974	514	159,828	3,869	12,656	3,012	207,281
	大阪 Osaka		28,640	152,777	3,084	848,194	26,049	117,740	16,637	1,193,121
	兵庫 Hyogo		10,886	25,901	1,283	268,720	7,093	17,868	3,151	334,902
	奈良 Nara		3,315	1,938	324	45,336	1,206	3,079	172	55,371
	和歌山 Wakayama		2,110	2,971	173	37,259	946	2,679	39	46,177
	計 Total		53,840	209,483	5,540	1,413,882	40,723	157,200	23,246	1,903,916
広島 Hiroshima	鳥取 Tottori		810	765	58	19,912	508	1,176	36	23,265
	島根 Shimane		1,085	1,612	54	25,401	537	1,271	22	29,983
	岡山 Okayama		2,898	10,787	291	86,098	1,975	5,151	578	107,778
	広島 Hiroshima		6,967	17,590	537	160,538	3,448	9,329	1,055	199,465
	山口 Yamaguchi		3,288	20,893	270	61,382	1,483	3,094	613	91,024
	計 Total		15,049	51,647	1,209	353,332	7,952	20,022	2,305	451,515
高松 Takamatsu	徳島 Tokushima		2,583	3,048	1,472	32,726	749	1,555	64	42,197
	香川 Kagawa		2,038	8,298	196	51,309	1,704	3,153	95	66,793
	愛媛 Ehime		2,415	8,007	200	63,607	1,347	2,748	335	78,660
	高知 Kochi		1,971	1,431	114	29,002	670	1,637	19	34,844
	計 Total		9,008	20,783	1,982	176,643	4,471	9,093	513	222,493
福岡 Fukuoka	福岡 Fukuoka		8,540	33,440	689	264,223	6,303	19,362	1,523	334,081
	佐賀 Saga		696	2,116	59	28,916	624	1,978	72	34,460
	長崎 Nagasaki		1,103	4,999	100	51,102	1,368	2,790	65	61,528
	計 Total		10,339	40,556	848	344,241	8,296	24,130	1,660	430,069
熊本 Kumamoto	熊本 Kumamoto		1,460	6,780	132	68,354	1,890	3,685	68	82,369
	大分 Oita		1,005	3,495	80	45,419	1,000	2,255	42	53,297
	宮崎 Miyazaki		683	1,666	66	48,790	793	2,506	89	54,594
	鹿児島 Kagoshima		1,066	2,799	83	62,594	1,467	3,195	50	71,254
	計 Total		4,214	14,740	361	225,157	5,152	11,642	249	261,514
沖縄 Okinawa	沖縄 Okinawa		1,898	2,426	50	44,513	1,260	2,710	353	53,209
全国計 Grand total			467,925	1,670,059	38,895	9,006,411	228,655	1,151,126	284,675	12,847,745

(注) この表は、「(1)課税状況」を都道府県別に示したものである。

Note: This table shows “(1) Statistics of taxation” by prefecture.

3-2 民間給与実態統計調査結果（抜 粋）

Results of the Statistical Survey of Actual Status for Salary in the Private Sector (excerpt)

民間給与実態統計調査の説明

Explanation of the Statistical Survey of Actual Status for Salary in the Private Sector

- 1 この3-2における表は、平成23年分の民間給与所得者について、標本調査により調査したもののうち、主要な計数について取りまとめたものである。
 なお、この調査結果の詳細については、「平成23年分民間給与実態統計調査」（国税庁ホームページ「統計情報」）を参照されたい。
- 2 調査の対象は、平成23年12月31日現在の給与所得者（所得税の納税の有無を問わない。）であるが、次のものは調査対象から除外した。
 ① 日雇労働者 ② 公務員 ③ 公庫、事業団、公社、特定独立行政法人、特定地方独立行政法人の職員
 ④ すべての従事員が源泉所得税の納付税額がない事業所の従事員
- 3 標本給与所得者の抽出は、標本事業所の抽出及び標本給与所得者の抽出の2段階からなっている。

(1) 第1段階抽出

事業所を、事業所の従事員数によって層別し、それぞれの抽出率で標本事業所を抽出した。

なお、第1段階抽出は、国税庁長官官房企画課で行い、抽出された標本事業所には、国税局総務部企画課（沖縄国税事務所にあつては総務課。以下同じ。）から調査票を送付した。

(2) 第2段階抽出

標本事業所の給与台帳を基にして、一定の抽出率により標本給与所得者を抽出した。ただし、標本事業所において年間給与額が2,000万円を超える者は、全数を抽出した。

なお、第2段階抽出は、標本事業所が行った。

1 The tables in 3-2 show figures of key items according to sample survey for employment income earners for 2011.

For further details of results of the survey, please refer to "Statistical Survey of Actual Status for Salary in the Private Sector for 2011" (National tax agency homepage "Statistics information").

2 Subjects of survey are employment income earners as of December 31, 2011 (regardless whether they have income tax to pay or not), but the following are excluded from the survey.

- ① Day laborers
- ② Civil servants
- ③ Employees of public financial corporation or public agency or public corporation or specified incorporated administrative agency or specified local incorporated administrative agency
- ④ Employees of business enterprise where no employee has amount of withholding income tax to pay.

3 Sampling of employment income earners consists of two stages: the first stage, sampling of business places, and the second stage, sampling of employment income earners.

(1) First stage

Business places were classified by the number of employees and then sample business places were picked out according to the sampling ratio of each class. The first stage sampling was made by the Commissioner's Secretariat Planning Division of the National Tax Agency. Schedules were sent to sample business places picked out from the Management and Co-ordination Department, Planning Division (General Affairs Division in the case of the Okinawa Regional Taxation Office, the same hereinafter) of the Regional Taxation Bureau.

(2) Second stage

Sample employment income earners were picked out by a certain sampling ratio based on salary records of sample business places. Provided, those whose annual wages and salaries exceed 20 million yen were all counted. The second stage samplings were made by sample business places.

(参考) 事業所の従事員数による層別、抽出率は、次のとおりである。

(Reference data) Sampling ratios of business places by the class of number of employees are as follows.

階層 Class	区分 Type	事業所の従事員数等の区分 Range of number of employees		全体としての事業所の抽出率 ①	事業所における給与所得者の抽出率 ②	全体としての給与所得者の抽出率 ①×②	標本事業所数	標本給与所得者数
		Person	Person	Sampling ratio of business places as a whole ①	Sampling ratio of employment income earners in each business place ②	Sampling ratio of employment income earners as a whole ①x②	Number of sample business places	Number of sample employment income earners
第1層	Class 1	1～	9	1/400	1/	1/400	4,939	16,684
第2層	Class 2	10～	29	1/200	1/	1/400	2,012	16,491
第3層	Class 3	30～	99	1/60	1/	1/300	2,353	24,305
第4層	Class 4	100～	499	1/15	1/	1/300	2,957	30,208
第5層	Class 5	500～	999	1/3	1/	1/150	1,707	26,681
第6層	Class 6	1,000～	4,999	1/1	1/	1/100	3,179	74,506
第7層	Class 7	5,000人以上	More than 5,000	1/1	1/	1/200	471	39,808
第8層	Class 8	本 社	Headquarters	1/1	1/	1/10	2,620	47,027
計	Total						20,238	275,710

(注) 「本社」とは、従事員500人未満で資本金10億円以上の株式会社の本社をいう。

Note: "Headquarters" means headquarters of joint stock company with employees less than 500, and capital of more than 1 billion yen.

(1) 源泉徴収義務者数、給与所得者数
Number of withholding agents and employment income earners(単位：人)
(In persons)

区 分 Type	源泉徴収義務者数 Withholding agents	給与所得者数 Number of employment income earners			
		1年を通じて勤務した 給与所得者 Employment income earners who worked through a year	1年未満勤続の 給与所得者 Employment income earners with seniority less than a year		
平成18年分	2006	3,779,605	44,845,126	8,183,802	
19	2007	3,785,514	45,424,696	7,901,666	
20	2008	3,762,521	45,872,872	8,876,869	
21	2009	3,696,908	45,056,480	8,757,364	
22	2010	3,595,133	45,519,825	8,755,281	
23	2011	3,476,056	45,657,213	8,758,177	
〈事業所規模別〉	By scale of business place				
10人未満	Under 10 person	2,747,348	8,331,624	1,202,194	
10人以上	More than 10 taxpayers	490,739	6,702,209	1,379,663	
30人以上	30人以上	30	171,283	1,497,150	
	100人以上	100	56,614	1,680,884	
	500人以上	500	6,418	702,006	
	1,000人以上	1,000	3,179	1,160,344	
	5,000人以上	5,000	475	1,135,936	
計	Subtotal	237,969	30,623,380	6,176,320	
合計	Total	3,476,056	45,657,213	8,758,177	
〈企業規模別〉	By scale of corporation				
個人	Individual	951,967	2,458,077	571,882	
(資本金階級別) 株式会社	2,000万円未満	Under 20 million	1,149,814	10,265,231	2,188,239
	2,000万円以上	More than 20 million	210,078	5,450,777	860,722
	5,000万円 "	50	64,252	4,253,554	716,906
	1億円 "	100	38,731	5,416,999	975,789
	10億円 "	1 billion	7,824	7,505,526	1,107,173
計	Subtotal	1,470,699	32,892,087	5,848,829	
その他の法人	Other corporation	1,053,390	10,307,049	2,337,466	
合計	Total	3,476,056	45,657,213	8,758,177	
〈業種別〉	By type of business				
建設業	Construction	495,452	3,686,301	420,113	
製造業	Manufactureing	432,528	10,005,296	1,051,265	
卸売・小売業	Wholesale and retail trade	630,941	8,029,045	1,513,963	
宿泊業、飲食サービス業	Accommodations, Eating and Drinking Services	163,845	2,081,073	1,042,711	
金融・保険業	Finance and Insurance	40,226	1,251,863	110,652	
不動産業、物品賃貸業	Real Estate and Goods Rental and Leasing	371,274	1,620,293	244,461	
運輸業、郵便業	Transport and Postal activities	80,097	3,160,152	363,935	
電気・ガス・熱供給・水道業	Electricity, Gas, Heat Supply and Water	2,795	232,130	15,191	
情報通信業	Information and Communications	71,800	1,642,337	177,290	
学術研究、専門・技術サービス、教育、学習支援業	Scientific Research, Professional and Technical Service and Education, Learning Support	310,563	2,908,854	837,436	
医療・福祉	Medical, Health Care and Welfare	292,039	5,128,034	1,357,638	
複合サービス業	Compound Services	35,131	571,191	133,209	
サービス業	Service Industry	416,126	4,912,947	1,387,966	
農林水産・鉱業	Agriculture, Forestry, Fisheries and Mining	133,239	427,697	102,347	
合計	Total	3,476,056	45,657,213	8,758,177	

(2) 給与額の累年比較（1年を通じて勤務した給与所得者）

Yearly comparison of amounts of salary (employment income earners who worked through a year)

区分 Type	性 Sex	平均年齢 Average age	平均 勤続年数 Average seniority	給料・手当 Salaries and allowances		賞与 Bonus		給与 Pay	
				総額 Total amount	平均 Average	総額 Total amount	平均 Average	総額 Total amount	平均 Average
				百万円 Million yen	千円 Thousand yen	百万円 Million yen	千円 Thousand yen	百万円 Million yen	千円 Thousand yen
平成13年分 2001	男 Male	43.1	13.4	130,471,839	4,603	27,695,237	977	158,167,075	5,581
	女 Female	42.8	9.3	39,323,146	2,347	7,250,010	433	46,573,156	2,780
	計 Total	43.0	11.9	169,794,984	3,765	34,945,247	775	204,740,231	4,540
14 2002	男 Male	43.4	13.5	128,647,826	4,576	25,493,106	907	154,140,932	5,483
	女 Female	43.1	9.6	39,177,950	2,359	6,940,125	418	46,118,075	2,777
	計 Total	43.3	12.0	167,825,776	3,752	32,433,231	725	200,259,007	4,478
15 2003	男 Male	43.6	13.4	127,799,141	4,559	24,766,493	883	152,565,634	5,442
	女 Female	43.4	9.5	39,139,149	2,354	6,559,126	394	45,698,275	2,748
	計 Total	43.5	12.0	166,938,291	3,738	31,325,619	701	198,263,909	4,439
16 2004	男 Male	43.6	13.2	124,772,049	4,534	24,104,703	876	148,876,751	5,409
	女 Female	43.3	9.3	40,028,329	2,354	6,505,967	383	46,534,296	2,736
	計 Total	43.5	11.7	164,800,377	3,701	30,610,669	687	195,411,047	4,388
17 2005	男 Male	43.9	13.2	125,507,039	4,524	23,854,938	860	149,361,976	5,384
	女 Female	43.7	9.4	40,484,438	2,354	6,431,437	374	46,915,874	2,728
	計 Total	43.8	11.8	165,991,476	3,694	30,286,375	674	196,277,851	4,368
18 2006	男 Male	44.3	13.0	124,085,550	4,520	23,794,615	867	147,880,165	5,387
	女 Female	44.0	9.4	40,785,866	2,345	6,349,272	365	47,135,138	2,710
	計 Total	44.2	11.6	164,871,415	3,676	30,143,887	672	195,015,303	4,349
19 2007	男 Male	44.2	13.1	126,116,975	4,534	24,723,155	889	150,840,130	5,422
	女 Female	43.9	9.3	41,260,111	2,344	6,489,324	369	47,749,434	2,712
	計 Total	44.1	11.6	167,377,085	3,685	31,212,479	687	198,589,564	4,372
20 2008	男 Male	44.5	12.9	124,895,387	4,490	23,238,674	835	148,134,060	5,325
	女 Female	44.3	9.4	42,530,486	2,356	6,402,475	355	48,932,961	2,710
	計 Total	44.4	11.5	167,425,873	3,650	29,641,150	646	197,067,022	4,296
21 2009	男 Male	44.5	12.9	116,475,931	4,283	19,394,331	713	135,870,261	4,997
	女 Female	44.3	9.0	41,105,796	2,301	5,898,453	330	47,004,250	2,631
	計 Total	44.4	11.4	157,581,727	3,497	25,292,784	561	182,874,511	4,059
22 2010	男 Male	44.6	13.0	118,274,097	4,335	20,171,657	739	138,445,753	5,074
	女 Female	44.9	9.5	42,823,240	2,349	6,276,523	344	49,099,763	2,693
	計 Total	44.7	11.6	161,097,337	3,539	26,448,180	581	187,545,516	4,120
23 2011	男 Male	44.6	13.0	116,929,533	4,282	20,660,631	757	137,590,165	5,038
	女 Female	44.8	9.5	42,736,708	2,329	6,419,042	350	49,155,750	2,679
	計 Total	44.7	11.6	159,666,241	3,497	27,079,673	593	186,745,914	4,090

(注) 「給与」とは、「給料・手当」＋「賞与」のことである。

Note: "Pay" means "Salary and allowances" plus "Bonus".

(3) 給与階級別の給与所得者数、給与額（1年を通じて勤務した給与所得者）

Breakdown of number of employment income earners and amount of salary by range of salary (employment income earners who worked through a year)

区分 Type	平均年齢 Average age	平均 勤続年数 Average seniority	給与所得者数 Number of employment income earners	給料・手当 Salaries and allowances		賞 与 Bonus		給 与 Pay		
				総額 Total amount	平均 Average	総額 Total amount	平均 Average	総額 Total amount	平均 Average	
				百万円 Million yen	千円 Thousand yen	百万円 Million yen	千円 Thousand yen	百万円 Million yen	千円 Thousand yen	
男 Male	100万円以下 Less than 1 million yen	46.6	7.5	797,578	603,830	757	6,589	8	610,418	765
	200万円 "	51.4	10.1	1,970,983	2,967,652	1,506	59,774	30	3,027,426	1,536
	300万円 "	44.9	9.0	3,763,559	9,091,881	2,416	509,093	135	9,600,974	2,551
	400万円 "	40.8	9.2	5,434,987	17,146,434	3,155	1,964,972	362	19,111,406	3,516
	500万円 "	41.4	11.4	4,827,399	18,627,225	3,859	2,968,300	615	21,595,525	4,474
	600万円 "	43.4	14.7	3,389,793	15,608,540	4,605	2,974,538	877	18,583,077	5,482
	700万円 "	45.4	17.8	2,211,813	11,634,941	5,260	2,670,026	1,207	14,304,967	6,468
	800万円 "	47.1	19.2	1,566,510	9,370,342	5,982	2,305,371	1,472	11,675,713	7,453
	900万円 "	48.5	20.6	1,041,450	7,049,054	6,768	1,778,587	1,708	8,827,640	8,476
	1,000万円 "	49.2	21.8	667,376	4,971,850	7,450	1,345,822	2,017	6,317,672	9,466
	1,500万円 "	50.7	21.3	1,227,970	11,498,568	9,364	2,938,214	2,393	14,436,782	11,757
	2,000万円 "	53.0	19.3	251,899	3,688,201	14,642	635,198	2,522	4,323,399	17,163
	2,500万円 "	57.6	20.2	72,118	1,522,952	21,117	153,177	2,124	1,676,129	23,241
2,500万円 超 Over 25 million yen	58.5	21.5	84,535	3,148,064	37,240	350,970	4,152	3,499,034	41,392	
計 Total	44.6	13.0	27,307,970	116,929,533	4,282	20,660,631	757	137,590,165	5,038	
女 Female	100万円以下 Less than 1 million yen	48.9	7.9	3,133,023	2,545,724	813	36,775	12	2,582,499	824
	200万円 "	48.4	8.9	4,790,869	6,690,205	1,396	221,017	46	6,911,221	1,443
	300万円 "	41.8	8.4	4,201,624	9,421,021	2,242	1,041,352	248	10,462,373	2,490
	400万円 "	39.8	9.0	2,943,583	8,526,943	2,897	1,661,214	564	10,188,157	3,461
	500万円 "	41.3	11.3	1,580,738	5,717,526	3,617	1,327,085	840	7,044,611	4,457
	600万円 "	44.0	14.3	819,941	3,624,237	4,420	860,764	1,050	4,485,001	5,470
	700万円 "	46.1	16.8	365,965	1,874,990	5,123	487,306	1,332	2,362,296	6,455
	800万円 "	48.2	17.6	194,579	1,169,497	6,010	279,053	1,434	1,448,551	7,445
	900万円 "	49.1	18.2	112,048	773,757	6,906	175,050	1,562	948,808	8,468
	1,000万円 "	51.6	18.6	61,459	478,838	7,791	105,204	1,712	584,042	9,503
	1,500万円 "	51.9	17.8	109,737	1,143,559	10,421	167,174	1,523	1,310,732	11,944
	2,000万円 "	53.3	17.1	22,449	349,122	15,552	36,220	1,613	385,341	17,165
	2,500万円 "	54.9	19.4	5,803	123,556	21,292	6,967	1,201	130,523	22,492
2,500万円 超 Over 25 million yen	56.4	19.7	7,425	297,733	40,099	13,861	1,867	311,594	41,966	
計 Total	44.8	9.5	18,349,243	42,736,708	2,329	6,419,042	350	49,155,750	2,679	
計 Total	100万円以下 Less than 1 million yen	48.4	7.8	3,930,601	3,149,554	801	43,363	11	3,192,918	812
	200万円 "	49.3	9.2	6,761,852	9,657,857	1,428	280,791	42	9,938,648	1,470
	300万円 "	43.2	8.6	7,965,183	18,512,902	2,324	1,550,446	195	20,063,347	2,519
	400万円 "	40.5	9.1	8,378,570	25,673,377	3,064	3,626,186	433	29,299,563	3,497
	500万円 "	41.4	11.4	6,408,137	24,344,751	3,799	4,295,385	670	28,640,137	4,469
	600万円 "	43.5	14.6	4,209,734	19,232,777	4,569	3,835,302	911	23,068,078	5,480
	700万円 "	45.5	17.6	2,577,778	13,509,931	5,241	3,157,332	1,225	16,667,263	6,466
	800万円 "	47.2	19.1	1,761,089	10,539,839	5,985	2,584,424	1,468	13,124,264	7,452
	900万円 "	48.5	20.4	1,153,498	7,822,811	6,782	1,953,637	1,694	9,776,448	8,475
	1,000万円 "	49.4	21.5	728,835	5,450,688	7,479	1,451,026	1,991	6,901,714	9,470
	1,500万円 "	50.8	21.0	1,337,707	12,642,127	9,451	3,105,388	2,321	15,747,515	11,772
	2,000万円 "	53.1	19.1	274,348	4,037,323	14,716	671,418	2,447	4,708,741	17,163
	2,500万円 "	57.4	20.1	77,921	1,646,507	21,130	160,144	2,055	1,806,651	23,186
2,500万円 超 Over 25 million yen	58.3	21.4	91,960	3,445,797	37,471	364,831	3,967	3,810,628	41,438	
計 Total	44.7	11.6	45,657,213	159,666,241	3,497	27,079,673	593	186,745,914	4,090	

3 源泉所得税

(4) 国税局別の給与所得者数、給与額（1年を通じて勤務した給与所得者）

Breakdown of number of employment income earners and amount of pay by Regional Taxation Bureaus (employment income earners who worked through a year)

区分 Type	平均年齢 Average age	平均勤続 年数 Average seniority	給与所得者 数 Number of employment income earners	給料・手当 Salaries and allowances		賞与 Bonus		給与 Pay		
				総額 Total amount	平均 Average	総額 Total amount	平均 Average	総額 Total amount	平均 Average	
	歳 Old	年 Year	人 Person	百万円 Million yen	千円 Thousand yen	百万円 Million yen	千円 Thousand yen	百万円 Million yen	千円 Thousand yen	
男 Male	札幌 Sapporo	45.0	12.3	901,038	3,358,436	3,727	460,548	511	3,818,985	4,238
	仙台 Sendai	45.2	13.2	1,498,375	5,210,244	3,477	651,703	435	5,861,948	3,912
	関東信越 Kanto Shinetsu	45.1	13.3	2,957,943	11,759,610	3,976	1,712,581	579	13,472,192	4,555
	東京 Tokyo	44.1	12.7	9,266,831	44,451,592	4,797	8,784,603	948	53,236,195	5,745
	金沢 Kanazawa	45.6	13.9	602,472	2,384,810	3,958	360,313	598	2,745,123	4,556
	名古屋 Nagoya	44.4	13.4	3,313,400	13,963,101	4,214	2,578,775	778	16,541,876	4,992
	大阪 Osaka	44.6	13.1	4,477,268	19,632,532	4,385	3,621,827	809	23,254,359	5,194
	広島 Hiroshima	45.1	13.1	1,309,044	5,088,058	3,887	838,080	640	5,926,139	4,527
	高松 Takamatsu	45.4	13.1	710,245	2,654,279	3,737	380,341	536	3,034,621	4,273
	福岡 Fukuoka	45.0	12.5	1,222,586	4,631,139	3,788	728,609	596	5,359,748	4,384
	熊本 Kumamoto	45.0	13.0	883,651	3,279,596	3,711	478,642	542	3,758,238	4,253
	沖縄 Okinawa	43.0	9.9	165,117	516,135	3,126	64,608	391	580,743	3,517
	全国 Total	44.6	13.0	27,307,970	116,929,533	4,282	20,660,631	757	137,590,165	5,038
女 Female	札幌 Sapporo	44.0	8.9	663,071	1,454,447	2,194	217,992	329	1,672,439	2,522
	仙台 Sendai	44.3	10.3	1,111,839	2,371,915	2,133	323,913	291	2,695,828	2,425
	関東信越 Kanto Shinetsu	46.2	10.2	2,053,322	4,504,496	2,194	643,156	313	5,147,652	2,507
	東京 Tokyo	43.9	8.9	5,506,760	14,367,051	2,609	2,262,018	411	16,629,068	3,020
	金沢 Kanazawa	46.7	12.1	461,550	1,050,136	2,275	160,438	348	1,210,574	2,623
	名古屋 Nagoya	45.2	9.8	2,128,345	4,627,380	2,174	666,175	313	5,293,556	2,487
	大阪 Osaka	44.5	8.9	3,043,528	7,078,607	2,326	1,071,273	352	8,149,880	2,678
	広島 Hiroshima	45.2	9.5	978,175	2,131,683	2,179	333,999	341	2,465,682	2,521
	高松 Takamatsu	46.6	10.5	515,983	1,153,355	2,235	144,241	280	1,297,596	2,515
	福岡 Fukuoka	45.3	9.5	1,004,452	2,155,684	2,146	319,802	318	2,475,485	2,465
	熊本 Kumamoto	45.2	10.1	748,178	1,565,323	2,092	246,262	329	1,811,584	2,421
	沖縄 Okinawa	43.6	7.6	134,040	276,631	2,064	29,774	222	306,404	2,286
	全国 Total	44.8	9.5	18,349,243	42,736,708	2,329	6,419,042	350	49,155,750	2,679
計 Total	札幌 Sapporo	44.6	10.8	1,564,109	4,812,884	3,077	678,540	434	5,491,424	3,511
	仙台 Sendai	44.8	12.0	2,610,214	7,582,160	2,905	975,616	374	8,557,776	3,279
	関東信越 Kanto Shinetsu	45.5	12.0	5,011,265	16,264,106	3,246	2,355,738	470	18,619,843	3,716
	東京 Tokyo	44.0	11.3	14,773,591	58,818,642	3,981	11,046,621	748	69,865,263	4,729
	金沢 Kanazawa	46.1	13.1	1,064,022	3,434,946	3,228	520,751	489	3,955,697	3,718
	名古屋 Nagoya	44.7	12.0	5,441,745	18,590,482	3,416	3,244,950	596	21,835,432	4,013
	大阪 Osaka	44.6	11.4	7,520,796	26,711,139	3,552	4,693,100	624	31,404,240	4,176
	広島 Hiroshima	45.2	11.6	2,287,219	7,219,741	3,157	1,172,079	512	8,391,821	3,669
	高松 Takamatsu	45.9	12.0	1,226,228	3,807,634	3,105	524,582	428	4,332,217	3,533
	福岡 Fukuoka	45.1	11.2	2,227,038	6,786,823	3,047	1,048,411	471	7,835,233	3,518
	熊本 Kumamoto	45.1	11.7	1,631,829	4,844,918	2,969	724,904	444	5,569,822	3,413
	沖縄 Okinawa	43.3	8.9	299,157	792,765	2,650	94,382	315	887,147	2,965
	全国 Total	44.7	11.6	45,657,213	159,666,241	3,497	27,079,673	593	186,745,914	4,090

(5) 給与所得者数、給与総額及び税額の累年比較（1年を通じて勤務した給与所得者）

Yearly comparison of number of employment income earners, total amount of pay and amount of tax (employment income earners who worked through a year)

区分 Type	給与所得者数		納税者割合 Percentage of taxpayers (b)/(a)	給与総額		税額 Amount of tax (e)	税額割合 Percentage of amount of tax	
	Number of employment income earners (a)	内 納税者 Taxpayers (b)		Total amount of pay (c)	内 納税者 Taxpayers (d)		(e)/(c)	(e)/(d)
	千人 Thousand	千人 Thousand	%	億円 100 million yen	億円 100 million yen	億円 100 million yen	%	%
平成13年分 2001	45,097	38,820	86.1	2,047,402	1,928,125	88,940	4.34	4.61
14 2002	44,724	38,079	85.1	2,002,590	1,871,514	85,539	4.27	4.57
15 2003	44,661	37,667	84.3	1,982,639	1,843,796	84,649	4.27	4.59
16 2004	44,530	38,078	85.5	1,954,110	1,838,527	87,988	4.50	4.79
17 2005	44,936	38,525	85.7	1,962,779	1,847,845	89,630	4.57	4.85
18 2006	44,845	38,288	85.4	1,950,153	1,833,281	98,925	5.07	5.40
19 2007	45,425	38,806	85.4	1,985,896	1,868,224	87,575	4.41	4.69
20 2008	45,873	38,365	83.6	1,970,670	1,814,087	85,551	4.34	4.72
21 2009	45,056	36,829	81.7	1,828,745	1,654,595	71,240	3.90	4.31
22 2010	45,520	37,547	82.5	1,875,455	1,699,764	72,473	3.86	4.26
23 2011	45,657	38,533	84.4	1,867,459	1,729,218	75,529	4.04	4.37

(6) 給与階級別の給与所得者数、給与総額及び税額（1年を通じて勤務した給与所得者）

Breakdown of number of employment income earners, total amount of pay and amount of tax by range of salary (employment income earners who worked through a year)

区 分 Type		給 与 所 得 者 数 Numbers of employment income earners				給 与 総 額 Total amounts of pay				税 額 Amount of tax	
		内 納 税 者 Taxpayers		内 納 税 者 Taxpayers		内 納 税 者 Taxpayers		内 納 税 者 Taxpayers		内 納 税 者 Taxpayers	
(給与階級)	Salary range	千人 Thousand	%	千人 Thousand	%	億円 100 million yen	%	億円 100 million yen	%	億円 100 million yen	%
100万円以下	Less than 1 million yen	3,931	8.6	620	1.6	31,929	1.7	4,945	0.3	148	0.2
100万円超	Over 1 million yen										
200万円以下	Less than 2 million yen	6,762	14.8	5,093	13.2	99,386	5.3	78,645	4.5	1,015	1.3
200万円超	Over 2 million yen										
300万円以下	Less than 3 million yen	7,965	17.4	7,479	19.4	200,633	10.7	188,646	10.9	3,243	4.3
300万円超	Over 3 million yen										
400万円以下	Less than 4 million yen	8,379	18.4	7,893	20.5	292,996	15.7	275,951	16.0	5,239	6.9
400万円超	Over 4 million yen										
500万円以下	Less than 5 million yen	6,408	14.0	5,857	15.2	286,401	15.3	261,644	15.1	5,796	7.7
500万円超	Over 5 million yen										
600万円以下	Less than 6 million yen	4,210	9.2	3,818	9.9	230,681	12.4	209,348	12.1	5,660	7.5
600万円超	Over 6 million yen										
700万円以下	Less than 7 million yen	2,578	5.6	2,401	6.2	166,673	8.9	155,348	9.0	4,746	6.3
700万円超	Over 7 million yen										
800万円以下	Less than 8 million yen	1,761	3.9	1,716	4.5	131,243	7.0	127,954	7.4	5,211	6.9
800万円超	Over 8 million yen										
900万円以下	Less than 9 million yen	1,153	2.5	1,145	3.0	97,764	5.2	97,076	5.6	5,097	6.7
900万円超	Over 9 million yen										
1,000万円以下	Less than 10 million yen	729	1.6	728	1.9	69,017	3.7	68,927	4.0	4,333	5.7
1,000万円超	Over 10 million yen										
1,500万円以下	Less than 15 million yen	1,338	2.9	1,338	3.5	157,475	8.4	157,475	9.1	14,053	18.6
1,500万円超	Over 15 million yen										
2,000万円以下	Less than 20 million yen	274	0.6	274	0.7	47,087	2.5	47,087	2.7	7,044	9.3
2,000万円超	Over 20 million yen										
2,500万円以下	Less than 25 million yen	78	0.2	78	0.2	18,067	1.0	18,067	1.0	3,528	4.7
2,500万円超	Over 25 million yen	92	0.2	92	0.2	38,106	2.0	38,106	2.2	10,416	13.8
合 計	Total	45,657	100.0	38,533	100.0	1,867,459	100.0	1,729,218	100.0	75,529	100.0

4 法人税

統計表を見る方のために

1 利用上の注意

この章は、平成23年4月1日から平成24年3月31日までの間に終了した事業年度分についての法人税課税状況、法人数及び会社標本調査（抜粋）から成っている。法人税課税状況と法人数は、全数調査により調査集計した。「4-1 課税状況」は、課税対象となる法人について示しており、「4-2 法人数」はその内、内国普通法人（連結法人を除く。）を業種別、資本金階級別等に示したものである。

会社標本調査は、内国普通法人のうち活動中の会社等（株式会社、合名会社、合資会社、合同会社、協業組合、特定目的会社等）、企業組合、相互会社、医療法人の法人数及び連結法人の法人数、営業収入金額、剰余金処分の内容、交際費等の項目について、標本調査の方法で調査、集計したものである。

以上の関係を図示すれば次のとおりである。

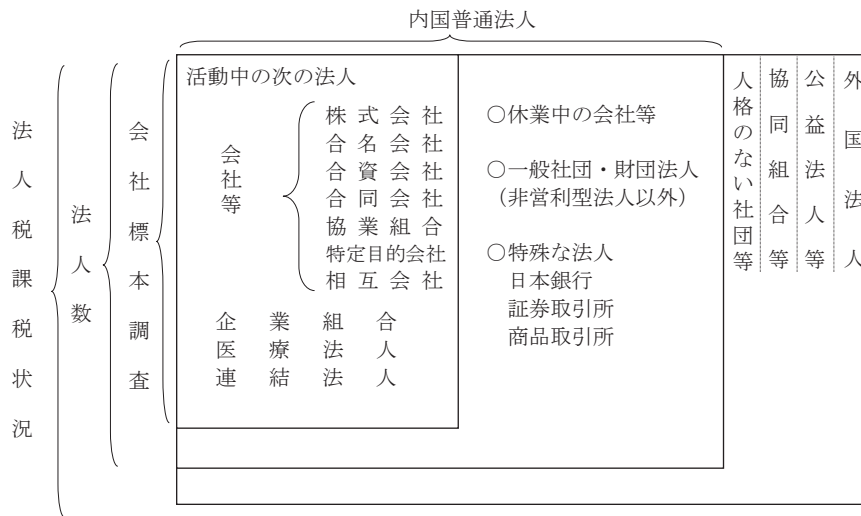

2 用語の説明

(1) 法人の種類及び課税の範囲

- イ 内国法人……国内に本店又は主たる事務所を有する法人をいう。
 - 公共法人……………法人税法別表第一に該当する法人＝法人税の納税義務を有しない。
(例、地方公共団体、地方道路公社、日本放送協会)
 - 公益法人等……………法人税法別表第二に該当する法人等＝収益事業から生じた所得についてのみ課税される。(例、公益財団法人、公益社団法人、非営利型法人に該当する一般財団法人又は一般社団法人、社会福祉法人、宗教法人、学校法人)
※特定非営利活動法人など、公益法人等とみなす法人を含む。
 - 協同組合等……………法人税法別表第三に該当する法人＝課税の範囲について特例はないが、普通法人に比べ適用される税率が低い。(例、農業協同組合、漁業協同組合、労働金庫、信用金庫、森林組合)
 - 人格のない社団等……法人でない社団又は財団で代表者又は管理人の定めがあるもの＝収益事業から生じた所得についてのみ課税される。
 - 普通法人……………上記以外の法人＝課税の範囲について特例はない。

ロ 外国法人……………内国法人以外の法人＝日本国内に源泉のある所得について課税される。

ハ 連結法人……………連結親法人又は当該連結親法人との間に連結完全支配関係がある連結子法人をいう。

(2) 事業年度……………通常、法人の決算期間のことをいう。年1回決算（決算期間12か月）の法人、年2回決算（決算期間6か月）の法人などがある。

(3) 資本金の額……………事業年度末の払込済資本金額である。

3 法人税の税率

(1) 各事業年度の所得及び清算所得に対する税率

区分	各事業年度の所得に対する税率								区分	清算所得に対する税率	
	普通法人		協同組合等		公益法人等					普通法人	協同組合等
	基本税率	中小法人の軽減税率	年800万円超の金額	年800万円以下の金額	一般社団法人等		左記以外の公益法人等				
		年800万円超の金額	年800万円以下の金額	年800万円超の金額	年800万円以下の金額	年800万円超の金額	年800万円以下の金額				
平成11年4月1日以後開始の事業年度	30%	22%	22% (26%)		22%		22%		平成11年4月1日以後に解散又は平成11年4月1日から平成13年3月31日までの間に合併をした場合	27.1%	20.5%
平成20年12月1日以後終了の事業年度	30%	22%	22% (26%)		30%	22%	22%				
平成21年4月1日から平成24年3月31日までの間に終了する事業年度	30%	18%	22% (26%)	18%	30%	18%	22%	18%	平成22年10月1日以後に解散をした場合	廃止 (通常所得課税)	

- (注) 1 各事業年度の所得に対する税率のうち、普通法人に対する中小法人の軽減税率は、資本金1億円以下の法人又は資本を有しない法人の所得金額のうち、年800万円以下の金額について適用される。
ただし、平成22年4月1日以後開始する事業年度において、資本金5億円以上の大法人等との間に、その大法人等による完全支配関係がある普通法人については、この軽減税率は適用されない。
また、平成23年4月1日以後開始する事業年度（平成23年6月30日前に終了する事業年度を除く）においては、完全支配関係がある複数の大法人等に発行済株式等の全部を保有されている普通法人についても、この軽減税率は適用されない。
- 2 協同組合等の（ ）書きの税率は、特定の協同組合等の所得のうち10億円を超える分のものである。
- 3 一般社団法人等とは、公益社団法人及び公益財団法人並びに非営利型法人をいう。

(2) 退職年金等積立金に対する税率

退職年金等積立金の額の 1%

(注) 平成11年4月1日から平成26年3月31日までの間に開始する各事業年度の退職年金等積立金については、法人税は課されない。

(3) 特定信託の各計算期間の所得に対する税率

特定信託の各計算期間の所得額の 30%

(注) 特定信託の各計算期間の所得に対する税率は、平成19年9月30日前に効力を生じた信託について適用される。

(4) 同族会社及び同族特定信託の留保金に対する特別税率

イ 留保金額

区分	同族会社	同族特定信託
	各事業年度の留保所得金額から次のうち最も多い金額を控除した金額	各計算期間の留保所得金額から次のうちいずれか多い金額を控除した金額
平成18年4月1日前開始事業年度(計算期間)	①所得等の金額の35%相当額 ②年1,500万円 ③資本金の25%相当額からその事業年度末の利益積立金額を控除した金額	①所得等の金額の35%相当額 ②年1,500万円
平成18年4月1日以後開始事業年度(計算期間)	①所得等の金額の40%(50%(※))相当額 ②年2,000万円 ③資本金の25%相当額からその事業年度末の利益積立金額を控除した金額 ④自己資本比率が30%に満たない場合の満たない部分の金額(※)	①所得等の金額の40%相当額 ②年2,000万円
平成19年4月1日以後開始事業年度(計算期間)	①所得等の金額の40%相当額 ②年2,000万円 ③資本金の25%相当額からその事業年度末の利益積立金額を控除した金額	同上

- (注) 1 この特別税率の適用について、平成18年4月1日以後開始する事業年度における対象会社(特定同族会社)の判定は、1株主グループにより行われる(同族特定信託の判定も同様)。
- 2 同族会社の(※)は、資本金1億円以下の同族会社について適用される。
- 3 平成19年4月1日以後開始する事業年度において、特定同族会社のうち、資本金1億円以下の被支配会社については、この特別税率は適用されない。
ただし、平成22年4月1日以後開始する事業年度においては、資本金1億円以下の被支配会社であっても、資本金5億円以上の大法人等との間に、その大法人等による完全支配関係がある被支配会社については、この特別税率が適用される。
また、平成23年4月1日以後開始する事業年度（平成23年6月30日前に終了する事業年度を除く）においては、完全支配関係がある複数の大法人等に発行済株式等の全部を保有されている被支配会社についても、この特別税率が適用される。
- 4 同族特定信託の留保金に対する特別税率は、平成19年9月30日前に効力を生じた信託について適用される。
- 5 清算中の被支配会社については、この特別税率は適用されない。

ロ 留保金額に対する税率

年 3,000万円以下の金額の 10%

年 3,000万円を超える金額の 15%

年 1億円を超える金額の 20%

(注) 平成14年4月1日から平成15年3月31日までの間に開始する事業年度における同族会社の留保金に対する税額は、上記の税率により計算した税額の合計額の95%相当額となる。

4 法人税

(5) 各連結事業年度の連結所得に対する税率

区 分	各連結事業年度の連結所得に対する税率			
	連結親法人			
	普通法人		協同組合等	
	基本税率	中小法人の 軽減税率	年800万円 超の金額	年800万円 以下の金額
平成14年4月1日以後 開始の連結事業年度	30% (32%)	22% (24%)	23% (25%)	
平成21年4月1日から 平成24年3月31日までの 間に終了する連結事 業年度	30%	18%	23%	19%

- (注) 1 各連結事業年度の連結所得に対する税率のうち、普通法人である連結親法人に対する中小法人の軽減税率は、資本金1億円以下の連結親法人のうち、年800万円以下の金額について適用される。
ただし、平成22年4月1日以後開始する連結事業年度において、国外の資本金5億円以上の大法人等との間に、その大法人等による完全支配関係がある連結親法人については、この軽減税率は適用されない。
また、平成23年4月1日以後開始する連結事業年度（平成23年6月30日前に終了する連結事業年度を除く）においては、完全支配関係がある複数の大法人等に発行済株式等の全部を保有されている連結親法人についても、この軽減税率は適用されない。
- 2 () 書きの税率は、平成14年4月1日から平成16年3月31日までの間に開始する連結事業年度に適用される連結付加税率を含めた税率である。

(6) 連結同族会社の連結留保金に対する特別税率

イ 連結留保金額

区 分	各連結事業年度の連結留保所得金額から 次のうち最も多い金額を控除した金額
平成18年4月1日前 開始連結事業年度	①連結所得等の金額の35%相当額 ②年1,500万円 ③連結親法人の資本金の25%相当額からその連結事業年度末の連結利益積立金額を控除した金額
平成18年4月1日以後 開始連結事業年度	①連結所得等の金額の40%(50%(※))相当額 ②年2,000万円 ③連結親法人の資本金の25%相当額からその連結事業年度末の連結利益積立金額を控除した金額 ④自己資本比率が30%に満たない場合の満たない部分の金額(※)
平成19年4月1日以後 開始連結事業年度	①連結所得等の金額の40%相当額 ②年2,000万円 ③連結親法人の資本金の25%相当額からその連結事業年度末の連結利益積立金額を控除した金額

- (注) 1 この特別税率の適用について、平成18年4月1日以後開始する連結事業年度における対象会社(連結特定同族会社)の判定は、1株主グループにより行われる(同族特定信託の判定も同様)。
2 (※)は、資本金1億円以下の連結親法人について適用される。
3 平成19年4月1日以後開始する連結事業年度において、連結特定同族会社に該当する連結親法人の資本金が1億円以下である場合、この特別税率は適用されない。
ただし、平成22年4月1日以後開始する連結事業年度においては、資本金1億円以下である連結親法人であっても、国外の資本金5億円以上の大法人等との間に、その大法人等による完全支配関係がある連結親法人については、この特別税率が適用される。
また、平成23年4月1日以後開始する連結事業年度（平成23年6月30日前に終了する連結事業年度を除く）においては、完全支配関係がある複数の大法人等に発行済株式等の全部を保有されている連結親法人についても、この特別税率が適用される。

ロ 連結留保金額に対する税率

年 3,000万円以下の金額の	10%
年 3,000万円を超える金額の	15%
年 1億円を超える金額の	20%

4 Corporation Tax

For the people who use the statistical tables

1 Notes on use

This section comprises statistics of taxation for corporation tax for FY2011 and the number of corporations and the results of the corporation sample survey (excerpt). The statistics of taxation and number of corporations were surveyed and computed by the method of complete enumeration.

“4-1 Statistics of taxation” covers all kinds of companies, but “4-2 Number of corporations” counts domestic ordinary corporations only (consolidated corporations are excluded) by business type and by capital range.

In the corporation sample survey, items including number of corporations, amount of operating income, disposition of surplus, and entertainment and social expenses as for domestic ordinary corporations in operation (joint stock company, limited company, unlimited partnership, limited partnership, Limited liability company, joint business cooperative, and Specific purpose company, etc.) were surveyed and computed by the method of sample survey.

These are illustrated as follows.

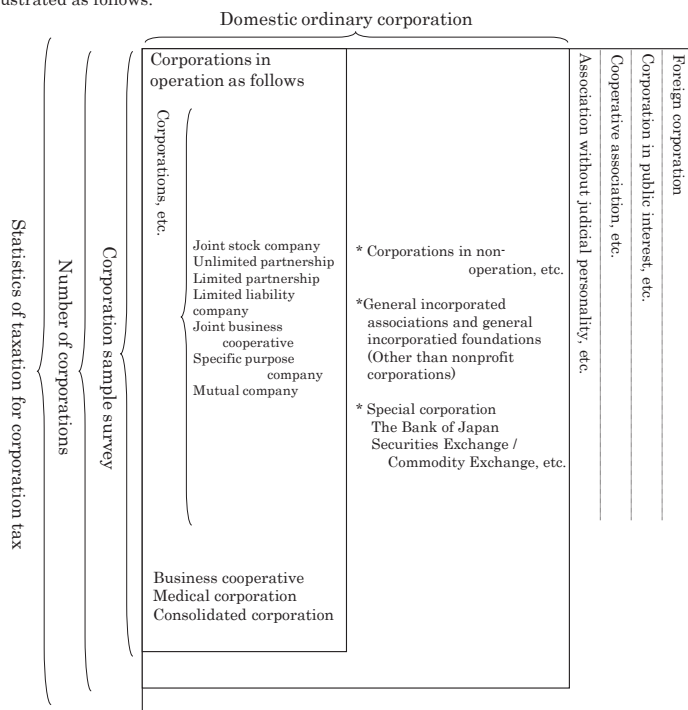

2 Terminology

(1) Types of corporations and range of taxation

(a) Domestic corporation: It refers to a corporation which has a main office or a business place in Japan.	}	Non-taxable corporation: Corporations described in the Corporation Tax Law, Schedule 1. They have no liabilities to pay corporation tax (e.g., Local government, Local public road corporations, Japanese Broadcasting Association (NHK)).
		Corporation in public interest, etc.: Corporations, etc. described in the Corporation Tax Law, Schedule 2 (e.g., Public Interest Incorporated Foundation, Public Interest Incorporated Association, General incorporated foundations and general incorporated associations corresponding to nonprofit corporations, Social Welfare Service Corporation, religious corporations, incorporated schools), tax is imposed only on the corporation's income from profit-making business. ※ Includes non-profit organizations and other corporations in the public interest.
		Cooperative association, etc.: Corporations described in the Corporation Tax Law, Schedule 3. There are no special provisions about the range of taxation, but applicable tax rates are lower than ordinary corporations (e.g., agricultural cooperatives, fishery cooperatives, worker's credit unions, credit associations, forestry cooperatives).
		Association without judicial personality, etc.: Associations or foundations not incorporated which have articles for representatives or administrators, tax is imposed only on income from profit-making business.
		Ordinary corporations: Corporations other than those describes above. There are no special provisions about the range of taxation.

(b) Foreign corporation: Corporations other than domestic corporations.

Income from the source in Japan is taxable.

(c) Consolidated corporation: A subsidiary corporation with a consolidated tax group complete controlling relationship between a consolidated parent corporation or concerned consolidated parent corporation

(2) Fiscal Year

Normally refers to the account settlement period for corporate entities. Some corporations have one settlement per year (settlement period of 12 months), while others have two settlements per year (settlement period of 6 months) or adopt other practices.

(3) Capital

It means paid-up capital at the end of the accounting period.

3 Tax rates of corporation tax

(1) Tax rates on income for each accounting period and liquidation income

Type	Tax rates on income for each accounting period								Type	Tax rates on liquidation income	
	Ordinary corporation		Cooperative association, etc.		Corporation in public interest, etc.					Ordinary corporation	Cooperative association, etc.
	Basic tax rate	Reduced tax rate for small and medium-sized enterprise	the amount of income less than 8 million yen	the amount of income over 8 million yen	General incorporated associations, etc.		Other public interest associations, etc.				
					the amount of income less than 8 million yen	the amount of income over 8 million yen	the amount of income less than 8 million yen	the amount of income over 8 million yen		the amount of income less than 8 million yen	the amount of income over 8 million yen
Accounting period starting on and after April 1, 1999	30%	22%	22% (26%)		22%				Dissolved after April 1, 1999 or merger between April 1, 1999, and March 31, 2001	27.1% (26%)	20.5%
Accounting period starting on and after December 12, 2008	30%	22%	22% (26%)		30%	22%					
Accounting period ending on and from April 1, 2009 to March 31, 2012	30%	18%	22% (26%)	18%	30%	18%	22%	18%			

Note: 1 Among tax rates on income for each accounting period, reduced tax rate for small and medium-sized enterprise is applied to the amount of annual income less than 8 million yen for corporations with capital less than 100 million yen.

Provided that during any fiscal year starting after April 1, 2010, this reduced tax rate does not apply to for-profit corporations over which a major corporation with the capitalization of 500,000,000 yen or more has plenary control in their corporate relationship.

During any fiscal year starting after April 1, 2011 (excluding a fiscal year ending before June 30, 2011), this reduced tax rate does not also apply to for-profit corporations of which all of issued stocks are held by several major corporations or other entities those have plenary control in their corporate relationship.

2 The tax rate written in the parentheses of "Cooperative association, etc." is applied to the part of income of specified cooperatives which is in excess of 1 billion yen.

3 General incorporated association, etc. means incorporated public interest association or foundation as well as non-profit association.

(2) Tax rates on retirement pension fund, etc.

1% of the amount of retirement pension fund.

Note: Income tax is not imposed on retirement pension funds which go into operation in each accounting period year between April 1, 1999, and March 31, 2011.

(3) Tax rates on earning of each accounting period of specific trusts.

30 % of earnings of each accounting period of specific trusts.

(4) Special tax rate applied to family business or family special trust retained earnings

(a). Retained earnings

Type	Family business	Family special trust
	Value when deducting the category among the following with the largest value from the retained income value of each business year	Value when deducting the category among the following two categories with the largest value from the retained income value of each computing period
Prior to April 1, 2006, initial business year (Computing period)	①Amount equivalent to 35% of value of income, etc. ②15 million yen/year ③Value when deducting profit reserves at the end of that business year from an amount equivalent to 25% of capitalization	①Amount equivalent to 35% of value of income, etc. ②15 million yen/year
After April 1, 2006, initial business year (Computing period)	①Amount equivalent to 40% (50%*) of value of income, etc. ②20 million yen/year ③Value when deducting profit reserves at the end of that business year from an amount equivalent to 25% of capitalization. ④When capital adequacy ratio fails to reach 30%, value of amount beneath	①Amount equivalent to 40% of value of income, etc. ②20 million yen/year
After April 1, 2007, initial business year (Computing period)	①Amount equivalent to 40% of value of income, etc. ②20 million yen/year ③Value when deducting profit reserves at the end of that business year from an amount equivalent to 25% of capitalization.	①Amount equivalent to 40% of value of income, etc. ②20 million yen/year

(Notes) 1 With regard to the application of this special tax rate, judgments for target companies (special family businesses) in business years commencing on or after April 1, 2006, shall be made by a single shareholder group (the same shall apply for judgments for family special trusts).

2 (*) shall be applied to Family businesses capitalized at no more than 100 million yen.

3 With respect to business years commencing on and after April 1, 2007, the special tax rate shall not apply to specific controlled companies capitalized at no more than 100 million yen.

Provided that during any fiscal year starting after April 1, 2010, this special tax rate applies to corporations with the stated capital of 100,000,000 yen or less, over which a large corporation with the stated capital of 500,000,000 yen or more has plenary control in their corporate relationship.

During any fiscal year starting after April 1, 2011 (excluding a fiscal year ending before June 30, 2011), this special tax rate also applies to corporations of which all of issued stocks are held by several major corporations or other entities those have plenary control in their corporate relationship.

4 As for family specific trusts, this tax rate shall be applied to accounting periods commencing prior to September 30, 2007.

5 This special tax rate does not apply to controlled corporations under liquidation.

(b). Tax rates applied on retained earnings

Less than 30 million yen / year (10% of value)
Exceeding 30 million yen / year (15% of value)
Exceeding 100 million yen / year (20% of value)

(Notes) The tax assessment on family business retained earnings for business years beginning between April 1, 2002, and March 31, 2003, shall be an amount equivalent to 95% of the value of the tax payment based on the aforementioned taxation rate.

(5) Tax rates on consolidated income for each consolidated accounting period

Type	Tax rates on consolidated income for each consolidated accounting period			
	Parent corporation			
	Ordinary corporation		Cooperative association, etc.	
	Basic tax rate	Reduced tax rate for small and medium-sized enterprise	the amount of income less than 8 million yen	the amount of income over 8 million yen
Consolidated accounting period starting on and after April 1, 2002	30% (32%)	22% (24%)	23% (25%)	
Consolidated accounting period ending on and from April 1, 2009 to March 31, 2012	30%	18%	23%	19%

Notes: 1 Among tax rates on consolidated income for each consolidated accounting period, the reduced tax rate for small and medium-sized enterprises is applied to the amount of annual income under 8 million yen for parent corporations with capital less than 100 million yen.

Provided that during any consolidated fiscal year starting after April 1, 2010, this reduced tax rate does not apply to consolidated parent corporations over which a large corporation with the stated capital of 500,000,000 yen or more has plenary control in their corporate relationship.

During any consolidated fiscal year starting after April 1, 2011 (excluding a consolidated fiscal year ending before June 30, 2011), this reduced tax rate does not also apply to consolidated parent corporations of which all of issued stocks are held by several major corporations or other entities those have plenary control in their corporate relationship.

2 The tax rate written in parentheses is the tax rate, including the consolidated additional tax, applied in each consolidated accounting period between April 1, 2002, and March 31, 2004.

(6) Special tax rate applied to group family business consolidated retained earnings

(a) Consolidated retained

Type	Value when deducting the category among the following with the largest value from the consolidated retained income value of each consolidated business year
Prior to April 1, 2006, initial business year	① Amount equivalent to 35% of value of consolidated income, etc. ② 15 million yen/year ③ Value when deducting consolidated profit reserves at the end of that consolidated business year from an amount equivalent to 25% of the capitalization of the consolidated parent company
After April 1, 2006, initial business year	① Amount equivalent to 40% (50%*) of value of consolidated income, etc. ② 20 million yen/year ③ Value when deducting consolidated profit reserves at the end of that consolidated business year from an amount equivalent to 25% of the capitalization of the consolidated parent company ④ When capital adequacy ratio fails to reach 30%, value of amount beneath that level(*)
After April 1, 2007, initial business year	① Amount equivalent to 40% of value of consolidated income, etc. ② 20 million yen/year ③ Value when deducting consolidated profit reserves at the end of that consolidated business year from an amount equivalent to 25% of the capitalization of the consolidated parent company

(Notes) 1 With regard to the application of this special tax rate, judgments for target companies (group special family businesses) in consolidated business years commencing on or after April 1, 2006, shall be made by a single shareholder group.

2 (*) shall be applied to parent corporations of consolidated groups capitalized at no more than 100 million yen.

3 With respect to consolidated business years commencing on and after April 1, 2007, the special tax rate shall not apply to consolidated companies capitalized at no more than 100 million yen.

Provided that during any consolidated fiscal year starting after April 1, 2010, this special tax rate applies to consolidated parent corporations with the capitalization of 100,000,000 yen or less, over which a major foreign corporation with the capitalization of 500,000,000 yen or more has plenary control in their corporate relationship.

During any consolidated fiscal year starting after April 1, 2011 (excluding a consolidated fiscal year ending before June 30, 2011), this special tax rate also applies to consolidated parent corporations of which all of issued stocks are held by several major corporations or other entities those have plenary control in their corporate relationship.

(b) Tax rates applied on consolidated retained earnings

Not exceeding 30 million yen / year	10% of value
Exceeding 30 million yen / year	15% of value
Exceeding 100 million yen / year	20% of value

4-1 課税状況

Statistics of Taxation

(1) 現事業年度分の課税状況

(単位：百万円)

Statistics of taxation for current accounting period

(In millions of yen)

区分 Type	法定事業年度分 For statutory accounting period		清算確定分 For determined liquidation		税額合計 Total of amount of tax
	所得金額 Amount of income	税額 Amount of tax	所得金額 Amount of income	税額 Amount of tax	
平成18年分 2006	54,221,592	13,863,872	38,357	10,045	13,873,917
平成19年度 FY 2007	58,103,513	14,308,865	22,496	5,907	14,314,773
20 2008	37,168,125	9,473,747	40,533	10,797	9,484,544
21 2009	33,259,219	8,552,759	15,922	4,174	8,556,933
22 2010	35,685,102	9,238,256	17,590	4,680	9,242,936
23 2011	36,808,623	9,395,701	13,560	3,836	9,399,537
内国法人 Domestic corporation					
普通法人 Ordinary corporation	32,477,677	8,497,730	12,524	3,620	8,501,350
人格のない社団等 Association without judicial personality, etc.	10,261	2,150	-	-	2,150
協同組合等 Cooperative association, etc.	863,715	166,891	1,036	216	167,106
公益法人等 Corporation in public interest	210,065	46,189	-	-	46,189
外国法人 Foreign corporation	222,643	60,910	-	-	60,910
小計 Subtotal	33,784,361	8,773,869	13,560	3,836	8,777,705
連結法人 Consolidated corporation	3,024,262	621,832	-	-	621,832
合計 Total	36,808,623	9,395,701	13,560	3,836	9,399,537

調査対象等：平成23年4月1日から平成24年3月31日までの間に終了した事業年度分について、平成24年7月31日までに申告のあった事績及び平成23年7月1日から平成24年6月30日までの間に処理した事績を「法人税事務整理表（申告書及び決議書）」に基づいて作成した。

- (注) 1 平成18年分については、2月1日から翌年1月31日までの間に終了した事業年度を調査対象としている。
2 平成19年度分以降においては、既往事業年度（各年3月31日以前に終了した事業年度）に係る申告で各年8月1日から翌年7月31日までの間に提出されたもののうち、提出期限の延長等による期限内申告分を現事業年度分を含めている。

用語の説明：1 「清算確定分」欄の所得金額とは、法人が解散した場合における残余財産の価額が解散時における資本金額等を超える金額のことをいう。

2 税額とは、所得、留保及び土地譲渡利益に対する税額から、所得税額、外国税額などの控除額を差し引いた税額をいう。

3 連結申告を行った法人（以下「連結法人」という。）に係る事績については連結法人として分類した。

Subject of survey, etc.: This table shows the actual status of taxation for the accounting period which ended between April 1, 2011, and March 31, 2012, according to returns filed until July 31, 2012, and cases processed between July 1, 2011, and June 30, 2012, based on "Administrative documents for corporation tax (returns and resolutions, etc.)".

Notes: 1 Figures before 2006 show the status of taxation for the accounting period which ended between February 1 of each year and January 31 of the next year.
2 Figures after 2007 for returns of which accounting period are before March 31 of each year and due dates of which are between August 1 of each year and July 31 of the next year are totalized as figures for current accounting period.

Terminology: 1 "Amount of income" in the column "For determined liquidation" means the part of value of remaining assets after liquidation which exceeds amount of capital at the time of liquidation.

2 "Amount of tax" means amount of tax on income, retained earnings and capital gains from land transfer minus deductions such as amounts of income tax, foreign tax, etc.

3 The results for corporations that adopted the consolidated declaration system (hereinafter "consolidated corporations") are listed under "consolidated corporations".

(2) 既往事業年度分の課税状況

Statistics of taxation for preceding accounting periods

区分 Type		事業年度数 Accounting period		所得金額(百万円) Amount of income		税額(百万円) Amount of tax	
			うち内国普通法人 Domestic ordinary corporation		うち内国普通法人 Domestic ordinary corporation		うち内国普通法人 Domestic ordinary corporation
法定事業年度分 For statutory accounting period	申告額 Amount of Self-assessed	92,560	86,799	478,818	448,943	137,864	131,277
	処理による増差税額のあるもの Case of tax amount increase by disposition	1,079	1,027	190,645	185,223	54,858	52,420
	処理による減差税額のあるもの Case of tax amount reduction by disposition	13,926	12,899	△ 202,118	△ 195,361	△ 92,871	△ 88,675
清算確定分 For determined liquidation	申告額 Amount of Self-assessed	10	10	98	98	27	27
	処理による増差税額のあるもの Case of tax amount increase by disposition	2	2	3	3	1	1
	処理による減差税額のあるもの Case of tax amount reduction by disposition	16	16	△ 31	△ 31	△ 19	△ 19
	諸加算税 additional tax	-	-	-	-	26,042	25,116
	税額合計 total amount of tax	-	-	-	-	125,902	120,147

調査対象等：平成23年3月31日以前に終了した事業年度分について、平成23年8月1日から平成24年7月31日までに申告のあった事績及び平成23年7月1日から平成24年6月30日までの間に処理した事績を、「法人税事務整理表（申告書及び決議書）」に基づいて作成した（提出期限の延長等による期限内申告分を除く。）。

Subject of survey, etc.: This table shows the actual status of taxation for the accounting period which ended before March 31, 2011, filed until July 31, 2012, and cases processed between July 1, 2011, and June 30, 2012, based on "Administrative documents for corporation tax (returns and resolutions, etc.)". Except for returns of which accounting period are before March 31 of each year and due dates of which are between August 1 of each year and July 31 of the next year.

(3) 法人数等の状況

Statistics of the number of corporations, etc.

区 分 Type	申告法人数 Number of corporations that filed returns.	事業年度数合計 Total number of accounting periods	所得金額 Amount of income					
			利 益 Profit		欠 損 Loss			
			事業年度数 Number of accounting periods	金 額 Amount of profit	事業年度数 Number of accounting periods	金 額 Amount of loss		
				百万円 Million yen		百万円 Million yen		
内 国 法 人 Domestic corporation	普通法人 Ordinary corporation							
	会社等 Company, etc.	2,549,827	2,572,546	641,463	31,560,509	1,931,083	20,384,641	
	うち 特定目的会社 Specific purpose company	1,344	1,586	542	4,040	1,044	320,227	
	企業組合 Business cooperative	1,616	1,649	451	2,360	1,198	2,196	
	医療法人 Medical corporation	46,634	46,875	25,028	914,808	21,847	158,775	
	小 計 Subtotal	2,598,077	2,621,070	666,942	32,477,677	1,954,128	20,545,612	
	人格のない社団等 Association without judicial personality, etc.	12,801	12,969	5,654	10,261	7,315	14,936	
	協同組合等 Cooperative association, etc.	農業協同組合及び同連合会 Agricultural cooperative association and Federation of agricultural cooperative associations	3,087	3,158	1,733	282,345	1,425	25,081
		消費生活協同組合及び同連合会 Consumers' cooperative society and Federation of consumer's cooperative societies	661	680	319	98,851	361	12,356
		中小企業等協同組合 (企業組合を除く) Small and medium-sized enterprises' cooperative (except for joint enterprise cooperative)	15,995	16,227	8,608	53,163	7,619	34,925
漁業生産組合、漁業協同組合及び同連合会 Fishermen's production cooperative, Fishermen's cooperative association and Federations of fishermen's cooperative associations		1,982	2,036	834	10,448	1,202	20,798	
森林組合及び同連合会 Forestry cooperative and Federations of forestry cooperatives		3,128	3,160	1,364	6,466	1,796	2,776	
その他 Others		20,156	20,467	10,496	412,442	9,971	107,514	
小 計 Subtotal	45,009	45,728	23,354	863,715	22,374	203,450		
公益法人等 Corporation in public interest	46,462	46,998	20,249	210,065	26,749	245,957		
外 国 法 人 Foreign corporation	4,863	4,933	1,714	222,643	3,219	291,989		
小 計 Subtotal	2,707,212	2,731,698	717,913	33,784,361	2,013,785	21,301,943		
連 結 法 人 Consolidated corporations	1,090	1,109	390	3,024,262	719	2,245,657		
合 計 Total	2,708,302	2,732,807	718,303	36,808,623	2,014,504	23,547,600		

調査対象等：「(1)現事業年度分の課税状況」のうち、法定事業年度分について示した。

(注) 1 「申告法人数」は、確定申告のあった事業年度数を法人単位に集約した件数を示した。なお、連結申告を行った法人は1グループを1社として集計している。

2 「事業年度数合計」は、清算確定分を除いた法定事業年度分に係る確定申告の件数を示した。なお、清算確定分も含めた事業年度数合計は2,763千件である。

3 「所得金額」の金額は、申告に係る事績のほか処理に係る事績(更正・再更正及び決定による所得の増減額)を含んでいる。

Subject of survey, etc.: This table shows the statutory accounting periods in "(1) Statistics of taxation for current accounting period".

Notes: 1 "Number of corporations those filed returns" shows number of accounting periods which is gathered to each corporation. Also, one consolidated corporation group is totalized as one corporation.

2 "Total number of accounting periods" shows number of final returns for statutory accounting periods (Except for the number of accounting periods for determined liquidation). And number of total returns including returns for determined liquidation is 2,763 thousand.

3 "Amount of income" includes figures based on cases (correction, recorrection and determination) other than figures based on returns which are filed by taxpayers.

(4) 加算税の状況

Statistics of additional tax

区 分 Type	過少申告加算税 Additional tax for understatement		無申告加算税 Additional tax for failure to file		重加算税 Additional tax for fraud case		計 Total	
	件数 Number of case	金額 Amount of additional tax	件数 Number of case	金額 Amount of additional tax	件数 Number of case	金額 Amount of additional tax	件数 Number of case	金額 Amount of additional tax
	件 Case	百万円 Million yen	件 Case	百万円 Million yen	件 Case	百万円 Million yen	件 Case	百万円 Million yen
平成18年分 2006	82,908	28,337	8,036	2,421	48,607	30,250	139,551	61,008
平成19年分 FY 2007	83,638	26,501	7,798	902	49,465	32,252	140,901	59,655
20 2008	81,008	17,641	7,047	513	48,917	30,711	136,972	48,865
21 2009	69,881	18,844	6,128	1,003	44,921	25,507	120,930	45,354
22 2010	60,157	13,761	6,476	6	39,521	22,786	106,154	36,553
23 2011	57,730	10,454	6,841	599	37,338	18,644	101,909	29,697
本年分 For the current year	16,627	1,472	1,564	89	5,142	2,094	23,333	3,655
うち内国普通法人 Domestic ordinary corporation	16,556	1,466	1,440	86	5,134	2,092	23,130	3,644
既往年分 For the past year	41,103	8,982	5,277	510	32,196	16,550	78,576	26,042
うち内国普通法人 Domestic ordinary corporation	38,930	8,383	3,628	376	31,748	16,357	74,306	25,116
計 Total	57,730	10,454	6,841	599	37,338	18,644	101,909	29,697

調査対象等：平成23年7月1日から平成24年6月30日までの間に処理した事績を示した。

Subject of survey, etc.: This table shows the status of taxation for additional tax which were processed between July 1, 2011, and June 30, 2012.

(5) 都道府県別の課税状況

Statistics of taxation by prefecture

区分 Type		法定事業年度分 For statutory accounting period			
		所得金額 Amount of income		税額 ^① Amount of tax	
		事業年度数 Number of accounting periods	金額 Amount	事業年度数 Number of accounting periods	金額 Amount
国税局・都道府県 Regional Taxation Bureau / Prefecture			百万円 Million yen		百万円 Million yen
札幌 Sapporo	北海道 Hokkaido	31,169	614,581	30,761	162,294
仙台 Sendai	青森 Aomori	6,775	99,595	6,718	X
	岩手 Iwate	5,951	114,347	5,901	30,616
	宮城 Miyagi	11,251	292,387	11,169	79,870
	秋田 Akita	4,969	62,570	4,918	X
	山形 Yamagata	5,601	100,520	5,524	26,970
	福島 Fukushima	10,107	219,305	10,004	59,974
	計 Total	44,654	888,723	44,234	240,193
関東信越 Kanto Shinetsu	茨城 Ibaraki	12,600	308,860	12,492	84,726
	栃木 Tochigi	9,321	176,515	9,239	47,585
	群馬 Gunma	9,414	350,935	9,319	99,313
	埼玉 Saitama	32,480	718,501	32,191	193,318
	新潟 Niigata	12,154	333,721	12,021	89,700
	長野 Nagano	10,014	257,437	9,893	67,261
	計 Total	85,983	2,145,970	85,155	581,903
東京 Tokyo	千葉 Chiba	26,804	650,305	26,552	179,036
	東京都 Tokyo	139,118	15,791,758	136,278	3,989,906
	神奈川県 Kanagawa	40,421	1,154,772	39,958	X
	山梨県 Yamanashi	4,415	261,340	4,373	X
計 Total	210,758	17,858,175	207,161	4,551,776	
金沢 Kanazawa	富山 Toyama	6,193	200,526	6,116	X
	石川県 Ishikawa	6,267	158,742	6,184	42,854
	福井県 Fukui	5,187	122,451	5,108	X
	計 Total	17,647	481,719	17,408	129,958
名古屋 Nagoya	岐阜 Gifu	10,535	283,608	10,391	75,808
	静岡県 Shizuoka	17,734	543,039	17,530	143,387
	愛知県 Aichi	38,453	2,075,661	37,888	545,766
	三重県 Mie	8,361	200,725	8,266	51,423
	計 Total	75,083	3,103,033	74,075	816,385
大阪 Osaka	滋賀県 Shiga	5,755	174,245	5,673	46,585
	京都府 Kyoto	14,237	488,165	14,036	127,228
	大阪府 Osaka	62,972	3,529,245	62,013	907,006
	兵庫県 Hyogo	26,720	873,186	26,291	236,376
	奈良県 Nara	5,200	88,854	5,137	23,628
	和歌山県 Wakayama	4,743	92,698	4,686	24,376
	計 Total	119,627	5,246,394	117,836	1,365,199
広島 Hiroshima	鳥取県 Tottori	2,900	40,820	2,860	X
	島根県 Shimane	3,680	67,386	3,628	X
	岡山県 Okayama	9,785	324,678	9,640	88,593
	広島県 Hiroshima	15,300	509,170	15,078	140,238
	山口県 Yamaguchi	6,899	262,140	6,811	70,800
計 Total	38,564	1,204,193	38,017	328,208	
高松 Takamatsu	徳島県 Tokushima	3,453	104,373	3,397	25,607
	香川県 Kagawa	5,498	142,133	5,414	X
	愛媛県 Ehime	7,033	278,505	6,952	78,665
	高知県 Kochi	3,636	56,515	3,590	X
計 Total	19,620	581,526	19,353	156,530	
福岡 Fukuoka	福岡県 Fukuoka	27,591	732,573	27,308	192,322
	佐賀県 Saga	3,770	94,747	3,732	24,755
	長崎県 Nagasaki	6,811	135,099	6,745	37,117
	計 Total	38,172	962,419	37,785	254,194
熊本 Kumamoto	熊本県 Kumamoto	9,179	164,081	9,082	43,808
	大分県 Oita	5,936	130,132	5,871	35,818
	宮崎県 Miyazaki	5,882	88,877	5,828	23,336
	鹿児島県 Kagoshima	8,628	158,549	8,543	42,402
	計 Total	29,625	541,638	29,324	145,364
沖縄 Okinawa	沖縄県 Okinawa	7,011	155,989	6,955	41,867
計 Total		717,913	33,784,361	708,064	8,773,869
連結法人 Consolidated corporations		390	3,024,262	376	621,832
全国計 Grand total		718,303	36,808,623	708,440	9,395,701

(注) この表は、「(1)現事業年度分の課税状況」を都道府県別に示したものである。
 Note: This table shows "(1) Statistics of taxation for current accounting period" by prefecture.

清算確定分 For determined liquidation		税額合計 Total amount of tax ①+②	税額総計 (諸加算税を含む) Grand total amount of tax (Including additional tax)	区分 Type			
所得金額 Amount of income				税額② Amount of tax	国税局・都道府県 Regional Taxation Bureau / Prefecture		
事業年度数 Number of accounting periods	金額 Amount						
	百万円 Million yen	百万円 Million yen	百万円 Million yen	百万円 Million yen			
17	190	55	162,349	162,463	北海道 Hokkaido	札幌 Sapporo	
2	X	X	26,547	26,560	青森 Aomori	仙台 Sendai	
-	-	-	30,616	30,623	岩手 Iwate		
6	110	33	79,903	79,906	宮城 Miyagi		
3	X	X	16,218	16,221	秋田 Akita		
4	23	5	26,975	26,992	山形 Yamagata		
5	8	2	59,976	59,981	福島 Fukushima		
20	151	42	240,235	240,284	計 Total		
5	22	6	84,732	84,802	茨城 Ibaraki	関東信越 Kanto Shinetsu	
5	20	4	47,589	47,627	栃木 Tochigi		
5	20	4	99,317	99,359	群馬 Gunma		
14	566	168	193,486	193,636	埼玉 Saitama		
11	24	6	89,706	89,751	新潟 Niigata		
10	258	76	67,338	67,372	長野 Nagano		
50	910	265	582,167	582,546	計 Total		
10	15	4	179,040	179,118	千葉 Chiba	東京 Tokyo	
246	9,204	2,656	3,992,562	3,993,441	東京 Tokyo		
24	X	X	311,517	311,713	神奈川 Kanagawa		
1	X	X	71,374	71,389	山梨 Yamanashi		
281	9,427	2,717	4,554,493	4,555,660	計 Total		
3	X	X	54,507	54,545	富山 Toyama	金沢 Kanazawa	
5	34	9	42,863	42,884	石川 Ishikawa		
2	X	X	32,610	32,652	福井 Fukui		
10	79	21	129,979	130,081	計 Total		
5	8	2	75,809	75,905	岐阜 Gifu	名古屋 Nagoya	
14	311	74	143,461	143,549	静岡 Shizuoka		
30	596	148	545,915	546,211	愛知 Aichi		
5	63	19	51,442	51,479	三重 Mie		
54	978	242	816,627	817,144	計 Total		
7	47	10	46,594	46,611	滋賀 Shiga	大阪 Osaka	
15	18	5	127,232	127,317	京都 Kyoto		
35	868	253	907,258	907,678	大阪 Osaka		
10	21	7	236,384	236,479	兵庫 Hyogo		
3	24	5	23,633	23,657	奈良 Nara		
3	17	4	24,381	24,405	和歌山 Wakayama		
73	996	283	1,365,482	1,366,147	計 Total		
2	X	X	10,692	10,696	鳥取 Tottori	広島 Hiroshima	
3	X	X	17,886	17,893	島根 Shimane		
7	105	24	88,618	88,673	岡山 Okayama		
7	179	51	140,289	140,390	広島 Hiroshima		
-	-	-	70,800	70,820	山口 Yamaguchi		
19	289	76	328,284	328,471	計 Total		
-	-	-	25,607	25,623	徳島 Tokushima	高松 Takamatsu	
2	X	X	37,701	37,728	香川 Kagawa		
7	69	19	78,684	78,727	愛媛 Ehime		
7	X	X	14,591	14,604	高知 Kochi		
16	195	53	156,583	156,682	計 Total		
18	124	31	192,353	192,484	福岡 Fukuoka	福岡 Fukuoka	
3	5	1	24,756	24,767	佐賀 Saga		
5	9	2	37,119	37,146	長崎 Nagasaki		
26	138	34	254,228	254,397	計 Total		
3	1	0	43,808	43,879	熊本 Kumamoto	熊本 Kumamoto	
3	1	0	35,819	35,844	大分 Oita		
4	15	4	23,340	23,358	宮崎 Miyazaki		
6	191	43	42,445	42,515	鹿児島 Kagoshima		
16	208	48	145,411	145,595	計 Total		
-	-	-	41,867	41,890	沖縄 Okinawa	沖縄 Okinawa	
582	13,560	3,836	8,777,705	8,781,359	計 Total		
-	-	-	621,832	621,835	連結法人 Consolidated corporations		
582	13,560	3,836	9,399,537	9,403,193	全国計 Grand total		

(6) 都道府県別の法人数、所得金額

Breakdown of the number of corporations and amount of income by prefecture

国税局・都道府県 Regional Taxation Bureau / Prefecture		区分 Type	申告法人数 Number of corporations those filed returns.	所得金額 Amount of income	内 国					
					普通法人 Ordinary corporation					
					法人数 Number of corporations					所得金額 Amount of income
					会社 Company, etc.	特定目的会社 Specific purpose company	企業組合 Business cooperative	医療法人 Medical corporation	所得金額 Amount of income	
社 Number	社 Number	社 Number	社 Number	社 Number	社 Number	社 Number	社 Number	百万円 Million yen		
札幌 Sapporo	北海道 Hokkaido		112,536	614,581	105,438	2	135	2,343	562,750	
仙台 Sendai	青森 Aomori		20,378	99,595	18,534	-	72	336	90,804	
	岩手 Iwate		18,645	114,347	16,710	-	27	320	103,767	
	宮城 Miyagi		39,309	292,387	36,975	-	19	732	274,648	
	秋田 Akita		16,519	62,570	15,058	-	25	319	59,343	
	山形 Yamagata		19,355	100,520	17,465	1	23	433	94,764	
	福島 Fukushima		36,571	219,305	34,101	1	50	768	208,100	
	計 Total		150,777	888,723	138,843	2	216	2,908	831,427	
関東信越 Kanto Shinetsu	茨城 Ibaraki		46,733	308,860	44,211	1	18	807	294,399	
	栃木 Tochigi		39,565	176,515	37,286	-	31	708	169,065	
	群馬 Gunma		40,972	350,935	38,365	-	16	724	342,845	
	埼玉 Saitama		126,763	718,501	121,667	-	37	2,160	679,436	
	新潟 Niigata		42,625	333,721	39,466	-	27	880	316,006	
	長野 Nagano		44,428	257,437	40,975	3	60	703	238,345	
	計 Total		341,086	2,145,970	321,970	4	189	5,982	2,040,097	
東京 Tokyo	千葉 Chiba		101,252	650,305	96,480	1	38	1,656	622,768	
	東京 Tokyo		544,165	15,791,758	522,282	1,292	98	4,998	15,296,890	
	神奈川 Kanagawa		172,902	1,154,772	165,642	5	43	2,627	1,088,627	
	山梨 Yamanashi		16,409	261,340	15,360	-	17	208	258,276	
	計 Total		834,728	17,858,175	799,764	1,298	196	9,489	17,266,560	
金沢 Kanazawa	富山 Toyama		20,589	200,526	18,960	-	19	264	194,293	
	石川 Ishikawa		24,150	158,742	22,361	-	8	414	147,741	
	福井 Fukui		17,919	122,451	16,297	-	26	292	113,304	
	計 Total		62,658	481,719	57,618	-	53	970	455,338	
名古屋 Nagoya	岐阜 Gifu		41,383	283,608	38,308	4	40	656	264,818	
	静岡 Shizuoka		74,567	543,039	70,100	2	35	1,250	501,707	
	愛知 Aichi		154,717	2,075,661	147,791	7	20	1,792	1,996,586	
	三重 Mie		30,370	200,725	27,929	-	15	618	187,624	
	計 Total		301,037	3,103,033	284,128	13	110	4,316	2,950,735	
大阪 Osaka	滋賀 Shiga		20,573	174,245	18,528	-	15	395	164,233	
	京都 Kyoto		55,191	488,165	51,229	3	78	843	458,580	
	大阪 Osaka		222,762	3,529,245	213,547	11	48	3,612	3,449,719	
	兵庫 Hyogo		96,535	873,186	90,578	1	36	1,862	829,464	
	奈良 Nara		18,655	88,854	17,166	-	10	423	84,988	
	和歌山 Wakayama		16,214	92,698	14,527	-	27	385	84,237	
	計 Total		429,930	5,246,394	405,575	15	214	7,520	5,071,221	
広島 Hiroshima	鳥取 Tottori		10,160	40,820	8,988	-	8	327	38,442	
	島根 Shimane		12,461	67,386	10,821	-	15	338	62,263	
	岡山 Okayama		38,466	324,678	35,800	-	42	904	313,759	
	広島 Hiroshima		59,674	509,170	56,001	1	45	1,319	485,571	
	山口 Yamaguchi		23,407	262,140	21,182	-	36	709	256,619	
	計 Total		144,168	1,204,193	132,792	1	146	3,597	1,156,653	
高松 Takamatsu	徳島 Tokushima		16,550	104,373	14,965	1	25	573	101,000	
	香川 Kagawa		22,591	142,133	20,971	-	23	495	131,440	
	愛媛 Ehime		28,324	278,505	26,145	-	26	880	266,318	
	高知 Kochi		12,704	56,515	11,296	1	34	379	50,864	
	計 Total		80,169	581,526	73,377	2	108	2,327	549,623	
福岡 Fukuoka	福岡 Fukuoka		91,119	732,573	85,260	5	79	2,457	706,906	
	佐賀 Saga		11,867	94,747	10,489	1	14	385	90,233	
	長崎 Nagasaki		21,346	135,099	19,067	1	12	781	130,714	
	計 Total		124,332	962,419	114,816	7	105	3,623	927,854	
熊本 Kumamoto	熊本 Kumamoto		33,186	164,081	30,702	-	14	975	150,884	
	大分 Oita		23,237	130,132	21,142	-	50	624	127,710	
	宮崎 Miyazaki		19,579	88,877	17,829	-	36	545	84,575	
	鹿児島 Kagoshima		29,855	158,549	27,287	-	26	993	149,448	
	計 Total		105,857	541,638	96,960	-	126	3,137	512,618	
沖縄 Okinawa	沖縄 Okinawa		19,934	155,989	18,546	-	18	422	152,802	
連結法人 Consolidated corporations			1,090	3,024,262						
全 国 計 Grand total			2,708,302	36,808,623	2,549,827	1,344	1,616	46,634	32,477,677	

(注) この表は、「(3)法人数等の状況」を都道府県別に示したものである。

Note: This table shows "(3) Statistics of the number of corporations, etc." by prefecture.

法人 Domestic corporation						外国法人 Foreign corporation		区分 Type 国税局・都道府県 Regional Taxation Bureau /Prefecture			
人格のない社団等 Association without judicial personality, etc.		協同組合等 Cooperative association, etc.		公益法人等 Corporation in public interest, etc.		法人数 Number of corporations	所得金額 Amount of income				
法人数 Number of corporations	所得金額 Amount of income	法人数 Number of corporations	所得金額 Amount of income	法人数 Number of corporations	所得金額 Amount of income			社 Number	百万円 Million yen		
社 Number	百万円 Million yen	社 Number	百万円 Million yen	社 Number	百万円 Million yen	社 Number	百万円 Million yen				
630	338	2,285	46,833	1,583	4,100	122	560	北海道	Hokkaido	札幌	Sapporo
198	X	776	7,107	460	1,595	2	X	青森	Aomori	仙台	Sendai
246	170	838	8,827	500	1,580	4	3	岩手	Iwate		
205	203	678	14,421	690	3,115	10	0	宮城	Miyagi		
194	X	603	2,541	319	598	1	X	秋田	Akita		
203	X	730	5,023	499	673	2	X	山形	Yamagata		
266	140	718	6,518	662	4,544	6	2	福島	Fukushima		
1,312	735	4,343	44,438	3,130	12,105	25	19	計	Total		
172	135	762	11,769	736	2,554	27	3	茨城	Ibaraki	関東信越	Kanto Shinetsu
203	178	632	4,483	694	1,655	11	1,134	栃木	Tochigi		
231	101	876	6,816	752	1,171	8	1	群馬	Gunma		
297	225	914	34,278	1,608	3,997	80	565	埼玉	Saitama		
226	140	1,187	15,916	826	1,644	13	16	新潟	Niigata		
373	172	1,209	17,450	1,091	1,470	17	0	長野	Nagano		
1,502	952	5,580	90,712	5,707	12,491	156	1,719	計	Total		
351	403	1,106	22,952	1,520	3,575	101	606	千葉	Chiba	東京	Tokyo
1,503	2,302	3,281	188,621	8,304	96,734	3,699	207,211	東京	Tokyo		
470	430	1,297	51,633	2,572	8,586	251	5,496	神奈川	Kanagawa		
94	66	384	1,293	341	1,136	5	569	山梨	Yamanashi		
2,418	3,201	6,068	264,499	12,737	110,032	4,056	213,883	計	Total		
95	51	796	5,341	451	836	4	5	富山	Toyama	金沢	Kanazawa
142	X	770	10,204	450	723	5	X	石川	Ishikawa		
116	X	827	8,310	359	754	2	X	福井	Fukui		
353	200	2,393	23,856	1,260	2,312	11	14	計	Total		
344	137	1,128	17,125	894	1,526	13	3	岐阜	Gifu	名古屋	Nagoya
372	211	1,443	37,624	1,348	3,341	19	157	静岡	Shizuoka		
529	619	1,982	70,782	2,517	7,063	86	611	愛知	Aichi		
252	164	844	11,958	699	977	13	2	三重	Mie		
1,497	1,132	5,397	137,488	5,458	12,907	131	772	計	Total		
176	123	747	8,587	700	1,289	12	13	滋賀	Shiga	大阪	Osaka
238	281	1,054	26,009	1,720	3,285	29	11	京都	Kyoto		
609	700	2,078	56,723	2,730	20,416	138	1,686	大阪	Osaka		
576	699	1,736	35,048	1,677	4,396	70	3,579	兵庫	Hyogo		
107	X	440	2,960	507	775	2	X	奈良	Nara		
164	X	621	7,945	489	427	1	X	和歌山	Wakayama		
1,870	2,024	6,676	137,271	7,823	30,588	252	5,289	計	Total		
107	X	423	1,707	306	613	1	X	鳥取	Tottori	広島	Hiroshima
207	X	657	4,545	422	494	1	X	島根	Shimane		
220	X	864	8,121	629	2,650	7	X	岡山	Okayama		
298	154	1,147	21,381	849	2,046	15	18	広島	Hiroshima		
209	113	713	3,370	554	2,038	4	0	山口	Yamaguchi		
1,041	543	3,804	39,124	2,760	7,840	28	32	計	Total		
90	X	547	2,453	348	895	2	X	徳島	Tokushima		
115	X	552	9,356	429	1,135	6	X	香川	Kagawa	高松	Takamatsu
122	65	705	11,691	440	430	6	1	媛	Ehime		
121	X	518	5,244	355	362	1	X	高知	Kochi		
448	208	2,322	28,744	1,572	2,821	15	130	計	Total		
382	X	1,604	20,932	1,307	4,409	30	X	福岡	Fukuoka		
126	X	489	4,036	362	427	2	X	佐賀	Saga		
246	X	745	3,551	494	706	1	X	長崎	Nagasaki		
754	431	2,838	28,519	2,163	5,541	33	75	計	Total		
189	X	713	7,417	586	5,670	7	X	熊本	Kumamoto	熊本	Kumamoto
185	49	799	1,820	433	552	4	0	大分	Oita		
166	48	626	3,647	377	606	-	-	宮崎	Miyazaki		
257	X	790	8,183	500	816	2	X	鹿児島	Kagoshima		
797	308	2,928	21,067	1,896	7,644	13	2	計	Total		
179	190	375	1,164	373	1,685	21	148	沖縄	Okinawa	沖縄	Okinawa
								連結法人 Consolidated corporations			
12,801	10,261	45,009	863,715	46,462	210,065	4,863	222,643	全国計 Grand Total			

4-2 法人数

Number of Corporations

(1) 決算期別の普通法人数

Number of ordinary corporations by settlement term

区分 Type	申告法人数 Number of corporations that filed returns.	利益計上法人 Corporations in profit		欠損法人 Corporations in deficit		資 本		
		事業年度数 Number of accounting periods	所得金額 Amount of income	事業年度数 Number of accounting periods	欠損金額 Amount of loss	100万円未満 Under 1 million yen	100万円以上 More than 1 million yen	500万円以上 More than 5 million yen
平成18年分 2006	2,853,438	849,829	48,253,363	2,035,692	18,242,965	50,115	1,251,809	329,967
平成19年度 FY 2007	2,647,369	855,436	48,498,469	1,812,336	15,126,069	58,552	1,138,540	321,595
20 2008	2,623,245	767,973	33,626,123	1,875,178	24,743,664	68,443	1,126,046	328,728
21 2009	2,621,710	662,232	29,180,871	1,979,109	23,606,079	78,930	1,123,333	336,869
22 2010	2,600,836	648,424	31,416,198	1,971,141	17,179,449	89,273	1,111,912	342,399

区分 Type	申告法人数 Number of corporations that filed returns.	利益計上法人 Corporations in profit		欠損法人 Corporations in deficit		資 本			
		事業年度数 Number of accounting periods	所得金額 Amount of income	事業年度数 Number of accounting periods	欠損金額 Amount of loss	100万円以下 Less than 1 million yen	100万円超 Over 1 million yen	500万円超 Over 5 million yen	
平成23年度 FY 2011	2,598,077	666,942	32,477,677	1,954,128	20,545,612	187,314	1,250,107	774,477	
事業年度 終了月	Ending month of accounting period								
年1回決算 Yearly settlement of accounts	4月 April	185,968	42,197	606,820	143,771	597,196	11,530	100,263	54,325
	5月 May	214,108	50,458	907,009	163,650	793,845	13,752	109,315	63,173
	6月 June	249,123	61,438	1,152,858	187,685	948,595	16,412	122,933	75,233
	7月 July	197,463	47,019	655,427	150,444	690,441	12,276	101,652	60,201
	8月 August	228,575	54,354	966,365	174,221	828,424	14,062	116,763	70,565
	9月 September	282,320	71,808	1,431,738	210,512	1,128,090	18,388	133,638	89,658
	10月 October	114,860	27,998	486,364	86,862	2,030,011	9,790	60,926	31,664
	11月 November	79,895	20,474	490,384	59,421	352,835	8,867	39,622	21,902
	12月 December	257,174	69,629	4,246,844	187,545	1,698,118	23,123	121,063	71,881
	1月 January	89,213	22,120	567,558	67,093	432,328	7,671	41,095	27,842
	2月 February	170,994	41,278	1,668,920	129,716	658,557	12,256	88,656	50,039
	3月 March	505,514	150,829	18,935,925	354,685	7,648,445	37,237	203,259	151,927
	計 Total	2,575,207	659,602	32,116,211	1,915,605	17,806,884	185,364	1,239,185	768,410
年2回決算 Two settlements of accounts each year	4・10月 Apr.-Oct.	1,616	625	15,114	4,042	1,703,919	157	803	447
	5・11月 May-Nov.	1,610	589	17,605	4,023	58,794	150	768	480
	6・12月 Jun.-Dec.	3,270	1,104	78,324	6,187	551,870	323	1,534	853
	7・1月 Jul.-Jan.	2,487	561	15,948	4,436	78,079	239	1,272	664
	8・2月 Aug.-Feb.	3,630	994	52,690	5,849	103,460	302	1,859	943
	9・3月 Sep.-Mar.	10,126	3,399	179,208	13,650	236,728	765	4,618	2,655
計 Total	22,739	7,272	358,889	38,187	2,732,849	1,936	10,854	6,042	
その他 Others	131	68	2,577	336	5,878	14	68	25	
計 Grand Total	2,598,077	666,942	32,477,677	1,954,128	20,545,612	187,314	1,250,107	774,477	

調査対象等：平成23年4月1日から平成24年3月31日までの間に事業年度が終了した内国普通法人（会社等、企業組合、及び医療法人）について、平成24年7月31日までに申告のあった事績及び平成23年7月1日から平成24年6月30日までの間に処理した事績を、「法人税事務整理表（申告書及び決議書）」に基づいて作成した。

Subject of survey, etc.: This table shows the statistics of domestic ordinary corporations (companies, etc., joint enterprises cooperatives and medical corporations) of which the accounting period ended between April 1, 2011, and March 31, 2012, and for which cases declared until July 31, 2012, or processed between July 1, 2011, and June 30, 2012, based on "Administrative documents for corporation tax (returns and resolutions, etc.)".

金 階 級 別 法 人 数 Number of corporations by capital range									区 分 Type
1000万円以上 More than 10 million yen	5000万円以上 More than 50 million yen	1億円以上 More than 100 million yen	5億円以上 More than 500 million yen	10億円以上 More than 1 billion yen	50億円以上 More than 5 billion yen	100億円以上 More than 10 billion yen	(再掲) 1億円未満 (Re-grouped) Under 100 million yen	(再掲) 1億円以上 (Re-grouped) More than 100 million yen	
社 Number	社 Number	社 Number	社 Number	社 Number	社 Number	社 Number	社 Number	社 Number	平成18年分 2006
1,122,852	60,209	29,032	2,687	4,516	979	1,272	2,814,952	38,486	平成19年度 FY 2007
1,030,325	60,157	28,690	2,634	4,591	955	1,330	2,609,169	38,200	20 2008
1,002,457	60,262	27,987	2,489	4,544	966	1,323	2,585,936	37,309	21 2009
985,359	61,008	27,236	2,316	4,388	946	1,325	2,585,499	36,211	22 2010
961,512	61,005	26,163	2,128	4,221	920	1,303	2,566,101	34,735	

金 階 級 別 法 人 数 Number of corporations by capital range									区 分 Type
1000万円超 Over 10 million yen	5000万円超 Over 50 million yen	1億円超 Over 100 million yen	5億円超 Over 500 million yen	10億円超 Over 1 billion yen	50億円超 Over 5 billion yen	100億円超 Over 10 billion yen	(再掲) 1億円未満 (Re-grouped) Under 100 million yen	(再掲) 1億円以上 (Re-grouped) More than 100 million yen	
社 Number	社 Number	社 Number	社 Number	社 Number	社 Number	社 Number	社 Number	社 Number	平成23年度 FY 2011
314,824	46,975	16,491	1,993	3,858	855	1,183	2,564,777	33,300	事業年度 Ending month 終了月 of accounting period
17,679	1,789	316	28	26	5	7	185,370	598	4月 April
24,773	2,443	515	50	69	11	7	213,132	976	5月 May
30,279	3,269	803	71	99	10	14	247,665	1,458	6月 June
21,000	1,921	343	26	35	7	2	196,856	607	7月 July
24,203	2,406	456	38	62	11	9	227,699	876	8月 August
34,841	4,480	1,043	96	131	28	17	280,308	2,012	9月 September
10,871	1,259	260	25	44	16	5	114,323	537	10月 October
8,031	1,105	261	32	51	11	13	79,338	557	11月 November
31,584	5,980	2,378	290	590	141	144	252,328	4,846	12月 December
10,682	1,461	334	31	72	14	11	88,547	666	1月 January
16,783	2,287	663	79	140	40	51	169,561	1,433	2月 February
81,257	18,004	8,864	1,172	2,406	533	855	487,431	18,083	3月 March
311,983	46,404	16,236	1,938	3,725	827	1,135	2,542,558	32,649	計 Total
154	33	8	4	4	1	5	1,589	27	4・10月 Apr.-Oct.
161	27	8	2	8	1	5	1,585	25	5・11月 May-Nov.
372	67	28	15	56	9	13	3,132	138	6・12月 Jun.-Dec.
256	33	7	3	5	3	5	2,457	30	7・1月 Jul.-Jan.
411	71	17	7	8	5	7	3,574	56	8・2月 Aug.-Feb.
1,476	338	186	23	45	8	12	9,764	362	9・3月 Sep.-Mar.
2,830	569	254	54	126	27	47	22,101	638	計 Total
11	2	1	1	7	1	1	118	13	その他 Others
314,824	46,975	16,491	1,993	3,858	855	1,183	2,564,777	33,300	合計 Grand Total

用語の説明：年3回以上決算がある場合はその他に区分した。

Explanation of terminology: if financial settlement and reporting are undertaken three times or more in a year,

(2) 業種別の普通法人数 (その1)
Number of ordinary corporations by industry type (Part 1)

区分 Type	申告法人数 Number of corporations that filed returns.	利益計上法人 Corporations in profit		欠損法人 Corporations in deficit		100万円以下 Less than 1 million yen		100万円超 Over 1 million yen	
		事業年度数 Number of accounting periods	所得金額 Amount of income	事業年度数 Number of accounting periods	欠損金額 Amount of loss				
			百万円 Million yen		百万円 Million yen	社 Number	社 Number		
農林水産業 Agriculture, Forestry and Fishing	農業 Agriculture	19,817	5,009	55,069	15,005	469,979	2,350	11,893	
	林業 Forestry	2,176	649	4,754	1,564	4,349	238	1,221	
	漁業、水産養殖 Fisheries, Aquaculture	4,041	827	24,606	3,295	31,156	217	2,428	
	計 Total	26,034	6,485	84,429	19,864	505,484	2,805	15,542	
鉱業 Mining	3,838	952	915,888	2,922	44,573	81	1,170		
建設業 Construction Industry	総合建設 Construction work - general	195,746	50,388	862,701	146,999	727,969	7,576	93,642	
	職別土木建築工事 Construction work by Specialist contractor	97,361	19,627	157,469	78,471	275,364	4,608	61,844	
	設備工事 Equipment installation work	124,774	33,365	639,098	92,412	288,890	6,121	70,345	
	計 Total	417,881	103,380	1,659,269	317,882	1,292,223	18,305	225,831	
製造業 Manufacturing Industry	食品 Food	44,377	10,397	1,031,329	34,440	387,315	2,443	19,198	
	繊維工業 Textile mill products	31,463	5,521	205,011	26,259	164,187	1,444	13,016	
	木材、木製品 Lumber and Wood products	10,787	2,039	55,986	8,856	53,683	287	4,539	
	家具、装備品 Furniture and Fixtures	10,908	1,539	80,235	9,457	41,042	305	6,027	
	パルプ、紙、紙製品 Pulp, Paper and Paper products	7,714	2,202	177,155	5,586	46,710	151	2,689	
	印刷 Printing and allied industries	27,289	4,570	131,150	22,954	169,503	756	12,094	
	化学工業 Chemical and allied products	10,525	3,885	2,260,189	6,723	204,921	394	2,449	
	石油製品 Petroleum products	741	287	81,691	466	39,606	26	197	
	石炭製品 Coal products	68	27	11,981	42	301	2	23	
	ゴム製品 Rubber products	3,046	907	134,344	2,171	19,359	86	1,198	
	皮革、皮革製品 Leather tanning, Leather products and Fur skins	2,456	495	11,466	1,979	12,232	82	1,047	
	窯業、土石製品 Ceramic, Stone and clay products	13,747	3,028	212,468	10,829	119,193	369	5,166	
	鉄鋼 Iron and steel	6,431	1,786	174,108	4,701	267,728	182	2,671	
	非鉄金属 Non-ferrous metals and products	2,839	846	123,573	2,019	52,844	59	1,011	
	金属製品 Fabricated Metal products	45,232	10,815	488,127	34,726	213,932	948	20,910	
	機械 General machinery	41,322	10,276	984,092	31,389	306,680	1,219	17,882	
	産業用電気機械器具 Industrial electric appliances	19,573	5,141	758,134	14,616	634,231	619	7,394	
	民生用電気機械器具 Household electric appliances	5,092	1,236	79,171	3,906	323,929	95	1,673	
	通信機械器具 Information and communication electronics equipment	3,684	896	76,994	2,823	147,437	101	1,245	
	輸送用機械器具 Transportation equipment	15,093	4,255	949,641	10,967	256,982	602	7,004	
理化学機械器具 Physical and chemical instruments	4,572	1,349	188,908	3,259	27,443	144	1,651		
光学機械器具 Optical instruments	2,711	629	62,165	2,105	34,546	62	1,243		
時計、時計部品 Watches, Clocks, Clockwork-Operated devices and Parts	405	87	7,169	321	2,037	13	162		
その他 Others	41,090	9,537	701,314	31,861	331,890	2,168	19,199		
計 Total	351,165	81,750	8,986,400	272,455	3,857,731	12,557	149,688		
運輸公益事業 Transportation and public utilities	鉄道 Railway transport	289	101	629,597	194	30,060	3	9	
	道路旅客運送 Road passenger transport	8,280	1,803	49,810	6,616	40,189	217	2,578	
	道路貨物運送 Road freight transport	49,356	14,877	438,913	34,896	174,391	1,450	15,713	
	水運 Water transport	4,321	1,290	87,827	3,061	299,060	133	1,256	
	倉庫 Warehousing	4,153	1,691	121,632	2,490	35,981	165	1,304	
	電気供給 Electricity supply	311	90	77,519	227	1,008,593	35	32	
	ガス、熱供給 Gas, Heat supply	599	337	151,390	267	5,627	22	99	
	その他の運輸、運輸附带サービス、水道 Miscellaneous road freight transport, services incidental to transport, Water supply	13,601	3,960	320,509	9,775	65,825	493	3,566	
	計 Total	80,910	24,149	1,877,197	57,526	1,659,726	2,518	24,557	
情報通信業 Information and Communications	放送、通信 Broadcasting, Information and Communications	1,705	672	1,414,050	1,061	88,915	137	307	
	情報サービス Information services	57,267	14,610	954,654	43,114	259,481	8,416	22,199	
	新聞、出版 Newspaper publishers	9,278	1,992	156,685	7,377	66,358	667	3,250	
	計 Total	68,250	17,274	2,525,389	51,552	414,754	9,220	25,756	

調査対象等：「(1)決算期別の普通法人数」と同じである。

Subject of survey, etc.: The subjects are the same as in “(1) Number of ordinary corporations by settlement term”.

資本金階級別法人数 Number of corporations by capital range										区分 Type	
500万円超 Over 5 million yen	1000万円超 Over 10 million yen	5000万円超 Over 50 million yen	1億円超 Over 100 million yen	5億円超 Over 500 million yen	10億円超 Over 1 billion yen	50億円超 Over 5 billion yen	100億円超 Over 10 billion yen	(再掲) 1億円未満 (Re-grouped) Under 100 million yen	(再掲) 1億円以上 (Re-grouped) More than 100 million yen		
社 Number	社 Number	社 Number	社 Number	社 Number	社 Number	社 Number	社 Number	社 Number	社 Number		
3,663	1,530	310	64	2	3	-	2	19,719	98	農業	Agriculture
462	200	36	18	1	-	-	-	2,147	29	林業	Forestry
910	401	72	12	-	-	1	-	4,020	21	漁業、水産養殖	Fisheries, Aquaculture
5,035	2,131	418	94	3	3	1	2	25,886	148	計	Total
1,322	998	138	42	8	40	17	22	3,686	152	鉱業	Mining
51,083	40,076	2,753	468	33	71	20	24	194,768	978	総合建設	Construction work - general
23,779	6,600	430	73	5	14	7	1	97,200	161	職別土木建築工事	Construction work by Specialist contractor
32,530	14,598	847	228	23	53	20	9	124,323	451	設備工事	Equipment installation work
107,392	61,274	4,030	769	61	138	47	34	416,291	1,590	計	Total
14,028	6,578	1,388	511	48	118	28	37	43,401	976	食料品	Food
12,017	4,168	617	130	17	33	9	12	31,147	316	繊維工業	Textile mill products
4,018	1,683	197	49	4	8	1	1	10,697	90	木材、木製品	Lumber and Wood products
3,426	977	137	26	3	3	3	1	10,851	57	家具、装備品	Furniture and Fixtures
3,033	1,429	262	103	12	26	1	8	7,529	185	パルプ、紙、紙製品	Pulp, Paper and Paper products
10,573	3,243	467	120	8	20	4	4	27,067	222	印刷	Printing and allied industries
3,680	2,362	720	520	67	195	59	79	9,433	1,092	化学工業	Chemical and allied products
234	182	55	24	1	11	5	6	677	64	石油製品	Petroleum products
17	12	4	7	-	1	2	-	57	11	石炭製品	Coal products
1,145	451	87	46	11	13	3	6	2,947	99	ゴム製品	Rubber products
960	325	30	8	-	3	1	-	2,443	13	皮革、皮革製品	Leather tanning, Leather products and Fur skins
4,530	2,884	539	172	20	44	12	11	13,387	360	窯業、土石製品	Ceramic, Stone and clay products
2,152	1,000	228	119	12	33	15	19	6,183	248	鉄鋼	Iron and steel
909	549	132	101	19	39	10	10	2,635	204	非鉄金属	Non-ferrous metals and products
15,992	6,072	930	272	36	49	12	11	44,721	511	金属製品	Fabricated Metal products
14,838	5,666	1,070	368	70	139	29	41	40,497	825	機械	General machinery
6,929	3,128	808	423	60	126	34	52	18,723	850	産業用電気機械器具	Industrial electric appliances
2,057	928	209	75	11	26	5	13	4,933	159	民生用電気機械器具	Household electric appliances
1,333	709	172	75	5	19	9	16	3,528	156	通信機械器具	Information and communication electronics equipment
4,394	2,116	493	277	32	100	36	39	14,509	584	輸送用機械器具	Transportation equipment
1,663	781	196	97	13	18	7	2	4,407	165	理化学機械器具	Physical and chemical instruments
857	403	93	35	2	12	2	2	2,638	73	光学機械器具	Optical instruments
143	69	14	1	-	2	-	1	399	6	時計、時計部品	Watches, Clocks, Clockwork-Operated devices and Parts
13,654	4,760	846	324	31	69	17	22	40,490	600	その他	Others
122,582	50,475	9,694	3,883	482	1,107	304	393	343,299	7,866	計	Total
32	48	51	65	11	26	8	36	118	171	鉄道	Railway transport
2,702	2,323	375	58	4	21	2	-	8,131	149	道路旅客運送	Road passenger transport
18,596	12,516	861	160	15	33	4	8	49,008	348	道路貨物運送	Road freight transport
1,467	1,104	192	116	18	28	-	7	4,098	223	水運	Water transport
1,332	895	263	129	23	28	8	6	3,882	271	倉庫	Warehousing
74	33	33	59	5	19	8	13	187	124	電気供給	Electricity supply
108	122	75	116	17	28	5	7	411	188	ガス、熱供給	Gas, Heat supply
5,385	3,191	641	225	34	45	9	12	13,142	459	その他の運輸、運輸附帯サービス、水道	Miscellaneous road freight transport, services incidental to transport, Water supply
29,696	20,232	2,491	928	127	228	44	89	78,977	1,933	計	Total
279	273	171	289	73	144	11	21	1,107	598	放送、通信	Broadcasting, Information and Communications
16,136	7,479	1,732	972	129	157	18	29	55,561	1,706	情報サービス	Information services
3,619	1,315	277	124	13	12	1	-	9,075	203	新聞、出版	Newspaper publishers
20,034	9,067	2,180	1,385	215	313	30	50	65,743	2,507	計	Total

(2) 業種別の普通法人数 (その2)

Number of ordinary corporations by industry type (Part 2)

区 分 Type	申告法人数 Number of corporations that filed returns.	利益計上法人 Corporations in profit		欠損法人 Corporations in deficit		100万円以下 Less than 1 million yen	100万円超 Over 1 million yen	
		事業年度数 Number of accounting periods	所得金額 Amount of income	事業年度数 Number of accounting periods	欠損金額 Amount of loss			
		社 Number	百万円 Million yen	社 Number	百万円 Million yen			
卸売業 Wholesale	飲 食 料 品 Food and beverages	43,588	11,600	402,308	32,444	222,973	1,491	16,489
	織 維 品 Textile products	19,528	4,041	217,843	15,669	156,671	567	5,924
	建 築 材 料 Building materials	30,576	7,460	160,409	23,402	121,295	834	11,707
	家具、建具、じゅう器 Furniture- fixtures and house furnishings	7,013	1,541	78,304	5,519	23,687	178	2,344
	医薬品、化粧品 Drugs and toiletries	7,483	2,302	248,643	5,251	44,331	319	2,717
	機 械 器 具 Machinery and equipment	46,573	14,869	1,160,593	32,111	320,581	1,479	14,805
	鉱物、金属材料 Minerals and metals	10,868	4,146	455,188	6,810	84,670	252	2,633
	貿 易 Foreign trade	32,679	9,660	324,095	23,247	185,137	2,572	12,384
	そ の 他 Others	54,852	16,831	769,423	38,464	270,637	1,661	18,353
	計 Total	253,160	72,450	3,816,806	182,917	1,429,982	9,353	87,356
小売業 Retail	飲 食 料 品 Food and beverages	88,037	15,318	530,037	73,619	209,307	7,182	54,419
	織 物 Dry goods	6,269	674	9,005	5,683	19,071	292	2,990
	衣服、身回り品 Apparel and apparel accessories	34,291	4,987	254,344	29,634	139,601	2,308	18,800
	家具、建具、じゅう器 Furniture- household utensil and household appliance	33,829	6,980	303,128	27,178	93,080	1,495	18,264
	医薬品、化粧品 Drug and toiletry stores	32,498	12,353	530,124	20,436	53,351	2,155	20,603
	各種商品小売 General merchandise	3,559	818	439,124	2,785	169,785	213	1,426
	趣味、娯楽用品 Hobby goods, Amusement goods	19,487	3,296	91,123	16,351	70,358	1,478	10,037
	そ の 他 Others	127,415	31,668	706,715	96,823	316,785	7,883	69,924
計 Total	345,385	76,094	2,863,600	272,509	1,071,338	23,006	196,463	
金融保険業 Finance and insurance	銀行、信託 Banks, Trust banks	240	119	1,318,691	124	425,652	15	20
	その他の金融 Other finance businesses	12,679	3,237	361,055	9,959	4,842,395	2,572	3,145
	証券、商品取引 Securities and futures commodity dealing activities	5,571	983	187,326	4,675	285,521	1,028	1,641
	保険、保険サービス Insurance institutions - including insurance agents- brokers and services	27,323	7,938	783,356	19,619	446,638	3,375	16,625
計 Total	45,813	12,277	2,650,427	34,377	6,000,206	6,990	21,431	
不動産業 Real estate	不動産取引 Real estate agencies	78,332	21,632	651,522	57,239	586,605	4,705	35,224
	不動産賃貸、管理 Real estate lessors and managers	203,522	64,145	1,159,695	140,693	833,182	13,150	107,407
計 Total	281,854	85,777	1,811,217	197,932	1,419,787	17,855	142,631	
料 理 飲 食 業 Restaurant, Hotel business	料理、飲食店 Restaurant, Eating house	102,428	15,603	299,784	87,712	302,165	9,947	64,425
	旅館 Hotels	21,049	3,308	84,048	17,998	255,344	1,554	9,805
	計 Total	123,477	18,911	383,831	105,710	557,509	11,501	74,230
医 療 業 Medical and Health	病院、診療所 Hospitals, clinics	39,235	21,895	878,820	17,555	145,703	3,642	6,085
	歯 科 Dental clinics	8,694	3,310	29,406	5,421	13,959	1,105	1,449
	その他の医療保険 Other medical and health	28,490	9,235	163,853	19,459	80,622	4,723	17,531
計 Total	76,419	34,440	1,072,079	42,435	240,285	9,470	25,065	
サービスマ業 Service industry	教育、学習支援 Education- learning support	18,361	3,581	133,955	14,938	54,235	2,420	9,568
	洗濯、理美容、浴場 Laundries, barbers, beauty culture, bathhouses	41,812	7,314	66,544	34,833	95,016	3,513	28,033
	他对个人サービス Other personal service	42,694	12,743	280,500	30,334	122,935	6,567	23,010
	廃棄物処理 Waste disposal	18,366	7,824	157,237	10,703	77,728	1,086	9,436
	自動車修理 Automobile repair	35,422	8,899	59,526	26,755	46,202	1,127	22,548
	その他の修理 Other repair	13,748	3,876	83,582	9,971	28,053	783	7,980
	物 品 賃 貸 Leasing	15,658	4,478	543,357	11,955	56,829	763	7,351
	広 告 Advertising	30,069	6,260	218,052	24,008	97,404	3,432	13,379
	他对事業所サービス Other services for business offices	92,519	26,758	871,228	66,646	385,806	11,621	39,879
	映 画 Movie	4,991	1,022	60,179	3,999	33,896	577	2,112
	娛 楽 Amusement	29,419	6,617	692,583	23,072	486,519	2,615	12,263
	その他のサービス Other services	176,549	42,496	643,371	135,613	541,594	26,847	83,840
	計 Total	519,608	131,868	3,810,115	392,827	2,026,218	61,351	259,399
そ の 他 の 産 業 Other businesses	4,283	1,135	21,030	3,220	25,797	2,302	988	
合 計 Grand Total	2,598,077	666,942	32,477,677	1,954,128	20,545,612	187,314	1,250,107	

資本金階級別法人数										区分	
Number of corporations by capital range										Type	
500万円超	1000万円超	5000万円超	1億円超	5億円超	10億円超	50億円超	100億円超	(再掲) 1億円未満 (Re-grouped) Under 100 million yen	(再掲) 1億円以上 (Re-grouped) More than 100 million yen		
Over 5 million yen	Over 10 million yen	Over 50 million yen	Over 100 million yen	Over 500 million yen	Over 1 billion yen	Over 5 billion yen	Over 10 billion yen				
社 Number	社 Number	社 Number	社 Number	社 Number	社 Number	社 Number	社 Number	社 Number	社 Number		
16,633	7,397	1,115	360	26	64	9	4	42,947	641	飲食料品	Food and beverages
8,828	3,514	512	130	14	35	3	1	19,255	273	繊維品	Textile products
12,442	4,884	525	147	13	18	3	3	30,306	270	建築材料	Building materials
3,162	1,158	122	40	4	4	1	-	6,943	70	家具、建具、じゅう器	Furniture- fixtures and house furnishings
3,115	979	213	88	14	27	6	5	7,304	179	医薬品、化粧品	Drugs and toiletries
20,136	7,823	1,414	654	78	134	32	18	45,354	1,219	機械器具	Machinery and equipment
4,675	2,537	482	202	20	41	14	12	10,454	414	鉱物、金属材料	Minerals and metals
12,010	4,536	906	227	16	23	2	3	32,269	410	貿易	Foreign trade
23,450	9,405	1,399	466	45	57	7	9	54,041	811	その他	Others
104,451	42,233	6,688	2,314	230	403	77	55	248,873	4,287	計	Total
20,684	4,920	617	155	16	35	4	5	87,727	310	飲食料品	Food and beverages
2,442	507	30	6	-	1	1	-	6,255	14	織物	Dry goods
10,516	2,352	209	64	6	27	5	4	34,147	144	衣服、身回り品	Apparel and apparel accessories
11,443	2,313	223	55	2	22	3	9	33,686	143	家具、建具、じゅう器	Furniture- household utensil and household appliance
7,665	1,782	190	62	16	18	3	4	32,358	140	医薬品、化粧品	Drug and toiletry stores
1,069	477	174	94	16	47	17	26	3,294	265	各種商品小売	General merchandise
6,249	1,484	180	47	4	5	1	2	19,397	90	趣味、娯楽用品	Hobby goods, Amusement goods
37,044	10,712	1,402	374	26	40	8	2	126,731	684	その他	Others
97,112	24,547	3,025	857	86	195	42	52	343,595	1,790	計	Total
16	15	7	7	3	19	19	119	68	172	銀行、信託	Banks, Trust banks
2,845	1,790	791	494	197	548	129	168	10,904	1,775	その他の金融	Other finance businesses
1,413	682	314	260	65	115	24	29	4,954	617	証券、商品取引	Securities and futures commodity dealing activities
5,450	1,284	348	155	10	17	13	46	26,970	353	保険、保険サービス	Insurance institutions - including insurance agents- brokers and services
9,724	3,771	1,460	916	275	699	185	362	42,896	2,917	計	Total
28,638	7,905	1,428	299	35	64	17	17	77,596	736	不動産取引	Real estate agencies
57,011	20,323	4,364	992	88	145	22	20	201,378	2,144	不動産賃貸、管理	Real estate lessors and managers
85,649	28,228	5,792	1,291	123	209	39	37	278,974	2,880	計	Subtotal
21,371	5,659	752	176	25	55	13	5	102,005	423	料理、飲食店	Restaurant, Eating house
5,770	2,867	744	229	24	48	3	5	20,578	471	旅館	Hotels
27,141	8,526	1,496	405	49	103	16	10	122,583	894	計	Total
14,685	12,683	1,425	669	35	8	2	1	38,457	778	病院、診療所	Hospitals, clinics
3,617	2,446	71	6	-	-	-	-	8,687	7	歯科	Dental clinics
4,407	1,412	257	128	11	15	4	2	28,288	202	その他の医療保険	Other medical and health
22,709	16,541	1,753	803	46	23	6	3	75,432	987	計	Total
4,416	1,600	264	68	9	13	1	2	18,219	142	教育、学習支援	Education- learning support
8,126	1,837	242	52	2	7	-	-	41,723	89	洗濯、理美容、浴場	Laundries, barbers, beauty culture, bathhouses
8,976	3,286	633	174	22	21	1	4	42,337	357	他対個人サービス	Other personal service
5,268	2,167	295	95	6	13	-	-	18,207	159	廃棄物処理	Waste disposal
9,479	2,109	138	21	-	-	-	-	35,389	33	自動車修理	Automobile repair
3,774	1,059	114	33	3	1	-	1	13,686	62	その他の修理	Other repair
4,841	2,101	366	143	24	47	11	11	15,328	330	物品賃貸	Leasing
10,080	2,625	373	141	12	22	2	3	29,817	252	広告	Advertising
27,111	11,073	1,859	771	76	108	4	17	91,077	1,442	他対事業所サービス	Other services for business offices
1,598	497	107	76	4	15	2	3	4,862	129	映画	Movie
8,649	4,156	1,186	437	39	52	10	12	28,533	886	娯楽	Amusement
48,798	13,996	2,137	747	80	79	14	11	175,182	1,367	その他のサービス	Other services
141,116	46,506	7,714	2,758	277	378	45	64	514,360	5,248	計	Total
514	295	96	46	11	19	2	10	4,182	101	その他の産業	Other businesses
774,477	314,824	46,975	16,491	1,993	3,858	855	1,183	2,564,777	33,300	合計	Grand Total

(3) 都道府県別の普通法人数

Number of ordinary corporations by prefecture

国税局・都道府県 Regional Taxation Bureau / Prefecture			区分 Type	申告法人数 Number of corporations that filed returns.	利益計上法人 Corporations in profit		欠損法人 Corporations in deficit		資	
					事業年度数	所得金額	事業年度数	欠損金額	100万円以下	100万円超
					Number of accounting periods	Amount of income	Number of accounting periods	Amount of loss	Less than 1 million yen	Over 1 million yen
			社 Number		百万円 Million yen		百万円 Million yen	社 Number	社 Number	
札幌 Sapporo	北海道 Hokkaido		107,916	28,928	562,750	79,609	361,153	7,985	54,371	
仙台 Sendai	青森 Aomori		18,942	6,136	90,804	12,943	86,523	951	10,167	
	岩手 Iwate		17,057	5,105	103,767	13,018	91,877	900	8,917	
	宮城 Miyagi		37,726	10,344	274,648	30,376	359,822	2,459	19,466	
	秋田 Akita		15,402	4,432	59,343	11,068	49,705	985	7,894	
	山形 Yamagata		17,921	4,907	94,764	13,127	50,186	774	8,302	
	福島 Fukushima		34,919	9,239	208,100	27,179	129,699	1,930	20,021	
	計 Total		141,967	40,163	831,427	107,711	767,813	7,999	74,767	
関東信越 Kanto Shinetsu	茨城 Ibaraki		45,036	11,825	294,399	33,483	142,032	2,661	24,010	
	栃木 Tochigi		38,025	8,597	169,065	29,658	509,786	2,071	21,969	
	群馬 Gunma		39,105	8,535	342,845	30,809	182,861	2,198	21,159	
	埼玉 Saitama		123,864	31,066	679,436	93,519	358,459	8,930	69,469	
	新潟 Niigata		40,373	11,076	316,006	29,553	135,931	1,753	19,556	
	長野 Nagano		41,738	8,821	238,345	33,219	151,539	2,245	22,042	
計 Total		328,141	79,920	2,040,097	250,241	1,480,608	19,858	178,205		
東京 Tokyo	千葉 Chiba		98,174	25,354	622,768	73,334	308,454	7,727	54,904	
	東京 Tokyo		527,378	131,887	15,296,890	400,202	10,564,220	49,095	218,135	
	神奈川 Kanagawa		168,312	38,205	1,088,627	131,108	634,037	13,817	91,549	
	山梨 Yamanashi		15,585	4,032	258,276	11,639	64,077	807	8,016	
計 Total		809,449	199,478	17,266,560	616,283	11,570,788	71,446	372,604		
金沢 Kanazawa	富山 Toyama		19,243	5,468	194,293	13,896	65,762	859	8,214	
	石川 Ishikawa		22,783	5,587	147,741	17,354	75,731	1,091	10,096	
	福井 Fukui		16,615	4,519	113,304	12,215	57,757	645	7,325	
計 Total		58,641	15,574	455,338	43,465	199,250	2,595	25,635		
名古屋 Nagoya	岐阜 Gifu		39,004	9,440	264,818	29,836	131,955	2,352	18,235	
	静岡 Shizuoka		71,385	16,059	501,707	55,820	303,342	4,025	36,967	
	愛知 Aichi		149,603	35,752	1,996,586	115,014	801,155	11,434	70,073	
	三重 Mie		28,562	7,511	187,624	21,268	100,280	1,740	14,717	
	計 Total		288,554	68,762	2,950,735	221,938	1,336,732	19,551	139,992	
大阪 Osaka	滋賀 Shiga		18,938	4,936	164,233	14,133	68,448	1,246	8,242	
	京都 Kyoto		52,150	12,757	458,580	39,755	449,706	3,236	20,915	
	大阪 Osaka		217,207	60,626	3,449,719	157,965	1,843,438	14,657	79,683	
	兵庫 Hyogo		92,476	24,899	829,464	68,134	525,127	6,348	39,207	
	奈良 Nara		17,599	4,784	84,988	12,895	50,072	1,196	6,942	
	和歌山 Wakayama		14,939	4,218	84,237	10,818	72,357	815	6,644	
	計 Total		413,309	112,220	5,071,221	303,700	3,009,148	27,498	161,633	
広島 Hiroshima	鳥取 Tottori		9,323	2,510	38,442	6,875	29,005	565	5,168	
	島根 Shimane		11,174	3,003	62,263	8,252	36,537	519	6,058	
	岡山 Okayama		36,746	9,009	313,759	27,957	161,688	2,119	19,028	
	広島 Hiroshima		57,365	14,193	485,571	43,555	244,132	3,261	30,182	
	山口 Yamaguchi		21,927	6,213	256,619	15,882	77,495	1,188	11,531	
計 Total		136,535	34,928	1,156,653	102,521	548,857	7,652	71,967		
高松 Takamatsu	徳島 Tokushima		15,563	3,046	101,000	12,607	41,303	783	8,916	
	香川 Kagawa		21,489	4,965	131,440	16,673	68,110	1,154	11,955	
	媛 Ehime		27,051	6,474	266,318	20,747	107,505	1,592	14,735	
	高知 Kochi		11,709	3,198	50,864	8,588	32,715	694	6,360	
計 Total		75,812	17,683	549,623	58,615	249,633	4,223	41,966		
福岡 Fukuoka	福岡 Fukuoka		87,796	26,069	706,906	62,308	591,408	7,000	43,711	
	佐賀 Saga		10,888	3,344	90,233	7,601	32,774	685	5,908	
	長崎 Nagasaki		19,860	6,123	130,714	13,876	66,340	1,389	10,964	
計 Total		118,544	35,536	927,854	83,785	690,522	9,074	60,583		
熊本 Kumamoto	熊本 Kumamoto		31,691	8,516	150,884	23,376	82,935	2,861	18,063	
	大分 Oita		21,816	5,346	127,710	16,616	61,864	1,684	12,987	
	宮崎 Miyazaki		18,410	5,367	84,575	13,171	51,547	1,437	10,828	
	鹿児島 Kagoshima		28,306	7,921	149,448	20,565	78,615	1,904	17,547	
計 Total		100,223	27,150	512,618	73,728	274,961	7,886	59,425		
沖縄 Okinawa	沖縄 Okinawa		18,986	6,600	152,802	12,532	56,147	1,547	8,959	
全 国 計 Grand Total		2,598,077	666,942	32,477,677	1,954,128	20,545,612	187,314	1,250,107		

(注) この表は、「(1)決算期別の普通法人数」を都道府県別に示したものである。

Note: This table shows contents of "(1)Number of ordinary corporations by settlement term" by prefecture.

Number of corporations by capital range										Region		
500万円超	1000万円超	5000万円超	1億円超	5億円超	10億円超	50億円超	100億円超	(再掲) 1億円未満 (Re-grouped) Under 100 million yen	(再掲) 1億円以上 (Re-grouped) More than 100 million yen	国税局・都道府県 Regional Taxation Bureau /Prefecture		
Over 5 million yen	Over 10 million yen	Over 50 million yen	Over 100 million yen	Over 500 million yen	Over 1 billion yen	Over 5 billion yen	Over 10 billion yen					
社 Number	社 Number	社 Number	社 Number	社 Number	社 Number	社 Number	社 Number	社 Number	社 Number			
29,821	13,589	1,495	525	42	62	13	13	107,060	856	北海道	Hokkaido	札幌 Sapporo
4,661	2,737	310	91	10	13	-	2	18,770	172	青森	Aomori	仙台 Sendai
4,201	2,570	337	104	12	13	2	1	16,887	170	岩手	Iwate	
10,221	4,702	607	206	22	30	7	6	37,344	382	宮城	Miyagi	
4,042	2,130	257	78	6	8	-	2	15,276	126	秋田	Akita	
5,199	3,132	386	99	9	14	1	5	17,737	184	山形	Yamagata	
8,456	3,929	417	130	8	18	2	8	34,679	240	福島	Fukushima	
36,780	19,200	2,314	708	67	96	12	24	140,693	1,274	計	Total	
12,608	4,977	560	156	19	33	5	7	44,710	326	茨城	Ibaraki	関東信越 Kanto Shinetsu
9,493	3,885	438	121	15	22	6	5	37,774	251	栃木	Tochigi	
10,909	4,104	538	147	14	27	2	7	38,824	281	群馬	Gunma	
32,892	10,668	1,381	393	43	60	12	16	123,110	754	埼玉	Saitama	
11,665	6,293	824	202	29	36	8	7	39,957	416	新潟	Niigata	
10,972	5,451	752	210	18	37	5	6	41,360	378	長野	Nagano	
88,539	35,378	4,493	1,229	138	215	38	48	325,735	2,406	計	Total	
25,374	8,616	1,071	365	37	50	10	20	97,485	689	千葉	Chiba	東京 Tokyo
169,169	65,173	14,763	6,826	987	2,036	488	706	512,508	14,870	東京	Tokyo	
43,975	15,658	2,181	791	72	180	46	43	166,751	1,561	神奈川	Kanagawa	
4,564	1,892	215	72	8	8	1	2	15,460	125	山梨	Yamanashi	
243,082	91,339	18,230	8,054	1,104	2,274	545	771	792,204	17,245	計	Total	
5,986	3,476	483	160	18	28	9	10	18,949	294	富山	Toyama	金沢 Kanazawa
7,483	3,485	441	140	13	28	2	4	22,538	245	石川	Ishikawa	
5,823	2,455	257	79	11	16	2	2	16,472	143	福井	Fukui	
19,292	9,416	1,181	379	42	72	13	16	57,959	682	計	Subtotal	
12,765	4,848	612	143	15	27	1	6	38,732	272	岐阜	Gifu	名古屋 Nagoya
21,250	7,737	974	308	39	68	8	9	70,797	588	静岡	Shizuoka	
46,537	17,684	2,715	785	94	187	44	50	147,949	1,654	愛知	Aichi	
8,120	3,385	421	136	8	27	2	6	28,329	233	三重	Mie	
88,672	33,654	4,722	1,372	156	309	55	71	285,807	2,747	計	Total	
6,039	2,925	361	105	4	10	2	4	18,759	179	滋賀	Shiga	大阪 Osaka
19,099	7,564	969	266	29	42	13	17	51,635	515	京都	Kyoto	
86,340	29,594	4,874	1,347	184	336	83	109	214,409	2,798	大阪	Osaka	
31,680	12,858	1,718	455	56	99	28	27	91,604	872	兵庫	Hyogo	
6,613	2,562	226	44	4	9	-	3	17,521	78	奈良	Nara	
5,204	1,998	203	55	6	9	-	5	14,841	98	和歌山	Wakayama	
154,975	57,501	8,351	2,272	283	505	126	165	408,769	4,540	計	Total	
2,149	1,237	138	57	2	5	1	1	9,229	94	鳥取	Tottori	広島 Hiroshima
2,625	1,692	212	63	-	3	1	1	11,087	87	島根	Shimane	
10,213	4,695	498	148	11	27	2	5	36,470	276	岡山	Okayama	
16,003	6,820	813	198	20	51	7	10	56,942	423	広島	Hiroshima	
5,867	2,866	339	100	12	14	3	7	21,735	192	山口	Yamaguchi	
36,857	17,310	2,000	566	45	100	14	24	135,463	1,072	計	Total	
3,821	1,773	196	58	5	6	1	4	15,470	93	徳島	Tokushima	高松 Takamatsu
5,437	2,521	297	98	2	17	4	4	21,310	179	香川	Kagawa	
6,992	3,269	325	102	7	19	4	6	26,862	189	愛媛	Ehime	
2,734	1,705	146	53	6	9	-	2	11,625	84	高知	Kochi	
18,984	9,268	964	311	20	51	9	16	75,267	545	計	Total	
24,772	10,376	1,328	439	43	90	17	20	86,946	850	福岡	Fukuoka	福岡 Fukuoka
2,714	1,355	153	56	6	9	1	1	10,798	90	佐賀	Saga	
4,773	2,378	250	82	8	11	2	3	19,725	135	長崎	Nagasaki	
32,259	14,109	1,731	577	57	110	20	24	117,469	1,075	計	Total	
6,947	3,284	404	101	11	16	2	2	31,493	198	熊本	Kumamoto	熊本 Kumamoto
4,414	2,370	245	90	8	13	3	2	21,671	145	大分	Oita	
3,929	1,946	198	57	5	7	1	2	18,301	109	宮崎	Miyazaki	
5,638	2,797	298	101	10	7	2	2	28,140	166	鹿児島	Kagoshima	
20,928	10,397	1,145	349	34	43	8	8	99,605	618	計	Total	
4,288	3,663	349	149	5	21	2	3	18,746	240	沖縄	Okinawa	沖縄 Okinawa
774,477	314,824	46,975	16,491	1,993	3,858	855	1,183	2,564,777	33,300	全国計	Grand Total	

(4) 所得階級・業種別の普通法人数 (その1)

Number of ordinary corporations by income value rank and business type (Part 1)

区 分 Type		所得階級別普通法人数 (利益計上法人) Number of corporations by income rank (profit-listing corporations)									
		100万円以下	100万円超	200万円超	500万円超	800万円超	1,000万円超	2,000万円超	5,000万円超	1億円超	
		Less than 1 million yen	Over 1 million yen	Over 2 million yen	Over 5 million yen	Over 8 million yen	Over 10 million yen	Over 20 million yen	Over 50 million yen	Over 100 million yen	
農林水産業 Agriculture, Forestry and Fishing	農業 Agriculture	2,089	647	950	433	164	335	222	85	33	
	林業 Forestry	249	111	126	54	21	47	24	9	2	
	漁業、水産養殖 Fisheries, Aquaculture	176	71	131	81	38	102	113	60	24	
	計 Total	2,514	829	1,207	568	223	484	359	154	59	
鉱業 Mining	鉱業 Mining	217	113	148	91	41	89	106	44	29	
	建設業 Construction Industry	総合建設 Construction work - general	21,537	6,974	8,445	3,751	1,462	3,417	2,677	1,043	503
		職別土木建築工事 Construction work by Specialist constructor	8,330	2,885	3,683	1,512	669	1,247	813	261	107
		設備工事 Equipment installation work	12,281	4,659	6,369	2,966	1,058	2,632	1,966	655	333
計 Total		42,148	14,518	18,497	8,229	3,189	7,296	5,456	1,959	943	
製造業 Manufacturing Industry	食品 Food	2,901	1,102	1,573	812	355	954	1,050	580	428	
	繊維工業 Textile mill products	2,033	670	891	403	186	449	428	202	101	
	木材、木製品 Lumber and Wood products	643	247	352	156	74	216	182	81	45	
	家具、装備品 Furniture and Fixtures	606	197	266	110	54	119	102	36	24	
	パルプ、紙、紙製品 Pulp, Paper and Paper products	466	201	323	165	92	257	275	150	105	
	印刷 Printing and allied industries	1,635	530	714	343	155	402	391	172	119	
	化学工業 Chemical and allied products	619	268	427	238	138	353	529	321	289	
	石油製品 Petroleum products	42	18	34	17	13	33	50	19	19	
	石炭製品 Coal products	2	3	6	3	1	3	-	1	1	
	ゴム製品 Rubber products	179	89	150	76	28	100	121	54	46	
	皮革、皮革製品 Leather tanning, Leather products and Fur skins	153	59	80	45	23	47	48	21	9	
	窯業、土石製品 Ceramic, Stone and clay products	639	312	458	305	129	368	404	190	97	
	鉄鋼 Iron and steel	315	177	254	157	77	212	217	133	97	
	非鉄金属 Non-ferrous metals and products	138	70	103	66	38	110	106	75	41	
	金属製品 Fabricated Metal products	2,219	1,147	1,826	974	485	1,276	1,388	660	396	
	機械 General machinery	2,254	1,021	1,635	904	367	1,145	1,228	667	436	
業 Transportation and public utilities	産業用電気機械器具 Industrial electric appliances	1,090	462	754	461	203	605	590	366	223	
	民生用電気機械器具 Household electric appliances	259	113	164	103	54	134	165	92	75	
	通信機械器具 Information and communication electronics	188	75	115	69	38	108	104	83	53	
	輸送用機械器具 Transportation equipment	716	389	601	343	154	497	547	303	234	
	理化学機械器具 Physical and chemical instruments	279	114	194	131	45	134	161	100	73	
	光学機械器具 Optical instruments	145	67	85	45	26	83	70	44	21	
	時計、時計部品 Watches, Clocks, Clockwork, Operated devices and Parts	18	7	15	11	3	4	12	4	6	
	その他 Others	2,807	1,034	1,535	822	377	912	915	454	288	
	計 Total	20,346	8,372	12,555	6,759	3,115	8,521	9,083	4,808	3,226	
	運輸公益事業 Transportation and public utilities	鉄道 Railway transport	6	2	9	7	3	7	10	11	7
道路旅客運送 Road passenger transport		530	190	304	153	82	195	167	82	42	
道路貨物運送 Road freight transport		4,270	1,663	2,510	1,381	611	1,593	1,518	622	343	
水運 Water transport		223	105	202	127	56	148	179	93	59	
倉庫 Warehousing		342	147	258	151	71	177	218	106	96	
電気供給 Electricity supply		12	3	9	-	1	6	8	9	14	
ガス、熱供給 Gas, Heat supply		47	18	31	15	8	34	37	31	37	
その他の運輸、 運輸附带サービス、水道 Miscellaneous road freight transport, services incidental to transport, Water supply		1,111	351	581	306	145	399	427	244	159	
計 Total	6,541	2,479	3,904	2,140	977	2,559	2,564	1,198	757		
情報通信業 Information and Communications	放送、通信 Broadcasting, Information and Communications	107	39	64	20	16	35	71	63	68	
	情報サービス Information services	5,867	1,683	2,101	1,046	414	1,083	981	521	343	
	新聞、出版 Newspaper publishers	667	205	270	134	53	163	169	96	85	
	計 Total	6,641	1,927	2,435	1,200	483	1,281	1,221	680	496	

この表は、「(2)業種別の普通法人数」のうち利益計上法人について、所得階級別に示したものである。

なお、年2期以上事業年度を有する法人については、1期でも利益の事業年度がある場合には、利益計上法人として分類した。

This table expresses the breakdown by income value ranking for profit-listing corporations in "(2) Number of ordinary corporations by business type."

Corporations with two or more business terms in one year are categorized as profit-listing corporations as long as they have at least one profitable business term.

所得階級別普通法人数(利益計上法人) Number of corporations by income rank (profit-listing corporations)										区 分 Type	
2億円超 Over 200 million yen	5億円超 Over 500 million yen	10億円超 Over 1 billion yen	20億円超 Over 2 billion yen	50億円超 Over 5 billion yen	100億円超 Over 10 billion yen	200億円超 Over 20 billion yen	500億円超 Over 50 billion yen	1,000億円超 Over 100 billion yen	合計 Total		
社 Number	社 Number	社 Number	社 Number	社 Number	社 Number	社 Number	社 Number	社 Number	社 Number		
17	9	3	-	1	-	-	-	-	4,988	農 業 Agriculture	農 林 水 産 業
2	1	-	-	-	-	-	-	-	646	林 業 Forestry	
15	4	1	1	-	-	-	-	-	817	漁業、水産養殖 Fisheries, Aquaculture	
34	14	4	1	1	-	-	-	-	6,451	計 Total	
20	8	9	10	3	7	4	3	2	944	鉱 業 Mining	
276	80	40	13	10	4	3	1	-	50,236	総合建設 Construction work - general	建 設 業
50	20	10	2	-	-	-	-	-	19,589	職別土木建築工事 Construction work by Specialist contractor	
202	69	32	21	13	2	2	-	-	33,260	設備工事 Equipment installation work	
528	169	82	36	23	6	5	1	-	103,085	計 Total	
322	124	82	40	18	10	1	2	-	10,354	食 料 品 Food	製 造 業
84	26	22	6	1	2	1	-	-	5,505	繊維工業 Textile mill products	
26	10	1	2	-	1	-	-	-	2,036	木材、木製品 Lumber and Wood products	
14	3	2	2	1	-	1	-	-	1,537	家具、装備品 Furniture and Fixtures	
77	40	17	10	2	1	-	-	-	2,181	パルプ、紙、紙製品 Pulp, Paper and Paper products	
51	32	7	9	-	-	-	-	-	4,560	印 刷 Printing and allied industries	
259	164	113	78	30	15	16	6	2	3,865	化学工業 Chemical and allied products	
22	8	5	4	1	-	1	-	-	286	石油製品 Petroleum products	
3	1	1	1	1	-	-	-	-	27	石 炭 製 品 Coal products	
29	16	6	6	-	-	2	-	-	902	ゴム製品 Rubber products	
6	3	1	-	-	-	-	-	-	495	皮革、皮革製品 Leather tanning, Leather products and Fur skins	
65	23	16	9	1	2	1	-	-	3,019	窯業、土石製品 Ceramic, Stone and clay products	
70	42	16	7	3	1	-	-	-	1,778	鉄 Iron and steel	
50	19	15	13	2	-	-	-	-	846	非鉄金属 Non-ferrous metals and products	
255	92	46	20	2	2	-	-	-	10,788	金属製品 Fabricated Metal products	
321	145	55	45	9	7	2	-	1	10,242	機 械 General machinery	
197	80	39	31	5	6	1	1	1	5,115	産業用電気機械器具 Industrial electric appliances	
41	16	10	3	1	-	-	-	-	1,230	民生用電気機械器具 Household electric appliances	
33	17	5	3	1	1	-	-	-	893	通信機械器具 Information and communication electronics equipment	
208	88	70	57	19	6	7	-	-	4,239	輸送用機械器具 Transportation equipment	
63	18	13	11	6	-	1	-	-	1,343	理化学機械器具 Physical and chemical instruments	
24	7	5	5	1	1	-	-	-	629	光学機械器具 Optical instruments	
4	-	3	-	-	-	-	-	-	87	時計、時計部品 Watches, Clocks, Clockwork- Operated devices and Parts	
193	77	54	31	6	5	3	1	-	9,514	そ の 他 Others	
2,417	1,051	604	393	110	60	37	10	4	81,471	計 Total	
12	5	5	6	4	1	3	1	2	101	鉄 道 Railway transport	運 輸 公 益 事 業
27	7	7	1	-	-	-	-	-	1,787	道路旅客運送 Road passenger transport	
202	60	27	9	3	1	2	-	-	14,815	道路貨物運送 Road freight transport	
57	25	12	2	1	-	-	-	-	1,289	水 運 Water transport	
77	21	20	2	1	1	-	-	-	1,688	倉 庫 Warehousing	
14	4	5	1	2	1	1	-	-	90	電 気 供 給 Electricity supply	
39	22	8	3	-	1	2	-	-	333	ガ ス、熱供給 Gas, Heat supply	
122	54	13	20	6	3	1	-	-	3,942	その他の運輸、 運輸附帯サービス、水道 transport, services incidental to transport, Water supply	
550	198	97	44	17	8	9	1	2	24,045	計 Total	
82	53	23	15	6	1	3	-	2	668	放送、通信 Broadcasting, Information and Communications	情 報 通 信 業
285	123	61	32	6	4	4	1	1	14,556	情報サービス Information services	
79	37	17	8	-	2	-	-	-	1,985	新聞、出版 Newspaper publishers	
446	213	101	55	12	7	7	1	3	17,209	計 Total	

(4) 所得階級・業種別の普通法人数 (その2)

Number of ordinary corporations by income value rank and business type (Part 2)

区 分 Type		所得階級別普通法人数 (利益計上法人) Number of corporations by income rank (profit-listing corporations)								
		100万円以下 Less than 1 million yen	100万円超 Over 1 million yen	200万円超 Over 2 million yen	500万円超 Over 5 million yen	800万円超 Over 8 million yen	1,000万円超 Over 10 million yen	2,000万円超 Over 20 million yen	5,000万円超 Over 50 million yen	1億円超 Over 100 million yen
		社 Number	社 Number	社 Number	社 Number	社 Number	社 Number	社 Number	社 Number	社 Number
卸売業 Wholesale	飲 食 料 品 Food and beverages	3,233	1,223	1,921	1,069	451	1,220	1,262	528	322
	織 維 品 Textile products	1,340	459	573	315	141	371	416	177	99
	建 築 材 料 Building materials	2,304	875	1,306	682	270	722	684	304	163
	家具、建具、じゅう器 Furniture- fixtures and house furnishings	503	164	244	131	42	142	153	66	56
	医薬品、化粧品 Drugs and toiletries	505	207	337	198	76	254	289	144	101
	機 械 器 具 Machinery and equipment	3,636	1,443	2,205	1,137	563	1,560	1,680	951	697
	鉱物、金属材料 Minerals and metals	705	337	593	314	153	521	623	343	229
	買 入 易 Foreign trade	3,619	950	1,359	701	306	831	800	453	276
	そ の 他 Others	4,187	1,669	2,757	1,428	696	1,859	1,887	1,007	597
	計 Total	20,032	7,327	11,295	5,975	2,698	7,480	7,794	3,973	2,540
小売業 Retail	飲 食 料 品 Food and beverages	6,567	2,222	2,830	1,115	431	842	614	282	148
	織 物 Dry goods	357	85	80	40	21	38	31	10	2
	衣服、身回り品 Apparel and apparel accessories	2,380	574	726	325	115	328	265	110	61
	家具、建具、じゅう器 Furniture- household utensil and household appliance	3,018	1,019	1,237	511	204	375	335	108	66
	医薬品、化粧品 Drug and toiletry stores	2,274	1,244	2,372	1,516	684	1,805	1,447	484	218
	各種商品小売 General merchandise	235	59	113	43	20	68	53	34	41
	趣味、娯楽用品 Hobby goods, Amusement goods	1,530	403	532	236	86	193	153	68	34
	そ の 他 Others	11,808	4,073	5,701	2,546	1,012	2,445	1,994	842	492
	計 Total	28,169	9,679	13,591	6,332	2,573	6,094	4,892	1,938	1,062
	金融保険業 Finance and Insurance	銀行、信託 Banks, Trust banks	15	2	-	3	-	1	5	8
その他の金融 Other finance businesses		1,293	396	333	154	69	181	229	123	118
証券、商品取引 Securities and futures commodity dealing activities		357	92	111	68	31	76	69	49	32
保険、保険サービス Insurance institutions - including insurance agents- brokers and services		3,837	1,125	1,260	489	176	388	301	141	81
計 Total	5,502	1,615	1,704	714	276	646	604	321	234	
不動産業 Real estate business	不動産取引業 Real estate agencies	8,158	2,715	3,620	1,859	769	1,804	1,425	557	322
	不動産賃貸業、管理業 Real estate lessors and managers	22,603	8,523	12,080	5,697	2,382	5,580	4,133	1,506	747
	計 Total	30,761	11,238	15,700	7,556	3,151	7,384	5,558	2,063	1,069
料理旅館業 Restaurant, Inn	料理、飲食店 Restaurant, Eating house	7,435	2,039	2,397	1,089	385	936	708	265	136
	旅館 Hotels	980	353	526	330	140	385	328	129	62
	計 Total	8,415	2,392	2,923	1,419	525	1,321	1,036	394	198
医療保健業 Medical and Health	病院、診療所 Hospitals, clinics	1,658	1,236	3,102	2,516	1,362	4,267	4,048	1,739	1,115
	歯 科 Dental clinics	674	418	722	508	219	451	237	52	20
	その他の医療保健 Other medical and health	2,985	1,279	1,861	928	382	821	564	197	96
	計 Total	5,317	2,933	5,685	3,952	1,963	5,539	4,849	1,988	1,231
サービス業 Service industry	教育、学習支援 Education- learning support	1,399	397	578	246	99	299	265	153	52
	洗濯、理美容、浴場 Laundries, barbers, beauty culture, bathhouses	3,313	999	1,226	540	210	478	327	104	57
	他對個人サービス Other personal service	4,201	1,690	2,317	1,159	500	1,127	977	367	170
	廃棄物処理 Waste disposal	2,241	870	1,399	777	328	835	768	291	159
	自動車整備 Automobile repair	3,530	1,411	1,843	794	275	551	347	83	21
	その他の修理 Other repair	1,251	544	715	345	152	337	269	124	72
	物品賃貸 Leasing	1,501	428	617	319	135	378	379	192	156
	広 告 Advertising	2,445	740	963	477	191	472	448	221	126
	他對事業サービス Other services for business offices	9,574	3,256	4,428	2,041	884	2,261	2,057	909	597
	映 画 Movie	347	128	154	81	23	97	75	39	34
	娛 楽 Amusement	1,597	589	931	450	214	692	807	478	343
	その他のサービス Other services	18,369	5,317	6,976	3,190	1,281	3,031	2,317	926	502
	計 Total	49,768	16,369	22,147	10,419	4,292	10,558	9,036	3,887	2,289
そ の 他 の 産 業 Other Business	577	136	158	67	24	66	45	16	20	
合 計 Grand Total	226,948	79,927	111,949	55,421	23,530	59,318	52,603	23,423	14,153	
所 得 金 額 計 Total of amount of income (単 位 : 百 万 円) (In millions of yen)	86,383	115,639	366,660	353,123	210,459	840,459	1,656,772	1,640,633	1,980,289	

所得階級別普通法人数 (利益計上法人) Number of corporations by income rank (profit-listing corporations)										区分 Type		
2億円超 Over 200 million yen	5億円超 Over 500 million yen	10億円超 Over 1 billion yen	20億円超 Over 2 billion yen	50億円超 Over 5 billion yen	100億円超 Over 10 billion	200億円超 Over 20 billion yen	500億円超 Over 50 billion	1,000億円超 Over 100 billion	合計 Total			
社 Number	社 Number	社 Number	社 Number	社 Number	社 Number	社 Number	社 Number	社 Number	社 Number			
210	76	25	15	6	-	-	-	-	11,561	飲 食 料 品	Food and beverages	卸 売 業 Wholesale
87	26	15	6	4	2	1	-	-	4,032	織 維 品	Textile products	
87	25	9	6	-	-	-	-	-	7,437	建 築 材 料	Building materials	
23	11	2	1	-	-	1	-	-	1,539	家具、建具、じゅう器	Furniture· fixtures and house furnishings	
88	40	29	16	5	2	-	-	-	2,291	医薬品、化粧品	Drugs and toiletries	
530	223	104	55	10	13	-	-	-	14,807	機 械 器 具	Machinery and equipment	
182	56	40	23	11	-	2	-	-	4,132	鉱物、金属材料	Minerals and metals	
219	68	31	13	1	-	-	-	-	9,627	貿 易	Foreign trade	
449	128	69	25	9	1	1	-	-	16,769	そ の 他	Others	
1,875	653	324	160	46	18	5	-	-	72,195	計	Total	
110	58	27	14	7	1	1	-	1	15,270	飲 食 料 品	Food and beverages	小 売 業 Retail
7	1	-	1	-	-	-	-	-	673	織 物	Dry goods	
45	17	14	6	6	2	-	1	-	4,975	衣服、身回り品	Apparel and apparel accessories	
51	18	5	4	3	4	2	1	-	6,961	家具、建具、じゅう器	Furniture· household utensil and household appliance	
117	60	28	19	8	3	-	-	1	12,280	医薬品、化粧品	Drug and toiletry stores	
52	27	18	17	17	9	2	-	-	808	各種商品小売	General merchandise	
22	16	7	4	2	1	-	-	-	3,287	趣味、娯楽用品	Hobby goods, Amusement goods	
398	143	71	21	8	-	-	-	-	31,554	そ の 他	Others	
802	340	170	86	51	20	5	2	2	75,808	計	Total	
4	8	14	16	14	15	7	3	1	119	銀行、信託	Banks, Trust banks	
94	59	31	20	8	1	3	-	-	3,112	その他の金融	Other finance businesses	
30	23	14	10	9	3	-	-	-	974	証券、商品取引	Securities and futures commodity dealing activities	
68	23	8	2	2	-	4	4	2	7,911	保険、保険サービス	Insurance institutions· including insurance agents· brokers and services	
196	113	67	48	33	19	14	7	3	12,116	計	Total	
190	68	36	25	6	3	2	1	-	21,560	不動産取引業	Real estate agencies	不 動 産 業 Real estate business
470	125	61	45	10	4	2	-	-	63,968	不動産賃貸業、管理業	Real estate lessors and managers	
660	193	97	70	16	7	4	1	-	85,528	計	Total	
99	27	27	15	4	2	1	-	-	15,565	料理、飲食店	Restaurant, Eating house	料 理 旅 館 飲 食 業 Restaurant· Hotel business
41	12	4	5	-	-	-	-	-	3,295	旅 館	Hotels	
140	39	31	20	4	2	1	-	-	18,860	計	Total	
664	125	24	7	2	1	-	-	-	21,866	病院、診療所	Hospitals, clinics	医 療 保 健 業 Medical and Health
5	-	-	-	-	-	-	-	-	3,306	歯 科	Dental clinics	
53	26	7	8	1	1	-	-	-	9,209	その他の医療保健業	Other medical and health	
722	151	31	15	3	2	-	-	-	34,381	計	Total	
53	15	7	9	1	-	1	-	-	3,574	教育、学習支援	Education· learning support	サ ー ビ ス 業 Service industry
35	8	2	1	-	-	-	-	-	7,300	洗濯、理美容、浴場	Laundries, barbers, beauty culture, bathhouses	
108	49	24	7	4	1	-	-	-	12,701	他対個人サービス	Other personal service	
91	19	11	3	-	-	-	-	-	7,792	廃棄物処理	Waste disposal	
17	3	4	1	-	-	-	-	-	8,880	自動車整備	Automobile repair	
33	19	7	2	1	-	-	-	-	3,871	その他の修理	Other repair	
132	73	41	8	8	5	4	1	-	4,377	物品賃貸	Leasing	
98	36	14	6	2	1	1	-	-	6,241	広 告	Advertising	
396	140	61	20	16	2	1	1	-	26,644	他対事業サービス	Other services for business offices	
18	11	6	6	1	-	-	-	-	1,020	映 画	Movie	
281	89	67	36	13	1	2	1	-	6,591	娯 楽	Amusement	
306	88	39	14	6	1	1	-	-	42,364	その他のサービス	Other services	
1,568	550	283	113	52	11	10	3	-	131,355	計	Total	
10	2	2	-	1	-	-	-	-	1,124	その他の産業	Other Business	
9,968	3,694	1,902	1,051	372	167	101	29	16	664,572	合 計	Grand Total	
3,091,900	2,558,993	2,649,445	3,177,728	2,577,930	2,298,538	3,245,154	2,008,158	3,619,413	32,477,677	所得金額計 (単位：百万円)	Total of amount of income (In millions of yen)	

4-3 会社標本調査結果 (抜 粋)

Results of the Corporation Sample Survey (excerpt)

会 社 標 本 調 査 の 説 明

- 1 この4-3における表は、稼働中の内国普通法人について、標本調査により調査したもののうち、主要な計数について取りまとめたものである。
 なお、この調査結果の詳細については、「平成23年度分会社標本調査」(国税庁ホームページ「統計情報」)を参照されたい。
- 2 調査の対象は、平成23年4月1日から平成24年3月31日までの間に事業年度が終了した次に掲げる内国普通法人(日本銀行、証券取引所、商品取引所の特殊な法人を除く。)について、平成24年7月31日現在で調査したものである。
 なお、休業及び清算中の法人は調査の対象となっていない。

- (1) 会社等(株式会社、合名会社、合資会社、合同会社、協業組合等)
 (2) 企業組合、相互会社及び医療法人

3 標本法人割合及び業種分類

(1) 標本法人割合

この調査は、標本調査であり、調査対象法人(母集団)から資本金階級別・業種別等に一定の方法で標本法人を抽出している。

(2) 業種分類

会社等の業種は「日本標準産業分類(総務省)」を基に17分類し、企業組合、医療法人を「その他の法人」として、合わせて18分類している。

区 分	標本法人割合
資本金 500万円以下	48.6%
〃 500万円超 1,000万円以下	49.7%
〃 1,000万円超 5,000万円以下	49.8%
〃 5,000万円超 1億円以下	43.7%
〃 1億円超 10億円以下	36.1%
〃 10億円超	100.0%
企 業 組 合	37.3%
医 療 法 人	66.1%
連 結 法 人	100.0%
全 法 人	49.6%

(注) 1 全体の標本法人数は、1,277,796社である。

2 標本法人割合は、標本法人数を調査対象法人(母集団)数で除したものである。

業 種	産 業 分 類
農 林 水 産 業	農業、林業、漁業、水産養殖業
鉱 業	鉱業、採石業、砂利採取業
建 設 業	総合工事業、職別工事業、設備工事業
製 造 業	
織 維 工 業	繊維工業
化 学 工 業	パルプ・紙・紙加工品製造業、化学工業、石油製品・石炭製品製造業、ゴム製品製造業、窯業・土石製品製造業
鉄鋼金属工業	鉄鋼業、非鉄金属製造業、金属製品製造業
機 械 工 業	はん用機械器具製造業、生産用機械器具製造業、業務用機械器具製造業、電気機械器具製造業、情報通信機械器具製造業、電子部品・デバイス・電子回路製造業、輸送用機械器具製造業
食 料 品 製 造 業	食料品製造業、飲料・たばこ・飼料製造業
出 版 印 刷 業	新聞業、出版業、印刷・同関連業
そ の 他 の 製 造 業	上記以外の製造業
卸 売 業	各種商品卸売業、繊維・衣服等卸売業、飲食料品卸売業、建築材料、鉱物・金属材料等卸売業、機械器具卸売業、その他の卸売業
小 売 業	各種商品小売業、織物・衣服・身の回り品小売業、飲食料品小売業、機械器具小売業、その他の小売業、無店舗小売業
料 理 飲 食 旅 館 業	宿泊業、飲食店、持ち帰り・配達飲食サービス業
金 融 保 険 業	銀行業、協同組織金融業、貸金業、クレジットカード業等非預金信用機関、金融商品取引業、商品先物取引業、補助的金融業等、保険業、相互会社
不 動 産 業	不動産取引業、不動産賃貸業・管理業
運 輸 通 信 公 益 事 業	鉄道業、道路旅客運送業、道路貨物運送業、水運業、航空運輸業、倉庫業、運輸に付帯するサービス業、郵便業、通信業、放送業、電気業、ガス業、熱供給業、水道業
サ ー ビ ス 業	情報サービス業、インターネット付随サービス業、映像・音声・文字情報制作業(新聞業、出版業を除く)、医療業(医療法人を除く)、保健衛生、社会保険・社会福祉・介護事業、学校教育、その他の教育、学習支援業、専門サービス業、学術・開発研究機関、洗濯・理容・美容・浴場業、その他生活関連サービス業、娯楽業、廃棄物処理業、自動車整備業、機械等修理業、物品賃貸業、広告業、技術サービス業、職業紹介・労働者派遣業、その他の事業サービス業、その他のサービス業、分類不能の産業
そ の 他 の 法 人	企業組合、医療法人

4-3 Results of the Corporation Sample Survey (excerpt)

Explanation of the Corporation Sample Survey

1 The tables in 4-3 show figures for key items surveyed by sample survey on domestic ordinary corporations in operation.

For further details of results of this survey, please refer to “The Corporation Sample Survey for FY 2011” (National tax agency homepage “Statistics information”).

2 Subjects of survey as of July 31, 2012, are domestic ordinary corporations listed below, which ended each accounting period between April 1, 2011, and March 31, 2012 (except for special corporations such as the Bank of Japan, Securities exchange, and Commodities exchange). In addition, corporations with no performance and in the process of liquidation are included.

(1) Corporations, etc. (Joint stock company, Unlimited partnership, Limited partnership, Limited liability company and Joint business cooperative, etc.)

(2) Business cooperative, Mutual company, and Medical corporation.

3 Ratio of sample corporations and Classification of business type

(1) Ratio of sample corporations

This survey is a sample survey. Sample corporations were picked out from subjects of survey (population) in a certain technique by capital range and classification of business type.

(2) Classification of business type

Businesses are classified into 17 business types according to “JSSIC” and the type of “Other corporations” including business cooperative and medical corporations is added to them, resulting in 18 business types.

Type	Ratio of sample corporations	
Companies, etc.	Capital: 5 million yen or less	48.6%
	More than 5 million yen and 10 million yen or less	49.7%
	More than 10 million yen and 50 million yen or less	49.8%
	More than 50 million yen and 100 million yen or less	43.7%
	More than 100 million yen and 1 billion yen or less	36.1%
	More than 1 billion yen	100.0%
	Business cooperative	37.3%
Medical corporation	66.1%	
Consolidated corporation	100.0%	
All corporations	49.6%	

Note:

1 Total number of sample corporations is 1,277,796.

2 Ratio of sample corporations is ratio of sample corporations to the numbers of subjects of survey (population) by capital range.

Business type	Classification of industry
Agriculture, Forestry and Fisheries	agriculture, forestry, fisheries, aquaculture
Mining	mining, quarrying of stone and gravel
Construction	general including public and private construction work, construction work by specialist contractor, equipment installation work
Manufacturing	manufacture of textile mill products
Manufacture of textile mill products	manufacture of pulp, paper and paper products, chemical and allied products, petroleum and coal products, rubber products, ceramic, stone and clay products
Manufacture of chemical and allied products	manufacture of iron and steel, non-ferrous metals and products, fabricated metal products
Manufacture of iron, steel and metals	manufacture of general-purpose machinery, production machinery, business oriented machinery, electrical machinery, equipment and supplies, information and communication electronics equipment, electronic parts, devices and electronic circuits, transportation equipment
Machinery	manufacture of food, beverages, tobacco and feed
Manufacture of food	newspaper publishers, publishers, printing and allied industries
Publishers and printing	manufacturing industries other than mentioned above
Miscellaneous manufacturing industries	wholesale trade of general merchandise, textile and apparel, food and beverages, building materials, minerals and metals, machinery and equipment, miscellaneous
Wholesale trade	retail trade of general merchandise, dry goods, apparel, apparel accessories, food and beverage, machinery and equipment, miscellaneous, and nonstore retailers
Retail trade	accommodations, eating and drinking places, food take out and delivery services
Food and lodging	banking, financial institutions for cooperative organizations, money lending business, non-deposit money corporations including credit card business, financial products transaction dealers, futures commodity transaction dealers, financial auxiliaries, insurance institutions, mutual corporation
Finance and insurance	real estate agencies, real estate lessors and managers
Real estate	railway transport, road passenger transport, road freight transport, water transport, air transport, warehousing, services incidental to transport, postal activities, communications, broadcasting, production, transmission and distribution of electricity, production and distribution of gas, heat supply, collection, purification and distribution of water, and sewage collection, processing and disposal
Transportation, telecommunication industries in public interest	information services, internet based services, video picture, sound information, character information production and distribution (Except publishers and printing), medical and other health services (Except medical corporation), public health and hygiene, social insurance and social welfare, school education, miscellaneous education, learning support, professional services, scientific and development research institutes, laundry, beauty and bath services, miscellaneous living-related and personal services, services for amusement and hobbies, waste disposal business, automobile maintenance services, machine, etc, repair services, goods rental and leasing, advertising, technical services, employment and worker dispatching services, miscellaneous business services, miscellaneous services, industries unable to classify
Services	business cooperative, medical corporation
Other corporations	

(1) 総括表

Overview

区 分 Type	法 人 数 Number of corporations	資本金額 Amount of capital	営業収入金額 Amount of operating revenue	申告所得金額 Amount of self-assessed income		算出税額 Calculated tax amount
				利 益 Profit	欠 損 Loss	
	社 Number	百万円 Million yen	百万円 Million yen	百万円 Million yen	百万円 Million yen	百万円 Million yen
平成18年度 FY2006	2,592,347	123,068,198	1,542,799,492	55,564,135	14,427,697	16,426,757
19 2007	2,594,214	133,499,406	1,562,893,455	55,182,928	15,023,280	16,298,075
20 2008	2,603,365	139,355,896	1,419,513,782	35,220,961	28,304,154	10,353,817
21 2009	2,617,064	141,734,605	1,324,145,748	30,302,353	22,770,259	8,786,547
22 2010	2,586,882	141,625,036	1,353,127,784	32,435,096	16,617,460	9,435,485
23 2011	2,578,593	140,388,178	1,275,623,727	33,940,305	16,535,832	9,870,087
< 資本金階級別 > By capital range						
100万円以下 Less than 1 million yen	187,603	119,093	11,076,646	259,271	278,015	61,168
100万円超 Over 1 million yen	32,782	65,554	2,295,516	47,094	56,843	11,338
200万円〃 Over 1 billion yen	1,196,388	4,112,799	91,035,589	1,397,252	1,832,034	329,356
500万円〃 5	763,447	7,322,255	149,714,245	2,923,600	2,404,750	772,736
1,000万円〃 10	167,646	2,674,238	66,610,118	1,285,411	809,425	351,212
2,000万円〃 20	154,361	5,306,800	127,963,616	2,982,059	1,251,914	851,862
5,000万円〃 50	44,074	3,697,287	101,553,384	2,520,671	860,015	740,480
1億円以下計 Total for less than 100 million yen	2,546,301	23,298,026	550,249,114	11,415,358	7,492,996	3,118,152
1億円超 Over 100 million yen	15,589	4,316,034	98,054,046	2,900,689	697,140	869,367
5億円〃 500	1,986	1,509,550	35,141,901	1,380,860	259,976	413,951
10億円〃 1 billion yen	3,528	8,424,797	101,937,089	3,269,113	1,001,832	979,935
50億円〃 5	833	5,934,463	50,939,914	1,787,055	354,679	536,115
100億円〃 10	1,167	63,644,797	263,368,754	10,163,286	4,551,780	3,045,819
1億円超計 Total for over 100 million yen	23,103	83,829,641	549,441,704	19,501,003	6,865,407	5,845,187
(再掲) 1億円未満 (Re-grouped) Under 100 million yen	2,540,048	22,638,127	526,334,322	10,732,802	7,279,578	2,915,581
(再掲) 1億円以上 (Re-grouped) More than 100 million yen	29,356	84,489,541	573,356,496	20,183,557	7,078,824	6,047,758
連結法人 consolidated corporation	1,086	33,260,510	175,932,909	3,023,946	2,177,430	906,748
構成 連結親法人 parent company	(1,086)	-	-	-	-	-
成 連結子法人 subsidiary	8,103	-	-	-	-	-
合 計 Total	2,578,593	140,388,178	1,275,623,727	33,940,305	16,535,832	9,870,087
< 業 種 別 > By business type						
1 農 林 水 産 業	28,386	247,314	4,185,484	77,451	98,563	20,536
2 鉱 業	4,183	1,049,619	4,356,165	898,694	35,215	269,128
3 建 設 業	439,252	5,635,429	87,531,836	1,679,178	1,149,760	464,396
4 織 維 工 業	13,343	529,446	4,111,076	106,471	64,027	30,954
5 化 学 工 業	36,417	6,303,915	62,650,825	2,659,477	387,954	792,130
6 鉄 鋼 金 属 工 業	57,219	3,229,718	37,009,111	818,186	518,201	237,441
7 機 械 工 業	87,403	8,398,144	94,640,074	2,743,057	1,469,826	806,923
8 食 料 品 製 造 業	48,714	1,993,580	35,760,861	993,478	295,483	292,840
9 出 版 印 刷 業	32,995	795,993	15,408,347	274,627	186,795	79,519
10 そ の 他 の 製 造 業	91,843	2,897,614	32,220,267	1,171,541	538,396	342,249
11 卸 売 業	240,502	6,419,637	246,783,315	3,662,319	1,251,935	1,060,575
12 小 売 業	355,244	4,900,569	127,848,792	2,710,023	937,226	779,440
13 料 理 飲 食 旅 館 業	120,623	1,453,225	18,945,726	349,940	486,182	98,017
14 金 融 保 険 業	43,741	33,530,895	73,317,965	2,547,013	2,209,764	760,160
15 不 動 産 業	263,488	4,766,142	26,871,527	1,594,913	941,588	441,523
16 運 輸 通 信 公 益 事 業	84,484	11,257,311	74,445,401	3,129,751	1,674,616	927,087
17 サ ー ビ ス 業	576,563	12,823,847	138,021,002	4,695,248	1,976,589	1,340,402
18 そ の 他 の 法 人	45,004	895,268	15,583,046	804,991	136,284	220,020
19 (企業組合)	(1,519)	(9,564)	(139,163)	(2,619)	(1,986)	(655)
20 (医療法人)	(43,485)	(885,704)	(15,443,883)	(802,372)	(134,298)	(219,365)
21 連結法人 consolidated corporation	1,086	33,260,510	175,932,909	3,023,946	2,177,430	906,748
構成 連結親法人 parent company	(1,086)	-	-	-	-	-
成 連結子法人 subsidiary	8,103	-	-	-	-	-
合 計 Total	2,578,593	140,388,178	1,275,623,727	33,940,305	16,535,832	9,870,087

1 Agriculture, Forestry and Fisheries
2 Mining
3 Construction
4 Manufacture of textile mill products
5 Manufacture of chemical and allied products
6 Manufacture of iron, steel and metals
7 Machinery
8 Manufacture of food

9 Publishers and printing
10 Miscellaneous manufacturing industries
11 Wholesale trade
12 Retail trade
13 Food and lodging
14 Finance and insurance
15 Real estate
16 Transportation, telecommunication industries in public interest

17 Services
18 Other corporations
19 Business cooperative
20 Medical corporation
21 Consolidated corporation

4 法人税

(2) 利益及び欠損の状況
Statistics of profit and loss

区分 Type	法人数 Number of corporations	利益計上法人 Corporations in profit			欠損法人 Corporations in deficit			欠損法人の割合 Ratio of corporations in deficit
		法人数	所得金額	1法人当たり所得金額	法人数	欠損金額	1法人当たり欠損金額	
		②	③	③/②	④	⑤	⑤/④	
①	②	③	③/②	④	⑤	⑤/④	④/①	
	社 Number	社 Number	百万円 Million yen	百万円 Million yen	社 Number	百万円 Million yen	百万円 Million yen	%
平成18年度 FY2006	2,586,584	871,241	55,564,135	63.8	1,715,343	14,427,697	8.4	66.3
19 2007	2,588,084	852,627	55,182,928	64.7	1,735,457	15,023,280	8.7	67.1
20 2008	2,597,108	740,533	35,220,961	47.6	1,856,575	28,304,155	15.2	71.5
21 2009	2,610,709	710,552	30,302,353	42.6	1,900,157	22,770,259	12.0	72.8
22 2010	2,580,354	702,553	32,435,096	46.2	1,877,801	16,617,460	8.8	72.8
23 2011	2,570,490	711,478	33,940,305	47.7	1,859,012	16,535,832	8.9	72.3
<資本金階級別> By capital range								
100万円以下 Over 1 billion yen	187,603	54,809	259,271	4.7	132,794	278,015	2.1	70.8
100万円超 Over 1 million yen	32,782	9,324	47,094	5.1	23,458	56,843	2.4	71.6
200万円〃 2	1,196,388	270,179	1,397,252	5.2	926,209	1,832,034	2.0	77.4
500万円〃 5	763,447	215,796	2,923,600	13.5	547,651	2,404,750	4.4	71.7
1,000万円〃 10	167,646	62,744	1,285,411	20.5	104,902	809,425	7.7	62.6
2,000万円〃 20	154,361	65,781	2,982,059	45.3	88,580	1,251,914	14.1	57.4
5,000万円〃 50	44,074	20,056	2,520,671	125.7	24,018	860,015	35.8	54.5
1億円以下計 Total for less than 100 million yen	2,546,301	698,689	11,415,358	16.3	1,847,612	7,492,996	4.1	72.6
1億円超 Over 100 million yen	15,589	8,093	2,900,689	358.4	7,496	697,140	93.0	48.1
5億円〃 500	1,986	1,204	1,380,860	1,146.9	782	259,976	332.5	39.4
10億円〃 1 billion yen	3,528	2,010	3,269,113	1,626.4	1,518	1,001,832	660.0	43.0
50億円〃 5	833	477	1,787,055	3,746.4	356	354,679	996.3	42.7
100億円〃 10	1,167	617	10,163,286	16,472.1	550	4,551,780	8,291.0	47.1
1億円超計 Total for over 100 million yen	23,103	12,401	19,501,003	1,572.5	10,702	6,865,407	641.5	46.3
(再掲) 1億円未満 (Re-grouped) Under 100 million yen	2,540,048	695,629	10,732,802	15.4	1,844,419	7,279,578	3.9	72.6
(再掲) 1億円以上 (Re-grouped) More than 100 million yen	29,356	15,461	20,183,557	1,305.4	13,895	7,078,824	509.5	47.3
連結法人 Consolidated corporation	1,086	388	3,023,946	7,793.7	698	2,177,430	3,119.5	64.3
合計 Total	2,570,490	711,478	33,940,305	47.7	1,859,012	16,535,832	8.9	72.3
<業種別> By business type								
1 農林水産業	28,386	7,512	77,451	10.3	20,874	98,563	4.7	73.5
2 鉱業	4,183	1,133	898,694	793.2	3,050	35,215	11.5	72.9
3 建設業	439,252	114,566	1,679,178	14.7	324,686	1,149,760	3.5	73.9
4 繊維工業	13,343	2,468	106,471	43.1	10,875	64,027	5.9	81.5
5 化学工業	36,417	10,920	2,659,477	243.5	25,497	387,954	15.2	70.0
6 鉄鋼金属工業	57,219	15,024	818,186	54.5	42,195	518,201	12.3	73.7
7 機械工業	87,403	23,968	2,743,057	114.4	63,435	1,469,826	23.2	72.6
8 食料品製造業	48,714	12,084	993,478	82.2	36,630	295,483	8.1	75.2
9 出版印刷業	32,995	6,403	274,627	42.9	26,592	186,795	7.0	80.6
10 その他の製造業	91,843	20,798	1,171,541	56.3	71,045	538,396	7.6	77.4
11 卸売業	240,502	74,410	3,662,319	49.2	166,092	1,251,935	7.5	69.1
12 小売業	355,244	87,067	2,710,023	31.1	268,177	937,226	3.5	75.5
13 料理飲食旅館業	120,623	19,622	349,940	17.8	101,001	486,182	4.8	83.7
14 金融保険業	43,741	13,353	2,547,013	190.7	30,388	2,209,764	72.7	69.5
15 不動産業	263,488	85,817	1,594,913	18.6	177,671	941,588	5.3	67.4
16 運輸通信公益事業	84,484	25,842	3,129,751	121.1	58,642	1,674,616	28.6	69.4
17 サービス業	576,563	165,726	4,695,248	28.3	410,837	1,976,589	4.8	71.3
18 その他の法人	45,004	24,377	804,991	33.0	20,627	136,284	6.6	45.8
19 (企業組合)	(1,519)	(452)	(2,619)	(5.8)	(1,067)	(1,986)	(1.9)	(70.2)
20 (医療法人)	(43,485)	(23,925)	(802,372)	(33.5)	(19,560)	(134,298)	(6.9)	(45.0)
21 連結法人	1,086	388	3,023,946	7,793.7	698	2,177,430	3,119.5	64.3
合計 Total	2,570,490	711,090	33,940,305	47.7	1,858,314	16,535,832	8.9	72.3

1 Agriculture, Forestry and Fisheries
2 Mining
3 Construction
4 Manufacture of textile mill products
5 Manufacture of chemical and allied products
6 Manufacture of iron, steel and metals
7 Machinery
8 Manufacture of food

9 Publishers and printing
10 Miscellaneous manufacturing industries
11 Wholesale trade
12 Retail trade
13 Food and lodging
14 Finance and insurance
15 Real estate
16 Transportation, telecommunication industries in public interest

17 Service
18 Other corporations
19 Business cooperative
20 Medical corporation
21 Consolidated corporation

(3) 営業収入金額及び所得率

Amount of operating revenue and income ratio

区 分 Type	営業収入金額 Amount of operating revenue	う ち 利 益 計 上 法 人 Corporations in profit		
		営業収入金額 Amount of operating revenue	所 得 金 額 Amount of income	所 得 率 Income ratio
		①	②	②/①
	百万円 Million yen	百万円 Million yen	百万円 Million yen	%
平成18年度 FY2006	1,542,799,492	1,124,971,980	55,564,135	4.9
19 2007	1,562,893,455	1,143,297,346	55,182,928	4.8
20 2008	1,419,513,782	834,533,566	35,220,961	4.2
21 2009	1,324,145,748	741,500,253	30,302,353	4.1
22 2010	1,353,127,784	754,845,867	32,435,096	4.3
23 2011	1,275,623,727	767,096,823	33,940,305	4.4
<資本金階級別> By capital range				
100万円以下 Less than 1 million yen	11,076,646	5,581,490	259,271	4.6
100万円超 Over 1 billion yen	2,295,516	1,183,315	47,094	4.0
200万円〃 2	91,035,589	36,846,023	1,397,252	3.8
500万円〃 5	149,714,245	80,919,365	2,923,600	3.6
1,000万円〃 10	66,610,118	41,374,079	1,285,411	3.1
2,000万円〃 20	127,963,616	87,549,071	2,982,059	3.4
5,000万円〃 50	101,553,384	70,805,775	2,520,671	3.6
1億円以下計 Total for less than 100 million yen	550,249,114	324,259,118	11,415,358	3.5
1億円超 Over 100 million yen	98,054,046	74,592,559	2,900,689	3.9
5億円〃 500	35,141,901	29,355,167	1,380,860	4.7
10億円〃 1 billion yen	101,937,089	74,118,247	3,269,113	4.4
50億円〃 5	50,939,914	38,472,886	1,787,055	4.6
100億円〃 10	263,368,754	160,662,105	10,163,286	6.3
1億円超計 Total for over 100 million yen	549,441,704	377,200,964	19,501,003	5.2
(再掲) 1億円未満 (Re-grouped) Under 100 million yen	526,334,322	308,431,520	10,732,802	3.5
(再掲) 1億円以上 (Re-grouped) More than 100 million yen	573,356,496	393,028,561	20,183,557	5.1
連結法人 Consolidated corporation	175,932,909	65,636,742	3,023,946	4.6
合 計 Total	1,275,623,727	767,096,823	33,940,305	4.4
<業種別> By business type				
1 農 林 水 産 業	4,185,484	1,996,179	77,451	3.9
2 鉱 業	4,356,165	3,845,548	898,694	23.4
3 建 設 業	87,531,836	50,147,736	1,679,178	3.3
4 織 維 工 業	4,111,076	2,008,228	106,471	5.3
5 化 学 工 業	62,650,825	41,925,966	2,659,477	6.3
6 鉄 鋼 金 属 工 業	37,009,111	17,974,982	818,186	4.6
7 機 械 工 業	94,640,074	54,233,831	2,743,057	5.1
8 食 料 品 製 造 業	35,760,861	24,782,707	993,478	4.0
9 出 版 印 刷 業	15,408,347	8,234,274	274,627	3.3
10 そ の 他 の 製 造 業	32,220,267	19,805,380	1,171,541	5.9
11 卸 売 業	246,783,315	174,401,433	3,662,319	2.1
12 小 売 業	127,848,792	82,656,018	2,710,023	3.3
13 料 理 飲 食 旅 館 業	18,945,726	8,411,499	349,940	4.2
14 金 融 保 険 業	73,317,965	43,683,048	2,547,013	5.8
15 不 動 産 業	26,871,527	16,416,709	1,594,913	9.7
16 運 輸 通 信 公 益 事 業	74,445,401	45,004,634	3,129,751	7.0
17 サ ー ビ ス 業	138,021,002	94,832,459	4,695,248	5.0
18 そ の 他 の 法 人	15,583,046	11,098,999	804,991	7.3
19 (企業組合)	(139,163)	(61,391)	(2,619)	(4.3)
20 (医療法人)	(15,443,883)	(11,037,608)	(802,372)	(7.3)
21 連 結 法 人	175,932,909	65,636,742	3,023,946	4.6
合 計 Total	1,275,623,727	767,096,823	33,940,305	4.4

1 Agriculture, Forestry and Fisheries
2 Mining
3 Construction
4 Manufacture of textile mill products
5 Manufacture of chemical and allied products
6 Manufacture of iron, steel and metals
7 Machinery
8 Manufacture of food

9 Publishers and printing
10 Miscellaneous manufacturing industries
11 Wholesale trade
12 Retail trade
13 Food and lodging
14 Finance and insurance
15 Real estate
16 Transportation, telecommunication industries in public interest

17 Services
18 Other corporations
19 Business cooperative
20 Medical corporation
21 Consolidated corporation

(4) 益金処分

(単位：百万円)

Disposition of profit

(In millions of yen)

区 分 Type	支 払 配 当 Dividend-paid	法 人 税 額 Amount of corporation tax	その他の社外流出 Other distributed income	社 内 留 保 Retained income	合 計 Total
平成18年度 FY2006	7,458,836	14,075,800	11,203,190	30,744,090	63,865,045
19 2007	15,403,189	13,502,198	13,127,029	21,889,211	63,921,628
20 2008	16,226,717	8,918,936	9,997,287	△ 5,983,656	29,159,283
21 2009	10,945,455	7,794,330	7,614,027	363,718	26,717,529
22 2010	12,509,524	8,415,919	6,819,592	12,598,067	40,343,102
23 2011	13,135,590	8,658,597	6,246,442	8,698,838	36,739,467
<資本金階級別>					
By capital range					
100万円以下 Less than 1 million yen	2,495	60,585	49,830	△ 28,151	84,759
100万円超 Over 1 million yen	367	11,240	8,073	△ 10,348	9,331
200万円〃 2	23,777	325,194	286,636	68,848	704,455
500万円〃 5	128,819	758,504	460,823	535,201	1,883,346
1,000万円〃 Over 1 billion yen	86,781	341,907	210,711	280,079	919,478
2,000万円〃 20	360,360	829,971	445,763	936,092	2,572,186
5,000万円〃 50	347,048	713,006	390,950	925,499	2,376,503
1億円以下計 Total for less than 100 million yen	949,647	3,040,407	1,852,786	2,707,220	8,550,058
1億円超 Over 100 million yen	589,345	858,981	495,381	958,949	2,902,656
5億円〃 500	595,178	402,668	233,593	578,803	1,810,242
10億円〃 1 billion yen	1,023,471	904,178	627,551	739,687	3,294,887
50億円〃 5	623,666	479,524	328,776	520,750	1,952,716
100億円〃 10	6,257,098	2,352,111	2,508,112	2,180,391	13,297,712
1億円超計 Total for over 100 million yen	9,088,758	4,997,462	4,193,413	4,978,580	23,258,213
(再掲) 1億円未満 (Re-grouped) Under 100 million yen	786,552	2,843,821	1,745,099	2,507,671	7,883,144
(再掲) 1億円以上 (Re-grouped) More than 100 million yen	9,251,852	5,194,047	4,301,099	5,178,129	23,925,127
連結法人 Consolidated corporation	3,097,186	620,729	200,244	1,013,038	4,931,196
合 計 Total	13,135,590	8,658,597	6,246,442	8,698,838	36,739,467
<業種別>					
By business type					
1 農 林 水 産 業	13,989	19,907	11,004	33,695	78,595
2 鉱 業	161,695	39,334	445,161	395,708	1,041,897
3 建 設 業	284,558	442,090	386,217	189,813	1,302,678
4 織 維 工 業	30,672	27,889	19,066	22,739	100,366
5 化 学 工 業	1,402,637	633,030	474,585	1,537,756	4,048,008
6 鉄 鋼 金 属 工 業	191,640	222,863	157,867	222,447	794,817
7 機 械 工 業	970,353	695,442	530,285	318,184	2,514,265
8 食 料 品 製 造 業	338,918	269,499	164,324	190,986	963,726
9 出 版 印 刷 業	95,793	75,188	74,775	△ 1,470	244,286
10 そ の 他 の 製 造 業	432,273	313,269	178,796	163,688	1,088,026
11 卸 売 業	767,819	1,008,989	645,953	1,208,174	3,630,934
12 小 売 業	539,753	772,567	397,531	715,631	2,425,482
13 料 理 飲 食 旅 館 業	41,260	95,567	81,755	△ 102,925	115,657
14 金 融 保 険 業	2,720,523	603,563	879,227	337,639	4,540,952
15 不 動 産 業	177,327	429,731	241,818	705,790	1,554,665
16 運 輸 通 信 公 益 事 業	921,155	873,751	464,787	△ 150,007	2,109,686
17 サ ー ビ ス 業	947,942	1,296,746	804,340	1,429,695	4,478,722
18 そ の 他 の 法 人	95	218,443	88,709	468,262	775,508
19 (企業組合)	(95)	(647)	(595)	(1,182)	(2,518)
20 (医療法人)	(-)	(217,796)	(88,114)	(467,080)	(772,990)
21 連 結 法 人	3,097,186	620,729	200,244	1,013,038	4,931,196
合 計 Total	13,135,590	8,658,597	6,246,442	8,698,838	36,739,467

1 Agriculture, Forestry and Fisheries

2 Mining

3 Construction

4 Manufacture of textile mill products

5 Manufacture of chemical and allied products

6 Manufacture of iron, steel and metals

7 Machinery

8 Manufacture of food

9 Publishers and printing

10 Miscellaneous manufacturing industries

11 Wholesale trade

12 Retail trade

13 Food and lodging

14 Finance and insurance

15 Real estate

16 Transportation, telecommunication industries in public interest

17 Services

18 Other corporations

19 Business cooperative

20 Medical corporation

21 Consolidated corporation

(5) 交際費等、寄附金、引当金、減価償却費

(単位：百万円)

Entertainment and social expenses, etc., Donation, Reserve fund, and Depreciation cost

(In millions of yen)

区 分 Type	交際費等支出額 Amount of outlay for entertainment and social expenses, etc.	寄附金支出額 Amount of outlay for donation	貸倒引当金 期末残高 Reserve for bad debts balance at the end of period	減価償却費(総額) 損金算入額 Amount of depreciation cost included in expense (gross)
平成18年度 FY2006	3,631,393	450,664	8,832,200	43,691,347
19 2007	3,379,994	478,539	7,157,528	40,598,064
20 2008	3,226,064	493,986	7,194,379	44,344,800
21 2009	2,997,859	546,712	6,693,649	41,773,989
22 2010	2,935,972	695,651	5,299,351	37,972,099
23 2011	2,878,515	716,799	4,321,684	37,218,659
<資本金階級別>				
By capital range				
100万円以下 Less than 1 million yen	92,351	5,669	4,848	292,588
100万円超 Over 1 million yen	17,345	746	941	48,923
200万円〃 2	622,963	22,606	45,615	2,156,949
500万円〃 5	698,961	63,489	161,314	3,097,092
1,000万円〃 Over 1 billion yen	214,955	21,803	89,229	1,278,870
2,000万円〃 20	303,996	49,047	267,021	2,570,714
5,000万円〃 50	158,525	43,211	255,231	2,119,803
1億円以下計 Total for less than 100 million yen	2,109,096	206,571	824,199	11,564,939
1億円超 Over 100 million yen	129,091	53,494	140,186	2,188,208
5億円〃 500	44,564	16,612	78,036	783,559
10億円〃 1 billion yen	107,224	55,239	236,471	2,493,391
50億円〃 5	53,876	33,685	140,706	1,430,276
100億円〃 10	265,953	197,577	2,350,213	12,493,820
1億円超計 Total for over 100 million yen	600,708	356,607	2,945,612	19,389,254
(再掲) 1億円未 (Re-grouped) Under 100 million yen	2,079,715	194,951	755,641	10,986,789
(再掲) 1億円以 (Re-grouped) More than 100 million yen	630,089	368,227	3,014,170	19,967,405
連結法人 Consolidated corporation	168,710	153,620	551,873	6,264,465
合 計 Total	2,878,515	716,799	4,321,684	37,218,659
<業 種 別>				
By business type				
1 農 林 水 産 業	12,779	1,421	2,049	210,020
2 鉱 業	5,927	1,184	3,412	201,762
3 建 設 業	467,158	29,886	153,746	1,198,889
4 織 維 工 業	10,143	1,744	14,772	123,862
5 化 学 工 業	155,087	78,433	93,157	2,261,729
6 鉄 鋼 金 属 工 業	78,122	16,496	38,850	1,493,903
7 機 械 工 業	128,230	45,225	116,590	3,430,095
8 食 料 品 製 造 業	66,475	21,661	61,843	953,755
9 出 版 印 刷 業	47,865	8,262	23,413	514,290
10 そ の 他 の 製 造 業	84,961	24,093	46,675	1,067,185
11 卸 売 業	374,115	63,303	376,805	1,765,218
12 小 売 業	218,264	41,336	128,608	1,755,751
13 料 理 飲 食 旅 館 業	66,304	7,122	52,287	680,812
14 金 融 保 険 業	102,000	51,318	2,194,793	1,745,597
15 不 動 産 業	148,532	21,225	88,275	1,624,675
16 運 輸 通 信 公 益 事 業	149,966	44,207	99,781	6,340,608
17 サ ー ビ ス 業	516,518	87,747	263,914	5,029,226
18 そ の 他 の 法 人	77,359	18,518	10,839	556,816
19 (企業組合)	(543)	(169)	(71)	(4,622)
20 (医療法人)	(76,816)	(18,349)	(10,768)	(552,194)
21 連 結 法 人	168,710	153,620	551,873	6,264,465
合 計 Total	2,878,515	716,799	4,321,684	37,218,659

1 Agriculture, Forestry and Fisheries

2 Mining

3 Construction

4 Manufacture of textile mill products

5 Manufacture of chemical and allied products

6 Manufacture of iron, steel and metals

7 Machinery

8 Manufacture of food

9 Publishers and printing

10 Miscellaneous manufacturing industries

11 Wholesale trade

12 Retail trade

13 Food and lodging

14 Finance and insurance

15 Real estate

16 Transportation, telecommunication industries in public interest

17 Services

18 Other corporations

19 Business cooperative

20 Medical corporation

21 Consolidated corporation

(6) 所得階級別法人数

Number of corporations by income range

区 分 Type	欠損法人数 Number of corporations in deficit	利 益 計 上				
		100万円未満 Under 1 million yen	100万円以上 More than 1 million yen	200万円以上 More than 2 million yen	500万円以上 More than 5 million yen	1,000万円以上 More than 10 million yen
平成18年度 FY2006	1,715,028	310,444	112,734	144,874	95,390	74,134
19 2007	1,735,080	275,783	110,573	160,323	95,118	81,294
20 2008	1,856,085	255,679	90,701	123,251	84,148	71,792
21 2009	1,899,603	242,443	89,988	127,187	86,542	64,432
22 2010	1,877,200	231,467	89,796	122,957	86,565	63,931

区 分 Type	欠損法人数 Number of corporations in deficit	利 益 計 上				
		100万円以下 Less than 1 million yen	100万円超 Over 1 million yen	200万円超 Over 2 million yen	500万円超 Over 5 million yen	1,000万円超 Over 10 million yen
平成23年度 FY2011	1,858,314	230,475	89,956	128,418	90,292	65,604
<資本金階級別> By capital range						
100万円以下 Less than 1 million yen	132,794	28,952	7,659	8,786	4,731	2,473
100万円超 Over 1 million yen	23,458	4,670	1,393	1,713	808	422
200万円〃 2	926,209	112,694	40,888	55,020	32,229	17,427
500万円〃 5	547,651	61,871	26,378	40,930	31,774	24,392
1,000万円〃 10	104,902	11,926	6,746	10,820	9,735	8,801
2,000万円〃 20	88,580	8,835	5,556	9,131	8,760	9,293
5,000万円〃 50	24,018	1,282	1,013	1,737	1,865	2,293
1億円以下計 Total for less than 100 million yen	1,847,612	230,230	89,633	128,137	89,902	65,101
1億円超 Over 100 million yen	7,496	1,715,028	122	235	348	441
5億円〃 500	782	68	4	8	17	13
10億円〃 1 billion yen	1,518	17	152	20	16	39
50億円〃 5	356	8	25	5	6	1
100億円〃 10	550	6	20	13	3	9
1億円超計 Total for over 100 million yen	10,702	245	323	281	390	503
(再掲) 1億円未満 (Re-grouped) Under 100 million yen	1,844,419	230,110	89,537	127,951	89,688	64,815
(再掲) 1億円以上 (Re-grouped) More than 100 million yen	13,895	365	419	467	604	789
合 計 Total	1,858,314	230,475	89,956	128,418	90,292	65,604
<業 種 別> By business type						
1 農 林 水 産 業	20,874	2,626	1,004	1,434	1,002	678
2 鉱 業	3,050	259	144	207	157	102
3 建 設 業	324,686	43,667	16,473	21,732	13,699	8,668
4 織 維 工 業	10,875	766	296	402	302	240
5 化 学 工 業	25,497	2,024	1,015	1,550	1,357	1,222
6 鉄 鋼 金 属 工 業	42,195	2,770	1,572	2,571	2,142	1,828
7 機 械 工 業	63,435	4,692	2,380	3,829	3,235	2,906
8 食 料 品 製 造 業	36,630	3,238	1,360	2,014	1,468	1,163
9 出 版 印 刷 業	26,592	2,146	812	1,045	714	591
10 そ の 他 の 製 造 業	71,045	6,312	2,478	3,496	2,747	1,972
11 卸 売 業	166,092	19,489	7,921	12,529	9,629	8,014
12 小 売 業	268,177	30,495	11,546	16,585	11,039	7,446
13 料 理 飲 食 旅 館 業	101,001	8,204	2,663	3,286	2,177	1,445
14 金 融 保 険 業	30,388	5,591	2,041	2,205	1,236	739
15 不 動 産 業	177,671	29,247	11,858	17,006	11,481	7,609
16 運 輸 通 信 公 益 事 業	58,642	6,741	2,770	4,410	3,563	2,855
17 サ ー ビ ス 業	410,837	59,883	21,992	30,410	19,991	13,589
18 そ の 他 の 法 人	20,627	2,325	1,631	3,707	4,353	4,537
19 (企業組合)	(1,067)	(207)	(78)	(92)	(27)	(22)
20 (医療法人)	(19,560)	(2,118)	(1,553)	(3,615)	(4,326)	(4,515)
合 計 Total	1,858,314	230,475	89,956	128,418	90,292	65,604

1 Agriculture, Forestry and Fisheries

2 Mining

3 Construction

4 Manufacture of textile mill products

5 Manufacture of chemical and allied products

6 Manufacture of iron, steel and metals

7 Machinery

8 Manufacture of food

9 Publishers and printing

10 Miscellaneous manufacturing industries

11 Wholesale trade

12 Retail trade

13 Food and lodging

14 Finance and insurance

15 Real estate

16 Transportation, telecommunication industries in public interest

17 Services

18 Other corporations

19 Business cooperative

20 Medical corporation

21 Consolidated corporation

(単位:社)

(Numbers of corporations)

法人数 Corporations in profit							区分 Type	
2,000万円以上 More than 20 million yen	5,000万円以上 More than 50 million yen	1億円以上 More than 100 million yen	2億円以上 More than 200 million yen	5億円以上 More than 500 million yen	10億円以上 More than 1 billion yen	合計 Total		
60,317	35,066	16,158	11,365	4,679	5,805	870,966	平成18年度	FY2006
64,057	27,442	15,035	12,748	4,823	5,123	852,319	19	2007
58,807	24,335	14,778	10,103	3,190	3,491	740,275	20	2008
53,086	21,167	11,851	8,068	2,745	2,777	710,286	21	2009
55,434	23,502	13,162	9,180	3,064	3,206	702,264	22	2010

法人数 Corporations in profit							区分 Type	
2,000万円超 Over 20 million yen	5,000万円超 Over 50 million yen	1億円超 Over 100 million yen	2億円超 Over 200 million yen	5億円超 Over 500 million yen	10億円超 Over 1 billion yen	合計 Total		
55,565	23,014	12,968	8,587	3,073	3,138	711,090	平成23年度	FY2011
							<資本金階級別>	
							By capital range	
1,454	366	211	133	40	4	54,809	100万円以下	Less than 1 million yen
221	58	26	10	3	0	9,324	100万円超	More than 1 million yen
8,956	2,012	675	221	39	18	270,179	200万円 "	2
19,667	6,536	2,834	1,115	226	73	215,796	500万円 "	5
8,777	3,584	1,534	647	142	32	62,744	1,000万円 "	10
11,401	6,259	3,739	2,182	416	209	65,781	2,000万円 "	20
3,820	2,903	2,307	1,899	625	312	20,056	5,000万円 "	50
54,296	21,718	11,326	6,207	1,491	648	698,689	1億円以下計	Total for less than 100 million yen
1,137	1,112	1,337	1,722	881	612	8,093	1億円超	Over 100 million yen
62	66	136	281	256	293	1,204	5億円 "	500
61	93	136	320	349	807	2,010	10億円 "	1 billion yen
6	16	18	39	56	297	477	50億円 "	5
3	9	15	18	40	481	617	100億円 "	10
1,269	1,296	1,642	2,380	1,582	2,490	12,401	1億円超計	Total for over 100 million yen
53,740	21,247	10,940	5,763	1,308	530	695,629	(再掲) 1億円未満	(Re-grouped) Under 100 million yen
1,825	1,767	2,028	2,824	1,765	2,608	15,461	(再掲) 1億円以上	(Re-grouped) More than 100 million yen
55,565	23,014	12,968	8,587	3,073	3,138	711,090	合計	Total
							<業種別>	
							By business type	
458	190	76	27	11	6	7,512	農林水産業	1
132	40	31	20	7	34	1,133	鉱業	2
6,461	2,141	977	459	143	146	114,566	建設業	3
234	94	52	58	10	14	2,468	繊維工業	4
1,421	768	539	471	239	314	10,920	化学工業	5
2,003	973	532	362	134	137	15,024	鉄鋼金属工業	6
2,963	1,555	1,072	697	308	331	23,968	機械工業	7
1,245	624	445	287	112	128	12,084	食料品製造業	8
496	222	166	112	57	42	6,403	出版印刷業	9
1,867	867	481	306	130	142	20,798	その他の製造業	10
8,090	3,909	2,272	1,571	507	479	74,410	卸売業	11
5,507	2,047	1,065	735	310	292	87,067	小売業	12
1,073	401	171	119	27	56	19,622	料理飲食旅館業	13
613	312	166	179	93	178	13,353	金融保険業	14
5,300	1,715	867	464	125	145	85,817	不動産業	15
2,585	1,174	763	554	226	201	25,842	運輸通信公益事業	16
10,898	4,157	2,231	1,567	526	482	165,726	サービス業	17
4,219	1,825	1,062	599	108	11	24,377	その他の法人	18
(16)	(5)	(5)	(-)	(-)	(-)	(452)	(企業組合)	19
(4,203)	(1,820)	(1,057)	(599)	(108)	(11)	(23,925)	(医療法人)	20
55,565	23,014	12,968	8,587	3,073	3,138	711,090	合計	Total

(7) 資本金階級別の同非別、青白別、組織区分別法人数

Number of corporations by capital range and by classification of family-/non-family non family corporation, by classification of blue/white return, by organization type

(単位:社)

(Number of corporations)

区 分 Type	稼働中の 法人数 Number of corporations in operation	同 非 区 分 Classification by family or non-family			青 白 区 分 Classification by blue returns or white returns	
		同 族 会 社 Family corporations		非同族会社 Non-family corporations	青 色 Blue returns	白 色 White returns
		特定同族会社 Specific Family corporations	同族会社 Family corporations			
100 万円以下 Less than 1 million yen	187,603	-	178,474	9,129	185,125	2,478
100 万円超 Over 1 million yen	32,782	-	31,114	1,668	32,437	345
200 万円 " 2	1,196,388	-	1,183,678	12,710	1,189,722	6,666
500 万円 " 5	763,447	-	744,243	19,204	760,672	2,775
1,000 万円 " 10	167,646	2	155,588	12,056	167,208	438
2,000 万円 " 20	154,361	2	140,667	13,692	154,003	358
5,000 万円 " 50	44,074	17	39,531	4,526	43,982	92
1 億円 " 100	15,589	5,172	7,554	2,863	15,557	32
5 億円 " 500	1,986	344	1,095	547	1,978	8
10 億円 " Over 1 billion yen	3,528	397	2,079	1,052	3,519	9
50 億円 " 5	833	44	451	338	831	2
100 億円 " 10	1,167	33	537	597	1,167	-
合 計 Total	2,569,404	6,011	2,485,011	78,382	2,556,201	13,203

(単位:社)

(Number of corporations)

区 分 Type	稼働中の 法人数 Number of corporations in operation	組 織 区 分 Type of organization				
		株 式 会 社 Joint stock company	合 名 会 社 Unlimited partnership	合 資 会 社 Limited partnership	合 同 会 社 Limited liability company	そ の 他 Other corporations
100 万円以下 Less than 1 million yen	187,603	151,298	2,526	12,802	12,137	8,840
100 万円超 Over 1 million yen	32,782	26,474	546	2,778	1,330	1,654
200 万円 " 2	1,196,388	1,183,512	684	3,698	2,498	5,996
500 万円 " 5	763,447	746,732	434	1,982	683	13,616
1,000 万円 " 10	167,646	158,164	108	436	65	8,873
2,000 万円 " 20	154,361	144,261	68	357	62	9,613
5,000 万円 " 50	44,074	42,224	18	36	22	1,774
1 億円 " 100	15,589	14,716	3	3	12	855
5 億円 " 500	1,986	1,811	2	-	8	165
10 億円 " Over 1 billion yen	3,528	3,145	2	1	3	377
50 億円 " 5	833	735	-	-	1	97
100 億円 " 10	1,167	1,058	-	-	3	106
合 計 Total	2,569,404	2,474,130	4,391	22,093	16,824	51,966

(8) 業種別、資本金階級別法人数

Numbers of corporations by business type and by capital range

業種 Business type		資本金階級 Capital range		500 万円以下 Less than 5 million yen		500 万円超 Over 5 million yen		1000 万円超 Over 10 million yen		1 億円超 Over 100 million yen		10 億円超 Over 1 billion yen		合 計 Total	
		法人数 Corporations in operation	構成比 Component ratio	法人数 Corporations in operation	構成比 Component ratio	法人数 Corporations in operation	構成比 Component ratio	法人数 Corporations in operation	構成比 Component ratio	法人数 Corporations in operation	構成比 Component ratio	法人数 Corporations in operation	構成比 Component ratio	法人数 Corporations in operation	構成比 Component ratio
(業種別)	By business type	社 Number	%	社 Number	%	社 Number	%	社 Number	%	社 Number	%	社 Number	%	社 Number	%
農 水 産 業	Agriculture, For estry and Fisheries	19,996	1.4	5,504	0.7	2,786	0.8	94	0.5	6	0.1	28,386	1.1		
鉱 業	Mining	1,341	0.1	1,430	0.2	1,286	0.4	52	0.3	74	1.3	4,183	0.2		
建 設 業	Construction	250,518	17.7	113,354	14.8	74,328	20.3	838	4.8	214	3.9	439,252	17.1		
織 維 工 業	Manufacture of textile-mill products	4,992	0.4	5,494	0.7	2,722	0.7	102	0.6	33	0.6	13,343	0.5		
化 学 工 業	Manufacture of chemical and allied products	13,046	0.9	12,970	1.7	8,888	2.4	1,042	5.9	471	8.5	36,417	1.4		
鉄鋼金属工業	Manufacture of iron, steel and metal	26,798	1.9	20,392	2.7	9,256	2.5	574	3.3	199	3.6	57,219	2.2		
機 械 工 業	Machinery	39,326	2.8	30,960	4.1	15,190	4.1	1,273	7.2	654	11.8	87,403	3.4		
食 料 品 製 造 業	Manufacture of food	23,404	1.7	15,964	2.1	8,718	2.4	454	2.6	174	3.1	48,714	1.9		
出 版 刷 業	Publishers and printing	14,894	1.1	12,710	1.7	5,076	1.4	271	1.5	44	0.8	32,995	1.3		
そ の 他 の 製 造 業	Miscellaneous manufacturing industries	45,678	3.2	32,364	4.2	13,050	3.6	560	3.2	183	3.3	91,843	3.6		
卸 売 業	Wholesale trade	89,698	6.3	101,002	13.2	46,912	12.8	2,374	13.5	516	9.3	240,502	9.4		
小 売 業	Retail trade	222,176	15.7	102,850	13.5	28,920	7.9	1,025	5.8	273	4.9	355,244	13.8		
料 理 飲 食 旅 館 業	Food and lodging	83,908	5.9	26,346	3.5	9,770	2.7	484	2.8	115	2.1	120,623	4.7		
金 保 險 業	Finance and insurance	25,326	1.8	11,355	1.5	4,614	1.3	1,276	7.3	1,170	21.2	43,741	1.7		
不 動 産 業	Real estate	154,559	10.9	77,558	10.2	29,822	8.1	1,311	7.5	238	4.3	263,488	10.2		
運 輸 通 信 公 益 事 業	Transportation, telecommuni- cation industries in public interest	26,950	1.9	31,550	4.1	24,135	6.6	1,346	7.7	503	9.1	84,484	3.3		
サ ー ビ ス 業	Services	361,238	25.5	149,596	19.6	61,325	16.8	3,751	21.3	653	11.8	576,563	22.4		
そ の 他 の 法 人	Other corporations	12,925	0.9	12,048	1.6	19,283	5.3	740	4.2	8	0.1	45,004	1.8		
(企業組合)	Business cooperative	(330)	(0.0)	(50)	(0.0)	(70)	(0.0)	(2)	(0.0)	(-)	(-)	(452)	(0.0)		
(医療法人)	Medical corporation	(6,713)	(0.5)	(6,348)	(0.8)	(10,335)	(2.8)	(524)	(3.0)	(5)	(0.1)	(23,925)	(0.9)		
合 計	Total	1,416,773	100.0	763,447	100.0	366,081	100.0	17,575	100.0	5,528	100.0	2,569,404	100.0		

5 相続税

統計表を見る方のために

1 利用上の注意

この章は、平成23年中に相続が開始した被相続人から、相続、遺贈又は相続時精算課税に係る贈与により財産を取得した者（同一被相続人から財産を取得した者全員が差引税額のない場合を除く。）について、平成24年10月31日までの申告又は処理による課税事績を示したものである。

なお、一部について、平成22年以前に相続、遺贈又は相続時精算課税に係る贈与により財産を取得した者についての申告又は処理による課税事績について調査している。

2 用語の説明（平成23年分）

この章における用語の意義は、次のとおりである。

- (1) 相続時精算課税適用財産価額 相続時精算課税適用者に特定贈与者である被相続人から相続時精算課税に係る贈与によって取得した財産がある場合、相続税の課税価格に加算されるその贈与された財産の価額をいう。
- (2) 暦年課税分贈与財産価額 相続人に相続開始前3年以内に被相続人から暦年課税に係る贈与によって取得した財産がある場合、相続税の課税価格に加算されるその贈与された財産の価額をいう。
- (3) 2割加算額 相続人の中に被相続人の一親等の血族及び配偶者以外の者等一定の者がいる場合、その相続人の相続税額に加算されるその相続税額の20%に相当する金額をいう。
- (4) 農地等納税猶予額 相続人が農地等を相続して継続して農業を営む場合に、相続税額から農業投資価格に基づき計算された相続税額を差引いた残額の相続税の納税が猶予され、その猶予される金額をいう。
- (5) 株式等納税猶予額 後継者である相続人等が、相続等により、経済産業大臣の認定を受ける非上場会社の株式等を被相続人（先代経営者）から取得し、その会社を経営していく場合に、その後継者が納付すべき相続税のうち、その株式等（一定の部分に限る。）に係る課税価格の80%に対応する相続税の納税が猶予され、その猶予される金額をいう。

3 相続税の税率等（平成23年分）

法定相続分に応ずる取得金額	1,000万円以下	3,000万円以下	5,000万円以下	1億円以下	3億円以下	3億円超
税率	10%	15%	20%	30%	40%	50%
控除額	—	50万円	200万円	700万円	1,700万円	4,700万円

（使用方法） 法定相続分に応ずる取得金額×税率－控除額＝相続税の総額の基となる税額

4 相続税の主な諸控除

- (1) 遺産に係る基礎控除 5,000万円と1,000万円に法定相続人数を乗じて算出した金額との合計額が控除される。
- (2) 税額控除
 - イ 暦年課税分贈与税額控除 相続税額から控除される金額で次の種類がある。
暦年課税分贈与財産価額がある場合、その贈与を受けた財産に対し課税された贈与税の税額に相当する金額が相続税額から控除される。
 - ロ 配偶者の税額軽減 配偶者の租税負担を軽減するためのもので、課税価格の合計額の配偶者の法定相続分相当額（その金額より1億6,000万円の方が大きい場合は1億6,000万円）と配偶者の課税価格（実際取得額）とのうち、いずれか少ない金額に対応する税額が、配偶者の相続税額から控除される。
ただし、この軽減の対象となる財産には、相続税の納税義務者により仮装または隠ぺいされていた財産は含まれない。
 - ハ 未成年者控除 未成年者の租税負担を軽減するためのもので、相続人が満20歳未満の法定相続人である場合に、その相続人が満20歳になるまでの年数1年につき6万円の割で計算した金額が相続税額から控除される。
 - ニ 障害者控除 障害者の租税負担を軽減するためのもので、相続人が障害者でかつ法定相続人である場合に、その障害者が85歳になるまでの年数1年につき6万円（特別障害者の場合には12万円）の割で計算した金額が、相続税額から控除される。
 - ホ 相次相続控除 被相続人が、今回の相続開始前10年以内に開始した相続により相続税を納付している場合に、前回算出された相続税額に一定の割合を乗じて算出された金額が、相続税額から控除される。
- (3) 相続時精算課税分贈与税額控除 相続時精算課税適用財産がある場合、その贈与を受けた財産に対し課税された贈与税の税額に相当する金額が相続税額から控除される。

5 Inheritance Tax

For the people who use the statistical tables

1 Notes on use

This section presents taxation statistics for persons who acquire property from ancestors through inheritance, bequest or gifts under the taxation system for settlement at time of inheritance for which the said inheritances commenced during 2011 (excluding cases when all persons acquiring property from the same ancestors have no taxation balance) based upon returns filed or cases processed through October 31, 2012.

With regard to certain items, the survey of taxation statistics has been based upon returns filed or cases processed for persons acquiring property through inheritance, bequest or gifts under the taxation system for settlement at a time of inheritance in 2010 or earlier.

2 Terminology (for 2011)

The following terms in this section mean as follows.

(1) Donated property value (taxation system for settlement at time of inheritance)

The value of donated property added to the taxable value of inheritance tax when property was donated to heirs by the bequeathing party under the taxation system for settlement at the time of inheritance.

(2) Donated property value (calendar-year taxation)

The value of donated property added to the taxable value of inheritance tax when property was donated to heirs by the bequeathing party within three years before the start of inheritance.

(3) 20% additional tax

When an heir other than a blood relative of first degree kinship or a spouse is included among heirs, an amount equal to 20% of the inheritance tax of the heir is added to the amount.

(4) Tax Payment Postponement Amounts for Farmlands, etc.

Refers to the amounts for which payments are postponed in cases when heirs inherit farmlands, etc. and continue to engage in farming, and payment is postponed for the amounts of the inheritance tax remaining after deductions from the inheritance tax of the amounts of inheritance tax calculated on the basis of the value of the farmland upon agricultural investment.

(5) Tax Payment Postponement Amounts for Stocks, etc.

Refers to the amounts for which payments are postponed in cases when heirs, etc. who are successors acquire the stocks, etc. of unlisted companies recognized by the Minister of Economy, Trade and Industry from ancestors (previous owners) and operate the said companies, and of the inheritance tax required to be paid by such successors payment is postponed on the inheritance tax corresponding to 80% of the taxable amount pertaining to the said stocks, etc. (limited to certain portions).

3 Tax rate of inheritance tax, etc. (for 2011)

Value of properties acquired according to legal portion of legacy	Less than 10 million yen	Less than 30 million yen	Less than 50 million yen	Less than 100 million yen	Less than 300 million yen	Over 300 million yen
Tax rate	10%	15%	20%	30%	40%	50%
Amount deducted	Million yen -	Million yen 0.5	Million yen 2.0	Million yen 7.0	Million yen 17.0	Million yen 47.0

(Method of use) Value of properties acquired according to legal portion of legacy x Tax Rate - Amount of deduction
= Basic gross amount of tax of inheritance tax

4 Major deductions for inheritance tax

(1) Basic exemption for bequest

Total amount of 50 million yen plus 10 million yen multiplied by the number of legal heirs is exempted.

(2) Tax credit

This is the amount which is deducted from the amount of inheritance tax. There are the following types of tax credit.

(a) Gift tax credit (calendar-year taxation) In cases of donated property value (calendar-year taxation), the amount of gift tax levied on the donated property is deducted from the amount of inheritance tax.

(b) Reduction of inheritance tax for spouse In order to reduce tax burdens of spouses, the amount of tax corresponding to the smaller of the following taxable values is deducted from the amount of inheritance tax of a spouse: the taxable value corresponding to the legal portion of legacy of the spouse (the maximum is limited to 160 million yen) or the taxable value (the value actually acquired) of the spouse.

However, the properties subject to this reduction do not include properties disguised or hidden by taxpayers.

(c) Tax credit for minor This is for the purpose of reducing tax burdens of minors. When a legal heir is under 20 years of age, 60,000 yen multiplied by the number of years before the age of the heir reaches 20 is deducted from the amount of inheritance tax.

(d) Tax credit for handicapped person This is for the purpose of reducing tax burdens of handicapped persons. When an heir is a handicapped person and legal heir, 60,000 yen (120,000 yen in the case of heavily handicapped person) multiplied by the number of years before the age of the heir reaches 85 is deducted from the amount of inheritance tax.

(e) Successive inheritance tax credit When an heir has been paying the inheritance tax by the preceding inheritance which started within ten years before the current inheritance starts, a certain percentage of the amount of former inheritance tax is deducted from the amount of current inheritance tax.

(3) Amount of deduction of gift tax (taxation system for settlement at time of inheritance)

In cases of donated property value (taxation system for settlement at time of inheritance), the amount of gift tax levied on the donated property is deducted from the amount of inheritance tax.

5-1 課税状況 Statistics of Taxation

(1) 課税状況 Statistics of taxation

区 分 Type	相続人の数 Number of heirs	金 額 Amount of money
	人 Person	百万円 Million yen
取得財産価額 Value of properties acquired	145,743	11,704,703
相続時精算課税適用財産価額 Donated property value (taxation system for settlement at time of inheritance)	4,286	144,967
債務控除額 Amount of deduction of liabilities	79,206	1,169,238
暦年課税分贈与財産価額 Donated property value (calendar-year taxation)	16,363	66,417
課 税 価 格 Taxable amount	実 Actual 146,270	10,746,849
相続税額 Amount of inheritance tax	算出税額 Calculated amount of tax	144,494
	2割加算額 20% additional tax	15,010
	実 Actual 144,494	1,734,373
税額控除 Tax credit	暦年課税分贈与税 Gift tax (calendar-year taxation)	5,479
	配偶者 Spouse	22,800
	未成年者 Minors	1,364
	障害者 Handicapped persons	3,546
	相次相続 Successive inheritance	5,711
	外国税額 Foreign tax	44
	実 Actual 36,751	418,730
差引税額 Amount of tax after deduction	実 Actual 125,766	1,315,643
相続時精算課税分贈与税額控除額 Amount of deduction of gift tax (taxation system for settlement at time of inheritance)	1,391	12,186
小 計 Subtotal	125,540	1,303,457
農地等納税猶予額 Amount for tax payment postponed for agricultural land	2,047	51,165
株式等納税猶予額 Amount for tax payment postponed for equity	51	2,227
申告納税額 Amount of self-assessment income tax	納付税額 Amount of tax payment	125,033
	還付税額 Amount of refund	649
	実 Actual 649	1,561
災害減税法第4条による免除税額 Amount of exemption of tax by "Disaster Exemption Act to Sec. 4"	8	1
遺産に係る基礎控除額 Amount of basic exemption for bequest	51,559	4,141,530

調査対象等：平成23年中に相続が開始した被相続人から、相続、遺贈又は相続時精算課税に係る贈与により財産を取得した者（同一被相続人から財産を取得した者全員が差引税額のない場合を除く。）について、平成24年10月31日までの申告又は処理（更正、決定等）による課税事績を「申告書、決議書等」に基づいて作成した。

- (注) 1 「遺産に係る基礎控除額」欄の人員は被相続人の数である。
 2 外書は災害減税法第6条の適用を受けた人員及び被害を受けた部分の価額を示す。
 3 「相続人の数」欄の「実」は実人員を示す。

Subject of survey, etc.:

With respect to those who acquire property from ancestors through inheritance, bequest or gifts under the taxation system for settlement at the time of inheritance for which the said inheritances commenced during 2011 (excluding cases when all persons acquiring property from the same ancestors have no taxation balance) based upon returns filed or cases processed through October 31, 2012, is shown based on, "Returns resolutions, etc."

- Notes: 1 The number of persons in the column "Amount of basic deduction for bequest" represents the number of ancestors.
 2 "Excluding" shows number of taxpayer who applied for "Disaster Exemption Act to Sec. 6" and the amount of a part of the damage of "Disaster Exemption Act to Sec. 6".
 3 "Actual" in the column of "Number of heirs" means actual number.

(2) 課税状況の累年比較

Yearly comparison of statistics of taxation

区 Type	課税価格 Taxable amount		相続税額 Amount of inheritance tax	税額控除 Amount of tax credit	納付税額 Amount of tax payment		還付税額 Amount of refund		被相続人の数 Number of ancestors
	相続人の数 Number of heirs	金額 Amount of money			相続人の数 Number of heirs	金額 Amount of money	相続人の数 Number of heirs	金額 Amount of money	
平成18年分 2006	人 Person	百万円 Million yen	百万円 Million yen	百万円 Million yen	人 Person	百万円 Million yen	人 Person	百万円 Million yen	人 Person
19 2007	134,722	10,405,555	1,795,516	509,194	115,389	1,223,418	356	873	45,177
20 2008	137,957	10,655,731	1,833,270	500,979	118,582	1,266,612	465	1,172	46,820
21 2009	139,695	10,748,248	1,825,414	502,853	120,038	1,251,669	495	1,234	48,016
22 2010	134,493	10,123,038	1,666,079	433,229	115,574	1,163,159	522	1,671	46,439
23 2011	143,287	10,463,014	1,650,306	409,656	122,705	1,175,300	634	1,661	49,891
	146,270	10,746,849	1,734,373	418,730	125,033	1,251,626	649	1,561	51,559

(注) この表は、「(1)課税状況」を累年比較したものである。

Note: This table shows yearly comparison of "(1) Statistics of taxation".

(3) 国税局別の課税状況

Statistics of taxation by Regional Taxation Bureaus

項目 Subject	課税価格 Taxable amount		納付税額 Amount of tax payment		還付税額 Amount of refund		被相続人の数 Number of ancestors
	相続人の数 Number of heirs	金額 Amount of money	相続人の数 Number of heirs	金額 Amount of money	相続人の数 Number of heirs	金額 Amount of money	
国税局 Regional Taxation Bureau	人 Person	百万円 Million yen	人 Person	百万円 Million yen	人 Person	百万円 Million yen	人 Person
札幌 Sapporo	2,961	216,533	2,545	24,698	17	36	1,043
仙台 Sendai	5,444	338,582	4,605	28,704	35	73	2,033
関東信越 Kanto Shinetsu	20,015	1,377,240	17,120	137,048	59	146	6,943
東京 Tokyo	46,238	3,992,320	40,122	575,553	190	454	16,375
金沢 Kanazawa	2,961	182,302	2,481	14,366	14	24	1,064
名古屋 Nagoya	23,790	1,609,101	20,106	172,845	83	239	8,165
大阪 Osaka	24,216	1,763,099	20,595	188,339	104	260	8,703
広島 Hiroshima	7,183	452,601	6,025	42,001	53	95	2,627
高松 Takamatsu	3,886	241,495	3,228	17,649	26	72	1,454
福岡 Fukuoka	5,012	315,675	4,300	30,129	32	80	1,677
熊本 Kumamoto	3,326	189,144	2,842	14,389	22	45	1,139
沖縄 Okinawa	1,238	68,756	1,064	5,906	14	38	336
合計 Total	146,270	10,746,849	125,033	1,251,626	649	1,561	51,559

(注) この表は、「(1)課税状況」を国税局別に示したものである。

Note: This table shows "(1) Statistics of taxation" by Regional Taxation Bureau.

(4) 申告及び処理の状況

Statistics of filing returns and cases processed

区 分 Type		課 税 価 格 Taxable amount		納 付 税 額 Amount of tax payment		被相続人の数 Number of ancestors
		相続人の数 Number of heirs	金 額 Amount of money	相続人の数 Number of heirs	金 額 Amount of money	
		人 Person	百万円 Million yen	人 Person	百万円 Million yen	人 Person
本年分 For the current year	申告額 Self-assessment amount	146,366	10,739,747	125,152	1,251,953	51,559
	修正申告による増差額 Amount increased by amended returns	2,833	28,013	4,542	6,169	2,002
	更正による増差額 Amount increased by correction	2	34	4	3	1
	更正等による減差額 Amount reduced by correction, etc.	1,532	△ 20,945	2,249	△ 6,499	1,041
	決定額 Amount determined	-	-	-	-	-
	計 Total	実 146,270	10,746,849	実 125,033	1,251,626	実 51,559
過 年 分 For the preceding years	申告額 Self-assessment amount	4,833	261,769	4,202	21,954	2,184
	修正申告による増差額 Amount increased by amended returns	21,612	298,977	30,638	64,203	12,177
	更正による増差額 Amount increased by correction	142	5,771	196	1,204	93
	更正等による減差額 Amount reduced by correction, etc.	8,892	△ 114,606	12,046	△ 36,178	5,219
	決定額 Amount determined	27	1,187	27	124	17
	計 Total	実 34,946	453,098	実 46,100	51,306	実 17,173
合 計 Total	申告額 Self-assessment amount	151,199	11,001,515	129,354	1,273,907	53,743
	修正申告による増差額 Amount increased by amended returns	24,445	326,991	35,180	70,372	14,179
	更正による増差額 Amount increased by correction	144	5,805	200	1,208	94
	更正等による減差額 Amount reduced by correction, etc.	10,424	△ 135,550	14,295	△ 42,677	6,260
	決定額 Amount determined	27	1,187	27	124	17
	計 Total	実 181,216	11,199,947	実 171,133	1,302,933	実 68,732

調査対象等： 「本年分」は平成23年中に相続が開始した被相続人から、相続、遺贈又は相続時精算課税に係る贈与により財産を取得した者（同一被相続人から財産を取得した者全員が差引税額のない場合を除く。）について、平成24年10月31日までの申告又は処理（更正、決定等）による課税実績を、「申告書、決議書等」に基づいて作成した。

「過年分」は、平成22年中に相続又は遺贈により財産を取得した者について、平成23年11月1日（東日本大震災の被災者等に係る国税関係法律の臨時特例に関する法律により申告期限が延長された者は平成24年1月12日）から平成24年6月30日までの間の申告又は処理（更正、決定等）による課税実績を、平成21年以前に相続又は遺贈により財産を取得した者について、平成23年7月1日から平成24年6月30日までの間の申告又は処理（更正、決定等）による課税実績を、「申告書、決議書等」に基づいて作成した。

(注) 「相続人の数」及び「被相続人の数」欄の「実」は、実人員を示す。

Subject of survey, etc.:

Regarding “for the current year,” with respect to those who acquire property from ancestors through inheritance, bequest or gifts under the taxation system for settlement at the time of inheritance for which the said inheritances commenced during 2011 (excluding cases when all persons acquiring property from the same ancestors have no taxation balance) based upon returns filed or cases processed through October 31, 2012, is shown based on “Returns, resolutions, etc.”

Regarding “for the preceding years,” with respect to those who acquired property by inheritance or bequest during 2010, taxation by returns filed or cases processed (corrections or determinations, etc.) made between November 1, 2011 (with regard to persons for whom the filing deadline was extended in accordance with the Act on Temporary Special Provisions of Acts Related to National Tax, in Relation to Victims, etc. of the Great East Japan Earthquake is January 12, 2012), and June 30, 2012, and with respect to those who acquired property by inheritance or bequest before 2009, taxation by returns filed or cases processed (corrections or determinations) made between July 1, 2011, and June 30, 2012, is shown based on “Returns, resolutions, etc.”

Note: “Actual” in the column of “Number of heirs” and “Number of ancestors” means actual number.

(5) 加算税の状況

Statistics of additional tax

区 分 Type		過少申告加算税 Additional tax for understatement		無申告加算税 Additional tax for failure to file		重加算税 Additional tax for fraud case	
		相続人の数 Number of heirs	金 額 Amount of money	相続人の数 Number of heirs	金 額 Amount of money	相続人の数 Number of heirs	金 額 Amount of money
		人 Person	百万円 Million yen	人 Person	百万円 Million yen	人 Person	百万円 Million yen
本年分	For the current year	574	106	777	167	65	97
過 年 分	For the preceding years	21,309	4,642	3,197	1,204	2,250	3,986
合 計	Total	21,883	4,747	3,974	1,372	2,315	4,083

調査対象等： 「(4) 申告及び処理の状況」と同じである。

Subject of survey, etc.: The subjects are the same as in “(4) Statistics of filing returns and cases processed”.

5-2 課税価格階級別 Breakdown of Taxable amount class

(1) 人員、課税価格、税額

Number of persons, Taxable amount, and Amount of tax

課税価格階級 Taxable amount class	被相続人の数 Number of ancestors	課税価格 Taxable amount	うち相続時精算課税適用財産価額	うち暦年課税分贈与財産価額	納付税額 Amount of tax payment	法定相続人の数 Number of legal heirs
			Donated property value (taxation system for settlement at time of inheritance) included in taxable value	Donated property value (calendar-year taxation) included in taxable value		
	人 Person	百万円 Million yen	百万円 Million yen	百万円 Million yen	百万円 Million yen	人 Person
1 億円以下 Less than 100 million yen	12,697	1,063,089	25,647	5,456	16,062	28,829
1 億円超 Over 100 million yen	24,586	3,401,181	34,617	21,335	150,197	77,315
2 億円 " 200	7,005	1,690,473	16,361	11,502	154,195	24,158
3 億円 " 300	4,235	1,595,667	15,603	9,383	223,864	14,871
5 億円 " 500	1,424	832,083	7,626	4,440	151,673	5,233
7 億円 " 700	827	680,418	4,492	5,050	145,004	3,071
10 億円 " 1 billion yen	598	788,128	8,682	3,499	197,776	2,209
20 億円 " 2	125	297,176	5,354	4,003	85,741	483
30 億円 " 3	40	150,511	7,140	1,063	45,956	150
50 億円 " 5	8	47,746	42	16	16,735	23
70 億円 " 7	6	48,244	2,116	43	15,345	19
100 億円 " 10	8	145,032	15,877	237	49,406	28
合計 Total	51,559	10,739,747	143,557	66,027	1,251,953	156,389

調査対象等：平成23年中に相続が開始した被相続人から、相続、遺贈又は相続時精算課税に係る贈与により財産を取得した者（同一被相続人から財産を取得した者全員が差引税額のない場合を除く。）について、平成24年10月31日までに提出された「申告書（修正申告書を除く。）」に基づいて作成した。

Subject of survey, etc.: With respect to those who acquire property from ancestors through inheritance, bequest or gifts under the taxation system for settlement at the time of inheritance for which the said inheritances commenced during 2011 (excluding cases when all persons returns acquiring property from the same ancestors have no taxation balance), this table was prepared on the basis of "returns (except for amended returns)" filed by October 31, 2012.

(2) 法定相続人員別の被相続人数

(単位：人)

Number of ancestors by number of legal heirs

(In persons)

課税価格階級 Taxable amount range	人数 Number of persons	法定相続人員別被相続人数 Number of ancestors by number of legal heirs											
		0 人のもの Nobody	1 人のもの One	2 人のもの Pair	3 人のもの Three persons	4 人のもの Four persons	5 人のもの Five persons	6 人のもの Six persons	7 人のもの Seven persons	8 人のもの Eight persons	9 人のもの Nine persons	10 人のもの Ten persons	10人超のもの Over ten persons
1 億円以下 Less than 100 million yen	12,697	271	2,577	4,559	4,026	1,264	-	-	-	-	-	-	-
1 億円超 Over 100 million yen	24,586	82	1,928	5,443	8,664	5,588	1,877	598	229	91	42	23	21
2 億円 " 200	7,005	27	369	1,357	2,300	1,775	669	249	111	51	39	20	38
3 億円 " 300	4,235	6	207	743	1,376	1,143	457	165	67	29	13	5	24
5 億円 " 500	1,424	3	58	226	415	394	195	72	30	15	6	5	5
7 億円 " 700	827	1	29	104	263	249	116	38	12	5	2	1	7
10 億円 " 1 billion yen	598	2	20	84	174	179	92	30	8	2	3	2	2
20 億円 " 2	125	-	3	16	33	43	18	8	2	-	-	-	2
30 億円 " 3	40	-	1	3	16	11	6	1	1	1	-	-	-
50 億円 " 5	8	-	1	2	2	3	-	-	-	-	-	-	-
70 億円 " 7	6	-	2	-	-	3	1	-	-	-	-	-	-
100 億円 " 10	8	-	-	2	2	3	-	1	-	-	-	-	-
合計 Total	51,559	392	5,195	12,539	17,271	10,655	3,431	1,162	460	194	105	56	99

(注) この表は、「(1)人員、課税価格、税額」の「被相続人の数」欄を法定相続人員別に示したものである。

Note: This table shows "Number of ancestors" in "(1) Number of persons, Taxable amount, and Amount of tax" by number of legal heirs.

(3) 国税局別被相続人の数

(単位：人)

Number of ancestors by Regional Taxation Bureaus

(In persons)

国 税 局 Regional Taxation Bureau	課 税 価 格 階 級 Taxable amount range												合計 Total
	1億円以下 Less than 100 million yen	1億円超 Over 100 million yen	2億円超 Over 200 million yen	3億円超 Over 300 million yen	5億円超 Over 500 million yen	7億円超 Over 700 million yen	10億円超 Over 1 billion yen	20億円超 Over 2 billion yen	30億円超 Over 3 billion yen	50億円超 Over 5 billion yen	70億円超 Over 7 billion yen	100億円超 Over 10 billion yen	
	札幌 Sapporo	278	498	133	78	21	18	14	1	-	-	2	
仙台 Sendai	590	1,022	245	125	26	17	6	1	-	1	-	-	2,033
関東信越 Kanto Shinetsu	1,648	3,455	914	534	195	109	70	15	3	-	-	-	6,943
東京 Tokyo	4,011	7,207	2,152	1,546	583	410	351	76	27	6	2	4	16,375
金沢 Kanazawa	271	541	150	65	24	11	1	1	-	-	-	-	1,064
名古屋 Nagoya	1,895	4,076	1,203	643	200	79	55	7	4	-	-	3	8,165
大阪 Osaka	2,121	4,096	1,267	749	245	131	68	19	5	-	1	1	8,703
広島 Hiroshima	757	1,322	317	157	39	14	16	3	1	-	1	-	2,627
高松 Takamatsu	369	775	178	97	23	11	1	-	-	-	-	-	1,454
福岡 Fukuoka	406	832	244	124	38	20	11	1	-	1	-	-	1,677
熊本 Kumamoto	295	596	144	78	18	5	2	1	-	-	-	-	1,139
沖縄 Okinawa	56	166	58	39	12	2	3	-	-	-	-	-	336
合 計 Total	12,697	24,586	7,005	4,235	1,424	827	598	125	40	8	6	8	51,559

(注) この表は、「(1)人員、課税価格、税額」の「被相続人の数」欄を国税局別にしたものである。

Note: This table shows "Number of ancestors" in "(1) Number of persons, Taxable amount, and Amount of tax" by Regional Taxation Bureaus.

5-3 相続財産種類別

Breakdown of Inherited Property by Type

被相続人数、取得財産価額

Number of ancestors, and Value of properties acquired

取得財産等の種類 Type of properties acquired, etc.			平成22年分 2010		平成23年分 2011		
			被相続人の数 Number of ancestors	取得財産価額 Value of properties acquired	被相続人の数 Number of ancestors	取得財産価額 Value of properties acquired	
			人 Person	百万円 Million yen	人 Person	百万円 Million yen	
Land	土地	田(耕作権及び永小作権を含む。)	Rice field (including cultivation right and perennial tenant right)	11,318	334,349	11,474	319,612
		畑(耕作権及び永小作権を含む。)	Farm land (including cultivation right and perennial tenant right)	14,699	637,490	14,531	597,425
		宅地(借地権を含む。)	Housing land (including leasehold)	46,252	3,954,276	47,590	3,881,608
		山林	Forest land	10,495	82,543	10,671	76,763
		その他の土地	Other land	13,818	524,555	14,075	502,700
		計	Subtotal	実 46,984	5,533,213	実 48,368	5,378,109
Business (agricultural) property	事業(農業)用財産	家屋、構築物	House, Structures	実 44,712	659,149	実 45,974	671,573
		機械器具、農耕具、じゅう器、備品	Machinery, Implements, Utensils, Equipment	6,603	14,163	6,744	15,099
		商品、製品、半製品、原材料、農産物等	Goods, Products, Semi-finished goods, Raw materials, Agricultural products, etc.	998	4,380	945	3,402
		売掛金	Account receivable	1,602	6,591	1,615	5,618
		その他の財産	Other properties	3,435	25,575	3,541	24,664
		計	Subtotal	実 9,024	50,710	実 9,167	48,783
Securities	有価証券	特定同族会社の株式及び出資	Stocks and investment to specified family company	9,029	351,685	9,234	440,315
		同上以外の株式及び出資	Stocks and investment other than mentioned above	31,709	478,609	32,626	491,183
		公債及び社債	Public bond and Corporate bond	11,752	231,679	11,871	242,911
		投資・貸付信託受益証券	Investment/ Loan trust beneficiary certificate	16,655	326,976	17,434	346,514
		計	Subtotal	実 38,837	1,388,949	実 40,021	1,520,924
		現金、預貯金等	Cash, Deposit, etc.	実 49,496	2,667,020	実 51,320	2,853,120
Other properties	その他の財産	家庭用財産	Household properties	33,754	16,323	34,558	16,181
		生命保険金等	Life insurance amount, etc.	11,985	356,541	13,263	403,048
		退職金及び功労金等	Retirement allowance and Rewarding money, etc.	3,426	147,609	3,632	152,414
		立木の他	Standing timber Others	2,451 42,071	2,798 633,165	2,458 43,707	3,373 656,824
		計	Subtotal	実 43,601	1,140,112	実 45,326	1,215,659
		合計	Total	実 49,680	11,455,476	実 51,355	11,704,349
Obligation etc.	債務等	相続時精算課税適用財産価額	Donated property value (taxation system for settlement at time of inheritance)	2,987	110,361	3,147	143,557
		債務	Obligation	44,011	1,047,787	45,624	1,051,608
		葬式費用	Funeral expenses	48,603	121,963	50,096	122,578
		計	Subtotal	実 49,270	1,169,749	実 50,839	1,174,186
		差引純資産価額	Amount of calculated net assets	実 49,733	10,396,088	実 51,409	10,673,720
		加算贈与財産価額 / 暦年課税分贈与財産価額	Amount of additional donated property value / Donated property value (calendar-year taxation)	8,480	61,891	9,070	66,027
課税価格	Taxable amount	実 49,891	10,457,979	実 51,559	10,739,747		

調査対象等： 1 平成23年分は、その年中に相続が開始した被相続人から、相続、遺贈又は相続時精算課税に係る贈与により財産を取得した者（同一被相続人から財産を取得した者全員が差引税額のない場合を除く。）について、平成24年10月31日までに提出された「申告書（修正申告書を除く。）」に基づいて作成した。

2 平成22年分は、その年中に相続が開始した被相続人から、相続、遺贈又は相続時精算課税に係る贈与により財産を取得した者（同一被相続人から財産を取得した者全員が差引税額のない場合を除く。）について、平成23年10月31日までに提出された「申告書（修正申告書を除く。）」（東日本大震災の被災者等に係る国税関係法律の臨時特例に関する法律により申告期限が延長され平成24年1月11日までに提出された申告書を含む。）に基づいて作成した。

(注) 「被相続人の数」欄の「実」は実人員を示す。

Subject of survey, etc.: 1. The table for 2011 was prepared with respect to those who acquire property from ancestors through inheritance, bequest or gifts under the taxation system for settlement at the time of inheritance for which the said inheritances commenced during 2011 (excluding cases when all persons returns acquiring property from the same ancestors have no taxation balance), on the basis of "returns (except for amended returns)" filed by October 31, 2012.

2. The table for 2010 was prepared with respect to those who acquire property from ancestors through inheritance, bequest or gifts under the taxation system for settlement at the time of inheritance for which the said inheritances commenced during 2010 (excluding cases when all persons returns acquiring property from the same ancestors have no taxation balance), on the basis of "returns (except for amended returns)" filed by October 31, 2011 (including returns filed by January 11, 2012, to which the usual tax return deadline was extended in accordance with the Act on Temporary Special Provisions of Acts Related to National Tax, in Relation to Victims, etc. of the Great East Japan Earthquake).

Note: "Actual" in the column "Number of ancestors" means actual number of ancestors.

6 贈 与 税

統計表を見る方のために

1 利用上の注意

この章は、平成23年中に財産の贈与を受けた者のうち、申告義務のある者（住宅取得等資金の非課税制度適用後の残額について暦年課税のみを選択した者で、その残額が基礎控除を超えない者を除く。）について、平成24年6月30日までの申告又は処理による課税事績を示したものである。

なお、一部について、平成22年以前に財産の贈与を受けた者についての申告又は処理による課税事績について調査している。

2 用語の説明（平成23年分）

この章における用語の意義は、次のとおりである。

- (1) 農地等納税猶予額 贈与者の推定相続人でかつ農業の後継者が贈与を受けた農地等の価額に対応する贈与税額として、一定の要件の下に贈与税の納税が猶予され、その猶予される金額をいう。
- (2) 株式等納税猶予額 後継者である受贈者が、贈与により、経済産業大臣の認定を受ける非上場会社の株式等を親族(先代経営者)から全部又は一定以上取得し、その会社を経営していく場合に、その後継者が納付すべき贈与税のうち、その株式等(一定の部分に限る。)に対応する贈与税の全額の納税が猶予され、その猶予される金額をいう。
- (3) 住宅取得等資金の非課税制度 父母や祖父母など直系尊属から、自己の居住の用に供する住宅用の家屋の新築若しくは取得又は増改築等の対価に充てるための金銭（以下「住宅取得等資金」という。）の贈与を受けた場合において、一定の要件を満たすときは、住宅取得等資金のうち、1,000万円までの金額について贈与税が非課税となる。

3 贈与税の税率等（平成23年分）

(1) 暦年課税

1年間に贈与を受けた財産の価額の合計額から基礎控除額110万円を控除した残額について、下の表により贈与税額を計算。

基礎控除後の課税価格	200万円以下	300万円以下	400万円以下	600万円以下	1,000万円以下	1,000万円超
税率	10%	15%	20%	30%	40%	50%
控除額	—	10万円	25万円	65万円	125万円	225万円

(2) 相続時精算課税

特定贈与者ごとに、1年間に贈与を受けた相続時精算課税適用財産の価額の合計額から相続時精算課税の特別控除額を控除した金額に20%の税率を乗じて贈与税額を計算。

4 贈与税の主な諸控除

- (1) 配偶者控除 婚姻期間が20年以上である配偶者から、居住用不動産又は居住用不動産を取得するための金銭の贈与を受けた場合で、贈与を受けた年の翌年の3月15日までにその居住用不動産を自己の居住の用に供し、かつ、その後引き続き居住の用に供する見込みであるときに、2,000万円と居住用不動産の価額とのいずれか少ない金額が、当該贈与による取得財産価額から控除される。
なお、この配偶者控除は、同一の配偶者からは一生に一度しか適用を受けることができない。
- (2) 基礎控除 1年間に贈与を受けた財産の価額の合計額から110万円が控除される。
- (3) 相続時精算課税に係る特別控除 特定贈与者ごとに、1年間に贈与を受けた相続時精算課税適用財産の価額の合計額から、2,500万円（前年までにこの相続時精算課税の特別控除額を使用した場合には、2,500万円から既に使用した額を控除した金額）と特定贈与者ごとの贈与税の課税価格とのいずれか低い金額が控除される。

6 Gift Tax

For those who use the statistical tables

1 Notes on use

This section shows the taxation statistics for those who acquired property as gifts during 2011 based on returns filed or cases processed made by June 30, 2012 (excluding person who only chose calendar-year taxation on the rest of the value applied tax exemption for the acquisition of a residence by fund donation, under the condition that the rest of the value does not exceed the amount of the basic exemption).

With respect to some items, the survey for taxation statistics was made based on returns filed or cases processed for those who acquired properties as gifts before 2010.

2 Terminology (for 2011)

The following terms in this section mean as follows.

- (1) Amount of postponed tax payment for agricultural land, etc. Refers to the amount of gift tax corresponding to the value of the gifted agricultural land, etc., for which the payment is postponed under certain requirements. This can be applied when the donee is the donor's presumptive heir and also the successor of the agricultural business.
- (2) Amount of postponed tax payment for stocks, etc. Refers to the amount of gift tax corresponding to stocks, etc., for which the payment is postponed (but only for a specific portion of stocks). This can be applied when the donee of the stocks, etc., who is the successor of the business, runs the company by acquiring all or not less than a certain portion of stocks, etc. in a non-listed company approved by the Minister of Economy, Trade and Industry, by means of donation from one of his/her relatives (former business owner).
- (3) Tax exemption for the acquisition of a residence by fund donation If a person receives from his/her parent, grandparent, or other lineal ascendant a fund for constructing or acquiring his/her own new residence building or extending or reconstructing his/her own existing residence building (hereinafter referred to as "residence acquisition fund") as a gift and certain conditions are fulfilled, gift tax corresponding to the residence acquisition fund or JPY 10 million, whichever is smaller, is exempted.

3 Tax rate of gift tax, etc. (for 2011)

(1) Calendar-Year Taxation

Regarding the amount remaining after deducting the basic exemption of 1.1 million yen from the total value of the property received as a gift in the period of one year, gift tax is calculated using the table below.

Taxation amount after basic exemption	Less than 2 million yen	Less than 3 million yen	Less than 4 million yen	Less than 6 million yen	Less than 10 million yen	Over 10 million yen
Tax rate	10%	15%	20%	30%	40%	50%
Amount deducted	Million yen -	Million yen 0.1	Million yen 0.25	Million yen 0.65	Million yen 1.25	Million yen 2.25

(2) Taxation System for Settlement at Time of Inheritance

Gift tax is calculated by multiplying by a tax rate of 20% the figure calculated by deducting the special exemption (taxation system for settlement at time of inheritance) from the total value of the property which is received as a gift within the period of one year and to which the taxation system for settlement at the time of inheritance is applied. The gift tax is calculated separately for each specified donor.

4 Major deductions for gift tax

- (1) Exemption for spouse In the case of a marital term of more than 20 years, when residential real estate or money for acquisition of residential real estate is donated to a spouse from his or her spouse, and the real estate is being used or will be used for his or her dwelling by March 15 of the next year, either the value of the residential real estate or 20 million yen, whichever is smaller, is deducted from the value of property acquired by gift.
As to the gift from the same spouse, this exemption for spouse is applicable only once for life.
- (2) Basic exemption 1.1 million yen is deducted from the total amount of value of properties donated for a year.
- (3) Special exemption (taxation system for settlement at time of inheritance) For each specified donor, the smaller of the following two is deducted from the total value of the property which is received as a gift within the period of one year and to which the taxation system for settlement at time of inheritance is applied: 25 million yen (that portion of the 25 million yen special exemption remaining if the special exemption was claimed in the previous year or earlier) or the value of the gift tax for the specified donor.

6 - 1 課税状況

Statistics of Taxation

(1) 課税状況(合計分)

Statistics of taxation (Total)

区 分 Type	人 員 Number of taxpayers	金 額 Amount of money
	人 Person	百万円 million yen
	外 Excluding	外 Excluding
取得財産価額(本年分) Value of properties acquired (for the current year)	20 340, 243	33 1, 624, 845
配偶者控除額 Amount of exemption for spouse	14, 043	180, 697
基礎、特別控除額 Amount of basic and specific exemption	339, 106	830, 063
基礎、特別控除後の課税価格 Taxable amount after basic and special exemption	282, 335	625, 991
贈 与 税 額 Amount of gift tax	実 Actual	144, 723
外国税額控除 Credit for foreign tax	2	1
外国税額控除後の額 Amount of tax after credit for foreign tax	実 Actual	144, 722
農地等納税猶予額 Amount for tax payment postponed for agricultural land	72	846
株式等納税猶予額 Amount for tax payment postponed for equity	77	7, 654
納 付 税 額 Amount of tax payment	実 Actual	136, 223
災害減免法第4条による免除税額 Exemption Act to Sec. 4	5	0

調査対象等：平成23年中に財産の贈与を受けた者のうち、申告義務のある者（住宅取得等資金の非課税制度適用後の残額について暦年課税のみを選択した者で、その残額が基礎控除を超えない者を除く。）について、平成24年6月30日までの申告又は処理（更正、決定等）による課税事績を、「申告書、決議書等」に基づいて作成した。

- (注) 1 外書は災害減免法第6条の適用を受けた人員及び被害を受けた部分の価額を示す。
2 「人員」欄の「実」は実人員を示す。

Subject of survey, etc.:

Of persons acquiring property as gift during 2011, with regard to those obligated to declare those acquisitions (excluding person who only chose calendar-year taxation on the rest of the value applied tax exemption for the acquisition of a residence by fund donation, under the condition that the rest of the value does not exceed the amount of the basic exemption), taxation performance based upon returns filed and cases processed (corrections, determinations, etc.) by June 30, 2012, has been prepared in accordance with "Returns, resolutions, etc.".

- Notes: 1 "Excluding" shows number of taxpayer who applied for "Disaster Exemption Act to Sec. 6" and the amount of a part of the damage of "Disaster Exemption Act to Sec. 6".
2 "Actual" in the column "Number of taxpayers" means actual number of taxpayers without overlaps.

課税状況(暦年課税分)

Statistics of taxation (Calendar-Year Taxation)

区 分 Type	人 員 Number of taxpayers	金 額 Amount of money
	人 Person	百万円 million yen
取得財産価額(本年分) Value of properties acquired (for the current year)	292, 559	1, 020, 029
配偶者控除額 Amount of exemption for spouse	14, 043	180, 697
基礎控除額 Amount of basic exemption	292, 559	321, 815
基礎控除後の課税価格 Taxable value after basic exemption	279, 019	529, 420
贈 与 税 額 Amount of gift tax	278, 981	125, 383
外国税額控除 Credit for foreign tax	2	1
外国税額控除後の額 Amount of tax after credit for foreign tax	278, 981	125, 382

課税状況(相続時精算課税分)

Statistics of taxation (Taxation System for Settlement at the Time of Inheritance)

区 分 Type	人 員 Number of taxpayers	金 額 Amount of money
	人 Person	百万円 million yen
取得財産価額(本年分) Value of properties acquired (for the current year)	49, 204	604, 816
特別控除額 Amount of special exemption	48, 020	508, 248
特別控除後の課税価格 Taxable amount after special exemption	3, 496	96, 571
贈 与 税 額 Amount of gift tax	3, 494	19, 340
外国税額控除 Credit for foreign tax	-	-
外国税額控除後の額 Amount of tax after credit for foreign tax	3, 494	19, 340

(参考) 住宅取得等資金の非課税制度の状況

Re. Statistics for the acquisition of a residence by fund donation

区 分 Type	人 員 Number of taxpayers	金 額 Amount of money
	人 Person	百万円 million yen
住宅取得等資金の金額 Value of the acquisition of a residence by fund donation	実 Actual	内 Including
	73, 522	596, 588
		670, 891

調査対象等：平成23年中に財産の贈与を受けた者について、平成24年6月30日までの申告又は処理（更正、決定等）による事績を「申告書、決議書等」に基づいて作成した。

(注) 「人員」欄の「実」は実人員を、「金額」欄の「内」は非課税の適用を受けた金額を示す。

Subject of survey, etc.: Records regarding the results of declarations or processes (including correction and determination) handled by June 30, 2012, for persons who acquired property as a gift in 2011 were prepared based on "Returns, resolutions, etc".

Note: In the "Number of taxpayers" column, "Actual" denotes the actual number of taxpayers in the "Amount of money" column, "Including" denotes the amount of tax exempted.

(2) 課税状況の累年比較

Yearly comparison of statistics of taxation

区 分 Type	人 員 Number of taxpayers	取得財産価額 Value of properties acquired	納付税額 Amount of tax payment
	人 person	百万円 million yen	百万円 million yen
平成18年分 2006	369,763	2,028,827	118,313
19 2007	358,832	2,053,834	107,362
20 2008	325,060	1,758,082	103,949
21 2009	310,944	1,629,939	101,762
22 2010	310,324	1,529,126	129,201
23 2011	340,243	1,624,845	136,223

(注) 調査対象等は、「(1)課税状況」と同じである。

Note: Subjects of survey, etc. are the same as in "(1) Statistics of taxation".

課税状況の累年比較 (暦年課税分及び相続時精算課税分)

Yearly comparison of statistics of taxation (calendar-year taxation and taxation system for settlement at the time of inheritance)

区 分 type	暦年課税分 Calendar-year taxation		相続時精算課税分 Taxation system for settlement at the time of inheritance	
	人 員 Number of taxpayers	取得財産価額 Value of properties acquired	人 員 Number of taxpayers	取得財産価額 Value of properties acquired
	人 Person	百万円 million yen	人 Person	百万円 million yen
平成20年分 2008	252,403	823,657	74,138	934,425
21 2009	246,254	795,253	66,505	834,686
22 2010	261,143	900,372	50,663	628,754
23 2011	292,559	1,020,029	49,204	604,816

(3) 申告及び処理の状況

Statistics of filing returns and cases processed

区 分 Type		取得財産価額 Value of properties acquired		納付税額 Amount of tax payment	
		人 員 Number of taxpayers	金 額 Amount	人 員 Number of taxpayers	金 額 Amount
For the current year 本年分	申告額	340,226	1,624,533	282,616	136,151
	修正申告による増差額	1,300	2,925	1,273	587
	更正による増差額	6	△ 26	5	8
	更正等による減差額	489	△ 2,601	419	△ 524
	決定額	5	15	5	1
	実計	340,243	1,624,845	282,243	136,223
For the preceding years 過年分	申告額	15,526	67,566	14,501	10,452
	修正申告による増差額	2,082	8,568	2,044	2,723
	更正による増差額	12	40	11	6
	更正等による減差額	7,883	△ 10,570	5,616	△ 1,308
	決定額	51	710	51	252
	実計	17,501	66,314	16,431	12,125
Total 合計	申告額	355,752	1,692,099	297,117	146,603
	修正申告による増差額	3,382	11,493	3,317	3,310
	更正による増差額	18	14	16	14
	更正等による減差額	8,372	△ 13,171	6,035	△ 1,832
	決定額	56	725	56	254
	実計	357,744	1,691,159	298,674	148,348

調査対象等: 「本年分」は、平成23年中に財産の贈与を受けた者のうち、申告義務のある者（住宅取得等資金の非課税制度適用後の残額について暦年課税のみを選択した者で、その残額が基礎控除を超えない者を除く。）について、平成24年6月30日までの申告又は処理（更正、決定等）による課税事績を、「申告書、決議書等」に基づいて作成した。

「過年分」は、平成22年以前に贈与を受けた者のうち、申告義務のある者について、平成23年7月1日から平成24年6月30日までの間の申告又は処理（更正、決定等）による課税事績を、「申告書、決議書等」に基づいて作成した。

(注) 「人員」欄の「実」は実人員を示す。

Subject of survey, etc.: Regarding "For the current year", with respect to those who acquire property as gift during 2011, with regard to those obligated to declare those acquisitions (excluding person who only chose calendar-year taxation on the rest of the value applied tax exemption for the acquisition of a residence by fund donation, under the condition that the rest of the value does not exceed the amount of the basic exemption), taxation performance based upon returns filed and cases processed (corrections, determinations, etc.) by June 30, 2012, has been prepared in accordance with "Returns, resolutions, etc."

Regarding "For the preceding year", with respect to those who acquired property as gift before 2010, taxation by returns filed or cases processed (corrections or determinations, etc.) made from July 1, 2011, to June 30, 2012, is shown based on "Returns, resolutions, etc."

Note: "Actual" in the column "Number of taxpayers" means actual number of taxpayers without overlaps.

(4) 国税局別の課税状況（合計分）

Statistics of taxation by Regional Taxation Bureaus (Total)

項目 Subject			取得財産価額 Value of properties acquired		納付税額 Amount of tax payment	
			人 員 Number of taxpayers	金 額 Amount	人 員 Number of taxpayers	金 額 Amount
国税局 Regional Taxation Bureau			人 Person	百万円 million yen	人 Person	百万円 million yen
札幌	Sapporo	10,211	51,112	7,430	4,575	
仙台	Sendai	14,050	64,322	10,041	3,222	
関東信越	Kanto Shinetsu	38,320	180,175	30,558	11,039	
東京	Tokyo	103,315	531,996	89,884	54,597	
金沢	Kanazawa	7,754	31,546	6,246	1,828	
名古屋	Nagoya	47,457	217,145	40,520	17,209	
大阪	Osaka	67,286	291,406	58,559	25,421	
広島	Hiroshima	15,177	70,301	11,799	3,903	
高松	Takamatsu	9,688	44,843	7,585	3,234	
福岡	Fukuoka	13,506	71,547	10,313	7,304	
熊本	Kumamoto	10,399	50,128	7,167	2,619	
沖縄	Okinawa	3,080	20,326	2,141	1,272	
合計	Total	340,243	1,624,845	282,243	136,223	

(注) この表は、「(1)課税状況」を国税局別に示したものである。

Note: This table shows "(1) Statistics of taxation" by Regional Taxation Bureaus.

国税局別の課税状況（暦年課税分及び相続時精算課税分）

Taxation Statistics by Regional Taxation Bureau (Calendar-Year Taxation and Taxation System for Settlement at the Time of Inheritance)

項目 Subject			暦年課税分 取得財産価額 Donated property value (Calendar-Year Taxation)		相続時精算課税分 取得財産価額 Donated property value (Taxation System for Settlement at the Time of Inheritance)	
			人 員 Number of taxpayers	金 額 Amount	人 員 Number of taxpayers	金 額 Amount
国税局 Regional Taxation Bureau			人 Person	百万円 million yen	人 Person	百万円 million yen
札幌	Sapporo	7,839	28,505	2,422	22,608	
仙台	Sendai	10,471	32,085	3,673	32,237	
関東信越	Kanto Shinetsu	31,991	108,305	6,523	71,869	
東京	Tokyo	92,320	346,379	11,380	185,616	
金沢	Kanazawa	6,521	19,262	1,256	12,284	
名古屋	Nagoya	41,911	141,636	5,749	75,508	
大阪	Osaka	60,775	202,211	6,737	89,195	
広島	Hiroshima	12,355	39,774	2,919	30,526	
高松	Takamatsu	7,922	26,610	1,831	18,233	
福岡	Fukuoka	10,762	42,426	2,831	29,121	
熊本	Kumamoto	7,564	24,855	2,907	25,273	
沖縄	Okinawa	2,128	7,979	976	12,347	
合計	Total	292,559	1,020,029	49,204	604,816	

(5) 加算税の状況

Statistics of additional tax

区 分 Type		過少申告加算税 Additional tax for understatement		無申告加算税 Additional tax for failure to file		重加算税 Additional tax for fraud case	
		人 員 Number of taxpayers	金 額 Amount	人 員 Number of taxpayers	金 額 Amount	人 員 Number of taxpayers	金 額 Amount
		人 Person	百万円 million yen	人 Person	百万円 million yen	人 Person	百万円 million yen
本年分	For the current year	432	31	4,612	258	1	0
過年前分	For the preceding years	966	172	9,755	1,229	83	181
合計	Total	1,398	203	14,367	1,487	84	181

(注) 調査対象等は、「(3)申告及び処理の状況」と同じである。

Note: Subjects of survey, etc. are the same as in "(3) Statistics of filing returns and cases processed".

6-2 贈与財産価額階級別 Breakdown of Donated Property by Value Range

(1) 人員、取得財産価額、税額

Number of persons, Value of properties acquired, Amount of tax

取得財産価額階級 Value range of property acquired	暦年課税分 Calendar-year taxation ①			相続時精算課税分 Taxation system for settlement at the time of inheritance ②			合計 Total ③		
	人員	取得財産価額	外国税額控除後の額	人員	取得財産価額	外国税額控除後の額	人員	取得財産価額	納付税額
	Number of taxpayers	Value of properties acquired	Amount of tax after credit for foreign tax	Number of taxpayers	Value of properties acquired	Amount of tax after credit for foreign tax	Number of taxpayers	Value of properties acquired	Amount of tax payment
	人 Person	百万円 million yen	百万円 million yen	人 Person	百万円 million yen	百万円 million yen	人 Person	百万円 million yen	百万円 million yen
150万円以下 Less than 1.5 million yen	124,861	150,222	1,287	1,827	1,811	32	125,732	151,152	1,315
150万円超 Over than 1.5 million yen	35,626	65,484	2,621	1,570	2,841	22	37,048	68,060	2,630
200万円 "	2	76,660	14,210	6,440	19,677	84	82,776	242,304	14,247
400万円 "	4	32,722	167,120	17,694	55,790	145	42,855	222,287	17,763
700万円 "	7	8,627	72,831	10,854	84,038	160	17,986	156,266	10,969
1,000万円 "	10	9,423	135,671	14,294	186,457	560	22,273	322,501	14,718
2,000万円 "	20	3,767	83,157	6,645	5,121	123,312	745	8,895	206,696
3,000万円 "	30	428	16,209	6,625	1,108	42,058	2,530	1,568	59,408
5,000万円 "	50	270	19,059	8,730	383	26,094	3,382	665	45,936
1億円 "	100	143	24,009	11,538	175	27,930	4,804	321	52,386
3億円 "	300	30	11,895	5,698	22	8,197	1,539	51	19,896
5億円 "	500	20	13,542	6,704	7	4,723	910	28	18,825
10億円 "	1 billion yen	12	15,650	7,786	5	6,368	1,254	17	22,018
20億円 "	2	4	9,697	4,837	1	2,143	429	5	11,840
30億円 "	3	3	11,829	5,906	3	13,128	2,626	6	24,957
50億円 "	5	-	-	-	-	-	-	-	-
合計 Total	292,596	1,019,967	125,428	49,154	604,566	19,222	340,226	1,624,533	136,151

調査対象等：平成23年中に財産の贈与を受けた者のうち、申告義務のある者（住宅取得等資金の非課税制度適用後の残額について暦年課税のみを選択した者で、その残額が基礎控除を超えない者を除く。）について、平成24年6月30日までに提出された「申告書（修正申告書を除く。）」に基づいて作成した。

（注）人員について、暦年課税分①と相続時精算課税分②に重複する者があるため、①②の合計は合計③と一致しない。

Subject of survey, etc.: Of persons acquiring property as gift during 2011, with regard to those obligated acquisitions to declare those acquisitions (excluding person who only chose calendar-year taxation on the rest of the value applied tax exemption for the acquisition of a residence by fund donation, under the condition that the rest of the value does not exceed the amount of the basic exemption), the table was prepared on the basis of "returns (except for amended returns) filed by June 30, 2012.

Note: The total ③ is not in agreement with the total of ①Calendar-year taxation and ②Taxation system for settlement at the time of inheritance due to the existence of overlapping persons in ① Calendar-year taxation and ②Taxation system for settlement at the time of inheritance.

(2) 国税局別の人員（合計分）

Number of persons by Regional Taxation Bureaus (Total)

(単位：人)

(In person)

国税局 Regional Taxation Bureau	取得財産価額階級 Value range of property acquired								
	150万円以下 Less than 1.5 million yen	150万円超 Over 1.5 million yen	200万円超 Over 2 million yen	400万円超 Over 4 million yen	700万円超 Over 7 million yen	1,000万円超 Over 10 million yen	2,000万円超 Over 20 million yen	3,000万円超 Over 30 million yen	5,000万円超 Over 50 million yen
札幌	3,388	1,121	2,469	1,523	692	737	212	44	20
仙台	4,677	1,594	3,399	2,002	972	1,057	277	48	20
関東信越	13,175	4,273	9,563	4,937	2,298	2,869	952	156	61
東京	40,179	11,130	23,909	12,422	4,999	6,435	3,152	628	264
金沢	3,115	881	1,748	962	407	473	138	18	6
名古屋	16,806	5,528	12,590	5,702	2,290	2,918	1,275	205	75
大阪	28,285	6,770	15,623	7,864	2,959	3,759	1,587	252	122
広島	4,777	1,765	4,094	2,075	926	1,080	370	55	21
高松	3,397	1,101	2,369	1,306	547	694	210	37	20
福岡	4,227	1,427	3,509	1,946	919	1,032	349	51	26
熊本	3,055	1,140	2,695	1,664	734	800	240	36	19
沖縄	651	318	808	452	243	419	133	38	11
合計 Total	125,732	37,048	82,776	42,855	17,986	22,273	8,895	1,568	665

国税局 Regional Taxation Bureau	取得財産価額階級 Value range of property acquired							合計 Total
	1億円超 Over 100 million yen	3億円超 Over 300 million yen	5億円超 Over 500 million yen	10億円超 Over 1 billion yen	20億円超 Over 2 billion yen	30億円超 Over 3 billion yen	50億円超 Over 5 billion yen	
札幌	4	1	-	-	-	1	-	10,212
仙台	6	-	-	1	-	-	-	14,054
関東信越	29	4	1	-	1	-	-	38,319
東京	138	23	12	11	3	3	-	103,308
金沢	8	1	-	-	-	-	-	7,757
名古屋	46	5	4	-	-	1	-	47,445
大阪	51	8	7	5	-	-	-	67,292
広島	12	3	-	-	-	-	-	15,178
高松	9	1	1	-	-	-	-	9,692
福岡	9	2	2	-	1	1	-	13,501
熊本	6	2	-	-	-	-	-	10,391
沖縄	3	1	-	-	-	-	-	3,077
合計 Total	321	51	28	17	5	6	-	340,226

（注）この表は、「(1)人員、取得財産価額、税額」の「人員」欄を国税局別に示したものである。

Note: This table shows "Number of persons" of the table "(1) Number of persons, value of property acquired, amount of tax" by Regional Taxation Bureaus.

6 - 3 贈与財産種類別

Breakdown of Donated Property by Type

受贈人員、取得財産価額

Number of donees and value of properties acquired

取得財産等の種類 Type of properties acquired, etc.		暦年課税分 Calendar-Year Taxation		相続時精算課税分 Taxation System for Settlement at the Time of Inheritance		合計 Total	
		①		②		③	
		人員 Number of taxpayers	取得財産価額 Value of properties acquired	人員 Number of taxpayers	取得財産価額 Value of properties acquired	人員 Number of taxpayers	取得財産価額 Value of properties acquired
		人 Person	百万円 Million yen	人 Person	百万円 Million yen	人 Person	百万円 Million yen
土地 Land	田（耕作権及び永小作権を含む。） Rice field (including cultivation right and perennial tenant right)	2,184	6,492	1,709	8,674	3,876	15,167
	畑（耕作権及び永小作権を含む。） Farm land (including cultivation right and perennial tenant right)	2,044	5,166	1,552	6,016	3,584	11,182
	宅地（借地権を含む。） Housing land (including leasehold)	55,981	265,671	23,054	211,209	78,616	476,879
	山林 Forest land	2,089	3,152	1,231	2,514	3,302	5,666
	その他の土地 Other land	3,861	11,009	1,718	11,539	5,557	22,548
	計 Subtotal	実 63,150	291,490	実 25,560	239,952	実 88,190	531,442
事業（農業）用財産 Business (Agriculture) property	屋、構築物 House, Structures	25,031	59,271	13,170	38,347	37,994	97,618
	機械器具、農耕具、 じゅう器、備品 Machinery, Implements, Utensils, Equipment	47	89	40	123	87	212
	商品、製品、半製品、 原材料、農産物等 Goods, Products, Semi-finished goods, Raw materials, Agricultural products, etc.	18	28	17	123	35	150
	売掛金 Accounts receivable	31	59	13	63	44	121
	その他の財産 Other properties	262	524	35	310	297	834
	計 Subtotal	実 347	700	実 91	618	実 438	1,318
有価証券 Securities	株式及び出資 Stocks and investment	57,637	225,985	2,089	76,611	59,577	302,596
	債及び社債 Public bond and Corporate bond	393	2,321	97	1,412	490	3,734
	投資・貸付証券 Investment/ Loan trust beneficiary certificate	348	1,138	100	1,242	448	2,380
	計 Subtotal	実 58,236	229,445	実 2,229	79,265	実 60,312	308,710
現金、預貯金等 家庭用財産 その他の財産 Other properties	現金、預貯金等 Cash, Deposit, etc.	146,934	344,752	19,006	222,911	165,482	567,663
	家庭用財産 Household properties	42	128	12	108	54	237
	生命保険金等 Life insurance amount, etc.	5,523	36,512	590	8,710	6,105	45,223
	立木の他 Standing timber Others	134	151	77	97	210	248
	計 Subtotal	実 18,937	57,517	実 1,569	14,557	実 20,493	72,075
	計 Subtotal	実 24,562	94,180	実 2,223	23,365	実 26,762	117,545
合計 Total	実 292,596	1,019,967	実 49,154	604,566	実 340,226	1,624,533	

調査対象等：平成23年中に財産の贈与を受けた者のうち、申告義務のある者（住宅取得等資金の非課税制度適用後の残額について暦年課税のみを選択した者で、その残額が基礎控除を超えない者を除く。）について、平成24年6月30日までに提出された「申告書（修正申告書を除く。）」に基づいて作成した。

- (注) 1. 「人員」欄の「実」は実人員を示す。
2. 人員について、暦年課税分①と相続時精算課税分②に重複する者があるため、①②の合計は合計③と一致しない。

Subject of survey, etc.: Of persons acquiring property as gift during 2011, with regard to those obligated to declare those acquisitions (excluding person who only chose calendar-year taxation on the rest of the value applied tax exemption for the acquisition of a residence by fund donation, under the condition that the rest of the value does not exceed the amount of the basic exemption), the table was prepared on the basis of "returns (except for amended returns) filed by June 30, 2012.

Notes: 1 "Actual" in the column "Number of taxpayers" means actual number of taxpayers without overlaps.

2 The total ③ is not in agreement with the total of ①Calendar-year taxation and ②Taxation system for settlement at the time of inheritance due to the existence of overlapping persons in ①Calendar-year taxation and ②Taxation system for settlement at the time of inheritance.

第Ⅲ編 間接国税編

Part III Indirect National Tax

- | | | |
|----|------------------|---|
| 7 | 消 費 税 | Consumption Tax |
| 8 | 酒 税 | Liquor Tax |
| 9 | たばこ税及び
たばこ特別税 | Tobacco Tax and Special
Tobacco Surtax |
| 10 | 揮発油税及び
地方揮発油税 | Gasoline Tax and Local
gasoline Tax |
| 11 | 航空機燃料税 | Aviation fuel Tax |
| 12 | 石油ガス税 | Liquefied Petroleum Gas Tax |
| 13 | 石油石炭税 | Petroleum and Coal Tax |
| 14 | 印 紙 税 | Stamp Tax |
| 15 | 電源開発促進税 | Promotion of Power-resources
Development Tax |

7 消費税

統計表を見る方のために

1 利用上の注意

この章は、平成23年4月1日から平成24年3月31日までの間に終了した課税期間に係る消費税の課税事績をそれぞれ示したものである。

2 消費税の概要

(1) 消費税の創設

昭和63年度の税制の抜本改革の一つとして、消費税が創設され、平成元年4月1日から適用された。

(2) 納税義務者

国内取引・・・課税資産の譲渡等を行う事業者
輸入取引・・・課税貨物を保税地域から引き取る者

(3) 課税標準

国内取引・・・課税資産の譲渡等の対価の額
輸入取引・・・保税地域からの引取価格

(4) 税額の計算

(売上げに係る消費税額) (仕入れに係る消費税額)

国内取引・・・納付税額＝課税期間中の課税売上高×4％－課税期間中の課税仕入高×4％

輸入取引・・・納付税額＝保税地域からの引取価格×4％

(注)平成9年3月31日までの取引及び税率に関する経過措置の適用があるものについては3％。

(5) 申告及び納付

国内取引・・・課税期間（個人事業者＝暦年、法人＝事業年度）の終了後2か月以内に確定申告書を提出し、納付する。

(注)個人事業者の申告・納付期限は、翌年の3月31日までとなっている。

輸入取引・・・課税貨物を保税地域から引き取る時まで、輸入申告書を提出し、納付する。

(6) 免税取引及び非課税取引（国内取引分）

イ 輸出取引は、免税とされている。

ロ 非課税取引の主なものは、次のとおりである。

消費税の性格上、課税することになじまないもの	①土地の譲渡及び貸付け、②公社債や株式の譲渡、③利子、保険料、保証料、④郵便切手、印紙等の譲渡、⑤商品券の譲渡など
社会政策的な配慮に基づくもの	①社会保険医療等、②社会福祉法に規定する社会福祉事業等、③学校教育法に規定する学校の授業料、入学検定料、④住宅の貸付けなど

(7) 事業者の納税事務負担を軽減するための措置等（国内取引分）

イ 納税義務の免除

基準期間の課税売上高が1,000万円以下（平成16年3月31日以前に開始した課税期間にあつては3,000万円以下）の事業者は、納税義務が免除される。

なお、これらの事業者が、課税事業者選択届出書を提出した場合には、消費税の納税義務者となる。

(注)基準期間のない法人（社会福祉法人を除く。）のうち、その事業年度開始の日における資本金の額又は出資の金額が1,000万円以上の法人については、納税義務は免除されない。

ロ 簡易課税制度

基準期間の課税売上高が5,000万円以下（平成16年3月31日以前に開始した課税期間にあつては2億円以下）の事業者は、課税売上高から納付税額を計算できる簡易課税制度の適用を受けることができる。

(算式) 納付税額＝課税期間の課税売上高×4％×(1－みなし仕入率)

7 Consumption Tax

For the people who use the statistical tables

1 Notes on use

This section shows the statistics of taxation of consumption tax for each period of taxation which ended between April 1, 2011, and March 31, 2012.

2 Outline of consumption tax

(1) Introduction of consumption tax

Consumption tax was established as one of the radical tax system reforms of FY1988, and became effective on April 1, 1989.

(2) Taxpayer

Domestic transaction: Business enterprises which transfer taxable assets, etc.

Import transaction: Those who withdraw taxable goods from bonded area

(3) Tax base

Domestic transaction: Amount of the transfer value of taxable assets, etc.

Import transaction: Receipt price of goods from bonded area

(4) Calculation of amount of tax

Domestic transaction:

Amount of tax to be paid = Amount of taxable sales during the period of taxation × 4% (i.e. amount of consumption tax related to sales)

– Amount of taxable purchase during the period of taxation × 4% (i.e. amount of consumption tax related to purchase)

Import transaction:

Amount of tax to be paid = Receipt price of goods from bonded area × 4%

Note: As for transactions by March 31, 1997, and transactions subject to transitional measures, tax rate is 3%.

(5) Filing returns and tax payment

Domestic transaction:

Final returns should be filed and tax should be paid within 2 months after the last day of the period of taxation (calendar year for individual enterprises, and accounting period for corporations).

Note: The due date of filing returns and tax payment for individual entrepreneurs is March 31 of the following year.

Import transaction: Import declarations should be filed and tax should be paid by the time of the receipt of taxable goods from bonded area.

(6) Tax exempt transaction or non-taxable transaction (for domestic transaction)

A: Export transactions are tax-exempt.

B: Major non-taxable transactions are as follows,

Transactions which are not suitable to taxation from the nature of consumption tax.	① Transfer and lease of land, ② Transfer of bonds or stocks, ③ Interest, Insurance premium, Guarantee commission, ④ Transfer of postal and other stamps, ⑤ Transfer of merchandise coupon, etc.
Transactions which are not subject to taxation from social policy points of view	① Medical care by social insurance, etc. ② Social welfare work etc. provided by Welfare Work Law, ③ Tuition and entrance examination fee of school provided by School Education Act, ④ House rent, etc.

(7) Measures to reduce tax burden of enterprises (for domestic transaction)

A: Exemption of tax liability

Enterprises whose taxable sales during a base period are less than 10 million yen (less than 30 million yen in the case of taxation period which started by March 31, 2004) are exempt from tax payment. When these enterprises submit a Notification of Taxable Enterprise Status for Consumption Tax, they become taxpayers of consumption tax.

Note: A corporation with no base periods (except welfare corporation) is not exempt from tax payment if the amount of capital or investment to the corporation at the beginning day of its accounting period is more than 10 million yen.

B: Simplified tax system

Business enterprises whose taxable sales during a base period are less than 50 million yen (less than 200 million yen in the case of taxation period which started by March 31, 2004) can use the simplified tax system where they can calculate the amount of tax to be paid just from taxable sales.

(Formula)

Amount of tax to be paid = Taxable sales during the taxation period × 4% × (1 - Deemed purchase rate)

7 消費税

Consumption Tax

(1) 課税状況

Statistics of taxation

区 分 Type	個人事業者 Individual enterprises		法 人 Corporations		合 計 Total			
	件 数 Number of cases	税 額 Amount of tax	件 数 Number of cases	税 額 Amount of tax	件 数 Number of cases	税 額 Amount of tax		
	件 Case	百万円 Million yen	件 Case	百万円 Million yen	件 Case	百万円 Million yen		
平成18年度 FY2006	納税申告計	Total of tax returns	1,532,813	488,354	1,983,615	9,515,713	3,516,428	10,004,067
	還付申告及び処理	Refund returns and cases processed	36,114	27,583	115,699	2,456,236	151,813	2,483,818
19 FY2007	納税申告計	Total of tax returns	1,454,982	466,583	1,968,768	9,512,059	3,423,750	9,978,643
	還付申告及び処理	Refund returns and cases processed	37,840	32,768	118,404	2,719,364	156,244	2,752,133
20 FY2008	納税申告計	Total of tax returns	1,419,711	444,038	1,957,251	9,282,336	3,376,962	9,726,373
	還付申告及び処理	Refund returns and cases processed	40,926	32,748	120,490	2,447,400	161,416	2,480,148
21 FY2009	納税申告計	Total of tax returns	1,391,202	409,930	1,940,817	9,238,508	3,332,019	9,648,438
	還付申告及び処理	Refund returns and cases processed	42,299	32,302	118,998	1,792,863	161,297	1,825,165
22 FY2010	納税申告計	Total of tax returns	1,328,409	395,610	1,905,602	9,118,867	3,234,011	9,514,477
	還付申告及び処理	Refund returns and cases processed	36,555	22,671	114,835	2,004,394	151,390	2,027,065
23 FY2011	納税申告計	Total of tax returns	1,199,365	376,361	1,866,702	8,927,532	3,066,067	9,303,893
	還付申告及び処理	Refund returns and cases processed	32,886	15,982	109,863	2,003,046	142,749	2,019,028
For the current year 現 年 分	一般申告及び処理	Ordinary tax return and disposition	443,131	187,820	1,308,338	8,721,963	1,751,469	8,909,783
	簡易申告及び処理	Simplified tax return and case processed	756,234	188,541	558,364	205,569	1,314,598	394,111
	納税申告計	Total of tax returns	1,199,365	376,361	1,866,702	8,927,532	3,066,067	9,303,893
	還付申告及び処理	Refund returns and cases processed	32,886	15,982	109,863	2,003,046	142,749	2,019,028
For the preceding years 既 往 年 分	申告及び処理による増差税額のあるもの	Net increase of tax by filing returns and cases processed	82,750	19,348	111,379	47,136	194,129	66,484
	申告及び処理による減差税額のあるもの	Net reduction of tax by filing returns and cases processed	8,906	1,561	15,905	26,277	24,811	27,838
	差 引 計	Grand total	実 Actual 1,272,272	378,166	実 Actual 1,997,819	6,945,346	実 Actual 3,270,091	7,323,512
	加 算 税	Additional tax	82,249	4,718	89,631	6,632	171,880	11,350

調査期間等： 「現年分」は、平成23年4月1日から平成24年3月31日までに終了した課税期間について、平成24年6月30日現在の申告（国・地方公共団体等については平成24年9月30日までの申告を含む。）及び処理（更正、決定等）による課税事績を「申告書及び決議書」に基づいて作成した。

「既往年分」は、平成23年3月31日以前に終了した課税期間について、平成23年7月1日から平成24年6月30日までの間の申告（平成23年7月1日から同年9月30日までの間の国・地方公共団体等に係る申告を除く。）及び処理（更正、決定等）による課税事績を「申告書及び決議書」に基づいて作成した。

- (注) 1 税関分は含まない。
2 「件数」欄の「実」は、実件数を示す。

Period covered by survey, etc.: As for "the current year, taxation statistics for the period of taxation which ended between April 1, 2011 and March 31, 2012, on the basis of returns filed or cases processed (correction, determination etc.) made by June 30, 2012 (including returns filed by national and local public bodies by September 30, 2012), is shown according to "Returns, resolutions, etc."

As for "the preceding years, taxation statistics for the period of taxation which ended by March 31, 2011, on the basis of returns filed and cases processed (correction, determination etc.) made between July 1, 2011, and June 30, 2012 (except for returns filed by national and local public bodies between July 1, 2011, and September 30, 2011), is shown according to "Returns, resolutions, etc."

Note:1 Data related to custom house are not included.

2 "Actual" in the column "Number of cases" means actual number of cases.

(参考) 地方消費税の課税状況

Re. Statistics of taxation of local consumption tax

区 Type	個人事業者 Individual enterprises		法人 Corporations		合計 Total		
	件数 Number of cases	税額 Amount of Tax	件数 Number of cases	税額 Amount of Tax	件数 Number of cases	税額 Amount of Tax	
平成23年度 FY2011	納税申告 Self-assessment return	1,199,433	94,041	1,866,774	2,231,525	3,066,207	2,325,566
	還付申告 Refund return	32,818	3,993	109,791	500,733	142,609	504,726

資料：消費税室調

Source: Consumption Tax Office

(2) 課税事業者等届出件数

Number of notifications of taxable business enterprises, etc.

(単位：件)

(Number of cases)

課税事業者届出書 Number of Notifications of Taxable Enterprise Status for Consumption Tax	課税事業者選択届出書 Number of Notifications of Choosing Taxable Enterprise for Consumption Tax	新設法人に該当する旨の届出書 Number of Notifications of Being Qualified for a Newly Formed Corporation	合計 Total
3,196,793	79,704	13,180	3,289,677

調査期間等：平成23年度末（平成24年3月31日現在）の届出件数を示している。

(注) 納税義務者でなくなった旨の届出書又は課税事業者選択不適用届出書を提出した者は含まない。

Period covered by survey, etc.: The table shows the number of notifications as of the end of FY 2011 (March 31, 2012).

Note: Notifications of quitting being a taxpayer or Notifications of Not Choosing Taxable Enterprise for Consumption Tax are not included.

(3) 税関分の課税状況

Statistics of taxation for custom houses

区 Type	納税申告件数 Number of tax returns	納税申告税額 Amount of tax self-assessed
平成18年度 FY2006	11,578,210	2,722,708
19 2007	11,549,447	2,924,021
20 2008	10,930,775	2,786,982
21 2009	10,594,366	2,263,089
22 2010	11,669,286	2,498,440
23 2011	12,053,991	2,826,797

調査期間等：各年4月1日から翌年3月31日までの間の申告又は処理による課税実績である(地方消費税分は除く。)

資料：消費税室調

Period covered by survey, etc.: The table shows the taxation statistics based on returns filed or cases processed made between April 1 of each year and March 31 of the following year.

Source: Consumption Tax Office

(4) 都道府県別課税状況等 (その1 個人事業者)

Statistics of taxation by prefecture (Part 1: Individual enterprises)

区分 Type Regional Taxation Bureau / Prefecture			一般申告及び処理 Ordinary tax returns and cases processed		簡易申告及び処理 Simplified tax returns and cases processed		納税申告計 Total of tax returns	
			件数 Number of cases	税額 Amount of tax	件数 Number of cases	税額 Amount of tax	件数 Number of cases	税額 Amount of tax
			件 Case	百万円 Million yen	件 Case	百万円 Million yen	件 Case	百万円 Million yen
札幌 Sapporo	北海道	Hokkaido	17,118	6,643	36,541	9,463	53,659	16,105
仙台 Sendai	青森	Aomori	4,817	1,750	9,018	2,009	13,835	3,759
	岩手	Iwate	4,402	1,561	6,780	1,621	11,182	3,182
	宮城	Miyagi	6,158	2,186	11,319	2,659	17,477	4,845
	秋田	Akita	3,160	1,055	6,955	1,569	10,115	2,624
	山形	Yamagata	3,809	1,305	8,419	1,820	12,228	3,124
	福島	Fukushima	4,882	1,554	9,813	2,148	14,695	3,702
	計	Total	27,228	9,411	52,304	11,825	79,532	21,236
関東信越 Kanto Shinetsu	茨城	Ibaraki	10,680	4,465	19,266	4,666	29,946	9,130
	栃木	Tochigi	5,742	1,996	12,064	2,780	17,806	4,777
	群馬	Gunma	6,677	2,491	12,519	2,931	19,196	5,422
	埼玉	Saitama	16,382	7,084	35,918	9,178	52,300	16,262
	新潟	Niigata	7,698	2,905	14,945	3,489	22,643	6,394
	長野	Nagano	6,996	2,485	12,766	3,118	19,762	5,603
	計	Total	54,175	21,426	107,478	26,162	161,653	47,588
東京 Tokyo	千葉	Chiba	14,017	6,007	30,792	7,583	44,809	13,590
	東京	Tokyo	45,577	32,430	88,914	26,116	134,491	58,546
	神奈川	Kanagawa	18,593	9,192	40,443	10,920	59,036	20,111
	山梨	Yamanashi	3,755	1,467	6,591	1,602	10,346	3,068
	計	Total	81,942	49,096	166,740	46,220	248,682	95,316
金沢 Kanazawa	富山	Toyama	4,058	1,991	7,300	1,797	11,358	3,789
	石川	Ishikawa	4,338	1,867	7,856	1,925	12,194	3,792
	福井	Fukui	3,685	1,390	5,522	1,376	9,207	2,765
	計	Total	12,081	5,248	20,678	5,098	32,759	10,345
名古屋 Nagoya	岐阜	Gifu	8,873	3,407	14,505	3,483	23,378	6,890
	静岡	Shizuoka	14,119	5,719	29,834	7,244	43,953	12,964
	愛知	Aichi	27,127	11,935	47,630	11,977	74,757	23,912
	三重	Mie	7,457	3,236	11,778	2,878	19,235	6,114
	計	Total	57,576	24,297	103,747	25,582	161,323	49,879
大阪 Osaka	滋賀	Shiga	5,779	2,508	7,386	1,760	13,165	4,268
	京都	Kyoto	12,807	4,868	15,683	3,855	28,490	8,723
	大阪	Osaka	45,334	17,159	46,552	12,230	91,886	29,389
	兵庫	Hyogo	23,424	9,486	27,502	6,943	50,926	16,428
	奈良	Nara	7,280	2,701	6,924	1,707	14,204	4,407
	和歌山	Wakayama	6,298	2,388	8,002	1,796	14,300	4,184
	計	Total	100,922	39,110	112,049	28,290	212,971	67,400
広島 Hiroshima	鳥取	Tottori	1,784	584	3,286	717	5,070	1,301
	島根	Shimane	2,157	759	4,774	1,072	6,931	1,831
	岡山	Okayama	5,797	1,846	9,003	2,020	14,800	3,866
	広島	Hiroshima	8,670	3,078	14,431	3,421	23,101	6,500
	山口	Yamaguchi	4,379	1,618	8,229	1,924	12,608	3,542
	計	Total	22,787	7,885	39,723	9,155	62,510	17,040
高松 Takamatsu	徳島	Tokushima	2,668	855	4,813	1,078	7,481	1,933
	香川	Kagawa	2,931	940	4,964	1,153	7,895	2,093
	愛媛	Ehime	4,931	1,623	7,738	1,746	12,669	3,368
	高知	Kochi	3,024	1,205	6,320	1,400	9,344	2,605
	計	Total	13,554	4,623	23,835	5,377	37,389	9,999
福岡 Fukuoka	福岡	Fukuoka	18,740	7,291	30,064	7,375	48,804	14,666
	佐賀	Saga	3,156	1,357	8,180	1,821	11,336	3,178
	長崎	Nagasaki	5,689	2,183	10,450	2,402	16,139	4,585
	計	Total	27,585	10,831	48,694	11,598	76,279	22,430
熊本 Kumamoto	熊本	Kumamoto	6,597	2,037	14,066	3,054	20,663	5,090
	大分	Oita	3,704	1,149	5,991	1,363	9,695	2,511
	宮崎	Miyazaki	5,206	1,693	8,790	1,856	13,996	3,549
	鹿児島	Kagoshima	6,656	1,972	9,614	2,131	16,270	4,104
	計	Total	22,163	6,851	38,461	8,404	60,624	15,255
沖縄 Okinawa	沖縄	Okinawa	6,000	2,399	5,984	1,368	11,984	3,767
全国計 Grand Total			443,131	187,820	756,234	188,541	1,199,365	376,361

(注) この表は、「(1)課税状況」の現年分を都道府県別に示したものである(加算税は除く。)

Note: This table shows the breakdown of "(1) Statistics of taxation for the current year" by prefecture (except for additional tax).

還付申告及び処理 Refund returns and cases processed		既往年分の申告及び処理 Tax returns and cases processed for the preceding years		合 計 Total		区 分 Type	
件 数 Number of cases	税 額 Amount of tax	件 数 Number of cases	税 額 Amount of tax	件 数 Number of cases	税 額 Amount of tax	国税局・都道府県 Regional Taxation Bureau / Prefecture	
件 Case	百万円 Million yen	件 Case	百万円 Million yen	実件 Actual	百万円 Million yen		
2,636	863	3,666	396	57,531	15,638	北海道	Hokkaido 札幌 Sapporo
274	80	697	78	14,531	3,757	青 森	Aomori
600	157	474	47	12,108	3,072	岩 手	Iwate
999	422	714	48	18,912	4,470	宮 城	Miyagi
215	39	774	73	10,803	2,658	秋 田	Akita
240	71	769	84	12,915	3,137	山 形	Yamagata
521	217	568	44	15,566	3,529	福 島	Fukushima
2,849	987	3,996	374	84,835	20,623	計	Total
780	387	2,072	299	32,124	9,042	茨 城	Ibaraki
470	210	1,201	124	18,875	4,691	栃 木	Tochigi
401	134	1,562	184	20,321	5,472	群 馬	Gunma
1,092	817	5,559	699	56,359	16,143	埼 玉	Saitama
436	168	2,258	257	23,880	6,483	新 潟	Niigata
420	100	1,680	197	20,962	5,700	長 野	Nagano
3,599	1,817	14,332	1,759	172,521	47,531	計	Total
1,014	625	3,586	460	47,659	13,425	千 葉	Chiba
3,382	2,777	10,709	4,234	143,539	60,003	東 京	Tokyo
1,468	991	5,192	2,899	63,453	22,019	神 奈 川	Kanagawa
149	48	711	71	10,704	3,092	山 梨	Yamanashi
6,013	4,441	20,198	7,664	265,355	98,539	計	Total
253	84	783	106	11,852	3,810	富 山	Toyama
229	75	875	109	12,670	3,826	石 川	Ishikawa
168	49	630	61	9,565	2,778	福 井	Fukui
650	208	2,288	276	34,087	10,414	計	Total
494	140	2,126	204	24,451	6,954	岐 阜	Gifu
820	271	3,088	294	45,834	12,987	静 岡	Shizuoka
1,825	829	6,278	727	78,878	23,809	愛 知	Aichi
426	178	1,625	267	20,317	6,203	三 重	Mie
3,565	1,418	13,117	1,492	169,480	49,953	計	Total
357	141	988	159	13,862	4,286	滋 賀	Shiga
845	340	2,161	400	30,159	8,783	京 都	Kyoto
3,045	1,630	8,531	1,811	98,571	29,571	大 阪	Osaka
2,118	1,161	4,536	878	55,036	16,145	兵 庫	Hyogo
401	107	1,127	226	14,958	4,526	奈 良	Nara
285	96	1,134	118	14,911	4,205	和 歌 山	Wakayama
7,051	3,475	18,477	3,591	227,497	67,516	計	Total
128	24	236	26	5,291	1,303	鳥 取	Tottori
129	36	307	27	7,164	1,822	島 根	Shimane
386	110	754	125	15,497	3,881	岡 山	Okayama
506	280	974	153	24,071	6,373	広 島	Hiroshima
236	82	565	89	13,034	3,549	山 口	Yamaguchi
1,385	532	2,836	420	65,057	16,928	計	Total
178	58	578	102	7,873	1,977	徳 島	Tokushima
189	50	762	130	8,380	2,173	香 川	Kagawa
341	110	1,162	184	13,428	3,442	愛 媛	Ehime
169	51	555	109	9,759	2,663	高 知	Kochi
877	269	3,057	525	39,440	10,255	計	Total
1,220	601	3,723	554	51,352	14,619	福 岡	Fukuoka
345	138	600	55	11,824	3,095	佐 賀	Saga
356	147	1,081	131	16,785	4,570	長 崎	Nagasaki
1,921	886	5,404	740	79,961	22,283	計	Total
502	180	1,136	125	21,478	5,035	熊 本	Kumamoto
225	58	534	55	10,117	2,508	大 分	Oita
634	383	779	93	14,938	3,260	宮 崎	Miyazaki
624	234	946	83	17,224	3,953	鹿 児 島	Kagoshima
1,985	855	3,395	355	63,757	14,755	計	Total
355	231	890	194	12,751	3,730	沖 縄	Okinawa
32,886	15,982	91,656	17,787	1,272,272	378,166	全 国 計	Grand Total

(4) 都道府県別課税状況等 (その2 法人)

Statistics of taxation by prefecture (Part 2: Corporations)

区分 Type 国税局・都道府県 Regional Taxation Bureau / Prefecture		一般申告及び処理 Ordinary tax returns and cases processed		簡易申告及び処理 Simplified tax returns and cases processed		納税申告計 Total of tax returns	
		件数 Number of cases	税額 Amount of tax	件数 Number of cases	税額 Amount of tax	件数 Number of cases	税額 Amount of tax
		件 Case	百万円 Million yen	件 Case	百万円 Million yen	件 Case	百万円 Million yen
札幌 Sapporo	北海道 Hokkaido	55,104	215,815	23,919	8,619	79,023	224,434
仙台 Sendai	青森 Aomori	10,630	46,244	4,356	1,634	14,986	47,878
	岩手 Iwate	9,329	39,032	4,103	1,600	13,432	40,632
	宮城 Miyagi	18,616	90,345	8,724	3,390	27,340	93,736
	秋田 Akita	8,180	29,108	3,849	1,401	12,029	30,509
	山形 Yamagata	9,770	41,720	4,763	1,671	14,533	43,392
	福島 Fukushima	16,795	68,456	9,030	3,303	25,825	71,758
	計 Total	73,320	314,905	34,825	13,000	108,145	327,905
関東信越 Kanto Shinetsu	茨城 Ibaraki	23,819	101,061	10,920	4,078	34,739	105,139
	栃木 Tochigi	18,844	71,090	10,244	3,590	29,088	74,681
	群馬 Gunma	19,809	91,672	9,845	3,434	29,654	95,106
	埼玉 Saitama	58,249	227,994	30,969	11,030	89,218	239,024
	新潟 Niigata	22,713	104,334	9,795	3,524	32,508	107,857
	長野 Nagano	21,219	87,547	10,655	3,652	31,874	91,199
	計 Total	164,653	683,698	82,428	29,308	247,081	713,006
東京 Tokyo	千葉 Chiba	46,036	194,618	22,835	8,156	68,871	202,774
	東京 Tokyo	251,187	3,503,128	97,318	38,522	348,505	3,541,650
	神奈川 Kanagawa	75,555	404,303	40,937	14,576	116,492	418,879
	山梨 Yamanashi	8,142	30,400	3,796	1,411	11,938	31,811
	計 Total	380,920	4,132,448	164,886	62,666	545,806	4,195,114
金沢 Kanazawa	富山 Toyama	11,131	65,253	4,218	1,578	15,349	66,830
	石川 Ishikawa	12,378	55,607	5,440	2,008	17,818	57,616
	福井 Fukui	9,614	38,593	3,893	1,442	13,507	40,035
	計 Total	33,123	159,453	13,551	5,028	46,674	164,481
名古屋 Nagoya	岐阜 Gifu	21,232	93,552	8,958	3,171	30,190	96,723
	静岡 Shizuoka	37,902	165,607	17,447	6,171	55,349	171,778
	愛知 Aichi	79,995	525,787	32,002	11,738	111,997	537,525
	三重 Mie	15,774	70,149	6,036	2,190	21,810	72,338
	計 Total	154,903	855,095	64,443	23,269	219,346	878,364
大阪 Osaka	滋賀 Shiga	10,436	46,171	3,969	1,459	14,405	47,630
	京都 Kyoto	27,715	139,412	9,664	3,385	37,379	142,796
	大阪 Osaka	112,788	835,572	36,384	13,550	149,172	849,122
	兵庫 Hyogo	47,343	240,444	16,702	6,114	64,045	246,558
	奈良 Nara	9,007	32,288	3,064	1,109	12,071	33,396
	和歌山 Wakayama	8,341	30,128	2,931	1,066	11,272	31,195
	計 Total	215,630	1,324,015	72,714	26,683	288,344	1,350,698
広島 Hiroshima	鳥取 Tottori	4,910	17,450	2,311	840	7,221	18,289
	島根 Shimane	6,203	23,878	2,999	1,063	9,202	24,941
	岡山 Okayama	19,021	86,635	8,547	3,071	27,568	89,705
	広島 Hiroshima	29,213	155,513	13,314	4,902	42,527	160,415
	山口 Yamaguchi	11,452	57,903	5,400	1,989	16,852	59,892
	計 Total	70,799	341,378	32,571	11,864	103,370	353,242
高松 Takamatsu	徳島 Tokushima	7,412	24,659	3,664	1,326	11,076	25,985
	香川 Kagawa	10,456	49,995	5,275	1,774	15,731	51,769
	愛媛 Ehime	13,501	63,374	6,263	2,296	19,764	65,670
	高知 Kochi	6,403	23,112	2,699	1,029	9,102	24,141
	計 Total	37,772	161,140	17,901	6,424	55,673	167,565
福岡 Fukuoka	福岡 Fukuoka	45,284	239,081	17,020	6,365	62,304	245,446
	佐賀 Saga	6,021	26,014	2,774	1,018	8,795	27,032
	長崎 Nagasaki	10,720	42,147	4,696	1,711	15,416	43,858
	計 Total	62,025	307,241	24,490	9,095	86,515	316,336
熊本 Kumamoto	熊本 Kumamoto	15,796	56,023	7,606	2,694	23,402	58,717
	大分 Oita	10,814	42,980	5,346	1,853	16,160	44,832
	宮崎 Miyazaki	9,217	32,144	4,253	1,544	13,470	33,688
	鹿児島 Kagoshima	14,263	53,013	6,706	2,407	20,969	55,421
	計 Total	50,090	184,160	23,911	8,498	74,001	192,658
沖縄 Okinawa	沖縄 Okinawa	9,999	42,614	2,725	1,116	12,724	43,730
全国計 Grand Total		1,308,338	8,721,963	558,364	205,569	1,866,702	8,927,532

(注) この表は、「(1)課税状況」の現年分を都道府県別に示したものである(加算税は除く。)

Note: This table shows the breakdown of "(1) Statistics of taxation for the current year" by prefecture (except for additional tax).

還付申告及び処理 Refund returns and cases processed		既往年分の申告及び処理 Tax returns and cases processed for the preceding years		合 計 Total		区 分 Type		
件 数 Number of cases	税 額 Amount of tax	件 数 Number of cases	税 額 Amount of tax	件 数 Number of cases	税 額 Amount of tax	国税局・都道府県 Regional Taxation Bureau / Prefecture		
件 Case	百万円 Million yen	件 Case	百万円 Million yen	実件 Actual	百万円 Million yen			
3,149	9,276	5,251	789	83,103	215,947	北海道	Hokkaido	札幌 Sapporo
491	2,644	678	322	15,759	45,556	青森	Aomori	仙台 Sendai
572	1,810	403	186	14,194	39,009	岩手	Iwate	
1,412	4,733	645	356	29,086	89,359	宮城	Miyagi	
343	932	460	72	12,548	29,649	秋田	Akita	
414	1,888	474	△ 170	15,128	41,333	山形	Yamagata	
861	7,623	667	82	27,035	64,217	福島	Fukushima	
4,093	19,629	3,327	847	113,750	309,123	計	Total	
1,232	4,452	2,446	346	36,460	101,033	茨城	Ibaraki	
861	3,960	2,161	269	30,241	70,990	栃木	Tochigi	
1,033	8,422	2,344	365	30,902	87,048	群馬	Gunma	
3,957	15,084	6,762	934	94,176	224,874	埼玉	Saitama	
1,173	4,944	2,374	230	33,931	103,143	新潟	Niigata	
1,083	10,748	2,320	180	33,220	80,631	長野	Nagano	
9,339	47,611	18,407	2,325	258,930	667,720	計	Total	
3,982	18,130	4,754	95	73,811	184,739	千葉	Chiba	東京 Tokyo
34,653	1,013,576	24,729	9,762	387,694	2,537,837	東京	Tokyo	
7,123	166,472	7,184	1,440	125,156	253,846	神奈川	Kanagawa	
412	6,138	944	62	12,459	25,735	山梨	Yamanashi	
46,170	1,204,316	37,611	11,360	599,120	3,002,157	計	Total	
1,003	4,827	1,021	159	16,488	62,163	富山	Toyama	金沢 Kanazawa
511	2,270	1,185	162	18,495	55,507	石川	Ishikawa	
566	2,058	891	△ 9	14,229	37,968	福井	Fukui	
2,080	9,155	3,097	313	49,212	155,639	計	Total	
1,207	6,540	2,415	△ 330	31,582	89,854	岐阜	Gifu	名古屋 Nagoya
2,089	28,884	3,506	198	57,887	143,092	静岡	Shizuoka	
5,500	234,194	7,914	298	118,476	303,629	愛知	Aichi	
929	10,109	1,675	774	22,954	63,003	三重	Mie	
9,725	279,727	15,510	941	230,899	599,578	計	Total	
612	9,122	893	183	15,129	38,692	滋賀	Shiga	大阪 Osaka
2,071	39,122	2,580	531	39,871	104,206	京都	Kyoto	
13,404	204,899	11,556	885	164,471	645,107	大阪	Osaka	
5,455	37,712	5,037	465	70,323	209,311	兵庫	Hyogo	
791	5,985	914	△ 166	13,011	27,245	奈良	Nara	
387	2,129	767	61	11,767	29,126	和歌山	Wakayama	
22,720	298,970	21,747	1,959	314,572	1,053,687	計	Total	
236	560	428	102	7,538	17,832	鳥取	Tottori	
316	678	652	93	9,598	24,357	島根	Shimane	
934	5,047	1,589	△ 44	28,699	84,614	岡山	Okayama	
1,480	49,327	2,729	60	44,391	111,148	広島	Hiroshima	
654	2,727	1,272	484	17,670	57,650	山口	Yamaguchi	
3,620	58,338	6,670	696	107,896	295,600	計	Total	
374	5,540	939	138	11,535	20,583	徳島	Tokushima	高松 Takamatsu
469	1,694	1,187	76	16,345	50,151	香川	Kagawa	
767	22,869	1,636	156	20,757	42,958	愛媛	Ehime	
246	813	742	146	9,467	23,474	高知	Kochi	
1,856	30,916	4,504	517	58,104	137,166	計	Total	
3,092	33,918	3,741	△ 291	66,038	211,237	福岡	Fukuoka	福岡 Fukuoka
258	1,309	573	99	9,145	25,823	佐賀	Saga	
509	1,308	788	206	16,067	42,756	長崎	Nagasaki	
3,859	36,534	5,102	14	91,250	279,816	計	Total	
702	1,691	1,528	382	24,281	57,407	熊本	Kumamoto	熊本 Kumamoto
503	2,656	1,214	133	16,850	42,310	大分	Oita	
459	1,036	969	161	14,083	32,813	宮崎	Miyazaki	
752	1,483	1,337	156	21,933	54,094	鹿児島	Kagoshima	
2,416	6,866	5,048	833	77,147	186,624	計	Total	
836	1,708	1,010	267	13,836	42,289	沖縄	Okinawa	沖縄 Okinawa
109,863	2,003,046	127,284	20,859	1,997,819	6,945,346	全国計 Grand Total		

(4) 都道府県別課税状況等 (その3 合計)

Statistics of taxation by prefecture (Part 3: Total)

区分 Type Regional Taxation Bureau / Prefecture			一般申告及び処理 Ordinary tax returns and cases processed		簡易申告及び処理 Simplified tax returns and cases processed		納税申告計 Total of tax returns		還付申告及び処理 Refund returns and cases processed	
			件数 Number of cases	税額 Amount of tax	件数 Number of cases	税額 Amount of tax	件数 Number of cases	税額 Amount of tax	件数 Number of cases	税額 Amount of tax
			件 Case	百万円 Million yen	件 Case	百万円 Million yen	件 Case	百万円 Million yen	件 Case	百万円 Million yen
札幌 Sapporo	北海道	Hokkaido	72,222	222,457	60,460	18,082	132,682	240,539	5,785	10,139
仙台 Sendai	青森	Aomori	15,447	47,994	13,374	3,643	28,821	51,637	765	2,725
	岩手	Iwate	13,731	40,593	10,883	3,221	24,614	43,814	1,172	1,967
	宮城	Miyagi	24,774	92,532	20,043	6,049	44,817	98,580	2,411	5,155
	秋田	Akita	11,340	30,163	10,804	2,970	22,144	33,134	558	971
	山形	Yamagata	13,579	43,025	13,182	3,491	26,761	46,516	654	1,959
	福島	Fukushima	21,677	70,009	18,843	5,451	40,520	75,460	1,382	7,840
	計	Total	100,548	324,317	87,129	24,824	187,677	349,141	6,942	20,616
関東信越 Kanto Shinetsu	茨城	Ibaraki	34,499	105,526	30,186	8,744	64,685	114,269	2,012	4,839
	栃木	Tochigi	24,586	73,087	22,308	6,370	46,894	79,457	1,331	4,170
	群馬	Gunma	26,486	94,163	22,364	6,365	48,850	100,529	1,434	8,557
	埼玉	Saitama	74,631	235,077	66,887	20,208	141,518	255,285	5,049	15,901
	新潟	Niigata	30,411	107,239	24,740	7,013	55,151	114,252	1,609	5,113
	長野	Nagano	28,215	90,032	23,421	6,769	51,636	96,802	1,503	10,848
	計	Total	218,828	705,124	189,906	55,470	408,734	760,594	12,938	49,427
東京 Tokyo	千葉	Chiba	60,053	200,625	53,627	15,739	113,680	216,364	4,996	18,755
	東京	Tokyo	296,764	3,535,558	186,232	64,638	482,996	3,600,196	38,035	1,016,352
	神奈川	Kanagawa	94,148	413,494	81,380	25,496	175,528	438,990	8,591	167,464
	山梨	Yamanashi	11,897	31,867	10,387	3,013	22,284	34,880	561	6,186
	計	Total	462,862	4,181,544	331,626	108,886	794,488	4,290,429	52,183	1,208,757
金沢 Kanazawa	富山	Toyama	15,189	67,244	11,518	3,375	26,707	70,619	1,256	4,911
	石川	Ishikawa	16,716	57,474	13,296	3,933	30,012	61,407	740	2,345
	福井	Fukui	13,299	39,983	9,415	2,817	22,714	42,800	734	2,107
	計	Total	45,204	164,701	34,229	10,125	79,433	174,826	2,730	9,363
名古屋 Nagoya	岐阜	Gifu	30,105	96,959	23,463	6,653	53,568	103,612	1,701	6,679
	静岡	Shizuoka	52,021	171,326	47,281	13,415	99,302	184,741	2,909	29,155
	愛知	Aichi	107,122	537,722	79,632	23,715	186,754	561,437	7,325	235,023
	三重	Mie	23,231	73,385	17,814	5,067	41,045	78,453	1,355	10,287
	計	Total	212,479	879,392	168,190	48,851	380,669	928,243	13,290	281,145
大阪 Osaka	滋賀	Shiga	16,215	48,680	11,355	3,219	27,570	51,898	969	9,263
	京都	Kyoto	40,522	144,280	25,347	7,239	65,869	151,520	2,916	39,462
	大阪	Osaka	158,122	852,731	82,936	25,780	241,058	878,511	16,449	206,529
	兵庫	Hyogo	70,767	249,930	44,204	13,057	114,971	262,987	7,573	38,873
	奈良	Nara	16,287	34,988	9,988	2,816	26,275	37,804	1,192	6,093
	和歌山	Wakayama	14,639	32,516	10,933	2,862	25,572	35,379	672	2,226
	計	Total	316,552	1,363,125	184,763	54,973	501,315	1,418,098	29,771	302,445
広島 Hiroshima	鳥取	Tottori	6,694	18,034	5,597	1,557	12,291	19,591	364	584
	島根	Shimane	8,360	24,636	7,773	2,135	16,133	26,772	445	713
	岡山	Okayama	24,818	88,480	17,550	5,091	42,368	93,571	1,320	5,157
	広島	Hiroshima	37,883	158,591	27,745	8,323	65,628	166,914	1,986	49,607
	山口	Yamaguchi	15,831	59,521	13,629	3,913	29,460	63,434	890	2,809
計	Total	93,586	349,263	72,294	21,019	165,880	370,282	5,005	58,870	
高松 Takamatsu	徳島	Tokushima	10,080	25,514	8,477	2,404	18,557	27,917	552	5,598
	香川	Kagawa	13,387	50,935	10,239	2,927	23,626	53,862	658	1,744
	愛媛	Ehime	18,432	64,997	14,001	4,041	32,433	69,038	1,108	22,979
	高知	Kochi	9,427	24,317	9,019	2,429	18,446	26,746	415	864
	計	Total	51,326	165,763	41,736	11,801	93,062	177,564	2,733	31,185
福岡 Fukuoka	福岡	Fukuoka	64,024	246,372	47,084	13,740	111,108	260,112	4,312	34,519
	佐賀	Saga	9,177	27,371	10,954	2,840	20,131	30,210	603	1,446
	長崎	Nagasaki	16,409	44,330	15,146	4,114	31,555	48,443	865	1,455
	計	Total	89,610	318,073	73,184	20,693	162,794	338,766	5,780	37,420
熊本 Kumamoto	熊本	Kumamoto	22,393	58,059	21,672	5,748	44,065	63,807	1,204	1,871
	大分	Oita	14,518	44,128	11,337	3,215	25,855	47,343	728	2,714
	宮崎	Miyazaki	14,423	33,837	13,043	3,400	27,466	37,238	1,093	1,419
	鹿児島	Kagoshima	20,919	54,985	16,320	4,539	37,239	59,524	1,376	1,716
	計	Total	72,253	191,010	62,372	16,902	134,625	207,913	4,401	7,721
沖縄 Okinawa	沖縄	Okinawa	15,999	45,013	8,709	2,484	24,708	47,498	1,191	1,940
全国計 Grand Total			1,751,469	8,909,783	1,314,598	394,111	3,066,067	9,303,893	142,749	2,019,028

(注) この表は、「(1)課税状況」の現年分、「(2)課税事業者等届出件数」を都道府県別に示したものである(加算税は除く。)

Note: This table shows the breakdown of "(1) Statistics of taxation for the current year" and "(2) Number of notifications of taxable enterprise Status for Consumption Tax" by prefecture (except for additional tax).

既往年分の申告及び処理 Tax returns and cases processed for the preceding years		合 計 Total		課税事業者等届出件数 Number of Notifications of registered taxable business enterprises, etc.				区 分 Type	
件 数 Number of cases	税 額 Amount of tax	件 数 Number of cases	税 額 Amount of tax	課税事業者 届 出 Number of Notifications of Taxable Enterprise Status for Consumption Tax	課税事業者 選択届出 Number of Notifications of Choosing Taxable Enterprise Status for Consumption Tax	新設法人に該 当する旨の 届出 Number of notifications of being qualified for a newly formed corporation	合 計 Total	国税局・都道府県 Regional Taxation Bureau /Prefecture	
				件 Case	件 Case	件 Case			
8,917	1,185	140,634	231,585	139,422	3,066	339	142,827	北海道 Hokkaido	札幌 Sapporo
1,375	400	30,290	49,313	29,266	522	55	29,843	青 森 Aomori	仙 台 Sendai
877	233	26,302	42,080	25,363	544	49	25,956	岩 手 Iwate	
1,359	404	47,998	93,829	47,899	1,014	171	49,084	宮 城 Miyagi	
1,234	145	23,351	32,307	22,262	421	42	22,725	秋 田 Akita	
1,243	△ 86	28,043	44,470	26,675	430	46	27,151	山 形 Yamagata	
1,235	126	42,601	67,746	43,960	851	86	44,897	福 島 Fukushima	
7,323	1,221	198,585	329,746	195,425	3,782	449	199,656	計 Total	
4,518	645	68,584	110,075	68,288	1,453	130	69,871	茨 城 Ibaraki	関東信越 Kanto Shinetsu
3,362	393	49,116	75,681	48,190	897	87	49,174	栃 木 Tochigi	
3,906	548	51,223	92,520	50,535	939	97	51,571	群 馬 Gunma	
12,321	1,633	150,535	241,018	148,714	3,057	390	152,161	埼 玉 Saitama	
4,632	487	57,811	109,626	55,298	1,030	122	56,450	新 潟 Niigata	
4,000	377	54,182	86,331	53,321	1,011	128	54,460	長 野 Nagano	
32,739	4,084	431,451	715,251	424,346	8,387	954	433,687	計 Total	
8,340	555	121,470	198,164	119,511	3,039	326	122,876	千 葉 Chiba	東 京 Tokyo
35,438	13,996	531,233	2,597,840	515,634	22,502	5,718	543,854	東 京 Tokyo	
12,376	4,339	188,609	275,866	188,639	4,816	677	194,132	神奈川 Kanagawa	
1,655	133	23,163	28,827	23,076	385	48	23,509	山 梨 Yamanashi	
57,809	19,024	864,475	3,100,696	846,860	30,742	6,769	884,371	計 Total	
1,804	265	28,340	65,973	26,576	726	53	27,355	富 山 Toyama	
2,060	271	31,165	59,334	30,115	472	73	30,660	石 川 Ishikawa	
1,521	53	23,794	40,746	22,578	426	54	23,058	福 井 Fukui	
5,385	589	83,299	166,052	79,269	1,624	180	81,073	計 Total	
4,541	△ 125	56,033	96,808	53,735	896	114	54,745	岐 阜 Gifu	名古屋 Nagoya
6,594	492	103,721	156,079	99,422	1,698	197	101,317	岐 阜 Shizuoka	
14,192	1,025	197,354	327,439	190,160	3,575	612	194,347	愛 知 Aichi	
3,300	1,041	43,271	69,206	41,554	766	102	42,422	三 重 Mie	
28,627	2,433	400,379	649,531	384,871	6,935	1,025	392,831	計 Total	
1,881	342	28,991	42,978	28,773	571	63	29,407	滋 賀 Shiga	
4,741	931	70,030	112,989	69,821	1,439	197	71,457	京 都 Kyoto	
20,087	2,696	263,042	674,678	257,749	6,756	1,177	265,682	大 阪 Osaka	
9,573	1,342	125,359	225,456	121,349	3,638	407	125,394	大 阪 Hyogo	
2,041	60	27,969	31,771	27,554	576	67	28,197	兵 庫 Nara	
1,901	179	26,678	33,332	26,168	387	41	26,596	和歌山 Wakayama	
40,224	5,550	542,069	1,121,204	531,414	13,367	1,952	546,733	計 Total	
664	128	12,829	19,135	12,477	295	20	12,792	鳥 取 Tottori	広 島 Hiroshima
959	121	16,762	26,179	16,135	307	26	16,468	島 根 Shimane	
2,343	81	44,196	88,495	43,763	830	87	44,680	岡 山 Okayama	
3,703	213	68,462	117,520	67,988	1,338	167	69,493	広 島 Hiroshima	
1,837	573	30,704	61,198	29,700	614	60	30,374	山 口 Yamaguchi	
9,506	1,116	172,953	312,528	170,063	3,384	360	173,807	計 Total	
1,517	240	19,408	22,560	19,357	352	33	19,742	徳 島 Tokushima	
1,949	206	24,725	52,324	24,235	463	69	24,767	香 川 Kagawa	
2,798	340	34,185	46,400	33,544	644	45	34,233	愛 媛 Ehime	
1,297	255	19,226	26,137	19,037	259	32	19,328	高 知 Kochi	
7,561	1,042	97,544	147,421	96,173	1,718	179	98,070	計 Total	
7,464	262	117,390	225,856	113,042	2,269	495	115,806	福 岡 Fukuoka	福 岡 Fukuoka
1,173	154	20,969	28,918	19,780	295	29	20,104	佐 賀 Saga	
1,869	337	32,852	47,326	31,593	573	47	32,213	長 崎 Nagasaki	
10,506	754	171,211	302,099	164,415	3,137	571	168,123	計 Total	
2,664	507	45,759	62,443	44,791	876	84	45,751	熊 本 Kumamoto	熊 本 Kumamoto
1,748	188	26,967	44,818	26,635	487	51	27,173	大 分 Oita	
1,748	254	29,021	36,073	28,879	452	48	29,379	宮 崎 Miyazaki	
2,283	239	39,157	58,047	38,403	797	76	39,276	鹿 児 島 Kagoshima	
8,443	1,188	140,904	201,380	138,708	2,612	259	141,579	計 Total	
1,900	461	26,587	46,019	25,827	950	143	26,920	沖 縄 Okinawa	沖 縄 Okinawa
218,940	38,646	3,270,091	7,323,512	3,196,793	79,704	13,180	3,289,677	全 国 計 Grand Total	

8 酒 税

Liquor Tax

統計表を見る方のために

For the people who use the statistical tables

1 利用上の注意

この章は、平成23年4月1日から平成24年3月31日までの間に製造場から移出された酒類について、平成24年4月30日までの申告又は処理による課税実績を示したものである。

2 酒税の概要

酒類とは、アルコール分1度以上を含んでいる飲料（アルコール事業法の適用を受けるアルコールを除く。）で、その製法や性状により4種類、17品目に分類している。

酒類の分類は、①発泡性酒類（ビール、発泡酒、その他の発泡性酒類）、②醸造酒類（清酒、果実酒、その他の醸造酒）、③蒸留酒類（連続式蒸留しょうちゅう、単式蒸留しょうちゅう、原料用アルコール、ウイスキー、ブランデー、スピリッツ）、④混成酒類（合成清酒、みりん、甘味果実酒、リキュール、粉末酒、雑酒）である。

各酒類の税率（1kℓ当たり従量税率）は、次表のとおりである。

1 Notes on use

This section shows the statistics of taxation on alcoholic beverages shipped from manufacturing factories between April 1, 2011, and March 31, 2012, according to returns filed or cases processed made by April 30, 2012.

2 Outline of liquor tax

Alcoholic beverages are defined as beverages containing no less than 1% alcohol (excluding alcohol applied under the Alcohol Business Law), and divided into four categories and 17 items.

Alcoholic beverage categories are (1) Effervescent alcoholic beverages (beer, sparkling liquor and other effervescent alcoholic beverages); (2) brewed alcoholic beverages (*sake*, fruit wine, other brewed liquor); (3) distilled alcoholic beverages (continuous distillation Japanese spirits (*shochu*), simple system distillation Japanese spirits (*shochu*), alcohol for material, whiskey, brandy, spirits); and (4) mixed alcoholic beverages (*Sake* compound, *Mirin*, sweet fruit wine, liqueurs, powder liquor, miscellaneous liquor).

The rates of taxation applied to each type of alcoholic beverage (specific duty per 1 kiloliter) are summarized on the following chart.

(平成18年5月1日～)

Since May 1, 2006

酒類の分類 Alcoholic beverage classification	アルコール分等 alcohol content, etc.	1 kℓ 当 たり 税 率 Taxation rate per 1 kiloliter	
○ 発泡性酒類 Effervescent alcoholic beverages (基本税率) (Basic taxation rate)			
ビール Beer	-	220,000 円	220,000 yen
発泡酒 Sparkling liquor	麦芽50%以上 又はアルコール分10度以上 50% ≧ Malt proportion	220,000 円	220,000 yen
	麦芽25%以上50%未満のもの (アルコール分10度未満) 25% ≧ Malt proportion < 50%	178,125 円	178,125 yen
(その他の発泡性酒類) Other effervescent alcoholic beverages	麦芽25%未満のもの (アルコール分10度未満) Malt proportion < 25%	134,250 円	134,250 yen
	上記以外の酒類のうち、アルコール分 が10度未満で発泡性を有するもの with alcohol content under 10%	80,000 円	80,000 yen
○ 醸造酒類 brewed alcoholic beverages (基本税率) (Basic taxation rate)			
清 酒 <i>Sake</i>	-	140,000 円	140,000 yen
果実酒 Fruit wine	-	80,000 円	80,000 yen
その他の醸造酒 Other brewed liquors	-	140,000 円	140,000 yen
○ 蒸留酒類 distilled alcoholic beverages (基本税率) (Basic taxation rate)			
連続式蒸留しょうちゅう Continuous distillation Japanese spirits (<i>shochu</i>)	21度以上 21% or above	200,000 円に20度を超える 1度ごとに10,000円加算	10,000 yen added to 200,000 yen (per kiloliter) for each percentage point exceeding 20%.
	21度未満 Under 21%	200,000 円	200,000 yen
単式蒸留しょうちゅう Simple system distillation Japanese spirits (<i>shochu</i>)	21度以上 21% or above	200,000 円に20度を超える 1度ごとに10,000円加算	10,000 yen added to 200,000 yen (per kiloliter) for each percentage point exceeding 20%.
	21度未満 Under 21%	200,000 円	200,000 yen
原料用アルコール Alcohol for material			
ウイスキー Whisky	37度以上 37% or above	370,000 円に37度を超える 1度ごとに10,000円加算	10,000 yen added to 370,000 yen (per kiloliter) for each percentage point exceeding 37%.
ブランデー Brandy			
スピリッツ Spirits			
37度未満 Under 37%	370,000 円	370,000 yen	
○ 混成酒類 mixed alcoholic beverages (基本税率) (Basic taxation rate)			
合成清酒 <i>Sake</i> compound	21度以上 21% or above	220,000 円に20度を超える 1度ごとに11,000円加算	11,000 yen added to 220,000 yen (per kiloliter) for each percentage point exceeding 20%.
	21度未満 Under 21%	220,000 円	220,000 yen
みりん <i>Mirin</i> (rice cooking wine)	-	20,000 円	20,000 yen
甘味果実酒 Sweet fruit wine	13度以上 13% or above	120,000 円に12度を超える 1度ごとに10,000円加算	10,000 yen added to 120,000 yen (per kiloliter) for each percentage point exceeding 12%.
リキュール Liqueurs			
13度未満 Under 13%	120,000 円	120,000 yen	
粉末酒 Powder liquor	-	390,000 円	390,000 yen
雑酒 Miscellaneous liquor	みりん類似 Resembling sweet sake	20,000 円	20,000 yen
	21度以上 21% or above	220,000 円に20度を超える 1度ごとに11,000円加算	11,000 yen added to 220,000 yen (per kiloliter) for each percentage point exceeding 20%.
21度未満 Under 21%	220,000 円	220,000 yen	

8-1 酒税関係総括表

Overview Related to Liquor Tax

酒税関係総括表

Overview related to liquor tax

区 分 Type	課税数量 Taxable volume	税 額 Amount of tax	製成数量 Volume of production	販売(消費)数量 Volume of sales (consumption)	製造場数 Number of manufacturing factories	販売場数 Number of licensed sites to sell liquors
	k1	百万円 Million yen	k1	k1	場 site	場 site
平成18年度 FY2006	9,016,355	1,490,960	8,891,536	8,856,031	3,141	214,905
19 2007	8,921,813	1,471,268	8,822,979	8,761,360	3,150	215,247
20 2008	8,726,331	1,407,428	8,693,327	8,518,989	3,116	212,311
21 2009	8,589,049	1,359,902	8,455,923	8,537,132	3,090	196,570
22 2010	8,471,828	1,325,777	8,277,549	8,514,765	3,106	193,751
23 2011	8,332,100	1,293,864	8,137,146	8,501,212	3,107	192,466
清 酒 Sake	602,987	69,512	440,472	601,338	1,709	-
合 成 清 酒 Sake compound	41,396	4,112	41,121	39,988	2	-
連続式蒸留しょうちゅう Continuous distillation Japanese spirits (shochu)	387,833	91,961	410,316	433,200	35	-
単式蒸留しょうちゅう Simple system distillation Japanese spirits (shochu)	506,922	121,421	470,762	484,332	374	-
み り ん Mirin(rice cooking wine)	102,706	2,054	96,954	98,313	30	-
ビ ー ル Beer	2,821,727	619,610	2,895,187	2,690,379	181	-
果 実 酒 Fruit wine	95,482	7,467	80,000	289,669	262	-
甘 味 果 実 酒 Sweet fruit wine	3,777	498	4,322	8,429	10	-
ウ イ ス キ ー Whisky	79,682	29,408	79,626	96,845	8	-
ブ ラ ン デ ー Brandy	5,257	1,999	5,171	7,317	1	-
原料用アルコール Alcohol for material	135	68	303,237	233,165	10	-
スピリッツ Spirits	297,253	25,149			26	-
発 泡 酒 Sparkling liquor	849,862	113,835	773,463	838,065	46	-
リ キ ュ ー ル Liqueurs	1,819,348	149,324	1,837,676	1,870,763	170	-
そ の 他 の 醸 造 酒 Other brewed liquors	716,177	57,372	697,327	791,496	237	-
粉 末 酒 Powder liquor	1,551	74	1,504	17,868	2	-
雑 酒 Miscellaneous liquor					4	-
合 計 Total	8,332,100	1,293,864	8,137,146	8,501,212	3,107	192,466

調査期間 : 課税数量、税額、製成数量及び販売(消費)数量は平成23年4月1日から平成24年3月31日までの間である。

調査時点 : 製造場数及び販売場数は平成24年3月31日現在である。

用語の説明: 1 課税数量とは、税額決定の基礎となるべき酒類の数量をいう。

2 製成数量とは、酒類の生産数量をいう。

3 販売(消費)数量とは、酒類小売業者の販売数量のほか、酒類製造者及び酒類卸売業者の消費者への直売数量を含めた数量をいう。

関連表: 「8-2」の「(1)課税状況」、「8-3」の「(1)製成数量」、「8-4」の「(1)酒類の販売(消費)数量」、「8-5」の「(1)酒類の製造免許場数等」、「8-5」の「(3)酒類販売業免許場数及び酒類販売業者数」

(注) 「販売(消費)数量」欄は、沖縄県分を含まない。

Period covered by survey: Figures of taxable volume, volume of production, and volume of sales (consumption) are for the period from April 1, 2011 to March 31, 2012.

Time of survey: Number of manufacturing factories and points of sales are as of March 31, 2012.

Terminology: 1 "Taxable volume" means the quantity of alcoholic beverages used as the base in determining the amount of tax.

2 "Volume of production" means the quantity of alcoholic beverages produced.

3 "Volume of sales (consumption)" includes the quantity of direct sales to consumers by liquor manufacturers and liquor wholesalers other than the quantity of sales by liquor retailers.

Relevant tables: "8-2 (1)Statistics of taxation", "8-3 (1)Volume of production", "8-4 (1)Volume of sales (consumption) of liquors", "8-5 (1) Number of licensed sites for manufacturing factories of liquors", etc. and "8-5 (3) Number of licensed sites to sell liquors and liquors distributors.

Note: Figures in the column "Volume of sales (consumption)" do not include the figures for Okinawa.

8-2 課 税 状 況

Statistics of Taxation

(1) 課 税 状 況

Statistics of taxation

区 分 Type	課 税 Taxation				税 額 Total	
	一 般 税 率 適 用 Subject to ordinary tax rate		特 例 税 率 適 用 (第23条第2項第3号) Application of special case tax rate (Article 23, Clause 2, No. 3)		計 Total	
	数 量 Volume	税 額 Amount of tax	数 量 Volume	税 額 Amount of tax	数 量 Volume	税 額 Amount of tax
	k1	百万円 Million yen	k1	百万円 Million yen	k1	百万円 Million yen
清 酒 <i>Sake</i>	631, 221	72, 900	1, 249	95	632, 470	72, 995
合 成 清 酒 <i>Sake compound</i>	41, 644	4, 137	-	-	41, 644	4, 137
連続式蒸留しょうちゅう <i>Continuous distillation Japanese spirits (shochu)</i>	412, 274	98, 076	2, 483	199	414, 759	98, 274
単式蒸留しょうちゅう <i>Simple system distillation Japanese spirits (shochu)</i>	511, 626	122, 661	1	0	511, 627	122, 661
み り ん <i>Mirin (rice cooking wine)</i>	105, 749	2, 115	-	-	105, 749	2, 115
ビ ー ル <i>Beer</i>	2, 908, 346	638, 609	-	-	2, 908, 346	638, 609
果 実 酒 <i>Fruit wine</i>	116, 218	9, 123	2, 679	207	118, 899	9, 330
甘 味 果 実 酒 <i>Sweet fruit wine</i>	3, 746	513	335	27	4, 085	540
ウ イ ス キ ー <i>Whisky</i>	84, 105	31, 686	1, 833	147	85, 938	31, 833
ブ ラ ン デ ー <i>Brandy</i>	5, 651	2, 150	-	-	5, 651	2, 150
原 料 用 ア ル コ ー ル <i>Alcohol for material</i>	149	78	-	-	149	78
発 泡 酒 <i>Sparkling liquor</i>	863, 866	115, 695	-	-	863, 866	115, 695
そ の 他 の 醸 造 酒 <i>Other brewed liquors</i>	1, 748	245	733, 186	58, 655	734, 938	58, 900
ス ピ リ ッ ツ <i>Spirits</i>	14, 855	2, 985	327, 138	26, 171	341, 993	29, 155
リ キ ュ ー ル <i>Liqueurs</i>	88, 306	11, 676	1, 877, 708	149, 924	1, 966, 013	161, 600
粉 末 酒 <i>Powder liquor</i>	1, 421	63	153	12	1, 574	75
雑 酒 <i>Miscellaneous liquor</i>						
合 計 Total	5, 790, 942	1, 112, 710	2, 946, 773	235, 437	8, 737, 713	1, 348, 147

調査期間等：平成23年4月1日から平成24年3月31日までの間に製造場から移出された酒類について、平成24年4月30日までの申告又は処理による課税実績である。

用語の説明：未納税移出とは、製造場から移出するとき酒税の免除を受けて移出するものをいい、輸出免税とは、輸出する目的で酒類を製造場から移出するとき、酒税の免税を受けて移出するものをいう。

- (注) 1 「特例税率適用(第23条第2項第3号)」欄は、各品目(ビール及び発泡酒を除く。)でその他の発泡性酒類(発泡性があり、かつ、アルコール分が10度未満であるもの)になるものを示す。
2 「酒税法(第30条第1項、第2項、第3項)」欄は、酒類製造者がその製造場から移出した酒類を当該製造場に戻し入れた場合の酒税額の控除等を示す。
3 税関分は含まない。

Period covered by survey, etc.: The table section shows the statistics of taxation on alcoholic beverages shipped from manufacturing factories during the period from April 1, 2011 to March 31, 2012 according to returns filed or cases processed made by April 30, 2012.

Terminology: "Non-taxable shipment" means the shipment from manufacturing factories which is exempt from tax, "Export exemption" means the one that receives the exemption of liquor tax when liquors are shipped out from the manufacturing place to for export.

Note:1 The "Application of special case tax rate (Article 23, Clause 2, No. 3)" column indicates other effervescent liquors (with effervescence and alcohol content of under 10%) for each item (other than beer and sparkling liquor).

2 Figures in the column "Liquor Tax Law (Sec. 30-1, 2 and 3)" indicate amounts of deductions of liquor tax when manufacturers transfer back alcoholic beverages to the same manufacturing factories from which they were shipped.

3 Figures by custom house are not included.

控 除 Deduction				課 税 実 数 Actual number of taxation		免 税 Exemption		区 分 Type
酒 税 法 (第30条第1項、 第2項、第3項) Liquor Tax Law (Sec. 30-1, 2 and 3)		災害減免法 (第7条第1項) Disaster Exemption Act (Sec. 7-1)				未納税移出 Non-taxable shipment	輸出免税 Export exemption	
数 量 Volume	税 額 Amount of tax	数 量 Volume	税 額 Amount of tax	数 量 Volume	数 量 Volume			
k1	百万円 Million yen	k1	百万円 Million yen	k1	百万円 Million yen	k1	k1	
28,685	3,390	799	94	602,987	69,512	477,156	14,334	清 酒 <i>Sake</i>
224	23	24	2	41,396	4,112	3,970	339	合 成 清 酒 <i>Sake compound</i>
26,052	6,108	873	205	387,833	91,961	41,035	183	連 続 式 蒸 留 し ょ う ち ゅ う Continuous distillation Japanese spirits (<i>shochu</i>)
4,136	1,101	567	139	506,922	121,421	234,655	2,443	単 式 蒸 留 し ょ う ち ゅ う Simple system distillation Japanese spirits (<i>shochu</i>)
2,842	57	202	4	102,706	2,054	49,775	695	み り ん <i>Mirin</i> (rice cooking wine)
85,525	18,765	1,089	234	2,821,727	619,610	309,217	35,262	ビ ー ル Beer
23,048	1,834	367	29	95,482	7,467	20,000	51	果 実 酒 Fruit wine
298	41	8	1	3,777	498	2,915	480	甘 味 果 実 酒 Sweet fruit wine
6,127	2,375	131	50	79,682	29,408	107,774	2,117	ウ イ ス キ ー Whisky
381	147	10	4	5,257	1,999	3,129	127	ブ ラ ン デ ー Brandy
14	10	0	0	135	68	317,586	10	原 料 用 アル コ ー ル Alcohol for material
13,558	1,799	444	60	849,862	113,835	123,951	1,521	発 泡 酒 Sparkling liquor
18,483	1,505	270	22	716,177	57,372	90,171	7	そ の 他 の 醸 造 酒 Other brewed liquors
44,267	3,963	472	43	297,253	25,149	204,553	213	ス ピ リ ッ ツ Spirits
145,192	12,153	1,475	123	1,819,348	149,324	567,085	4,595	リ キ ュ ー ル Liqueurs
20	1	2	0	1,551	74	1,329	26	粉 末 酒 Powder liquor
								雑 酒 Miscellaneous liquor
398,877	53,272	6,734	1,011	8,332,100	1,293,864	2,554,304	62,412	合 計 Total

(2) 税関分の課税状況
Statistics of taxation by custom house

酒 類 の 品 目 等 Item of alcoholic beverage	課 税 数 量 Taxable volume	税 額 Amount of tax	酒 類 の 品 目 等 Item of alcoholic beverage	課 税 数 量 Taxable volume	税 額 Amount of tax
	k1	百万円 Million yen		k1	百万円 Million yen
清 成 清 酒 <i>Sake</i>	39	5	ウ イ ス キ ー Whisky	16,513	6,743
合 成 清 酒 <i>Sake compound</i>	11	1	ブ ラ ン デ ー Brandy	1,615	652
連 続 式 蒸 留 し ょ う ち ゅ う Continuous distillation Japanese spirits (<i>shochu</i>)	62,426	14,696	原 料 用 アル コ ー ル Alcohol for material	0	0
単 式 蒸 留 し ょ う ち ゅ う Simple system distillation Japanese spirits (<i>shochu</i>)	619	161	発 泡 酒 Sparkling liquor	4,676	813
み り ん <i>Mirin</i> (rice cooking wine)	1,547	31	そ の 他 の 醸 造 酒 Other brewed liquors	6,377	891
ビ ー ル Beer	37,607	8,269	ス ピ リ ッ ツ Spirits	22,154	4,828
果 実 酒 Fruit wine	206,563	16,523	リ キ ュ ー ル Liqueurs	239,114	20,764
甘 味 果 実 酒 Sweet fruit wine	4,057	475	粉 末 酒 Powder liquor	263	22
			雑 酒 Miscellaneous liquor		
			合 計 Total	603,581	74,873

資料:酒税課調

(注)平成23年度内の輸入品にかかる課税実績である。

Source: Liquor Tax and Industry Division

Note: The table shows the statistics of taxation on goods imported during FY2011.

(3) 都道府県別の課税状況 (その1)
Statistics of taxation by prefecture (Part 1)

区分 Type 国税局・都道府県 Regional Taxation Bureau / Prefecture			清 酒 Sake		合 成 清 酒 Sake compound		連続式蒸留 しょうちゅう Continuous distillation Japanese spirits (shochu)		単式蒸留 しょうちゅう Simple system distillation Japanese spirits (shochu)	
			数 量 Volume	税 額 Amount of tax	数 量 Volume	税 額 Amount of tax	数 量 Volume	税 額 Amount of tax	数 量 Volume	税 額 Amount of tax
			k1	百万円 Million yen	k1	百万円 Million yen	k1	百万円 Million yen	k1	百万円 Million yen
札幌 Sapporo	北海道 Hokkaido		5,675	633	1,385	138	18,410	3,730	610	125
仙台 Sendai	青森 Aomori		5,161	567	X	X	X	X	120	22
	岩手 Iwate		5,965	650	-	-	X	X	23	5
	宮城 Miyagi		10,070	1,117	-	-	X	X	141	33
	秋田 Akita		22,152	2,558	2,103	210	X	X	322	70
	山形 Yamagata		10,386	1,102	-	-	X	X	139	29
	福島 Fukushima		16,078	1,776	X	X	443	116	180	37
	計 Total		69,812	7,770	2,107	211	21,608	5,107	925	195
関東信越 Kanto Shinetsu	茨城 Ibaraki		5,029	519	X	X	1,930	474	388	81
	栃木 Tochigi		8,367	940	X	X	X	X	675	151
	群馬 Gunma		3,791	398	X	X	36,136	8,313	1,341	321
	埼玉 Saitama		26,968	3,158	X	X	8,149	1,992	264	53
	新潟 Niigata		43,832	5,004	280	28	828	207	414	92
	長野 Nagano		11,589	1,221	X	X	X	X	942	191
	計 Total		99,576	11,240	6,863	680	68,411	16,022	4,024	890
東京 Tokyo	千葉 Chiba		20,283	2,364	X	X	155,927	36,973	16,202	3,918
	東京 Tokyo		1,753	186	X	X	X	X	632	137
	神奈川 Kanagawa		1,126	110	X	X	X	X	1,041	250
	山梨 Yamanashi		12,361	1,459	X	X	X	X	81	16
	計 Total		35,523	4,119	14,570	1,457	177,276	42,024	17,956	4,322
金沢 Kanazawa	富山 Toyama		7,448	863	X	X	X	X	X	X
	石川 Ishikawa		6,979	778	X	X	X	X	134	27
	福井 Fukui		3,209	345	-	-	-	-	X	X
	計 Total		17,636	1,985	32	3	285	63	185	38
名古屋 Nagoya	岐阜 Gifu		6,043	631	150	13	X	X	361	74
	静岡 Shizuoka		4,185	437	X	X	X	X	987	230
	愛知 Aichi		21,224	2,488	2,549	248	9,954	2,436	1,179	240
	三重 Mie		4,719	517	X	X	13,616	3,228	990	219
	計 Total		36,171	4,074	4,267	418	26,112	6,298	3,517	765
大阪 Osaka	滋賀 Shiga		2,079	200	X	X	X	X	27	6
	京都 Kyoto		100,939	12,028	X	X	X	X	4,355	1,069
	大阪 Osaka		1,865	194	X	X	X	X	X	X
	兵庫 Hyogo		177,925	21,257	4,254	421	7,657	1,801	538	107
	奈良 Nara		3,206	328	-	-	X	X	X	X
	和歌山 Wakayama		2,455	258	-	-	X	X	184	37
	計 Total		288,469	34,266	8,529	849	41,961	10,406	8,323	2,006
広島 Hiroshima	鳥取 Tottori		1,112	107	-	-	X	X	305	61
	島根 Shimane		2,462	238	-	-	X	X	144	32
	岡山 Okayama		3,369	349	-	-	X	X	534	112
	広島 Hiroshima		13,011	1,491	X	X	X	X	595	134
	山口 Yamaguchi		2,990	317	-	-	X	X	76	16
	計 Total		22,944	2,502	X	X	X	X	1,654	354
高松 Takamatsu	徳島 Tokushima		631	61	X	X	X	X	X	X
	香川 Kagawa		1,522	166	-	-	X	X	X	X
	愛媛 Ehime		2,481	261	-	-	X	X	304	62
	高知 Kochi		5,925	675	-	-	X	X	1,170	266
	計 Total		10,559	1,163	X	X	X	X	1,672	369
福岡 Fukuoka	福岡 Fukuoka		6,488	695	X	X	23,749	5,837	52,059	12,642
	佐賀 Saga		3,270	336	-	-	X	X	3,068	725
	長崎 Nagasaki		1,221	128	-	-	X	X	3,247	728
	計 Total		10,979	1,159	X	X	26,161	6,440	58,374	14,095
熊本 Kumamoto	熊本 Kumamoto		1,804	187	X	X	X	X	19,719	4,741
	大分 Oita		3,648	395	-	-	X	X	102,968	24,732
	崎 Miyazaki		X	X	-	-	X	X	130,321	31,303
	鹿児島 Kagoshima		X	X	X	X	548	111	134,199	32,979
	計 Total		X	X	99	8	3,134	708	387,207	93,756
沖縄 Okinawa	沖縄 Okinawa		X	X	-	-	X	X	22,475	4,508
全国計 Grand Total			602,987	69,512	41,396	4,112	387,833	91,961	506,922	121,421

(注) この表は、「(1)課税状況」の「課税実数」欄を都道府県別に示したものである。
Note: This table shows "Actual number of taxation" in "(1) Statistics of taxation" by prefecture.

みりん Mirin (rice cooking wine)		ビール Beer		果実酒 Fruit wine		甘味果実酒 Sweet Fruit wine		区分 Type	
数量 Volume	税額 Amount of tax	数量 Volume	税額 Amount of tax	数量 Volume	税額 Amount of tax	数量 Volume	税額 Amount of tax	国税局・都道府県 Regional Taxation Bureau / Prefecture	
k1	百万円 Million yen	k1	百万円 Million yen	k1	百万円 Million yen	k1	百万円 Million yen		
245	5	127,805	28,091	3,064	233	61	8	北海道 Hokkaido	札幌 Sapporo
X	X	X	X	940	70	X	X	青森 Aomori	仙台 Sendai
-	-	2,303	496	588	40	3	0	岩手 Iwate	
-	-	78,494	17,266	X	X	X	X	宮城 Miyagi	
X	X	175	33	59	4	6	1	秋田 Akita	
-	-	X	X	1,117	75	34	4	山形 Yamagata	
-	-	2,257	491	X	X	X	X	福島 Fukushima	
X	X	83,315	18,302	3,327	239	224	36	計 Total	
X	X	494,962	108,884	13	1	5	1	茨城 Ibaraki	関東信越 Kanto Shinetsu
X	X	△ 277	△ 60	8,651	690	406	52	栃木 Tochigi	
-	-	65,180	14,335	97	6	8	1	群馬 Gunma	
X	X	612	128	176	11	1	0	埼玉 Saitama	
X	X	1,550	321	393	26	1	0	新潟 Niigata	
X	X	2,299	493	3,620	273	32	4	長野 Nagano	
8,943	179	564,326	124,101	12,950	1,008	453	58	計 Total	
40,690	814	154,663	34,019	X	X	146	21	千葉 Chiba	東京 Tokyo
X	X	87,934	19,336	X	X	X	X	東京 Tokyo	
X	X	285,981	62,891	38,656	3,092	X	X	神奈川 Kanagawa	
X	X	405	76	18,945	1,455	559	70	山梨 Yamanashi	
42,441	849	528,983	116,322	59,059	4,660	1,272	164	計 Total	
X	X	110	21	26	2	0	0	富山 Toyama	金沢 Kanazawa
X	X	X	X	X	X	X	X	石川 Ishikawa	
-	-	X	X	X	X	X	X	福井 Fukui	
X	X	198	37	114	7	4	1	計 Total	
549	11	82	15	42	3	0	0	岐阜 Gifu	名古屋 Nagoya
X	X	91,578	20,113	182	12	11	1	静岡 Shizuoka	
8,242	165	326,577	71,843	470	34	8	1	愛知 Aichi	
X	X	581	112	1	0	49	6	三重 Mie	
8,870	177	418,818	92,084	695	49	68	8	計 Total	
-	-	44,444	9,776	X	X	X	X	滋賀 Shiga	大阪 Osaka
X	X	93,151	20,489	321	22	42	5	京都 Kyoto	
X	X	291,616	64,147	3,106	244	1,015	140	大阪 Osaka	
10,213	204	210,670	46,338	287	20	31	3	兵庫 Hyogo	
X	X	X	X	X	X	X	X	奈良 Nara	
154	3	X	X	1	0	20	2	和歌山 Wakayama	
40,091	802	639,981	140,768	3,806	292	1,112	150	計 Total	
-	-	X	X	X	X	2	0	鳥取 Tottori	広島 Hiroshima
8	0	X	X	203	13	X	X	島根 Shimane	
418	8	58,489	12,863	10,610	848	27	3	岡山 Okayama	
1,070	21	X	X	183	12	7	1	広島 Hiroshima	
-	-	X	X	X	X	X	X	山口 Yamaguchi	
1,496	30	58,750	12,911	11,061	877	310	38	計 Total	
201	4	-	-	X	X	X	X	徳島 Tokushima	高松 Takamatsu
X	X	X	X	X	X	X	X	香川 Kagawa	
X	X	58,198	12,800	X	X	-	-	媛 Ehime	
X	X	X	X	X	X	-	-	高知 Kochi	
206	4	58,253	12,810	26	2	16	2	計 Total	
X	X	250,583	55,123	36	2	16	2	福岡 Fukuoka	福岡 Fukuoka
X	X	X	X	X	X	X	X	佐賀 Saga	
-	-	X	X	X	X	X	X	長崎 Nagasaki	
X	X	260,988	57,411	759	60	134	18	計 Total	
X	X	16,450	3,616	144	10	65	9	熊本 Kumamoto	熊本 Kumamoto
-	-	40,922	9,000	X	X	1	0	大分 Oita	
X	X	119	22	249	16	X	X	宮崎 Miyazaki	
X	X	64	12	X	X	X	X	鹿児島 Kagoshima	
395	8	57,555	12,651	556	37	89	11	計 Total	
X	X	22,755	4,122	65	4	34	4	沖縄 Okinawa	沖縄 Okinawa
102,706	2,054	2,821,727	619,610	95,482	7,467	3,777	498	全国計 Grand Total	

(3) 都道府県別の課税状況 (その2)

Statistics of taxation by prefecture (Part 2)

区分 Type 国税局・都道府県 Regional Taxation Bureau / Prefecture			ウイスキー Whisky		ブランデー Brandy		原料用アルコール Alcohol for material		発泡酒 Sparkling liquor		その他の醸造酒 Other brewed liquors	
			数量 Volume	税額 Amount of tax	数量 Volume	税額 Amount of tax	数量 Volume	税額 Amount of tax	数量 Volume	税額 Amount of tax	数量 Volume	税額 Amount of tax
			k1 百万円 Million yen		k1 百万円 Million yen		k1 百万円 Million yen		k1 百万円 Million yen	k1 百万円 Million yen		
札幌 Sapporo	北海道 Hokkaido		84	34	48	20	0	0	43,728	5,870	30,370	2,430
仙台 Sendai	青森 Aomori	X	X	X	X	X	X	X	5	1	1	0
	岩手 Iwate	-	-	X	X	X	X	X	33	5	24	3
	宮城 Miyagi	X	X	X	X	X	X	X	33,549	4,504	37,117	2,970
	秋田 Akita	-	-	X	X	-	-	-	0	0	8	1
	山形 Yamagata	-	-	0	0	X	X	X	13	3	37	5
福島 Fukushima	X	X	-	-	-	-	-	△ 59	△ 8	11	2	
	計 Total		2,627	1,010	172	66	X	X	33,541	4,504	37,198	2,981
関東信越 Kanto Shinetsu	茨城 Ibaraki	X	X	X	X	X	X	X	144,913	19,457	117,284	9,383
	栃木 Tochigi	X	X	X	X	X	X	X	△ 316	△ 42	△ 279	△ 23
	群馬 Gunma	X	X	X	X	0	0	0	6,367	855	26,225	2,098
	埼玉 Saitama	X	X	-	-	-	-	-	89	12	0	0
	新潟 Niigata	X	X	15	6	X	X	X	88	12	395	55
	長野 Nagano	X	X	6	2	X	X	X	21	4	41	6
	計 Total		19,389	7,051	911	340	20	10	151,162	20,297	143,666	11,520
東京 Tokyo	千葉 Chiba		26,430	9,304	756	287	X	X	4,454	601	12,630	1,012
	東京 Tokyo	X	X	X	X	X	X	X	2,320	314	5,724	458
	神奈川 Kanagawa	X	X	X	X	X	X	X	95,860	12,874	89,433	7,155
	山梨 Yamanashi	11	5	13	5	X	X	X	6	1	5	1
	計 Total		35,325	12,608	1,389	532	83	42	102,640	13,790	107,792	8,625
金沢 Kanazawa	富山 Toyama	X	X	X	X	X	X	X	X	X	0	0
	石川 Ishikawa	-	-	-	-	X	X	X	X	X	3	0
	福井 Fukui	-	-	-	-	-	-	-	0	0	0	0
	計 Total		X	X	X	X	X	X	24	3	3	0
名古屋 Nagoya	岐阜 Gifu	X	X	-	-	-	-	-	10	1	69	10
	静岡 Shizuoka	X	X	X	X	X	X	X	4,693	630	8,473	678
	愛知 Aichi	X	X	X	X	0	0	0	112,599	15,118	79,197	6,336
	三重 Mie	X	X	X	X	0	0	0	7	2	452	63
	計 Total		3,730	1,576	133	49	X	X	117,309	15,752	88,191	7,087
大阪 Osaka	滋賀 Shiga	X	X	X	X	X	X	X	37,523	5,038	34,836	2,788
	京都 Kyoto	X	X	X	X	X	X	X	7,189	966	18,425	1,474
	大阪 Osaka	X	X	1,825	689	X	X	X	△ 107	△ 13	431	35
	兵庫 Hyogo	169	64	212	86	△ 4	△ 2	△ 2	131,604	17,671	84,433	6,756
	奈良 Nara	-	-	-	-	X	X	X	0	0	20	3
	和歌山 Wakayama	-	-	X	X	X	X	X	-	-	0	0
	計 Total		15,036	5,793	2,037	775	3	2	176,209	23,662	138,145	11,056
広島 Hiroshima	鳥取 Tottori	-	-	X	X	-	-	-	-	-	3	0
	島根 Shimane	-	-	-	-	-	-	-	6	1	7	1
	岡山 Okayama	X	X	X	X	-	-	-	64,124	8,609	66,344	5,308
	広島 Hiroshima	X	X	X	X	X	X	X	-	-	6	1
	山口 Yamaguchi	X	X	X	X	X	X	X	-	-	0	0
	計 Total		X	X	X	X	X	X	64,130	8,611	66,360	5,310
高松 Takamatsu	徳島 Tokushima	X	X	X	X	X	X	X	-	-	X	X
	香川 Kagawa	-	-	-	-	-	-	-	-	-	X	X
	愛媛 Ehime	X	X	X	X	-	-	-	19,780	2,656	19	3
	高知 Kochi	-	-	X	X	-	-	-	-	-	52	7
	計 Total		X	X	X	X	X	X	19,780	2,656	X	X
福岡 Fukuoka	福岡 Fukuoka	X	X	X	X	X	X	X	125,412	16,836	89,011	7,121
	佐賀 Saga	X	X	X	X	X	X	X	771	104	2,604	208
	長崎 Nagasaki	X	X	X	X	X	X	X	-	-	-	-
	計 Total		X	X	X	X	X	X	126,183	16,940	91,615	7,330
熊本 Kumamoto	熊本 Kumamoto	X	X	X	X	X	X	X	825	111	2,050	164
	大分 Oita	X	X	X	X	-	-	-	3,456	464	10,700	857
	宮崎 Miyazaki	X	X	X	X	X	X	X	28	4	8	1
	鹿児島 Kagoshima	X	X	X	X	0	0	0	111	15	3	0
	計 Total		573	222	145	55	X	X	4,420	594	12,761	1,022
沖縄 Okinawa	沖縄 Okinawa	0	0	X	X	32	16	16	10,736	1,158	X	X
全国計 Grand Total			79,682	29,408	5,257	1,999	135	68	849,862	113,835	716,177	57,372

スピリッツ Spirits		リキュール Liqueurs		粉末酒 雑酒 Powder liquor Other miscellaneous liquor		合 計 Total		区 分 Type		
数 量 Volume	税 額 Amount of tax	数 量 Volume	税 額 Amount of tax	数 量 Volume	税 額 Amount of tax	数 量 Volume	税 額 Amount of tax	国税局・都道府県 Regional Taxation Bureau /Prefecture		
k1	百万円 Million yen	k1	百万円 Million yen	k1	百万円 Million yen	k1	百万円 Million yen			
1,612	132	55,631	4,473	-	-	288,728	45,922	北海道	Hokkaido	札幌 Sapporo
90	7	243	21	-	-	6,733	730	青森	Aomori	仙台 Sendai
-	-	93	9	-	-	9,250	1,250	岩手	Iwate	
6,437	533	45,876	3,702	39	3	226,731	33,902	宮城	Miyagi	
19	9	125	16	-	-	32,757	4,799	秋田	Akita	
4	2	256	23	0	0	13,636	1,646	山形	Yamagata	
△ 114	△ 9	△ 535	△ 38	32	3	18,315	2,373	福島	Fukushima	
6,436	542	46,058	3,732	71	6	307,422	44,700	計	Total	
42,270	3,344	223,717	17,946	0	0	1,032,532	160,159	茨城	Ibaraki	関東信越 Kanto Shinetsu
53,677	4,291	69,594	5,412	△ 2	0	184,912	23,804	栃木	Tochigi	
1,208	96	183,830	14,730	-	-	325,514	41,285	群馬	Gunma	
-	-	1,134	140	1	0	46,477	6,092	埼玉	Saitama	
19	8	1,008	180	0	0	48,833	5,941	埼玉	Saitama	
3	1	7,362	1,024	1	0	26,247	3,286	新潟	Niigata	
97,177	7,740	486,645	39,432	0	0	1,664,515	240,568	計	Total	
33,968	3,300	154,597	12,825	-	-	634,252	106,802	千葉	Chiba	東京 Tokyo
8,233	674	53,043	4,271	3	1	164,287	26,597	東京	Tokyo	
19,886	1,799	83,622	6,931	-	-	646,710	102,822	神奈川	Kanagawa	
26	10	1,126	111	-	-	33,564	3,214	山梨	Yamanashi	
62,113	5,783	292,388	24,137	3	1	1,478,813	239,435	計	Total	
X	X	78	9	-	-	8,074	978	富山	Toyama	金沢 Kanazawa
X	X	257	35	-	-	7,509	856	石川	Ishikawa	
-	-	62	7	-	-	3,335	362	福井	Fukui	
X	X	397	51	-	-	18,918	2,195	計	Total	
1,007	82	1,131	97	3	1	11,825	1,526	岐阜	Gifu	名古屋 Nagoya
16,486	1,351	107,079	9,356	18	1	237,685	34,466	静岡	Shizuoka	
6,335	487	89,794	7,228	64	10	658,192	106,634	愛知	Aichi	
18,820	1,506	27,279	2,438	-	-	68,197	8,266	三重	Mie	
42,648	3,425	225,283	19,118	85	12	975,899	150,892	計	Total	
2,180	174	11,667	935	0	0	132,862	18,927	滋賀	Shiga	大阪 Osaka
3,981	317	141,788	11,356	1	0	415,946	53,437	京都	Kyoto	
52,779	4,430	164,802	13,511	-	-	557,373	93,665	大阪	Osaka	
5,415	553	133,335	11,420	106	18	766,844	106,717	兵庫	Hyogo	
1	0	1,579	152	17	2	4,868	493	奈良	Nara	
11	4	2,919	317	2	0	6,394	777	和歌山	Wakayama	
64,367	5,478	456,090	37,692	126	20	1,884,287	274,017	計	Total	
-	-	42	7	0	0	1,617	198	鳥取	Tottori	広島 Hiroshima
-	-	22	2	11	0	3,181	330	島根	Shimane	
4,694	376	22,616	1,838	8	2	231,239	30,318	岡山	Okayama	
6,830	546	10,241	831	8	2	37,699	4,124	広島	Hiroshima	
296	24	147	16	3	0	3,577	383	山口	Yamaguchi	
11,820	946	33,068	2,694	30	4	277,313	35,354	計	Total	
10	1	963	159	-	-	4,023	663	徳島	Tokushima	高松 Takamatsu
1	0	59	6	-	-	1,711	193	香川	Kagawa	
△ 40	△ 7	13,352	1,080	-	-	94,100	16,855	愛媛	Ehime	
1	0	269	30	-	-	7,495	994	高知	Kochi	
△ 28	△ 6	14,643	1,274	-	-	107,329	18,705	計	Total	
3,898	462	90,700	7,321	2	0	642,870	106,325	福岡	Fukuoka	福岡 Fukuoka
4,971	425	25,567	2,095	3	1	56,504	7,857	佐賀	Saga	
-	-	440	37	-	-	4,920	895	長崎	Nagasaki	
8,869	887	116,707	9,454	5	1	704,294	115,076	計	Total	
2,126	183	38,626	3,120	942	19	86,035	13,009	熊本	Kumamoto	熊本 Kumamoto
1	0	34,915	2,810	21	5	196,777	38,274	大分	Oita	
72	26	228	29	-	-	131,269	31,434	宮崎	Miyazaki	
14	6	1,225	160	268	5	136,919	33,315	鹿児島	Kagoshima	
2,213	215	74,994	6,120	1,231	29	551,000	116,031	計	Total	
X	X	17,444	1,147	-	-	73,582	10,969	沖縄	Okinawa	沖縄 Okinawa
297,253	25,149	1,819,348	149,324	1,551	74	8,332,100	1,293,864	全 国 計 Grand Total		

8-3 製 成 数 量

Volume of Production

(1) 製 成 数 量

(単位 : k1)

Volume of production

(In kl)

区 分 Type	製 成 数 量 等 Volume of production, etc.					手 持 数 量 Volume in stock (平成24年 3月末 現在 (as of the end of March, 2012))
	製 成 Production ①	アルコール等 混 Mixing of alcohol, etc. ②	しょうちゅうの 品目別アルコール 分等変更 Change of alcohol content by item of <i>shochu</i> , etc. ③	用 途 変 更 等 Change of intended use ④	計 Total ⑤ (①+②+③-④)	
清 酒 <i>Sake</i>	(443,396) 445,723	77	-	5,323	(442,320) 440,472	(377,457) 399,113
合 成 清 酒 <i>Sake compound</i>	(27,707) 41,744	4	-	624	(27,697) 41,121	(1,259) 1,977
連続式蒸留しょうちゅう <i>Continuous distillation Japanese spirits (shochu)</i>	413,554	2,094	54,351	59,688	410,316	24,783
単式蒸留しょうちゅう <i>Simple system distillation Japanese spirits (shochu)</i>	353,680	407	524,138	407,463	470,762	396,229
み り ん <i>Mirin (rice cooking wine)</i>	167,789	106	-	70,943	96,954	13,947
ビ ー ル <i>Beer</i>	2,918,039	-	-	22,850	2,895,187	47,777
果 実 酒 <i>Fruit wine</i>	160,414	5	-	80,419	80,000	42,083
甘 味 果 実 酒 <i>Sweet fruit wine</i>	7,941	3	-	3,615	4,322	2,808
ウ イ ス キ ー <i>Whisky</i>	125,292	-	-	45,668	79,626	13,058
ブ ラ ン デ ー <i>Brandy</i>	5,780	0	-	610	5,171	1,207
発 泡 酒 <i>Sparkling liquor</i>	1,441,942	-	-	668,479	773,463	57,454
そ の 他 の 醸 造 酒 <i>Other brewed liquors</i>	704,720	-	-	7,394	697,327	12,892
原 料 用 ア ル コ ー ル <i>Alcohol for material</i>	} 359,497	388	-	56,648	303,237	20,794
ス ピ リ ッ ツ <i>Spirits</i>						
リ キ ュ ー ル <i>Liqueurs</i>	2,002,891	180	-	165,392	1,837,676	88,033
粉 末 酒 <i>Powder liquor</i>	} 1,756	-	-	252	1,504	905
雑 酒 <i>Miscellaneous liquor</i>						
合 計 <i>Total</i>	9,150,766	3,266	578,492	1,595,389	8,137,146	1,123,049

調査期間等：平成23年4月1日から平成24年3月31日までの間に製成された酒類について、酒類製造者から申告された「酒類の製成及び移出の数量等申告書」に基づき作成したものである。

(注) 1 犯則分は含まない。

2 () 書は、アルコール分20度分に換算したものである。

3 ウイスキー及びブランデーはアルコール分40度分に、原料用アルコール及びスピリッツはアルコール分100度分にそれぞれ換算したものである。

Period covered by survey, etc.: The table above has been prepared based on the "Information return for the volumes, etc. of alcoholic beverages manufactured and shipped" with regard to alcoholic beverages manufactured during the period April 1, 2011 through March 31, 2012.

Note:1 Figures for tax crime are not included.

2 Figures in the brackets show the volume converted into the quantity of products with alcohol content of 20 %.

3 Figures for "Whisky" and "Brandy" show the volume converted into the quantity of products with alcohol content of 40 %

and figures for "Alcohol for material" and "Spirits" show the volume converted into the quantity of products with alcohol content of 100 % .

(2) 製成数量の累年比較

(単位：kl)

Yearly comparison of volume of production

(In kl)

区 分 Type	平成20年度 FY2008	平成21年度 FY2009	平成22年度 FY2010	平成23年度 FY2011
清 酒 Sake	(490,307) 487,911	(471,813) 468,602	(450,242) 447,056	(442,320) 440,472
合 成 清 酒 Sake compound	(34,347) 49,800	(30,623) 44,994	(29,090) 42,966	(27,697) 41,121
連 続 式 蒸 留 酒 Continuous distillation Japanese spirits (shochu) し ょ う ち ゅ う	434,275	433,846	418,444	410,316
単 式 蒸 留 酒 Simple system distillation Japanese spirits (shochu) し ょ う ち ゅ う	535,332	534,141	493,923	470,762
み り ん Mirin (rice cooking wine)	112,167	105,959	101,799	96,954
ビ ー ル Beer	3,212,874	3,036,101	2,953,814	2,895,187
果 実 酒 Fruit wine	69,532	71,710	73,769	80,000
甘 味 果 実 酒 Sweet fruit wine	4,800	3,629	3,985	4,322
ウ イ ス キ ー Whisky	59,582	67,911	80,125	79,626
ブ ラ ン デ ー Brandy	5,939	5,410	5,273	5,171
発 泡 酒 Sparkling liquor	1,382,947	1,102,942	947,672	773,463
そ の 他 の 醸 造 酒 Other brewed liquors	779,421	747,749	718,447	697,327
原 料 用 ア ル コ ー ル Alcohol for material	} 271,981	} 269,555	} 274,173	} 303,237
ス ピ リ ッ ツ Spirits				
リ キ ュ ー ル Liqueurs	1,285,256	1,561,766	1,714,464	1,837,676
粉 末 酒 Powder liquor	} 1,495	} 1,610	} 1,628	} 1,504
雑 酒 Miscellaneous liquor				
合 計 Total	8,693,327	8,455,923	8,277,549	8,137,146

(3) 都道府県別の製成数量
Volume of production by prefecture

区分 Type			製 成 数 量 等 Volume of production, etc.					
			清 酒 Sake	合成清酒 Sake compound	連続式蒸留 しょうちゆう Continuous distillation Japanese spirits (shochu)	単式蒸留 しょうちゆう Simple system distillation Japanese spirits (shochu)	み り ん Mirin (rice cooking wine)	ビ ー ル Beer
国税局・都道府県 Regional Taxation Bureau / Prefecture								
札幌 Sapporo	北海道 Hokkaido		4,588	1,750	19,586	479	8	126,272
仙台 Sendai	青森 Aomori		3,494	X	X	128	X	X
	岩手 Iwate		4,217	-	X	14	-	2,349
	宮城 Miyagi		6,930	-	X	1,288	-	43,836
	秋田 Akita		16,499	2,118	X	156	X	184
	山形 Yamagata		8,059	-	X	86	-	X
	福島 Fukushima		12,268	X	414	63	-	2,272
	計 Total		51,467	X	21,231	1,735	X	48,734
関東信越 Kanto Shinetsu	茨城 Ibaraki		3,864	X	1,330	292	X	489,737
	栃木 Tochigi		6,795	X	X	400	X	4,081
	群馬 Gunma		2,726	X	36,447	27	-	78,501
	埼玉 Saitama		14,847	X	8,552	60	X	708
	新潟 Niigata		35,871	29	21	658	X	2,292
	長野 Nagano		8,002	X	X	603	X	2,338
	計 Total		72,105	6,785	75,596	2,040	8,453	577,657
東京 Tokyo	千葉 Chiba		6,142	X	159,843	1,400	38,425	157,308
	東京 Tokyo		1,429	X	X	448	X	81,230
	神奈川 Kanagawa		755	X	X	△ 136	X	303,790
	山梨 Yamanashi		9,700	X	X	△ 3	X	369
		計 Total		18,026	14,669	175,921	1,709	39,643
金沢 Kanazawa	富山 Toyama		5,109	X	X	X	X	120
	石川 Ishikawa		5,424	X	X	124	X	X
	福井 Fukui		2,299	-	-	X	-	X
		計 Total		12,832	X	265	227	X
名古屋 Nagoya	岐阜 Gifu		3,658	135	X	161	408	104
	静岡 Shizuoka		3,427	X	X	770	X	93,874
	愛知 Aichi		16,207	2,497	9,341	1,331	7,589	324,334
	三重 Mie		2,199	X	13,507	565	X	432
		計 Total		25,491	4,186	24,906	2,827	8,058
大阪 Osaka	滋賀 Shiga		3,558	X	X	24	-	53,303
	京都 Kyoto		73,823	X	X	△ 1,536	X	108,918
	大阪 Osaka		993	X	X	X	X	339,289
	兵庫 Hyogo		134,091	3,641	8,551	607	12,349	205,246
	奈良 Nara		3,953	-	-	13	X	X
	和歌山 Wakayama		2,312	-	X	X	495	X
	計 Total		218,730	7,965	51,284	172	38,489	706,846
広島 Hiroshima	鳥取 Tottori		881	-	X	282	-	X
	島根 Shimane		1,787	-	-	104	11	X
	岡山 Okayama		2,918	-	-	248	46	64,919
	広島 Hiroshima		9,708	X	X	38	957	X
	山口 Yamaguchi		2,586	-	-	74	-	X
	計 Total		17,880	X	X	746	1,014	65,200
高松 Takamatsu	徳島 Tokushima		501	X	X	X	170	-
	香川 Kagawa		1,036	-	-	X	X	X
	愛媛 Ehime		1,776	-	X	317	X	58,224
	高知 Kochi		4,666	-	-	1,200	X	X
		計 Total		7,979	X	X	1,649	168
福岡 Fukuoka	福岡 Fukuoka		3,385	X	X	X	X	257,468
	佐賀 Saga		2,357	-	X	X	X	X
	長崎 Nagasaki		817	-	X	X	-	X
		計 Total		6,559	X	34,100	48,913	X
熊本 Kumamoto	熊本 Kumamoto		1,305	X	X	19,511	X	22,201
	大分 Oita		3,383	-	X	88,943	-	44,236
	宮崎 Miyazaki		X	-	X	131,668	X	127
	鹿児島 Kagoshima		X	X	546	150,090	X	65
		計 Total		X	92	2,181	390,212	81
沖縄 Okinawa	沖縄 Okinawa		X	-	X	20,053	X	26,407
全国計 Grand Total			440,472	41,121	410,316	470,762	96,954	2,895,187

(注) この表は、「(1)製成数量」の「製成数量等⑤」欄を都道府県別に示したものである。

Note: This table shows the breakdown of "Volume of production, etc.⑤" of "(1)Volume of production" by prefecture.

(単位 : kl)

(In kl)

製 成 数 量 等 Volume of production, etc.						区 分 Type		
果実酒 Fruit wine	甘味果実酒 Sweet Fruit wine	ウイスキー Whisky	ブランデー Brandy	その他 Others	計 Total	国税局・都道府県 Regional Taxation Bureau /Prefecture		
2,358	33	80	0	135,067	290,224	北海道	Hokkaido	札幌 Sapporo
968	X	X	X	476	6,461	青森	Aomori	仙台 Sendai
420	5	-	X	164	7,203	岩手	Iwate	
X	X	X	X	56,299	119,487	宮城	Miyagi	
76	0	-	X	159	27,385	秋田	Akita	
910	16	-	1	270	10,982	山形	Yamagata	
X	X	X	-	△ 649	14,385	福島	Fukushima	
2,382	288	168	29	56,719	185,903	計	Total	
5	6	X	X	511,353	1,008,196	茨城	Ibaraki	関東信越 Kanto Shinetsu
14,726	1,696	X	X	118,995	200,717	栃木	Tochigi	
14	2	X	-	207,372	326,647	群馬	Gunma	
117	△ 1	X	-	1,255	33,045	埼玉	Saitama	
363	-	X	20	1,712	40,977	新潟	Niigata	
3,537	23	X	11	24,257	39,093	長野	Nagano	
18,762	1,726	18,896	1,704	864,944	1,648,675	計	Total	
X	87	17,769	650	221,745	616,130	千葉	Chiba	東京 Tokyo
X	X	X	X	35,469	118,614	東京	Tokyo	
29,034	X	X	X	299,343	653,029	神奈川	Kanagawa	
17,541	538	31,295	11	2,253	61,710	山梨	Yamanashi	
46,340	972	49,892	811	558,810	1,449,483	計	Total	
32	1	X	X	78	5,737	富山	Toyama	金沢 Kanazawa
X	X	-	-	191	5,874	石川	Ishikawa	
X	X	-	-	63	2,437	福井	Fukui	
106	4	X	X	332	14,048	計	Total	
4	-	X	-	3,567	10,111	岐阜	Gifu	名古屋 Nagoya
△ 76	△ 1	X	X	173,585	275,714	静岡	Shizuoka	
450	3	X	X	284,151	645,897	愛知	Aichi	
-	-	X	X	46,114	64,385	三重	Mie	
379	2	3,986	114	507,417	996,107	計	Total	
X	X	X	X	71,439	128,424	滋賀	Shiga	大阪 Osaka
213	169	X	X	188,486	418,554	京都	Kyoto	
△ 17	570	X	2,277	111,291	487,924	大阪	Osaka	
84	124	△ 2,453	221	387,635	750,094	兵庫	Hyogo	
X	X	-	-	1,198	5,198	奈良	Nara	
1	48	-	X	28,177	31,915	和歌山	Wakayama	
373	918	6,602	2,510	788,226	1,822,109	計	Total	
X	-	-	X	45	1,329	鳥取	Tottori	広島 Hiroshima
181	X	-	-	62	2,464	島根	Shimane	
8,796	37	X	X	240,764	317,731	岡山	Okayama	
94	-	X	X	16,066	33,243	広島	Hiroshima	
X	X	-	-	3,979	6,710	山口	Yamaguchi	
9,096	306	X	X	260,916	361,477	計	Total	
X	X	X	X	904	3,935	徳島	Tokushima	高松 Takamatsu
X	X	-	-	52	1,203	香川	Kagawa	
X	-	-	-	33,103	93,422	愛媛	Ehime	
X	-	-	X	201	6,070	高知	Kochi	
16	X	X	X	34,260	104,630	計	Subtotal	
32	X	X	X	288,209	627,161	福岡	Fukuoka	福岡 Fukuoka
X	X	-	X	97	3,985	佐賀	Saga	
X	-	X	X	417	4,875	長崎	Nagasaki	
32	X	X	X	288,723	636,021	計	Subtotal	
X	△ 2	X	X	45,508	89,919	熊本	Kumamoto	熊本 Kumamoto
92	-	-	X	41,490	178,148	大分	Oita	
178	X	X	X	195	132,314	宮崎	Miyazaki	
X	X	X	X	1,292	152,240	鹿児島	Kagoshima	
126	X	△ 6	2	88,485	552,621	計	Subtotal	
30	27	-	X	29,308	75,848	沖縄	Okinawa	沖縄 Okinawa
80,000	4,322	79,626	5,171	3,613,207	8,137,146	全国計	Grand Total	

8-4 販売（消費）数量
Volume of Sales (Consumption)

(1) 酒類の販売（消費）数量
Volume of sales (consumption) of liquors

(単位：k1)
(In kl)

区 分 Type	酒 類 製 造 者 の 移 出 数 量 Volume of shipment by liquor manufacturers						販売業者の販売数量 Volume of sales by distributors		平成24年3月31日現在 販売業者の 手持数量 Volume in stock under distributors as of March 31, 2012	消費者に 対する販 売数量計 Total volume of sales to consumers ①+②
	製造場 (課税) Manufacturing factories (taxable)	製造場の 支店等 Branches of manufacturing factory, etc.	卸売業者 Wholesalers	小売業者 Retailers	消費者 Consumers ①	計 Total	販売業者 Distributors	消 費 者 Consumers ②		
清 酒 Sake	1,236	106,625	417,834	65,102	12,871	603,671	1,028,767	588,466	75,296	601,338
合 成 清 酒 Sake compound	3,879	20,423	15,645	1,352	109	41,410	83,599	39,881	3,826	39,988
連 続 式 蒸 留 酒 し ょ う ち ゅ う Continuous distillation Japanese spirits (shochu)	1	217,537	153,863	10,029	298	381,735	1,424,956	432,903	64,509	433,200
単 式 蒸 留 酒 し ょ う ち ゅ う Simple system distillation Japanese spirits (shochu)	68	179,423	268,863	31,525	3,619	483,505	1,074,349	480,709	73,663	484,332
み り ん Mirin (rice cooking wine)	201	82,897	14,892	2,064	2,933	102,989	205,484	95,379	9,072	98,313
ビ ー ル Beer	991	2,641,352	146,867	3,190	7,257	2,799,644	7,844,032	2,683,139	241,585	2,690,379
果 実 酒 Fruit wine	288	37,394	48,503	2,438	4,273	92,900	533,060	285,394	95,308	289,669
甘 味 果 実 酒 Sweet fruit wine	△ 2	1,442	1,516	140	253	3,356	16,743	8,177	2,541	8,429
ウ イ ス キ ー Whisky	8	30,619	43,376	34	82	74,127	296,029	96,764	22,189	96,845
ブ ラ ン デ ー Brandy	0	2,477	2,124	15	5	4,630	19,945	7,313	3,521	7,317
発 泡 酒 Sparkling liquor	472	822,115	11,133	272	508	834,499	2,170,664	837,571	69,492	838,065
原 料 用 アル コ ー ル Alcohol for material	815	207,855	67,280	39	259	276,250	1,023,071	232,914	51,864	233,165
ス ピ リ ッ ツ Spirits										
リ キ ュ ー ル Liqueurs	8,103	1,425,931	357,438	4,116	2,852	1,798,477	5,506,866	1,867,931	244,634	1,870,763
そ の 他 の 醸 造 酒 Other brewed liquors	1,306	678,675	35,014	173	382	715,549	1,799,775	791,185	46,168	791,496
粉 末 酒 Powder liquor	0	20	1,185	181	101	1,489	61,423	17,702	6,954	17,868
雑 酒 Miscellaneous liquor										
合 計 Total	17,375	6,454,793	1,585,544	120,684	35,832	8,214,243	23,088,803	8,465,457	1,010,667	8,501,212

調査期間等：平成23年4月1日から平成24年3月31日までの間の販売された酒類について、酒類製造者又は酒類販売業者から提出された「移出数量明細書」又は「酒類の販売数量等報告書」に基づき作成したものである。

Period covered by survey, etc.: The table above has been prepared based on the "Statement of volumes shipped" or "Report on volumes of alcoholic beverages sold" filed by manufacturers or sellers of alcoholic beverages, respectively, with regard to alcoholic beverages sold during the period April 1, 2011 through March 31, 2012.

(2) 販売（消費）数量の累年比較
Yearly comparison of volume of sales (consumption)

区 分 Type	平成20年度 FY2008	平成21年度 FY2009	平成22年度 FY2010	平成23年度 FY2011
清 酒 Sake	631,521	616,530	589,088	601,338
合 成 清 酒 Sake compound	50,556	46,309	43,052	39,988
連 続 式 蒸 留 酒 Continuous distillation Japanese spirits (shochu)	457,327	461,261	442,586	433,200
単 式 蒸 留 酒 Simple system distillation Japanese spirits (shochu)	515,762	500,192	480,154	484,332
み り ん Mirin (rice cooking wine)	104,634	102,685	100,244	98,313
ビ ー ル Beer	2,985,893	2,843,693	2,764,465	2,690,379
果 実 酒 Fruit wine	226,879	240,116	262,475	289,669
甘 味 果 実 酒 Sweet fruit wine	10,424	8,041	8,479	8,429
ウ イ ス キ ー Whisky	75,014	83,563	94,297	96,845
ブ ラ ン デ ー Brandy	8,727	8,020	7,883	7,317
発 泡 酒 Sparkling liquor	1,307,251	1,116,780	948,370	838,065
原 料 用 ア ル コ ー ル Alcohol for material	} 145,653 }	} 191,523 }	} 212,356 }	} 233,165 }
ス ピ リ ッ ツ Spirits				
リ キ ュ ー ル Liqueurs				
そ の 他 の 醸 造 酒 Other brewed liquors	808,962	794,365	784,201	791,496
粉 末 酒 Powder liquor	} 29,374 }	} 29,268 }	} 23,389 }	} 17,868 }
雑 酒 Miscellaneous liquor				
合 計 Total	8,518,989	8,537,132	8,514,765	8,501,212

(注) 沖縄県分は含まない。

Note: Figures for Okinawa are not included.

(3) 都道府県別の販売(消費)数量
Volume of sales (consumption) by prefectures

区分 Type		清酒 Sake	合成清酒 Sake compound	連続式蒸留 しょうちゆう Continuous distillation Japanese spirits (shochu)	単式蒸留 しょうちゆう Simple system distillation Japanese spirits (shochu)	みりん Mirin(rice cooking wine)	ビール Beer	果実酒 Fruit wine	甘味 果実酒 Sweet Fruit wine
国税局・都道府県 Regional Taxation Bureau / Prefecture									
札幌 Sapporo	北海道 Hokkaido	24,539	2,078	42,140	6,550	3,748	122,742	13,548	273
仙台 Sendai	青森 Aomori	7,760	894	10,565	3,427	662	28,768	2,250	81
	岩手 Iwate	8,028	461	7,408	3,662	645	26,531	2,171	29
	宮城 Miyagi	12,743	715	9,354	7,520	1,415	46,363	4,612	86
	秋田 Akita	9,174	789	7,703	2,433	591	24,266	1,691	57
	山形 Yamagata	8,264	639	7,336	2,529	779	24,114	2,123	58
	福島 Fukushima	13,559	684	7,005	7,157	1,326	36,369	2,684	56
	計 Total	59,528	4,182	49,371	26,728	5,418	186,411	15,531	367
関東信越 Kanto Shinetsu	茨城 Ibaraki	14,165	870	9,898	8,292	1,390	49,153	3,935	164
	栃木 Tochigi	9,579	467	8,328	4,510	994	31,057	2,936	88
	群馬 Gunma	9,358	740	11,768	3,843	1,393	32,212	3,346	96
	埼玉 Saitama	30,113	1,639	33,071	15,035	3,871	110,410	15,603	333
	新潟 Niigata	27,972	1,782	10,966	5,271	2,021	57,151	4,184	92
	長野 Nagano	14,959	598	8,436	6,630	1,647	42,151	5,202	146
	計 Total	106,146	6,096	82,467	43,581	11,316	322,134	35,206	919
東京 Tokyo	千葉 Chiba	25,145	1,610	22,721	15,828	4,057	100,377	13,625	331
	東京 Tokyo	71,424	5,558	68,939	44,987	14,583	494,766	76,489	1,912
	神奈川 Kanagawa	34,268	2,105	35,096	21,548	5,313	158,930	22,407	525
	山梨 Yamanashi	6,163	328	4,063	3,049	702	18,298	5,635	259
		計 Total	137,000	9,601	130,819	85,412	24,655	772,371	118,156
金沢 Kanazawa	富山 Toyama	7,601	228	2,978	3,520	643	25,304	1,472	56
	石川 Ishikawa	8,187	311	2,693	3,678	872	26,083	1,949	62
	福井 Fukui	4,899	293	1,298	2,618	612	16,820	800	40
	計 Total	20,687	832	6,969	9,816	2,127	68,207	4,221	158
名古屋 Nagoya	岐阜 Gifu	10,629	632	4,132	6,282	1,573	33,347	2,463	89
	静岡 Shizuoka	17,380	1,361	14,213	12,941	2,730	69,712	6,097	172
	愛知 Aichi	26,997	2,106	16,892	22,086	7,693	153,272	12,204	384
	三重 Mie	7,962	739	4,153	5,921	1,514	31,192	2,024	115
	計 Total	62,968	4,838	39,390	47,230	13,510	287,523	22,788	760
大阪 Osaka	滋賀 Shiga	6,812	318	2,217	4,299	1,054	21,531	1,647	94
	京都 Kyoto	13,430	702	3,997	8,900	2,885	63,800	6,679	251
	大阪 Osaka	36,043	2,195	15,527	37,501	7,921	233,386	24,481	615
	兵庫 Hyogo	25,013	1,249	9,657	20,192	4,714	112,909	9,953	351
	奈良 Nara	6,386	252	1,845	4,479	964	20,275	1,657	61
	和歌山 Wakayama	5,127	311	2,072	3,562	1,035	18,949	1,753	46
		計 Total	92,811	5,027	35,315	78,933	18,573	470,850	46,170
広島 Hiroshima	鳥取 Tottori	3,775	374	1,346	2,705	618	11,890	644	30
	島根 Shimane	4,802	277	1,843	4,071	832	13,089	759	176
	岡山 Okayama	8,768	514	3,448	8,557	1,473	31,862	2,346	87
	広島 Hiroshima	13,333	741	5,869	15,161	2,403	57,699	4,656	185
	山口 Yamaguchi	6,609	441	3,496	7,678	1,099	26,867	1,532	78
	計 Total	37,287	2,347	16,002	38,172	6,425	141,407	9,937	556
高松 Takamatsu	徳島 Tokushima	3,596	235	1,401	3,530	694	14,394	850	44
	香川 Kagawa	4,478	314	1,913	3,838	1,215	18,978	1,104	70
	愛媛 Ehime	6,569	478	3,218	6,355	1,598	28,430	1,493	71
	高知 Kochi	4,138	212	2,148	3,117	559	18,641	857	45
	計 Total	18,781	1,239	8,680	16,840	4,066	80,443	4,304	230
福岡 Fukuoka	福岡 Fukuoka	19,527	1,509	8,970	35,208	3,525	100,715	9,975	357
	佐賀 Saga	4,502	337	1,232	4,961	580	15,220	763	39
	長崎 Nagasaki	5,527	474	3,421	9,178	773	25,784	1,580	62
	計 Total	29,556	2,320	13,623	49,347	4,878	141,719	12,318	458
熊本 Kumamoto	熊本 Kumamoto	4,191	509	3,074	15,694	1,193	31,727	2,394	81
	大分 Oita	4,392	413	2,994	10,333	723	21,985	1,795	67
	宮崎 Miyazaki	1,921	216	1,402	18,892	505	17,764	1,769	49
	鹿児島 Kagoshima	1,531	290	954	36,803	1,176	25,096	1,532	66
		計 Total	12,035	1,428	8,424	81,722	3,597	96,572	7,490
沖縄 Okinawa	沖縄 Okinawa	1,159	229	312	14,833	509	21,958	2,463	162
全国計 Grand Total		601,338	39,988	433,200	484,332	98,313	2,690,379	289,669	8,429

(注) 1 この表は、「(1)酒類の販売(消費)数量」の「消費者に対する販売数量計」欄を都道府県別に示したものである。

2 「全国計」欄は、沖縄分を含まない。

Note:1 This table shows the breakdown of "Total volume of sales to consumers of (1)Volume of sales (consumption) of liquors by prefectures.

2 Figures for Okinawa are not included in those of Grand Total.

8 Liquor Tax

(単位 : kl)

(In kl)

ウイスキー Whisky	ブランデー Brandy	発泡酒 Sparkling liquor	原料用 アルコール・ スピリッツ Alcohol for material・ Spirits	リキュール Liqueurs	その他 Others	合計 Total	区分 Type	
							国税局・都道府県 Regional Taxation Bureau/Prefecture	
5,835	261	41,482	8,478	94,730	36,092	402,500	北海道 Hokkaido	札幌 Sapporo
1,403	94	12,036	3,127	23,212	12,781	107,058	青森 Aomori	仙台 Sendai
974	47	8,068	2,344	21,186	9,951	91,509	岩手 Iwate	
2,456	79	13,272	4,208	36,137	11,439	150,396	宮城 Miyagi	
1,010	53	8,090	1,966	19,487	8,009	85,320	秋田 Akita	
1,043	42	5,705	1,762	17,056	5,782	77,232	山形 Yamagata	
1,712	71	10,879	2,949	27,144	9,732	121,325	福島 Fukushima	
8,598	386	58,050	16,356	144,222	57,694	632,840	計 Subtotal	
2,175	110	12,919	3,760	37,886	16,794	161,515	茨城 Ibaraki	関東信越 Kanto Shinetsu
1,393	55	8,217	2,688	22,077	11,900	104,286	栃木 Tochigi	
1,501	59	9,840	2,352	26,479	10,156	113,147	群馬 Gunma	
5,639	549	35,494	13,039	106,858	47,841	419,494	埼玉 Saitama	
2,066	88	18,684	4,755	40,882	14,429	190,346	新潟 Niigata	
1,720	89	11,069	2,465	26,739	11,381	133,233	長野 Nagano	
14,494	950	96,223	29,059	260,921	112,501	1,122,021	計 Total	
5,157	262	30,038	12,154	92,237	35,401	358,939	千葉 Chiba	東京 Tokyo
18,788	1,105	81,329	38,686	233,010	77,498	1,229,106	東京 Tokyo	
7,642	357	46,989	19,123	131,753	50,193	536,247	神奈川 Kanagawa	
783	36	4,449	1,066	10,744	5,227	60,802	山梨 Yamanashi	
32,370	1,760	162,805	71,029	467,744	168,319	2,185,094	計 Total	
656	66	7,921	1,983	15,100	6,027	73,555	富山 Toyama	金沢 Kanazawa
652	71	7,811	2,181	17,054	6,574	78,175	石川 Ishikawa	
316	43	6,628	1,207	9,245	4,397	49,214	福井 Fukui	
1,624	180	22,360	5,371	41,399	16,998	200,944	計 Total	
969	86	11,269	3,395	24,823	10,724	110,411	岐阜 Gifu	名古屋 Nagoya
2,619	182	19,197	5,821	47,911	19,472	219,810	静岡 Shizuoka	
3,964	351	45,945	12,949	105,700	39,123	449,659	愛知 Aichi	
972	83	9,830	2,935	22,439	9,893	99,767	三重 Mie	
8,524	702	86,241	25,100	200,873	79,212	879,647	計 Total	
647	53	7,579	2,718	18,190	6,341	73,500	滋賀 Shiga	大阪 Osaka
1,730	189	21,476	5,255	41,868	16,208	187,370	京都 Kyoto	
6,957	782	81,924	23,761	168,647	67,968	707,705	大阪 Osaka	
3,262	299	45,613	11,985	90,365	34,894	370,471	兵庫 Hyogo	
636	58	8,443	2,417	16,999	9,300	73,772	奈良 Nara	
373	73	7,990	1,900	12,598	7,308	63,096	和歌山 Wakayama	
13,605	1,454	173,025	48,036	348,667	142,019	1,475,914	計 Total	
338	35	4,674	895	9,185	4,767	41,278	鳥取 Tottori	広島 Hiroshima
324	28	5,101	809	8,916	5,763	46,792	島根 Shimane	
1,034	128	11,974	2,745	24,857	12,882	110,676	岡山 Okayama	
1,551	210	24,630	4,599	42,218	21,690	194,946	広島 Hiroshima	
667	116	11,979	1,500	18,625	11,815	92,506	山口 Yamaguchi	
3,914	517	58,358	10,548	103,801	56,917	486,198	計 Total	
357	45	5,872	967	9,344	5,055	46,384	徳島 Tokushima	
483	54	5,973	1,671	13,081	6,222	59,394	香川 Kagawa	高松 Takamatsu
611	101	10,432	2,008	17,621	11,368	90,355	愛媛 Ehime	
393	48	11,335	1,449	11,050	6,472	60,462	高知 Kochi	
1,844	248	33,612	6,095	51,096	29,117	256,595	計 Total	
2,972	390	41,197	6,493	68,650	33,456	332,937	福岡 Fukuoka	福岡 Fukuoka
319	52	6,699	662	9,794	6,023	51,188	佐賀 Saga	
562	104	10,981	1,297	15,900	10,033	85,682	長崎 Nagasaki	
3,853	546	58,877	8,452	94,344	49,512	469,807	計 Total	
677	80	10,630	1,412	21,221	19,238	112,125	熊本 Kumamoto	熊本 Kumamoto
751	130	8,993	1,127	12,818	9,603	76,127	大分 Oita	
332	61	11,182	845	12,139	14,158	81,238	宮崎 Miyazaki	
425	43	16,227	1,257	16,788	17,984	120,162	鹿児島 Kagoshima	
2,185	314	47,032	4,641	62,966	60,983	389,652	計 Total	
438	26	22,125	2,553	31,376	9,227	107,368	沖縄 Okinawa	沖縄 Okinawa
96,845	7,317	838,065	233,165	1,870,763	809,364	8,501,212	全国計 Grand Total	

8-5 免 許 場 数

Number of Licensed Sites

(1) 酒類製造免許場数等

Number of licensed sites for manufacturing liquors, etc.

酒 類 の 種 類 Type of liquors	免 許 場 数 Number of licensed sites for manufacturing liquors	左のうち試験の ための免許場数 Number of licensed sites for examination (included in the number mentioned)	製 造 場 数 Number of licensed manufacturing factories	製 造 者 数 Number of licensed manufacturers	蔵 置 場 数 Number of warehousing sites
	場 Site	場 Site	場 Site	者 Person	場 Site
清 酒 Sake	1,863	101	1,709	1,788	411
合 成 清 酒 Sake compound	73	15	2	57	162
連続式蒸留しょうちゅう distillation Japanese spirits (shochu)	112	21	35	84	203
単式蒸留しょうちゅう Simple system distillation Japanese spirits (shochu)	873	83	374	810	379
み り ん Mirin (rice cooking wine)	111	22	30	95	174
ビ ー ル Beer	271	50	181	216	200
果 実 酒 Fruit wine	441	119	262	389	243
甘 味 果 実 酒 Sweet fruit wine	342	65	10	295	234
ウ イ ス キ ー Whisky	74	22	8	41	194
ブ ラ ン デ ー Brandy	121	44	1	91	200
原 料 用 アル コ ー ル Alcohol for material	105	15	10	89	164
発 泡 酒 Sparkling liquor	1,761	55	46	1,612	329
そ の 他 の 醸 造 酒 Other brewed liquors	1,872	97	237	1,758	323
ス ピ リ ッ ツ Spirits	2,191	84	26	2,008	433
リ キ ュ ー ル Liqueurs	2,075	99	170	1,897	413
粉 末 酒 Powder liquor	12	10	2	7	135
雑 酒 Miscellaneous liquor	1,892	46	4	1,763	347
合 計 Total	14,189	948	3,107	13,000	4,544
各 酒 類 を 通 じ た も の (Real number)	3,107	229		2,835	577

調査対象：酒税法第7条（酒類の製造免許）の規定により免許を受けた場数である。

調査時点：平成24年3月31日

用語の説明：1 「免許場数」欄は、製造免許を付与している酒類の種類（品目を含む。以下同じ）の異なるごとに掲げている。

2 「製造場数」欄は、複数の種類を製造している場合には、製造数量が最も多い酒類の種類に掲げている。

3 「製造者数」欄は、製造者が免許をうけている酒類の種類異なるごとに掲げている。

Subject of survey: Number of sites licensed according to the provision of Liquor Tax Law, Sec.7 (Manufacturing license for liquors).

Time of survey: As of March 31, 2012.

Terminology: 1 Figures in "Number of licensed sites for manufacturing liquors" are counted by type of liquors (including items, the same hereinafter) for which manufacturing licenses are given.

2 As for "Number of licensed manufacturing factories", in the case that a licensed manufacturing factory manufactures more than one type, it is categorized as a manufacturing factory of its main product.

3 Figures in "Number of licensed manufacturers" are counted by type for which manufactures have manufacturing licenses.

(2) 酒母及びもろみの製造場数

Number of manufacturing factories of yeast mash and unrefined sake

区 分 Type	製 造 場 数 Number of licensed manufacturing factories
酒 母 Yeast mash	場 Site 255
も ろ み Unrefined sake	404

調査時点：平成24年3月31日

Time of survey: As of March 31, 2012.

用語の説明：1 **酒母**とは、①酵母で含糖質物を発酵させることができるもの、②酵母を培養したもので、含糖質物を発酵させることができるもの並びに③これらにこうじを混和したものをいう。

2 **もろみ**とは、酒類の原料となる物品に発酵させる手段を講じたもので、こし又は蒸留する前のものをいう。

Terminology: 1 “Yeast mash” means ① yeast, ② cultured yeast which can ferment saccharated materials, or ③ mixture of yeast (or cultured yeast) and malted rice.

2 “Unrefined sake” means fermented materials for alcoholic beverages before filtering or distilling.

(3) 酒類販売業免許場数及び酒類販売業者数

Number of licensed sites to sell liquors and liquor distributors

区 分 Type	販 売 場 数 Number of licensed sites to sell liquors			販売業者数 Number of licensed distributors		
	卸売に限る旨の条件が 付されているもの Under conditions to limit sales method to wholesale	販売方法に条件が 付されていないもの Under no conditions on sales method	計 Total			
	場 Site	場 Site	場 Site	者 Person		
販て限い 売いるる 方な旨も 法いのの にも条件 の条件が 及び付 付卸され さ売れ れにて*1	全 酒 類 All types of liquors	514	5,385	5,899	2,870	
	ビ ー ル Beer	79	2,143	2,222	289	
	洋 酒 Foreign liquors	95	862	957	428	
	輸 出 入 酒 類 Export / import liquors	571	1,357	1,928	1,364	
	自 製 酒 類 Own product liquors	131	415	546	120	
	そ の 他 の 酒 類 Other alcoholic beverages	44	89	133	145	
	合 計 Total	1,434	10,251	11,685	5,216	
販条件が 売方法に 法付され に小売に 限る旨の *2	全酒類*3	/	/	一 般 の も の Ordinary ones	174,399	119,686
	期 限 付 Retail with time limit			60	5	
	特 殊 の も の Special ones			85	18	
	計 Subtotal			174,544	119,709	
	そ の 他 の 酒 類*4			一 般 の も の Ordinary ones	3,403	2,371
	期 限 付 Retail with time limit			127	40	
	特 殊 の も の Special ones			1,036	931	
	通 信 販 売 だ け の も の Items available only through mail-order sales			1,671	1,332	
	薬 用 酒 だ け の も の Retail of medicinal liquors only			-	-	
	計 Subtotal			6,237	4,674	
合 計 Total	180,781	124,383				
媒 介 業 Intermediary			490	199		
代 理 業 Agency			-	-		

調査時点：平成24年3月31日

用語の説明：1 媒介業とは、他人間の酒類の売買取引を継続的に媒介することをいう。ただし、営利を目的とするか否かは問わない。

2 代理業とは、製造者又は販売業者の酒類の販売に関する取引を継続的に代理することをいう。ただし、営利を目的とするか否かは問わない。

3 「販売場数」欄は、免許に付される条件により区分した場数を掲げている。

4 「販売業者数」欄は、営業の実態により区分した者数を掲げている。

Time of survey: As of March 31, 2012.

Terminology: 1 "Intermediary" means serving as an intermediary of liquor transactions between other parties, regardless of whether it is profit-making or not.

2 "Agency" means serving as an agent continuously of a manufacturer or a distributor in liquor transactions, regardless of whether it is profit-making or not.

3 Figures in the column "Number of licensed sites to sell liquors" show the number of sites classified according to the condition of licenses.

4 Figures in the column "Number of licensed distributors" show the number of dealers classified by the actual type of business.

*1 Licensed distributors under conditions to limit sales method to wholesale or those under no conditions on sales method

*2 Licensed distributors under conditions to limit sales method to retail

*3 All types of liquors

*4 Other liquors

(4) 免許場数の累年比較

Yearly comparison of licensed sites

(単位：場)

(In sites)

年 度 Fiscal year	酒 類 製 造 免 許 場 数 Number of licensed sites for manufacturing liquors							酒 類 製造場数 Number of licensed sites for manufacturing liquors	酒 類 販売場数 Number of licensed selling sites to sell liquors
	清 酒 Sake	合成清酒 Sake compound	連続式蒸留 しょうちゆう Continuous distillation Japanese spirits (shochu)	単式蒸留しよ うちゆう Simple system distillation Japanese spirits (shochu)	ビ ー ル Beer	そ の 他 Others	計 Total		
平成18年度 FY2006	2,016	71	115	862	298	13,837	17,199	3,141	214,905
19 2007	1,983	70	113	877	292	13,105	16,440	3,150	215,247
20 2008	1,944	69	112	882	285	12,661	15,953	3,116	212,311
21 2009	1,906	74	114	885	285	12,198	15,462	3,090	196,570
22 2010	1,886	75	113	882	276	11,761	14,993	3,106	193,751
23 2011	1,863	73	112	873	271	10,997	14,189	3,107	192,466

調査時点：翌年3月31日

関連表：「(1)酒類の製造免許場数等」、「(3)酒類販売業免許場数及び酒類販売業者数」

Time of survey: March 31 of the following year

Relevant tables: "(1) Number of licensed sites for manufacturing liquors, etc." and "(3) Numbers of licensed sites to sell liquors and licensed liquor distributors".

(5) 都道府県別の免許場数
Number of licensed sites by prefecture

区分 Type		製 造 免 許 場 Number of licensed sites for manufacturing liquors								
		清 酒 Sake	合成清酒 Sake compound	連続式蒸留 しょうちゆう Continuous distillation Japanese spirits (shochu)	単式蒸留 しょうちゆう Simple system distillation Japanese spirits (shochu)	みりん Mirin (rice cooking wine)	ビール Beer	果実酒 Fruit wine	甘味 果実酒 Sweet Fruit wine	ウイスキー Whisky
国税局・都道府県 Regional Taxation Bureau / Prefecture										
札幌 Sapporo	北海道 Hokkaido	17	3	4	12	3	23	28	15	4
仙台 Sendai	青森 Aomori	26	1	1	5	1	5	7	3	2
	岩手 Iwate	26	-	2	7	-	5	7	7	-
	宮城 Miyagi	37	-	1	9	-	6	1	2	1
	秋田 Akita	43	4	3	12	1	4	7	5	-
	山形 Yamagata	58	-	1	18	-	2	15	13	-
	福島 Fukushima	80	2	3	31	-	3	2	2	1
	計 Total	270	7	11	82	2	25	39	32	4
関東信越 Kanto Shinetsu	茨城 Ibaraki	57	3	4	24	2	9	8	7	2
	栃木 Tochigi	41	1	1	14	2	7	8	6	2
	群馬 Gunma	33	2	5	7	-	8	7	7	1
	埼玉 Saitama	37	2	3	13	2	3	7	7	2
	新潟 Niigata	100	3	3	18	2	7	15	8	1
	長野 Nagano	89	1	4	32	3	11	33	21	3
	計 Total	357	12	20	108	11	45	78	56	11
東京 Tokyo	千葉 Chiba	41	3	4	24	6	8	6	6	3
	東京 Tokyo	18	2	-	18	3	11	11	6	3
	神奈川 Kanagawa	18	5	7	9	4	17	11	10	6
	山梨 Yamanashi	17	1	3	5	1	4	87	82	5
	計 Total	94	11	14	56	14	40	115	104	17
金沢 Kanazawa	富山 Toyama	26	2	2	3	1	6	5	4	2
	石川 Ishikawa	42	1	1	5	1	4	3	1	-
	福井 Fukui	40	-	-	2	-	4	3	2	-
	計 Total	108	3	3	10	2	14	11	7	2
名古屋 Nagoya	岐阜 Gifu	59	7	7	13	3	3	15	11	1
	静岡 Shizuoka	32	2	4	14	2	17	11	9	2
	愛知 Aichi	54	6	8	15	17	8	11	10	3
	三重 Mie	45	2	4	5	1	8	6	5	2
	計 Total	190	17	23	47	23	36	43	35	8
大阪 Osaka	滋賀 Shiga	51	1	1	4	-	4	3	3	1
	京都 Kyoto	55	2	3	10	3	7	5	6	4
	大阪 Osaka	25	4	4	7	5	10	17	14	6
	兵庫 Hyogo	98	5	11	25	13	11	11	10	4
	奈良 Nara	45	-	-	9	2	2	2	3	-
	和歌山 Wakayama	25	-	1	5	3	3	6	5	-
	計 Total	299	12	20	60	26	37	44	41	15
広島 Hiroshima	鳥取 Tottori	23	-	1	8	-	3	5	4	-
	島根 Shimane	37	-	-	23	3	1	6	3	-
	岡山 Okayama	60	-	-	22	4	5	11	7	1
	広島 Hiroshima	66	2	3	13	5	2	7	5	2
	山口 Yamaguchi	51	-	-	8	-	2	1	1	-
	計 Total	237	2	4	74	12	13	30	20	3
高松 Takamatsu	徳島 Tokushima	27	1	1	9	6	-	2	2	1
	香川 Kagawa	9	-	-	2	1	1	2	1	-
	愛媛 Ehime	47	-	-	14	1	3	4	-	-
	高知 Kochi	21	-	-	9	1	1	2	-	-
	計 Total	104	1	1	34	9	5	10	3	1
福岡 Fukuoka	福岡 Fukuoka	75	1	3	49	2	8	6	5	2
	佐賀 Saga	35	-	-	12	1	1	2	1	-
	長崎 Nagasaki	19	-	1	26	-	3	3	-	1
	計 Total	129	1	4	87	3	12	11	6	3
熊本 Kumamoto	熊本 Kumamoto	14	2	2	48	1	4	6	4	1
	大分 Oita	36	-	-	37	-	4	8	5	-
	宮崎 Miyazaki	2	-	1	45	2	3	7	3	1
	鹿児島 Kagoshima	1	2	3	120	1	3	2	3	1
	計 Total	53	4	6	250	4	14	23	15	3
沖縄 Okinawa	沖縄 Okinawa	5	-	2	53	2	7	9	8	3
全国計 Grand Total		1,863	73	112	873	111	271	441	342	74

(注) この表は、「(1)酒類製造免許場数等」、「(3)酒類販売業免許場数及び酒類販売業者数」を都道府県別に示したものである。
Note: This table shows the breakdown of "(1) Number of licensed sites for manufacturing liquors" and "(3) Number of licensed sites to sell liquors and liquor distributors" by prefecture.

(単位：場、者)
(In sites, persons)

数			製造場数 Number of licensed manufacturing factories	製造者数 Number of licensed manufacturers	販売場数 Number of licensed sites to sell liquors		販売業者数 Number of distributors		区分 Type 国税局・都道府県 Regional Taxation Bureau /Prefecture		
ブランデー Brandy	その他 Others	計 Total			卸売業 Wholesalers	小売業 Retailers	卸売業 Wholesalers	小売業 Retailers			
5	160	274	77	216	316	8,566	105	5,551	北海道 Hokkaido	札幌 Sapporo	
3	117	171	38	143	91	2,432	24	1,818	青森 Aomori	仙台 Sendai	
3	158	215	50	202	70	2,490	26	1,828	岩手 Iwate		
1	201	259	52	220	132	3,529	45	2,487	宮城 Miyagi		
2	226	307	59	293	67	2,151	47	1,673	秋田 Akita		
4	312	423	80	417	65	2,207	44	1,634	山形 Yamagata		
-	425	549	102	525	124	3,567	59	2,670	福島 Fukushima		
13	1,439	1,924	381	1,800	549	16,376	245	12,110	計 Total		
4	303	423	71	371	133	4,690	117	3,273	茨城 Ibaraki	関東信越 Kanto Shinetsu	
2	209	293	58	195	114	3,159	64	2,276	栃木 Tochigi		
-	203	273	53	237	102	3,001	65	2,130	群馬 Gunma		
-	201	277	46	267	218	7,968	130	4,997	埼玉 Saitama		
4	519	680	139	664	236	4,517	86	3,456	新潟 Niigata		
12	516	725	156	685	152	3,970	111	2,846	長野 Nagano		
22	1,951	2,671	523	2,419	955	27,305	573	18,978	計 Total		
4	224	329	52	288	320	7,604	137	4,983	千葉 Chiba	東京 Tokyo	
3	134	209	56	323	2,056	17,334	1,312	10,904	東京 Tokyo		
7	133	227	44	122	521	9,086	242	5,626	神奈川 Kanagawa		
16	268	489	110	401	102	1,852	43	1,373	山梨 Yamanashi		
30	759	1,254	262	1,134	2,999	35,876	1,734	22,886	計 Total		
1	86	138	35	138	79	1,867	22	1,265	富山 Toyama		金沢 Kanazawa
-	32	90	56	88	123	2,006	25	1,374	石川 Ishikawa		
-	153	204	46	204	36	1,484	26	1,004	福井 Fukui		
1	271	432	137	430	238	5,357	73	3,643	計 Total		
-	335	454	92	434	105	2,942	26	2,041	岐阜 Gifu	名古屋 Nagoya	
3	224	320	66	278	167	4,786	108	3,194	静岡 Shizuoka		
3	321	456	84	399	305	8,011	154	4,859	愛知 Aichi		
-	249	327	59	307	65	2,400	20	1,552	三重 Mie		
6	1,129	1,557	301	1,418	642	18,139	308	11,646	計 Total		
2	240	310	62	300	69	1,868	58	1,161	滋賀 Shiga		大阪 Osaka
3	221	319	76	257	180	3,735	114	2,471	京都 Kyoto		
10	189	291	52	230	688	10,727	305	6,915	大阪 Osaka		
6	319	513	139	418	361	7,432	277	5,101	兵庫 Hyogo		
-	226	289	50	283	68	1,904	52	1,345	奈良 Nara		
1	100	149	49	143	106	2,003	34	1,621	和歌山 Wakayama		
22	1,295	1,871	428	1,631	1,472	27,669	840	18,614	計 Total		
1	74	119	28	119	37	1,068	14	734	鳥取 Tottori	広島 Hiroshima	
-	130	203	54	199	48	1,541	28	1,181	島根 Shimane		
2	280	392	85	369	108	3,159	36	2,300	岡山 Okayama		
2	241	348	82	319	221	4,168	74	2,895	広島 Hiroshima		
-	217	280	58	279	106	2,433	50	1,741	山口 Yamaguchi		
5	942	1,342	307	1,285	520	12,369	202	8,851	計 Total		
1	135	185	37	184	167	1,332	15	1,091	徳島 Tokushima	高松 Takamatsu	
-	48	64	13	55	104	1,517	15	1,039	香川 Kagawa		
-	248	317	61	313	192	2,447	26	1,742	愛媛 Ehime		
1	118	153	37	140	101	1,556	38	1,249	高知 Kochi		
2	549	719	148	692	564	6,852	94	5,121	計 Total		
2	377	530	95	476	414	6,568	128	4,492	福岡 Fukuoka	福岡 Fukuoka	
1	170	223	39	223	55	1,281	16	873	佐賀 Saga		
1	105	159	34	147	65	2,350	25	1,739	長崎 Nagasaki		
4	652	912	168	846	534	10,199	169	7,104	計 Total		
2	135	219	63	193	386	2,803	37	2,203	熊本 Kumamoto	熊本 Kumamoto	
3	207	300	63	282	226	1,982	23	1,489	大分 Oita		
2	88	154	55	135	284	1,763	15	1,420	宮崎 Miyazaki		
2	201	339	131	306	744	3,444	50	2,978	鹿児島 Kagoshima		
9	631	1,012	312	916	1,640	9,992	125	8,090	計 Total		
2	130	221	63	213	1,256	2,081	748	1,789	沖縄 Okinawa	沖縄 Okinawa	
121	9,908	14,189	3,107	13,000	11,685	180,781	5,216	124,383	全国計 Grand Total		

9～15 消費税、酒税以外の間接税各表

統計表を見る方のために

1 利用上の注意

この章は、平成23年4月1日から平成24年3月31日までの消費税、酒税以外の間接税の申告又は処理による課税事績を掲げた。ただし、印紙税については上記期間における現金納付に係る分を掲げた。

2 消費税、酒税以外の間接税の概要

(1) 「9 たばこ税及びたばこ特別税」

たばこ税は、紙巻たばこ等の製造たばこに対して課税される。

たばこ税の税率は、次のとおりである。

イ 喫煙用の製造たばこ	}	1,000本につき	平成22年9月30日まで	3,552円
・第1種（紙巻たばこ）			平成22年10月1日から	5,302円
・第2種（パイプたばこ）				
・第3種（葉巻きたばこ）				
・第4種（刻みたばこ）				
ロ かみ用の製造たばこ				
ハ かぎ用の製造たばこ				
ニ 紙巻たばこ旧3級品		1,000本につき	平成22年9月30日まで	1,686円
			平成22年10月1日から	2,517円

（注）たばこ特別税は、たばこ税にあわせて課され、上記イ～ハについては1,000本につき820円、ニは1,000本につき389円である。

(2) 「10 揮発油税及び地方揮発油税」

揮発油税及び地方揮発油税は、揮発油に対して課税される。

揮発油税及び地方揮発油税の税率は、揮発油1klにつき次の金額である。

揮発油税	48,600円
地方揮発油税	5,200円
計	53,800円

(3) 「11 航空機燃料税」

航空機燃料税は、航空機に積み込まれる航空機燃料に対して課税される。

航空機燃料税の税率は、航空機燃料1klにつき

平成23年3月31日まで	26,000円
平成23年4月1日から	18,000円

ただし、沖縄路線航空機 …… 1klにつき

平成23年3月31日まで	13,000円
平成23年4月1日から	9,000円

特定離島路線航空機…… 1klにつき

平成23年3月31日まで	19,500円
平成23年4月1日から	13,500円

(4) 「12 石油ガス税」

石油ガス税は、自動車用の石油ガス容器に充てんされる石油ガスに対して課税される。

石油ガス税の税率は、課税石油ガス1kgにつき17円50銭である。

(5) 「13 石油石炭税」

石油石炭税は、原油の採取場から移出する原油、ガス状炭化水素又は石炭及び保税地域から引き取る原油若しくは石油製品、ガス状炭化水素又は石炭に対して課税される。

石油石炭税の税率は、原油及び輸入石油製品は1kl当たり2,040円、ガス状炭化水素は1t当たり1,080円、石炭は1t当たり700円である。

(6) 「14 印紙税」

印紙税は、流通取引に関連して作成される文書に対して課税される。

印紙税の税率は、次のとおりである。（一般的な契約書、証書等のうち主なものについて掲げた）

イ 不動産の譲渡契約書、消費貸借契約書、運送契約書

契約金額により 200円～60万円（契約金額1万円未満は非課税）

不動産の譲渡契約書で契約金額が1,000万円を超えるものについては税率が軽減されている。

ロ 請負契約書

契約金額により 200円～60万円（契約金額1万円未満は非課税）

建設事に係る請負契約書で契約金額が1,000万円を超えるものについては税率が軽減されている。

ハ 約束手形、為替手形

手形金額により 200円～20万円（手形金額10万円未満は非課税）

- ニ 株券、出資証券、社債券、受益証券
券面金額により 200円～2万円
- ホ 預貯金証書、保険証券、信用状等
1通につき200円
- ヘ 配当金領収証、配当金振込通知書
配当金額3,000円以上の場合200円（配当金額3,000円未満は非課税）
- ト 金銭、有価証券の受取書で営業に関するもの
受取金額により200～20万円（受取金額3万円未満は非課税）
- チ 預貯金通帳、信託通帳、掛金通帳
1冊1年につき200円
- リ 判 取 帳
1冊1年につき4,000円

(7) 「15 電源開発促進税」

電源開発促進税は、一般電気事業者の販売電気の電力量に対して課税される。
電源開発促進税の税率は、販売電気千kWhにつき375円である。

9-15 Table for Indirect Tax other than Consumption Tax and Liquor Tax

For the people who use the statistical tables

1 Notes on use

This section shows the status of taxation of indirect tax other than consumption tax and liquor tax according to returns filed or dispositions made between April 1, 2011, and March 31, 2012.

As for stamp tax, however, figures are for tax payment by cash

2 Outline of indirect taxes other than consumption tax and liquor tax

(1) "9 Tobacco tax and Special tobacco surtax"

Tobacco tax is levied on manufactured tobacco such as cigarettes.

The tax rates of tobacco tax are as follows.

A: Manufactured tobacco for smoking	}	3,552 yen per 1,000 pieces on or before September 30, 2010 5,302 yen per 1,000 pieces on or after October 1, 2010
* Type 1 (cigarette)		
* Type 2 (pipe smoking tobacco)		
* Type 3 (cigar)		
* Type 4 (shredded tobacco)		
B: Manufactured chewing tobacco		
C: Manufactured snuff tobacco		
D: Former third class cigarette :		1,686 yen per 1,000 pieces on or before September 30, 2010 2,517 yen per 1,000 pieces on or after October 1, 2010

Note: Special tobacco surtax has been levied on top of Tobacco tax. The tax rate of special tobacco surtax on A to C is 820 yen per 1000 pieces and that for D 389 yen per 1000 pieces.

(2) "10 Gasoline tax and Local gasoline tax"

Gasoline tax and Local gasoline tax are imposed on gasoline. The tax rates of gasoline tax and local gasoline tax per kiloliter are as follows.

Gasoline tax: 48,600 yen

Local gasoline tax: 5,200 yen

Total: 53,800 yen

(3) "11 Aviation fuel tax"

Aviation fuel tax is imposed on aviation fuel supplied to aircraft.

The tax rates of Aviation fuel tax are as follows.

26,000 yen per kiloliter of aviation fuel on or before March 31, 2011.

18,000 yen per kiloliter of aviation fuel on or after April 1, 2011.

But as for Okinawa air route, the tax rate for aviation fuel loaded in an aircraft (limited to the amount consumed on the route) are as follows.

13,000 yen per kiloliter on or before March 31, 2011.

9,000 yen per kiloliter on or after April 1, 2011.

For air routes to solitary islands, aviation fuel tax rate are as follows.

19,500 yen per kiloliter on or before March 31, 2011.

13,500 yen per kiloliter on or after April 1, 2011.

(4) "12 Liquefied petroleum gas tax"

Liquefied petroleum gas tax is imposed on petroleum gas filled in the fuel tanks of automobiles.

The tax rate is 17.5 yen per kilogram of taxable petroleum gas.

(5) "13 Petroleum and coal tax"

Petroleum and coal tax is levied on (1) crude petroleum, gaseous hydrocarbons, and coal extracted from crude sources and (2) crude petroleum, petroleum products, gaseous hydrocarbons, and coal taken from bonded areas. The tax rate is 2,040 yen per kl for crude oil and imported petroleum products; 1,080 yen per 1t for gaseous hydrocarbons; and 700 yen per 1t for coal.

(6) "14 Stamp tax"

Stamp tax is levied on certain documents related to transactions or distribution. The tax rates of stamp tax are as follows. (The rates listed are those for major documents among ordinary contracts and certificates.)

A: Contract for transfer of real estate, Contract for loan for consumption, Contract for transportation

From 200 yen to 600,000 yen depending on the amount of contract. (Non-taxable when the amount of contract is less than 10,000 yen.)

The tax rate is reduced when the amount of the contract for transfer of real estate exceeds 10 million yen.

B: Contract agreement

From 200 yen to 600,000 yen depending on the amount of contract. (Non-taxable when the amount of contract is less than 10,000 yen.)

The tax rate is reduced when the amount of the contract agreement for construction exceeds 10 million yen.

C: Promissory note, Bill of exchange

From 200 yen to 200,000 yen depending on the amount of bill. (Non-taxable when the amount of bill is less than 100,000 yen.)

D: Share certificate, Investment certificate, Bond certificate, Beneficiary certificate

From 200 yen to 20,000 yen depending on the face value

E: Deposit certificate, Insurance certificate, Letter of credit

200 yen per document

F: Dividend warrant, Dividend transfer notice

200 yen when the amount of dividend exceeds 3,000 yen. (Non-taxable when the amount of dividend is less than 3,000 yen.)

G: Receipt of cash or securities related to business

From 200 yen to 200,000 yen depending on the amount of receipt. (Non-taxable when the amount of dividend is less than 30,000 yen.)

H: Bankbook, Trust bankbook, Passbook

200 yen per book, per year

I: Receipt book (Hantoricho)

4,000 yen per book, per year

(7) "15 Promotion of power-resources development tax"

Promotion of power-resources development tax is levied on electric power sold by general electric power companies. The tax rate for the promotion of power-resources development tax is 375 yen.

9 たばこ税及びたばこ特別税 Tobacco Tax and Special Tobacco Surtax

(1) 課税状況

Statistics of taxation

区 分 Type	国 税 庁 National Tax Agency		税 関 分 Custom house	
	課税標準数量 Quantity as tax base	税 額 Amount of tax	課税標準数量 Quantity as tax base	税 額 Amount of tax
	千本 Thousand	百万円 Million yen	千本 Thousand	百万円 Million yen
平成18年度 FY2006	177,621,791	738,011	95,775,268	406,189
19 2007	169,517,896	732,519	95,515,543	417,659
20 2008	161,670,952	698,533	82,460,652	360,625
21 2009	152,797,385	659,812	82,632,014	361,326
22 2010	139,146,335	658,995	77,619,344	386,176
23 2011	109,754,218	650,393	89,785,473	549,830
紙巻たばこ Cigarette	109,748,605	650,358	89,574,911	548,514
パイプたばこ Pipe smoking tobacco	-	-	92,250	567
葉巻たばこ Cigar	6	0	116,333	734
刻みたばこ Shredded tobacco	2,056	13	906	6
かみ用の製造たばこ Manufactured chewing tobacco	19	0	700	5
かぎ用の製造たばこ Manufactured snuff tobacco	3,533	22	373	3
計 Total	109,754,218	650,393	89,785,473	549,830
手持品課税額 Amount of tax for goods in stock		-		-
合計税額 Total amount of tax		650,393		549,830
控除税額 Amount of tax deducted		4,908		25
差引税額 Amount of tax after deduction		645,485		549,804
Additional tax 加算税	過少申告 For understatement	X		0
	無申告 For failure to file	X		-
課税人員 Number of taxed taxpayers		413		97,494
還付金額 Amount of refund		5		2,743
納期限延長税額 Amount of tax subject to postponement of due date for tax payment		-		41,241

調査期間等：平成23年4月1日から平成24年3月31日までの間の申告又は処理による課税実績である。

Period covered by survey: This table shows the status of taxation based on returns filed or cases processed between April 1, 2011, and March 31, 2012.

(2) 免除状況

(単位：百万本)
(In million pieces)

区 分 Type		未 納 税 Non-taxable transference	輸 出 免 税 Export exemption	そ の 他 Others	合 計 Total
紙巻たばこ	Cigarette				
{ 本則税率 暫定税率 小 計	Regular tax rate	211,611	17,587	5	229,202
	Temporary tax rate	13,055	5	-	13,060
	Subtotal	224,666	17,591	5	242,262
パイプたばこ	Pipe smoking tobacco	-	-	-	-
葉巻たばこ	Cigar	-	-	-	-
刻みたばこ	Shredded tobacco	0	-	-	0
かみ用の製造たばこ	Manufactured chewing tobacco	0	0	-	0
かぎ用の製造たばこ	Manufactured snuff tobacco	16	0	-	16
合 計	Total	224,682	17,592	5	242,279
人 員	Number of taxpayers	人 Persons	人 Persons	人 Persons	人 Persons
		899	1,073	41	2,013

資料：消費税室調

調査期間等：平成23年4月1日から平成24年3月31日までの間に免除の申請又は処理をしたものである。

(注) 税関分は含まない。

Source: Consumption Tax Office

Period covered by survey: This table shows the statistics of applications for exemption filed or cases processed between April 1, 2011, and March 31, 2012.

Note: Figures for custom house are not included.

(3) 製造場数

(単位：場)

Number of manufacturing factories

(In sites)

区 分 Type		場 数 Number of factories	
製 造 場 Manufacturing factories	製造たばこ製造場	Manufacturing factories for manufactured tobacco	22
	原料事務所	Regional leaf tobacco procuring office	5
	その他	Others	34
	法定製造場	Statutory manufacturing factories	246
合 計	Total	307	

調査時点：平成24年3月31日

Time of survey: March 31, 2012

10 揮発油税及び地方揮発油税

Gasoline Tax and Local gasoline Tax

(1) 課税状況

Statistics of taxation

区 分 Type		数 量 Volume	税 額 Amount of tax	
		kl	百万円 Million yen	
平成18年度	FY2006	58,930,436	3,165,874	
19	2007	58,101,157	3,121,277	
20	2008	55,679,610	2,847,157	
21	2009	55,645,933	2,989,173	
22	2010	55,992,090	3,007,657	
23	2011	54,145,433	2,908,380	
移出数量	Amount of shipment	55,197,906		
エタノール相当数量	Amount of ethanol equivalent	343,659		
欠減控除数量	Amount of deduction for loss of reduction	740,964		
場内消費数量	Amount consumed in sites	627		
用途外使用等数量	Amount used for unintended use	31,523		
課税標準	Tax base	54,145,433	2,908,380	
控除税額	Amount of deduct tax		1,870	
差引計	Total after deduction		2,906,510	
Additional tax	加算税合計	過少申告	For understatement	0
		無申告	For failure to file	59
		Total		2,906,569
課税人員	Number of taxable taxpayers		人 Person 1,624	
還付金額	Amount of refund		百万円 Million yen -	
納期限延長税額	Amount of tax subject to postponement of due date for tax payment		461,962	

調査期間等：平成23年4月1日から平成24年3月31日までの間の申告又は処理による課税実績である。

(注) 1 税関分は含まない。

2 平成21年4月1日以降、地方道路税は、地方揮発油税に名称が変更。したがって旧地方道路税に係る課税実績を含んでいる。

Period covered by survey: This table shows the status of taxation based on returns filed or cases processed between April 1, 2011, and March 31, 2012.

Note: 1 Figures for custom house are not included.

2 After April 1, 2009, Local Road tax was changed to Local Gasoline tax. This table includes the status of taxation of Local Road tax.

(2) 税関分の課税状況

Statistics of taxation for custom house

区 分 Type		数 量 Volume	税 額 Amount of tax	
		kl	百万円 Million yen	
引取数量	Amount of receiving	567,033		
エタノール相当数量	Amount of ethanol equivalent	-		
欠減控除数量	Amount of deduction for loss of reduction	7,604		
場内消費数量	Amount consumed in sites	-		
用途外使用等数量	Amount used for unintended use	-		
	計	559,429	30,105	
控除税額	Amount of deduct tax		-	
差引計	Total after deduction		30,105	
Additional tax	加算税合計	過少申告	Deficient returns	0
		無申告	No return or return after due date	-
		Total		30,105
課税人員	Number of taxpayers		人 Person 1,695	
還付金額	Amount of refund		百万円 Million yen 4	
納期限延長税額	Amount of tax subject to postponement of due date for tax payment		280	

調査期間等：平成23年4月1日から平成24年3月31日までの間の申告又は処理による課税実績である。

Period covered by survey: This table shows the status of taxation based on returns filed or cases processed between April 1, 2011, and March 31, 2012.

(3) 免除状況

Statistics of exemption

区 分 Type	課 税 外 数 量 等 Non-taxable volume, etc.		
	件 数 Number of cases	数 量 Volume	
	件 Case	kl	
未 納 税 移 出 輸 出 免 税 灯 油 免 税 航 空 機 燃 料 用	Non-taxable transference Export exemption Exemption for kerosene For aviation fuel	1,192 176 846 992	42,191,548 354,897 26,412,436 581,656
For petrochemicals 石 化 学 油 用	ガ ス 用 For gas	-	-
	そ の 他 For others	936	63,224,123
発 電 等 用 ゴ ム 用 塗 料 用 ノ ル マ ル パ ラ フ ィ ン 用	For electric power generation, etc. For rubber For paint For normal paraffin	- 204 1,094 -	- 7,796 52,063 -
印 刷 用 イ ン キ 用 接 着 剤 用 洗 浄 用 又 は 離 型 用 駐 留 軍 用 外 国 公 館 等 用	For printing ink For adhesive agent For cleansing or for mold release For stationary troops For foreign government offices	263 146 420 90 382	3,601 7,663 12,452 18,698 1,295
そ の 他 合 計	Others Total	23 6,764	27 132,868,253

資料：消費税室調

調査期間等：平成23年4月1日から平成24年3月31日までの間に免税の申請又は処理したものである。

(注) 税関分は含まない。

Source: Consumption Tax Office

Period covered by survey: This table shows the status of applications for exemption filed or cases processed between April 1, 2011, and March 31, 2012.

Note: Figures for custom house are not included.

(4) 関係場数

(単位：場)

Number of related sites, etc.

(In sites)

区 分 Type	場 数 Number of sites	
平 成 18 年 度 19 20 21 22 23	FY2006 2007 2008 2009 2010 2011	6,311 5,959 5,971 5,824 5,977 5,796
Manufacturing factories 製 造 場	製油所 Oil refineries	51
	天然揮発油製造場 Natural volatile oil refineries	11
	廃油再生工場 Waste oil recycling facilities	20
	その他 Others	369
Petrochemical plants 石 工 油 化 学 場	ガ ス 工 場 Gas plants	3
	特定石油化学製品製造場 Manufacturing plants of specified petrochemicals	217
	その他 Others	51
未 納 税 蔵 置 場	Non-taxable warehousing sites	217
特 定 石 油 化 学 製 品 蔵 置 場	Warehousing site of specified petrochemicals	438
Facilities using tax exempt gasoline 免 税 揮 発 油 使 用 場	航空用揮 For aviation fuel	920
	発電等用揮 For electric power generation, etc.	-
	ゴム用揮 For rubber	196
	塗料用揮 For paint	86
	ノルマルパラフィン用揮 For normal paraffin	1
	印刷用インキ用揮 For printing ink	57
	接着剤用揮 For adhesive agent	39
洗浄用又は離型用揮 For cleansing or for mold release	106	
特 定 石 油 化 学 製 品 使 用 場	Facilities using specified petrochemicals	2,697
駐 留 軍 等 用 免 税 使 用 場 指 定 店 舗	Designated shops as sites providing non-taxables for stationary troops	11
外 国 公 館 等 用 指 定 給 油 所	Designated filling stations as sites for foreign government offices	306
合 計	Total	5,796

調査時点：平成24年3月31日

Time of survey: March 31, 2012

(5) 国税局別の課税状況

Statistics of taxation by Regional Taxation Bureaus

区分 Type 国税局 Regional Taxation Bureau	数 Volume 量					税 額 Amount of tax	免除数量 Volume of Exemption	関係場数 Number of related sites, etc.
	移出数量 Volume of shipment	エタノール 相当数量 Amount of ethanol equivalent	欠減控除数量 Volume of deduction for loss of reduction	場 内 消費数量等 Volume consumed in sites, etc.	計 Total			
	kl	kl	kl	kl	kl	百万円 Million yen	kl	場 Site
札幌 Sapporo	2,915,800	831	39,352	35	2,875,652	154,710	7,894,522	184
仙台 Sendai	2,547,355	-	34,659	20,018	2,532,714	136,260	971,976	359
関東信越 Kanto Shinetsu	2,366,007	4,674	31,878	32	2,329,487	125,326	9,486,819	975
東京 Tokyo	17,992,752	249,629	239,538	254	17,503,839	941,707	50,310,862	981
金沢 Kanazawa	310,290	-	4,189	0	306,101	16,468	232,883	285
名古屋 Nagoya	7,928,957	1,408	107,022	95	7,820,621	420,751	14,091,153	735
大阪 Osaka	7,258,175	32,104	97,552	97	7,128,616	383,519	9,341,042	1,229
広島 Hiroshima	8,147,940	30,273	109,588	60	8,008,138	430,837	28,461,055	427
高松 Takamatsu	3,423,305	8,064	46,262	11,552	3,380,530	181,873	6,654,045	125
福岡 Fukuoka	114	-	2	5	117	6	71,584	349
熊本 Kumamoto	1,530,681	16,501	20,441	3	1,493,742	80,363	4,970,657	129
沖縄 Okinawa	776,530	174	10,481	0	765,875	36,560	381,655	18
全国計 Total	55,197,906	343,659	740,964	32,150	54,145,433	2,908,380	132,868,253	5,796

(注) この表は、「(1)課税状況」、「(3)免除状況」、「(4)関係場数」を国税局別に示したものである。

Note: This table shows "(1) Statistics of taxation", "(3) Statistics of Exemption", and "(4) Number of related sites" by Regional Taxation Bureaus.

11 航空機燃料税

Aviation Fuel Tax

(1) 課税状況

Statistics of taxation

区 分 Type		数 量 Volume	税 額 Amount of tax
		kl	百万円 Million yen
平成 18 年 度	FY2006	5,355,633	123,920
19	2007	5,256,867	121,267
20	2008	5,023,899	115,397
21	2009	4,760,884	108,972
22	2010	4,571,018	104,349
23	2011	4,445,001	72,610
積込数量及び税額		Volume of loaded fuel and amount of tax	4,445,001 72,610
うち軽減税率 The part subject to reduced tax rate	沖繩路線航空機に係る軽減	For air route to Okinawa	961,431 9,036
	特定離島路線航空機に係る軽減	For air routes to solitary islands	292,037 4,099
控 除 税 額		Amount of deduct tax	11,328
うち軽減税率 The part subject to reduced tax rate	沖繩路線航空機に係る軽減	For air route to Okinawa	2,932
	特定離島路線航空機に係る軽減	For air routes to solitary islands	2,274
差 引 計		Total after deduction	61,282
Additional tax	加算税	過少申告	1
		無申告	8
		重	-
		合計	61,292
課 税 人 員		Number of taxpayers	人 Person 3,755
還 付 金 額		Amount of refund	百万円 Million yen 0

調査期間等：平成23年4月1日から平成24年3月31日までの間の申告又は処理による課税実績である。

Period covered by survey: This table shows the status of taxation based on returns filed or cases processed between April 1, 2011, and March 31, 2012.

(2) 関係場数

Number of related sites

(単位：場)

(In sites)

区 分 Type		納 税 地 数 Number of taxable sites	
特例承認に係るもの		Sites approved for special treatment 592	
Others	その 他 {	定期運送事業者に係るもの	Related to regular transportation service 84
		その他のもの	Others 1,354
		計	Total 2,030

調査時点：平成24年3月31日

Time of survey: March 31, 2012

12 石油ガス税

Liquefied Petroleum Gas Tax

(1) 課税状況

Statistics of taxation

区 分 Type		重 量 Weight	税 額 Amount of tax
		t	百万円 Million yen
平成18年度	FY2006	1,594,066	27,893
19	2007	1,569,658	27,465
20	2008	1,485,570	26,000
21	2009	1,409,363	24,685
22	2010	1,370,253	23,988
23	2011	1,295,133	22,586
移出重量	Amount of shipment	1,295,133	22,586
控除税額	Amount of deduct tax		36
差引計	Total after deduction		22,549
Additional tax	加算税 { 過少申告	For understatement	0
	{ 無申告	For failure to file	1
合計	Total		22,550
課税人員	Number of taxpayers		人 Person 30,555
還付金額	Amount of refund		百万円 Million yen 1
納期限延長税額	Amount of tax subject to postponement of due date for tax payment		121

調査期間等：平成23年4月1日から平成24年3月31日までの間の申告又は処理による課税実績である。

(注) 税関分は含まない。

Period covered by survey: This table shows the status of taxation based on returns filed or cases processed between April 1, 2011, and March 31, 2012.
Note: Figures for custom house are not included.

(2) 免除状況

Statistics of exemption

区 分 Type		件 数 Number of cases	重 量 Weight
		件 Case	t
輸出免税	Export exemption	1	0
Specified use exemption	特免 { 原料用	1	0
	{ 熱源用	-	-
駐留軍用免税	Exemption for stationary troops	-	-
その他	Others	-	-
合計	Total	2	0

資料：消費税室調

調査期間等：平成23年4月1日から平成24年3月31日までの間に免除の申請又は処理をしたものである。

Source: Consumption Tax Office

Period covered by survey: This table shows the statistics of applications for exemption filed or cases processed between April 1, 2011, and March 31, 2012.

(3) 関係場数

Number of related sites

区 分 Type		場 数 Number of sites
平成 18 年度	FY2006	2,766
19	2007	2,724
20	2008	2,707
21	2009	2,725
22	2010	2,748
23	2011	2,742
営業用スタンド	Gas station for business operation	1,712
自家用スタンド	Gas station for private use	326
着脱式容器充てん場	Removable container filling station	557
その他の	Others	147
合 計	Total	2,742
免石油 税ガス 課使用 税場 Sites using tax exempt liquefied petroleum gas	原料用 For materials	-
	熱源用 For heat source	-

調査時点：平成24年 3月31日

Time of survey: March 31, 2012

(4) 国税局別課税状況

Statistics of taxation by Regional Taxation Bureaus

国税局 Regional Taxation Bureau	移出重量 Weight of shipment	税 額 Amount of tax	課税人員 Number of taxpayers	関係場数 Number of related sites
	t	百万円 Million yen	人 Person	場 Site
札幌 Sapporo	72,750	1,274	1,706	152
仙台 Sendai	69,942	1,222	3,067	295
関東信越 Kanto Shinetsu	113,902	1,972	4,971	486
東京 Tokyo	393,747	6,908	3,944	343
金沢 Kanazawa	18,633	326	992	89
名古屋 Nagoya	120,566	2,110	4,126	354
大阪 Osaka	219,385	3,838	3,222	289
広島 Hiroshima	68,170	1,192	2,293	202
高松 Takamatsu	31,667	554	1,671	142
福岡 Fukuoka	93,805	1,641	1,744	151
熊本 Kumamoto	57,745	939	2,353	199
沖縄 Okinawa	34,821	609	466	40
計 Total	1,295,133	22,586	30,555	2,742

(注) この表は、「(1)課税状況」、「(3)関係場数」を国税局別に示したものである。

This table shows "(1) Statistics of taxation" and "(3) Number of related sites" by Regional Taxation Bureaus.

13 石油石炭税

Petroleum and Coal Tax

(1) 課税状況

Statistics of taxation

区 分 Type		数 量 Volume	税 額 Amount of tax
		kl	百万円 Million yen
原 油 製 品	Crude oil Petroleum product	845,475	1,725
		-	-
		t	
ガ ス 状 炭 化 水 素	Gaseous hydrocarbon	3,180,427	3,461
石 炭	Coal	1,824,703	1,277
	計 Total		6,463
控 除 引 計	Amount of deduct tax Total after deduction		1,518 4,945
Additional tax 加 算 税	過少申告 無申告	For understatement	-
		For failure to file	-
合 計	Total		4,945
課 税 人 員	Number of taxpayers		人 Person 439
還 付 金 額	Amount of refund		百万円 Million yen 58,323
納 期 限 延 長 税 額	Amount of tax subject to postponement of due date for tax payment		318

調査期間等：平成23年4月1日から平成24年3月31日までの間の申告又は処理による課税実績である。

(注) 税関分は含まない。

Period covered by survey: This table shows the status of taxation based on returns filed or cases processed between April 1, 2011, and March 31, 2012.

Note: Figures for custom house are not included.

(2) 税関分の課税状況

Statistics of taxation for custom house

区 分 Type		数 量 Volume	税 額 Amount of tax
		kl	百万円 Million yen
原 油 製 品	Crude oil Petroleum product	178,828,652	364,810
		13,858,703	28,275
		t	
ガ ス 状 炭 化 水 素	Gaseous hydrocarbon	104,835,191	113,223
石 炭	Coal	96,444,271	67,511
	計 Total		573,819
控 除 引 計	Amount of deduct tax Total after deduction		0 573,819
Additional tax 加 算 税	過少申告 無申告	For understatement	-
		For failure to file	-
合 計	Total		573,819
課 税 人 員	Number of taxpaers		人 Person 11,662
還 付 金 額	Amount of refund		百万円 Million yen -
納 期 限 延 長 税 額	Amount of tax subject to postponement of due date for tax payment		84,983

調査期間等：平成23年4月1日から平成24年3月31日までの間の申告又は処理による課税実績である。

Period covered by survey: This table shows the status of taxation based on returns filed or cases processed between April 1, 2011, and March 31, 2012.

(3) 免除状況

Statistics of exemption

区 分 Type		件 数 Number of cases	数 量 Volume
		件 Case	k1
未 納 税 移 出	Non-taxable transference	9	96,900
輸 出 免 税	Export exemption	-	-
石 油 化 学 用 免 税	Exemption for the use in petrochemical industries	-	-
農 林 漁 業 用 免 税	Exemption for the use in agriculture, forestry and fishery	-	-
駐 留 軍 用 免 税	Exemption for stationary troops	-	-
合 計	Total	9	96,900

資料：消費税室調

調査期間等：平成23年4月1日から平成24年3月31日までの間に免除の申請又は処理をしたものである。

(注) 税関分は含まない。

Source: Consumption Tax Office

Period covered by survey: This table shows the statistics of applications for exemption filed or cases processed between April 1, 2011, and March 31, 2012.

Note: Figures for custom house are not included.

(4) 関係場数

(単位：場)

Number of related sites

(In sites)

区 分 Type		原 油 Crude oil	ガス状炭化水素 Gaseous hydrocarbon	石炭 Coal
特例承認に係る納税地	Places for tax payment approved for special treatment	7	7	2
その他の納税地	Other places for tax payment	33	106	19
未納税蔵置場	Non-taxable warehousing sites	1	-	1
自家用採取場所	Extracting sites for private use	-	310	-
計	Total	41	423	22

調査時点：平成24年3月31日

Time of survey: March 31, 2012

14 印 紙 税

Stamp Tax

(1) 課税状況

Statistics of taxation

区 分 Type		税 額 Amount of tax	納税人員 Number of taxpayers
		百万円 Million yen	人 Person
税 印 押 な つ	Tax seal stamping	23	870
印紙税納付計器の使用によるもの	Payment by the use of stamp tax payment instrument	34,781	30,168
書 式 表 示	Format display	80,436	134,323
預金通帳の一定時納付によるもの	Payment at a certain time by discount bankbook	76,317	381
	計	191,557	165,742
充 当 税 額	Amount of tax appropriated	906	
差 引 計	Total after deduction	190,651	
Additional tax	加算税 { 過 少 申 告	For understatement	7
	{ 無 申 告	For failure to file	3
	{ 重	For fraud case	-
過 還 付 金 税 額	Delinquency tax	4,503	
	Amount of refund	2,303	
Stamp tax payment instrument	納付計器 { 設 置 者 数	Number of taxpayers who install the instrument	人 Person 11,005
	{ 設 置 台 数	Number of instruments installed	台 Number 15,405

調査期間等：平成23年4月1日から平成24年3月31日までの間の現金納付による印紙税の課税実績を示したものである。

(注) 印紙税は、原則として証書や帳簿に相当額の印紙をちょう付して納税することになっているが、株券のように一時に多数の課税物件を作成する場合等においては、印紙ちょう付による手数を省くため例外的に相当額を現金で納付することを認めている。

この場合、①課税物件に政府の定める書式による表示をするのを書式表示といい、②税印の押なつを受けることを税印押なつという。

Period covered by survey: This table shows the status of taxation of stamp tax paid by cash between April 1, 2011, and March 31, 2012.

Note: In principle, stamp tax is paid by an equivalent amount of revenue stamps affixed to documents such as certificates, bankbooks and so on. However, in certain cases, such as when many taxable documents like share certificates and bonds are issued repeatedly, taxpayers may pay the tax in cash exceptionally to avoid the labor of affixing revenue stamps.

In such cases, ① Marking taxable documents according to the format provided by the government is called "format display". ② Having tax seals stamped is called "tax seal stamping".

(2) 課税状況の累年比較

Yearly Comparison of statistics of taxation

区 分 Type	税印押なつ Tax seal stamping	印紙税納付計器使用分 Payment by the use of stamp tax payment instrument	書式表示 Format display	預金通帳の一定時納付 Payment at a certain time by discount bankbook	計 Total	納税人員 Number of taxpayers
	百万円 Million yen	百万円 Million yen	百万円 Million yen	百万円 Million yen	百万円 Million yen	人 Person
平成18年度 FY2006	83	40,174	106,368	54,695	201,321	188,715
19 2007	62	39,807	98,838	75,707	214,415	189,173
20 2008	59	38,070	100,833	75,880	214,842	189,396
21 2009	49	34,923	88,424	76,708	200,104	171,480
22 2010	24	35,190	84,916	76,296	196,426	166,327
23 2011	23	34,781	80,436	76,317	191,557	165,742

(注) この表は、「(1)課税状況」の累年比較を示したものである。

Note: This table shows yearly comparison of "(1) Statistics of taxation".

15 電源開発促進税

Promotion of Power-resources Development Tax

(1) 課税状況

Statistics of taxation

区 分 Type		数 量 Volume	税 額 Amount of tax
		千kWh Thousand kW hour	百万円 Million yen
平成18年度	FY2006	907,306,717	362,923
19	2007	934,402,873	352,279
20	2008	917,190,905	343,948
21	2009	873,581,356	327,593
22	2010	931,832,113	349,437
23	2011	887,010,041	332,629
販売電気の 電力量	従量料金制の供給販売電気	Electricity sold by meter rate supply	877,329,739
	定額料金制の供給販売電気	Electricity sold by flat rate supply	6,972,566
	計量自家使用販売電気	Actual watt hours of electricity sold for private use	1,949,292
	推計自家使用販売電気	Estimated watt hours of electricity sold for private use	758,445
	計	Subtotal	887,010,041
加算税	過少申告	For understatement	-
	無申告	For failure to file	-
	重	For fraud case	-
	計	Subtotal	-
合計	Total		332,629
課税人員	Number of taxpayers		人 Person 120

調査期間等：平成23年4月1日から平成24年3月31日までの間の申告又は処理による課税実績である。

Period covered by survey: This table shows the status of taxation based on returns filed or cases processed between April 1, 2011, and March 31, 2012.

(2) 課税人員

Number of taxpayers

区 分 Type	人 数 Number of suppliers
一般電気事業者 General electric supplier	人 Person 10

調査時点：平成24年3月31日

Time of survey: March 31, 2012

第IV編 徴収編

Part IV Collection

- | | | |
|----|---------|--------------------------|
| 16 | 国 税 徴 収 | National Tax Collection |
| 17 | 国 税 滞 納 | National Tax Delinquency |
| 18 | 還 付 金 | Refunds |

16～18 徴収関係各表

統計表を見る方のために

1 利用上の注意

この章は、平成23年4月1日から平成24年3月31までの間の国税の徴収、滞納等の事績を示したものである。

徴収関係各表の掲載内容は、次のとおりである。

(1) 国税徴収

イ 国税徴収

平成23年度の国税の徴収決定済額、収納済額、収納未済額等の状況を示す。

ロ 物納

平成23年度の相続税の物納について申請、許可、収納等の状況を示す。

ハ 年賦延納

平成23年度の相続税及び贈与税の年賦延納並びに所得税法第132条の規定による所得税の延納について、申請、許可、許可未済等の状況を示す。

(2) 国税滞納

平成23年度の滞納の繰越、新規発生、処理等の状況を示す。

(3) 還付金

平成23年度の還付金（過誤納金を含む。）の支払決定済額の状況を示す。

2 計数間の関係

(1) 国税徴収

イ 国税徴収

$$\boxed{\text{徴収決定済額}} - [\boxed{\text{収納済額}} + \boxed{\text{不納欠損額}}] = \boxed{\text{収納未済額}}$$

ロ 物納

$$\textcircled{1} [\boxed{\text{前年度許可未済額}} + \boxed{\text{本年度申請額}}] - [\boxed{\text{取下、却下等額}} + \boxed{\text{許可額}}] = \boxed{\text{許可未済額}}$$

$$\textcircled{2} [\boxed{\text{許可額}} (\text{本書}) + \boxed{\text{前年度収納未済額}}] - \boxed{\text{収納済額}} (\text{本書}) = \boxed{\text{収納未済額}}$$

$$\textcircled{3} [\boxed{\text{前年度引継未済額}} + \boxed{\text{収納済額}}] - \boxed{\text{引継額}} = \boxed{\text{引継未済額}}$$

ハ 年賦延納

$$[\boxed{\text{前年度許可未済額}} + \boxed{\text{本年度申請額}}] - [\boxed{\text{取下、却下等額}} + \boxed{\text{許可額}}] = \boxed{\text{許可未済額}}$$

(2) 国税滞納

$$\boxed{\text{期首滞納額}} + \boxed{\text{新規発生滞納額}} - \boxed{\text{整理済滞納額}} = \boxed{\text{整理中の滞納額}}$$

16~18 Tables Related to Collections

For the people who use the statistical tables

1 Notes on use

This section shows the statistics of collection and delinquency, etc. for national tax between April 1, 2011, and March 31, 2012. Contents of each table related to collections are as follows.

(1) National tax collection

A: National tax collection

Statistics of amount determined for collection, amount collected, amount of unsettled collection, etc. for national tax for FY2011 are shown.

B: Payment in kind

With respect to the payment in kind of inheritance tax for FY2011, statistics of applications, permissions, collections, etc. are shown.

C: Postponement of annual payment

With respect to the postponement of annual payment of inheritance tax and gift tax and the postponement of payment of income tax according to Income Tax Law, Sec. 132 for FY2011, statistics of application, permission, unsettled permission, etc. are shown.

(2) National tax delinquency

Statistics of carried-over delinquency, newly accrued delinquency, provided, etc. for FY2011 are shown.

(3) Refunds

Statistics of amount determined for payment of refunds (including refunds of overpayment) for FY2011 are shown.

2 Relations among figures

(1) National tax collection

A: National tax collection

$$\boxed{\text{Amount determined for collection}} - [\boxed{\text{Amount collected}} + \boxed{\text{Amount of loss through non-payment}}] = \boxed{\text{Amount of unsettled collection}}$$

B: Payment in kind

$$\textcircled{1} [\boxed{\text{Amount of unsettled permission for the previous fiscal year}} + \boxed{\text{Amount applied for the current fiscal year}}] - [\boxed{\text{Amount of withdrawal, dismissal, etc.}} + \boxed{\text{Amount permitted}}] = \boxed{\text{Amount of unsettled permission}}$$

$$\textcircled{2} [\boxed{\text{Amount permitted (without "Excluding")}} + \boxed{\text{Amount of unsettled collection for the previous fiscal year}}] - \boxed{\text{Amount collected (without "Excluding")}} = \boxed{\text{Amount of unsettled collection}}$$

$$\textcircled{3} [\boxed{\text{Amount of handover unsettled}} + \boxed{\text{Amount collected}}] - \boxed{\text{Amount of carryover}} = \boxed{\text{Amount of carryover}}$$

C: Postponement of annual payment

$$[\boxed{\text{Amount of unsettled permission for the previous fiscal year}} + \boxed{\text{Amount applied for the current fiscal year}}] - [\boxed{\text{Amount of withdrawal, dismissal, etc.}} + \boxed{\text{Amount permitted}}] = \boxed{\text{Amount of unsettled permission}}$$

(2) National tax delinquency

$$\boxed{\text{Beginning amount of delinquency}} + \boxed{\text{Amount of newly accrued}} - \boxed{\text{Amount of delinquency processed}} = \boxed{\text{Amount of delinquency in processing}}$$

16 国 税 徴 収

National Tax Collection

16-1 国税徴収状況

Statistics of National Tax Collection

(1) 国税徴収状況

Statistics of national tax collection

区 分 Type	徴収決定済額 Amount determined for collection			収納済額 Amount collected			
	本年度分	繰越分	計	本年度分	繰越分	計	
	For the current fiscal year	For the carried-over from the previous fiscal year	Total	For the current fiscal year	For the carried-over from the previous fiscal year	Total	
平成 18 年度 FY2006	56,515,533	2,635,570	59,151,104	55,545,630	871,583	56,417,213	
19 2007	55,210,880	2,458,512	57,669,392	54,276,873	844,066	55,120,938	
20 2008	49,064,379	2,302,927	51,367,306	48,111,811	765,996	48,877,807	
21 2009	44,496,689	2,209,740	46,706,429	43,632,115	740,614	44,372,729	
22 2010	45,062,308	2,149,716	47,212,024	44,193,972	745,250	44,939,222	
23 2011	45,264,133	2,092,409	47,356,542	44,525,378	736,790	45,262,168	
Income tax 所得税	源泉所得税 Withholding income tax	12,854,972	301,336	13,156,307	12,814,612	39,307	12,853,919
	申告所得税 Self-assessment tax	2,568,315	461,672	3,029,987	2,507,223	109,904	2,617,127
	計 Subtotal	15,423,286	763,008	16,186,294	15,321,834	149,211	15,471,045
法人税 Corporation tax	10,301,525	228,290	10,529,815	10,242,774	53,571	10,296,345	
相続税 Inheritance tax	1,574,856	185,407	1,760,263	1,477,005	43,189	1,520,194	
地価税 Land value tax	-	1,525	1,525	-	145	145	
消費税 Consumption tax	2	19,739	19,741	2	1,140	1,142	
消費税及地方消費税 Consumption tax and local consumption tax	12,385,352	655,882	13,041,234	12,151,626	252,612	12,404,239	
酒税 Liquor tax	1,296,218	458	1,296,676	1,296,036	309	1,296,344	
たばこ税 Tobacco tax	17	68	85	15	53	68	
たばこ税及たばこ特別税 Tobacco tax and special tobacco surtax	644,226	2	644,228	644,226	1	644,227	
石油石炭税 Petroleum and coal tax	5,395	147	5,541	5,242	147	5,389	
旧税 Old taxes	-	936	936	-	32	32	
電源開発促進税 Promotion of power-resources development tax	331,380	0	331,380	331,380	0	331,380	
揮発油税及地方道路税 Gasoline tax and local road tax	9	101	110	9	3	12	
揮発油税及地方揮発油税 Gasoline tax and local gasoline tax	2,909,579	235,870	3,145,448	2,663,641	235,870	2,899,511	
石油ガス税 Liquefied petroleum gas tax	22,590	416	23,006	22,369	237	22,607	
自動車重量税 Motor vehicle tonnage tax	9,205	2	9,207	9,205	1	9,206	
航空機燃料税 Aviation fuel tax	63,525	17	63,542	63,524	2	63,526	
印紙収入 Stamp revenue	296,969	543	297,512	296,489	267	296,756	
合計 Total	45,264,133	2,092,409	47,356,542	44,525,378	736,790	45,262,168	

調査期間：平成23年4月1日から平成24年3月31日

- 用語の説明：1 徴収決定済額とは、納税義務の確定した国税で、その事実の確認（徴収決定）を終了した金額をいう。
 2 収納済額とは、収納された国税の金額をいう。
 3 不納欠損額とは、滞納処分の停止後3年経過等の事由により納税義務が消滅した国税の金額をいう。
 4 収納未済額とは、徴収決定済額のうち収納又は不納欠損を終了しない金額をいう。

- (注) 1 「相続税」には贈与税を含む。
 2 国税庁扱分のみで税関分は含まない。

(単位:百万円)
(In million yen)

不納欠損額 Amount of loss through non-payment			収納未済額 Amount of unsettled collection			区 分 Type
本年度分 For the current fiscal year	繰越分 For the carried-over from the previous fiscal year	計 Total	本年度分 For the current fiscal year	繰越分 For the carried-over from the previous fiscal year	計 Total	
17,570	148,444	166,014	952,333	1,615,544	2,567,877	平成18年度 FY2006
8,858	167,380	176,238	925,149	1,447,066	2,372,215	19 2007
5,573	182,864	188,437	946,995	1,354,067	2,301,062	20 2008
1,910	130,068	131,978	862,664	1,339,057	2,201,722	21 2009
2,301	128,617	130,919	866,034	1,275,849	2,141,883	22 2010
3,143	115,809	118,951	735,613	1,239,810	1,975,423	23 2011
221	28,288	28,509	40,139	233,741	273,880	源泉所得税 Withholding income tax
1	23,350	23,351	61,091	328,418	389,510	申告所得税 Self-assessment tax
222	51,638	51,860	101,230	562,159	663,389	計 Subtotal
2,520	17,450	19,971	56,230	157,268	213,499	法人税 Corporation tax
1	8,495	8,496	97,851	133,722	231,573	相続税 Inheritance tax
-	28	28	-	1,351	1,351	地価税 Land value tax
-	2,100	2,100	-	16,499	16,499	消費税 Consumption tax
399	35,894	36,293	233,327	367,376	600,702	消費税及地方消費税 Consumption tax and local consumption tax
-	6	6	182	143	326	酒税 Liquor tax
-	1	1	1	15	16	たばこ税 Tobacco tax
-	-	-	0	0	0	たばこ税及たばこ特別税 Tobacco tax and special tobacco surtax
-	-	-	153	-	153	石油石炭税 Petroleum and coal tax
-	16	16	-	888	888	旧税 Old taxes
-	-	-	-	-	-	- 電源開発促進税 Promotion of power-resources development tax
-	62	62	0	36	36	揮発油税及地方道路税 Gasoline tax and local road tax
-	-	-	245,938	0	245,938	揮発油税及地方揮発油税 Gasoline tax and local gasoline tax
-	93	93	220	85	306	石油ガス税 Liquefied petroleum gas tax
-	0	0	0	1	1	自動車重量税 Motor vehicle tonnage tax
-	-	-	1	15	15	航空機燃料税 Aviation fuel tax
0	25	25	480	251	731	印紙収入 Stamp revenue
3,143	115,809	118,951	735,613	1,239,810	1,975,423	合計 Total

Period covered by survey: The period from April 1, 2011, to March 31, 2012

Terminology:1 "Amount determined for collection" means the amount of national taxes for which tax liabilities are settled and determinations for collection were made.

2 "Amount collected" means the amount of national taxes which were received.

3 "Amount of loss through non-payment" means the amount of national taxes for which tax liabilities were revoked for the reasons of elapse of three years after the suspension of procedure for collection of tax delinquency, completion of extinctive prescription, and so on.

4 "Amount of unsettled collection" means the part of the amount determined for collection for which receiving loss through non-payment is not completed.

Note:1 Figures for "Inheritance tax" includes the gift tax.

2 Figures only for National tax agency are shown. Figures for custom house are not included.

(2) 国税局別の徴収決定済額

Amount determined for collection by Regional Taxation Bureaus

区 分 Type		札幌 Sapporo	仙台 Sendai	関東信越 Kanto Shinetsu	東京 Tokyo	金沢 Kanazawa	名古屋 Nagoya
平成13年度	FY2001	1,534,394	2,429,005	5,071,977	22,823,477	1,003,536	6,196,859
14	2002	1,422,434	2,154,846	4,412,228	22,099,250	894,281	5,734,832
15	2003	1,379,098	2,016,052	4,228,289	22,062,336	860,637	5,516,529
16	2004	1,366,032	2,022,949	4,269,847	23,771,178	867,862	5,652,315
17	2005	1,362,751	2,022,791	4,353,609	26,615,604	898,072	5,961,757
18	2006	1,372,102	2,041,811	4,489,756	27,885,983	920,829	6,197,034
19	2007	1,271,144	1,931,716	4,312,544	27,734,381	867,998	6,010,002
20	2008	1,198,785	1,758,966	3,998,799	24,421,273	780,757	5,278,184
21	2009	1,175,094	1,665,050	3,689,119	21,801,384	715,778	4,661,794
22	2010	1,184,229	1,571,437	3,712,816	22,091,182	717,692	4,753,435
23	2011	1,191,231	1,650,063	3,818,604	22,154,338	715,417	4,711,301
Income tax 所得税	源泉所得税	290,653	396,999	985,871	6,693,563	191,869	1,228,284
	申告所得税	79,182	144,167	361,124	1,216,123	47,115	351,930
	計	369,834	541,166	1,346,995	7,909,687	238,983	1,580,214
法人	税	182,405	273,967	667,003	5,611,990	150,026	932,428
相続	税	33,119	40,879	196,964	823,147	37,171	188,350
地価	税	-	-	118	824	1	159
消費	税	195	207	2,319	13,604	115	1,059
消費税及地方消費税		340,374	530,946	1,090,915	6,035,563	240,456	1,267,872
酒	税	45,942	45,111	241,405	239,582	2,199	150,930
たばこ	税	4	25	10	16	1	8
たばこ税及たばこ特別税		29,584	37,858	110,735	137,461	14,359	66,848
石油石炭	税	1,756	320	X	905	-	-
旧	税	-	0	62	124	558	32
電源開発促進	税	12,147	28,544	-	104,934	10,854	48,597
揮発油税及地方道路	税	-	8	3	57	-	41
揮発油税及地方揮発油	税	167,564	141,673	136,862	1,021,601	X	456,820
石油ガス	税	1,279	1,244	X	7,147	X	2,111
自動車重量	税	9	45	25	9,069	2	11
航空機燃料	税	2,311	17	42	52,975	1	753
印紙	収入	4,707	8,052	X	185,654	X	15,066
合 計	Total	1,191,231	1,650,063	3,818,604	22,154,338	715,417	4,711,301

関連表：「1-1」の「(1)租税及び印紙収入決算額調べ」、「16-1」の「(1)国税徴収状況」

Relevant tables: "1-1 (1) Survey of the Amount settled of Tax and Stamp Revenues", "16-1 (1) Statistics of national tax collection"

(単位：百万円)
(In million yen)

大阪 Osaka	広島 Hiroshima	高松 Takamatsu	福岡 Fukuoka	熊本 Kumamoto	沖縄 Okinawa	全国 Total	区 分 Type	
9,147,509	2,546,056	1,248,722	2,013,427	1,278,414	315,305	55,608,680	平成13年度	FY2001
8,310,341	2,332,104	1,143,674	1,829,151	1,159,375	301,687	51,794,201	14	2002
8,102,313	2,248,334	1,107,953	1,762,250	1,139,737	291,000	50,714,527	15	2003
8,379,650	2,308,299	1,105,395	1,831,442	1,155,639	293,122	53,023,729	16	2004
8,928,313	2,368,769	1,115,997	1,849,728	1,176,229	300,874	56,954,494	17	2005
9,306,064	2,459,357	1,104,342	1,892,515	1,178,016	303,296	59,151,104	18	2006
8,891,607	2,358,164	1,051,793	1,818,787	1,137,809	283,446	57,669,392	19	2007
7,849,872	2,147,768	968,536	1,650,145	1,045,915	268,305	51,367,306	20	2008
7,093,169	2,079,483	946,653	1,601,065	1,005,039	272,802	46,706,429	21	2009
7,212,090	2,090,406	999,824	1,590,230	1,014,676	274,006	47,212,024	22	2010
7,172,405	2,053,408	1,001,379	1,575,422	1,034,068	278,905	47,356,542	23	2011
1,945,286	448,762	223,815	432,007	264,727	54,472	13,156,307	源泉所得税	Withholding income tax
437,991	113,924	58,261	118,693	71,682	29,795	3,029,987	申告所得税	Self-assessment tax
2,383,277	562,686	282,075	550,700	336,409	84,268	16,186,294	計	Subtotal
1,650,706	373,532	191,143	284,358	164,721	47,535	10,529,815	法人税	Corporation tax
277,771	49,448	28,918	48,824	21,558	14,115	1,760,263	相続税	Inheritance tax
370	-	11	41	-	-	1,525	地価税	Land value tax
1,780	65	32	187	43	135	19,741	消費税	Consumption tax
1,956,467	503,700	244,352	477,979	285,260	67,349	13,041,234	消費税及地方消費税	Consumption tax and local consumption tax
275,073	35,389	18,706	115,089	116,276	10,973	1,296,676	酒税	Liquor tax
10	2	1	4	2	3	85	たばこ税	Tobacco tax
111,270	36,513	22,963	53,530	15,043	8,066	644,228	たばこ税及たばこ特別税	Tobacco tax and special tobacco surtax
-	-	-	-	X	-	5,541	石油石炭税	Petroleum and coal tax
159	0	-	0	1	0	936	旧税	Old taxes
56,619	23,814	10,686	32,390	-	2,795	331,380	電源開発促進税	Promotion of power resources development tax
2	-	-	-	-	0	110	揮発油税及地方道路税	Gasoline tax and local road tax
418,079	460,368	198,009	10	X	39,937	3,145,448	揮発油税及地方揮発油税	Gasoline tax and local gasoline tax
3,950	1,188	556	1,657	940	608	23,006	石油ガス税	Liquefied petroleum gas tax
18	9	5	5	6	3	9,207	自動車重量税	Motor vehicle tonnage tax
1,967	4	7	1,276	2,537	1,652	63,542	航空機燃料税	Aviation fuel tax
34,888	6,693	3,916	9,372	X	1,468	297,512	印紙収入	Stamp revenue
7,172,405	2,053,408	1,001,379	1,575,422	1,034,068	278,905	47,356,542	合計	Total

Income tax
所得税

(3) 都道府県別の徴収状況(その1)

Statistics of collection by prefecture (Part 1)

税目 Tax type		源泉所得税 Withholding income tax				申告所得税 Self-assessment income tax				法人税 Corporation tax				
		徴収決定済額 Amount determined for collection	収納済額 Amount collected	不納欠損額 Amount of loss through non-payment	収納未済額 Amount of unsettled collection	徴収決定済額 Amount determined for collection	収納済額 Amount collected	不納欠損額 Amount of loss through non-payment	収納未済額 Amount of unsettled collection	徴収決定済額 Amount determined for collection	収納済額 Amount collected	不納欠損額 Amount of loss through non-payment	収納未済額 Amount of unsettled collection	
国税局・都道府県 Regional Taxation Bureau / Prefecture	北海道 Hokkaido	286,903	282,288	321	4,294	75,929	70,754	214	4,960	179,413	177,568	50	1,794	
	札幌 Sapporo													
	局引受分 計 Total	3,749	475	594	2,680	3,253	251	202	2,801	2,992	377	407	2,208	
仙台 Sendai	青森 Aomori	50,494	49,878	40	576	22,409	20,910	103	1,396	30,234	29,868	3	363	
	岩手 Iwate	48,854	48,295	27	533	20,391	18,810	131	1,450	34,543	34,213	4	326	
	宮城 Miyagi	124,950	123,536	52	1,363	43,767	40,476	232	3,059	91,140	90,253	22	864	
	秋田 Akita	38,523	38,126	26	371	10,711	9,703	135	872	18,370	18,146	2	222	
	山形 Yamagata	48,132	47,734	24	375	12,540	11,503	58	978	29,546	29,318	5	223	
	福島 Fukushima	83,484	82,392	42	1,051	29,878	26,155	181	3,543	65,283	64,199	2	1,082	
	局引受分 計 Total	2,560	124	164	2,272	4,471	173	469	3,829	4,852	280	161	4,411	
関東 Kanto	茨城 Ibaraki	152,262	149,188	255	2,819	61,093	54,870	429	5,794	101,249	99,866	80	1,302	
	栃木 Tochigi	122,072	120,187	128	1,756	29,582	26,045	182	3,355	55,474	54,885	49	540	
	群馬 Gunma	115,176	113,471	146	1,559	31,200	27,913	180	3,107	108,629	108,003	40	586	
	埼玉 Saitama	350,664	342,836	538	7,290	162,469	147,011	747	14,711	214,716	212,200	164	2,352	
	新潟 Niigata	114,474	113,485	84	905	28,746	26,580	77	2,089	96,199	95,745	20	434	
	長野 Nagano	117,759	116,151	159	1,449	28,542	25,275	150	3,117	75,734	75,172	37	526	
	局引受分 計 Total	13,464	1,232	1,631	10,602	19,492	949	1,491	17,052	15,002	2,106	1,953	10,943	
東京 Tokyo	千葉 Chiba	289,681	278,802	687	10,192	131,309	113,099	401	17,809	197,463	194,547	133	2,783	
	東京 Tokyo	5,620,239	5,553,630	4,597	62,012	697,378	644,915	1,013	51,450	4,871,816	4,846,559	808	24,449	
	神奈川 Kanagawa	637,185	616,226	1,395	19,564	264,485	237,203	630	26,652	351,287	346,045	231	5,011	
	山梨 Yamanaishi	50,344	49,231	56	1,056	14,697	12,230	93	2,374	74,837	74,453	9	375	
	局引受分 計 Total	96,115	8,449	9,712	77,954	108,256	5,985	7,371	94,900	116,588	11,527	6,114	98,946	
	金沢 Kanazawa	富山 Toyama	73,745	73,260	25	460	14,732	13,797	34	901	63,942	63,339	1	602
		石川 Ishikawa	68,229	67,677	50	502	17,966	16,884	68	1,014	49,716	48,876	3	837
福井 Fukui		49,045	48,665	22	358	10,945	10,169	22	754	35,693	35,401	3	289	
局引受分 計 Total	850	111	77	661	3,472	360	262	2,850	675	117	44	514		
名古屋 Nagoya	岐阜 Gifu	118,218	116,833	112	1,273	35,322	32,888	114	2,319	88,911	88,431	25	456	
	静岡 Shizuoka	248,603	245,027	331	3,246	78,259	71,436	270	6,553	170,902	169,754	79	1,070	
	愛知 Aichi	750,015	741,127	849	8,039	193,569	182,039	614	10,917	604,140	601,110	166	2,863	
	三重 Mie	102,113	100,906	82	1,125	28,463	26,394	66	2,003	57,688	57,072	41	574	
	局引受分 計 Total	9,335	958	1,638	6,739	16,317	1,264	2,177	12,876	10,787	971	872	8,945	
	大阪 Osaka	滋賀 Shiga	67,609	67,050	53	506	20,239	19,087	25	1,128	52,375	52,113	14	248
京都 Kyoto		207,994	205,972	137	1,866	55,332	52,633	106	2,593	168,023	167,001	36	985	
大阪 Osaka		1,218,635	1,209,153	805	8,677	188,496	177,673	436	10,388	1,086,797	1,081,663	219	4,915	
兵庫 Hyogo		336,354	333,606	193	2,554	110,571	105,205	170	5,197	270,465	268,854	45	1,565	
奈良 Nara		56,095	55,487	45	563	23,120	21,943	39	1,139	26,052	25,582	42	429	
和歌山 Wakayama		46,371	46,154	22	195	15,029	14,356	68	605	28,362	28,145	11	206	
局引受分 計 Total		12,228	1,318	1,669	9,241	25,204	953	1,079	23,172	18,632	2,269	5,205	11,159	
広島 Hiroshima	鳥取 Totori	23,403	23,233	11	159	5,861	5,403	10	448	13,814	13,757	9	48	
	島根 Shimane	30,071	29,945	4	123	7,886	7,473	10	403	19,701	19,632	2	67	
	岡山 Okayama	106,318	105,693	57	568	25,161	23,729	92	1,340	96,386	95,903	29	454	
	広島 Hiroshima	196,091	194,628	83	1,380	50,482	47,659	97	2,726	166,428	165,922	21	485	
	山口 Yamaguchi	88,488	88,000	25	463	19,081	17,595	77	1,410	72,471	72,280	6	185	
	局引受分 計 Total	4,391	327	319	3,744	5,453	391	485	4,577	4,732	888	1,330	2,514	
高松 Takamatsu	徳島 Tokushima	42,323	42,216	9	98	9,541	9,229	41	271	28,077	27,819	8	249	
	香川 Kagawa	66,684	66,460	28	196	19,694	19,092	47	555	50,531	49,870	15	645	
	愛媛 Ehime	79,132	78,828	26	278	16,907	16,110	64	733	92,464	90,429	16	2,019	
	高知 Kochi	35,095	34,970	8	117	9,520	9,151	15	354	17,037	16,837	7	193	
	局引受分 計 Total	580	37	94	449	2,599	120	157	2,321	3,034	159	511	2,364	
福岡 Fukuoka	福岡 Fukuoka	331,897	328,712	301	2,884	85,189	80,242	226	4,722	212,822	211,620	60	1,142	
	佐賀 Saga	34,795	34,521	15	259	10,548	9,777	45	726	26,725	26,595	1	129	
	長崎 Nagasaki	61,865	61,268	41	556	17,003	15,516	72	1,415	41,374	41,121	6	247	
	局引受分 計 Total	3,450	376	415	2,660	5,952	482	760	4,710	3,437	548	532	2,357	
熊本 Kumamoto	熊本 Kumamoto	83,134	82,530	61	543	22,353	21,006	72	1,276	49,280	48,347	27	906	
	大分 Oita	53,616	53,228	29	359	12,873	11,972	50	850	39,767	39,257	4	506	
	宮崎 Miyazaki	54,965	54,624	35	305	14,404	13,353	22	1,029	27,318	26,878	8	432	
	鹿児島 Kagoshima	71,802	71,407	37	358	17,890	16,747	50	1,092	46,962	46,194	8	760	
	局引受分 計 Total	1,211	135	80	996	4,162	191	650	3,321	1,395	212	173	1,009	
沖縄 Okinawa	沖縄 Okinawa	54,171	53,693	31	447	26,881	23,812	167	2,902	46,464	45,906	21	537	
	局引受分 計 Total	4,302	49	14	239	2,914	189	101	2,625	1,071	142	77	853	
全 国 計 Grand Total	13,156,307	12,853,919	28,509	273,880	3,029,987	2,617,127	23,351	389,510	10,529,815	10,296,345	19,971	213,499		

(注) 1 この表は、(1)「国税徴収状況」を都道府県別に示したものである。

2 局引受分とは、国税通則法第43条第3項の規定に基づき税務署長から国税局長に徴収の引継ぎが行われたものである。

(単位：百万円)
(In million yen)

相続税 Inheritance tax				消費税 Consumption tax				消費税及地方消費税 Consumption tax and local consumption tax				税目 Tax type			
徴収決定済額 Amount determined for collection	取納済額 Amount collected	不納欠損額 Amount of loss through non-payment	取納未済額 Amount of unsettled collection	徴収決定済額 Amount determined for collection	取納済額 Amount collected	不納欠損額 Amount of loss through non-payment	取納未済額 Amount of unsettled collection	徴収決定済額 Amount determined for collection	取納済額 Amount collected	不納欠損額 Amount of loss through non-payment	取納未済額 Amount of unsettled collection	国税局・都道府県 Regional Taxation Bureau /Prefecture			
30,598	29,957	2	638	41	2	5	34	333,394	314,590	593	18,211	北海道	Hokkaido	札幌 Sapporo	
2,521	217	6	2,297	155	22	18	115	6,980	1,945	728	4,306	局引受分	Amount handled by Regional Taxation Bureau		
33,119	30,175	8	2,936	195	25	22	148	340,374	316,536	1,321	22,517	計	Total		
4,466	4,147	3	315	5	0	1	4	77,257	72,804	118	4,335	青森	Aomori	仙台 Sendai	
5,610	5,269	-	341	2	-	0	2	68,575	64,819	79	3,677	岩手	Iwate		
14,869	14,329	6	534	11	-	4	7	152,339	145,493	157	6,690	宮城	Miyagi		
2,560	2,446	1	113	1	-	0	1	46,120	43,146	83	2,891	秋田	Akita		
4,374	4,269	3	102	11	1	0	9	62,738	60,055	73	2,610	山形	Yamagata		
7,078	6,397	8	673	15	0	2	13	117,614	111,190	107	6,318	福島	Fukushima		
1,922	14	294	1,614	163	-	25	138	6,304	602	446	5,256	局引受分	Amount handled by Regional Taxation Bureau		
40,879	36,871	315	3,693	207	1	33	174	530,946	498,108	1,062	31,776	計	Total		
16,186	13,962	9	2,215	179	14	22	142	179,017	168,262	449	10,306	茨城	Ibaraki		関東 Kanto Shinetsu
15,410	13,860	7	1,544	82	7	6	69	110,618	104,491	257	5,871	栃木	Tochigi		
12,898	12,255	9	634	109	9	21	80	141,667	135,219	276	6,171	群馬	Gunma		
120,719	109,814	22	10,884	328	23	35	270	352,797	332,232	806	19,760	埼玉	Saitama		
11,254	10,989	2	264	50	5	4	41	154,615	150,126	191	4,298	新潟	Niigata		
10,960	10,502	8	450	70	8	4	58	132,951	126,449	307	6,195	長野	Nagano		
9,536	605	1,950	6,982	1,502	71	177	1,254	19,250	3,115	1,835	14,300	局引受分	Amount handled by Regional Taxation Bureau		
196,964	171,985	2,006	22,973	2,319	137	269	1,913	1,090,915	1,019,894	4,121	66,900	計	Total		
70,485	64,036	4	6,444	773	43	54	676	310,730	284,974	917	24,839	千葉	Chiba	東京 Tokyo	
480,926	448,258	3	32,664	2,698	138	238	2,322	4,931,313	4,800,634	4,969	125,710	東京	Tokyo		
181,022	166,035	10	14,977	1,096	68	110	918	632,553	586,952	1,724	43,877	神奈川	Kanagawa		
5,164	4,956	0	208	55	1	3	51	50,705	46,212	115	4,378	山梨	Yamanashi		
85,550	6,988	2,785	75,778	8,982	496	1,001	7,485	110,263	14,723	9,120	86,420	局引受分	Amount handled by Regional Taxation Bureau		
823,147	690,274	2,801	130,072	13,604	746	1,406	11,452	6,035,563	5,733,495	16,845	285,224	計	Total		
6,310	6,234	-	76	11	2	2	7	95,848	92,498	70	3,279	富山	Toyama		金沢 Kanazawa
9,421	9,259	1	161	10	0	1	9	84,902	81,877	83	2,943	石川	Ishikawa		
5,041	4,858	0	183	8	0	3	5	57,295	55,310	43	1,943	福井	Fukui		
16,399	217	1	16,181	86	5	15	66	2,411	620	126	1,664	局引受分	Amount handled by Regional Taxation Bureau		
37,171	20,567	2	16,602	115	7	21	87	240,456	230,305	322	9,829	計	Total		
15,582	15,060	7	515	25	6	1	18	140,150	135,675	253	4,222	岐阜	Gifu	名古屋 Nagoya	
36,352	35,028	2	1,321	71	4	12	56	252,433	243,518	541	8,374	静岡	Shizuoka		
121,794	118,253	4	3,536	177	15	25	136	756,402	737,670	976	17,756	愛知	Aichi		
8,662	8,402	1	259	25	3	1	20	107,216	103,068	164	3,984	三重	Mie		
5,961	1,015	511	4,435	761	52	42	667	11,673	1,872	1,515	8,286	局引受分	Amount handled by Regional Taxation Bureau		
188,350	177,758	524	10,067	1,059	81	81	897	1,267,872	1,221,802	3,448	42,622	計	Total		
6,448	6,215	-	234	13	1	4	9	71,038	68,347	112	2,579	滋賀	Shiga		大阪 Osaka
35,943	34,188	30	1,725	37	2	1	34	207,072	199,139	341	7,592	京都	Kyoto		
120,899	116,380	28	4,491	346	24	30	292	1,193,098	1,160,595	1,611	30,891	大阪	Osaka		
64,901	61,441	3	3,457	109	6	18	85	359,091	346,221	463	12,408	兵庫	Hyogo		
13,671	13,206	0	465	12	2	3	8	52,680	49,595	154	2,931	奈良	Nara		
8,296	7,965	7	324	12	1	1	10	49,026	47,362	67	1,598	和歌山	Wakayama		
27,612	2,924	1,447	23,241	1,250	84	139	1,027	24,461	5,095	2,231	17,135	局引受分	Amount handled by Regional Taxation Bureau		
277,771	242,319	1,515	33,938	1,780	120	195	1,465	1,956,467	1,876,355	4,979	75,134	計	Total		
1,902	1,876	-	27	1	0	-	1	27,207	26,243	33	931	鳥取	Tottori	広島 Hiroshima	
3,373	3,004	0	369	0	0	-	-	35,099	34,312	29	757	島根	Shimane		
13,418	13,188	2	229	1	0	0	1	125,325	122,620	121	2,584	岡山	Okayama		
22,246	21,370	3	873	7	1	0	5	224,605	219,206	202	5,198	広島	Hiroshima		
8,055	7,940	1	114	2	0	0	2	86,805	84,379	79	2,347	山口	Yamaguchi		
452	16	1	435	54	5	11	38	4,658	1,088	526	3,044	局引受分	Amount handled by Regional Taxation Bureau		
49,448	47,394	7	2,048	65	7	11	46	503,700	487,849	990	14,861	計	Total		
6,269	5,798	5	466	0	-	-	0	37,888	36,962	49	878	徳島	Tokushima		高松 Takamatsu
6,764	6,581	2	182	1	0	0	1	73,598	70,884	64	2,650	香川	Kagawa		
8,996	8,496	10	490	1	1	0	0	94,142	90,846	77	3,220	愛媛	Ehime		
5,872	5,608	-	264	0	0	-	0	36,145	35,101	31	1,013	高知	Kochi		
1,017	333	13	671	30	0	4	25	2,578	353	348	1,877	局引受分	Amount handled by Regional Taxation Bureau		
28,918	26,815	29	2,073	32	1	4	27	244,352	234,146	568	9,638	計	Total		
38,987	37,488	1	1,498	22	1	1	20	360,509	345,647	780	14,081	福岡	Fukuoka	福岡 Fukuoka	
2,906	2,844	0	62	1	-	-	1	42,126	39,690	85	2,351	佐賀	Saga		
5,239	5,166	2	71	6	1	0	4	68,012	64,099	151	3,762	長崎	Nagasaki		
1,693	287	102	1,305	159	5	37	117	7,331	1,611	626	5,094	局引受分	Amount handled by Regional Taxation Bureau		
48,824	45,785	104	2,935	187	7	38	142	477,979	451,048	1,642	25,288	計	Total		
7,242	6,915	-	327	1	-	-	1	86,960	83,421	158	3,380	熊本	Kumamoto		熊本 Kumamoto
5,520	5,433	1	87	3	0	0	3	63,688	61,306	86	2,297	大分	Oita		
3,545	3,476	1	68	2	0	-	2	51,512	49,388	89	2,035	宮崎	Miyazaki		
4,402	4,338	0	64	5	1	0	4	79,850	76,893	87	2,870	鹿児島	Kagoshima		
849	11	0	838	32	1	3	27	3,250	712	356	2,182	局引受分	Amount handled by Regional Taxation Bureau		
21,558	20,172	1	1,384	43	2	3	38	285,260	271,720	776	12,764	計	Total		
11,899	9,996	4	1,899	51	3	8	40	66,359	62,773	130	3,456	沖縄	Okinawa	沖縄 Okinawa	
2,216	83	1,179	953	85	6	8	70	991	208	89	694	局引受分	Amount handled by Regional Taxation Office		
14,115	10,079	1,179	2,852	135	9	16	110	67,349	62,981	219	4,150	計	Total		
1,760,263	1,520,194	8,496	231,573	19,741	1,142	2,100	16,499	13,041,234	12,404,239	36,293	600,702	全国計	Grand Total		

Note: 1 This table shows "(1) Statistics of national tax collection" by prefecture.

2 "Amount handled by Regional Taxation Bureaus (Office)" results from handovers of collection to Regional Commissioner by District Director based upon General Law of National Taxes, Sec. 43, Para. 3.

(3) 都道府県別の徴収状況 (その2)
Statistics of collection by prefecture (Part2)

税目 Tax type 国税局・都道府県 Regional Taxation Bureau / Prefecture		酒 税 Liquor tax				たばこ税及びたばこ特別税 Tobacco tax and special tobacco surtax				揮発油税及び地方揮発油税 Gasoline tax and local gasoline tax			
		徴収決定済額 Amount determined for collection	収納済額 Amount collected	不納欠損額 Amount of loss through non-payment	収納未済額 Amount of unsettled collection	徴収決定済額 Amount determined for collection	収納済額 Amount collected	不納欠損額 Amount of loss through non-payment	収納未済額 Amount of unsettled collection	徴収決定済額 Amount determined for collection	収納済額 Amount collected	不納欠損額 Amount of loss through non-payment	収納未済額 Amount of unsettled collection
札幌 Sapporo	北海道 Hokkaido	45,934	45,928	-	7	29,584	29,584	-	0	167,564	154,820	-	12,745
	局引受分 Amount handled by Regional Taxation Bureaus	8	3	-	5	-	-	-	-	-	-	-	-
	計 Total	45,942	45,931	-	11	29,584	29,584	-	0	167,564	154,820	-	12,745
仙台 Sendai	青森 Aomori	761	761	-	0	-	-	-	-	48,927	45,245	-	3,683
	岩手 Iwate	1,268	1,268	-	0	20,812	20,812	-	-	-	-	-	-
	宮城 Miyagi	33,950	33,941	4	6	17,046	17,046	-	-	49,688	43,718	-	5,970
	秋田 Akita	4,801	4,798	-	4	-	-	-	-	34,713	32,059	-	2,654
	山形 Yamagata	1,652	1,651	-	2	-	-	-	-	X	X	-	X
	福島 Fukushima	2,673	2,656	1	15	1	1	-	-	X	X	-	X
	局引受分 Amount handled by Regional Taxation Bureaus	6	-	-	6	-	-	-	-	-	-	-	-
	計 Total	45,111	45,074	5	32	37,858	37,858	-	-	141,681	128,794	-	12,887
関東 信越 Kanto Shinetsu	茨城 Ibaraki	160,206	160,174	0	32	10,119	10,119	-	-	77,815	69,761	2	8,052
	栃木 Tochigi	24,529	24,525	-	4	23,303	23,303	-	-	7	7	-	-
	群馬 Gunma	41,286	41,285	-	1	11,701	11,701	-	-	-	-	-	-
	埼玉 Saitama	6,095	6,094	-	1	44,203	44,203	-	-	19	19	-	-
	新潟 Niigata	5,960	5,953	-	8	12,417	12,417	-	-	59,022	55,462	-	3,560
	長野 Nagano	3,321	3,314	-	7	8,991	8,991	-	-	1	1	-	-
	局引受分 Amount handled by Regional Taxation Bureaus	8	1	-	8	-	-	-	-	-	-	-	-
	計 Total	241,405	241,345	0	60	110,735	110,735	-	-	136,865	125,251	2	11,612
東京 Tokyo	千葉 Chiba	106,811	106,800	-	11	21,196	21,196	-	0	347,743	319,111	-	28,632
	東京 Tokyo	26,612	26,611	-	0	84,302	84,301	-	0	X	X	-	X
	神奈川 Kanagawa	102,832	102,822	0	11	31,963	31,963	-	0	X	X	-	X
	山梨 Yamanashi	3,268	3,268	-	1	-	-	-	-	X	X	-	X
	局引受分 Amount handled by Regional Taxation Bureaus	58	3	-	55	0	-	-	0	57	-	21	36
	計 Total	239,582	239,504	0	77	137,461	137,460	-	0	1,021,658	941,366	21	80,270
金沢 Kanazawa	富山 Toyama	978	978	-	-	-	-	-	-	X	X	-	X
	石川 Ishikawa	857	857	-	0	14,359	14,359	-	-	-	-	-	-
	福井 Fukui	364	363	-	1	-	-	-	-	-	-	-	-
局引受分 Amount handled by Regional Taxation Bureaus	-	-	-	-	-	-	-	-	-	-	-	-	
	計 Total	2,199	2,198	-	1	14,359	14,359	-	-	X	X	-	X
名古屋 Nagoya	岐阜 Gifu	1,447	1,408	-	40	-	-	-	-	X	X	X	-
	静岡 Shizuoka	34,470	34,469	-	0	12,765	12,765	-	0	3	3	-	-
	愛知 Aichi	106,645	106,644	-	2	54,083	54,083	-	-	196,902	180,194	1	16,707
	三重 Mie	8,275	8,268	-	7	-	-	-	-	259,916	240,219	-	19,697
	局引受分 Amount handled by Regional Taxation Bureaus	94	89	-	5	-	-	-	-	X	X	X	-
	計 Total	150,930	150,877	-	54	66,848	66,848	-	-	456,861	420,417	39	36,405
大阪 Osaka	滋賀 Shiga	18,934	18,931	-	3	-	-	-	-	X	X	-	X
	京都 Kyoto	53,470	53,470	-	1	4	4	-	-	14	14	-	0
	大阪 Osaka	93,668	93,667	-	1	89,528	89,528	-	0	300,380	276,246	-	24,134
	兵庫 Hyogo	107,697	107,694	-	2	21,737	21,737	-	-	X	X	-	X
	奈良 Nara	499	496	-	3	-	-	-	-	X	X	-	X
	和歌山 Wakayama	779	777	-	2	-	-	-	-	117,680	106,884	-	10,795
	局引受分 Amount handled by Regional Taxation Bureaus	26	-	-	26	-	-	-	-	-	-	-	-
	計 Total	275,073	275,035	-	38	111,270	111,269	-	0	418,081	383,151	-	34,930
広島 Hiroshima	鳥取 Tottori	199	199	-	0	5,941	5,941	-	-	-	-	-	-
	島根 Shimane	X	X	-	X	-	-	-	-	X	X	-	X
	岡山 Okayama	30,328	30,323	-	5	9,038	9,038	-	-	197,467	184,227	-	13,240
	広島 Hiroshima	X	X	-	X	21,533	21,533	-	-	X	X	-	X
	山口 Yamaguchi	385	382	-	3	-	-	-	-	X	X	-	X
局引受分 Amount handled by Regional Taxation Bureaus	-	-	-	-	-	-	-	-	-	-	-	-	
	計 Total	35,389	35,379	-	10	36,513	36,513	-	-	460,368	430,731	-	29,637
高松 Takamatsu	徳島 Tokushima	663	663	-	-	-	-	-	-	-	-	-	-
	香川 Kagawa	193	193	-	-	22,963	22,963	-	-	X	X	-	X
	愛媛 Ehime	16,856	16,856	-	0	-	-	-	-	X	X	-	X
	高知 Kochi	995	995	0	0	-	-	-	-	-	-	-	-
局引受分 Amount handled by Regional Taxation Bureaus	-	-	-	-	-	-	-	-	-	-	-	-	
	計 Total	18,706	18,706	0	0	22,963	22,963	-	-	198,009	181,873	-	16,136
福岡 Fukuoka	福岡 Fukuoka	106,336	106,335	-	1	53,530	53,530	-	-	X	X	-	-
	佐賀 Saga	7,857	7,857	-	0	-	-	-	-	X	X	-	-
	長崎 Nagasaki	896	896	-	0	-	-	-	-	X	X	-	-
	局引受分 Amount handled by Regional Taxation Bureaus	-	-	-	-	-	-	-	-	-	-	-	-
	計 Total	115,089	115,088	-	2	53,530	53,530	-	-	10	10	-	-
熊本 Kumamoto	熊本 Kumamoto	13,017	12,999	-	18	-	-	-	-	-	-	-	-
	大分 Oita	38,282	38,280	-	2	-	-	-	-	X	X	-	X
	宮崎 Miyazaki	31,435	31,435	-	0	-	-	-	-	X	X	-	X
	鹿児島 Kagoshima	33,538	33,532	-	6	15,043	15,043	-	-	X	X	-	X
	局引受分 Amount handled by Regional Taxation Bureaus	4	4	-	-	-	-	-	-	-	-	-	-
	計 Total	116,276	116,250	-	26	15,043	15,043	-	-	X	X	-	X
沖縄 Okinawa	沖縄 Okinawa	10,973	10,958	-	15	8,066	8,066	-	-	39,937	36,562	-	3,375
	局引受分 Amount handled by Regional Taxation Office	-	-	-	-	-	-	-	-	-	-	-	-
	計 Total	10,973	10,958	-	15	8,066	8,066	-	-	39,937	36,562	-	3,375
全国計 Grand Total		1,296,676	1,296,344	6	326	644,228	644,227	-	0	3,145,559	2,899,522	62	245,974

(注) 1 この表は、(1)「国税徴収状況」を都道府県別に示したものである。
2 局引受分とは、国税通則法第43条第3項の規定に基づき税務署長から国税局長に徴収の引継ぎが行われたものである。
3 「揮発油税及び地方揮発油税」には揮発油税及び地方道路税を含む。

(単位：百万円)
(In million yen)

その他 Others				合計 Total				税目 Tax type		
徴収決定額 Amount determined for collection	収納済額 Amount collected	不納欠損額 Amount of loss through non-payment	収納未済額 Amount of unsettled collection	徴収決定額 Amount determined for collection	収納済額 Amount collected	不納欠損額 Amount of loss through non-payment	収納未済額 Amount of unsettled collection	国税局・都道府県 Regional Taxation Bureau / Prefecture		
22,208	22,193	1	15	1,171,569	1,127,685	1,186	42,698	北海道 Hokkaido	札幌 Sapporo	
4	-	0	4	19,662	3,291	1,954	14,417	局引受分 Regional Taxation Bureaus		
22,213	22,193	1	19	1,191,231	1,130,976	3,140	57,114	計 Total		
1,432	1,428	-	4	235,985	225,042	268	10,675	青森 Aomori	仙台 Sendai	
1,029	1,022	-	6	201,083	194,506	241	6,335	岩手 Iwate		
32,017	32,014	0	3	559,777	540,806	477	18,495	宮城 Miyagi		
1,181	1,181	0	0	156,981	149,604	247	7,129	秋田 Akita		
X	X	-	X	168,258	163,213	163	4,881	山形 Yamagata		
X	X	0	X	307,699	294,660	341	12,698	福島 Fukushima		
3	0	-	3	20,281	1,192	1,560	17,530	局引受分 Regional Taxation Bureaus		
38,248	38,227	0	21	1,650,063	1,569,023	3,298	77,742	計 Total		
3,304	3,293	0	11	761,430	729,509	1,247	30,674	茨城 Ibaraki		関東 信越 Kanto Shimetsu
3,030	3,024	0	6	384,108	370,335	629	13,144	栃木 Tochigi		
4,912	4,910	0	1	467,577	454,765	673	12,139	群馬 Gunma		
6,836	6,805	0	31	1,258,848	1,201,237	2,312	55,299	埼玉 Saitama		
5,093	4,935	0	158	487,831	475,697	379	11,755	新潟 Niigata		
2,059	2,045	6	8	380,388	367,907	670	11,810	長野 Nagano		
168	1	2	166	78,422	8,079	9,038	61,306	局引受分 Regional Taxation Bureaus		
25,402	25,013	8	381	3,818,604	3,607,529	14,948	196,127	計 Total		
7,250	7,219	1	31	1,483,440	1,389,827	2,196	91,417	千葉 Chiba	東京 Tokyo	
X	X	8	X	17,057,713	16,747,119	11,636	298,957	東京 Tokyo		
X	X	0	X	2,886,396	2,719,655	4,100	162,641	神奈川 Kanagawa		
X	X	0	X	199,745	191,014	277	8,455	山梨 Yamanashi		
1,175	41	113	1,021	527,043	48,211	36,237	442,595	局引受分 Regional Taxation Bureaus		
361,647	360,081	122	1,443	22,154,338	21,095,826	54,446	1,004,066	計 Total		
X	X	0	X	285,396	278,777	132	6,487	富山 Toyama		金沢 Kanazawa
1,024	1,022	-	2	246,484	240,811	206	5,467	石川 Ishikawa		
682	681	-	2	159,074	155,446	93	3,535	福井 Fukui		
570	21	-	549	24,462	1,450	526	22,486	局引受分 Regional Taxation Bureaus		
X	X	0	X	715,417	676,485	957	37,975	計 Total		
X	X	X	4	401,908	392,551	512	8,845	岐阜 Gifu	名古屋 Nagoya	
5,198	5,191	0	7	839,056	817,194	1,235	20,627	静岡 Shizuoka		
57,355	57,283	0	71	2,841,081	2,778,418	2,634	60,029	愛知 Aichi		
1,734	1,732	-	2	574,091	546,064	354	27,672	三重 Mie		
X	X	X	52	55,165	6,367	6,792	42,006	局引受分 Regional Taxation Bureaus		
66,739	66,601	1	137	4,711,301	4,540,593	11,528	159,180	計 Total		
X	X	0	X	237,802	232,885	208	4,710	滋賀 Shiga		大阪 Osaka
4,945	4,934	0	11	732,834	717,357	651	14,826	京都 Kyoto		
82,943	82,752	2	189	4,374,791	4,287,682	3,130	83,979	大阪 Osaka		
X	X	0	X	1,277,341	1,251,169	892	25,280	兵庫 Hyogo		
X	X	0	X	173,300	167,470	283	5,547	奈良 Nara		
817	806	0	10	266,371	252,449	177	13,746	和歌山 Wakayama		
554	9	27	517	109,967	12,652	11,797	85,519	局引受分 Regional Taxation Bureaus		
97,981	97,200	30	752	7,172,405	6,921,663	17,137	233,605	計 Total		
308	307	-	1	78,636	76,960	63	1,614	鳥取 Tottori	広島 Hiroshima	
X	X	-	X	97,101	95,335	45	1,720	島根 Shimane		
1,930	1,923	-	7	605,372	586,644	301	18,427	岡山 Okayama		
27,616	27,613	0	3	713,155	702,079	406	10,671	広島 Hiroshima		
X	X	0	X	539,397	518,285	188	20,924	山口 Yamaguchi		
7	0	-	7	19,747	2,715	2,672	14,359	局引受分 Regional Taxation Bureaus		
31,708	31,687	0	21	2,053,408	1,982,018	3,675	67,715	計 Total		
852	846	0	6	125,613	123,533	112	1,968	徳島 Tokushima		高松 Takamatsu
X	X	0	X	323,221	312,785	156	10,281	香川 Kagawa		
X	X	-	X	437,289	420,255	192	16,841	愛媛 Ehime		
743	743	-	1	105,408	103,405	60	1,943	高知 Kochi		
11	0	-	11	9,849	1,003	1,127	7,719	局引受分 Regional Taxation Bureaus		
15,182	15,149	0	33	1,001,379	960,981	1,647	38,751	計 Total		
X	X	-	24	1,231,649	1,205,909	1,369	24,372	福岡 Fukuoka	福岡 Fukuoka	
X	X	-	1	125,861	122,186	147	3,528	佐賀 Saga		
X	X	0	5	195,837	189,504	272	6,060	長崎 Nagasaki		
54	2	0	52	22,075	3,311	2,471	16,293	局引受分 Regional Taxation Bureaus		
44,746	44,664	1	81	1,575,422	1,520,909	4,260	50,254	計 Total		
1,878	1,877	-	1	263,866	257,096	318	6,453	熊本 Kumamoto		熊本 Kumamoto
X	X	-	X	301,712	290,619	169	10,924	大分 Oita		
X	X	0	X	185,893	181,866	155	3,871	宮崎 Miyazaki		
X	X	-	X	271,687	266,347	182	5,158	鹿児島 Kagoshima		
8	4	0	5	10,911	1,270	1,262	8,378	局引受分 Regional Taxation Bureaus		
X	X	0	X	1,034,068	997,198	2,087	34,784	計 Total		
6,527	6,522	0	5	271,327	258,291	361	12,675	沖縄 Okinawa	沖縄 Okinawa	
1	-	-	1	7,578	677	1,467	5,434	局引受分 Regional Taxation Office		
6,528	6,522	0	6	278,905	258,967	1,829	18,109	計 Total		
732,733	729,109	163	3,461	47,356,542	45,262,168	118,951	1,975,423	全国計 Grand Total		

Note: 1 This table shows "(I) Statistics of national tax collection" by prefecture.

2 "Amount handled by Regional Taxation Bureaus (Office)" results from handovers of collection to Regional Commissioner by District Director based upon General Law of National Taxes, Sec. 43, Para. 3.

3 Figures for "Gasoline tax and local gasoline tax" include the Gasoline tax and local road tax.

16-2 物納及び年賦延納
Payment in Kind and Postponement of Annual Payment

(1) 物納状況

Statistics of payment in kind

区 分 Type		相 続 税 Inheritance tax			
		件 数 Number of cases	金 額 Amount		
申請及び許可等の状況 Statistics of applications and permissions, etc.	平成22年度許可未済	Unsettled permissions for FY2010	286	22,463	
	平成23年度申請	Applications for FY2011	364	30,966	
	更正減等	Reductions by correction, etc.	17	1,996	
	処 理	取 下 げ	Withdrawals	81	5,638
		却 下	Dismissals	27	1,325
		許 可	Permissions	317	23,239
		計	Subtotal	425	30,203
	許可未済	Unsettled permissions	208	21,231	
	許可後の状況 Statistics after permissions	平成22年度収納未済	Unsettled collections for FY2010	1	229
		許可取消等	Cancelled permissions, etc.	-	-
収 納		Collections	317	23,432	
収納未済		Unsettled collections for FY2010	2	36	
平成22年度引継未済		Unsettled carryovers for FY2010	-	-	
許可取消等		Cancelled permissions, etc.	-	-	
引 継		Carryovers	316	23,836	
物納の撤回状況 Statistics of withdrawals of payment in kind	平成22年度承認未済	Unsettled approvals for FY2010	-	-	
	平成23年度申請	Applications for FY2011	-	-	
	取 下 げ	Withdrawals	-	-	
	却 下	Dismissals	-	-	
	承 認	Approvals	-	-	
	承認未済	Unsettled approvals	-	-	

調査対象等：平成23年4月1日から平成24年3月31日までの間に相続税の物納（平成7年3月17日法律第55号改正前の租税特別措置法第70条の10の特例物納を含む。）について申請、許可、収納等のあったものである。

用語の説明：1 「収納」とは、国に完全に所有権が移転されたことをいう。
2 「引継」とは、収納済の物納財産を財務局へ引き渡したことをいう。

(注) 1 「許可」欄の外書は、許可した年度内に更正減又は許可取消し等により控除した件数及び金額である。
2 「収納」欄の外書は、過誤納額である。

Subject of survey: Subjects are applications, permissions, and collections, etc. for payment in kind of inheritance tax (including special payment in kind provided by Special Taxation Measures Law, Sec. 70-10 before amendment of Law 55 on March 17, 1995) between April 1, 2011, and March 31, 2012.

Terminology: 1 "Amount collected" means the value of property subjected to payment in kind, the ownership of which was completely transferred to the government.
2 "Amount of handover" means the value of collected property subjected to payment in kind, which was handed over to the Local Financial Bureau.

Note: 1 The figures preceded by "Excluding" in the column "Permissions" mean the number of cases and the value of properties which were deducted by reduction through correction or cancel of permission, etc. during the permitted fiscal year.

2 The figure preceded by "Excluding" in the column "Collections" means the amount of overpayment.

(2) 物納財産の内訳

Breakdown of properties paid in kind

区分 Type	物納許可 Permission of payment in kind	
	物件数 Number of cases	金額 Amount
物納財産の種類 Types of properties paid in kind	土地 Land	877 17,309
	建物 Building	8 102
	有価証券 Securities	158 5,828
	その他 Others	- -
	計 Total	1,043 23,239

(注) 平成23年度における相続税の物納の実績を示したものである。

Note: Table shows statistics of payment in kind for FY2011.

(3) 年賦延納状況

Statistics of postponement of annual payment

区分 Type	相続税 Inheritance tax		贈与税 Gift tax		所得税 Income tax		合計 Total		
	件数 Number of cases	金額 Amount	件数 Number of cases	金額 Amount	件数 Number of cases	金額 Amount	件数 Number of cases	金額 Amount	
申請及び許可等の状況 Status of collections	外 Exc.	-	-	-	-	-	-	-	
	平成22年度許可未済 Unsettled permissions for FY2010	543	22,386	117	360	-	-	660	22,746
	平成23年度申請 Applications for FY2011	1,811	60,305	284	847	-	-	2,095	61,152
	更正減等 Reductions by correction, etc.	5	822	3	26	-	-	8	849
	取下げ Withdrawals	342	10,419	18	58	-	-	360	10,476
	却下 Dismissals	28	1,133	5	10	-	-	33	1,143
	許可 Permissions	1,369	46,641	254	434	-	-	1,623	47,075
	許可未済 Unsettled permissions	610	23,676	121	678	-	-	731	24,354
	平成22年度以前許可分 For permissions made before FY2010	31,535	65,330	1,376	483	-	-	32,911	65,812
	平成23年度許可分 For permissions made during FY2011	947	20,824	156	232	-	-	1,103	21,056
徴収状況 Determinations for collection	収納未済 Unsettled collections	4,415	5,557	907	263	-	-	5,322	5,820
	延納現在額（徴収決定未済） Current amount of postponed tax payment (Unsettled determinations for collection)	20,603	173,814	596	490	-	-	21,199	174,303

調査対象等：平成23年4月1日から平成24年3月31日までの間に相続税及び贈与税の年賦延納並びに所得税法第132条の規定による所得税の延納について、申請、許可、許可未済等のあったものである。

(注) 「平成22年度許可未済」及び「平成23年度申請」欄の外書は、他署管内からの転入者分、「更正減等」欄の外書は、他署管内への転出者分である。

Subject of survey: This table shows the statistics of the postponement of tax payment of inheritance tax and gift tax and that of income tax according to the provision of Income Tax Law, Sec. 132. such as applications, permissions, and Unsettled permissions, etc. which were made between April 1, 2011, and March 31, 2012.

Note: The figures preceded by "Excluding" in the column "Unsettled permissions for FY2010" and "Applications for FY2011" are those for transferees from other regions, and the figures preceded by "Excluding" in the column "Reductions by correction, etc." are those for transferees from other regions.

17 国税滞納

National Tax Delinquency

(1) 発生及び整理の状況

Statistics of accrual and procedure for tax delinquency

区分 Type		発生 の 状 況 Status of accrual				
		期首滞納 Beginning delinquent tax		新規発生滞納 Newly accrued delinquency		合計 Total
		件数 Number of cases	税額 Amount of tax	件数 Number of cases	税額 Amount of tax	件数 Number of cases
年度 Fiscal Year		件 Case	百万円 Million yen	件 Case	百万円 Million yen	件 Case
平成14年度	FY2002	4,877,143	2,484,233	1,940,548	1,104,607	6,817,691
15	2003	4,699,984	2,251,855	1,817,127	1,025,829	6,517,111
16	2004	4,508,671	2,022,845	1,727,147	899,467	6,235,818
17	2005	4,369,836	1,867,305	1,867,666	929,850	6,237,502
18	2006	4,295,859	1,784,398	1,955,786	899,800	6,251,645
19	2007	4,243,232	1,684,374	1,802,360	882,482	6,045,592
20	2008	4,181,203	1,615,109	1,764,578	898,791	5,945,781
21	2009	4,134,770	1,553,821	1,661,393	747,757	5,796,163
22	2010	4,111,685	1,495,528	1,531,649	683,642	5,643,334
23	2011	4,033,561	1,420,104	1,509,333	607,309	5,542,894

資料：徴収課調

調査対象等：各年の4月1日から翌年3月31日までの間における滞納の繰越、新規発生及び処理等の国税の滞納状況を示したものである。

- (注) 1 件数は納期ごとに1件として計算し、加算税のうち、本税と納期を同一にするものは、本税と合わせて1件として掲げた。
2 地方消費税は含まない。

(2) 税目別の発生及び整理の状況

Statistics of accrual and procedure by tax type

区分 Type		発生 の 状 況 Statistics of accrual					
		期首滞納 Beginning delinquent tax		新規発生滞納 Newly accrued delinquency		合計 Total	
		件数 Number of cases	税額 Amount of tax	件数 Number of cases	税額 Amount of tax	件数 Number of cases	
		件 Case	百万円 Million yen	件 Case	百万円 Million yen	件 Case	
源泉所得税 Withholding income tax	平成21年度	FY2009	794,122	311,285	202,827	80,344	996,949
	22	2010	785,271	297,261	191,694	70,165	976,965
	23	2011	769,651	280,170	183,200	59,385	952,851
申告所得税 Self-assessment income tax	平成21年度	FY2009	1,734,840	416,393	674,290	135,561	2,409,130
	22	2010	1,689,221	400,654	597,148	126,494	2,286,369
	23	2011	1,617,007	381,456	602,852	123,380	2,219,859
法人税 Corporation tax	平成21年度	FY2009	158,963	219,024	93,139	107,438	252,102
	22	2010	152,558	200,022	80,953	102,477	233,511
	23	2011	146,335	184,312	75,912	73,668	222,247
相続税 Inheritance tax	平成21年度	FY2009	34,361	148,125	18,929	48,847	53,290
	22	2010	32,376	152,234	17,438	43,401	49,814
	23	2011	29,992	145,207	16,886	27,771	46,878
消費税 Consumption tax	平成21年度	FY2009	1,402,972	453,710	667,696	374,169	2,070,668
	22	2010	1,445,289	441,894	638,559	339,842	2,083,848
	23	2011	1,463,376	425,622	626,487	322,032	2,089,863
その他 Others	平成21年度	FY2009	9,512	5,284	4,512	1,398	14,024
	22	2010	6,970	3,463	5,857	1,263	12,827
	23	2011	7,200	3,337	3,996	1,073	11,196
合計 Total	平成21年度	FY2009	4,134,770	1,553,821	1,661,393	747,757	5,796,163
	22	2010	4,111,685	1,495,528	1,531,649	683,642	5,643,334
	23	2011	4,033,561	1,420,104	1,509,333	607,309	5,542,894

資料：徴収課調

- (注) 1 この表は、「(1)発生及び整理の状況」を税目別に示したものである。
2 「相続税」には贈与税を含む。
3 地方消費税は含まない。

整理の状況 Status of procedure					区分 Type
整理済滞納 Delinquency processed		整理中の滞納 Delinquency in processing			
税額 Amount of tax	件数 Number of cases	税額 Amount of tax	件数 Number of cases	税額 Amount of tax	年度 Fiscal Year
百万円 Million yen	件 Case	百万円 Million yen	件 Case	百万円 Million yen	
3,588,840	2,117,707	1,336,985	4,699,984	2,251,855	平成14年度 FY2002
3,277,684	2,008,440	1,254,839	4,508,671	2,022,845	15 2003
2,922,312	1,865,982	1,055,007	4,369,836	1,867,305	16 2004
2,797,155	1,941,643	1,012,757	4,295,859	1,784,398	17 2005
2,684,198	2,008,413	999,824	4,243,232	1,684,374	18 2006
2,566,856	1,864,389	951,747	4,181,203	1,615,109	19 2007
2,513,900	1,811,011	960,079	4,134,770	1,553,821	20 2008
2,301,578	1,684,478	806,050	4,111,685	1,495,528	21 2009
2,179,170	1,609,773	759,066	4,033,561	1,420,104	22 2010
2,027,413	1,521,466	665,676	4,021,428	1,361,737	23 2011

Source: Collection Division

Subject of survey, etc.: This table shows the statistics of national tax delinquency such as carry-over of delinquency, newly accrued delinquency, procedures, etc. which were made in each fiscal year (April 1 to March 31).

Note: 1 The numbers of cases are counted independently by the period of tax payment. With respect to the case of additional tax, when its period of tax payment is the same as that for the original tax, the couple of the additional tax and the original tax is counted as one case.

2 Figures for local consumption are not included.

整理の状況 Status of procedure					区分 Type	
整理済滞納 Delinquency processed		整理中の滞納 Delinquency in processing				
税額 Amount of tax	件数 Number of cases	税額 Amount of tax	件数 Number of cases	税額 Amount of tax		
百万円 Million yen	件 Case	百万円 Million yen	件 Case	百万円 Million yen		
391,629	211,678	94,368	785,271	297,261	平成21年度 FY2009	源泉所得税 Withholding income tax
367,426	207,314	87,256	769,651	280,170	22 2010	
339,555	195,107	78,196	757,744	261,359	23 2011	
551,954	719,909	151,300	1,689,221	400,654	平成21年度 FY2009	申告所得税 Self-assessment income tax
527,148	669,362	145,692	1,617,007	381,456	22 2010	
504,836	626,738	130,277	1,593,121	374,559	23 2011	
326,462	99,544	126,440	152,558	200,022	平成21年度 FY2009	法人税 Corporation tax
302,499	87,176	118,187	146,335	184,312	22 2010	
257,980	78,233	82,613	144,014	175,367	23 2011	
196,972	20,914	44,738	32,376	152,234	平成21年度 FY2009	相続税 Inheritance tax
195,635	19,822	50,428	29,992	145,207	22 2010	
172,978	18,936	42,405	27,942	130,573	23 2011	
827,879	625,379	385,985	1,445,289	441,894	平成21年度 FY2009	消費税 Consumption tax
781,736	620,472	356,114	1,463,376	425,622	22 2010	
747,654	598,007	330,707	1,491,856	416,947	23 2011	
6,682	7,054	3,219	6,970	3,463	平成21年度 FY2009	その他 Others
4,726	5,627	1,389	7,200	3,337	22 2010	
4,410	4,445	1,478	6,751	2,932	23 2011	
2,301,578	1,684,478	806,050	4,111,685	1,495,528	平成21年度 FY2009	合計 Total
2,179,170	1,609,773	759,066	4,033,561	1,420,104	22 2010	
2,027,413	1,521,466	665,676	4,021,428	1,361,737	23 2011	

Source: Collection Division

Note: 1 This table shows "(1) Statistics of accrual and procedure for tax delinquency" by tax type.

2 Figures for "Inheritance tax" includes the gift tax.

3 Figures for local consumption are not included.

(3) 国税局別の発生及び整理の状況

Statistics of accrual and procedure by Regional Taxation Bureaus

国税局 Regional Taxation Bureau	区分 Type	発 生 の 状 況 Statistics of accrual				合 計 Total
		期 首 滞 納 Beginning delinquent tax		新 規 発 生 滞 納 Newly accrued delinquency		
		件 数 Number of cases	税 額 Amount of tax	件 数 Number of cases	税 額 Amount of tax	
		件 Case	百万円 Million yen	件 Case	百万円 Million yen	件 Case
札幌	Sapporo	155,095	36,009	66,715	22,932	221,810
仙台	Sendai	179,583	41,243	81,451	23,629	261,034
関東信越	Kanto Shinetsu	517,381	149,003	199,890	71,508	717,271
東京	Tokyo	1,774,950	770,767	465,477	241,769	2,240,427
金沢	Kanazawa	62,457	30,865	29,984	9,881	92,441
名古屋	Nagoya	367,862	104,083	170,553	58,558	538,415
大阪	Osaka	491,992	169,780	222,983	91,049	714,975
広島	Hiroshima	137,460	31,327	76,860	25,092	214,320
高松	Takamatsu	37,517	12,476	30,779	9,938	68,296
福岡	Fukuoka	178,900	41,787	87,691	28,933	266,591
熊本	Kumamoto	100,676	20,197	59,112	17,341	159,788
沖縄	Okinawa	29,688	12,567	17,838	6,679	47,526
合 計	Total	4,033,561	1,420,104	1,509,333	607,309	5,542,894

資料：徴収課調

調査期間：平成23年4月1日から平成24年3月31日

- (注) 1 この表は、「(1)発生及び整理の状況」を国税局別に示したものである。
2 地方消費税は含まない。

(4) 1億円以上の整理中のものの業種別状況

Statistics of delinquent tax of more than 100 million yen in processing by business type

業 種 Business type	区分 Type	平成24年3月末 March 31, 2012		平成23年3月末 March 31, 2011		前年同月比 Comparison at the same period	
		人 員 Number of cases	税 額 Amount of tax	人 員 Number of cases	税 額 Amount of tax	人 員 Percentage of cases	税 額 Percentage of tax
		人 Person	億円 100 million yen	人 Person	億円 100 million yen	%	%
製 造 業	Manufacturing industry	39	82	46	90	84.8	91.1
販 売 業	Sales	72	190	67	186	107.5	102.2
不動産・建設業	Real estate, Construction industry	295	755	312	814	94.6	92.8
料理飲食業	Hotels and restaurants	69	126	74	140	93.2	90.0
金 融 業	Finance business	23	135	24	134	95.8	100.7
その他事業	Other businesses	294	698	301	720	97.7	96.9
そ の 他	Others	281	1,052	316	1,121	88.9	93.8
合 計	Total	1,073	3,038	1,140	3,205	94.1	94.8

資料：徴収課調

- (注) 1 「その他事業」とは、病院（医師）、サービス業、レジャー産業等をいう。
2 「その他」とは、給与所得者、無職等をいう。

Source: Collection Division

Note: 1 "Other businesses" include hospitals (doctors), service industry, leisure industry, etc.
2 "Others" include employment income earners, unemployed persons, etc.

整 理 の 状 況 Statistics of procedure				
整 理 済 滞 納 Delinquency processed			整 理 中 の 滞 納 Delinquency in processing	
税 額 Amount of tax	件 数 Number of cases	税 額 Amount of tax	件 数 Number of cases	税 額 Amount of tax
百万円 Million yen	件 Case	百万円 Million yen	件 Case	百万円 Million yen
58,941	68,397	24,833	153,413	34,108
64,872	59,759	19,329	201,275	45,543
220,511	196,850	77,804	520,421	142,707
1,012,536	474,684	266,194	1,765,743	746,342
40,746	30,164	10,675	62,277	30,071
162,641	184,358	67,306	354,057	95,335
260,829	227,575	103,995	487,400	156,834
56,419	82,523	26,985	131,797	29,434
22,414	31,435	10,484	36,861	11,930
70,720	87,508	31,640	179,083	39,080
37,538	60,774	18,448	99,014	19,090
19,246	17,439	7,983	30,087	11,263
2,027,413	1,521,466	665,676	4,021,428	1,361,737

Source: Collection Division

Period covered by survey: From April 1, 2011, to March 31, 2012

Note: 1 This table shows "(1) Statistics of accrual and procedure for tax delinquency" by Regional Taxation Bureaus.

2 Figures for local consumption are not included.

18 還 付 金

Refunds

還付金の支払決定の状況

(単位:百万円)

Statistics of payment of refund determined

(In million yen)

区 分 Type		支払決定済額 Amount of payment of refund determined
平成 18 年 度	FY2006	7,121,525
19	2007	7,542,349
20	2008	7,898,700
21	2009	8,544,292
22	2010	6,598,481
23	2011	6,249,782
源泉所得税	Withholding income tax	1,843,154
申告所得税	Self-assessment income tax	151,699
法人税	Corporation tax	944,919
消費税及地方消費税	Consumption tax and local consumption tax	3,183,620
その他	Others	126,390
還付金合計	Total of refunds	6,249,782

資料：管理運営課調

調査期間：平成23年4月1日から平成24年3月31日

(注) 還付加算金を含む。

Source: Revenue Management and processing Division

Period covered by survey: From April 1, 2011, to March 31, 2012

Note: Figures for interest on refund are included.

第V編 その他

Part V Others

19 その他 Others

19 その他

統計表を見る方のために

利用上の注意

1 不服審査

この統計表は、平成23会計年度内における国税通則法及び行政不服審査法（行政機関の保有する情報の公開に関する法律に関するものを除く。）による不服申立ての事績を①異議申立てと②審査請求とに分けて掲げたものである。

2 訴訟事件

この統計表は、平成23会計年度内における賦課又は徴収関係（徴収及び滞納処分）に関連して国、国税局長又は税務署長を当事者又は参加人とする訴訟の事績について①国側被告事件（賦課若しくは徴収関係）と②国側原告事件（徴収関係）に区分して掲げたものである。

3 直接国税犯則事件（査察事件）

この統計表は、平成23会計年度内における国税犯則取締法に基づく直接国税に係る犯則事件に対する処分の状況について掲げたものである。

4 間接国税犯則事件

この統計表は、平成23会計年度内の国税犯則取締法に基づく間接国税に係る犯則事件に関する事績を、①検挙及び処理の状況②通告処分及び履行の状況③酒税の違反行為別検挙の状況④酒税以外の間接税の違反行為別検挙件数に区分して掲げたものである。

5 資料収集

この統計表は、平成23事務年度における法定資料・法定外資料の収集状況、「不動産等の譲受けの対価の支払調書」の提出内容の監査事績を掲げたものである。

6 税務相談

この統計表は、平成23会計年度における相談等の受理状況、タックスアンサーの利用状況を掲げたものである。

7 税理士

この統計表は、平成23会計年度末における税理士試験の受験・合格者数、税理士の登録者数、国税局別の登録者数、通知弁護士・通知弁護士法人の状況を掲げたものである。

8 電子帳簿保存法に基づく電磁的記録による保存等の承認状況

この統計表は、平成23事務年度末における電子帳簿保存法に基づく電磁的記録による保存等の承認状況を掲げたものである。

19 Others

For the people who use the statistical tables

Notes on use

1 Administrative review

The statistical tables show the statistics of administrative protests filed under General Law of National Taxes and Administrative Appellate Law

(except for Law Concerning Access to Information Held by Administrative Organs) during FY2011. The cases are classified into ① request for reinvestigation, and ② request for reconsideration.

2 Litigation case

The statistical table shows the statistics of litigation cases related to taxation or collection-related matters (collection and procedure for collection of tax delinquency) during FY2011 which involved the government, Regional Commissioner, or Director of Taxation Office as a party concerned or an intervener. The cases are classified into ① the cases where the government is the defendant (taxation or collection-related matters), and ② the cases where the government is the plaintiff (collection-related matters).

The classification of plaintiff and defendant is based on the classification in the court of first instance.

3 Direct national tax crime (criminal investigation)

The statistical tables show the statistics of dispositions based on National Tax Violations Control Law related to tax crimes for direct national tax during FY2011.

4 Indirect national tax crime

This statistical table shows the statistics of activities based on National Tax Violations Control Law related to tax crimes for indirect national tax during FY2011. The activities are analyzed from the following view points. ① Statistics of arrest and procedure, ② Statistics of notification procedure and fulfillment, ③ Statistics of arrest by type of violations of liquor tax, ④ Number of arrests by type of violations of consumption tax

5 Information Returns

The statistical tables show the statistics of collection of information returns and documents other than information returns, and the statistics of audit on description of submitted "record of payment of compensation for real estate, etc." acquired from July 1, 2011 to June 30, 2012.

6 Tax consultation

The statistical tables show the statistics of reception of tax consultation, and the statistics of use of Taxanswer during FY2011.

7 Certified Public Tax Accountant

This statistics table indicates the numbers of all and successful applicants to the Certified Public Tax Accountant Examination, the number of registrations of Certified Public Tax Accountants, its breakdown for each regional taxation bureau, and the status of enrolled lawyers and enrolled lawyer offices, at the end of the fiscal year 2011.

8 Statistics of approvals regarding electronic book and record keeping based on Law (or Act) on Book and Record Keeping through Electronic Methods

This statistical table shows the statistics of approvals regarding electronic book and record keeping based on Law (or Act) on Book and Record Keeping through Electronic Methods as of June 30, 2012.

19-1 不服審査
Administrative Review

(1) 異議申立て
Request for reinvestigation

区 分 Type	本年度要処理件数 Number of requests processed for the current fiscal year					本年度処理済件数 Number of requests processed for the current fiscal year										
	前年度未決 繰越件数 Number of unsettled requests carried over from the previous fiscal year	本年度に 申し立てた件数 Number of cases requested for the current fiscal year			計 Total ①	みなす 審査請求 件数 Number of deemed requests for reconsideration	みなす 取下件数 Number of deemed withdrawals	取下件数 Number of withdrawals	却下件数 Number of dismissals	棄却件数 Number of rejections	全部 取消件数 Number of whole annulments					
		処分に 係るもの Those related to procedure	不作為に 係るもの Those related to nonfeasance	小 計 Subtotal												
		内 Including	内 Including	内 Including												
平成18年度 FY2006	1,177	2	4,292	9	2	4,301	2	5,478	170	68	632	369	1	2,377	69	
19 2007	1,451	2	4,685	1	5	4,690	4	6,141	105	54	732	1	539	3	2,971	79
20 2008	1,185		5,355		4	5,359		6,544	89	53	1,187		477		3,038	68
21 2009	1,231	3	4,783		12	4,795	3	6,026	92	55	744	2	806		2,709	66
22 2010	1,029	1	5,093		10	5,103	3	6,132	60	25	602	2	628	1	2,955	77
23 2011	1,386	1	3,784		19	3,803	1	5,189	73	105	463		413	1	3,082	44
申告 所得税 Self- assessment income tax	342	1	968		15	983	1	1,325	22	24	126		99	1	852	11
源泉 所得税 Withholding income tax	41		79		1	80		121	2	2	15		9		52	2
法人税 Corporation tax	291		562		-	562		853	-	29	103		48		421	-
相続税 Inheritance tax	59		316		-	316		375	17	-	29		16		206	3
贈与税 Gift tax	12		82		-	82		94	-	-	10		16		56	-
消費税 Consumption tax	260		681		1	682		942	16	25	58		37		632	13
有価証券 取引税 Securities transaction tax	-		-		-	-		-	-	-	-		-		-	-
酒 税 Liquor tax	-		-		-	-		-	-	-	-		-		-	-
法人 特別税等 Temporary special corporation tax	-		-		-	-		-	-	-	-		-		-	-
地方 消費税 Local consumption tax	260		680		1	681		941	16	25	58		38		630	13
その他 Others	56		9		-	9		65	-	-	-		-		56	-
小計 Subtotal	1,321	1	3,377		18	3,395	1	4,716	73	105	399		263	1	2,905	42
徴収関係 Related to collection	65		407		1	408		473	-	-	64		150		177	2
計 Total	1,386	1	3,784		19	3,803	1	5,189	73	105	463		413	1	3,082	44

(注) 内書は国税庁・国税不服審判所分の件数である。

Note: Figures preceded by "Including" are those for National Tax Tribunal or National Tax Agency.

(単位：件)
(Number of cases)

本年度処理済件数 Number of requests processed for the current fiscal year			本年度未決 繰越件数 Carried forward unsettled requests for the current fiscal year ①-②
一部 取消件数 Number of partial annulments	変更その他 Amendment and others	計 Total ②	
内 Including	内 Including	内 Including	内 Including
342	-	1 4,027	1 1,451
476	-	4 4,956	1,185
400	1	5,313	1,231
525	-	2 4,997	1,029
399	-	3 4,746	1,386
331	-	1 4,511	678
88	-	1 1,222	103
11	-	93	28
39	-	640	213
75	-	346	29
8	-	90	4
51	-	832	110
-	-	-	-
-	-	-	-
-	-	-	-
51	-	831	110
8	-	64	1
331	-	1 4,118	598
-	-	393	80
331	-	1 4,511	678

調査対象等： 平成23年4月1日から平成24年3月31日までの間に国税通則法及び行政不服審査法（行政機関の保有する情報の公開に関する法律に関するものを除く。）に基づき「異議申立て」及び「審査請求」のなされたものを掲げた。

- 用語の説明： 1 **不作為**とは、行政庁が法令に基づく申請に対し、相当の期間内になんらかの処分その他公権力の行使に当たる行為をすべきにもかかわらず、これをしていないことをいう。
- 2 **みなす審査請求**とは、国税局長又は税務署長等が異議申立てを審査請求として取扱うことを適当と認め、かつ、異議申立人がそれに同意したとき、あるいは更正決定等について審査請求がされている場合に、その更正決定等に係る課税標準等についてされた他の更正決定等に対し異議申立てがされたときに審査請求がされたものとみなされたものをいう。
- 3 **みなす取下**とは、異議決定を経ないで審査請求がされた場合に取下げられたものとみなされた異議申立て及び審査請求がされた日以前に異議申立てに係る処分の全部を取り消す旨の異議決定書の謄本を発している場合に取下げられたものとみなされた審査請求をいう。
- 4 **取下**とは、不服申立人が異議申立て又は審査請求を撤回したものをいう。
- 5 **却下**とは、不服申立ての要件を欠いているため審査の対象にならないと判定されたものをいう。
- 6 **棄却**とは、原処分を適法又は妥当と認め不服申立てが認められなかったものをいう。
- 7 **取消又は変更**とは、原処分の全部又は一部に違法又は不当を認め、原処分の全部又は一部を取り消し、又は変更するものをいう。

Subject of survey, etc.: Requests for reinvestigation, and Requests for reconsideration filed on the basis of the General Law of National Taxes and Administrative Appellate Law (except for Law Concerning Access to Information Held by Administrative Organs) between April 1, 2011, and March 31, 2012.

- Terminology:
- 1 "Nonfeasance" means that an administrative agency does not execute the power of a public body such as procedures and others within a certain period of time with respect to the application based on the law although they should do so.
 - 2 "Deemed requests for reconsideration" means requests for reinvestigation which were deemed requests for reconsideration. A request for reinvestigation is deemed to be a request for reconsideration in the cases such as when the Regional Commissioner of the Regional Taxation Bureau or the Director of Tax Office considered it appropriate to handle a request for reinvestigation as a request for reconsideration and the person who filed the request for reinvestigation agreed with it, or when a request for reconsideration was filed against a correction or determination, etc., and in that situation a request for reinvestigation was filed against another correction or determination, etc. which was made about tax base, etc. related to the former correction or determination, etc..
 - 3 "Deemed withdrawals" refers to requests for reinvestigation which were deemed to be withdrawn. A request for reinvestigation is deemed to be withdrawn when a request for reconsideration was filed without waiting for a decision on the request for reinvestigation. A request for reconsideration is also deemed to be withdrawn when an attested copy of decision on the request for reinvestigation which annuls wholly the procedures related to the request for reinvestigation, was issued previous to the date of filing of the request for reconsideration.
 - 4 "Withdrawal" means withdrawal of a request for reinvestigation or a request for reconsideration by the person who filed an administrative protest.
 - 5 "Dismissal" means that an administrative protest was judged as unqualified for consideration due to the lack of requirements for an administrative protest.
 - 6 "Rejection" means that the original procedures are judged as legal or appropriate, and an administrative protest is not accepted.
 - 7 "Annulment or amendment" means the decision which finds wholly or partially the original procedures illegal or unjust, and annuls the original procedures wholly or partially.

(2) 審査請求
Request for reconsideration

区 分 Type	本年度要処理件数 Number of requests to be processed for the current fiscal year					
	前年度 未決繰越件数 Number of unsettled requests carried over from the previous fiscal year	本年度に請求した件数 Number of cases requested for the current fiscal year				計 Total ①
		処分に係るもの Those related to procedure	不作為に係るもの Those related to nonfeasance	みなす 審査請求件数 Number of deemed requests for	小 計 Subtotal	
	内 Including	内 Including	内 Including	内 Including	内 Including	内 Including
平成18年度 FY2006	2,235	2,334	-	170	2,504	4,739
19 2007	1,794 ¹	2,649	1	105 ¹	2,755 ¹	4,549
20 2008	1 2,145	2,746	-	89	2,835 ¹	4,980
21 2009	2,166 ³	3,154 ⁸	8	92	3,254 ¹¹	5,420
22 2010	1 2,827	3,024	-	60	3,084 ¹	5,911
23 2011	2,194 ¹	3,499 ⁹	9	73 ¹⁰	3,581 ¹⁰	5,775
申告 所得税	Self-assessment income tax 456	784	-	22	806	1,262
源泉 所得税	Withholding income tax 31	46 ⁹	9	2 ⁹	57 ⁹	88
法人税	Corporation tax 356	453	-	-	453	809
相続税	Inheritance tax 155	243	-	17	260	415
贈与税	Gift tax 22	47	-	-	47	69
消費税	Consumption tax 468	762	-	16	778	1,246
有価証券 取引税	Securities transaction tax -	-	-	-	-	-
地価税	Land value tax -	-	-	-	-	-
酒 税	Liquor tax - ¹	1	-	- ¹	1 ¹	1
法人 特別税等	Temporary special corporation tax -	-	-	-	-	-
地方 消費税	Local consumption tax 465	761	-	16	777	1,242
その他	Others 7	99	-	-	99	106
小計	Subtotal 1,960 ¹	3,196 ⁹	9	73 ¹⁰	3,278 ¹⁰	5,238
徴収関係	Related to collection 234	303	-	-	303	537
計	Total 2,194 ¹	3,499 ⁹	9	73 ¹⁰	3,581 ¹⁰	5,775

(注) 内書は国税局分の件数である。

Note: Figures preceded by "Including" are those for Regional Taxation Bureaus.

(単位：件)
(Number of cases)

本年度処理済件数 Number of requests processed for the current fiscal year								本年度未決繰越 件数 Carried forward unsettled requests for the current fiscal year ①－②	区 分 Type	
みなす 取下件数 Number of deemed withdrawals	取下件数 Number of withdrawals	却下件数 Number of dismissals	棄却件数 Number of rejections	全部取消件 数 Number of whole annulments	一部取消件 数 Number of partial annulments	変更その他 Amendment and others	計 Total ②			
内 Including	内 Including	内 Including	内 Including	内 Including	内 Including	内 Including	内 Including	内 Including		
-	373	329	1,882	91	270	-	2,945	1,794	平成18年度	FY2006
-	224	284	1,592	91	212	1	2,404	2,145	19	2007
-	284	268	1,847	159	256	-1	2,814	2,166	20	2008
-1	285 ⁹	304	1,620	143	241	-10	2,593	2,827	21	2009
-	309	639	2,290	153	326	-1	3,717	2,194	22	2010
-9	284	285	1,994	119	285	-9	2,967	2,808	23	2011
-	57	83	424	56	68	-	688	574	申告 所得税	Self-assessment income tax
-9	11	4	26	7	5	-9	53	35	源泉 所得税	Withholding income tax
-	20	40	270	38	56	-	424	385	法人税	Corporation tax
-	14	28	122	7	40	-	211	204	相続税	Inheritance tax
-	4	5	28	-	6	-	43	26	贈与税	Gift tax
-	47	20	435	5	53	-	560	686	消費税	Consumption tax
-	-	-	-	-	-	-	-	-	有価証券取 引税	Securities transaction tax
-	-	-	-	-	-	-	-	-	地価税	Land value tax
-	-	-	-	-	-	-	-	1	酒 税	Liquor tax
-	-	-	-	-	-	-	-	-	法人 特別税等	Temporary special corporation tax
-	47	21	431	5	53	-	557	685	地方 消費税	Local consumption tax
-	-	3	3	1	3	-	10	96	その他	Others
-9	200	204	1,739	119	284	-9	2,546	2,692	小計	Subtotal
-	84	81	255	-	1	-	421	116	徴収関係	Related to collection
-9	284	285	1,994	119	285	-9	2,967	2,808	計	Total

(3) 国税局別の異議申立て

Request for reinvestigation by Regional Taxation Bureaus

区分 Type	本年度要処理件数 Number of requests to be processed for the current fiscal year				計 Total ①	みなす 審査請求件数 Number of deemed requests for reconsideration	
	前年度 未決繰越件数 Carried forward unsettled requests for the current last year	本年度申立件数 Number of cases requested for the current fiscal year					
		処分に係るもの Those related to procedure	不作為に係るもの Those related to nonfeasance	小計 Subtotal			
Regional Taxation Bureau 国 税 局	札幌 Sapporo	16	129	-	129	145	-
	仙台 Sendai	39	92	-	92	131	-
	関東信越 Kanto Shinetsu	138	509	15	524	662	6
	東京 Tokyo	616	1,179	2	1,181	1,797	31
	金沢 Kanazawa	2	34	1	35	37	-
	名古屋 Nagoya	243	574	1	575	818	4
	大阪 Osaka	168	592	-	592	760	32
	広島 Hiroshima	40	256	-	256	296	-
	高松 Takamatsu	10	121	-	121	131	-
	福岡 Fukuoka	98	75	-	75	173	-
	熊本 Kumamoto	15	88	-	88	103	-
	沖縄 Okinawa	1	134	-	134	135	-
国税庁 National Tax Agency	-	1	-	1	1	-	
国税不服審判所 National Tax Tribunal	-	-	-	-	-	-	
計 Total	1,386	3,784	19	3,803	5,189	73	

(注) この表は、「(1)異議申立て」の合計欄を国税局別に示したものである。

Note: This table shows the breakdown of "Total" of "(1) Request for reinvestigation" by Regional Taxation Bureaus.

(4) 国税不服審判所支部別の審査請求

Request for reconsideration by branches of National Tax Tribunal

区分 Type	本年度要処理件数 Number of requests to be processed for the current fiscal year					計 Total ①	
	前年度 未決繰越件数 Carried forward unsettled requests for the current last year	本年度に請求した件数 Number of cases requested for the current fiscal year			小計 Subtotal		
		処分に係るもの Those related to procedure	不作為に係るもの Those related to nonfeasance	みなす 審査請求件数 Number of deemed requests for reconsideration			
Branch of National Tax Tribunal 国 税 不 服 審 判 所 支 部	札幌 Sapporo	35	70	-	-	70	105
	仙台 Sendai	163	84	-	-	84	247
	関東信越 Kanto Shinetsu	254	297	-	6	303	557
	東京 Tokyo	858	1,692	-	31	1,723	2,581
	金沢 Kanazawa	51	24	-	-	24	75
	名古屋 Nagoya	302	468	-	4	472	774
	大阪 Osaka	249	377	-	32	409	658
	広島 Hiroshima	98	248	-	-	248	346
	高松 Takamatsu	39	52	-	-	52	91
	福岡 Fukuoka	82	89	-	-	89	171
	熊本 Kumamoto	27	46	-	-	46	73
	沖縄 Okinawa	36	51	-	-	51	87
国税局 Regional Taxation Bureau	-	1	9	-	10	10	
計 Total	2,194	3,499	9	73	3,581	5,775	

(注) この表は、「(2)審査請求」の合計欄を国税不服審判所支部別に示したものである。

Note: This table shows the breakdown of "Total" of "(2) Request for reconsideration" by branches of National Tax Tribunal.

(単位：件)
(Number of cases)

本年度処理済件数 Number of requests processed for the current fiscal year								本年度 未決繰越件数 Carried forward unsettled requests for the current fiscal year ①－②
みなす取下件 数 Number of deemed withdrawals	取下件数 Number of withdrawals	却下件数 Number of dismissals	棄却件数 Number of rejections	全部取消件数 Number of whole annulments	一部取消件数 Number of partial annulments	変 更 其 他 Amendment and others	計 Total ②	
-	13	10	87	6	4	-	120	25
-	7	14	88	-	21	-	130	1
22	90	61	374	9	48	-	610	52
36	167	170	943	17	137	-	1,501	296
-	1	13	11	-	-	-	25	12
4	52	43	568	7	46	-	724	94
10	54	23	506	2	37	-	664	96
-	23	32	226	-	5	-	286	10
7	8	10	89	-	13	-	127	4
20	26	4	55	-	7	-	112	61
-	18	2	53	3	2	-	78	25
6	4	31	81	-	11	-	133	2
-	-	-	1	-	-	-	1	-
-	-	-	-	-	-	-	-	-
105	463	413	3,082	44	331	-	4,511	678

(単位：件)
(Number of cases)

本年度処理済件数 Number of requests processed for the current fiscal year								本年度 未決繰越件数 Carried forward unsettled requests for the current fiscal year ①－②
みなす取下件 数 Number of deemed withdrawals	取下件数 Number of withdrawals	却下件数 Number of dismissals	棄却件数 Number of rejections	全部取消件数 Number of whole annulments	一部取消件数 Number of partial annulments	変 更 其 他 Amendment and others	計 Total ②	
-	8	2	26	-	11	-	47	58
-	5	4	105	13	20	-	147	100
-	26	27	258	7	35	-	353	204
-	98	99	860	15	64	-	1,136	1,445
-	1	32	33	-	-	-	66	9
-	86	49	323	42	25	-	525	249
-	9	12	160	31	86	-	298	360
-	38	26	50	-	14	-	128	218
-	-	11	36	4	7	-	58	33
-	1	18	75	5	14	-	113	58
-	2	3	34	2	8	-	49	24
-	1	2	34	-	1	-	38	49
-	9	-	-	-	-	-	9	1
-	284	285	1,994	119	285	-	2,967	2,808

19-2 訴訟事件
Litigation Cases

(1) 国側被告事件

(単位：件)

Litigation cases (Government as defendant)

(Number of cases)

区分 Type	前年度 未係属 件数 Number of pending cases at the end of the previous fiscal year	事件区 分の変 更等の 調整 件数 Number of arranged cases such as change of jurisdiction	本年度 提起 件数 Number of cases filed for the current fiscal year	本年度終結件数 Number of cases processed for the current fiscal year										本年度 未係属 件数 Number of pending cases at the end of the current fiscal year	
				取下 件数 Number of withdrawals	却下 件数 Number of dismissals	国 勝 件 数 Number of decisions in favor of Government	国側一 部勝訴 件数 Number of decisions partially in favor of Government	国側 敗訴 件数 Number of decisions against Government	差戻 件数 Number of remanding cases	和解 件数 Number of reconciliations	その他 Others	計 Total			
(第一審) The first instance															
課税関係 Cases related to taxation	所得税 *1	116	-	64	2	2	53	12	25	-	-	-	94	86	
	法人税 *2	65	-	49	2	2	24	1	1	-	-	1	31	83	
	資産税 *3	36	-	29	-	1	27	3	2	-	-	-	33	32	
	消費税 *4	10	-	9	-	-	7	1	-	-	-	-	8	11	
	酒税 *5	1	-	-	-	-	-	-	-	-	-	-	-	1	
	他の間接税 *6	-	-	-	-	-	-	-	-	-	-	-	-	-	
	その他 *7	14	1	10	2	-	12	-	-	-	-	-	14	11	
	計 *8	242	1	161	6	5	123	17	28	-	-	1	180	224	
徴収関係 Cases related to collection	行政事件 *9	16	-	28	3	-	10	-	-	-	-	-	13	31	
	執行停止 *10	-	-	4	1	1	-	1	-	-	-	-	3	1	
	損害賠償 *11	4	-	3	-	-	3	1	-	-	-	-	4	3	
	その他民事 *12	13	-	12	10	-	8	-	1	-	-	-	19	6	
	非訟事件等 *13	1	-	2	-	1	1	-	-	-	-	-	2	1	
計 *8	34	-	49	14	2	22	2	1	-	-	-	41	42		
審判所関係 *14	3	-	3	-	2	2	-	-	-	-	-	4	2		
合計 *15	279	1	213	20	9	147	19	29	-	-	1	225	268		
(控訴審) Trial of an appeal															
課税関係 Cases related to taxation	所得税 *1	22	-	47	-	-	44	1	1	-	-	-	46	23	
	法人税 *2	10	-	21	-	-	15	-	-	-	-	-	15	16	
	資産税 *3	2	-	17	-	-	9	-	-	-	-	-	9	10	
	消費税 *4	-	-	4	1	-	2	-	1	-	-	-	4	-	
	酒税 *5	-	-	-	-	-	-	-	-	-	-	-	-	-	
	他の間接税 *6	-	-	-	-	-	-	-	-	-	-	-	-	-	
	その他 *7	1	-	6	-	-	4	-	-	-	-	-	4	3	
	計 *8	35	-	95	1	-	74	1	2	-	-	-	78	52	
徴収関係 Cases related to collection	行政事件 *9	4	-	10	1	-	10	-	-	-	-	-	11	3	
	執行停止 *10	-	-	1	-	1	-	-	-	-	-	-	1	-	
	損害賠償 *11	1	-	4	-	-	3	-	-	-	-	-	3	2	
	その他民事 *12	1	-	1	-	-	2	-	-	-	-	-	2	-	
	非訟事件等 *13	-	-	-	-	-	-	-	-	-	-	-	-	-	
計 *8	6	-	16	1	1	15	-	-	-	-	-	17	5		
審判所関係 *14	-	-	2	-	-	2	-	-	-	-	-	2	-		
合計 *15	41	-	113	2	1	91	1	2	-	-	-	97	57		

調査対象等：平成23年4月1日から平成24年3月31日までの間における国税の賦課又は徴収関係に関する訴訟事件について掲げた。

用語の説明：1 取下げとは、原告が訴えを撤回したものをいう。

2 却下とは、訴訟要件又は上訴の要件が具備されていないため不適法として排斥されたものをいう。

3 差戻とは、上級審で原判決を取り消した場合に、審査をやり直させるため改めて控訴審又は第一審に移審されたものをいう。

4 和解とは、争っている当事者が互いに譲歩して争いをやめたものをいう。

1 Income tax

2 Corporation tax

3 Property tax

4 Consumption tax

5 Liquor tax

6 Other indirect taxes

7 Others

8 Subtotal

9 Administrative litigations

10 Suspension of execution

11 Compensation for damage

12 Other civil cases

13 Simplified litigations

14 Cases related to Tribunal

15 Total

16 Grand total

(単位：件)
(Number of cases)

区分 Type	前年度 未係属 件数 Number of pending cases at the end of the previous fiscal year	事件区 分の変 更等の 調整 件数 Number of arranged cases such as change of jurisdiction	本年度 提起 件数 Number of cases filed for the current fiscal year	本年度終結件数 Number of cases processed for the current fiscal year									本年度 未係属 件数 Number of pending cases at the end of the current fiscal year	
				取 下 件 数 Number of withdrawals	却 下 件 数 Number of dismissals	国 勝 件 数 Number of decisions in favor of Government	国 側一 部勝 訴件 数 Number of decisions partially in favor of Government	国 敗 件 数 Number of decisions against Government	差 戻 件 数 Number of remanding cases	和 解 件 数 Number of reconciliations	そ の 他 Others	計 Total		
(上告審) Hearing of final appeal														
課 税 関 係 Cases related to taxation	所得税 *1	21	-	33	-	4	21	-	-	2	-	-	27	27
	法人税 *2	15	-	14	-	-	14	-	-	-	-	1	15	14
	資産税 *3	4	-	6	-	-	6	-	-	-	-	-	6	4
	消費税 *4	-	-	-	-	-	-	-	-	-	-	-	-	-
	酒税 *5	-	-	-	-	-	-	-	-	-	-	-	-	-
	他の間接税 *6	-	-	-	-	-	-	-	-	-	-	-	-	-
	その他 *7	4	-	3	1	1	3	-	-	-	-	-	5	2
	計 *8	44	-	56	1	5	44	-	-	2	-	1	53	47
徴 収 関 係 Cases related to collection	行政事件 *9	3	-	5	-	-	4	-	-	-	-	-	4	4
	執行停止 *10	-	-	-	-	-	-	-	-	-	-	-	-	-
	損害賠償 *11	1	-	2	-	-	1	-	-	-	-	-	1	2
	その他民事 *12	1	-	1	-	-	-	-	-	-	-	-	-	2
	非訟事件等 *13	-	-	-	-	-	-	-	-	-	-	-	-	-
計 *8	5	-	8	-	-	5	-	-	-	-	-	5	8	
審判所関係 *14	-	-	-	-	-	-	-	-	-	-	-	-	-	-
合計 *15	49	-	64	1	5	49	-	-	2	-	1	58	55	
(審級別合計) Total of cases at each order of judgements														
課 税 関 係 Cases related to taxation	所得税 *1	159	-	144	2	6	118	13	26	2	-	-	167	136
	法人税 *2	90	-	84	2	2	53	1	1	-	-	2	61	113
	資産税 *3	42	-	52	-	1	42	3	2	-	-	-	48	46
	消費税 *4	10	-	13	1	-	9	1	1	-	-	-	12	11
	酒税 *5	1	-	-	-	-	-	-	-	-	-	-	-	1
	他の間接税 *6	-	-	-	-	-	-	-	-	-	-	-	-	-
	その他 *7	19	1	19	3	1	19	-	-	-	-	-	23	16
	計 *8	321	1	312	8	10	241	18	30	2	-	2	311	323
徴 収 関 係 Cases related to collection	行政事件 *9	23	-	43	4	-	24	-	-	-	-	-	28	38
	執行停止 *10	-	-	5	1	2	-	1	-	-	-	-	4	1
	損害賠償 *11	6	-	9	-	-	7	1	-	-	-	-	8	7
	その他民事 *12	15	-	14	10	-	10	-	1	-	-	-	21	8
	非訟事件等 *13	1	-	2	-	1	1	-	-	-	-	-	2	1
計 *8	45	-	73	15	3	42	2	1	-	-	-	63	55	
審判所関係 *14	3	-	5	-	2	4	-	-	-	-	-	6	2	
合計 *16	369	1	390	23	15	287	20	31	2	-	2	380	380	

Subject of survey, etc.: The tables show the statistics of litigation cases related to taxation or collection of national tax from April 1, 2011, to March 31, 2012.

Terminology:1 "Withdrawal" means suits cancelled by plaintiffs.

2 "Dismissal" means the decision rejecting a case due to the lack of requirements for litigation or appeal.

3 "Remand" means the decision sending a case back to a lower court or the first instance for the purpose of rehearing when a higher court annulled the original decision.

4 "Reconciliation" means the case where parties in conflict conceded to each other and stopped disputing.

(2) 国側原告事件

(単位：件)

Litigation cases (Government as plaintiff)

(Number of cases)

区分 Type	前年度 未係属 件数 Number of pending cases at the end of the previous fiscal year	事件区 分の変 更等の 調整 件数 Number of arranged cases such as change of jurisdiction	本年度 提起 件数 Number of cases filed for the current fiscal year	本年度終結件数 Number of cases processed for the current fiscal year										本年度 未係属 件数 Number of pending cases at the end of the current fiscal year
				取 下 件 数 Number of withdrawals	却 下 件 数 Number of dismissals	国 勝 件 数 Number of decisions in favor of Government	国 側 勝 訴 件 数 Number of decisions partially in favor of Government	国 側 敗 訴 件 数 Number of decisions against Government	差 戻 件 数 Number of remanding cases	和 解 件 数 Number of reconciliations	その他 Others	計 Total		
(第一審) The first instance														
詐 害 行 為 *1	5	-	2	-	-	4	-	-	-	-	1	-	5	2
名 義 変 更 *2	-	-	-	-	-	-	-	-	-	-	-	-	-	-
債 権 取 立 *3	11	-	16	5	-	13	-	-	-	-	-	1	19	8
そ の 他 民 事 *4	5	-	4	-	-	5	-	-	-	-	-	-	5	4
非 訟 事 件 等 Noncontentious cases	支 払 督 促 *5	-	3	1	-	-	-	-	-	-	-	2	3	-
	保 全 処 分 *6	1	7	1	-	4	-	-	-	-	-	3	8	-
	強 制 執 行 *7	4	45	2	-	1	-	-	-	-	-	19	22	27
	そ の 他 *8	45	-	86	1	-	1	-	-	-	-	104	106	25
計 Subtotal	71	-	163	10	-	28	-	-	-	-	1	129	168	66
(控訴審) Trial of an appeal														
詐 害 行 為 *1	3	-	3	-	-	5	-	-	-	-	-	-	5	1
名 義 変 更 *2	-	-	-	-	-	-	-	-	-	-	-	-	-	-
債 権 取 立 *3	3	-	1	3	-	1	-	-	-	-	-	-	4	-
そ の 他 民 事 *4	-	-	1	-	-	1	-	-	-	-	-	-	1	-
非 訟 事 件 等 Noncontentious cases	支 払 督 促 *5	-	-	-	-	-	-	-	-	-	-	-	-	-
	保 全 処 分 *6	-	-	-	-	-	-	-	-	-	-	-	-	-
	強 制 執 行 *7	-	-	-	-	-	-	-	-	-	-	-	-	-
	そ の 他 *8	-	-	-	-	-	-	-	-	-	-	-	-	-
計 Subtotal	6	-	5	3	-	7	-	-	-	-	-	-	10	1
(上告審) Hearing of final appeal														
詐 害 行 為 *1	-	-	1	-	-	-	-	-	-	-	-	-	-	1
名 義 変 更 *2	-	-	-	-	-	-	-	-	-	-	-	-	-	-
債 権 取 立 *3	3	-	-	-	-	3	-	-	-	-	-	-	3	-
そ の 他 民 事 *4	-	-	1	-	-	-	-	-	-	-	-	-	-	1
非 訟 事 件 等 Noncontentious cases	支 払 督 促 *5	-	-	-	-	-	-	-	-	-	-	-	-	-
	保 全 処 分 *6	-	-	-	-	-	-	-	-	-	-	-	-	-
	強 制 執 行 *7	-	-	-	-	-	-	-	-	-	-	-	-	-
	そ の 他 *8	-	-	-	-	-	-	-	-	-	-	-	-	-
計 Subtotal	3	-	2	-	-	3	-	-	-	-	-	-	3	2
Total of cases (審級別合計) at each order of judgments														
詐 害 行 為 *1	8	-	6	-	-	9	-	-	-	-	1	-	10	4
名 義 変 更 *2	-	-	-	-	-	-	-	-	-	-	-	-	-	-
債 権 取 立 *3	17	-	17	8	-	17	-	-	-	-	-	1	26	8
そ の 他 民 事 *4	5	-	6	-	-	6	-	-	-	-	-	-	6	5
非 訟 事 件 等 Noncontentious cases	支 払 督 促 *5	-	3	1	-	-	-	-	-	-	-	2	3	-
	保 全 処 分 *6	1	7	1	-	4	-	-	-	-	-	3	8	-
	強 制 執 行 *7	4	45	2	-	1	-	-	-	-	-	19	22	27
	そ の 他 *8	45	-	86	1	-	1	-	-	-	-	104	106	25
計 Total	80	-	170	13	-	38	-	-	-	-	1	129	181	69

調査対象等：平成23年4月1日から平成24年3月31日までの間における国税の徴収関係に関する訴訟事件について掲げた。

Subject of survey, etc.: The table shows the statistics of litigation cases related to collection of national tax from April 1, 2011, to March 31, 2012.

- 1 Fraudulent deed
- 2 Change of name
- 3 Collection of bonds
- 4 Other civil cases
- 5 Order for payment
- 6 Preservative measure
- 7 Forcible execution
- 8 Others

(3) 国側被告事件の国税局別内訳

(単位：件)

Breakdown of litigation cases (Government as defendant) by Regional Taxation Bureaus

(Number of cases)

区 分 Type 国税局 Regional Taxation Bureau	前年度 未係属 件 数 Number of pending cases at the end of the previous fiscal year	事件区 分の変 更等の 調 件 数 Number of arranged cases such as change of jurisdiction	本年度提起件数 Number of cases filed for the current fiscal year				本年度終結件数 Number of cases processed for the current fiscal year								本年 度未 係属 件数 Number of pending cases at the end of the current fiscal year		
			第 1 審 The first instance	控 訴 審 Trial of an appeal	上 告 審 Hearing of final appeal	計 Total	取 下 件 数 Number of withdrawals	却 下 件 数 Number of dismissals	国 側 勝 訴 件 数 Number of decisions in favor of Government	国 側 一 部 勝 訴 件 数 Number of decisions partially in favor of Government	国 側 敗 訴 件 数 Number of decisions against Government	差 戻 件 数 Number of remanding cases	和 解 件 数 Number of reconciliations	そ の 他 Others		計 Total	
																	第 1 審
(課 税 関 係) Cases related to taxation																	
札 幌	Sapporo	7	-	12	5	1	18	-	1	5	2	-	-	-	-	8	17
仙 台	Sendai	12	-	2	1	2	5	-	-	7	-	1	-	-	-	8	9
関 東 信 越	Kanto Shinetsu	42	-	24	6	9	39	1	1	35	-	-	-	-	-	37	44
東 京	Tokyo	115	-	61	31	16	108	2	3	70	10	19	-	-	1	105	118
金 沢	Kanazawa	1	-	4	-	-	4	-	-	1	-	-	-	-	-	1	4
名 古 屋	Nagoya	32	1	15	15	8	38	1	-	36	-	6	-	-	-	43	28
大 阪	Osaka	57	-	19	19	7	45	2	2	49	1	2	-	-	1	57	45
広 島	Hiroshima	22	-	6	5	5	16	-	-	12	2	1	-	-	-	15	23
高 松	Takamatsu	8	-	9	-	1	10	-	-	6	-	-	-	-	-	6	12
福 岡	Fukuoka	15	-	3	6	4	13	-	3	9	2	-	2	-	-	16	12
熊 本	Kumamoto	9	-	4	7	2	13	2	-	9	1	1	-	-	-	13	9
沖 縄	Okinawa	1	-	2	-	1	3	-	-	2	-	-	-	-	-	2	2
計	Subtotal	321	1	161	95	56	312	8	10	241	18	30	2	-	2	311	323
(徴 収 関 係) Cases related to collection																	
札 幌	Sapporo	-	-	-	-	-	-	-	-	-	-	-	-	-	-	-	-
仙 台	Sendai	1	-	-	-	-	-	-	-	-	-	-	-	-	-	-	1
関 東 信 越	Kanto Shinetsu	6	-	8	2	-	10	5	-	7	-	-	-	-	-	12	4
東 京	Tokyo	15	-	26	5	2	33	3	-	14	1	-	-	-	-	18	30
金 沢	Kanazawa	-	-	-	-	-	-	-	-	-	-	-	-	-	-	-	-
名 古 屋	Nagoya	8	-	3	1	2	6	1	-	5	-	-	-	-	-	6	8
大 阪	Osaka	9	-	4	6	3	13	3	3	7	1	1	-	-	-	15	7
広 島	Hiroshima	3	-	1	-	-	1	2	-	2	-	-	-	-	-	4	-
高 松	Takamatsu	1	-	-	-	-	-	-	-	1	-	-	-	-	-	1	-
福 岡	Fukuoka	-	-	2	-	-	2	-	-	-	-	-	-	-	-	-	2
熊 本	Kumamoto	1	-	3	1	1	5	1	-	3	-	-	-	-	-	4	2
沖 縄	Okinawa	1	-	2	1	-	3	-	-	3	-	-	-	-	-	3	1
計	Subtotal	45	-	49	16	8	73	15	3	42	2	1	-	-	-	63	55
審 判 所 分	National Tax Tribuunal	3	-	3	2	-	5	-	2	4	-	-	-	-	-	6	2
合 計	Total	369	1	213	113	64	390	23	15	287	20	31	2	-	2	380	380

(注) この表は、「(1) 国側被告事件」の合計欄を国税局別に示したものである。

This table shows the breakdown by Regional Taxation Bureaus of "Total" of "(1) Litigation cases (Government as defendant)".

(4) 国側原告事件の国税局別内訳

(単位：件)

Breakdown of litigation cases (Government as plaintiff) by Regional Taxation Bureaus

(Number of cases)

区分 Type	前年度未係属件数 Number of pending cases at the end of the previous fiscal year	事件区分の変更等の調整件数 Number of arranged cases such as change of jurisdiction	本年度提起件数 Number of cases filed for the current fiscal year				本年度終結件数 Number of cases processed for the current fiscal year										本年度未係属件数 Number of pending cases at the end of the current fiscal year
			第1審 The first instance	控訴審 Trial of an appeal	上告審 Hearing of final appeal	計 Total	取下件数 Number of withdrawals	却下件数 Number of dismissals	国側勝訴件数 Number of decisions in favor of Government	国側一部勝訴件数 Number of decisions partially in favor of Government	国側敗訴件数 Number of decisions against Government	差戻件数 Number of remanding cases	和解件数 Number of reconciliations	その他 Others	計 Total		
札幌 Sapporo	12	-	15	1	-	16	4	-	7	-	-	-	-	9	20	8	
仙台 Sendai	6	-	11	-	1	12	-	-	2	-	-	-	1	9	12	6	
関東信越 Kanto Shinetsu	12	-	11	1	-	12	-	-	5	-	-	-	-	15	20	4	
東京 Tokyo	24	-	38	1	-	39	2	-	6	-	-	-	-	47	55	8	
金沢 Kanazawa	2	-	2	-	-	2	-	-	2	-	-	-	-	-	2	2	
名古屋 Nagoya	10	-	18	-	-	18	1	-	4	-	-	-	-	16	21	7	
大阪 Osaka	4	-	22	1	1	24	2	-	2	-	-	-	-	18	22	6	
広島 Hiroshima	2	-	5	-	-	5	-	-	4	-	-	-	-	3	7	-	
高松 Takamatsu	5	-	27	-	-	27	1	-	1	-	-	-	-	4	6	26	
福岡 Fukuoka	2	-	6	1	-	7	1	-	2	-	-	-	-	4	7	2	
熊本 Kumamoto	1	-	4	-	-	4	2	-	1	-	-	-	-	2	5	-	
沖縄 Okinawa	-	-	4	-	-	4	-	-	2	-	-	-	-	2	4	-	
合計 Total	80	-	163	5	2	170	13	-	38	-	-	-	1	129	181	69	

(注) この表は、「(2)国側原告事件」の合計欄を国税局別に示したものである。

This table shows the breakdown by Regional Taxation Bureaus of "Total" of "(2) Litigation cases (Government as plaintiff)".

19-3 直接国税犯則事件（査察事件）
Direct National Tax Crime (Criminal Investigation)

(1) 起訴事件数及び有罪に係る人員、金額

Numbers of indicted cases, convicts and amount of fines

区 分 Type	起 訴 事 件 Indicted cases							
	前年度からの繰越未決件数		本年度の起訴件数		起訴件数の合計		左 の	
	Number of carried over indicted cases unsettled form the previous year		Number of carried over indicted cases for the current year		Total of indicted cases		有罪件数	
	①		②		①+②		Number of convictions	
	外 件 Excluding Case	件	外 件 Excluding Case	件	外 件 Excluding Case	件	外 件 Excluding Case	件
申告所得税 Self-assessment income tax		15		33		48		31
法人税 Corporation tax		47		81		128		87
その他 Others		26		16		42		32
合 計 Total		88		130		218		150

調査期間：平成23年4月1日から平成24年3月31日までの間における実績を示したものである。

- (注) 1 外書は、上級審からの差戻し件数である。
2 内書は、懲役刑に罰金刑が併科されたものである。
3 「その他」は、相続税、源泉所得税、消費税及び贈与税である。

Period covered by survey: The table shows the statistics of criminal cases from April 1, 2011 to March 31, 2012.

- Note: 1 Figures preceded by "Excluding" are the number of cases remanded by upper instance court.
2 Figures preceded by "Included" are those of cases where both imprisonment and fines were imposed.
3 Others are inheritance tax, withholding income tax, consumption tax and gift tax.

(2) 犯則者違反行為別件数

Number of cases by type of violations

(単位：件)
(Number of cases)

申告所得税 Self-assessment income tax		法人税 Corporation tax		その他 Others	
該当条項 Relevant provisions	件 数 Number of cases	該当条項 Relevant provisions	件 数 Number of cases	該当条項 Relevant provisions	件 数 Number of cases
	外 Extra		外 Extra		外 Extra
第238条 Sec. 238	29	第159条 Sec. 159	87	脱税犯規定 Tax evasion	32
第243条 平成22年度 改正前の 244条を含む。 Sec. 243 (Including Sec.244 prior to the revision in FY2010)	2	第163条 平成22年度 改正前の 164条を含む。 Sec. 163 (Including Sec.164 prior to the revision in FY2010)	83	両罰規定 The penalty against employer and employee	22
合 計 Total	29	合 計 Total	87	合 計 Total	32

- (注) 1 この表は、「(1)起訴事件数及び有罪に係る人員、金額」の「有罪件数」のうち脱税犯の件数の内訳を示したものである。
2 外書は、脱税犯規定の適用のほかに、両罰規定も適用された件数である。
3 「その他」は、相続税、源泉所得税、消費税及び贈与税である。

Note: 1 This table shows the breakdown of the number of tax evasion cases among the "number of convictions" in "(1) Numbers of indicted cases, convicts, and amount of fines."

- 2 Figures preceded by "Extra" show the number of cases to which the penalty against the employer and employee as well as provisions for tax evasion were applied.
3 Others are inheritance tax, withholding income tax, consumption tax and gift tax.

起 訴 事 件 Indicted cases									区 分 Type
内 訳 Breakdown of numbers on the left						有罪に係る人員及び金額 Number of convicts and amount of fines			
無罪件数 Number of cases judged not guilty	公訴権消滅 件 数 Number of expiration of prosecution		未決件数 Number of pending cases		懲役刑を 科せられた ものの人員 Number of cases imprisoned	罰 金 Fines		金 額 Amount of fines	
	人 員 Number of cases	金 額 Amount of fines							
外 件 Excluding Case	外 件 Excluding Case	外 件 Excluding Case	外 件 Excluding Case	人 Person	内 人(社) Included Person(Number)	内 人(社) Included Person(Number)	百万円 Million yen		
-	X	X	X	32	30	30	506	申告所得税 Self-assessment income tax	
-	-	-	-	41	7	91	2,065	法 人 税 Corporation tax	
-	-	-	10	34	19	36	877	そ の 他 Others	
-	X	X	X	139	56	157	3,448	合 計 Total	

19-4 間接国税犯則事件
Indirect National Tax Crime

(1) 検挙及び処理の状況
Statistics of arrest and procedure

区分 Type	酒 税 Liquor tax						揮発油税 Gasoline tax			地方 揮発油税 Local gasoline tax	石油ガス税 Liquefied petroleum gas tax		
	免許者 Licensee		非免許者 Non-licensee	小計 Subtotal	犯則者が判明しないもの Cases of violators unidentified	計 Total	ほ脱犯 Tax fraud	秩序犯 Disciplinary criminal	計 Total		ほ脱犯 Tax fraud	秩序犯 Disciplinary criminal	計 Total
	酒類等製造者 Liquor manufacturers	酒類販売業者 Liquor distributors											
要 処 理 件 数 Number of cases to be processed	外 Exc.	外 Exc.	外 Exc.	外 Exc.		外 Exc.	外 Exc.	外 Exc.	外 Exc.		外 Exc.	外 Exc.	外 Exc.
前年度からの 繰越処理未済 *1	-	-	2	2	-	2	-	-	-		-	-	-
検挙 *2	1	20	13	34	71	34	4	-	4		-	-	-
通告処分 *3	1	20	15	36	72	36	4	-	4		-	-	-
処 理 済 件 数 Number of cases processed													
収税官吏 告発 *4	-	-	-	-	-	-	-	-	-		-	-	-
その他 *5	-	-	-	-	-	-	-	-	-		-	-	-
通知処分 *6	-	-	-	-	-	-	-	-	-		-	-	-
不告発 *7	-	-	-	-	-	-	-	-	-		-	-	-
処分前 公訴権消滅 *8	-	-	-	-	-	-	-	-	-		-	-	-
本年度末処理未済件数 *9	-	-	1	-	1	-	1	-	-		-	-	-
犯則に係る税額 *10	千円 Th. Yen	千円 Th. Yen	千円 Th. Yen	千円 Th. Yen		千円 Th. Yen	千円 Th. Yen	千円 Th. Yen	千円 Th. Yen	千円 Th. Yen	千円 Th. Yen	千円 Th. Yen	千円 Th. Yen
284	-	306	590		590	10,962	-	10,962	1,172	-	-	-	
通告処分罰科金相当額 *11	85	1,492	908	2,485	2,485	6,600	-	6,600	-	-	-	-	
640	3,617	8,868	13,125		13,125	1,190	-	1,190	-	-	-	-	

調査対象等：平成23年4月1日から平成24年3月31日までの間における間接国税の犯則事件について示した。

用語の説明：1 通告処分とは、犯則者に対し罰科金に相当する金額、没収品等を納付すべき旨を通告したものをいう。

2 通知処分とは、犯則の心証を得なかったものについてその旨を通知したものをいう。

3 収税官吏とは、犯則事件の調査のため、質問、検査、領置、臨検、搜索、差押等を行うことができる国税職員をいう。

(注) 1 外書は、共犯による犯則事件及び両罰規定を適用した犯則事件について、主たる者以外の者及び行為者を示す。

2 税関分を含まない。

1 Cases to be processed carried over from the previous fiscal year

2 Arrests

3 Notification procedure

4 Tax collectors

5 Others

6 Information

7 Non-prosecution

8 Expiration of prosecution right before disposition

9 Number of cases not to be processed as of the end of the current fiscal year

10 Amount of tax related to crimes

11 Amount of notification procedure corresponding to penalty and fine

(単位：件)
(Number of cases)

石油石炭税 Petroleum and Coal tax			たばこ税 Tobacco tax			たばこ 特別税 Special tobacco surtax	印紙税 Stamp tax	航空機 燃料税 Aviation fuel tax	電源開発 促進税 Promotion of power-resources development tax	合計 Grand total	区 分 Type
ほ脱犯 Tax fraud	秩序犯 Disciplinary criminal	計 Total	ほ脱犯 Tax fraud	秩序犯 Disciplinary criminal	計 Total						
-	-	-	-	-	-	-	-	-	-	外 Exc. 2	Number of cases to be processed 要 処 理 件 数 前年度からの 繰越処理未済 *1 検挙 *2 通告処分 *3 収税官吏 *4 その他 *5 通知処分 *6 不告発 *7 処分前 公訴権消滅 *8 本年度末処理未済件数 *9 犯則に係る税額 *10 通告処分罰金相当額 *11 Number of cases processed 処 理 済 件 数
-	-	-	-	-	-	-	-	-	-	38	
-	-	-	-	-	-	-	-	-	-	75	
-	-	-	-	-	-	-	-	-	-	40	
-	-	-	-	-	-	-	-	-	-	76	
-	-	-	-	-	-	-	-	-	-	-	
-	-	-	-	-	-	-	-	-	-	-	
-	-	-	-	-	-	-	-	-	-	-	
-	-	-	-	-	-	-	-	-	-	-	
-	-	-	-	-	-	-	-	-	-	-	
千円 Th. Yen	千円 Th. Yen	千円 Th. Yen	千円 Th. Yen	千円 Th. Yen	千円 Th. Yen	千円 Th. Yen	千円 Th. Yen	千円 Th. Yen	千円 Th. Yen	千円 Th. Yen	
-	-	-	-	-	-	-	-	-	-	9,085	14,315

Subject of survey, etc.: This table shows the statistics of tax crimes for indirect national tax from April 1, 2011, to March 31, 2012.

Terminology: 1 "Notification procedure" means a procedure which notifies a violator of the amount of money corresponding to penalty and fine to be submitted, properties to be confiscated, and others.

2 "Information" means a procedure which informs that with respect to a violation no conviction was obtained.

3 "Tax collectors" means national taxation officers who are authorized to make questions, inspections, official retentions, searches, seizures, etc.

Note: 1 Figures preceded by "Excluding" show the number of offenders other than principal offender in tax crimes committed by joint offence or to which the penalty against employer and employee was applied.

2 Figures for custom house are not included.

(2) 通告処分及び履行の状況

Statistics of notification procedure and fulfillment

区分 Type	酒 税 Liquor tax				揮発油税 Gasoline tax			石油ガス税 Liquefied petroleum gas tax		
	免許者 Licensee		非免許者 Non-licensee	計 Total	ほ脱犯 Tax fraud	秩序犯 Disciplinary criminal	計 Total	ほ脱犯 Tax fraud	秩序犯 Disciplinary criminal	計 Total
	酒類等 製造者 Liquor manufacturers	酒類 販売業者 Liquor distributors								
	外 Exc.	外 Exc.	外 Exc.	外 Exc.	外 Exc.	外 Exc.	外 Exc.	外 Exc.	外 Exc.	外 Exc.
要 履行 件数 Number of notifications to be fulfilled	前年度からの 繰越履行未済 Cases to be fulfilled carried over from the previous fiscal year	-	-	-	-	-	-	-	-	-
	通告処分 Notification procedures	1	20	15	36	4	4	4	4	4
	計 Total	1	20	15	36	4	4	4	4	4
履 行 等 件数 Number of fulfillment, etc.	通告不履行 による告発 Prosecution by non-fulfillment of notification	-	-	-	-	-	-	-	-	-
	通告後 公訴権消滅 Expiration of prosecution right after notification	-	-	-	-	-	-	-	-	-
	通告履行 Fulfillment of notification	1	20	15	36	4	4	4	4	4
計 Total	1	20	15	36	4	4	4	4	4	4
本年度末 履行未済件数 Number of notifications unfulfilled within FY	-	-	-	-	-	-	-	-	-	-
通告履行罰科金 相当額 Amount of notification fulfilled corresponding to penalty and fine	85	1,492	908	2,485	6,600	-	6,600	-	-	-
	千円 Th. Yen	千円 Th. Yen	千円 Th. Yen	千円 Th. Yen	千円 Th. Yen	千円 Th. Yen	千円 Th. Yen	千円 Th. Yen	千円 Th. Yen	千円 Th. Yen

調査対象等：平成23年4月1日から平成24年3月31日までの間における間接国税の犯則事件について示した。

用語の説明：不履行とは、通告処分を履行しなかったものをいう。

(注) 1 外書は、共犯による犯則事件及び両罰規定を適用した犯則事件について、主たる者以外の者及び行為者を示す。

2 税関分は含まない。

Subject of survey, etc.: This table shows the statistics of tax crimes for indirect national tax from April 1, 2011, to March 31, 2012.

Terminology: "Non-fulfillment" means non-fulfillment of what notification procedure requires.

Note:1 Figures preceded by "Excluding" show the number of offenders other than principal offender in tax crimes committed by joint offence or to which the penalty against employer and employee was applied.

2 Figures for custom house are not included.

(単位：件)
(Number of cases)

石油石炭税 Petroleum and Coal tax			たばこ税 Tobacco tax			合 計 Grand total	区 分 Type	
ほ脱犯 Tax fraud	秩序犯 Disciplinary criminal	計 Total	ほ脱犯 Tax fraud	秩序犯 Disciplinary criminal	計 Total			
-	-	-	-	-	-	外 Exc.	Number of notifications to be fulfilled } 要履行件数 Number of fulfillment, etc. } 履行等件数 Number of notifications unfulfilled within FY Amount of notification fulfilled corresponding to penalty and fine	
-	-	-	-	-	-	-		前年度からの繰越処理未済
-	-	-	-	-	-	40		通告処分
-	-	-	-	-	-	40		計
-	-	-	-	-	-	-		通告不履行による告発
-	-	-	-	-	-	-		通告後
-	-	-	-	-	-	40		公訴権消滅
-	-	-	-	-	-	76		通告履行
-	-	-	-	-	-	40		計
-	-	-	-	-	-	-		本年度末履行未済件数
千円 Th. Yen	千円 Th. Yen	千円 Th. Yen	千円 Th. Yen	千円 Th. Yen	千円 Th. Yen	千円 Th. Yen		
-	-	-	-	-	-	9,085		通告履行罰科金相当額
						14,315		

(3) 酒税の違反行為別検挙の状況

Statistics of arrest by type of violations of liquor tax

区分 Type	免 許 者 Licensees								
	酒類製造者 Liquor manufacturers			酒母、もろみ製造者 Manufacturers of yeast mash and/or unrefined sake			酒類卸売業者 Liquor wholesalers		
	件数 Number of cases	犯則数量 Quantity of violations	税額 Amount of tax	件数 Number of cases	犯則数量 Quantity of violations	税額 Amount of tax	件数 Number of cases	犯則数量 Quantity of violations	税額 Amount of tax
Excl. Case	l kg	千円 thousand yen	Excl. Case	l kg	千円 thousand yen	Excl. Case	l kg	千円 thousand yen	
第54条 Sec. 54	-	-	-	-	-	-	-	-	-
第55条 Sec. 55	外1 1	1,293	-	284	-	-	-	-	-
第56条 第1項 第1号 Sec. 56, Par.1-1	-	-	-	-	-	-	外3 1	1,329,300	-
〃 第2号 Sec. 56, Par.1-2	-	-	-	-	-	-	-	-	-
〃 第3号 Sec. 56, Par.1-3	-	-	-	-	-	-	-	-	-
〃 第4号 Sec. 56, Par.1-4	-	-	-	-	-	-	-	-	-
〃 第5号 Sec. 56, Par.1-5	-	-	-	-	-	-	-	-	-
〃 第6号 Sec. 56, Par.1-6	-	-	-	-	-	-	-	-	-
〃 第7号 Sec. 56, Par.1-7	-	-	-	-	-	-	-	-	-
第58条 Sec. 58	1	-	-	-	-	-	外1 1	22,174	-
第58条 (平成22年度改正前) Sec. 58 (Prior to the revision in FY2010)	-	-	-	-	-	-	-	-	-
第59条 (平成22年度改正前) Sec. 59 (Prior to the revision in FY2010)	-	-	-	-	-	-	-	-	-
第60条 (平成22年度改正前) Sec. 60 (Prior to the revision in FY2010)	-	-	-	-	-	-	-	-	-
合計 Total	外1 2	1,293	-	284	-	-	外4 2	1,351,474	-
犯則者が判明しないもの Cases of violators unidentified	-	-	-	-	-	-	-	-	-

(注) 1 この表は、「(1) 検挙及び処理の状況」について、違反行為別検挙の状況を示したものである。

2 外書は、共犯による犯則事件及び両罰規定を適用した犯則事件について、主たる者以外の者及び行為者を示す。

3 (外) 書は、2以上の違反条項に該当する犯則事件について、主たる条項以外の条項に該当する件数を示す。

Note: 1 This table shows the statistics of arrest by type of violation in relation to "(1) Statistics of arrest and procedure".

2 Figures preceded by "Excluding" show the number of offenders other than principal offender in tax crimes committed by joint offence or to which the penalty against employer and employee was applied.

3 Figures preceded by "Excluding" show the number of offenders other than principal offender in tax crimes committed by a joint offence or to which a penalty against both the employer and employee was applied.

酒類小売業者 Liquor retailers			非免許者 Non-licensees			計 Total			左の計のうち 密輸入酒類に係るもの Smuggled liquors of the total figures on the left			区 分 Type	
件数 Number of cases	犯則数量 Quantity of violations	税額 Amount of tax	件数 Number of cases	犯則数量 Quantity of violations	税額 Amount of tax	件数 Number of cases	犯則数量 Quantity of violations	税額 Amount of tax	件数 Number of cases	犯則数量 Quantity of violations	税額 Amount of tax		
Exc. Case	l kg thousand yen	千円 thousand yen	Exc. Case	l kg thousand yen	千円 thousand yen	Exc. Case	l kg thousand yen	千円 thousand yen	Exc. Case	l kg thousand yen	千円 thousand yen		
-	-	-	外1 1	2,185	-	306	外1 1	2,185	-	306	-	-	第54条 Sec. 54
-	-	-	-	-	-	-	外1 1	1,293	-	284	-	-	第55条 Sec. 55
(外)1 外3 5	246,924	-	外12 50	993,661	-	-	(外)1 外18 56	2,569,885	-	-	-	-	第56条 第1項 第1号 Sec. 56, Par.1-1
-	-	-	-	-	-	-	-	-	-	-	-	-	// 第2号 Sec. 56, Par.1-2
-	-	-	-	-	-	-	-	-	-	-	-	-	// 第3号 Sec. 56, Par.1-3
-	-	-	-	-	-	-	-	-	-	-	-	-	// 第4号 Sec. 56, Par.1-4
-	-	-	-	-	-	-	-	-	-	-	-	-	// 第5号 Sec. 56, Par.1-5
-	-	-	-	-	-	-	-	-	-	-	-	-	// 第6号 Sec. 56, Par.1-6
-	-	-	-	-	-	-	-	-	-	-	-	-	// 第7号 Sec. 56, Par.1-7
(外)1 外13 11	580,566	-	-	-	-	-	(外)1 外14 13	602,740	-	-	-	-	第58条 Sec. 58
-	-	-	-	-	-	-	-	-	-	-	-	-	第58条 (平成22年度 改正前) Sec. 58 (Prior to the revision in FY2010)
-	-	-	-	-	-	-	-	-	-	-	-	-	第59条 (平成22年度 改正前) Sec. 59 (Prior to the revision in FY2010)
-	-	-	-	-	-	-	-	-	-	-	-	-	第60条 (平成22年度 改正前) Sec. 60 (Prior to the revision in FY2010)
(外)2 外16 16	827,490	-	外13 51	995,846	-	306	(外)2 外34 71	3,176,103	-	590	-	-	合 計 Total
-	-	-	-	-	-	-	-	-	-	-	-	-	犯則者が判明 しないもの Cases of violators unidentified

(4) 酒税以外の間接税の違反行為別検挙の状況

(単位：件)

Status of arrest by type of violations of indirect taxes other than liquor tax

(Number of cases)

揮発油税 Gasoline tax			地方揮発油税 Local gasoline tax			石油ガス税 Liquefied petroleum gas tax			石油石炭税 Petroleum and Coal tax		
該当条項 Relevant provisions	件数 Number of cases	外 Exc.	該当条項 Relevant provisions	件数 Number of cases	外 Exc.	該当条項 Relevant provisions	件数 Number of cases	外 Exc.	該当条項 Relevant provisions	件数 Number of cases	外 Exc.
第27条第1項 第1号 第2号	4 - -	-	第15条第1項 第1号 第2号	4 - -	-	第28条第1項 第1号 第2号	- - -	-	第24条第1項 第1号 第2号	- - -	-
第28条 第1号 第2号 第3号 第4号 第5号 第6号 第7号	- - - - - - -	-				第29条 第1号 第2号 第3号 第4号 第5号 第6号 第7号	- - - - - - -	-	第25条 第1号 第2号 第3号 第4号 第5号 第6号	- - - - - -	-
合計 Total	4 4		合計 Total	4 4		合計 Total	- -		合計 Total	- -	

たばこ税 Tobacco tax			たばこ特別税 Special tobacco surtax			印紙税 Stamp tax			航空機燃料税 Aviation fuel tax		
該当条項 Relevant provisions	件数 Number of cases	外 Exc.	該当条項 Relevant provisions	件数 Number of cases	外 Exc.	該当条項 Relevant provisions	件数 Number of cases	外 Exc.	該当条項 Relevant provisions	件数 Number of cases	外 Exc.
第28条第1項 第1号 第2号	- - -	-	第21条第1項 第1号 第2号	- - -	-	第22条第1項 第1号 第2号	- - -	-	第20条第1項 第1号 第2号	- - -	-
第29条 第1号 第2号 第3号 第4号 第5号 第6号	- - - - - -	-	第22条	-		第23条 第1号 第2号 第3号 第4号 第5号	- - - - -	-	第21条 第1号 第2号 第3号	- - - -	-
合計 Total	- -		合計 Total	- -		合計 Total	- -		合計 Total	- -	

電源開発促進税 Promotion of power-resources development tax		
該当条項 Relevant provisions	件数 Number of cases	外 Exc.
第13条第1項	-	-
第14条 第1号 第2号 第3号	- - -	-
合計 Total	- -	

(注) 1 この表は、「(1) 検挙及び処理の状況」について、違反行為別検挙の状況を示したものである。

2 外書は、共犯による犯則事件及び両罰規定を適用した犯則事件について、主たる者以外の者及び行為者を示す。

3 外書のカッコ書きは、2以上の違反条項に該当する犯則事件について、主たる条項以外の条項に該当する件数を示す。

Note:1 This table shows the status of arrest by type of violation in relation to "(1) Status of arrest and procedure".

2 Figures preceded by "Excluding" show the number of offenders other than principal offender in tax crimes committed by joint offence or to which the penalty against employer and employee was applied.

3 Figures preceded by "Excluding" show the number of offenders other than principal offender in tax crimes committed by a joint offence or to which a penalty against both the employer and employee was applied.

19-5 資料収集

Information Returns

(1) 法定資料・法定外資料の資料収集

(単位：千枚)

Information returns and documents other than information returns

(Returns in thousands)

区分 Type	法定資料 Information returns					法定外資料 Other information returns	合計 Total
	給与源泉徴収票 Withholding record of employment income	利子支払調書 Interest payment record	配当支払調書 Dividend payment record	その他 Others	計 Subtotal		
事務年度 Business year (July 1st through June 30th)							
平成18年度 FY2006	19,819	1,391	17,862	86,133	125,205	54,260	179,465
19 2007	19,659	2,611	20,552	92,677	135,499	60,048	195,547
20 2008	19,537	2,611	75,953	96,287	194,388	111,497	305,885
21 2009	19,130	2,293	186,234	142,444	350,101	78,663	428,764
22 2010	19,672	1,907	99,277	207,507	328,363	87,374	415,737
23 2011	19,179	2,240	90,225	195,000	306,644	78,802	385,446

資料：課税総括課調

Source: Taxation Management Division

(2) 「不動産等の譲受けの対価の支払調書」の提出内容の監査事績

(単位：件)

The statistics of audit on description of submitted "record of payment of compensation for real estate, etc."

(Number of cases)

区分 Type	提出者数 Number of submitters	監査対象者数 Number of submitters audited	非違のあった監査対象者 Number of audited submitters to be found inaccurate	非違のあった延枚数 Accumulated number of inaccurate returns	監査1件あたり非違枚数 Number of inaccurate returns per audit case	割合 Percentage	
						②/①	③/②
事務年度 Business year (July 1st through June 30th)	①	②	③	④	④/③		
平成18年度 FY2006	60,309	7,999	5,971	17,393	3	13.3	75
19 2007	57,975	6,388	4,673	15,729	3	11.0	73
20 2008	55,589	6,263	4,928	30,063	6	11.2	79
21 2009	45,699	3,661	2,918	45,106	16	8.0	80
22 2010	47,120	3,619	2,859	6,779	2	7.7	79
23 2011	49,786	5,863	3,986	195,508	49	11.8	68

資料：課税総括課調

Source: Taxation Management Division

19-6 税務相談 Tax Consultation

(1) 税務相談室における相談等の受理状況 Statistics of reception of tax consultation

(単位：件)
(Number of cases)

区分 Type	所得税 Income tax	法人税 Corporation tax	資産税 Property tax	間接税 Indirect tax		通則・徴収 Tax collection	その他 Others	合計 Total
				消費税 Consumption tax	その他 Others			
平成18年度 FY2006	1,500,890	232,779	686,352	90,442	60,873	93,669	295,617	外 Excluding 1,388
19 2007	1,981,494	237,225	641,035	93,819	89,827	143,895	458,358	2,960,622
20 2008	2,676,833	271,645	686,035	131,842	149,008	283,669	676,605	1,694
21 2009	2,694,183	277,483	802,262	140,912	184,844	322,346	712,278	3,645,653
22 2010	2,620,416	260,786	881,457	129,283	174,410	278,681	692,404	1,667
23 2011	2,737,853	262,860	842,393	121,918	179,958	264,413	891,014	4,875,673
(国税局別) By Regional Taxation Bureau								1,829
札幌 Sapporo	132,922	8,891	32,662	4,861	7,909	8,261	30,071	5,134,308
仙台 Sendai	170,600	9,907	22,122	5,248	13,710	24,441	211,692	1,786
関東信越 Kanto Shinetsu	444,172	29,480	141,568	17,249	20,007	40,415	122,851	5,037,437
東京 Tokyo	704,696	117,134	246,332	43,569	58,879	62,996	220,176	1,324
金沢 Kanazawa	77,869	4,484	18,355	3,008	4,131	9,415	34,636	5,300,409
名古屋 Nagoya	324,483	23,261	110,814	12,154	16,200	27,443	69,121	
大阪 Osaka	389,792	39,999	125,581	18,020	25,736	30,622	67,222	
広島 Hiroshima	167,782	8,573	45,993	5,345	11,407	11,283	45,863	
高松 Takamatsu	84,986	5,207	30,609	2,941	6,037	13,159	20,827	
福岡 Fukuoka	129,150	9,444	36,287	4,938	8,845	18,716	33,218	
熊本 Kumamoto	87,157	5,305	26,446	3,779	5,732	14,463	21,539	
沖縄 Okinawa	24,244	1,175	5,624	806	1,365	3,199	13,798	
庁 National Tax Agency	-	-	-	-	-	-	-	
合計 Total	2,737,853	262,860	842,393	121,918	179,958	264,413	891,014	

資料：税務相談官室調

(注) 外書は、苦情件数を示す。

Source: Tax Counsel Office

Note: Figures preceded by "Excluding" show the number of complaints.

(2) タックスアンサーの利用状況 Statistics of use of "Taxanswer"

(単位：件)
(Number of cases)

区分 Type	タックスアンサー Taxanswer			
	電話 Telephone	ファクシミリ Fax	インターネット Internet	計 Total
平成18年度 FY2006	122,884	43,390	38,127,300	38,293,574
19 2007	103,194	28,025	33,371,736	33,502,955
20 2008	82,449	17,159	31,993,291	32,092,899
21 2009	19,029	6,235	35,969,244	35,994,508
22 2010	-	-	40,760,269	40,760,269
23 2011	-	-	48,034,758	48,034,758

資料：税務相談官室調

(注) 電話・ファクシミリは、平成21年11月末で廃止している。

Source: Tax Counsel Office

Note: Telephone and fax were discontinued at the end of November 2009.

19-7 税理士

Certified Tax Public Accountants

(1) 税理士試験の受験・合格者数

(単位：人)

Numbers of examinees and successful candidates of Certified Public Tax Accountant examination

(In persons)

区 Type	分 Type	受 験 者 数 Numbers of examinees	合 格 者 数 Number of successful candidates	一 部 科 目 合 格 者 数 Numbers of successful candidates for part of subjects
第 1 回 (昭和26年)	1 st Examination (1951)	3, 112	35	963
5 (30)	5 (1955)	7, 849	250	2, 091
10 (35)	10 (1960)	13, 538	618	3, 449
15 (40)	15 (1965)	23, 428	767	5, 370
20 (45)	20 (1970)	30, 579	661	5, 128
25 (50)	25 (1975)	37, 799	781	5, 804
30 (55)	30 (1980)	42, 588	872	6, 815
35 (60)	35 (1985)	39, 739	940	5, 954
40 (平成2)	40 (1990)	39, 591	949	5, 530
45 (7)	45 (1995)	52, 032	943	7, 256
46 (8)	46 (1996)	53, 137	1, 022	7, 727
47 (9)	47 (1997)	52, 032	968	7, 298
48 (10)	48 (1998)	51, 773	1, 025	7, 159
49 (11)	49 (1999)	52, 477	1, 052	6, 945
50 (12)	50 (2000)	52, 567	1, 076	7, 173
51 (13)	51 (2001)	50, 677	1, 085	7, 415
52 (14)	52 (2002)	52, 560	1, 074	7, 706
53 (15)	53 (2003)	55, 175	1, 193	9, 850
54 (16)	54 (2004)	56, 126	1, 090	8, 039
55 (17)	55 (2005)	56, 314	1, 055	8, 662
56 (18)	56 (2006)	54, 203	1, 126	8, 726
57 (19)	57 (2007)	53, 324	1, 014	7, 413
58 (20)	58 (2008)	51, 863	964	8, 212
59 (21)	59 (2009)	51, 479	1, 058	7, 116
60 (22)	60 (2010)	51, 468	999	7, 454
61 (23)	61 (2011)	49, 510	1, 094	7, 973

資料：人事課調

Source: Personnel Division

(2) 税理士登録者数

(単位：人)

Number of registrations of Certified Public Tax Accountants

(In persons)

区分 Type	弁護士 Lawyers	公認 会計士 Certified public accountants	試験 合格者 Those who passed the examination	試験 免除者 Those exempted from the examination	資格 認定者 Those who were certified as qualified	税務 代理士 Tax proxy	特別試験 合格者 Those who passed the special examination	特例法 認定者 Those authorized under the special measure	合計 Total
平成18年度 FY2006	361	6,829	31,233	17,520	80	194	13,845	6	70,068
19 2007	370	6,888	31,710	18,593	61	166	12,870	6	70,664
20 2008	379	6,978	32,141	19,679	49	139	11,809	3	71,177
21 2009	399	7,113	32,563	20,685	33	117	10,694	2	71,606
22 2010	445	7,372	33,053	21,296	21	101	9,749	2	72,039
23 2011	464	7,706	33,366	22,183	15	81	8,819	1	72,635
(国税局別) By Regional Taxation Bureau									
札幌 Sapporo	3	136	721	621	-	-	437	-	1,918
仙台 Sendai	6	166	948	785	3	-	633	1	2,542
関東信越 Kanto Shinetsu	29	533	3,278	2,228	1	9	1,066	-	7,144
東京 Tokyo	145	3,924	14,470	6,750	6	44	2,430	-	27,769
金沢 Kanazawa	6	114	507	520	-	-	196	-	1,343
名古屋 Nagoya	23	660	3,299	3,434	1	8	1,032	-	8,457
大阪 Osaka	219	1,508	6,397	3,974	-	12	1,609	-	13,719
広島 Hiroshima	12	174	1,191	1,080	1	1	497	-	2,956
高松 Takamatsu	1	95	593	600	1	1	253	-	1,544
福岡 Fukuoka	4	246	1,205	1,108	-	4	377	-	2,944
熊本 Kumamoto	15	116	640	921	1	1	248	-	1,942
沖縄 Okinawa	1	34	117	162	1	1	41	-	357
合計 Total	464	7,706	33,366	22,183	15	81	8,819	1	72,635

資料：総務課調

調査時点：各年度末(3月31日現在)

用語の説明：1 試験合格者とは、税理士試験の試験科目の最終科目が試験合格による者をいう。

2 試験免除者とは、税理士試験の試験科目の最終科目が免除による者をいう。

3 資格認定者とは、税理士法施行（昭和26年7月15日）の際、国又は地方公共団体の職員である者で、税理士試験の合格者と同等以上の学識を有する旨の税理士試験委員の認定を受けた者をいう。

4 税務代理士とは、税務代理士の許可を受けた者をいう。

5 特別試験合格者とは、一定の実務経験を有する者に対し行う特別の税理士試験に合格した者をいう。

6 特例法認定者とは、公認会計士特例試験等に関する法律（昭和39年法律第123号）第12条の規定に基づき、税理士試験委員の認定を受けた者をいう。

Source: Co-ordination Division

Time of survey: on the end of each fiscal year (31st March)

Terminology: 1 "Those who passed the examination" means those who passed the examination on final subjects of the Certified Public Tax Accountant Examination.

2 "Those exempted from examination" means those who were exempted from the examination on final subjects of the Certified Public Tax Accountant Examination.

3 "Those who were recognized as qualified" means those who were employees of the government or a local public entity as of the date of enforcement of the Certified Public Tax Accountant Law (July 15, 1951), and who were recognized as having an equal or higher level of knowledge compared to those who pass the Certified Public Tax Accountant Examination by the examiners of the examination.

4 "Tax proxy" means a person who received a permission as tax proxy.

5 "Those who passed the special examination" means those who passed the Special Certified Public Tax Accountant Examination held for those having certain operational experience.

6 "Those authorized under the special measure law" means those who were authorized according to the provisions of the Law for Special Measure of Certified Public Accountant Examination (Law No. 123 of 1964), Sec. 12 by the examiners of the Certified Public Tax Accountant Examination.

(3) 国税局別の通知弁護士数、通知弁護士法人数

Number of enrolled lawyers and enrolled law corporations for each Regional Taxation Bureau

区分 Type	通知 弁 護 士 Enrolled lawyers					通知弁護士法人 Enrolled law corporations
	平成 19年度 FY2007	20 FY2008	21 FY2009	22 FY2010	23 FY2011	23 FY2011
国税局 Regional Taxation Bureau	人 Person	人 Person	人 Person	人 Person	人 Person	社 Number
札幌 Sapporo	74	76	85	94	108	1
仙台 Sendai	90	100	112	120	123	2
関東信越 Kanto Shinetsu	267	281	318	331	352	6
東京 Tokyo	995	1,009	1,085	1,150	1,229	11
金沢 Kanazawa	71	73	89	93	104	2
名古屋 Nagoya	217	235	257	302	324	5
大阪 Osaka	278	296	328	379	420	4
広島 Hiroshima	86	98	108	120	129	1
高松 Takamatsu	72	79	87	95	105	1
福岡 Fukuoka	94	104	122	139	158	4
熊本 Kumamoto	71	76	85	95	100	2
沖縄 Okinawa	44	48	56	66	71	1
合 計 Total	2,359	2,475	2,732	2,984	3,223	40

資料：総務課調

調査時点：各年度末(3月31日現在)

用語の説明：1 通知弁護士とは、税理士法第51条により、税理士業務を行おうとする地域を所轄する国税局長に対し税理士業務を行うことを通知した弁護士をいう。

2 通知弁護士法人とは、税理士法第51条により、税理士業務を行おうとする地域を所轄する国税局長に対し税理士業務を行うことを通知した弁護士法人をいう。

(注) 通知弁護士数は、国税局ごとに集計しており、合計は延べ人員を示す。

Source: Co-ordination Division

Time of survey: on the end of each fiscal year (31st March)

Terminology: 1 "Enrolled lawyers" means the lawyers who have notified the Regional Commissioner concerned that they would practice as Certified Public Tax Accountants on the basis of the Certified Public Tax Accountant Law, Sec. 51.

2 "Enrolled law corporations" means the lawyer companies who have notified the Regional Commissioner concerned that they would practice as Certified Public Tax Accountants on the basis of the Certified Public Tax Accountant Law, Sec. 51.

Note: Number of enrolled lawyers is calculated by Regional Taxation Bureau.

19-8 電子帳簿保存法に基づく電磁的記録による保存等の承認状況
 Statistics of approvals regarding electronic book and record keeping based on Law (or Act) on Book and Record Keeping through Electronic Methods

承認状況

Statistics of approvals

区 分 Type	本年度要処理件数 Number of requests to be processed for the current fiscal year				本年度処理済件数 Number of requests processed for the current fiscal year		本年度未処理繰越件数 Number of unsettled requests carried forward from the current fiscal year ④-(⑤+⑥)
	前年度未処理繰越件数 Number of unsettled requests carried over from the previous fiscal year ①	本年度申請件数 Number of cases requested for the current fiscal year ②	本年度取下件数 Number of withdrawals for the current fiscal year ③	計 Total ④ (①+②-③)	本年度承認件数 Number of approvals for the current fiscal year ⑤	本年度却下件数 Number of dismissals for the current fiscal year ⑥	
	内 Including	内 Including	内 Including	内 Including	内 Including	内 Including	
平成19年度 FY2007	10 2,037	13 11,987	- 34	23 13,990	16 11,382	- 3	7 2,605
20 2008	7 2,605	13 11,622	0 38	20 14,189	11 11,886	1 17	8 2,286
21 2009	8 2,286	13 11,304	7 30	14 13,560	11 11,679	- 8	3 1,873
22 2010	3 1,873	19 10,531	9 129	13 12,275	7 10,258	- 1	6 2,016
23 2011	6 2,016	44 10,713	3 178	47 12,551	43 10,471	1 11	3 2,069
法人税・消費税 Corporation tax/ Consumption tax	5 1,792	38 8,196	2 101	41 9,887	38 8,028	1 7	2 1,852
源泉所得税 Withholding income tax	1 29	1 171	- 1	2 199	2 189	- -	- 10
申告所得税・消費税 Self-assessment income tax/Consumption tax	- 18	5 963	1 19	4 962	3 947	- 4	1 11
間接諸税 Indirect Tax other than Consumption Tax and Liquor Tax	- -	- 15	- -	- 15	- 15	- -	- -
酒 税 Liquor tax	- 177	- 1,368	- 57	- 1,488	- 1,292	- -	- 196
計 Total	6 2,016	44 10,713	3 178	47 12,551	43 10,471	1 11	3 2,069

(注) 1 内書は、スキャナ保存に係る件数である。

2 当年度の年度末累計承認件数 (⑨) = 前年度⑨ - (⑦ + ⑧) + ⑤

Note: 1 Figures preceded by "Including" show the number regarding scanned books and records.

2 ⑨ of the current fiscal year = ⑨ of the previous fiscal year - (⑦ + ⑧) + ⑤

本年度 取りやめ 件数	本年度 取消件数	年度末 累計 承認件数
Number of cancels for the current fiscal year	Number of annulments for the current fiscal year	Number of cumulative approvals as of the end of the current fiscal year
⑦	⑧	⑨
内 Including ^	内 Including	内 Including
269	2	33 90, 129
2 320	1	43 101, 694
267	1	54 113, 105
312	6	61 123, 045
1 490	14	103 133, 012
1 163	1	89 98, 810
5	-	2 15, 531
94	1	12 12, 995
1	-	- 259
227	12	- 5, 417
1 490	14	103 133, 012

調査対象等： 各年の7月1日から翌年6月30日までの間に電子帳簿保存法に基づき「承認申請」のなされたものを掲げた。

- 用語の説明：
- 1 取下とは、保存義務者が承認申請を撤回したものをいう。
 - 2 却下とは、承認申請の要件を欠いているため審査の対象にならないと判定されたもの及び審査の結果、申請が承認されなかったものをいう。
 - 3 取りやめとは、保存義務者の申し出により、電磁的記録等による保存をやめたものをいう。
 - 4 取消とは、承認の取消しをしたものをいう。

Subject of survey: "Requests for approvals" based on Law (or Act) on Book and Record Keeping through Electronic Methods from July 1, of each year to June 30, of the following year.

- Terminology:
- 1 "Withdrawals" mean requests canceled by those who shall keep books and records.
 - 2 "Dismissals" mean requests rejected due to the lack of requirements and unapproved as a result of administrative inspection.
 - 3 "Cancels" mean that those who shall keep books and records stopped keeping electronic ones.
 - 4 "Annulments" mean annuled approvals.

第VI編 様式集

Part VI Styles of Forms

所得税の確定申告書B

税務署長 年 月 日		平成 年分の所得税の	申告書B	F A 0 0 2 7
住所	フリガナ			
(又は 事業所 原簿など)	氏名			
	性別	職業	屋号・雅号	世帯主の氏名
平成 年 月 日 1 月 1 日 住	生年月日	電話番号	自宅・勤務先・携帯	世帯主との続柄
(単位は円)		種類	青色	分離
(受付印)		種類	青色	分離
収入金額等	事業等	①		
	農業	②		
	不動産	③		
	利子	④		
	配当	⑤		
	給与	⑥		
	雑	⑦		
	公的年金等	⑧		
	その他	⑨		
	総合譲渡	⑩		
所得金額	事業等	①		
	農業	②		
	不動産	③		
	利子	④		
	配当	⑤		
	給与	⑥		
	雑	⑦		
	総合譲渡・一時	⑧		
	合計	⑨		
	所得から差し引かれる金額	雑損控除	⑩	
医療費控除		⑪		
社会保険料控除		⑫		
小規模企業共済等掛金控除		⑬		
生命保険料控除		⑭		
地震保険料控除		⑮		
寄附金控除		⑯		
寡婦・寡夫控除		⑰		0000
勤労学生・障害者控除		⑱		0000
配偶者控除		⑲		0000
配偶者特別控除	⑳		0000	
扶養控除	㉑		0000	
基礎控除	㉒		0000	
合計	㉓			
税算	課税される所得金額	㉔		000
	上の㉔に対する税額	㉕		
	配当控除	㉖		
	区分	㉗		
	(特定増改築等)住宅借入金等特別控除	㉘		
	区分	㉙		
	障害等特別全額特別控除	㉚		
	区分	㉛		
	住宅取得等特別控除	㉜		
	区分	㉝		
電子証明書等特別控除	㉞			
差引所得税額	㉟			
災害減免額、外国税額控除	㊱			
源泉徴収税額	㊲			
申告納税額	㊳			
予定納税額	㊴			
第3期分納める税金の税額	㊵		00	
還付される税金	㊶		△	
その他	配偶者の合計所得金額	㊷		
	専従者給与(控除)額の合計額	㊸		
	青色申告特別控除額	㊹		
	雑所得・一時所得等の源泉徴収税額の合計額	㊺		
	未納付の源泉徴収税額	㊻		
	本年分で差し引く繰越損失額	㊼		
	平均課税対象金額	㊽		
	変動・臨時所得金額	㊾		
	延納の出	㊿		00
	申告期限までに納付する金額	㊿		000
延納届出額	㊿		000	
還付される取	銀行・金庫・組合	本店・支店		
郵便局名等	農協・漁協	出張所		
口座番号	預金種類	普通		
記号番号	当座	納税準備		
	貯蓄	貯蓄		
		本所・支所		
税理士署名押印	()			
電話番号	- -			
税理士法第30条の書面提出有	<input type="checkbox"/>	税理士法第33条の2の書面提出有	<input type="checkbox"/>	
区分異動管理	A B C D E F G H I J K	L		

第一表 (平成二十三年分以降用)

納管
事務
事業
住民
資産
総合
分離
繰算
通日付日
年月日
一書等

所得税の確定申告書（分離課税用）

平成 年分の所得税の

申告書（分離課税用）

F A 0 0 3 3

住所 番 号 氏 名	
------------------	--

番号	<input style="width: 90%;" type="text"/>	一連 番号	<input style="width: 40%;" type="text"/>
----	--	----------	--

この表は、「分離課税の所得」、「山林所得」又は「退職所得」がある場合に、その所得金額や所得税額を計算するために使用するものです。

特例適用条文	法			条			項			号		
	所法	損法	震法									
	所法	損法	震法									

(単位は円)

収入金額	課税	短期譲渡	一般分	㉔									
			軽減分	㉕									
		長期譲渡	一般分	㉖									
			特定分	㉗									
			軽減分	㉘									
		株式等の譲渡	未公開分	㉙									
			上場分	㉚									
			上場株式等の配当	㉛									
			先物取引	㉜									
			山林	㉝									
	退職	㉞											

税金の計算	㉔ 対応分	㉞									
	㉕ 対応分	㉟									
	㉖ 対応分	㉡									
	㉗ 対応分	㉢									
	㉘ 対応分	㉣									
	㉙ 対応分	㉤									
	㉚ 対応分	㉥									
	㉛ 対応分	㉦									
	㉜ 対応分	㉧									
	㉝ から ㉞ までの合計 (申告書B第一表の㉞に照記)	㉨									

所得金額	課税	短期譲渡	一般分	㉟									
			軽減分	㊱									
		長期譲渡	一般分	㊲									
			特定分	㊳									
			軽減分	㊴									
		株式等の譲渡	未公開分	㊵									
			上場分	㊶									
			上場株式等の配当	㊷									
			先物取引	㊸									
			山林	㊹									
	退職	㊺											

税金の計算	総合課税の合計額 (申告書B第一表の㊻)	㊻									
	所得から差し引かれる金額 (申告書B第一表の㊼)	㊼									
	㊽ 対応分	㊾									
	㊿ 対応分	㊿									
	㋀ 対応分	㋀									
	㋁ 対応分	㋁									
	㋂ 対応分	㋂									
	㋃ 対応分	㋃									
	㋄ 対応分	㋄									
	㋅ 対応分	㋅									

○ 分離課税の短期・長期譲渡所得に関する事項

区分	所得の生ずる場所	必要経費	差引金額 (収入金額 - 必要経費)	特別控除額
		円	円	円
合 計			㊿	

○ 分離課税の上場株式等の配当所得に関する事項

種目・所得の生ずる場所	収入金額	負債の利子	差引金額
	円	円	円

○ 退職所得に関する事項

所得の生ずる場所	退職所得控除額
	円

整理欄	A	B	C	申告等年月日	<input style="width: 80%;" type="text"/>
	D	E	F	通算	<input type="checkbox"/>
取得期限	<input type="checkbox"/>	<input type="checkbox"/>	<input type="checkbox"/>	特別期間	<input type="checkbox"/>
資産	<input type="checkbox"/>	<input type="checkbox"/>	<input type="checkbox"/>	申告区分	<input type="checkbox"/>

第三表 (平成二十三年分以降用) ○第三表は、申告書Bの第一表・第二表と一緒に提出してください。

○源泉所得税（その1）

利子等の所得税徴収高計算書

国税 収納資金 (納付書)		利子等の所得税徴収高計算書		領収済通知書		(記入例) ¥1234567890									
32339		税務番号		税務番号		納期等									
利子等の種類	非課税	非課税貯蓄制度適用分(合計)				納期等の区分									
	課税	その他				支払分源泉所得税									
	課税	分課課税等適用分(合計)				証券受領									
	課税	その他				内証券受領									
住所(所在地)		(電話番号)		法70条等の控除額		本税									
徴収義務者		氏名		延滞税		合計額									
摘要						○合計額の金額欄には必ず「¥」字を枠の中に記載してください。あて先									
						○この用紙は直接機械で処理しますので汚したり折り曲げたりしないでください。									

配当等の所得税徴収高計算書

国税 収納資金 (納付書)		配当等の所得税徴収高計算書		領収済通知書		(記入例) ¥1234567890									
32349		税務番号		税務番号		納期等									
配当等の種類	非課税	非課税適用分及び上場株式等の配当等の支払の取扱者への支払分				納期等の区分									
	課税	総合課税等適用分(合計)				支払分源泉所得税									
	課税	その他				証券受領									
	課税	分課課税等適用分(合計)				内証券受領									
住所(所在地)		(電話番号)		本税		延滞税									
徴収義務者		氏名		合計額		合計額									
摘要						○合計額の金額欄には必ず「¥」字を枠の中に記載してください。あて先									
						○この用紙は直接機械で処理しますので汚したり折り曲げたりしないでください。									

○源泉所得税（その2）

給与所得・退職所得等の所得税徴収高計算書

国税 収納資金 (納付書)		給与所得・退職所得等の所得税徴収高計算書		領収済通知書		(記入例) ¥1234567890													
32309		税務番号		税務署番号		〒													
区分	支払年月日	人	員	支	給	額	税	額	納期等の区分										
俸給・給料等 (01)									平成 年 月										
賞与(役員賞を除く) (02)									支払分源泉所得税										
日雇労働者の賃金 (06)									証券受領 日雇用書										
退職手当等 (07)									内 証券受領 証券番号 振出人										
税理士等の報酬 (08)									(領収日付印)										
役員賞与 (03)									年未調整による不足税額 (04)										
同上の支払確定年月日									年未調整による超過税額 (05)										
住所 (所在地) (電話番号)		氏名 (姓)		本税		延滞税		合計額		○ 合計額の金額欄には必ず「¥」字を枠の中に記載してください。あて先									
国庫金		徴収義務者		延滞税		合計額		合計額		○ この用紙は直接機械で処理しますので汚したり折り曲げたりしないでください。左記の合計額を領収しました。									

非居住者・外国法人の所得についての所得税徴収高計算書

国税 収納資金 (納付書)		非居住者・外国法人の所得についての所得税徴収高計算書		領収済通知書		(記入例) ¥1234567890													
32329		税務番号		税務署番号		〒													
コード	区分	コード	区分	コード	区分	納期等の区分													
11	工業所有権その他の技術に関する権利等の使用料又は譲渡の対価	13	不動産、機械等の使用料	32	役員賞与	平成 年 月													
12	著作権の使用料又は譲渡の対価	21	土地等の譲渡の対価	41	人的役務の報酬又は人的役務提供事業の対価	支払分源泉所得税													
		31	給料、役員賞与以外の賞与等		※その他については「領収証書」の裏面参照	証券受領 日雇用書													
支払年月日		支払年月日		支払年月日		内 証券受領 証券番号 振出人													
区分	人	員	支	給	額	税	額	(領収日付印)											
「区分」欄の各欄には、上記の「コード表」から該当のコードをそれぞれ選んで記入してください。								本税											
								延滞税											
								合計額											
住所 (所在地) (電話番号)		氏名 (姓)		合計額		合計額		合計額		○ 合計額の金額欄には必ず「¥」字を枠の中に記載してください。あて先									
国庫金		徴収義務者		延滞税		合計額		合計額		○ この用紙は直接機械で処理しますので汚したり折り曲げたりしないでください。左記の合計額を領収しました。									

○源泉所得税（その3）

報酬・料金等の所得税徴収高計算書

国税 収納資金 (納付書)		報酬・料金等の所得税徴収高計算書		領収済通知書		(記入例) ¥11234567890	
納付書番号	32319	納税者名	税務番号	納税種別	納税額	納税期	納税日
01	原稿料、著作権の使用料、放送権料等	07	芸能人の役柄の提供を内容とする事業を行う個人の報酬・料金	31	広告宣伝のための賞金・公的年金等	その他の区分及び※印のあるものについては「領収証書」の裏面を参照してください。	
05	外交員等の報酬・料金※	08	ホステス等の報酬・料金	41			
06	教員、講師等の報酬等の報酬・料金※	21	役務提供についての契約金				

納期等の区分	平成 年 月	支払分源泉所得税
証券受領	証券番号	振出人
内証券受領	円	
(領収日付印)		
左記の合計額を領収しました。		

○ 合計額の金額頭部には必ず「¥」字を枠の中に記載してください。

あて先

○ この用紙は直接機械で処理しますので汚したり折り曲げたりしないでください。

定期積金の給付補てん金等の所得税徴収高計算書

国税 収納資金 (納付書)		定期積金の給付補てん金等の所得税徴収高計算書		領収済通知書		(記入例) ¥11234567890	
納付書番号	32359	納税者名	税務番号	納税種別	納税額	納税期	納税日
給付補てん金等の種類		この欄は、右記の「コード表」から該当する種類のコードを選んで記入してください。					
1		定期積金の給付補てん金					
2		定期積金の給付補てん金					
3		定期積金の給付補てん金					
4		定期積金の給付補てん金					
5		定期積金の給付補てん金					
6		定期積金の給付補てん金					
7		定期積金の給付補てん金					

納期等の区分	平成 年 月	支払分源泉所得税
証券受領	証券番号	振出人
内証券受領	円	
(領収日付印)		
左記の合計額を領収しました。		

○ 合計額の金額頭部には必ず「¥」字を枠の中に記載してください。

あて先

○ この用紙は直接機械で処理しますので汚したり折り曲げたりしないでください。

○源泉所得税（その4）

上場株式等の源泉徴収選択口座内調整所得金額及び源泉徴収選択口座内配当等の所得税徴収高計算書

国税 収納資金 (納付書)		源泉徴収選択口座内調整所得金額及び源泉徴収選択口座内配当等の所得税徴収高計算書		株 領収済通知書		(記入例) ¥1234567890	
平成年度	32368	税務番号	00000000000000000000	税務署	00000000000000000000	納期等	平成 年 月 日
納付税額		延滞税		合計額		証券受領	円
還付税額						証券番号	
租税条約に基づく免税分						振出人	
配当等						(領収日付印)	
納付税額						左記の合計額を領収しました。	
還付税額							
租税条約に基づく免税分							
所在地	(電話番号)		本税				
徴収業務名	名称		延滞税				
摘要	様(箇中)		合計額				
			◎ 合計額の金額欄には必ず「¥」字を枠の中に記載してください。				
			あて先				
			◎ この用紙は直接機械で処理しますので活字折り返し曲げたりしないでください。				

償還差益の所得税徴収高計算書

国税 収納資金 (納付書)		償還差益の所得税徴収高計算書		株 領収済通知書		(記入例) ¥1234567890	
平成年度	32379	税務番号	00000000000000000000	税務署	00000000000000000000	納期等	平成 年 月 日
新規発行の割引債		延滞税		合計額		証券受領	円
繰上償還等による還付税額						証券番号	
非課税法人等に対する還付税額						振出人	
租税条約等実施特例法による還付税額						(領収日付印)	
						左記の合計額を領収しました。	
所在地	(電話番号)		本税				
徴収業務名	名称		延滞税				
摘要	様(箇中)		合計額				
			◎ 合計額の金額欄には必ず「¥」字を枠の中に記載してください。				
			あて先				
			◎ この用紙は直接機械で処理しますので活字折り返し曲げたりしないでください。				

法人税申告書（別表一（一））白色申告

※平成23年6月30日以後に終了する事業年度分

<p>1 期末の貸入金金額の出資金額を算出するに当たっては、次の①から④までのいずれか1つを選択し、その金額を「1」欄に記入する。</p> <p>① 期末の貸入金金額の出資金額を算出するに当たっては、次の①から④までのいずれか1つを選択し、その金額を「1」欄に記入する。</p> <p>② 期末の貸入金金額の出資金額を算出するに当たっては、次の①から④までのいずれか1つを選択し、その金額を「1」欄に記入する。</p> <p>③ 期末の貸入金金額の出資金額を算出するに当たっては、次の①から④までのいずれか1つを選択し、その金額を「1」欄に記入する。</p> <p>④ 期末の貸入金金額の出資金額を算出するに当たっては、次の①から④までのいずれか1つを選択し、その金額を「1」欄に記入する。</p>	<p>平成 年 月 日</p> <p>税務署長殿</p>	<p>事業種目</p> <p>同非区分</p> <p>一般社団・財団法人の区分</p> <p>経理責任者</p> <p>旧納税地及び旧法人名等</p> <p>添付書類</p>	<p>白色申告</p> <p>整理番号</p> <p>事業年度</p> <p>売上金額</p> <p>申告年月日</p> <p>申告区分</p> <p>通信日付印</p> <p>確認印</p> <p>省略</p> <p>年月日</p>	<p>別表一（一） 普通法人（特定の医療法人を除く）、一般社団法人等及び人格のない社団等の分……平成二十三年・六・三十以後終了事業年度分</p>
	<p>平成 年 月 日</p> <p>平成 年 月 日</p> <p>事業年度分の 申告書</p> <p>（中間申告の場合 平成 年 月 日 平成 年 月 日）</p> <p>税理士法第30条の書面提出有 <input type="checkbox"/> 税理士法第33条の2の書面提出有 <input type="checkbox"/></p>	<p>所得金額又は欠損金額 (別表四「46」の①)</p> <p>法人税額 (36)又は(37)</p> <p>法人税額の特別控除額 (38)又は(39)</p> <p>差引法人税額 (2)-(3)</p> <p>課税土地譲渡利益金額 (39)+(40)+(41)</p> <p>同上に対する税額 (38)+(39)+(40)+(41)</p> <p>課税留保金額 (別表三(一)「36」)</p> <p>同上に対する税額 (別表三(一)「44」)</p> <p>法人税額計 (4)+(5)+(7)+(9)</p> <p>仮装経理に基づく過大申告の更正に伴う控除法人税額</p> <p>控除税額 ((10)-(11)と(44)のうち小さい金額)</p> <p>差引所得に対する法人税額 (10)-(11)-(12)</p> <p>中間申告分の法人税額</p> <p>法人税額 (13)-(14) (場合、(17)へ記入)</p> <p>中小法人等の場合 (1) (30)+(31)</p> <p>所得金額 (1) (30)+(31)</p> <p>所得金額 (1) (30)+(31)</p> <p>土地譲渡税額 (別表三(二)「27」)</p> <p>同上 (別表三(二)「28」)</p> <p>所得税の額 (別表六(一)「6」の②)</p> <p>外国税額 (別表六(二)「21」)</p> <p>計 (42)+(43)</p> <p>控除した金額 (12)</p> <p>控除しきれなかった金額 (44)-(45)</p> <p>残余財産の最後の分配又は引渡しの日 平成 年 月 日 決算確定の日 平成 年 月 日</p> <p>法 0201-0101</p>	<p>所得税額等の還付金額 (46)</p> <p>中間納付額 (14)-(15)</p> <p>欠損金の繰戻しによる還付請求税額</p> <p>計 (16)+(17)+(18)</p> <p>この申告による還付金額</p> <p>この申告が修正申告である場合</p> <p>この申告に付随する法人税額又は減少する還付請求税額 ((15)-(23)をしく、(19)+(24)又は(24)-(19))</p> <p>欠損金又は貸入金金額の当期控除額 (別表七(一)「1」の計)(別表七(二)「1」(1)と(2)の計)(別表七(三)「1」(1)と(2)の計)(別表七(四)「1」(1)と(2)の計)</p> <p>この修正申告の正味の還付金額又は戻金損失等 (別表七(一)「1」の計)(別表七(二)「1」(1)と(2)の計)(別表七(三)「1」(1)と(2)の計)(別表七(四)「1」(1)と(2)の計)</p> <p>この修正申告の正味の還付金額又は戻金損失等 (別表七(一)「1」の計)(別表七(二)「1」(1)と(2)の計)(別表七(三)「1」(1)と(2)の計)(別表七(四)「1」(1)と(2)の計)</p> <p>(30)の18%相当額</p> <p>(31)の30%相当額</p> <p>法人税額 (34)+(35)</p> <p>法人税額 (33)の30%相当額</p> <p>土地譲渡税額 (別表三(三)「29」)</p> <p>同上 (別表三(三)「30」)</p> <p>土地譲渡税額 (別表三(四)「15」)</p> <p>剰余金・利益の配当 (剰余金の分配)の金額</p> <p>還付を受ける金融機関等</p> <p>銀行 本店・支店 出張所 預金</p> <p>金庫・組合 農協・協同 本所・支所</p> <p>ゆうちょ銀行の貯金記号番号</p> <p>税理士 署名押印</p>	

○相続税

相続税の申告書

相続税の申告書

FD3525

税務署長 殿
 年 月 日 提出
 相続開始年月日 年 月 日 ※申告期限延長日 年 月 日

フリガナ (被相続人) 各人の合計 財産を取得した人

フリガナ (被相続人) 氏名 ①
 生年月日 年 月 日 (年齢 歳) 年 月 日 (年齢 歳)
 住所 (電話番号) 〒 ()
 被相続人との続柄 職業
 取得原因 該当する取得原因を○で囲みます。 相続・遺贈・相続時精算課税に係る贈与

※整理番号

取得財産の価額 (第11表③)	①	円	円
相続時精算課税適用財産の価額 (第11の2表1⑦)	②		
債務及び葬式費用の金額 (第13表3⑦)	③		
純資産価額 (①+②-③) (赤字のときは0)	④		
純資産価額に加算される暦年課税分の贈与財産価額 (第14表1④)	⑤		
課税価格 (④+⑤) (1,000円未満切捨て)	⑥	000	000

法定相続人の数及び遺産に係る基礎控除額 (人) ⑦
 相続税の総額 (円) ⑧
 一般の場合 ⑨
 相続特別措置法第70条の6第2項の規定の適用を受ける場合 ⑩
 相続税額の2割加算が行われる場合の加算金額 (第4表⑤) ⑪

各人の算出税額の計算

暦年課税分の贈与税額控除額 (第4表2⑬)	⑫		
配偶者の税額軽減額 (第5表①又は②)	⑬		
未成年者控除額 (第6表1②、③又は④)	⑭		
障害者控除額 (第6表2②、③又は④)	⑮		
相次相続控除額 (第7表③又は④)	⑯		
外国税額控除額 (第8表1⑤)	⑰		
計	⑱		
差引税額 (⑱+⑫-⑬-⑭-⑮-⑯-⑰) (赤字のときは0)	⑲		
相続時精算課税分の贈与税額控除額 (第11の2表⑧)	⑳	00	00
小計 (⑲-⑳) (黒字のときは100円未満切捨て)	㉑		
農地等納税猶予税額 (第8表2⑱)	㉒	00	00
株式等納税猶予税額 (第8の2表2㉓)	㉓	00	00
申告期限までに納付すべき税額 (㉑+㉒+㉓)	㉔	00	00
還付される税額 (㉑-㉒-㉓)	㉕	△	

左の欄には、第2表の②欄の③の人数及び⑥の金額を記入します。
 左の欄には、第2表の⑧欄の金額を記入します。
 相続、遺贈や相続時精算課税に係る贈与によって財産を取得した人のうちに農業相続人がある場合には、⑧、⑨欄の記入を行わず、この欄に第3表の⑬欄の税額を記入します。

※この申告書は機械で読み取りますので、黒ボールペンで記入してください。また、申告書と添付資料を一緒にとじないでください。

※の項目は記入する必要がありません。

作成税理士の事務所所在地・署名押印・電話番号

作成税理士の事務所所在地・署名押印・電話番号

第1表 (平23.7) (資4 20 1 1 A4統一)

※税務署整理欄 通 信 日 付 印 年 月 日 (確認) 者 印

☐ 税理士法第30条の書面提出有 ☐ 税理士法第33条の2の書面提出有

財産を取得した人のうちに農業相続人がある場合の各人の算出税額の計算書

財産を取得した人のうちに農業相続人がある場合の
各人の算出税額の計算書

被相続人

第3表 (平成21年4月分以降用)

私は、租税特別措置法第70条の6第1項の規定による農地等についての相続税の納税猶予の適用を受けます。 相続税の納税猶予の適用を受ける農業相続人の氏名

被相続人から相続、遺贈や相続時精算課税に係る贈与によって財産を取得した人のうちに農業相続人がある場合には、特例農地等については農業投資価格によって課税財産の価額を計算することになりますので、その被相続人から財産を取得した全ての人は、この表によって各人の算出税額を計算します。

財産を取得した人の氏名		(各人の合計)				
課税価格の計算	取得財産 農業相続人 (第12表⑤)	①	円	円	円	円
	の価額 その他の人 (第1表①+第1表②)	②				
	債務及び葬式費用の金額 (第1表③)	③				
	純資産価額 (①-③)又は(②-③) (赤字のときは0)	④				
	純資産価額に加算される暦年課税分の贈与財産価額 (第1表⑤)	⑤				
課税価格 (④+⑤) (1,000円未満切捨て)	⑥	A	,000	,000	,000	,000
各人の算出税額の計算	相続税の総額 (第2表⑩)	⑦	00			
	あん分割合 (各人の⑥/A)	⑧	1.00			
算出税額 (⑦×各人の⑧)	⑨		円	円	円	円
農業相続人の納税猶予の基となる税額	相続税の総額 (第1表②の金額)	⑩	00	00円	-	00円
	農業投資価格超過額 (第12表③)	⑪	B			
	各人へのあん分割 (⑩×各人の⑧+⑪)	⑫				
	各人の算出税額 (⑨+⑫)	⑬				

財産を取得した人の氏名		(各人の合計)				
課税価格の計算	取得財産 農業相続人 (第12表⑤)	①	円	円	円	円
	の価額 その他の人 (第1表①+第1表②)	②				
	債務及び葬式費用の金額 (第1表③)	③				
	純資産価額 (①-③)又は(②-③) (赤字のときは0)	④				
	純資産価額に加算される暦年課税分の贈与財産価額 (第1表⑤)	⑤				
課税価格 (④+⑤) (1,000円未満切捨て)	⑥		,000	,000	,000	,000
各人の算出税額の計算	相続税の総額 (第2表⑩)	⑦				
	あん分割合 (各人の⑥/A)	⑧				
算出税額 (⑦×各人の⑧)	⑨		円	円	円	円
農業相続人の納税猶予の基となる税額	相続税の総額 (第1表②の金額)	⑩				
	農業投資価格超過額 (第12表③)	⑪				
	各人へのあん分割 (⑩×各人の⑧+⑪)	⑫				
	各人の算出税額 (⑨+⑫)	⑬				

(注) 1 「各人の算出税額の計算」の「農業相続人の納税猶予の基となる税額」欄は、農業相続人だけが記入します。
2 各人の⑬欄の金額を第1表のその人の「算出税額⑩」欄に転記します。

第3表 (平23.7)

(資4-20-4-A4統一)

相続財産の種類別価額表

相続財産の種類別価額表 (この表は、第11表から第14表までの記載に基づいて記入します。)

FD3535

種類		細目	番号	各人の合計					被相続人 (氏名)							
※ 整理番号				被相続人												
土地 (土地の止に存する権利を含みます。)		田	①													
		畑	②													
		宅地	③													
		山林	④													
		その他の土地	⑤													
		計	⑥													
⑥のうち 特例 農地等		通常価額	⑦													
		農業投資価格 による価額	⑧													
		家屋、構築物	⑨													
事業(農業)		機械、器具、農耕具、 その他の減価償却資産	⑩													
		商品、製品、半製品等 原材料、農産物	⑪													
		売掛金	⑫													
		その他の財産	⑬													
		計	⑭													
有価証券	特定同族 会社の株式 及び出資	配当還元方式 によつたもの	⑮													
		その他の方式 によつたもの	⑯													
		⑯及び⑰以外の株式及び出資	⑰													
		公債及び社債	⑱													
		証券投資信託、貸付信託 の受益証券	⑲													
		計	⑳													
		現金、預貯金等	㉑													
		家庭用財産	㉒													
		生命保険金等	㉓													
		その他の 退職手当金等	㉔													
その他の 財産		立木	㉕													
		その他	㉖													
		計	㉗													
		合計 (⑥+⑨+⑩+⑬+⑭+⑲+㉑+㉒+㉓+㉔+㉕+㉖)	㉘													
		相続時精算課税適用財産の価額	㉙													
		不動産等の価額 (⑥+⑨+⑩+⑬+⑭+⑲)	㉚													
		㉚のうち着予対象の 株式等の価額の80%の額	㉛													
		㉚のうち着予対象の 株式等の価額の80%の額	㉜													
		債務	㉝													
		葬式費用	㉞													
		等合計 (㉝+㉞)	㉟													
		差引純資産価額 (㉘+㉟) (赤字のときは0)	㊱													
		純資産価額に加算される 暦年課税分の贈与財産価額 課税価格 (㉘+㉟) (1,000円未満切捨て)	㊲													000

○この申告書は機械で読み取りますので、黒ボールペンで記入してください。

※の項目は記入する必要がありません。

※税務署整理欄 申告区分 年分 名簿番号 申告年月日 グループ番号

第15表 (平23.7)

(資4 20 16 1 A4統一)

第15表 (平成21年4月分以降用)

○贈与税

贈与税の申告書

税務署長 兼 平成 年 月 日提出 平成 年分贈与税の申告書		F D 4 7 2 3
提出用 税務署 受付印	〒 (電話 - -) 住 所 フリガナ ※フリガナは、必ず記入してください。 氏 名 生年月日 年 月 日 職業	税務署整理欄 (記入しないでください) 整理番号 名簿 申告書提出年月日 財産 事案 災害等延長期限 細目 処理 出国年月日 コード 訂正 死亡年月日 課与区分 修正
	↑ 明治1、大正2、昭和3、平成4 (単位は円)	
I 暦 年 課 税 分	贈与者の住所・氏名 (フリガナ) 申告者との続柄・生年月日 住所 別冊 氏名 続柄 生年月日 明・大・昭・平 年 月 日	取得した財産の明細 種類 細目 利率区分・納付率 数量 単価 所在場所等 固定資産税評価額 倍率 円 倍
	住所 別冊 氏名 続柄 生年月日 明・大・昭・平 年 月 日	財産を取得した年月日 財産の価額 平成 年 月 日
	住所 別冊 氏名 続柄 生年月日 明・大・昭・平 年 月 日	平成 年 月 日
	住所 別冊 氏名 続柄 生年月日 明・大・昭・平 年 月 日	平成 年 月 日
	財産の価額の合計額 (課税価格) ①	
	配偶者控除額 (右の事実に関する場合には、..... □ 私は、今回の贈与者からの贈与について初めて贈与税の配偶者控除の適用を受けます。) (贈与を受けた居住用不動産の価額及び贈与を受けた金額のうち居住用不動産の取得に充てた部分の金額の合計額) ②	
	基礎控除額 ③	
	②及び③の控除後の課税価格 (①-②-③) 【1,000円未満切捨て】 ④	
	④に対する税額 (申告書第一表(控用)の裏面の「贈与税の速算表」を使って計算します。) ⑤	
	外国税額の控除額 (外国にある財産の贈与を受けた場合で、外国の贈与税を課せられたときに記入します。) ⑥	
差引税額 (⑤-⑥) ⑦		
相続時精算課税分 (「暦年課税分」のみ申告される方は、③及び④欄の記入の必要はありません。なお、「相続時精算課税分」の申告をされる方は、第二表「平成 年分贈与税の申告書 (相続時精算課税の計算明細書)」を作成してください。		
II	特定贈与者ごとの課税価格の合計額 (第二表「平成 年分贈与税の申告書 (相続時精算課税の計算明細書)」の⑦の金額の合計額) ⑧	⑧
	特定贈与者ごとの差引税額の合計額 (第二表「平成 年分贈与税の申告書 (相続時精算課税の計算明細書)」の⑨の金額の合計額) ⑨	⑨
III 合 計	課税価格の合計額 (①+⑧) ⑩	⑩
	差引税額の合計額 (納付すべき税額 (⑦+⑨)) 【100円未満切捨て】 ⑪	⑪
	農地等納税猶予税額 (「農地等の贈与税の納税猶予税額の計算書」の⑨の金額) ⑫	⑫
	株式等納税猶予税額 (「株式等納税猶予税額の計算書 (贈与税)」の3の④の金額又は「株式等納税猶予税額の計算書 (贈与税) (別表)」の2の②の金額) ⑬	⑬
	申告期限までに納付すべき税額 (⑪-⑫-⑬) ⑭	⑭
この申告書が修正申告書である場合 差引税額の合計額 (納付すべき税額) の増加額 (⑪-第三表「平成 年分贈与税の修正申告書 (別表)」の⑩) ⑮ 申告期限までに納付すべき税額 の増加額 (⑭-第三表「平成 年分贈与税の修正申告書 (別表)」の⑪) ⑯	⑮ ⑯	
作成税理士の事務所所在地・署名押印・電話番号		
□ 税理士法第30条の書面提出有 □ 税理士法第33条の2の書面提出有		通信日付印 確認者
(資5-10-1-1-A4統一) (平23,10)		

第一表(平成22年分以降用)
 (住宅取得等資金の非課税の申告は申告書第一表のと、相続時精算課税の申告は申告書第二表と、一緒に提出してください。)

贈与税の申告書（住宅取得等資金の非課税の計算明細書）

提出用	平成23年分贈与税の申告書（住宅取得等資金の非課税の計算明細書）		受贈者の氏名			
	<div style="display: flex; justify-content: space-between;"> 務受付印 税 </div>					
	次の住宅取得等資金の非課税制度の適用を受ける人は、□の中にレ印を記入してください。 <input type="checkbox"/> 私は、租税特別措置法第70条の2第1項の規定による住宅取得等資金の非課税の適用を受けます。(注1) (単位は円)					
住宅取得等資金	贈与者の住所・氏名(フリガナ)・申告者との続柄・生年月日		取得した財産の所在場所等	住宅取得等資金を取得した年月日		
	住所			住宅取得等資金の金額		
	フリガナ		続柄	平成□□年□□月□□日		
	氏名			□□□□□□□□□□		
	生年月日 明・大・昭・平 年 月 日			平成□□年□□月□□日		
	□□□□□□□□□□			□□□□□□□□□□		
	住宅取得等資金の合計額			㉔	□□□□□□□□□□	
	贈与者の住所・氏名(フリガナ)・申告者との続柄・生年月日		取得した財産の所在場所等	住宅取得等資金を取得した年月日		
	住所			住宅取得等資金の金額		
	フリガナ		続柄	平成□□年□□月□□日		
氏名			□□□□□□□□□□			
生年月日 明・大・昭・平 年 月 日			平成□□年□□月□□日			
□□□□□□□□□□			□□□□□□□□□□			
住宅取得等資金の合計額			㉕	□□□□□□□□□□		
非課税分	非課税限度額		平成22年分の贈与税の申告で非課税の適用を受けた金額の合計額 (最高1,500万円)		㉖	□□□□□□□□□□
	非課税限度額 (1,000万円 (又は1,500万円-㉖)) (注2)				㉗	□□□□□□□□□□
	贈与者別の非課税の適用		㉖のうち非課税の適用を受ける金額		㉘	□□□□□□□□□□
			㉗のうち非課税の適用を受ける金額		㉙	□□□□□□□□□□
			非課税の適用を受ける金額の合計額 (㉘+㉙)		㉚	□□□□□□□□□□
			(㉚の金額を限度とします。)			
	贈与税の課税価格に算入される金額の計算		㉖のうち課税価格に算入される金額 (㉖-㉘)		㉛	□□□□□□□□□□
			(㉖に係る贈与者の「財産の価額」欄(申告書第一表又は第二表)にこの金額を転記します。)		㉜	□□□□□□□□□□
		㉗のうち課税価格に算入される金額 (㉗-㉙)		㉝	□□□□□□□□□□	
		(㉗に係る贈与者の「財産の価額」欄(申告書第一表又は第二表)にこの金額を転記します。)		㉞	□□□□□□□□□□	
㉛又は㉝に金額の記載のある場合における申告書第一表又は第二表の贈与者又は特定贈与者の「住所・氏名(フリガナ)・申告者との続柄・生年月日」欄の記載は、㉘又は㉙の金額に係る贈与者又は特定贈与者の「氏名(フリガナ)」のみとして差し支えありません。						
(注1) 住宅取得等資金の非課税の適用を受ける人で、平成23年分の所得税の確定申告書を提出した人は次の欄を記入し、提出していない人は合計所得金額を明らかにする書類を贈与税の申告書に添付する必要があります。						
所得税の確定申告書を提出した年月日		-	提出した税務署	税務署		
(注2) 非課税限度額は、平成23年分の贈与税の申告で初めて租税特別措置法第70条の2第1項の規定により住宅取得等資金の非課税の適用を受ける人は「1,000万円」、平成22年分の贈与税の申告で同項の規定により住宅取得等資金の非課税の適用を受けた人は「1,500万円-㉖」となります。また、平成21又は22年分の贈与税の申告で所得税法等の一部を改正する法律(平成22年法律第6号)による改正前の租税特別措置法第70条の2第1項の規定により住宅取得等資金の非課税(非課税限度額500万円)の適用を受けた人は、平成23年分の贈与税の申告で租税特別措置法第70条の2第1項の規定により住宅取得等資金の非課税の適用を受けることはできません。						
※ 税務署整理番号		□□□□□□□□□□	名簿	□□□□□□□□□□	確認	
※印欄には記入しないでください。 (資5-10-1-3-A4統-) (平23,10)						

贈与税の申告書（相続時精算課税の計算明細書）

平成 年分贈与税の申告書（相続時精算課税の計算明細書） FD4732

提出用

受贈者の氏名

第二表（平成22年分以降用）
（第二表は、必要な添付書類とともに申告書第一表と一緒に提出してください。）

次の特例の適用を受ける場合には、の中にレ印を記入してください。
 私は、租税特別措置法第70条の3第1項の規定による相続時精算課税選択の特例の適用を受けます。（単位は円）

特定贈与者の住所・氏名（フリガナ） 申告者との続柄・生年月日	左の特定贈与者から取得した財産の明細				財産を取得した年月日	
	種類	細目	利用区分・銘柄	数量	単価	財産の価額
住所					円	平成 <input type="text" value="00"/> 年 <input type="text" value="00"/> 月 <input type="text" value="00"/> 日
フリガナ 氏名					円	平成 <input type="text" value="00"/> 年 <input type="text" value="00"/> 月 <input type="text" value="00"/> 日
続柄					円	平成 <input type="text" value="00"/> 年 <input type="text" value="00"/> 月 <input type="text" value="00"/> 日
生年月日 <input type="text" value="00"/> 年 <input type="text" value="00"/> 月 <input type="text" value="00"/> 日					円	平成 <input type="text" value="00"/> 年 <input type="text" value="00"/> 月 <input type="text" value="00"/> 日
<p>▲……明治¹、大正²、昭和³、平成⁴</p>						

財産の価額の合計額（課税価格）	⑰	<input type="text" value="00000000"/>
特別控除額の計算		
過去の年分の申告において控除した特別控除額の合計額（最高2,500万円）	⑱	<input type="text" value="00000000"/>
特別控除額の残額（2,500万円－⑱）	⑲	<input type="text" value="00000000"/>
特別控除額（⑰の金額と⑲の金額のいずれか低い金額）	⑳	<input type="text" value="00000000"/>
翌年以降に繰り越される特別控除額（2,500万円－⑲－㉑）	㉑	<input type="text" value="00000000"/>
税額の計算		
㉑の控除後の課税価格（⑰－㉑）【1,000円未満切捨て】	㉒	<input type="text" value="00000000"/>
㉒に対する税額（㉒×20%）	㉓	<input type="text" value="00000000"/>
外国税額の控除額（外国にある財産の贈与を受けた場合で、外国の贈与税を課せられたときに記入します。）	㉔	<input type="text" value="00000000"/>
差引税額（㉓－㉔）	㉕	<input type="text" value="00000000"/>

上記の特定贈与者からの贈与により取得した財産に係る過去の相続時精算課税分の贈与税の申告状況	申告した税務署名	控除を受けた年分	受贈者の住所及び氏名（「相続時精算課税選択届出書」に記載した住所・氏名と異なる場合にのみ記入します。）
	署	平成 年分	
	署	平成 年分	
	署	平成 年分	

▲……（注）上記の欄に記入しきれないときは、適宜の用紙に記載し提出してください。

◎ 上記に記載された特定贈与者からの贈与について初めて相続時精算課税の適用を受ける場合には、申告書第一表及び第二表と一緒に「相続時精算課税選択届出書」を必ず提出してください。なお、同じ特定贈与者から翌年以降財産の贈与を受けた場合には、「相続時精算課税選択届出書」を改めて提出する必要はありません。

※ 税務署整理欄	整理番号 <input type="text" value="00000000"/>	名簿 <input type="text" value="00000000"/>	届出番号 <input type="text" value="00000000"/>
	財産細目コード <input type="text" value="00000000"/>	確認 <input type="text" value="00000000"/>	

※印欄には記入しないでください。 （資5-10-2-1-A4統一）（平23.10）

- 371 -

○消費税

消費税の申告書

G K O 3 0 1

第27-(1)号様式

平成 年 月 日	税務署長殿	
納税地	(電話番号 - -)	※税務署処理欄
(フリガナ) 名称又は屋号		一連番号
(フリガナ) 代表者氏名又は氏名		申告年月日 平成 年 月 日
経理担当者氏名		申告区分 指導等 庁指定 局指定
		通信日付印 確認印 省略年月日
		年 月 日
		指導年月日 相談 区分1 区分2 区分3
		平成 年 月 日

自平成 年 月 日 課税期間分の消費税及び地方消費税の()申告書

(中間申告 自平成 年 月 日)
(対象期間 至平成 年 月 日)

この申告書による消費税の税額の計算

課税標準額 ①	0 0 0	03
消費税額 ②		06
控除過大調整税額 ③		07
控除対象仕入税額 ④		08
返還等対価に係る税額 ⑤		09
税貸倒れに係る税額 ⑥		10
控除税額小計 (④+⑤+⑥) ⑦		
控除不足還付税額 (⑦-②-③) ⑧		13
差引税額 (②+③-⑦) ⑨	0 0	15
中間納付税額 (⑨-⑩) ⑩	0 0	16
納付税額 (⑨-⑩) ⑪	0 0	17
中間納付還付税額 (⑩-⑪) ⑫	0 0	18
この申告書が修正申告である場合 既確定税額 ⑬		19
差引納付税額 ⑭	0 0	20
課税売上割 課税資産の譲渡等の対価の額 ⑮		21
資産の譲渡等の対価の額 ⑯		22

この申告書による地方消費税の税額の計算

地方消費税の課税標準となる消費税額 (⑧) ⑰		51
差引税額 (⑨) ⑱	0 0	52
還付税額 (⑱×25%) ⑲		53
納付税額 (⑱×25%) ⑳	0 0	54
中間納付譲渡割額 ㉑	0 0	55
納付譲渡割額 (㉑-㉒) ㉒	0 0	56
中間納付還付譲渡割額 (㉒-㉓) ㉓	0 0	57
この申告書が修正申告である場合 既確定譲渡割額 ㉔		58
差引納付譲渡割額 ㉕	0 0	59
消費税及び地方消費税の合計(納付又は還付)税額 ㉖		60

付記事項	割賦基準の適用	<input type="checkbox"/> 有 <input type="checkbox"/> 無	31
	延払基準等の適用	<input type="checkbox"/> 有 <input type="checkbox"/> 無	32
	工事進行基準の適用	<input type="checkbox"/> 有 <input type="checkbox"/> 無	33
	現金主義会計の適用	<input type="checkbox"/> 有 <input type="checkbox"/> 無	34
参考事項	課税標準額に対する消費税額の計算の特例の適用	<input type="checkbox"/> 有 <input type="checkbox"/> 無	35
計算方法	控除税額の課税売上割合	<input type="checkbox"/> 95%未満 <input type="checkbox"/> 95%以上	41
		<input type="checkbox"/> 個別対称式 <input type="checkbox"/> 一括配分方式 <input type="checkbox"/> 全額控除	
①	課税標準額	4%分	千円
	旧税率分	3%分	千円
②	消費税率	4%分	円
	旧税率分	3%分	円
基準期間の課税売上高			円
還付金を支払う場合	銀行 本店・支店 出 入 所		
	金庫・組合 本店・支店 出 入 所		
	農協・漁協 本店・支店 出 入 所		
	預金 口座番号		
	ゆうちょ銀行の貯金記号番号		
	郵便局名等		
※税務署整理欄			
税理士署名押印	(電話番号 - -)		
<input type="checkbox"/>	税理士法第30条の書面提出有		
<input type="checkbox"/>	税理士法第33条の2の書面提出有		

○CR入力用(この用紙は機械で読み取ります。折ったり汚したりしないでください。)
 平成九年四月一日以後終了課税期間分(一般用)

◎=(①+②)-(③+④+⑤+⑥)・修正申告の場合◎=⑧+⑨
 ◎が還付税額となる場合はマイナス「-」を付けてください。

消費税の申告書（簡易課税）

G K O 4 0 1

第27-(2)号様式

平成 年 月 日	税務署長殿	
納税地	(電話番号 - -)	※ 一連番号
(フリガナ) 名称又は屋号		申告年月日 平成 年 月 日
(フリガナ) 代表者氏名又は氏名		申告区分 指導等 庁指定 局指定
経理担当者氏名		通信日付印 確認印 省略年月日
		年 月 日 年 月 日
		指導年月日 相談区分1 区分2 区分3
		平成 年 月 日 年 月 日

課税期間分の消費税及び地方消費税の()申告書

(中間申告 自 平成 年 月 日)
 の場合の
 対象期間 至 平成 年 月 日)

この申告書による消費税の税額の計算

課税標準額 ①	十 万 千 百 十 千 百 十 万 千 百 十 一 円	0 0 0	03
消費税額 ②			06
貸倒回収に係る消費税額 ③			07
控除対象仕入税額 ④			08
返還等対価に係る税額 ⑤			09
税貸倒れに係る税額 ⑥			10
控除税額小計 (④+⑤+⑥) ⑦			
控除不足還付税額 (⑦-②-③) ⑧			13
差引税額 (②+③-⑦) ⑨		0 0	15
中間納付税額 ⑩		0 0	16
納付税額 (⑨-⑩) ⑪		0 0	17
中間納付還付税額 (⑩-⑨) ⑫		0 0	18
この申告書が修正申告である場合 既確定税額 ⑬			19
この申告書が修正申告である場合 差引納付税額 ⑭		0 0	20
この課税期間の課税売上高 ⑮			21
基準期間の課税売上高 ⑯			

この申告書による地方消費税の税額の計算

地方消費税の課税標準となる消費税率 (⑮) ⑰			51
差引税額 (⑮) ⑱		0 0	52
譲渡割額 (⑱×25%) ⑲			53
納付割額 (⑱×25%) ⑳		0 0	54
中間納付譲渡割額 ㉑		0 0	55
納付譲渡割額 (⑳-㉑) ㉒		0 0	56
中間納付還付譲渡割額 (㉑-㉒) ㉓		0 0	57
この申告書が修正申告である場合 既確定譲渡割額 ㉔			58
この申告書が修正申告である場合 差引納付譲渡割額 ㉕		0 0	59
消費税及び地方消費税の合計(納付又は還付)税額 ㉖			60

付 制 賦 基 準 の 適 用

延払基準等の適用	<input type="checkbox"/>	有	<input type="checkbox"/>	無	31
工事進行基準の適用	<input type="checkbox"/>	有	<input type="checkbox"/>	無	32
現金主義会計の適用	<input type="checkbox"/>	有	<input type="checkbox"/>	無	33
課税標準額に対する消費税額の計算の特例の適用	<input type="checkbox"/>	有	<input type="checkbox"/>	無	35
参 考 事 業 区 分	区分1 課税売上高(免税売上高を除く) 売上割合%				
	第1種				36
	第2種				37
	第3種				38
	第4種				39
第5種				42	
計					
特例計算適用(令57③)	<input type="checkbox"/>	有	<input type="checkbox"/>	無	40

① 課税標準額 4 % 分 千円

② 旧税率分 3 % 分 千円

③ 消費税率 4 % 分 円

④ 旧税率分 3 % 分 円

還付金を受取られる場合は、銀行 本店・支店 金庫・組合 出張所 農協・漁協 本所・支所

預金 口座番号

ゆうちょ銀行の貯金記号番号

郵便局名等

※税務署整理欄

税理士 署名押印 (電話番号 - -)

税理士法第30条の書面提出有

税理士法第33条の2の書面提出有

⑮ = (①+②)-(③+④+⑤+⑥)・修正申告の場合⑮ = ⑧+⑨

⑱が還付税額となる場合はマイナス「-」を付してください。

OCR入力用 (この用紙は機械で読み取ります。折ったり汚したりしないでください。)

平成九年四月一日以後終了課税期間分(簡易課税用)

○酒税

酒税納税申告書

<div style="border: 1px solid black; padding: 2px; display: inline-block;">提出用 (本表)</div>	<div style="border: 1px solid black; padding: 2px; display: inline-block;">G J 3 0 1 1</div>	<div style="border: 1px solid black; padding: 2px; display: inline-block;">連続用</div>	<div style="border: 1px solid black; padding: 2px; display: inline-block;">整理番号</div>	
平成 年 月 日 <small>取印</small>	平成 年 月 日 <small>申告年月日</small>	平成 年 月 日 <small>調査年月日</small>	平成 年 月 日 <small>確認者印</small>	申告区分 <small>調査区分</small> <small>振替有無</small> <small>通信日付印</small> <small>審査者印</small>
(製造場の所在地及び名称) 〒 <small>(住所)</small> 〒 <small>(氏名又は名称及び代表者氏名)</small>		(電話) <small>(電話)</small>		税務署 <small>審査者印</small>
酒税納税申告書 平成 年 月 日				
下記のとおり酒税の納税申告書 (期限後申告書・修正申告書・還付請求申告書) を提出します。				
記				
納付すべき税額等の計算	この申告書による税額	修正申告の場合の修正申告前の確定額		
① 算出税額	円	円		
② 端数切捨額	円	円		
③ 還付を受ける金額	円	円		
④ 納付すべき税額	円	円		
		差引納付税額 (④-⑥+⑦-⑧)		
		円		
納期限の延長				
※ (延長後の納期限) 平成 年 月 日				
※ (延長する税額)				
税理士 <small>署名押印</small> <small>(電話番号 - -)</small>	還付される税金の受取場所			
税理士法第30条の書面提出有上の書面提出の有無	1 銀行等の預貯金口座に振込みを希望する場合 <small>銀行 本店 支店</small> <small>口座種類 (1 普通 2 当座 3 納税準備 4 通知)</small> <small>口座番号</small>			
税理士法第33条の2の書面提出有	2 ゆうちょ銀行の郵便貯金口座に振込みを希望する場合 <small>通常貯金の記号番号</small> 3 ゆうちょ銀行の窓口若しくは郵便局窓口での受け取りを希望する場合 <small>店鋪名</small>			
<small>期限後申告若しくは修正申告する理由、又は還付請求申告書の提出理由を記入する理由</small>				
<small>この領票は機械で処理しますので、汚したり折ったりしないでください。</small>				

○消費税、酒税以外の間接税

たばこ税及びたばこ特別税納税申告書

CC2-3202-1

平成 年 月 分たばこ税及びたばこ特別税納税申告書

(製造場の所在地及び名称) (〒 -)		(電話番号 - -)	整理 番号
申告 者 税務署長 殿	(住所) (〒 -)		(電話番号 - -)
	(氏名又は名称及び代表者氏名) (印)		
	(同上代理人) (印)		
	(取受印)		
下記のとおりにたばこ税及びたばこ特別税の納税申告書(期限後申告書・修正申告書・還付請求申告書)を提出 します。			
区 分	㊦ この申告書による税額	㊧ 修正申告の場合の 修正申告前の確定額	※
㊨ たばこ税及びたばこ特別 税の税額の合計額	① (附表の㉔の合計) 円	⑨ 円	
㊩ 控除(還付) を受けようとする金額	㉕ 戻入によるもの	②	⑩
	㉖ 移入によるもの	③	⑪
	㉗ 災害被害によるもの	④	⑫
	㉘ 保税期間経過による課税分	⑤	⑬
	㉙ 計	⑥ (②+③+④+⑤)	⑭
㊪ 還付を受ける金額	⑦ (⑥-①)	⑮	
㊫ 納付すべき税額 (100円未満の端数切り捨て)	⑧ (①-⑥) 00	⑯ 00	⑰ (⑧-⑮+⑱-⑦) 00円
㊬ 還付を受けようとする金融機関	(銀行等への振込) 銀行 本店・支店 金庫・組合 出張所 農協・漁協 本所・支所 預金 口座番号		(ゆうちょ銀行の貯金口座への振込) 貯金口座の 記号番号 (郵便局等の窓口受取り)
㊭ 添付書類	たばこ税及びたばこ特別税未納税製造たばこ移入明細書 通 たばこ税及びたばこ特別税輸出免税製造たばこ輸出明細書 通 たばこ税及びたばこ特別税戻入れ(移入)控除(還付)税額 通 計算書 通 たばこ税及びたばこ特別税課税済証明書 通 たばこ税及びたばこ特別税災害控除(還付)明細書 通 たばこ税及びたばこ特別税課税物件被災確認書 通 被災製造たばこについて損失補償を受けた事実を証する書類 通 保税期間経過分控除明細書 通	㊮ 申告期限を後述する申告理由・修正事情	申告書作成者 氏名 押印 税理士 署名 押印 税理士法第三十三条の二の書面提出
納期限を延長した納付すべき税額	※ 円	納期限延長の場合の延長後の納期限	※ 平成 年 月 日
修正申告の場合の当初の申告書提出年月日	※ 平成 年 月 日	確認	※ 台帳等整理 徴収カード等整理
通信日付印	※ 平成 年 月 日	確認	(印)
申告年月日	※ 平成 年 月 日	申告区分	※ 区分 年月日 ※ 平成 年 月 日 入力整理

揮発油税及び地方揮発油税納税申告書

平成 年 月分揮発油税及び地方揮発油税納税申告書

GL2011

整理番号

提出用

○修正申告書として使用するとき、その直前に確定している納税申告書、更正通知書又は決定通知書の写しを添付してください。

平成 年 月 日	製造場の所在地及び名称	(〒 -)	電話	() 局番
	申告者の住所	(〒 -)	電話	() 局番
	氏名又は名称及び代表者氏名	(フリガナ)		印
	同上代理人	(フリガナ)		印

税務署長殿

収受印

OCR入力用（この用紙は機械で処理しますので、汚したり折り曲げたりしないでください。）

下記のとおり揮発油税及び地方揮発油税の納税申告書（期限後申告書・修正申告書・還付請求申告書）を提出します。

区分	税額
	十 兆 千 百 十 億 千 百 十 万 千 百 十 一 円
揮発油税及び地方揮発油税額の合計額 ①	<input type="text"/>
控除（還付）を受ける金額	
戻入れによるもの ②	<input type="text"/>
移入によるもの ③	<input type="text"/>
災害被害によるもの又は保税作業期間経過による課税分 ④	<input type="text"/>
揮発油税超過額 ⑤	<input type="text"/>
計 (②+③+④+⑤) ⑥	<input type="text"/>
還付を受ける金額 (⑥-①) ⑦	<input type="text"/>
納付すべき税額 (①-⑥) (100円未満の端数切捨て) ⑧	<input type="text"/> 00
この申告書の修正申告場	
修正申告前の確定額 ⑨	<input type="text"/>
差引納付すべき税額 (⑧-⑨) (100円未満の端数切捨て) ⑩	<input type="text"/>

期限後申告・修正申告をする理由・事情

付記事項

租税特別措置法第89条第4項又は第7項の控除又は還付

沖特令第74条の2第2項又は第9項の控除又は還付

還付を受けようとする金融機関

1. 銀行等の預金口座に振込みを希望する場合

銀行名: 支店名: 支所名:

2. ゆうちょ銀行の貯金口座に振込みを希望する場合

貯金口座の記号番号:

3. 郵便局等の窓口受取りを希望する場合

口座番号:

預金

① 揮発油税及び地方揮発油税課税標準数量及び税額計算書	通	⑧ 揮発油税未納税揮発油移入証明書	通
② 揮発油税戻入れ(移入)控除(還付)税額計算書	通	⑨ 揮発油税輸出免税課税物件輸出証明書	通
③ 揮発油税災害控除(還付)明細書	通	⑩ 揮発油税灯油免税明細書	通
④ 揮発油税課税物件被災確認書	通	⑪ 揮発油税航空機燃料用免税揮発油移入証明書	通
⑤ 被災揮発油についての損失補償の事実を証する書類	通	⑫ 揮発油税石油化学用免税明細書	通
⑥ 揮発油税保税作業期間経過課税分控除明細書	通	⑬ 揮発油税特定用途免税揮発油移入証明書	通
⑦ 揮発油税課税済証明書	通	⑭ 揮発油税超過額計算書	通
		⑮ 控除対象揮発油の所持数量証明書	通

申告書作成者氏名

税理士署名押印

印

税理士法第30条の書面提出有

税理士法第33条の2の書面提出有

添付書類

【税務署整理欄】は、記載しないでください。 CC2-3301-1

税務署整理欄	申告年月日 <input type="text"/> 年 <input type="text"/> 月 <input type="text"/> 日	申告区分 <input type="text"/>	区分 <input type="text"/>	年月日 <input type="text"/> 年 <input type="text"/> 月 <input type="text"/> 日
	納期限延長の場合の納期限 <input type="text"/> 年 <input type="text"/> 月 <input type="text"/> 日	納期限を延長した納付すべき税額 <input type="text"/>		
	金融機関番号 <input type="text"/>	通信日付印	平成 年 月 日	確認印

揮発油税及び地方揮発油税課税標準数量及び税額計算書

平成 年 月分揮発油税及び地方揮発油税課税標準数量及び税額計算書

G L 2 0 1 2

整理番号

製造場の所在地
及び名称

(〒 -)

提出用

区 分	移 出 区 分			⑩ 計 (④+⑥+⑦)
	④ 製造場内の消費	⑥ 航空機燃料用免税揮発油及び特定用途免税揮発油の譲渡等	⑦ そ の 他	
総移出数量 ①				千 百 十 億 千 百 十 万 千 百 十 一
総移出数量のうち免税を受けようとする揮発油	未納税移出 ②			
	輸出免税 ③			
	灯油免税 ④			
	航空機燃料用免税 ⑤			
	石油化学用免税 ⑥			
	⑦			
	⑧			
	⑨			
	⑩			
	⑪			
	⑫			
	⑬			
	⑭			
	製造場内の消費計 (④~⑭) ⑮			
その他計 (②~③) ⑯				
差引出課税量				
製造場内の消費 (④~⑭) ⑰				
その他 (②~③) ⑱				
欠減控除数量 (⑱×1.35%) ㉑				
課税標準数量 (㉑-㉒) ㉒				
税 額 ㉓	1ℓにつき税率 <input type="text" value=""/> × ㉒ =			百 十 兆 千 百 十 億 千 百 十 万 千 百 十 一 円

税務署整理欄

申告年月日 年 月 日

申告区分

区分

枝番

【注意】 1 この計算書は、揮発油税及び地方揮発油税納税申告書に添付してください。
 2 「石油化学用免税」及び「特定用途免税」欄は、「納税者控」用の裏面の【注意】書きにより記載してください。
 3 「税務署整理欄」は、記載しないでください。

CC2-3301-2

OCR入力用（この用紙は機械で処理しますので、汚したり折り曲げたりしないでください。）

- 377 -

揮発油税及び地方揮発油税課税標準数量及び税額計算書
 (バイオエタノール等揮発油に係る課税標準の特例適用者用)

平成 年 月分揮発油税及び地方揮発油税課税標準数量及び税額計算書 **GL2022**

(バイオエタノール等揮発油に係る課税標準の特例適用者用)

提出用

整理番号

製造場の所在地及び名称 (〒 -)

区 分	移 出 区 分			① 計 (A + B + C)
	① 製造場内の消費	② 航空機燃料用免税揮発油及び特定用途免税揮発油の譲渡等	③ そ の 他	
総移出数量 ①				千 百 十 億 千 百 十 万 千 百 十 一
総移出数量のうち免税を受けようとする揮発油	未納税移出 ②			
	輸出免税 ③			
	灯油免税 ④			
	航空機燃料用免税 ⑤			
	石油化学用免税 ⑥			
	⑦			
	⑧			
	⑨			
	⑩			
	⑪			
	⑫			
	⑬			
	⑭			
	揮発油	製造場内の消費 (④~⑬) ⑮	航空機燃料用免税揮発油及び特定用途免税揮発油の譲渡等計 (②~③) ⑯	合計 (⑮+⑯+⑰) ⑲
	その他計 (⑭~⑬) ⑰			
差引数量	製造場内の消費 (④~⑬) ⑱	航空機燃料用免税揮発油及び特定用途免税揮発油の譲渡等 (②~③) ⑳	合計 (⑱-㉓) ㉔	
	その他 (⑭~⑬) ㉑	差引移出数量計 (⑱+㉒+㉓) ㉒		
	エタノールの数量に相当する数量 ㉓	合計 (㉔-㉕) ㉕		
	㉓のうち製造場内の消費分 ㉔	㉓のうちその他移出分 ㉖		
	欠減控除数量 (㉔-㉕)×1.35% ㉗	課税標準数量 (㉕-㉗) ㉘		
税 額 ㉙	1 kℓにつき税率 <input type="text" value=""/> <input type="text" value=""/> <input type="text" value=""/> <input type="text" value=""/> × ㉘ = <input type="text" value=""/> <input type="text" value=""/> <input type="text" value=""/> <input type="text" value=""/> <input type="text" value=""/> <input type="text" value=""/> <input type="text" value=""/> <input type="text" value=""/> <input type="text" value=""/> <input type="text" value=""/> <input type="text" value=""/>			百 十 九 千 百 十 億 千 百 十 万 千 百 十 一 円

税務整理欄 申告年月日 年 月 日 申告区分 区分 枝番

注意

- この計算書は、揮発油税及び地方揮発油税納税申告書に添付してください。
- 「石油化学用免税」及び「特定用途免税」欄は、「納税者控」用の裏面の【注意】書きにより記載してください。
- 「税務署整理欄」は、記載しないでください。

CC2-3301-6

OCR入力用 (この用紙は機械で処理しますので、汚したり折り曲げたりしないでください。)

航空機燃料税納税申告書

CC2-3403-1

平成__年__月分航空機燃料税納税申告書

(取受印)		整理番号	
平成 年 月 日	(納税地の所在地及び名称) (〒 -)		(電話) 局番
	申告者	(住所) (〒 -)	(電話) 局番
		(氏名又は名称及び代表者氏名)	(電話) 局番
税務署長 殿	(同上代理人)	(電話) 局番	
下記のとおり航空機燃料税の納税申告書(期限後申告書・修正申告書・還付請求申告書)を提出します。			
課税標準数量の計算	① 積込場所の所在地及び名称	積込数量	
		② 本則税率適用分	③ 軽減税率(沖縄便)適用分
		④ 軽減税率(離島便)適用分	
	計 (課税標準数量)	⑤	⑥
税率		⑧ 1kgにつき 円	⑨ 1kgにつき 円
区分		この申告書による税額	
航空機燃料税額	⑪ 本則税率適用分	⑫ (⑤×⑧) 円	⑬ 円
	⑭ 軽減税率(沖縄便)適用分	⑮ (⑥×⑨)	⑯
	⑰ 軽減税率(離島便)適用分	⑱ (⑦×⑩)	⑲
	計	⑳ (⑫+⑮+⑱)	㉑
⑲ 控除(還付)を受けようとする金額		㉒	
㉓ 還付を受ける金額		㉔ (⑲-㉒)	
㉕ 納付すべき税額 (100円未満の端数切り捨て)		㉖ (㉑-㉔) 00 円	
㉗ 還付を受けようとする金融機関		(銀行等への振込) 銀行 本店・支店 出張所 本所・支所	(ゆうちょ銀行の貯金口座への振込) 貯金口座の記号番号 [郵便局等の窓口受取り]
㉘ 添付書類		航空機燃料税取卸控除(還付)税額計算書	
㉙ 参考事項		修正申告書・事後申告書	
修正申告の場合の当初の申告書の提出年月日		※ 平成 年 月 日	確認 ※
通信日付印		※ 平成 年 月 日	確認 ※
申告年月日		※ 平成 年 月 日	申告区分 ※
		年月日 ※	平成 年 月 日
		入力整理 ※	

石油ガス税納税申告書

CC2-3456-1

平成____年____月分石油ガス税納税申告書

取受印		整理番号	
平成 年 月 日	(石油ガスの充てん場の所在地及び名称) (〒 -)		
申告者	(電話番号 - -)		
	(住所) (〒 -)		
	(電話番号 - -)		
	(氏名又は名称及び代表者氏名)		
税務署長 殿	(同上代理人)		
下記のとおり石油ガス税の納税申告書(期限後申告書・修正申告書・還付請求申告書)を提出します。			
区 分	㉗ この申告書による税額	㉘ 修正申告の場合の修正申告前の確定額	㉙ 摘 要
㉔ 石油ガス税額の合計	① (付表の㉑) 円	⑨ 円	
控除(還付)を受けようとする金額	㉕ 戻入によるもの	②	⑩
	㉖ 移入によるもの	③	⑪
	㉗ 領収不能によるもの	④	⑫
	㉘ 災害被害によるもの	⑤	⑬
	㉙ 計	⑥ (②+③+④+⑤)	⑭
㉚ 還付を受ける金額	⑦ (⑥-①)	⑮	
㉛ 納付すべき税額 (100円未満の端数切り捨て)	⑧ (①-⑥) 00	⑯ 00	⑰ (⑧-⑮+⑭-⑰) 00 円
㉜ 還付を受けようとする金融機関	(銀行等への振込) 銀行 本店・支店 金庫・組合 出張所 農協・漁協 本所・支所		(ゆうちょ銀行の貯金口座への振込) 貯金口座の記号番号 (郵便局等の窓口受取り)
㉝ 預金 口座番号			
添付書類	石油ガス税輸出免税課税石油ガス輸出証明書	通	申告書作成者氏名印
	石油ガス税特用途免税課税石油ガス移入証明書	通	
	石油ガス税戻入れ 控除(還付)税額計算書	通	
	石油ガス税課税済証明書	通	
	石油ガス税災害控除(還付)明細書	通	
石油ガス税課税物件被災確認書	通	税理士法第三十三条の二の書面提出	
被災課税石油ガスについて損失補償を受けた事実を証する書類	通		
納期限を延長した納付すべき税額	※ 円	納期限延長の場合の延長後の納期限	※ 平成 年 月 日
修正申告の場合の当初の申告書提出年月日	※ 平成 年 月 日	確認	※ 台帳等整理 徴収カード等整理
通信日付印	※ 平成 年 月 日	確認	※ (有) (有)
申告年月日	※ 平成 年 月 日	申告区分	※ 平成 年 月 日 入力整理

石油石炭税納税申告書

0C2-3507-1

取受印

平成 年 月 日 納税地の所在地及び名称(〒 -)

整理番号

申告者

平成 年 月 日 (納税地の所在地及び名称) (〒 -)

申告者 (住所) (〒 -)

(氏名又は名称及び代表者氏名)

(同上代理人)

税務署長 殿

1 銀行等への振込
 銀行 本店・支店 出所
 金庫・組合 本所・支所
 農協・漁協
 預金口座番号
 2 ゆうちょ銀行の貯金口座への振込
 貯金口座の記号番号
 3 郵便局等の窓口受取

下記のとおり石油石炭税の納税申告書(期限後申告書・修正申告書・選付請求申告書)を提出します。

区分	この申告書による額	修正申告書の確定額	納期限延長の場合の納期限延長後の納期限	申告年月日	区分
ア 移出した原油等の合計税額	① 付表の(ア)	④	※	平成 年 月 日	※
イ 戻入れるもの	②	⑤	※	平成 年 月 日	※
ロ 移入れるもの	③	⑥	※	平成 年 月 日	※
ハ 災害被害の金額	④	⑦ (⑨+⑩+⑪)	※	平成 年 月 日	※
ニ 計	⑤ (②+③+④)	⑧ (⑦-⑧)	※	平成 年 月 日	※
ヘ 選付を受ける金額	⑥ (⑤-①)	⑨ (⑧-⑨)	※	平成 年 月 日	※
ホ 納付すべき税額 (100円未満の端数切り捨て)	⑦ (①-⑥)	⑩ (⑩-⑩)	00	平成 年 月 日	※
ヘ 納期限を延長した納付すべき税額	※	納期限延長の場合の納期限延長後の納期限	※	平成 年 月 日	※
修正申告の場合の当初の申告書提出年月日	※	※	※	平成 年 月 日	※
通信日付印	※	※	※	平成 年 月 日	※
申告年月日	※	※	※	平成 年 月 日	※

① 添付書類
 石油石炭税未納後移出原油等移出入明細書
 石油石炭税亡失証明書
 石油石炭税戻入れ控除(還付)税額計算書
 石油石炭税災害控除(還付)明細書
 石油石炭税課税物件被災確認書
 被災原油等についての損失補償を受けた事実を証する書類

② 申告書作成者名
 氏名
 印
 昭和三十三年の法律第三十号の書面税出
 昭和三十三年の法律第三十号の書面税出

印紙税納税申告書（一括納付用）

CC2-3715

平成 年度分印紙税納税申告書（一括納付用）

収受印 平成 年 月 日		(課税文書の作成場所) (〒 -)		整理番号	
		(電話番号 - -)			
税務署長殿 申告者		(住所) (〒 -)		(電話番号 - -)	
		(氏名又は名称及び代表者氏名)		印	
下記のとおり印紙税の納税申告書（期限後申告書・修正申告書）を提出します。					
課 税 文 書	号 別	預貯金通帳等の区分	4月1日現在の 口座数	税 率	税 額
	第 18 号	普通預金通帳	口座	円	円
		通知預金通帳			
		定期預金通帳			
		当座預金通帳			
		貯蓄預金通帳			
		勤務先預金通帳			
		複合預金通帳			
		小 計			①
第19号	複合寄託通帳			②	
期 告 限 を 後 す る 告 理 ・ 由 修 正 事 申 情	納付すべき税額			③ (①+②)	
	この申告書 が修正申告 である場合	修正申告前 の確定額		④	
		差引納付 すべき税額		⑤ (③-④)	
参 考 事 項					
修正申告の場合の当初 の申告書提出年月日		※ 平成 年 月 日	確 認	※	申告書作 成者氏名
通 信 日 付 印		※ 平成 年 月 日	確 認	※	台帳等 整理
申 告 年 月 日	※ 平成 年 月 日	申 告 区 分	※	区 分	※
		年 月 日	※ 平成 年 月 日	入 力 整 理	

電源開発促進税納税申告書

CC2-3901-1

平成 年 月分電源開発促進税納税申告書

整理 番号	
----------	--

平成 年 月 日 申告 税務署長 殿		(住所)(〒 -)	
		(名 称)	
		(代表者氏名)	
		(同上代理人)	
下記のとおり電源開発促進税の納税申告書（期限後申告書・修正申告書）を提出します。			
販売電気の区分	電 力 量	税 額	
従量料金制の供給販売電気	KW時	※	
定額料金制の供給販売電気			
計量自家使用販売電気			
推計自家使用販売電気			
合 計	①	②	円
納付すべき税額（100 円未満の端数切捨て）		③	0 0
この申告書が修正申告である場合	修正申告前の確定額	④	0 0
	差引納付すべき税額	⑤（③-④）	0 0
推計自家使用販売電気の電力量の計算方法等の明細	⑥ 別添電源開発促進税納税申告書付表 通のほか、既に提出した電源開発促進税納税申告書付表に同じ。		申告書氏作成名
期限後申告・修正申告をする理由・事情	⑦	摘 要	
修正申告の場合の当初の申告書提出年月日	※ 平成 年 月 日	確認	※
通信日付印	※ 平成 年 月 日	確認	※
申告年月日	※ 平成 年 月 日	申告区分	※
		区分	※
		年月日	※ 平成 年 月 日
		入力整理	※