

# 第141回 国税庁統計年報

平成27年度版

The 141th

National Tax Agency Annual Statistics Report

FY2015

国 税 庁

National Tax Agency



## 目 次

## Contents

国税庁の統計調査の概要 .....	1
統計年報利用上の注意 .....	2
平成27年度統計調査結果の概要 .....	6
1 租税及び印紙収入 .....	6
2 申告所得税 .....	8
3 源泉所得税 .....	10
4 法人税 .....	12
5 相続税 .....	14
6 贈与税 .....	15
7 消費税 .....	16
8 酒税 .....	16
9 たばこ税及びたばこ特別税 .....	18
10 揮発油税及び地方揮発油税 .....	18
11 航空機燃料税 .....	18
12 石油ガス税 .....	19
13 石油石炭税 .....	19
14 印紙税 .....	20
15 電源開発促進税 .....	20
16 国税徴収 .....	21
17 国税滞納 .....	23
18 不服審査・訴訟事件 .....	24
19 国税犯則事件 .....	25
主な統計表の収録項目一覧 .....	26
主な統計表の調査対象期間と調査時点 .....	32

## (統計表)

### 第I編 総括編

1 総 括	
1-1 租税及び印紙収入	
(1) 租税及び印紙収入決算額調べ .....	34
(2) 決算額(一般会計分)の累年比較 .....	36
(3) 国税収入構成(直接税・間接税等)の累年比較 .....	38
(4) 国税収入構成(直接税・間接税等)の国際比較 .....	38
(5) 歳出及び歳入に対する租税収入の累年比較 .....	39
(6) 歳出及び歳入に対する租税収入の国際比較 .....	39

Outline of National Tax Agency Statistical Survey .....	1
Notes on Use of Annual Statistics Report .....	3
Outline of Results of Statistical Survey for FY2015 .....	6
1 Tax and Stamp revenues .....	6
2 Self-assessment income tax .....	8
3 Withholding income tax .....	10
4 Corporation tax .....	12
5 Inheritance tax .....	14
6 Gift tax .....	15
7 Consumption tax .....	16
8 Liquor tax .....	16
9 Tobacco tax and special tobacco surtax .....	18
10 Gasoline tax and local gasoline tax .....	18
11 Aviation fuel tax .....	18
12 Liquefied petroleum gas tax .....	19
13 Petroleum and coal tax .....	19
14 Stamp tax .....	20
15 Promotion of power-resources development tax .....	20
16 Collection of national tax .....	21
17 Delinquency of national tax .....	23
18 Administrative review / Litigation case .....	24
19 National tax crime .....	25
List of items of major statistical tables .....	26
Subjects and periods covered by the survey for major statistical tables .....	32

## (Statistical tables)

### Part I Overview

1 Overview	
1-1 Tax and Stamp Revenues	
(1) Survey of the Amount settled of Tax and Stamp Revenues .....	34
(2) Yearly Comparison of Amount settled (for General Account Revenue) .....	36
(3) Yearly Comparison of Composition of National Tax Revenue (Direct tax, Indirect tax) .....	38
(4) International Comparison of Composition of National Revenue (Direct tax, Indirect tax) .....	38
(5) Yearly Comparison of Ratio of Tax Revenue to Annual Revenue and Expenditure .....	39
(6) International Comparison of Ratio of Tax Revenue to Annual Revenue and Expenditure .....	39

1-2	国民所得に対する租税負担率	
(1)	租税負担率の累年比較	40
(2)	租税負担率の国際比較	40
1-3	国税庁機構図	42
1-4	管区表	
(1)	都道府県別面積、人口、税務署数等	46
(2)	国税局の管轄区域	47

1-2	Ratio of Tax Burden to National Income	
(1)	Yearly Comparison of Ratio of Tax Burden	40
(2)	International Comparison of Ratio of Tax Burden	40
1-3	Organization Chart of National Tax Agency	44
1-4	Table of District under Jurisdiction	
(1)	Area, Population, and Number of Taxation offices by prefecture	46
(2)	District under Jurisdiction of Regional Taxation Bureau	47

## 第Ⅱ編 直接国税編

## PART II Direct National Tax

### 2 申告所得税

### 2 Self-assessment Income Tax

※ 統計表を見る方のために

For the people who use the statistical table

1	利用上の注意	50
2	人員の集計方法について	50
3	申告所得税の税率等（課税所得金額又は課税退職所得金額に対して）（平成27年分）	52
4	申告所得税の主な諸控除等（平成27年分）	52
(1)	所得控除	52
(2)	税額控除	54
5	平成27年分申告所得税の青色申告の主な特典	57
2-1	課税状況	
(1)	申告及び処理の状況	58
(2)	既往年分の課税状況	64
(3)	免除状況	65
(4)	都道府県別の課税状況	66
2-2	所得階級別人員	
(1)	所得階級別人員	73
(2)	青色申告者	76
(3)	都道府県別の人員	78
2-3	所得種類別人員、所得金額	
(1)	所得種類別内訳	114
(2)	所得種類別人員、所得金額の累年比較	116
(3)	都道府県別の人員、所得金額	122
(4)	所得種類別(業種別)人員、所得金額	140
2-4	申告所得税標本調査結果（抜粋）	
	申告所得税標本調査の説明	176
(1)	総括表	177
(2)	所得種類別表	178
(3)	所得控除表	180
(4)	税額控除表	186
(5)	源泉徴収税額表	187
(6)	専従者表	188

1	Notes on use	50
2	Aggregation of number of taxpayers	50
3	Rate of self-assessed income tax to taxable income or taxable retirement income (for 2015)	52
4	Principal deductions under self-assessed income tax (for 2015)	52
(1)	Exemption and deduction from income	52
(2)	Tax credit	54
5	Principal benefits of blue returns for self-assessment income tax in 2015	57
2-1	Statistics of Taxation	
(1)	Statistics of filing returns and cases processed	58
(2)	Statistics of taxation in preceding years	64
(3)	Statistics of exemption	65
(4)	Statistics of taxation by prefecture	66
2-2	Number of Income earners by Income Range	
(1)	Number of income earners by income range	73
(2)	Income earners filing blue returns	76
(3)	Income earners by prefecture	78
2-3	Number of income earners by Income Type, and Amount of Income	
(1)	Breakdown by income type	114
(2)	Yearly comparison of numbers of income earners by income type and amount of income	116
(3)	Number of income earners and amount of income by prefecture	122
(4)	Number of income earners and amount of income by income type(business type)	140
2-4	Results of Sample Survey for Self-assessment Income Tax (excerpt)	
	Explanation of Sample Survey for Self-assessment Income Tax	176
(1)	Overview	177
(2)	Table by income type	178
(3)	Table for income deductions	180
(4)	Table for tax credits	186
(5)	Table for amount of withholding income tax	187
(6)	Table for family employee	188

### 3 源泉所得税

※ 統計表を見る方のために

1 利用上の注意	191
2 源泉徴収税率(復興特別所得税を含む)(平成27年分)	
(1) 利子所得(源泉分離)	191
(2) 配当所得	191
(3) 割引債の償還差益(源泉分離)	191
(4) 源泉徴収選択口座内配当等	191
(5) 特定口座内保管上場株式等の譲渡所得等	191
(6) 給与所得	191
(7) 退職所得	191
(8) 報酬・料金等	191
3-1 課税状況	
(1) 課税状況	193
(2) 加算税の状況	193
(3) 源泉徴収義務者数	193
(4) 利子所得等の課税状況	194
(5) 配当所得の課税状況	194
(6) 特定口座内保管上場株式等の譲渡所得等の課税状況	196
(7) 給与所得、退職所得の課税状況	196
(8) 給与所得、退職所得の課税状況の累年比較	197
(9) 報酬・料金等の課税状況	197
(10) 非居住者等の課税状況	198
(11) 都道府県別の課税状況	199
3-2 民間給与実態統計調査結果(抜粋)	
民間給与実態統計調査の説明	200
(1) 源泉徴収義務者数、給与所得者数	201
(2) 給与額の累年比較	202
(3) 給与階級別の給与所得者数、給与額	203
(4) 国税局別の給与所得者数、給与額	204
(5) 給与所得者数、給与総額及び税額の累年比較	205
(6) 給与階級別の給与所得者数、給与総額及び税額	206

### 4 法人税

※ 統計表を見る方のために

1 利用上の注意	208
2 用語の説明	
(1) 法人の種類及び課税の範囲	208
(2) 事業年度	208
(3) 資本金の額	208

### 3 Withholding Income Tax

For the people who use the statistical tables

1 Notes on use	192
2 Withholding income tax rate (special income tax for reconstruction is included) (for 2015)	
(1) Interest income (separate taxation at source)	192
(2) Dividend income	192
(3) Profit from redemption of discount bond (separate taxation at source)	192
(4) Dividends, etc. in withholding selection account	192
(5) Capital gains of listed stocks held in a special account, etc.	192
(6) Employment income	192
(7) Retirement income	192
(8) Remuneration, fee, etc.	192
3-1 Statistics of Taxation	
(1) Statistics of taxation	193
(2) Statistics of additional tax	193
(3) Number of withholding agents	193
(4) Statistics of taxation on interest income, etc.	194
(5) Statistics of taxation on dividends	194
(6) Statistics of taxation on capital gains, etc., from listed shares, etc., kept in special accounts	196
(7) Statistics of taxation on employment income and retirement income, etc.	196
(8) Yearly comparison of statistics of taxation on employment income and retirement income, etc.	197
(9) Statistics of taxation on remuneration/fee, etc.	197
(10) Statistics of taxation on non-residents, etc.	198
(11) Breakdown of statistics of taxation by prefecture	199
3-2 Results of the Statistical Survey of Actual Status for Salary in the Private Sector (excerpt)	
Explanation of the Statistical Survey of Actual Status for Salary in the Private Sector	200
(1) Number of withholding agents and employment income earners	201
(2) Yearly comparison of amount of salary	202
(3) Breakdown of number of employment income earners and amount of salary by range of salary	203
(4) Breakdown of number of employment income earners and amount of pay by Regional Taxation Bureaus	204
(5) Yearly comparison of number of employment income earners, total amount of pay and amount of tax	205
(6) Breakdown of number of employment income earners, total amount of pay and amount of tax by range of salary	206

### 4 Corporation Tax

For the people who use the statistical tables

1 Notes on use	211
2 Terminology	
(1) Types of corporations and range of taxation	211
(2) Fiscal year	211
(3) Capital	211

3 法人税の税率	
(1) 各事業年度の所得及び清算所得に対する税率	209
(2) 退職年金等積立金に対する税率	209
(3) 特定信託の各計算期間の所得に対する税率	209
(4) 同族会社及び同族特定信託の留保金に対する特別税率	209
(5) 各連結事業年度の連結所得に対する税率	210
(6) 連結同族会社の連結留保金に対する特別税率	210
4-1 課税状況	
(1) 現事業年度分の課税状況	214
(2) 既往事業年度分の課税状況	214
(3) 法人数等の状況	215
(4) 加算税の状況	215
(5) 都道府県別の課税状況	216
(6) 都道府県別の法人数、所得金額	218
4-2 法人数	
(1) 決算期別の普通法人数	220
(2) 業種別の普通法人数	222
(3) 都道府県別の普通法人数	226
(4) 所得階級・業種別の普通法人数	228
4-3 会社標本調査結果(抜粋)	
会社標本調査の説明	233
(1) 総括表	235
(2) 利益及び欠損の状況	236
(3) 営業収入金額及び所得率	237
(4) 益金処分	238
(5) 交際費等、寄附金、引当金、減価償却費	239
(6) 所得階級別法人数	240
(7) 資本金階級別の同非別、青白別、組織区分別法人数	242
(8) 業種別、資本金階級別法人数	243
5 相続税	
※ 統計表を見る方のために	
1 利用上の注意	244
2 用語の説明(平成27年分)	
(1) 相続時精算課税適用財産価額	244
(2) 暦年課税分贈与財産価額	244
(3) 2割加算額	244
(4) 農地等納税猶予税額	244
(5) 株式等納税猶予税額	244

3 Tax rates of corporation tax	
(1) Tax rates on income for each accounting period and liquidation income	212
(2) Tax rates on retirement pension fund, etc.	212
(3) Tax rates on earning of each accounting period of specific trusts	212
(4) Special tax rate applied to family business or family special trust retained earnings	212
(5) Tax rates on consolidated income for each consolidated accounting period	213
(6) Special tax rate applied to group family business consolidated retained earnings	213
4-1 Statistics of Taxation	
(1) Statistics of taxation for the current accounting period	214
(2) Statistics of taxation for preceding accounting periods	214
(3) Statistics of the number of corporations etc.	215
(4) Statistics of additional tax	215
(5) Statistics of taxation by prefecture	216
(6) Breakdown of the number of corporations and amount of income by prefecture	218
4-2 Number of Corporations	
(1) Number of ordinary corporations by settlement term	220
(2) Number of ordinary corporations by industry type	222
(3) Number of ordinary corporations by prefecture	226
(4) Number of ordinary corporations by income value rank and industry type	228
4-3 Results of the Corporation Sample Survey (excerpt)	
Explanation of the Corporation Sample Survey	234
(1) Overview	235
(2) Statistics of profit and loss	236
(3) Amount of operating revenue and income ratio	237
(4) Disposition of profit	238
(5) Entertainment and social expenses, etc., Donation, Reserve fund, and Depreciation cost	239
(6) Number of corporations by income range	240
(7) Number of corporations by capital range, and by classification of family-/non family corporation, by classification of blue/white return, and by organization type	242
(8) Number of corporations by business type and by capital range	243
5 Inheritance Tax	
For the people who use the statistical tables	
1 Notes on use	245
2 Terminology (for 2015)	
(1) Donated property value (Taxation system for settlement at time of inheritance)	245
(2) Donated property value (calendar-year taxation)	245
(3) 20% additional tax	245
(4) Tax Payment Postponement Amounts for Farmlands, etc.	245
(5) Tax payment Postponement Amounts for Stocks, etc.	245

(6) 山林納税猶予税額	244
(7) 医療法人持分納税猶予税額	244
3 相続税の税率等 (平成27年分)	244
4 相続税の主な諸控除	
(1) 遺産に係る基礎控除	244
(2) 税額控除	244
(3) 相続時精算課税分贈与税額控除	244
(4) 医療法人持分税額控除	244
5-1 課税状況	
(1) 課税状況	246
(2) 課税状況の累年比較	247
(3) 国税局別の課税状況	247
(4) 申告及び処理の状況	248
(5) 加算税の状況	248
5-2 課税価格階級別	
(1) 人員、課税価格、税額	249
(2) 法定相続人員別の被相続人数	249
(3) 国税局別被相続人の数	250
5-3 相続財産種類別	
被相続人数、取得財産価額	251
<b>6 贈与税</b>	
※ 統計表を見る方のために	
1 利用上の注意	252
2 用語の説明 (平成27年分)	
(1) 農地等納税猶予税額	252
(2) 株式等納税猶予税額	252
(3) 医療法人持分納税猶予税額	252
(4) 特例贈与財産	252
(5) 一般贈与財産	252
(6) 住宅取得等資金の非課税制度	252
(7) 教育資金の非課税制度	252
(8) 結婚・子育て資金の非課税制度	252
3 贈与税の税率等 (平成27年分)	
(1) 暦年課税	252
(2) 相続時精算課税	252
4 贈与税の主な諸控除	
(1) 配偶者控除	252
(2) 基礎控除	252
(3) 医療法人持分税額控除	252
(4) 相続時精算課税に係る特別控除	252
6-1 課税状況	
(1) 課税状況	254
(2) 課税状況の累年比較	256

(6) Tax Payment Postponement Amount for Mountains and Forests	245
(7) Tax payment Postponement Amounts for Interests in Medical Corporations	245
3 Tax rate of inheritance Tax, etc. (for 2015)	245
4 Major deductions for inheritance tax	
(1) Basic exemption for bequest	245
(2) Tax credit	245
(3) Amount of deduction of gift tax (Taxation system for settlement at time of inheritance)	245
(4) Amount of tax credit for interests in medical corporations	245
5-1 Statistics of Taxation	
(1) Statistics of taxation	246
(2) Yearly comparison of statistics of taxation	247
(3) Statistics of taxation by Regional Taxation Bureaus	247
(4) Statistics of filing returns and cases processed	248
(5) Statistics of additional tax	248
5-2 Breakdown of Taxable amount class	
(1) Number of persons, Taxable amount, and Amount of tax	249
(2) Number of ancestors by numbers of legal heirs	249
(3) Number of ancestors by Regional Taxation Bureaus	250
5-3 Breakdown of Inherited Property by Type	
Number of ancestors, and Value of properties acquired	251
<b>6 Gift Tax</b>	
For the people who use the statistical tables	
1 Notes on use	253
2 Terminology (for 2015)	
(1) Amount of postponed tax payment for agricultural land, etc.	253
(2) Amount of postponed tax payment for stocks, etc.	253
(3) Amount of postponed tax payment for interests in medical corporations	253
(4) Special gift property	253
(5) General gift property	253
(6) Tax exemptions for the acquisition of a residence by fund donation	253
(7) Tax exemption system for educational funds	253
(8) Tax exemption system for marriage and childcare funds	253
3 Tax rate of gift tax, etc. (for 2015)	
(1) Calendar-Year Taxation	253
(2) Taxation System for Settlement at Time of Inheritance	253
4 Major deductions for gift tax	
(1) Exemption for spouse	253
(2) Basic exemption	253
(3) Amount of tax credit for interests in medical corporations	253
(4) Special exemption (taxation system for settlement at time of inheritance)	253
6-1 Statistics of Taxation	
(1) Statistics of taxation	254
(2) Yearly comparison of statistics of taxation	256

(3) 申告及び処理の状況	256
(4) 国税局別の課税状況	257
(5) 加算税の状況	257
6-2 贈与財産価額階級別	
(1) 人員、取得財産価額、税額	258
(2) 国税局別の人員（合計分）	258
6-3 贈与財産種類別	
受贈人員、取得財産価額	259

### 第Ⅲ編 間接国税編

#### 7 消費税

※ 統計表を見る方のために

1 利用上の注意	262
2 消費税の概要	
(1) 消費税の創設	262
(2) 納税義務者	262
(3) 課税標準	262
(4) 税額の計算	262
(5) 申告及び納付	262
(6) 免税取引及び非課税取引（国内取引分）	262
(7) 事業者の納税事務負担を軽減するための措置等 （国内取引分）	262

#### 7 消費税

(1) 課税状況	264
(2) 課税事業者等届出件数	265
(3) 税関分の課税状況	265
(4) 都道府県別課税状況等	266

#### 8 酒税

※ 統計表を見る方のために

1 利用上の注意	272
2 酒税の概要	272
8-1 酒税関係総括表	
酒税関係総括表	273
8-2 課税状況	
(1) 課税状況	274
(2) 税関分の課税状況	275
(3) 都道府県別の課税状況	276
8-3 製成数量	
(1) 製成数量	280
(2) 製成数量の累年比較	281
(3) 都道府県別の製成数量	282
8-4 販売（消費）数量	
(1) 酒類の販売（消費）数量	284
(2) 販売（消費）数量の累年比較	285
(3) 都道府県別の販売（消費）数量	286
8-5 免許場数	
(1) 酒類製造免許場数等	288
(2) 酒母及びもろみの製造場数	289

(3) Statistics of filing returns and cases processed	256
(4) Statistics of taxation by Regional Taxation Bureaus	257
(5) Statistics of additional tax	257
6-2 Breakdown of Donated Property by Value Range	
(1) Number of persons, Value of properties acquired, Amount of tax	258
(2) Number of persons by Regional Taxation Bureaus (Total)	258
6-3 Breakdown of Donated Property by Type	
Number of donees and value of properties acquired	259

### Part III Indirect National Tax

#### 7 Consumption Tax

For the people who use the statistical tables

1 Notes on use	263
2 Outline of consumption tax	
(1) Introduction of consumption tax	263
(2) Taxpayer	263
(3) Tax base	263
(4) Calculation of amount of tax	263
(5) Filing returns and tax payment	263
(6) Tax-exempt transaction or non-taxable transaction (for domestic transaction)	263
(7) Measures to reduce tax burden of enterprises (for domestic transaction)	263

#### 7 Consumption Tax

(1) Statistics of taxation	264
(2) Number of notifications of taxable business enterprises, etc.	265
(3) Statistics of taxation for custom house	265
(4) Statistics of taxation by prefecture	266

#### 8 Liquor Tax

For the people who use the statistical tables

1 Notes on use	272
2 Outline of liquor tax	272
8-1 Overview Related to Liquor Tax	
Overview related to liquor tax	273
8-2 Statistics of Taxation	
(1) Statistics of taxation	274
(2) Statistics of taxation by custom house	275
(3) Statistics of taxation by prefectures	276
8-3 Volume of Production	
(1) Volume of production	280
(2) Yearly comparison of volume of production	281
(3) Volume of production by prefectures	282
8-4 Volume of Sales (Consumption)	
(1) Volume of sales (consumption) of liquors	284
(2) Yearly comparison volume of sales (consumption)	285
(3) Volume of sales (consumption) by prefectures	286
8-5 Number of Licensed Sites	
(1) Number of licensed sites for manufacturing liquors, etc.	288
(2) Number of manufacturing factories of yeast mash and unrefined sake	289



(3) 酒類販売業免許場数及び酒類販売業者数	290
(4) 免許場数の累年比較	291
(5) 都道府県別の免許場数	292

## 9～15 消費税、酒税以外の間接税各表

※ 統計表を見る方のために

1 利用上の注意	294
2 消費税、酒税以外の間接税の概要	
(1) 9 たばこ税及びたばこ特別税	294
(2) 10 揮発油税及び地方揮発油税	294
(3) 11 航空機燃料税	294
(4) 12 石油ガス税	294
(5) 13 石油石炭税	294
(6) 14 印紙税	295
(7) 15 電源開発促進税	295

### 9 たばこ税及びたばこ特別税

(1) 課税状況	297
(2) 免除状況	298
(3) 製造場数	298

### 10 揮発油税及び地方揮発油税

(1) 課税状況	299
(2) 税関分の課税状況	299
(3) 免除状況	300
(4) 関係場数	300
(5) 国税局別の課税状況	301

### 11 航空機燃料税

(1) 課税状況	302
(2) 関係場数	302

### 12 石油ガス税

(1) 課税状況	303
(2) 免除状況	303
(3) 関係場数	304
(4) 国税局別課税状況	304

### 13 石油石炭税

(1) 課税状況	305
(2) 税関分の課税状況	305
(3) 免除状況	306
(4) 関係場数	306

### 14 印紙税

(1) 課税状況	307
(2) 課税状況の累年比較	307

### 15 電源開発促進税

(1) 課税状況	308
(2) 課税人員	308

(3) Numbers of licensed sites to sell liquors and liquors distributors	290
(4) Yearly comparison of licensed sites	291
(5) Number of licensed sites by prefectures	292

## 9-15 Table for Indirect Tax other than Consumption Tax and Liquor Tax

For the people who use the statistical tables

1 Notes on use	295
2 Outline of indirect taxes other than consumption tax and liquor tax	
(1) 9 Tobacco tax and Special tobacco surtax	295
(2) 10 Gasoline tax and Local gasoline tax	295
(3) 11 Aviation fuel tax	296
(4) 12 Liquefied petroleum gas tax	296
(5) 13 Petroleum and coal tax	296
(6) 14 Stamp Tax	296
(7) 15 Promotion of power-resources development tax	296

### 9 Tobacco Tax and Special Tobacco Surtax

(1) Statistics of taxation	297
(2) Statistics of exemption	298
(3) Number of manufacturing factories	298

### 10 Gasoline Tax and Local Gasoline Tax

(1) Statistics of taxation	299
(2) Statistics of taxation for custom house	299
(3) Statistics of exemption	300
(4) Number of related factories, etc.	300
(5) Statistics of taxation by Regional Taxation Bureaus	301

### 11 Aviation Fuel Tax

(1) Statistics of taxation	302
(2) Number of related sites	302

### 12 Liquefied Petroleum Gas Tax

(1) Statistics of taxation	303
(2) Statistics of exemption	303
(3) Number of related sites	304
(4) Statistics of taxation by Regional Taxation Bureaus	304

### 13 Petroleum and Coal Tax

(1) Statistics of taxation	305
(2) Statistics of taxation for custom house	305
(3) Statistics of exemption	306
(4) Number of related sites	306

### 14 Stamp Tax

(1) Statistics of taxation	307
(2) Yearly comparison of statistics of taxation	307

### 15 Promotion of Power-Resources Development Tax

(1) Statistics of taxation	308
(2) Number of taxpayers	308

## 第IV編 徴収編

### 16～18 徴収関係各表

※ 統計表を見る方のために

#### 1 利用上の注意

(1) 国税徴収	310
(2) 国税滞納	310
(3) 還付金	310

#### 2 計数間の関係

(1) 国税徴収	310
(2) 国税滞納	310

### 16 国税徴収

#### 16-1 国税徴収状況

(1) 国税徴収状況	312
(2) 国税局別の徴収決定済額	314
(3) 都道府県別の徴収状況	316

#### 16-2 物納及び年賦延納

(1) 物納状況	322
(2) 物納財産の内訳	323
(3) 年賦延納状況	323

### 17 国税滞納

(1) 発生及び整理の状況	324
(2) 税目別の発生及び整理の状況	324
(3) 国税局別の発生及び整理の状況	326

### 18 還付金

還付金の支払決定の状況	328
-------------	-----

## 第V編 その他の

### 19 その他の

※ 統計表を見る方のために

#### 利用上の注意

1 不服審査	331
2 訴訟事件	331
3 直接国税犯則事件（査察事件）	331
4 間接国税犯則事件	331
5 資料収集	331
6 税務相談	331
7 税理士	331
8 電子帳簿保存法に基づく電磁的記録による保存等の承認状況	331

## Part IV Collection

### 16-18 Tables Related to Collections

For the people who use the statistical tables

#### 1 Notes on use

(1) National tax collection	311
(2) National tax delinquency	311
(3) Refunds	311

#### 2 Relations among figures

(1) National tax collection	311
(2) National tax delinquency	311

### 16 National Tax Collection

#### 16-1 Statistics of National Tax Collection

(1) Statistics of national tax collection	312
(2) Amount determined for collection by Regional Taxation Bureaus	314
(3) Statistics of collection by prefectures	316

#### 16-2 Payment in Kind and Postponement of Annual Payment

(1) Statistics of payment in kind	322
(2) Breakdown of properties paid in kind	323
(3) Statistics of postponement of annual payment	323

### 17 National Tax Delinquency

(1) Statistics of accrual and procedure for tax delinquency	324
(2) Statistics of accrual and procedure by tax type	324
(3) Statistics of accrual and procedure by Regional Taxation Bureaus	326

### 18 Refunds

Statistics of payment of refund determined	328
--	-----

## Part V Others

### 19 Others

For the people who use the statistical tables

#### Notes on use

1 Administrative review	331
2 Litigation case	331
3 Direct national tax crime (criminal investigation)	331
4 Indirect national tax crime	331
5 Information Returns	331
6 Tax consultation	331
7 Certified Public Tax Accountants	331
8 Statistics of approvals regarding electronic book and record keeping based on Law(or Act)on Book and Record Keeping through Electronic Methods	331

19-1	不服審査	
(1)	異議申立て	332
(2)	審査請求	334
(3)	国税局別の異議申立て	336
(4)	国税不服審判所支部別の審査請求	336
19-2	訴訟事件	
(1)	国側被告事件	338
(2)	国側原告事件	340
(3)	国側被告事件の国税局別内訳	341
(4)	国側原告事件の国税局別内訳	342
19-3	直接国税犯則事件(査察事件)	
(1)	起訴事件数及び有罪に係る人員、金額	344
(2)	犯則者違反行為別件数	344
19-4	間接国税犯則事件	
(1)	検挙及び処理の状況	346
(2)	通告処分及び履行の状況	348
(3)	酒税の違反行為別検挙の状況	350
(4)	酒税以外の間接税の違反行為別検挙の状況	352
19-5	資料収集	
(1)	法定資料・法定外資料の資料収集	353
(2)	「不動産等の譲受けの対価の支払調書」の提出内容の監査実績	353
19-6	税務相談	
(1)	税務相談室における相談等の受理状況	354
(2)	タックスアンサーの利用状況	354
19-7	税理士	
(1)	税理士試験の受験・合格者数	355
(2)	税理士登録者数	356
(3)	国税局別の通知弁護士数、通知弁護士法人数	357
19-8	電子帳簿保存法に基づく電磁的記録による保存等の承認状況	
	承認状況	358
<b>第VI編</b>	<b>様式集</b>	<b>361</b>

19-1	Administrative Review	
(1)	Request for reinvestigation	332
(2)	Request for reconsideration	334
(3)	Request for reinvestigation by Regional Taxation Bureaus	336
(4)	Request for reconsideration by branches of National Tax Tribunal	336
19-2	Litigation Cases	
(1)	Litigation cases (Government as defendant)	338
(2)	Litigation cases (Government as plaintiff)	340
(3)	Breakdown of litigation cases (Government as defendant) by Regional Taxation Bureaus	341
(4)	Breakdown of litigation cases (Government as plaintiff) by Regional Taxation Bureaus	342
19-3	Direct National Tax Crime (Criminal Investigation)	
(1)	Numbers of indicted cases, convicted persons and amount of fines	344
(2)	Number of cases by type of violations	344
19-4	Indirect National Tax Crime	
(1)	Statistics of arrest and procedure	346
(2)	Statistics of notification procedure and fulfillment	348
(3)	Statistics of arrest by type of violation of liquor tax	350
(4)	Statistics of arrest by type of violation of indirect taxes other than liquor tax	352
19-5	Information Returns	
(1)	Information returns and documents other than information returns	353
(2)	The statistics of audit on description of submitted "record of payment of compensation for real estate, etc."	353
19-6	Tax Consultation	
(1)	Statistics of reception of tax consultation	354
(2)	Statistics of use of "Taxanswer"	354
19-7	Certified Public Tax Accountants	
(1)	Numbers of examinees and successful candidates of Certified Public Tax Accountant examination	355
(2)	Number of registrations of Certified Public Tax Accountants	356
(3)	Number of enrolled lawyers and enrolled law corporations for each Regional Taxation Bureau	357
19-8	Statistics of approvals regarding electronic book and record keeping based on Law(or Act)on Book and Record Keeping through Electronic Methods	
	Statistics of approvals	358
<b>Part VI</b>	<b>Styles of Forms</b>	<b>361</b>



# 国税庁の統計調査の概要

国税庁の統計調査は、「全数調査」と「標本調査」からなっている。

- 1 「全数調査」は、その大部分が各税務署において調査したものを、国税庁及び各国税局で取りまとめて集計したものであるが、これらは、税務署が統計を作成するために特別な調査を行うものではなく、事務処理の過程から派生的に作成されるものである。
- 2 「標本調査」は、「民間給与実態統計調査」、「会社標本調査」及び「申告所得税標本調査」からなっている。
  - (1) 「民間給与実態統計調査」は、国税庁において標本の対象となる事業所（源泉徴収義務者）を抽出、標本事業所に調査票を送付、標本事業所が勤務している給与所得者について調査票を記入し、これを国税庁において集計したものである。
  - (2) 「会社標本調査」及び「申告所得税標本調査」は、各税務署等が作成した調査票データ等を、国税庁において集計したものである。

## Outline of National Tax Agency Statistical Survey

The statistical survey of National Tax Agency consists of “Census surveys” and “Sample surveys”.

- 1 Most of the “Census surveys” are conducted by the Tax Offices, which are subsequently compiled by the National Tax Agency and Regional Taxation Bureaus. Statistical data for the surveys are collected not by additional special surveys but using the existing data obtained in the course of the ordinary administration process of Tax Offices.
- 2 “Sample Surveys” comprise “Statistical Survey of Actual Status for Salary in the Private Sector”, “Corporation Sample Survey” and “Sample Survey for Self-Assessment Income Tax”. All of them are based on the method of sample survey.
  - (1) “Statistical Survey of Actual Statistics for Salary in the Private Sector” is generated from the following process.

First, the National Tax Agency extracts business enterprises (withholding tax agents) as objects of a sample survey. Then the sampled enterprises fill in schedules about their employment income earners. Finally, the National Tax Agency totalizes the schedules.
  - (2) “Corporation Sample Survey” and “Sample Survey for Self-Assessment Income Tax” are compiled by the National Tax Agency based on the summary tables and other data prepared by the Tax Offices.

# 統計年報利用上の注意

## 1 統計表の構成

- (1) 全体の構成は、「Ⅰ 総括編」「Ⅱ 直接国税編」「Ⅲ 間接国税編」「Ⅳ 徴収編」「Ⅴ その他」「Ⅵ 様式集」の6編からなっている。

また、「Ⅱ 直接国税編」及び「Ⅲ 間接国税編」については、税目ごとに配列している。

- (2) 計数は、原則として全国分を掲載しているが、主な計数については、地方別（国税局及び都道府県別）にも掲げるとともに、累年比較をしている。

## 2 各表間の関連計数

「Ⅱ 直接国税編」及び「Ⅲ 間接国税編」の各表と「Ⅳ 徴収編、16-1 国税徴収状況、(1) 国税徴収状況、(2) 国税局別の徴収決定済額」欄とは、主として調査期間又は調査時点の相違により、計数は一致しない。

## 3 単位及び計数の処理方法

- (1) 各表の計数は、単位未満を四捨五入しているため、表の内容と計又は合計が一致しない場合もある。
- (2) 金額は、原則として百万円単位（金額が少額又は精密を要するものについては、千円又は円単位）とし、単位未満の計数は「0」、該当する計数がない場合は「-」、不明の場合は「…」と表示している。
- (3) 表中の「X」は、情報を保護する観点から計数を秘匿したものである。

## 4 標本調査結果表との関連

この年報では、「申告所得税標本調査」、「民間給与実態統計調査」及び「会社標本調査」の総括的な部分だけを掲載しているため、これらの詳細については、国税庁ホームページの「統計情報」を参照していただきたい。

平成27年分 申告所得税標本調査 － 調査結果報告 － 税務統計から見た申告所得税の実態	発表	平成29年2月
平成27年分 民間給与実態統計調査 － 調査結果報告 －	概要発表 統計表発表	平成28年9月 " 11月
平成27年度分 会社標本調査 － 調査結果報告 － 税務統計から見た法人企業の実態	発表	平成29年3月

## 5 様式集について

各税目の統計表は主に納税者の申告等のデータを集計したものであり、その申告書等の様式を掲載しているため、年報を見る際の参考としていただきたい。

# Notes on Use of Annual Statistics Report

## 1 Composition of Annual Statistics Report

- (1) The statistics report consists of six parts namely, that is, “Part I Overview”, “Part II Direct National Tax”, “Part III Indirect National Tax”, “Part IV Collection”, and “Part V Others” and “Part VI Styles of Forms”. “Part II Direct National Tax” and “Part III Indirect National Tax” are arranged by tax item.
- (2) Figures listed are in principle for the whole nation. But with respect important items, figures by regions (by Regional Taxation Bureaus and by prefecture) and yearly comparison of them are listed.

## 2 Relationship of corresponding figures between tables

The figures in each table of “Part II Direct National Tax”, and “Part III Indirect National Tax” are not the same as corresponding figures in “Part IV Collection, 16-1 Statistics of National Tax Collection, (1) Statistics of national tax collection, (2) Amount determined for collection by Regional Taxation Office”, mainly due to the difference in periods covered or the time of survey.

## 3 Unit and method of rounding fractions

- (1) Since the figures in each table are derived by rounding off, the sum of individual figures in a table may not equal to the subtotal or total.
- (2) The unit of the amount of money listed is 1 million yen in principle (when the amount is small as a whole, or when accuracy is required, 1,000 yen or 1 yen will be used as the unit).  
Fractions are shown as “0”, and non-existence of corresponding figures is indicated by “—”. Unidentified cases are indicated by “...”.  
(3) “X” in tables means that relevant figures are kept secret to protect information.

## 4 Relationship with the sample survey result reports

Since this annual report contains only summary parts of “Sample Survey for Self-Assessment Income Tax”, “Statistical Survey of Actual Status for Salary in the Private Sector” and “Corporation Sample Survey”, please refer to National Tax Agency homepage “statistics information”.

The result report of Sample Survey for Self-Assessment Income Tax (for 2015) The actual state of self-assessment income tax seen from the taxation statistics	Report	February, 2017
The result report of Statistical Survey of Actual Status for Salary in the Private Sector (for 2015)	Outline report Statistics report	September, 2016 November, 2016
The result report of the Corporation Sample Survey (for FY2015) The actual state of corporate enterprises seen from the taxation statistics	Report	March, 2017

## 5 Styles of forms

Since statistics for each tax items are based on final returns, etc., styles of forms are listed in “Part VI” for to samples to refer.





平成27年度

統計調査結果の概要

FY2015

Outline of Results of Statistical Survey

# 平成27年度統計調査結果の概要

## Outline of Results of Statistical Survey for FY2015

### 1 租税及び印紙収入 Tax and Stamp revenues

(1) 平成27年度における租税及び印紙収入の決算額（一般会計分）は56兆2,854億円（前年53兆9,707億円）で、前年に比べて2兆3,147億円（伸び率4.3%）の増加となっている（第1図、第2表参照）。

Total amount settled of tax and stamp revenues of FY2015(for general account) is 56,285.4 billion yen (53,970.7 billion yen for the previous year) , an increase of 2,314.7 billion yen (rate of increase: 4.3%) compared to the previous year (see Figure 1 and Table 2).

(第1図) 租税及び印紙収入決算額（一般会計分）の推移  
Figure 1: Changes of amounts settled of tax and stamp revenues (for general account)

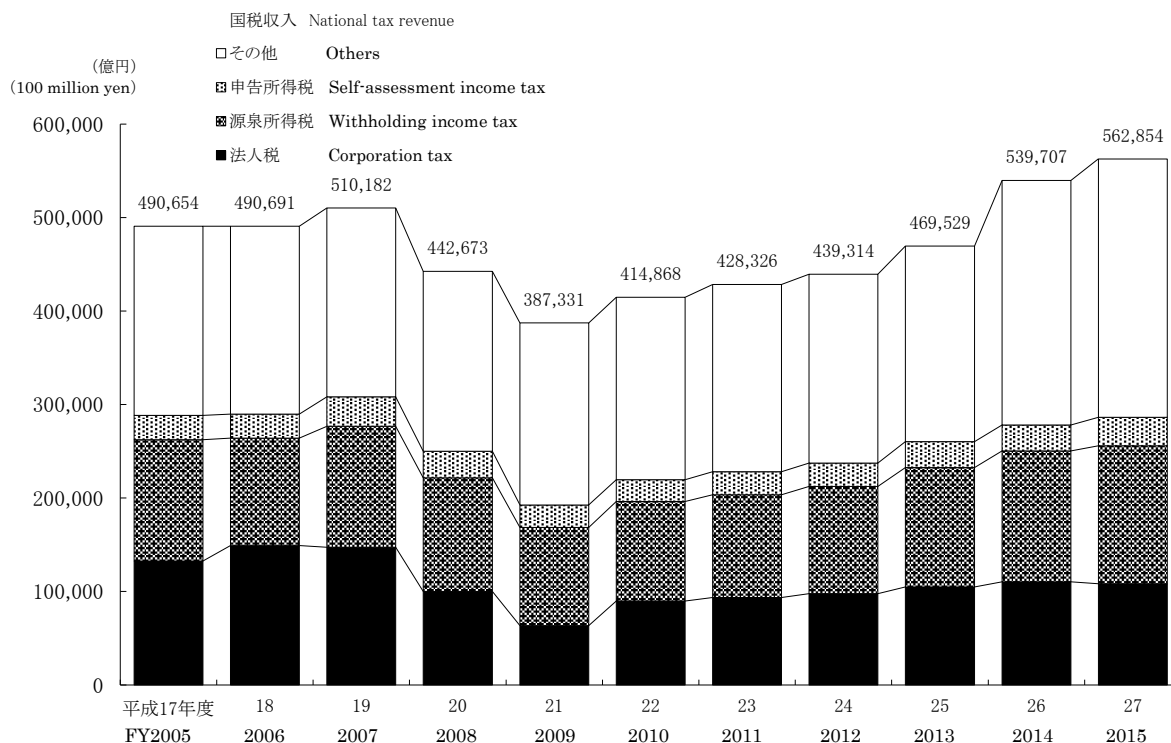

(2) 租税及び印紙収入の決算額（一般会計分）を税目別にみると、源泉所得税14兆7,732億円（前年14兆267億円）、法人税10兆8,274億円（同11兆316億円）、消費税17兆4,263億円（同16兆290億円）、申告所得税3兆340億円（同2兆7,635億円）、相続税1兆9,684億円（同1兆8,829億円）となっており、前年に比べて、源泉所得税、消費税、申告所得税、相続税はそれぞれ7,464億円（5.3%）、1兆3,973億円（8.7%）、2,705億円（9.8%）、856億円（4.5%）増加し、法人税は2,042億円（△1.9%）減少している（第2表参照）。

Tax and stamp duty settled by tax type includes withholding income tax of 14,773.2 billion yen (for the previous year, 14,026.7 billion yen), corporation tax of 10,827.4 billion yen (11,031.6 billion yen), consumption tax 17,426.3 billion yen (16,029.0 billion yen), self-assessment income tax of 3,034.0 billion yen (2,763.5 billion yen), and inheritance tax of 1,968.4 billion yen (1,882.9 billion yen). Compared with the previous year, withholding income tax, consumption tax, self-assessment income tax and inheritance tax increased by 746.4 billion yen (5.3%), and 1,397.3 billion yen (8.7%), 270.5 billion yen (9.8%), 85.6 billion yen (4.5%) respectively. Compared with the previous year, corporation tax decreased by 204.2 billion yen (-1.9%) (see Table 2).

(第2表) 税目別の租税及び印紙収入決算額（一般会計分）

Table 2: Breakdown of the amount settled of tax and stamp duty by tax type

区分 Type	平成26年度 FY2014	構成比 Component ratio	平成27年度 FY2015	構成比 Component ratio	伸び率 Growth rate
	億円 100 million yen	%	億円 100 million yen	%	
源泉所得税 Withholding income tax	140,267	26.0	147,732	26.2	5.3
法人税 Corporation tax	110,316	20.4	108,274	19.2	△ 1.9
消費税 Consumption tax	160,290	29.7	174,263	31.0	8.7
申告所得税 Self-assessment income tax	27,635	5.1	30,340	5.4	9.8
相続税 Inheritance tax	18,829	3.5	19,684	3.5	4.5
その他 Others	82,370	15.3	82,561	14.7	0.2
計 Total	539,707	100.0	562,854	100.0	4.3

また、これを税目別の構成比で見ると、源泉所得税26.2%（前年26.0%）、法人税19.2%（同20.4%）、消費税31.0%（同29.7%）、申告所得税5.4%（同5.1%）、相続税3.5%（同3.5%）となっている（第2表、第3図参照）。

From the viewpoint of the component ratio by tax type, withholding income tax is 26.2% (for the previous year, 26.0%), corporation tax is 19.2% (20.4%), consumption tax is 31.0% (29.7%), self-assessment income tax is 5.4% (5.1%) and inheritance tax is 3.5% (3.5%) (see Table 2 and Figure 3).

(第3図) 税目別の構成比

Figure 3: Breakdown of component ratio by tax type

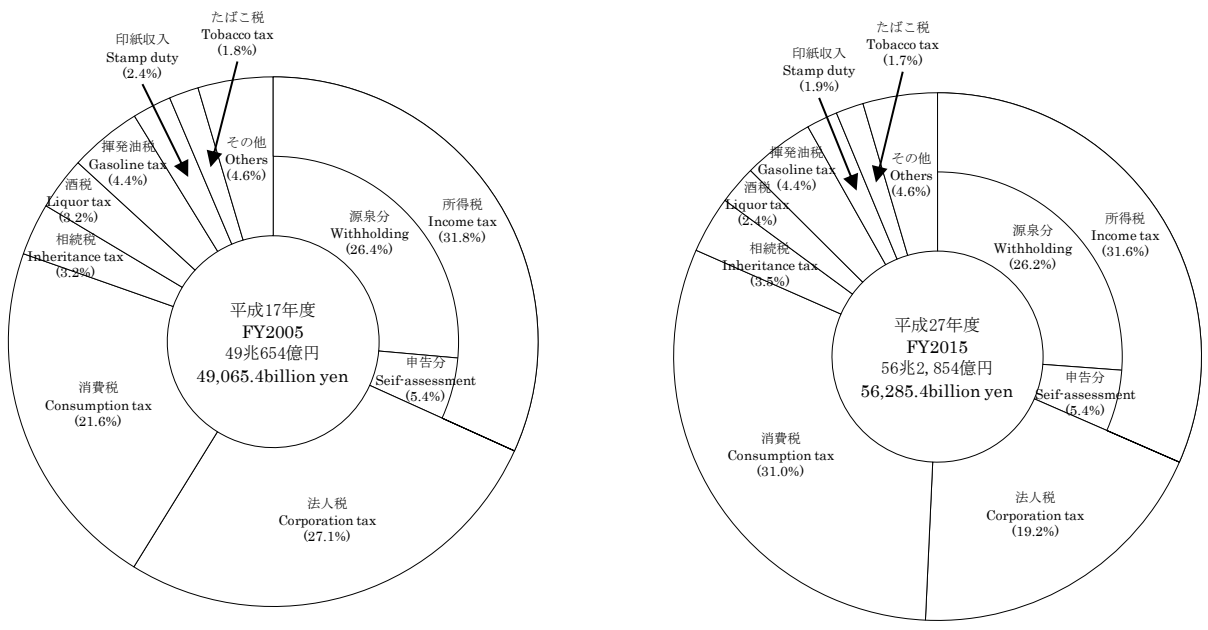

(3) 国税収入の構成を、直接税と間接税等に区分してみると、直接税56.0%（前年56.8%）、間接税等44.0%（同43.2%）で、10年前（平成17年度）に比べて間接税の割合は、4.3ポイント増加している（第4図参照）。

When the national tax revenue is divided into direct tax and indirect tax, the component ratio of direct tax is 56.0% (for the previous year, 56.8%) and that of indirect tax is 44.0% (43.2%). The percentage of direct tax increased by 4.3 points compared to 10 years before (FY 2005) (see Figure 4).

(第4図) 国税収入構成

Figure 4: The composition of national tax revenue

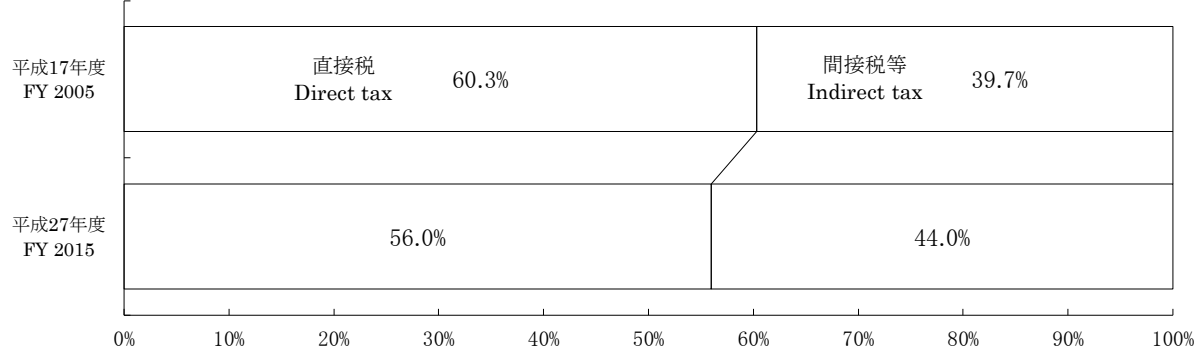

(注) 国税収入には、特別会計分を含んでいる。

Note: National tax revenue includes figures related to special account.

## 2 申告所得税

Self-assessment income tax

- (1) 平成27年分所得税の確定申告書を提出した人員等（以下「確定申告者数」という。）は21,489千人で、申告納税額のあった者は6,329千人、還付申告者は12,455千人となっている。  
これを所得者別にみると、事業所得者3,765千人、不動産所得者1,578千人、給与所得者9,557千人、雑所得者5,916千人、他の区分に該当しない所得者673千人となっている（第5表参照）。

The number of Income tax self-assessment etc (herein after referred to the number of Income tax self-assessment) in 2015 is 21,489 thousand, the number of taxpayers who have income tax self-assessment 6,329 thousand, the number of filing returns for refund 12,455 thousand.

The breakdown of taxpayers by income earner type is as follows: Operating income earners, 3,765 thousand; Real estate income earners, 1,578 thousand; Employment income earners, 9,557 thousand; Miscellaneous income earners, 5,916 thousand; Income earners not otherwise classified, 673 thousand (see Table 5).

(第5表) 確定申告者数

Table 5: Number of Income tax self-assessment

区分 Type		確定申告者数	申告納税額 のある者	還付申告 をした者	左記以外
		Number of Income tax self- assessment	Number of taxpayers who have income tax self-assessment	Number of filing returns for refund	Others
		千人	千人	千人	千人
		Thousand	Thousand	Thousand	Thousand
事業所得者	Operating income earners	3,765	1,704	835	1,226
その他所得者	Other income earners	17,724	4,625	11,620	1,479
不動産所得者	Real estate income earners	1,578	1,090	128	360
給与所得者	Employment income earners	9,557	2,433	6,702	422
雑所得者	Miscellaneous income earners	5,916	770	4,483	663
他の区分に該当しない所得者	Income earners not otherwise classified	673	332	307	34
<b>合計</b>	<b>Total</b>	<b>21,489</b>	<b>6,329</b>	<b>12,455</b>	<b>2,705</b>

(注) 平成28年3月31日までに申告又は処理（更正、決定等）した者の6月30日現在の課税の事績を示している。

Note: Figures show Taxation as of June 30 2016, with respect to persons who filed final returns or whose cases processed (correction or determination) were completed by March 31.

また、これに対する総所得金額は76兆5,849億円で、申告納税額のあった者は39兆4,460億円、還付申告者は35兆397億円、申告納税額は2兆9,758億円、還付税額は1兆761億円となっている（第6表参照）。

Gross income is 76,584.9 billion yen, taxpayers filing returns and paying tax is 39,446.0 billion yen, and taxpayers filing returns for refund is 35,039.7 billion yen.

The amounts of self-assessment income tax is 2,975.8 billion yen, and refund is 1,076.1 billion yen (see Table 6).

(第6表) 総所得金額、申告納税額、還付税額

Table 6: Gross income and the amounts of self-assessment income tax, refund.

区分 Type		総所得金額	申告納税額 のある者	還付申告 をした者	申告納税額	還付税額
		Gross income	Taxpayers who have income tax self-assessment	Filing returns for refund	The amounts of self-assessment income tax	The amount of refund
		億円	億円	億円	億円	億円
		100 million yen	100 million yen	100 million yen	100 million yen	100 million yen
事業所得者	Operating income earners	95,673	69,138	18,947	6,225	2,539
その他所得者	Other income earners	670,175	325,323	331,450	23,534	8,221
不動産所得者	Real estate income earners	59,844	55,830	1,940	6,506	104
給与所得者	Employment income earners	444,586	176,444	259,410	6,430	5,640
雑所得者	Miscellaneous income earners	84,278	19,038	62,927	608	1,874
他の区分に該当しない所得者	Income earners not otherwise classified	81,467	74,011	7,173	9,989	603
<b>合計</b>	<b>Total</b>	<b>765,849</b>	<b>394,460</b>	<b>350,397</b>	<b>29,758</b>	<b>10,761</b>

(注) 平成28年3月31日までに申告又は処理（更正、決定等）した者の6月30日現在の課税の事績を示している。

Note: Figures show Taxation as of June 30 2016, with respect to persons who filed final returns or whose cases processed (correction or determination) were completed by March 31.

(2) 確定申告者数を所得階級別にみると、100万円以下の者5,893千人(構成比27.4%)、100万円超200万円以下の者5,403千人(25.2%)、200万円超300万円以下の者3,259千人(15.2%)、300万円超500万円以下の者3,230千人(15.0%)、500万円超1,000万円以下の者2,471千人(11.5%)、1,000万円超の者1,233千人(5.7%)となっている(第7図参照)。

The breakdown of the number of Income tax self-assessment by total net income range is as follows: 5,893 thousand (component rate: 27.4%) for less than 1 million yen; 5,403 thousand (25.2%) for over 1 million yen and less than 2 million yen; 3,259 thousand (15.2%) for over 2 million yen and less than 3 million yen; 3,230 thousand (15.0%) for over 3 million yen and less than 5 million yen; 2,471 thousand (11.5%) for over 5 million yen and less than 10 million yen; and 1,233 thousand (5.7%) for over 10 million (see Figure 7).

(第7図) 所得階級別の確定申告者数

Figure 7: Number of income earners by income range

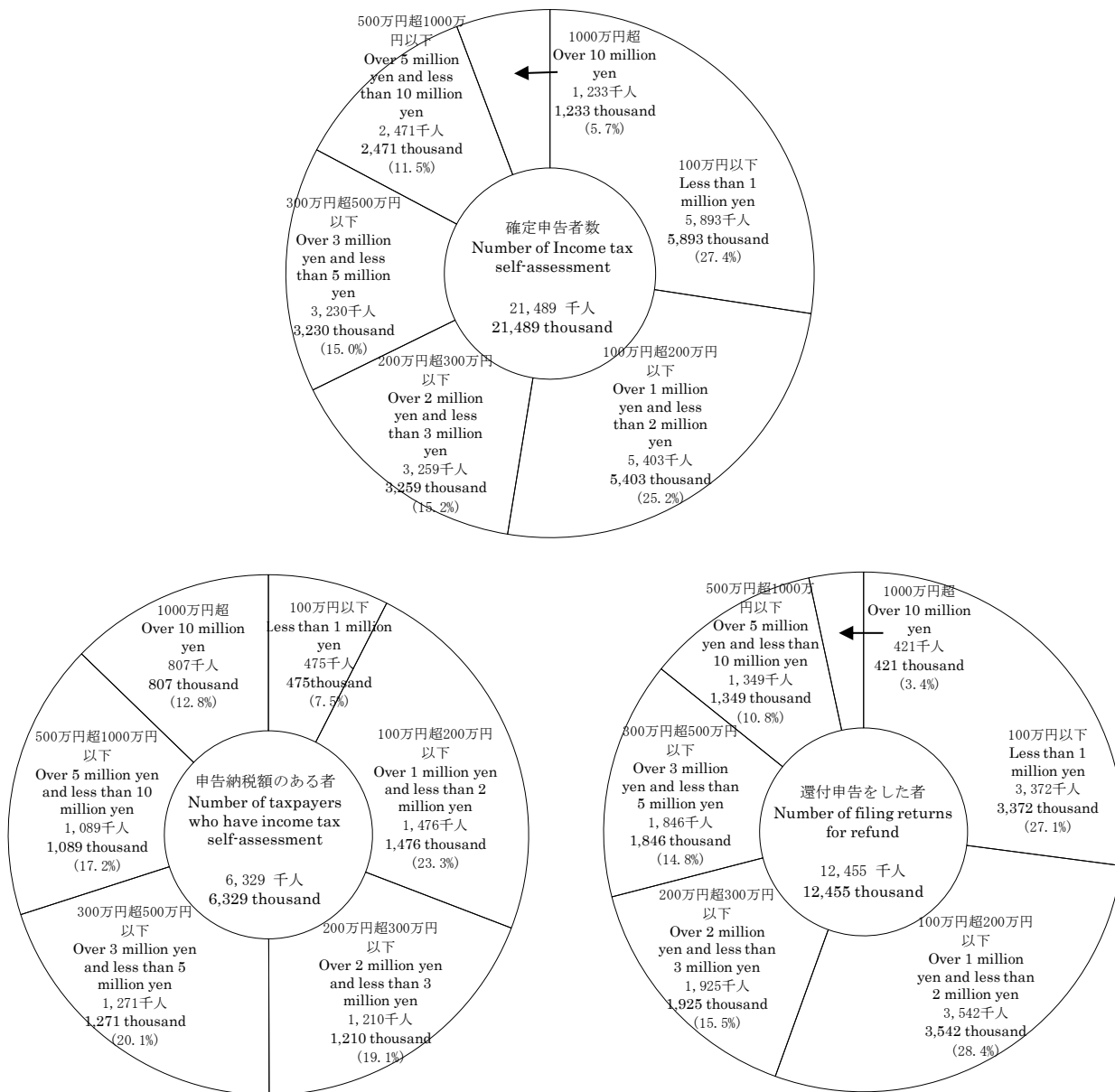

(注) 平成28年3月31日までに申告又は処理(更正、決定等)した者の6月30日現在の課税の事績を示している。

Note: Figures show Taxation as of June 30 2016, with respect to persons who filed final returns or whose cases processed (correction or determination) were completed by March 31.

### 3 源泉所得税

#### Withholding income tax

(1) 平成27年分の源泉所得税額(復興特別所得税を含む)は、17兆8,243億円(前年16兆4,070億円)で、前年に比べて1兆4,173億円(伸び率8.6%)増加している。

これを所得種類別に前年と比べると、給与所得は10兆1,736億円(前年9兆7,811億円)で3,925億円(伸び率4.0%)、配当所得は4兆5,917億円(前年3兆8,214億円)で7,703億円(伸び率20.2%)、報酬・料金等所得は1兆1,864億円(前年1兆1,698億円)で166億円(伸び率1.4%)、それぞれ増加している。

これに対し、利子所得等は4,302億円(前年4,807億円)で505億円(伸び率△10.5%)減少している(第8表参照)。

The amount of withholding income tax (including special income tax for reconstruction) in 2015 is 17,824.3 billion yen (for the previous year, 16,407.0 billion yen). It increased by 1,417.3 billion yen (rate of increase: 8.6%) compared to the previous year.

According to the breakdown by income type, employment income increased 392.5 billion yen from 9,781.1 to 10,173.6 billion yen (4.0%); dividend income increased 770.3 billion yen from 3,821.4 to 4,591.7 billion yen (20.2%); remuneration, fee, etc. increased 16.6 billion yen from 1,169.8 to 1,186.4 billion yen (1.4%); interest income, etc. decreased 50.5 billion yen from 480.7 to 430.2 billion yen (△10.5%) (see Table 8).

(第8表) 源泉徴収税額

Table 8: Amounts of withholding income tax

区分 Type	給与所得 Employment income	配当所得 Dividend income	報酬・料金等 Remuneration, Fee, etc.	利子所得等 Interest income, etc.	その他 Other	計 Total	伸び率
							伸び率 Growth rate
	億円 100 million yen	億円 100 million yen	億円 100 million yen	億円 100 million yen	億円 100 million yen	億円 100 million yen	%
平成22年分 2010	85,013	16,411	11,508	5,482	5,619	124,032	△ 1.5
23 2011	90,064	16,701	11,511	4,679	5,522	128,477	3.6
24 2012	89,801	18,273	11,548	4,318	5,490	129,430	0.7
25 2013	93,530	25,769	11,737	4,391	10,834	146,260	13.0
26 2014	97,811	38,214	11,698	4,807	11,541	164,070	12.2
27 2015	101,736	45,917	11,864	4,302	14,423	178,243	8.6

また、種類別に構成比を見ると、給与所得57.1%(前年59.6%)、配当所得25.8%(同23.3%)、報酬・料金等所得6.6%(同7.1%)、非居住者等所得3.6%(同3.0%)となっている(第9図参照)。

The component ratio of each income type is as follows: employment income, 57.1% (for the previous year, 59.6%); dividend income, 25.8% (23.3%); remuneration, fee, etc., 6.6% (7.1%); income of nonresidents, etc., 3.6% (3.0%) (see Figure 9).

(第9図) 種類別の源泉徴収税額構成比

Figure 9: Breakdown of the component ratio of amount of withholding income tax by type

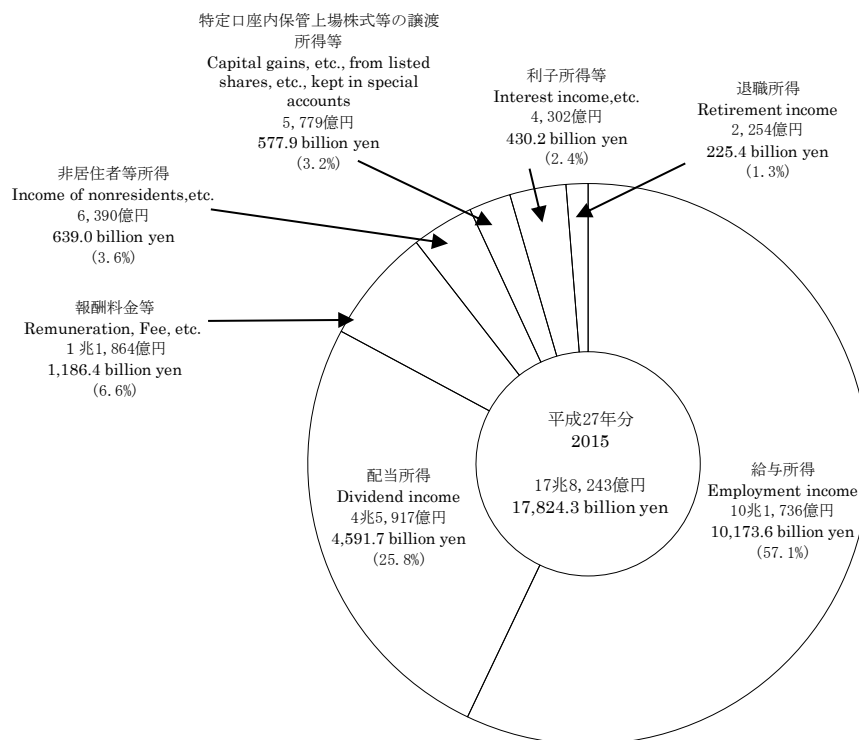

(2) 源泉徴収義務者数は、給与所得3,540千件(前年3,543千件)、報酬・料金等所得2,838千件(同2,825千件)、配当所得138千件(同135千件)となっている(第10表参照)。

The number of withholding agents is 3,540 thousand (3,543 thousand) for employment income, 2,838 thousand (2,825 thousand) for remuneration, fee, etc., and 138 thousand (135 thousand) for dividend income (see Table 10).

(第10表) 種類別の源泉徴収義務者数

Table 10 Number of withholding agents by type

区分 Type	給与所得 Employment income	報酬・料金等 Remuneration, Fee, etc.,	配当所得 Dividend income	その他 Others
	千件 Thousand	千件 Thousand	千件 Thousand	千件 Thousand
平成22年分 2010	3,621	2,884	126	78
23 2011	3,584	2,849	127	77
24 2012	3,561	2,827	129	79
25 2013	3,543	2,819	131	82
26 2014	3,543	2,825	135	80
27 2015	3,540	2,838	138	83

(注) 各年分とも、翌年6月30日現在の源泉徴収義務者数を示している。

Note: Figures for each year show the number of withholding agents as of June 30 of the following year.

(3) 平成27年分の民間給与実態統計調査結果からみると、1年を通じて勤務した給与所得者数は47,940千人(前年47,563千人)で、その平均給与は男性5,205千円(同5,144千円)、女性2,760千円(同2,722千円)となっている(第11表参照)。

According to the results of the Statistical Survey of Actual Statistics for Salary in the Private Sector in 2015, the number of employment income earners who worked through a year was 47,940 thousand (for the previous year, 47,563 thousand), and the average pay was 5,205 thousand (for the previous year, 5,144 thousand yen) for men, and 2,760 thousand yen (2,722 thousand yen) for women (see Table 11).

(第11表) 給与所得者数、平均給与

Table 11: Number of employment income earners, and average pay

区分 Type	給与所得者数 Number of employment income earners		平均給与 Average pay		
	千人 Thousand	伸び率 Growth rate	男 Male	女 Female	計 Total
	千人 Thousand	%	千円 Thousand yen	千円 Thousand yen	千円 Thousand yen
平成22年分 2010	45,520	1.0	5,074	2,693	4,120
23 2011	45,657	0.3	5,038	2,679	4,090
24 2012	45,556	△0.2	5,020	2,678	4,080
25 2013	46,454	2.0	5,113	2,715	4,136
26 2014	47,563	2.4	5,144	2,722	4,150
27 2015	47,940	0.8	5,205	2,760	4,204

(注) 1年を通じて勤務した給与所得者について示している。

Note: Figures are concerning employment income earners in the private sector who worked through a year.

1年を通じて勤務した給与所得者47,940千人のうち、源泉徴収により所得税を納税している者は40,514千人となっている。税額は8兆8,407億円であり、納税者の給与総額に対する税額の割合は4.70%となっている(第12表参照)。

Among 47,940 thousand employment income earners, the number of those who paid withholding income tax was 40,514 thousand. The amount of tax is 8,840.7 billion yen which stands for 4.70% of the total amounts of salary of taxpayers (see Table 12).

(第12表) 給与所得者数、給与総額、税額

Table 12: Number of employment income earners, Total amounts of pay, and Amount of tax

区分 Type	給与所得者数 Number of employment income earners ①	内 納税者数 Number of taxpayers ②	納税者割合 Percentage of taxpayers ②/①	給与総額 Total amounts of pay		税額 Amount of tax	税額割合 Ratio of tax amounts against total amounts of salary	納税者の 税額割合 Ratio of tax amounts against total amounts of salary of taxpayers
				億円 100 million yen	内 納税者 For taxpayers			
	千人 Thousand	千人 Thousand	%	億円 100 million yen	億円 100 million yen	億円 100 million yen	%	%
平成22年分 2010	45,520	37,547	82.5	1,875,455	1,699,764	72,473	3.86	4.26
23 2011	45,657	38,533	84.4	1,867,459	1,729,218	75,529	4.04	4.37
24 2012	45,556	38,375	84.2	1,858,508	1,721,294	72,977	3.93	4.24
25 2013	46,454	38,969	83.9	1,921,498	1,787,114	82,907	4.31	4.64
26 2014	47,563	40,259	84.6	1,974,043	1,845,833	85,124	4.31	4.61
27 2015	47,940	40,514	84.5	2,015,347	1,879,094	88,407	4.39	4.70

(注) 1年を通じて勤務した給与所得者について示している。

Note: Figures are concerning employment income earners in the private sector who worked through a year.

## 4 法人税

### Corporation tax

(1) 法人数は304万8,074社（前年301万9,425社）となっている。

また所得金額は61兆409億円（同57兆9,021億円）で、これに対する税額は11兆2,599億円（同11兆291億円）となっている（第13表参照）。

The number of corporations is 3,048,074(for the previous year, 3,019,425). The amount of income is 61,040.9 billion yen (57,902.1 billion yen in the previous year), and the amount of tax is 11,259.9 billion yen (11,291.1) (see Table 13).

(第13表) 法人数、所得金額、税額

Table 13: Number of corporations, Amount of income, and Amount of tax

区分 Type	法人数 Number of corporations	伸び率	所得金額 Amount of income	伸び率	税額 Amount of tax	伸び率
		Growth rate		Growth rate		Growth rate
	社 Number	%	億円 100 million yen	%	億円 100 million yen	%
平成22年度 FY2010	2,977,852	△ 0.7	356,851	7.3	92,383	8.0
23 2011	2,976,513	△ 0.0	368,086	3.1	93,957	1.7
24 2012	2,985,176	0.3	448,493	21.8	98,884	5.2
25 2013	3,007,011	0.7	528,512	17.8	108,207	9.4
26 2014	3,019,425	0.4	579,021	9.6	110,291	1.9
27 2015	3,048,074	0.9	610,409	5.4	112,599	2.1

(注) 1 各年度とも、翌年6月30日現在における法人数及びその年の4月1日から翌年3月31日までに事業年度が終了した法人の所得金額及び税額について示している。

2 法人数は法人課税課調

Note:1 For each year, the number of corporations as of June 30 of the following year, and income and tax amount of the corporation whose administrative business year ended between April 1 of the year and March 31 of the following year are described.

2 The number of corporations was identified by the Corporate Taxation Division.

法人数304万8,074社のうち、内国法人は304万2,158社（前年301万3,718社）で、これを種類別にみると、普通法人292万7,903社（同290万3,874社）、協同組合等4万3,865社（同4万3,905社）、公益法人等5万3,057社（同5万1,382社）となっている（第14表参照）。

Among 3,048,074 corporations, domestic corporations amount to 3,042,158 (for the previous year, 3,013,718) which includes 2,927,903 (2,903,874) ordinary corporations, 43,865 (43,905) cooperative associations, etc., and 53,057 (51,382) corporation in public interest, etc. (see Table 14).

(第14表) 種類別法人数

Table 14: Number of corporations by type

区分 Type	内国法人 Domestic corporations	普通法人	協同組合等	公益法人等	人格のない
		Ordinary corporations	Cooperative associations, etc.	Corporation in public interest, etc.	Association without judicial personality, etc.
	社 Number	社 Number	社 Number	社 Number	社 Number
平成22年度 FY2010	2,972,238	2,866,659	45,956	46,665	12,958
23 2011	2,971,035	2,865,264	45,227	47,585	12,959
24 2012	2,979,666	2,873,203	44,704	48,622	13,137
25 2013	3,001,443	2,893,509	44,206	49,992	13,736
26 2014	3,013,718	2,903,874	43,905	51,382	14,557
27 2015	3,042,158	2,927,903	43,865	53,057	17,333

資料：法人課税課調

Source: Identified by the Corporate Taxation Division



- (2) 平成27年度分の会社標本調査結果からみると、稼働中の内国普通法人は264万1,848社（前年261万6,485社）となっている。平成27年度分の法人264万1,848社から、連結子法人（11,412社）を除いた263万436社のうち、欠損法人は169万859社（前年172万9,372社）で、その割合（欠損法人割合）は64.3%となっている（第15表参照）。

According to the results of the FY2015 Corporation Sample Survey, the number of operating domestic ordinary corporations was 2,641,848(2,616,485 in the previous year).1,690,859 corporations out of 2,630,436 which is the total 2,641,848 corporations in FY2015 minus 11,412 consolidated subsidiaries, are in deficit (1,729,372 in the previous year). The percentage of corporations in deficit is 64.3%(see Table 15).

(第15表) 法人数、欠損法人、欠損法人割合

Table 15: Number of corporations, Corporations in deficit, and Deficit corporation ratio

区 分 Type	法人数 Number of corporations	利益法人数 Number of corporations in profit	欠損法人数 Number of corporations in deficit	欠損法人 割 合
				Deficit corporation ratio
	社 Number	社 Number	社 Number	%
平成22年度 FY2010	2,580,354	702,553	1,877,801	72.8
23 2011	2,570,490	711,478	1,859,012	72.3
24 2012	2,525,984	749,731	1,776,253	70.3
25 2013	2,585,732	823,136	1,762,596	68.2
26 2014	2,605,774	876,402	1,729,372	66.4
27 2015	2,630,436	939,577	1,690,859	64.3

(注) 1 各年分とも、稼働中の内国普通法人について示している。

2 連結申告を行った法人については、1グループを1社として集計している。

Note: 1 Figures for each year are concerning domestic corporations in operation.

2 A corporate group is considered as a corporation for those corporations that have adopted the consolidated declaration system.

営業収入金額は1,449兆5,528億円（前年1,538兆207億円）で、このうち、利益計上法人についてみると、営業収入金額は1,118兆9,192億円（前年1,171兆3,286億円）、所得金額は57兆2,354億円（同53兆9,311億円）、営業収入金額に対する所得金額の割合（所得率）は5.1%となっている（第16表参照）。

The amount of operating revenue is 1,449,552.8 billion yen (1,538,020.7 billion yen in the previous year). With respect to corporations with declared profit, the amount of operating revenue is 1,118,919.2 billion yen (1,171,328.6 billion yen in the previous year), and the amount of income is 57,235.4 billion yen (53,931.1 billion yen in the previous year). The ratio of the amount of income to the amount of operating revenue (income ratio) is 5.1% (see Table 16).

(第16表) 営業収入金額、所得金額、所得率

Table 16: Amount of operating revenue, Amount of income, and Income ratio

区 分 Type	営業収入金額 Amount of operating revenue		うち利益計上法人 Corporations with declared profit				
			営業収入 金 額 Amount of operating revenue		所 得 金 額 Amount of income		所得率 Income ratio
	伸び率 Growth rate		伸び率 Growth rate		伸び率 Growth rate		
	億円 100 million yen	%	億円 100 million yen	%	億円 100 million yen	%	%
平成22年度 FY2010	13,531,278	2.2	7,548,459	1.8	324,351	7.0	4.3
23 2011	12,756,237	△ 5.7	7,670,968	1.6	339,403	4.6	4.4
24 2012	13,861,038	8.7	10,181,159	32.7	407,636	20.1	4.0
25 2013	14,934,688	7.7	11,381,711	11.8	497,926	22.1	4.4
26 2014	15,380,207	3.0	11,713,286	2.9	539,311	8.3	4.6
27 2015	14,495,528	△ 5.8	11,189,192	△ 4.5	572,354	6.1	5.1

## 5 相続税

### Inheritance tax

- (1) 平成27年中の相続、遺贈又は相続時精算課税に係る贈与により財産を取得した者（相続人）は331,666人、被相続人は133,176人である。また、相続税の課税価格及び納付税額は16兆1,240億円及び1兆8,116億円となっている（第17表参照）。

The number of persons who acquire property through inheritance, bequest or gifts under the taxation system for settlement at time of inheritance (heirs) during 2015 is 331,666 persons, and the number of ancestors is 133,176 persons.

The taxable amount and the amount of tax payment of inheritance tax are 16,124.0 billion yen and 1,811.6 billion yen respectively (see Table 17).

(第17表) 相続人の数、課税価格、納付税額、被相続人の数

Table 17: Number of heirs, Taxable amount, Amount of tax payment, and Number of ancestors

区分 Type	相続人の数 Number of heirs	課税価格 Taxable amount	納付税額 Amount of tax payment	被相続人の数 Number of ancestors
	人 Person	億円 100 million yen	億円 100 million yen	人 Person
平成27年分 2015	331,666	161,240	18,116	133,176

- (2) 平成27年中に相続、遺贈又は相続時精算課税に係る贈与により財産を取得した者（同一被相続人から財産を取得した者全員の差引税額がない場合を除く。）の被相続人に係る課税価格階級を見ると、5,000万円以下の者8,997人（構成比8.7%）、5,000万円超の者51,241人（49.7%）、1億円超の者27,766人（27.0%）、2億円超の者7,421人（7.2%）、3億円超の者4,481人（4.4%）、5億円超の者2,292人（2.2%）、10億円超の者845人（0.8%）となっている（第18表参照）。

Looking at taxable amount classes concerning ancestors of persons who acquire property through inheritance, bequest or gifts under the taxation system for settlement at time of inheritance during 2015 (excluding cases when all persons acquiring property from the same ancestors have no taxation balance), less than 50 million yen is 8,997 persons (composition ratio: 8.7%), over than 50 million yen is 51,241 persons (composition ratio: 49.7%), over than 100 million yen is 27,766 persons (composition ratio: 27.0%), over than 200 million yen is 7,421 persons (composition ratio: 7.2%), over than 300 million yen is 4,481 persons (composition ratio: 4.4%), over than 500 million yen is 2,292 persons (composition ratio: 2.2%), and over than 1 billion yen is 845 persons (composition ratio: 0.8%) (see Table 18).

(第18表) 課税価格階級

Table 18: Taxable amount class

課税価格階級 Taxable amount class	被相続人の数 Number of ancestors
	人 Person
5,000万円以下 Less than 50 million yen	8,997
5,000万円超 Over than 50 million yen	51,241
1億円超 Over than 100 million yen	27,766
2億円超 Over than 200 million yen	7,421
3億円超 Over than 300 million yen	4,481
5億円超 Over than 500 million yen	2,292
10億円超 Over than 1 billion yen	845
合計 Total	103,043

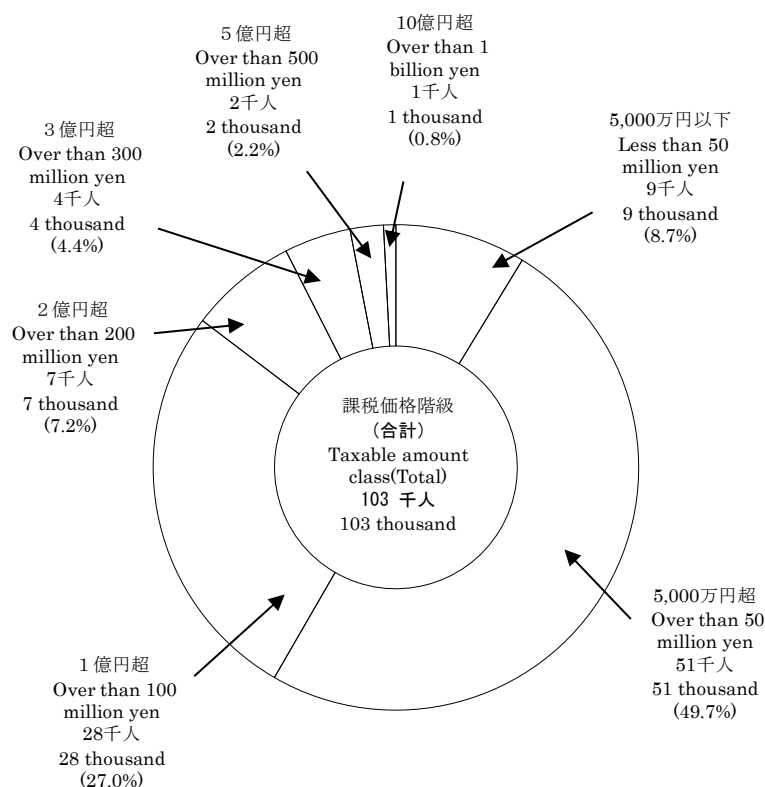

6 贈与税  
Gift tax

(1) 平成27年中に贈与を受けた者は54万9,059人で、取得財産価額及び納付税額は2兆1,476億円及び2,156億円となっている(第19表参照)。

The number of recipients of gifts during 2015 is 549,059. The amount of values of properties acquired as gifts and the amount of tax payment are 2,147.6 billion yen and 215.6 billion yen respectively. (see Table 19).

(第19表) 贈与を受けた者数、取得財産価額、納付税額

Table 19: Number of recipients of gifts, Amount of values of properties acquired, and Amount of tax payment

区分 Type	贈与を受けた者数 Number of recipients of gifts	取得財産価額 Amount of values of properties acquired	納付税額 Amount of tax payment
合計分 Total	人 Person 549,059	億円 100 million yen 21,476	億円 100 million yen 2,156
暦年課税分 Calendar-Year Taxation	500,738	15,399	/
特例贈与財産 Special Gift Property	248,479	7,769	
一般贈与財産 General Gift Property	254,899	7,630	
相続時精算課税分 Taxation System for Settlement at the Time of Inheritance	49,967	6,077	

(注) 1 合計分の「贈与を受けた者数」は、暦年課税分と相続時精算課税分に重複する者があるため一致しない。  
2 暦年課税分の「贈与を受けた者数」は、特例贈与財産と一般贈与財産に重複する者があるため一致しない。

Note 1 "The Number of recipients of gifts" in total does not coincide with the total number of persons in "Calendar-Year Taxation" and "Taxation System for Settlement at the Time of Inheritance" because there are some overlapping persons between them.  
2 "The Number of recipients of gifts" in "Calendar-Year Taxation" does not coincide with the total number of persons in "Special Gift Property" and "General Gift Property" because there are some overlapping persons between them.

(2) 平成27年中に財産の贈与を受けた者のうち、申告義務のある者(住宅取得等資金の非課税制度適用後の残額について暦年課税のみを選択した者で、その残額が基礎控除を超えない者を除く。)に係る取得財産価額階級を見ると、150万円以下の者155,777人(構成比34.5%)、150万円超の者49,530人(11.0%)、200万円超の者123,640人(27.4%)、400万円超の者63,733人(14.1%)、700万円超の者23,289人(5.1%)、1,000万円超の者32,662人(7.2%)、3,000万円超の者3,225人(0.7%)となっている(第20表参照)。

Looking at the value range of property acquired concerning persons obligated to declare the acquisitions of the persons acquiring property as gifts during 2015 (excluding person who only chose calendar-year taxation on the rest of the value applied tax exemption system for the acquisition of a residence by fund donation, under the condition that the rest of the value does not exceed the amount of the basic exemption), less than 1.5 million yen is 155,777 persons (composition ratio: 34.5%), over than 1.5 million yen is 49,530 persons (11.0%), over than 2 million yen is 123,640 persons (27.4%), over than 4 million yen is 63,733 persons (14.1%), over than 7 million yen is 23,289 persons (5.1%), over than 10 million yen is 32,662 persons (7.2%), and over than 30 million yen is 3,225 persons (0.7%) (see Table 20).

(第20表) 取得財産価額階級

Table 20: Value range of property acquired

取得財産価額階級 Value range of property acquired	人員 Number of taxpayers
150万円以下 Less than 1.5 million yen	人 Person 155,777
150万円超 Over than 1.5 million yen	49,530
200万円超 Over than 2 million yen	123,640
400万円超 Over than 4 million yen	63,733
700万円超 Over than 7 million yen	23,289
1,000万円超 Over than 10 million yen	32,662
3,000万円超 Over than 30 million yen	3,225
合計 Total	451,856

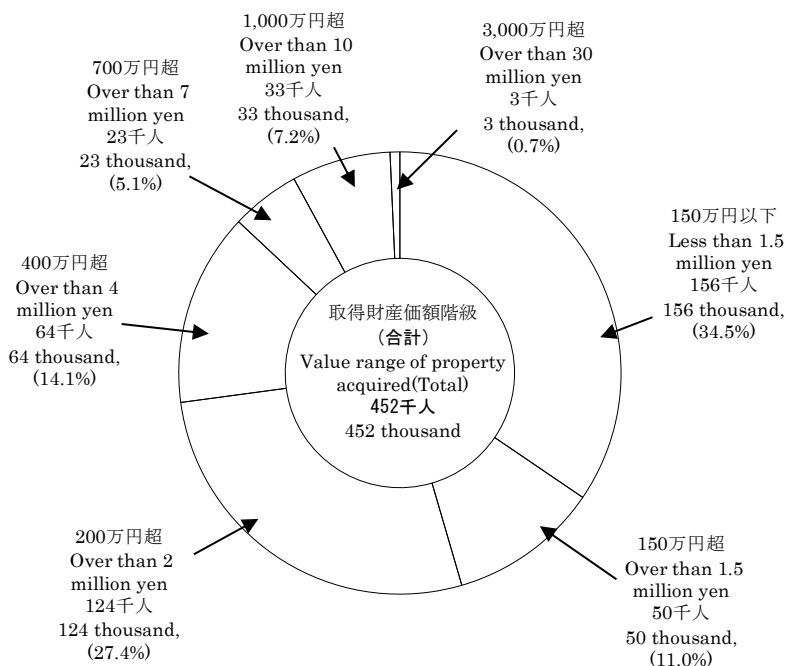

## 7 消費税

### Consumption tax

平成27年度分の消費税の納税申告件数は2,970千件（前年2,962千件）、納税申告額は15兆3,195億円（同13兆5,045億円）となっている。

一方、還付申告件数は167千件（同159千件）、還付税額は3兆6,792億円（同3兆6,200億円）となっている。

また、平成28年3月末現在の消費税の課税事業者届出件数は3,186千件（同3,137千件）、課税事業者選択届出件数は104千件（同94千件）、新設法人に該当する旨の届出件数は14千件（同13千件）となっている（第21表参照）。

The number of tax returns of consumption tax for FY 2015 is 2,970 thousand (for the previous year, 2,962 thousand) and the amount of declared tax is 15,319.5 billion yen (13,504.5 billion yen).

The number of refund returns is 167 thousand (159 thousand), and the amount of refund tax is 3,679.2 billion yen (3,620.0 billion yen).

As of March 31 in 2016, the number of notifications of taxable enterprises status for Consumption tax is 3,186 thousand (3,137 thousand), the number of notifications of choosing taxable enterprises status for Consumption tax is 104 thousand (94 thousand), and the number of notifications of being qualified for a newly established corporation is 14 thousand (13 thousand) (see Table 21).

(第21表) 消費税の申告件数、納税申告額、還付税額、課税事業者等届出件数

Table 21: Number of tax returns, Amount of declared tax, Amount of refund tax, and Number of taxable enterprises status for Consumption tax, etc.

区分 Type	納税 申告件数 Number of tax returns	納税申告額 Amount of declared tax	還付 申告件数 Number of refund returns	還付税額 Amount of refund tax	課税事業者 届出件数 Number of notifications of taxable enterprises status for Consumption tax	課税事業者 選択届出件数 Number of notifications of choosing taxable enterprises status for Consumption tax	新設法人に該当す る旨の届出件数 Number of notifications of being qualified for a newly established corporation
	千件 Thousand	億円 100 million yen	千件 Thousand	億円 100 million yen	千件 Thousand	千件 Thousand	千件 Thousand
平成22年度 FY2010	3,234	95,145	151	20,271	3,271	84	15
23 2011	3,066	93,039	143	20,190	3,197	80	13
24 2012	2,986	93,135	138	19,181	3,173	81	13
25 2013	2,958	93,826	145	20,544	3,149	85	13
26 2014	2,962	135,045	159	36,200	3,137	94	13
27 2015	2,970	153,195	167	36,792	3,186	104	14

(注) 処理事績を含む。

Note: Cases processed (correction, determination, etc.) are included.

## 8 酒税

### Liquor tax

- (1) 平成27年度における酒税の税額は1兆2,603億円（前年1兆2,487億円）で、前年に比べて116億円（伸び率0.9%）増加している。また、販売（消費）数量は848万kℓ（前年833万kℓ）で、前年に比べて14万kℓ（伸び率1.7%）増加している（第22表参照）。

The amount of liquor tax for FY 2015 is 1,260.3 billion yen, which is 11.6 billion yen more (rate of increase:0.9%) than the previous year (1,248.7 billion yen).

The volume of sales (consumption) is 8.48 million kl, which is 0.14 million kl more (rate of increase:1.7%) than the previous year (8.33 million kl) (see Table 22).

(第22表) 酒税の税額、販売（消費）数量

Table 22: Amount of liquor tax, Volume of sales (consumption)

区分 Type	税額 Amount of tax	伸び率 Growth rate	販売数量 (消費) Volume of sales (consumption)	伸び率 Growth rate
			kℓ	
	億円 100 million yen	%	kℓ	%
平成22年度 FY2010	13,258	△ 2.5	8,514,765	△ 0.3
23 2011	12,939	△ 2.4	8,501,212	△ 0.2
24 2012	12,710	△ 1.8	8,537,587	0.4
25 2013	12,899	1.5	8,591,118	0.6
26 2014	12,487	△ 3.2	8,331,433	△ 3.0
27 2015	12,603	0.9	8,475,607	1.7

(2) 税額を品目等別に前年と比べると、ビールは5,887億円から5,998億円（構成比47.6%）へと111億円（伸び率1.9%）、焼酎は1,978億円から1,990億円（構成比15.8%）へと12億円（伸び率0.6%）、ウイスキー及びブランデーは365億円から418億円（構成比3.3%）へと54億円（伸び率14.7%）増加している。

これに対し、リキュールは1,634億円から1,572億円（構成比12.5%）へと62億円（伸び率△3.8%）、発泡酒は1,044億円から1,022億円（構成比8.1%）へと22億円（伸び率△2.1%）、清酒は636億円から635億円（構成比5.0%）へと1億円（伸び率△0.2%）減少している（第23図参照）。

Compared to the previous year, the amount of tax revenue by item of alcoholic beverage changed as follows: Beer increased by 11.1 billion yen (rate of increase: 1.9%) from 588.7 billion yen to 599.8 billion yen (component ratio: 47.6%); Shochu (Japanese white distilled liquor) increased by 1.2 billion yen (rate of increase: 0.6%) from 197.8 billion yen to 199.0 billion yen (component ratio: 15.8%); Whisky and Brandy increased by 5.4 billion yen (rate of increase: 14.7%) from 365 billion yen to 418 billion yen (component ratio: 3.3%).

Liqueur decreased by 6.2 billion yen (rate of increase: -3.8%) from 163.4 billion yen to 157.2 billion yen (component ratio: 12.5%); Sparkling liquor decreased by 2.2 billion yen (rate of increase: -2.1%) from 104.4 billion yen to 102.2 billion yen (component ratio: 8.1%); Sake decreased by 0.2 billion yen (rate of increase: -0.2%) from 63.6 billion yen to 63.5 billion yen (component ratio :5.0%)(see Figure 23).

(第23図) 品目等別の税額

Figure 23: Amount of tax revenue by item of alcoholic beverage

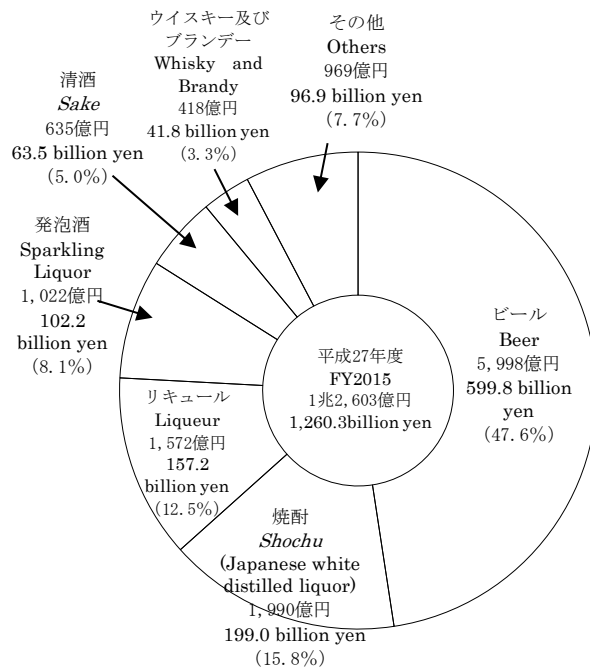
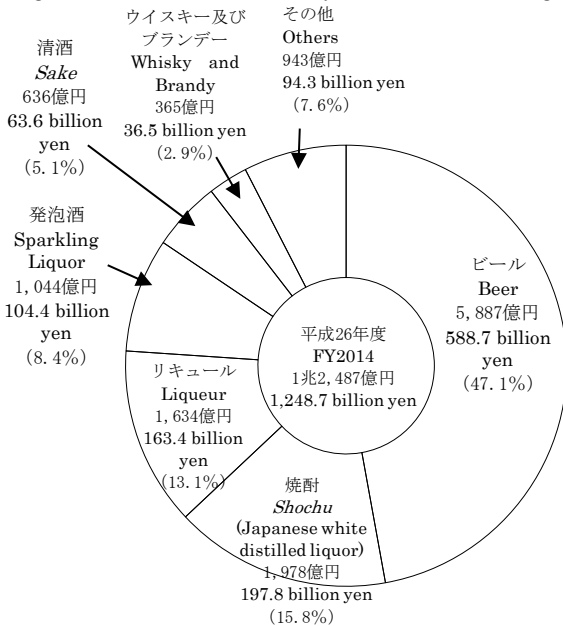

(3) 販売（消費）数量の状況を品目等別に前年と比べると、ビールは260万klから267万kl（構成比31.5%）へと7万kl（伸び率2.7%）、リキュールは198万klから203万kl（構成比24.0%）へと5万kl（伸び率2.7%）、ウイスキー及びブランデーは12万klから14万kl（構成比1.7%）へと2万kl（伸び率14.0%）増加している。

これに対し、発泡酒は76万klから75万kl（構成比8.8%）へと1万kl（伸び率△1.8%）、その他の醸造酒は63万klから59万kl（構成比7.0%）へと3万kl（伸び率△5.3%）減少している（第24図参照）。

Compared to the previous year, the volume of sales (consumption) by item of alcoholic beverage changed as follows: Beer increased by 0.07 million kl (rate of increase: 2.7%) from 2.60 million kl to 2.67 million kl (component ratio: 31.5%); Liqueur increased by 0.05 million kl (rate of increase: 2.7%) from 1.98 million kl to 2.03 million kl (component ratio: 24.0%); Whisky and Brandy increased by 0.02 million kl (rate of increase: 14.0%) from 0.12 million kl to 0.14 million kl (component ratio :1.7%).

Sparkling liquor decreased by 0.01 million kl (rate of increase: -1.8%) from 0.76 million kl to 0.75 million kl (component ratio: 8.8%); Other brewed liquors decreased by 0.03 million kl (rate of increase: -5.3%) from 0.63 million kl to 0.59 million kl (component ratio: 7.0%)(see Figure 24).

(第24図) 品目等別の販売（消費）数量

Figure 24: Volume of sales (consumption) by item of alcoholic beverage

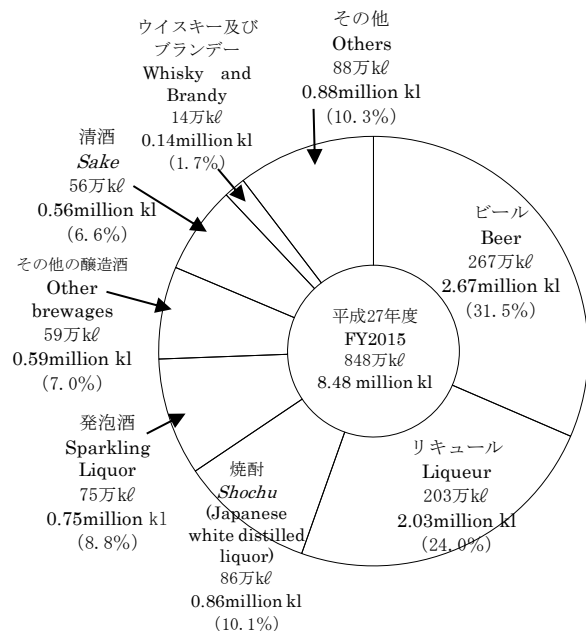
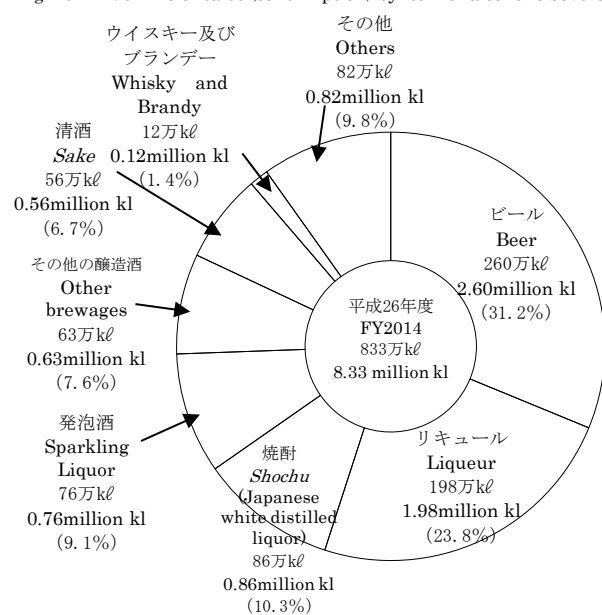

## 9 たばこ税及びたばこ特別税

### Tobacco tax and special tobacco surtax

平成27年度におけるたばこ税及びたばこ特別税(税関分を除く)の課税数量は、1,098億本(前年1,120億本)、税額は6,427億円(同6,573億円)で、前年に比べて課税数量で22億本(伸び率△2.0%)、税額で146億円(同△2.2%)減少している(第25表参照)。

Taxable quantity of tobacco tax and special tobacco surtax (figures for custom house are not included) in FY 2015 is 109.8 billion pieces, which is 2.2 billion pieces less (rate of increase:-2.0 %) than the previous year (112.0 billion pieces).

And the amount of tax is 642.7 billion yen, which is 14.6 billion yen less (-2.2 %) than the previous year (657.3 billion yen)(see Table 25).

(第25表) たばこ税及びたばこ特別税の課税数量、税額

Table 25: Taxable quantity of tobacco tax and special tobacco surtax

区分 Type		課税数量 Taxable quantity	税額		
			伸び率 Growth rate	伸び率 Growth rate	
		億本 100 million pieces	%	億円 100 million yen	%
平成22年度	FY2010	1,391	△ 8.9	6,590	△ 0.1
23	2011	1,098	△ 21.1	6,504	△ 1.3
24	2012	1,169	6.6	6,902	6.1
25	2013	1,177	0.7	6,927	0.4
26	2014	1,120	△ 4.8	6,573	△ 5.1
27	2015	1,098	△ 2.0	6,427	△ 2.2

## 10 揮発油税及び地方揮発油税

### Gasoline tax and local gasoline tax

平成27年度における揮発油税及び地方揮発油税(税関分を除く)の課税数量は、50,443千kl(前年50,585千kl)、税額は2兆7,091億円(同2兆7,168億円)で、前年に比べて課税数量で142千kl(伸び率△0.3%)、税額で77億円(同△0.3%)減少している(第26表参照)。

Taxable quantity of gasoline tax and local gasoline tax (except for that of the custom house) in FY 2015 is 50,443 thousand kl (for the previous year, 50,585 thousand kl), which is 142 thousand kl less (rate of increase:-0.3 %) than the previous year. And the amount of tax is 2,709.1 billion yen, which is 7.7 billion yen less (-0.3%) than previous year (2,716.8 billion yen) (see Table 26).

(第26表) 揮発油税及び地方揮発油税の課税数量、税額

Table 26: Taxable quantity and Amount of tax of gasoline tax and local gasoline tax

区分 Type		課税数量 Taxable quantity	税額		
			伸び率 Growth rate	伸び率 Growth rate	
		千kl Thousand KL	%	億円 100 million yen	%
平成22年度	FY2010	55,992	0.6	30,077	0.6
23	2011	54,145	△ 3.3	29,084	△ 3.3
24	2012	53,283	△ 1.6	28,620	△ 1.6
25	2013	52,527	△ 1.4	28,213	△ 1.4
26	2014	50,585	△ 3.7	27,168	△ 3.7
27	2015	50,443	△ 0.3	27,091	△ 0.3

## 11 航空機燃料税

### Aviation fuel tax

平成27年度における航空機燃料税の課税数量は4,892千kl(前年5,020千kl)、税額は761億円(同782億円)で、前年に比べて課税数量で128千kl(伸び率△2.5%)、税額で21億円(同△2.6%)減少している(第27表参照)。

Taxable quantity of aviation fuel tax in FY 2015 is 4,892 thousand kl, which is 128 thousand kl less (rate of increase:-2.5 %) than the previous year (5,020 thousand kl). And the amount of tax is 76.1 billion yen, which is 2.1 billion yen less (-2.6 %) than the previous year (78.2 billion yen)(see Table 27).

(第27表) 航空機燃料税の課税数量、税額

Table 27: Taxable quantity and Amount of tax of aviation fuel tax

区分 Type		課税数量 Taxable quantity	税額		
			伸び率 Growth rate	伸び率 Growth rate	
		千kl Thousand KL	%	億円 100 million yen	%
平成22年度	FY2010	4,571	△ 4.0	1,043	△ 4.2
23	2011	4,445	△ 2.8	726	△ 30.4
24	2012	4,700	5.7	741	2.1
25	2013	4,938	5.1	777	4.7
26	2014	5,020	1.7	782	0.7
27	2015	4,892	△ 2.5	761	△ 2.6

## 12 石油ガス税

### Liquefied petroleum gas tax

平成27年度における石油ガス税の課税数量は1,054千t（前年1,110千t）、税額は185億円（同194億円）で、前年に比べて課税数量で56千t（伸び率△5.0%）、税額で9億円（同△5.0%）減少している（第28表参照）。

Taxable quantity of Liquefied petroleum gas tax in FY 2015 is 1,054 thousand ton, which is 56 thousand ton less (rate of increase:-5.0 %) than the previous year (1,110 thousand ton). And the amount of tax is 18.5 billion yen, which is 0.9 billion yen less (-5.0 %) than the previous year (19.4 billion yen) (see Table 28).

(第28表) 石油ガス税の課税数量、税額

Table 28: Taxable quantity of Liquefied petroleum gas tax

区分 Type	課税数量 Taxable quantity	伸び率 Growth rate	税額	
			Amount of tax	伸び率 Growth rate
	千t Thousand ton	%	億円 100 million yen	%
平成22年度 FY2010	1,370	△ 2.8	240	△ 2.8
23 2011	1,295	△ 5.5	226	△ 5.8
24 2012	1,231	△ 5.0	215	△ 4.6
25 2013	1,177	△ 4.3	206	△ 4.3
26 2014	1,110	△ 5.7	194	△ 5.7
27 2015	1,054	△ 5.0	185	△ 5.0

## 13 石油石炭税

### Petroleum and coal tax

平成27年度における石油石炭税（税関分を除く）の課税数量は、原油分が595千kl（前年638千kl）、ガス状炭化水素分が3,210千t（同3,227千t）、石炭分が1,795千t（同1,793千t）で、前年に比べて原油分は43千kl（伸び率△6.8%）減少し、ガス状炭化水素分は17千t（同△0.5%）減少し、石炭分は2千t（同0.1%）増加している。税額は原油分が15.1億円（前年16.1億円）、ガス状炭化水素分が51.4億円（同50.8億円）、石炭分が20.2億円（同20.1億円）で、前年に比べて原油分は1億円（伸び率△5.9%）減少し、ガス状炭化水素分は0.6億円（同1.1%）増加し、石炭分は0.1億円（同0.5%）増加している（第29表参照）。

The taxable quantity of petroleum and coal tax (figures for custom house not included) for FY 2015 is as follows: crude oil decreased by 43 thousand kiloliter (rate of increase:-6.8%) from 638 thousand kiloliter in the previous year to 595 thousand kl; gaseous hydrocarbons decreased by 17 thousand tons (-0.5%) from 3,227 thousand tons in the previous year to 3,210 thousand tons; coal increased by 2 thousand tons (0.1%) from 1,793 thousand tons in the previous year to 1,795 thousand tons. The tax amounts are as follows: crude oil decreased by 0.1 billion yen (rate of increase:-5.9%) from 1.61 billion yen in the previous year to 1.51 billion yen; gaseous hydrocarbons increased by 0.06 billion yen (1.1%) from 5.08 billion yen in the previous year to 5.14 billion yen; coal increased by 0.01 billion yen (0.5%) from 2.01 billion yen in the previous year to 2.02 billion yen (see Table 29)

(第29表) 石油石炭税の課税数量、税額

Table 29: Taxable quantity of Petroleum and coal tax

区分 type	課税数量 Taxable quantity	伸び率 Growth rate	税額	
			Amount of tax	伸び率 Growth rate
	千kl Thousand KL	%	億円 100 million yen	%
原油 crude oil				
平成22年度 FY2010	861	△ 7.3	17.6	△ 7.3
23 2011	845	△ 1.8	17.3	△ 1.8
24 2012	779	△ 7.9	16.7	△ 3.2
25 2013	680	△ 12.6	15.6	△ 6.7
26 2014	638	△ 6.2	16.1	3.1
27 2015	595	△ 6.8	15.1	△ 5.9
ガス状炭化水素 gaseous hydrocarbons	千t Thousand ton	%	億円 100 million yen	%
平成22年度 FY2010	3,339	6.5	36.1	6.5
23 2011	3,180	△ 4.7	34.6	△ 4.0
24 2012	3,406	7.1	40.7	17.5
25 2013	3,197	△ 6.1	42.8	5.3
26 2014	3,227	0.9	50.8	18.6
27 2015	3,210	△ 0.5	51.4	1.1
石炭 coal	千t Thousand ton	%	億円 100 million yen	%
平成22年度 FY2010	1,534	△ 3.3	10.7	△ 3.3
23 2011	1,825	18.9	12.8	18.9
24 2012	1,849	1.3	14.5	13.9
25 2013	1,753	△ 5.2	16.1	10.9
26 2014	1,793	2.3	20.1	24.9
27 2015	1,795	0.1	20.2	0.5

## 14 印紙税

### Stamp tax

平成27年度における印紙税（現金納付分）の税額は1,655億円（前年1,674億円）、納税人員は172千人（同167千人）で、前年に比べて税額で19億円（伸び率△1.1%）減少し、納税人員で5千人（同2.5%）増加している（第30表参照）。

The amount of stamp tax (for the part paid in cash) in FY 2015 is 165.5 billion yen, which is 1.9 billion yen less (rate of increase: -1.1%) than the previous year (167.4 billion yen).

The number of taxpayers increased by 5 thousand from the previous year (167 thousand) to 172 thousand (see Table 30).

(第30表) 印紙税の税額、納税人員

Table 30: Amount of stamp tax and Number of taxpayers

区分 Type		税額 Amount of tax	納税人員		
			伸び率 Growth rate	伸び率 Growth rate	
		億円 100 million yen	%	千人 Thousand	%
平成22年度	FY2010	1,964	△ 1.8	166	△ 3.0
23	2011	1,916	△ 2.5	166	△ 0.4
24	2012	1,896	△ 1.0	165	△ 0.7
25	2013	1,891	△ 0.3	166	1.1
26	2014	1,674	△ 11.5	167	0.6
27	2015	1,655	△ 1.1	172	2.5

## 15 電源開発促進税

### Promotion of power-resources development tax

平成27年度における電源開発促進税の課税電力量は8,419億kWh（前年8,583億kWh）、税額は3,157億円（同3,219億円）で、前年に比べて課税電力量で164億kWh（伸び率△1.9%）、税額で62億円（同△1.9%）減少している（第31表参照）。

Taxable quantity of electricity sold of promotion of power-resources development tax in FY 2015 is 841.9 billion kWh, which is 16.4 billion kWh less (rate of increase: -1.9%) than the previous year (858.3 billion kWh).

And the amount of tax is 315.7 billion yen, which is 6.2 billion yen less (-1.9%) than the previous year (321.9 billion yen)(see Table 31).

(第31表) 電源開発促進税の電力量、税額

Table 31: Taxable quantity of electricity sold and Amount of promotion of power-resources development tax

区分 type		販売電気 の電力量 Taxable volume of electricity sold	税額		
			伸び率 Growth rate	伸び率 Growth rate	
		億kWh 100 million kWh	%	億円 100 million yen	%
平成22年度	FY2010	9,318	6.7	3,494	6.7
23	2011	8,870	△ 4.8	3,326	△ 4.8
24	2012	8,800	△ 0.8	3,300	△ 0.8
25	2013	8,735	△ 0.7	3,276	△ 0.7
26	2014	8,583	△ 1.7	3,219	△ 1.7
27	2015	8,419	△ 1.9	3,157	△ 1.9



## 16 国税徴収

Collection of national tax

- (1) 平成27年度における国税の徴収決定済額は、64兆3,200億円(前年59兆377億円)で、前年に比べて5兆2,823億円(伸び率8.9%)増加している(第32表参照)。

The amount determined for collection of national tax in FY 2015 is 64,320.0 billion yen, which is 5,282.3 billion yen more (rate of increase: 8.9%) than the previous year (59,037.7 billion yen) (see Table 32).

(第32表) 国税の徴収決定済額

Table 32: Amount determined for collection of national tax

区 分 Type	平成26年度 FY2014	構成比 Component ratio	平成27年度 FY2015	構成比 Component ratio	伸び率 Growth rate
	億円 100 million yen	%	億円 100 million yen	%	%
消費税及地方消費税 Consumption tax and local consumption tax	} 187,215	31.7	} 219,016	34.0	17.0
消 費 税 Consumption tax					
源泉所得税及復興特別所得税 Withholding Income Tax and Special Income Tax for Reconstruction	} 167,957	28.4	} 181,099	28.1	7.8
源 泉 所 得 税 Withholding income tax					
法 人 税 Corporation tax	120,867	20.5	123,938	19.3	2.5
申告所得税及復興特別所得税 Self-assessed Income Tax and Special Income Tax for Reconstruction	} 33,428	5.7	} 35,918	5.6	7.4
申 告 所 得 税 Self-assessment income tax					
揮発油税及地方揮発油税 Gasoline tax and local gasoline tax	} 29,432	5.0	} 29,404	4.6	△ 0.1
揮発油税及地方道路税 Gasoline tax and local road tax					
相 続 税 Inheritance tax	20,899	3.5	22,090	3.4	5.7
酒 の 税 Liquor tax	12,501	2.1	12,612	2.0	0.9
そ の 他 Others	18,079	3.1	19,123	3.0	5.8
計 Total	590,377	100.0	643,200	100.0	8.9

(注) 「相続税」には贈与税を含む。

Note: Inheritance tax includes gift tax.

- (2) 国税局別に徴収決定済額をみると、東京国税局31兆7,181億円(構成比49.3%)、大阪国税局9兆1,517億円(14.2%)、名古屋国税局6兆5,118億円(10.1%)、関東信越国税局4兆7,271億円(7.4%)となっている(第33図参照)。

Breakdown of the amount determined for collection of national tax by Regional Taxation Bureaus is as follows: Tokyo, 31,718.1 billion yen (component ratio: 49.3%); Osaka, 9,151.7 billion yen (14.2%); Nagoya, 6,511.8 billion yen (10.1%); Kanto Shinetsu, 4,727.1 billion yen (7.4%) (see Figure 33).

(第33図) 国税局別の徴収決定済額

Figure 33: Breakdown of the amount determined for collection of national tax by Regional Taxation Bureaus

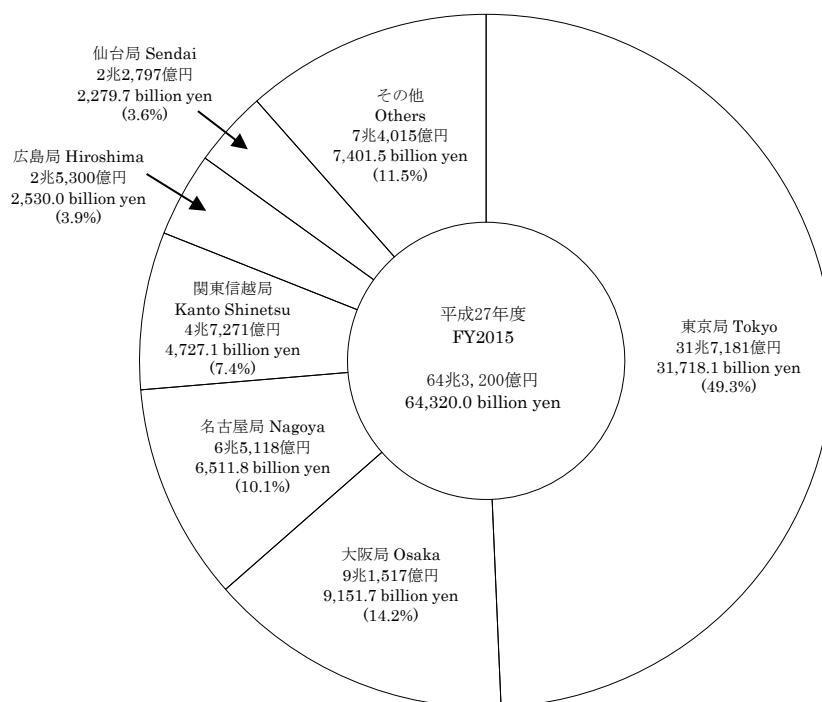

また、国税局別に主要税目の構成をみると、東京国税局については所得税の比率が最も高く、その他の各国税局については消費税、消費税及地方消費税の比率が最も高くなっている（第34図参照）。

Breakdown of the composition of major tax types by Regional Taxation Bureaus shows that income tax represents the highest component rate in Tokyo Regional Taxation Bureaus, while consumption tax as well as consumption tax and local consumption tax represent the highest rates in other Regional Taxation Bureaus (see Figure 34).

(第34図) 国税局別徴収決定済額の構成

Figure 34: Composition of the amount determined for collection of national tax by Regional Taxation Bureaus

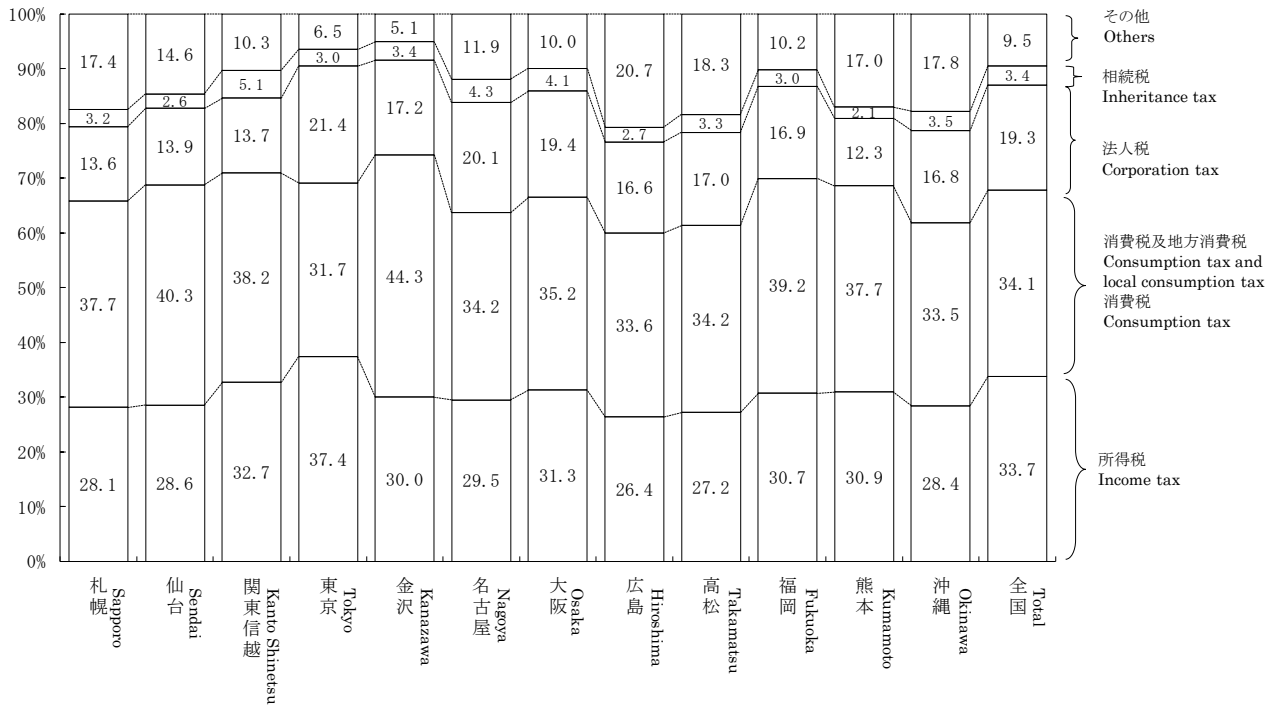

## 17 国税滞納

### Delinquency of national tax

- (1) 平成27年度末における国税の整理中の滞納は、305.8万件（前年度331.3万件）9,774億円（同1兆646億円）であり、前年に比べ件数は25.5万件（伸び率△7.7%）減少しており、税額も872億円（同△8.2%）減少している（第35図参照）。

As of the end of FY 2015, the number of tax delinquencies in processing is 3,058 thousand (for the previous fiscal year, 3,313 thousand) and the amount of arrears is 977.4 billion yen (1,064.6 billion yen). Compared to the previous year, they decreased by 255 thousand (rate of increase: -7.7%), and by 87.2 billion yen (-8.2%) respectively (see Figure 35).

(第35図) 年度末における整理中の滞納の件数、税額の推移

Figure 35: Number of tax delinquencies and Amount of arrears as of the end of the fiscal year, and Changes of amount of tax

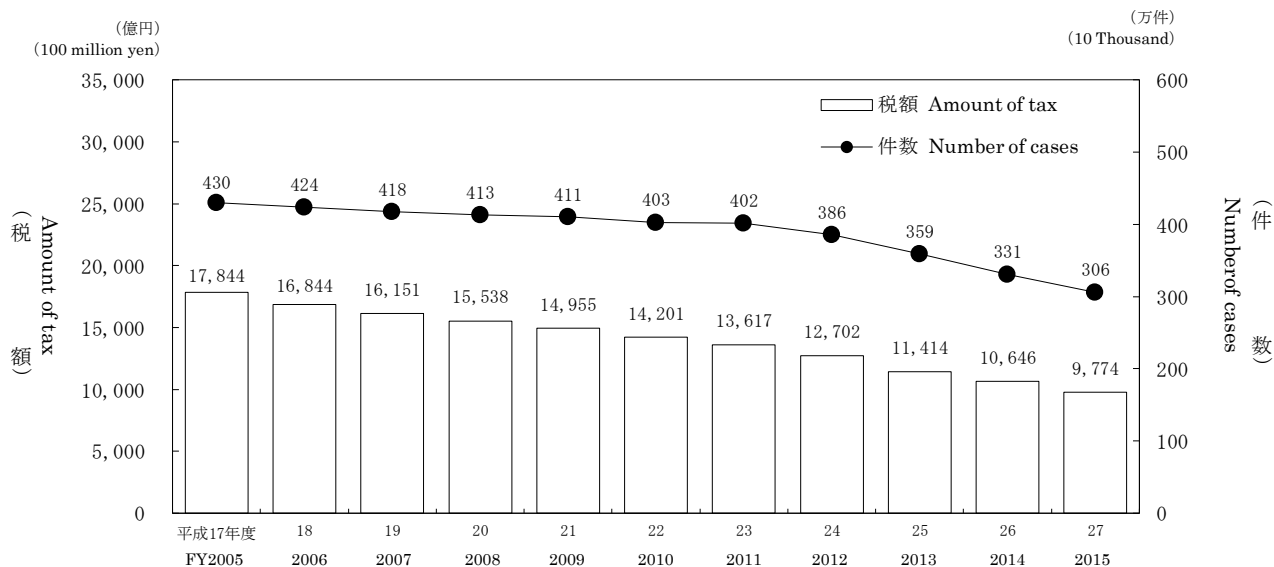

(注) 地方消費税は含まない。

Note: Excluding local consumption tax.

- (2) 平成27年度末における整理中の滞納額を税目別にみると、消費税3,340億円（前年度3,477億円）、申告所得税2,902億円（同3,082億円）、源泉所得税1,621億円（同1,877億円）の順になっている（第36表参照）。

Breakdown of the amount of arrears in processing by tax type is as follows: consumption tax, 334.0 billion yen (for the previous fiscal year 347.7 billion yen); Self-assessment income tax, 290.2 billion yen (308.2 billion yen); withholding income tax, 162.1 billion yen (187.7 billion yen) (see Table 36).

(第36表) 税目別の年度末における整理中の滞納

Table 36: Amount of arrears in processing by tax type

区分 Type	平成26年度 FY2014		平成27年度 FY2015		
	件数 Number of cases	税額 Tax of amount	件数 Number of cases	税額 Tax of amount	税額の伸び率 Growth rate
	千件 Thousand	億円 100 million yen	千件 Thousand	億円 100 million yen	%
源泉所得税 Withholding income tax	605	1,877	533	1,621	△ 13.6
申告所得税 Self-assessment income tax	1,286	3,082	1,203	2,902	△ 5.8
法人税 Corporation tax	113	1,267	103	1,069	△ 15.6
相続税 Inheritance tax	19	917	17	819	△ 10.6
消費税 Consumption tax	1,272	3,477	1,184	3,340	△ 4.0
その他 Others	19	26	19	23	△ 11.7
<b>合計 Grand total</b>	<b>3,313</b>	<b>10,646</b>	<b>3,058</b>	<b>9,774</b>	<b>△ 8.2</b>

(注) 1 「源泉所得税」には源泉所得税及復興特別所得税を含む。

2 「申告所得税」には申告所得税及復興特別所得税を含む。

3 「相続税」には贈与税を含む。

4 「消費税」には地方消費税を含まない。

5 「税額の伸び率」は百万円単位により計算している。

Note: 1 "Withholding Income Tax" includes Withholding Income Tax and Special Income Tax for Reconstruction.

2 "Self-assessed Income Tax" includes Self-assessed Income Tax and Special Income Tax for Reconstruction.

3 Inheritance tax includes gift tax.

4 "Consumption tax" does not include local consumption tax.

5 "Increase rate of tax amount" is calculated by million yen.

## 18 不服審査・訴訟事件

Administrative review/ Litigation case

- (1) 平成27年度中の異議申立の発生件数は3,191件(前年度2,755件)で前年度に比べて436件(伸び率15.8%)増加している。前年度から繰り越された650件を含む要処理件数3,841件のうち、処理済件数は3,200件で、このうち異議申立人の請求が一部又は全部認められた請求認容件数は270件(前年度256件)、割合は8.4%(前年度9.3%)となっている(第37表参照)。

The number of the requests for reinvestigation in FY 2015 is 3,191 which is 436 more (rate of increase: 15.8%) than the previous fiscal year (2,755).

Out of 3,841 cases necessary to dispose including 650 cases carried over from the previous year, 3,200 cases are already processed. From the viewpoint of disposition type, the number of cases where a part or all of claims of demurrers were accepted is 270 (for the previous fiscal year, 256), which accounts for 8.4% (9.3%) of all cases (see Table 37).

(第37表) 異議申立ての状況

Table37: Disposition of requests for reinvestigation

区分 Type	申立て件数 Number of the requests for reinvestigation		伸び率 Growth rate	処理済件数 Number of already processed	請求認容件数 Number of claim accepted	割合 Percentage
	件 Case	%				
平成22年度 FY2010	5,103	6.4	4,746	476	10.0	
23 2011	3,803	△ 25.5	4,511	375	8.3	
24 2012	3,424	△ 10.0	3,286	325	9.9	
25 2013	2,358	△ 31.1	2,534	253	10.0	
26 2014	2,755	16.8	2,745	256	9.3	
27 2015	3,191	15.8	3,200	270	8.4	

- (2) 平成27年度中の審査請求の請求件数は2,098件(前年度2,030件)で前年度に比べて68件(伸び率3.3%)増加している。前年度から繰り越された1,620件を含む要処理件数3,718件のうち、処理済件数は2,311件で、このうち審査請求人の請求が一部又は全部認められた認容件数は184件(前年度239件)、割合は8.0%(同8.0%)となっている(第38表参照)。

The number of the requests for reconsideration in FY 2015 is 2,098, which is 68 more (rate of increase: 3.3%) than the previous year (2,030).

Out of 3,718 cases necessary to dispose including 1,620 cases carried over from the previous year, 2,311 cases are already processed. From the viewpoint of disposition type, the number of cases where a part or all of claims of demurrers were accepted is 184 (for the previous year, 239), which accounts for 8.0% (8.0%) of all cases (see Table 38).

(第38表) 審査請求の状況

Table38: Disposition of requests for reconsideration

区分 Type	審査請求件数 Number of requests for reconsideration		伸び率 Growth rate	処理済件数 Number of already processed	認容件数 Number of claim accepted	割合 Percentage
	件 Case	%				
平成22年度 FY2010	3,084	△ 5.2	3,717	479	12.9	
23 2011	3,581	16.1	2,967	404	13.6	
24 2012	3,598	0.5	3,618	451	12.5	
25 2013	2,855	△ 20.7	3,073	236	7.7	
26 2014	2,030	△ 28.9	2,980	239	8.0	
27 2015	2,098	3.3	2,311	184	8.0	

- (3) 平成27年度中に国側を被告とした訴訟の発生件数は231件(前年度237件)で、前年度に比べて6件(伸び率△2.5%)減少している。訴訟が終了した件数は262件で、このうち原告が一部又は全部勝訴した原告勝訴件数は22件(前年度19件)、割合は8.4%(前年度6.8%)となっている(第39表参照)。

The number of tax litigations brought against the government (as defendant) in FY 2015 was 231 (compared to 237 in the previous year), -6 year-on-year (-2.5% year-on-year).

During the fiscal year, final court decisions were made on 262 cases, of which court decisions partly or fully in favor of plaintiffs were made in 22 cases (compared to 19 cases in the previous year), accounting for 8.4% (up from 6.8% in the previous year) of all cases (see Table 39).

(第39表) 国側を被告とした訴訟状況

Table39: Disposition of litigation cases (government as defendant)

区分 Type	訴訟提起件数 Number of filed litigation cases		伸び率 Growth rate	訴訟最終件数 Number of processed litigation cases	原告勝訴件数 Number of decisions in favor of plaintiffs	割合 Percentage
	件 Case	%				
平成22年度 FY2010	350	3.2	354	27	7.6	
23 2011	391	11.7	380	51	13.4	
24 2012	340	△ 13.0	383	24	6.3	
25 2013	290	△ 14.7	328	24	7.3	
26 2014	237	△ 18.3	280	19	6.8	
27 2015	231	△ 2.5	262	22	8.4	

19 国税犯則事件

National tax crime

- (1) 平成27年度における直接国税犯則事件に係る一審判決の件数は133件で、そのうち有罪件数は133件（有罪率100.0%）である（第40表参照）。

The number of first trials related to Direct National Tax Crime in FY 2015 is 133, of which the number of conviction cases is 133 (rate of conviction ruling: 100.0 %) (see Table 40).

(第40表) 一審判決数及び有罪件数・率の累年比較

Table 40: Number of first trials, Comparison of the number and rate of conviction rulings by FY

区 分 Type	判決件数 Number of first trials	有 罪 Conviction ruling	
		件 数 Number of conviction ruling	率 Rate
	件 Case	件 Case	%
平成22年度 FY2010	152	152	100.0
23 2011	150	150	100.0
24 2012	120	119	99.2
25 2013	116	115	99.1
26 2014	98	96	98.0
27 2015	133	133	100.0

(注) 件数には、上級審からの差戻し件数を含む。

Note : The number of cases contains the sending back number of cases from the higher court.

- (2) 平成27年度における間接国税犯則事件に係る通告処分件数は39件(前年度49件)である（第41表参照）。

The number of notification procedures related to Indirect National Tax Crime in FY2015 was 39 (for the previous year, 49) (see Table 41).

(第41表) 通告処分件数の累年比較

Table 41: Comparison of the number of notification procedures by FY

区 分 Type	通告処分件数 Number of Notification procedure		計 Total	伸び率 Growth rate
	酒 税 Liquor tax	その他 Others		
	件 Case	件 Case	件 Case	%
平成22年度 FY2010	40	5	45	0.0
23 2011	72	4	76	68.9
24 2012	56	3	59	△ 22.4
25 2013	69	-	69	16.9
26 2014	47	2	49	△ 29.0
27 2015	35	4	39	△ 20.4

(注) 税関分を含まない。

Note : Figures for customhouse are not included.

- (3) 平成27年度における査察事件に係る脱税額は138億円で、前年度より12億円（7.6%）減少し、1件あたりの脱税額は76百万円（前年度83百万円）となっている（第42表参照）。

The amount of tax evasion involved in criminal investigation cases in FY2015 is 13.8 billion yen, which is 1.2 billion yen less (7.6 %) than the previous year. Average amount of tax evasion per case prosecuted is 76 million yen (for the previous year, 83 million yen) (see Table 42).

(第42表) 査察事件の脱税額、1件あたりの脱税額（処理した事件に係る脱税額）

Table 42: Amount of tax evasion involved in criminal investigation cases and Amount of tax evasion per case

区 分 Type	脱税額 Amount of tax evasion	伸び率 Growth rate	1件あたりの 脱税額
			Amount of tax evasion per case
	億円 100 million yen	%	百万円 million yen
平成22年度 FY2010	248	△ 14.5	115
23 2011	192	△ 22.6	102
24 2012	205	6.5	107
25 2013	145	△ 29.4	78
26 2014	150	3.6	83
27 2015	138	△ 7.6	76

資料：査察課調

Source: Criminal Investigation Division

# 主な統計表の収録項目一覧

## List of items of major statistical tables

申告所得税

Self-Assessment Income Tax

ページ Page	統計表の種類 Type of statistical table	分類方法 Method of classification	調査項目 Survey items										調査方法 Method of survey					
			① 人員	② 所得金額	③ 所得控除額	④ 課税所得金額	⑤ 算出税額	⑥ 税額控除額	⑦ 源泉徴収税額	⑧ 申告納税額	⑨ 軽減(免除)税額	⑩ 専従者給与(控除)額						
58 64 65 66	2-1 課税状況 (1) 申告及び処理の状況 (2) 既往年分の課税状況 (3) 免除状況 (4) 都道府県別の課税状況	Statistics of Taxation Statistics of filing returns and cases processed Statistics of taxation in preceding years Statistics of exemption Statistics of taxation by prefecture	申告及び処理の 区分 Division of returns and cases processed	○	○							○			全数調査 Complete enumeration			
73 76 78	2-2 所得階級別人員 (1) 所得階級別人員 (2) 青色申告者 (3) 都道府県別の人員	Number of Income earners by Income Range Number of income earners by income range Income earners filing blue returns Number of income earners by prefecture		合計所得階級 Total income range		○											全数調査 Complete enumeration	
114 116 122 140	2-3 所得種類別人員、所得金額 (1) 所得種類別内訳 (2) 所得種類別人員、所得金額の 累年比較 (3) 都道府県別の人員、所得金額 (4) 所得種類別(業種別)人員、 所得金額	Number of income earners by Income Type, and Amount of Income Breakdown by income type Yearly comparison of number of income earners by income type, and amount of income Number of income earners and amount of income by prefecture Number of income earners by income type (business type)			所得の種類 Income type	○	○											全数調査 Complete enumeration
177 178 180 186 187 188	2-4 申告所得税標本調査結果 (抜粋) (1) 総括表 (2) 所得種類別表 (3) 所得控除表 (4) 税額控除表 (5) 源泉徴収税額表 (6) 専従者表	Results of Sample Survey for Self-Assessment Income Tax (excerpt) Overview Table by income type Table for income deductions Table for tax credits Table for amount of withholding income tax Table for family employee				合計所得階級 Total income range	○	○	○	○	○	○	○	○				
			○	○														
			○				○											
			○						○									
			○							○								
			○									○						

① Number of taxpayers

② Amount of income

③ Amount of deduction

④ Amount of taxable income

⑤ Amount of calculated tax

⑥ Amount of tax credit

⑦ Amount of withholding income tax

⑧ Amount of self-assessment income tax

⑨ Amount of reduced (exempt) tax

⑩ Amount of salary (deduction) for family employee

源泉所得税

Withholding Income Tax

ページ Page	統計表の種類 Type of statistical table		分類方法 Method of classification	調査項目 Survey items										調査方法 Method of survey
				① 源泉徴収義務者数	② 人員	③ 支払金額	④ 給与所得			⑨ 税額	⑩ 譲渡利益総額			
							⑤ 人員	⑥ 給料・手当	⑦ 賞与	⑧ 給与				
	3-1	課税状況 Statistics of Taxation												
193	(1)	課税状況 Statistics of taxation	所得種類別 By income type									○		
193	(2)	加算税の状況 Statistics of additional tax											○	
193	(3)	源泉徴収義務者数 Number of withholding agents			○									
194	(4)	利子所得等の課税状況 Statistics of taxation on interest income, etc.				○							○	
194	(5)	配当所得の課税状況 Statistics of taxation on dividends				○							○	
196	(6)	特定口座内保管上場株式等の譲渡所得等の課税状況 Statistics of taxation on capital gains, etc., from listed shares, etc., kept in special accounts											○	○
196	(7)	給与所得、退職所得の課税状況 Statistics of taxation on employment income and retirement income, etc.					○				○	○		
197	(8)	給与所得、退職所得の課税状況の累年比較 Yearly comparison of statistics of taxation on employment income and retirement income, etc.					○				○	○		
197	(9)	報酬・料金等の課税状況 Statistics of taxation on remuneration/fee, etc.					○						○	
198	(10)	非居住者等の課税状況 Statistics of taxation on non-residents, etc.					○						○	
199	(11)	都道府県別の課税状況 Breakdown of Statistics of taxation by prefecture											○	
	3-2	民間給与実態統計調査結果(抜粋) Results of the Statistical Survey of Actual Statistics for Salary in the Private Sector (excerpt)												
201	(1)	源泉徴収義務者数、給与所得者数 Number of withholding agents and employment income earners	規模別、業種別 By scale and by type of business	○			○							
202	(2)	給与額の累年比較 Yearly comparison of amount of salary						○	○	○				
203	(3)	給与階級別の給与所得者数、給与額 Breakdown of number of employment income earners and amount of salary by range of salary					○	○	○	○				
204	(4)	国税局別の給与所得者数、給与額 Breakdown of number of employment income earners and amount of salary by Regional Taxation Bureaus					○	○	○	○				
205	(5)	給与所得者数、給与総額及び税額の累年比較 Yearly comparison of number of employment income earners, total amount of salary and amount of tax					○				○	○		
206	(6)	給与階級別の給与所得者数、給与総額及び税額 Breakdown of number of employment income earners, total amount of salary and amount of tax by range of salary					○				○	○		

① Number of withholding agents

② Number of taxpayers

③ Amount paid

④ Employment income

⑤ Number of employees

⑥ Salaries and Allowances

⑦ Bonus

⑧ Pay

⑨ Amount of tax

⑩ Amount of capital gains

法人税  
Corporation Tax

ページ Page	統計表の種類 Type of statistical table	分類方法 Method of classification	調査項目 Survey items										調査方法 Method of survey	
			① (申告) 法人数	② 事業 年度数	③ 所得 金額	④ 欠損 金額	⑤ 営業 収入 金額	⑥ 資本 金額	⑦ 支払 配当	⑧ 留保 金額	⑨ 交際 費・ 寄附 金	⑩ 税額		
214	4-1 課税状況 (1) 現事業年度分の課税状況	Statistics of Taxation Statistics of taxation for current accounting period				○							○	全数調査 Complete enumeration
214	(2) 既往事業年度分の課税状況	Statistics of taxation for preceding accounting periods			○	○							○	
215	(3) 法人数等の状況	Statistics of the number of corporations etc.	○	○	○	○							○	
215	(4) 加算税の状況	Statistics of additional tax											○	
216	(5) 都道府県別の課税状況	Statistics of taxation by prefecture			○	○							○	
218	(6) 都道府県別の法人数、 所得金額	Breakdown of the number of corporations and amount of income by prefecture	○		○								○	
220	4-2 法人数 (1) 決算期別の普通法人数	Number of Corporations Number of ordinary corporations by settlement term	○	○	○	○								全数調査 Complete enumeration
222	(2) 業種別の普通法人数	Number of ordinary corporations by business type	○	○	○	○								
226	(3) 都道府県別の普通法人数	Number of ordinary corporations by prefecture	○	○	○	○								
228	(4) 所得階級・業種別の 普通法人数	Number of ordinary corporations by income value rank and business type	○	○	○	○								
235	4-3 会社標本調査結果 (抜粋) (1) 統括表	Results of the Corporation Sample Survey (excerpt) Overview	○		○	○	○	○					○	標本調査 Sample survey
236	(2) 利益及び欠損の状況	Statistics of profit and loss	○		○	○								
237	(3) 営業収入金額及び所得率	Amount of operating revenue and income ratio			○		○							
238	(4) 益金処分	Disposition of profit							○	○			○	
239	(5) 交際費等、寄附金、引当金、 減価償却費	Entertainment and social expenses, Donation, Reserve fund, and Depreciation cost										○		
240	(6) 所得階級別法人数	Number of corporations by income range	○											
242	(7) 資本金階級別の同非別、 青白別、組織区分別法人数	Number of corporations by capital range and by classification of family/non family corporation, by classification of blue/white return, by organization type	○											
243	(8) 業種別、資本金階級別法人数	Numbers of corporations by business type and by capital range	○											

① Number of corporations (those filed returns)

② Number of accounting periods

③ Amount of income

④ Amount of loss

⑤ Amount of operating revenue

⑥ Amount of capital

⑦ Dividend paid

⑧ Retained income

⑨ Entertainment and social expenses / Donation

⑩ Amount of tax



相続税  
Inheritance Tax

ページ Page	統計表の種類 Type of statistical table	分類方法 Method of classification	調査項目 Survey items									調査方法 Method of survey
			① 被相続人数	② 相続人数	③ 取得財産価額	④ 課税価格	⑤ 税額控除	⑥ 相続税額	⑦ 納付(還付)税額	⑧ 法定相続人	⑨ 加算税	
5-1	課税状況 Statistics of Taxation											
246	(1) 課税状況 Statistics of taxation	申告及び処理の 合計 Total of filing returns and cases processed	○	○	○	○	○	○	○			全数調査 Complete enumeration
247	(2) 課税状況の累年比較 Yearly comparison of statistics of taxation		○	○		○	○	○	○			
247	(3) 国税局別の課税状況 Statistics of taxation by Regional Taxation Bureaus		○	○		○			○			
248	(4) 申告及び処理の状況 Statistics of filing returns and cases processed		申告及び処理の 区分 Classification of returns and cases processed	○	○		○			○		
248	(5) 加算税の状況 Statistics of additional tax		処理 Cases processed		○						○	
5-2	課税価格階級別 Breakdown of Taxable amount class											
249	(1) 人員、課税価格、税額 Number of persons, Taxable amount, and Amount of tax	課税価格階級別 By taxable value range	○			○			○	○	全数調査 Complete enumeration	
249	(2) 法定相続人員別の被相続人数 Number of ancestors by number of legal heirs	法定相続人員別 By number of legal heirs	○									
250	(3) 国税局別の被相続人の数 Number of ancestors by Regional Taxation Bureaus	課税価格階級別 By taxable value range	○									
5-3	相続財産種類別 Breakdown of Inherited Property by Type											
251	被相続人数、取得財産価額 Number of ancestors, and Value of properties acquired	取得財産の種類別 By type of inherited property	○		○	○					全数調査 Complete enumeration	

- ① Number of ancestors
- ② Number of heirs
- ③ Amount of value of properties acquired
- ④ Taxable value
- ⑤ Tax credit
- ⑥ Amount of inheritance tax
- ⑦ Amount of tax payment / Amount of refund
- ⑧ Legal heir
- ⑨ Additional tax

贈 与 税  
Gift Tax

ページ Page	統計表の種類 Type of statistical table	分類方法 Method of classification	調査項目 Survey items									調査方法 Method of survey
			① 人員	② 取得財産価額	③ 税額控除	④ 納付税額	⑤ 加算税	⑥ 外国税額控除後の額	⑦ 住宅取得等資金の額	⑧ 教育資金の非課税拠出額等	⑨ 結婚・子育て資金の非課税拠出額等	
254	6-1 課税状況 (1) 課税状況	Statistics of Taxation Statistics of taxation	申告及び処理の合計 Total of filing returns and cases processed	○	○	○	○	○	○	○	○	全数調査 Complete enumeration
256	(2) 課税状況の累年比較	Yearly comparison of statistics of taxation		○	○	○	○	○	○	○		
256	(3) 申告及び処理の状況	Statistics of filing returns and cases processed		申告及び処理の区分 Classification of returns and cases processed	○	○	○	○	○	○	○	
257	(4) 国税局別の課税状況	Statistics of taxation by Regional Taxation Bureaus			申告及び処理の合計 Total of filing returns and cases processed	○	○	○	○	○	○	
257	(5) 加算税の状況	Statistics of additional tax		処理 Cases processed		○	○	○	○	○	○	
258	6-2 贈与財産価額階級別 (1) 人員、取得財産価額、税額	Breakdown of Donated Property by Value Range Number of persons, Value of properties acquired, Amount of tax	申告 (修正申告を除く。) Returns (except for amended returns)	○	○	○	○	○	○	○	全数調査 Complete enumeration	
258	(2) 国税局別の人員 (合計分)	Number of persons by Regional Taxation Bureaus (Total)		○	○	○	○	○	○	○		
259	6-3 贈与財産種類別 受贈人員、取得財産価額	Breakdown of Donated Property by Type Number of donees and value of properties acquired	申告 (修正申告を除く。) Returns (except for amended returns)	○	○	○	○	○	○	○	全数調査 Complete enumeration	

- ① Number of persons  
② Amount of value of properties acquired  
③ Tax credit  
④ Amount of tax payment  
⑤ Additional tax  
⑥ Amount of tax after credit for foreign tax  
⑦ Value of the acquisition of a residence by fund donation

消 費 税  
Consumption Tax

ページ Page	統計表の種類 Type of statistical table	分類方法 Method of classification	調査項目 Survey items					調査方法 Method of survey	
			① 申告及び処理件数	② 納税申告額	③ 還付税額	④ 加算税	⑤ 届出件数		
264	7 消費税 (1) 課税状況	Consumption Tax Statistics of taxation	申告の種類別 By type of return	○	○	○	○	○	全数調査 Complete enumeration
265	(2) 課税事業者等届出件数	Number of notifications of taxable business enterprises, etc.		○	○	○	○	○	
265	(3) 税関分の課税状況	Statistics of taxation for custom house		○	○	○	○	○	
266	(4) 都道府県別課税状況等	Statistics of taxation by prefecture		○	○	○	○	○	

- ① Number of filing returns and cases processed  
② Amount of tax declared  
③ Amount of refund tax  
④ Number of notifications

酒 税  
Liquor Tax

ページ Page	統計表の種類 Type of statistical table	分類方法 Method of classification	調査項目 Survey items								調査方法 Method of survey		
			①課税数量	②税額	③製成数量	④販売(消費)数量	⑤製造場数	⑥販売場数	⑦製造者数	⑧販売者数			
273	8-1 酒税関係総括表 Overview Related to Liquor Tax	酒類の種類数 By type of liquor  酒類の種類別、 免許の種類別 By type of liquor, by type of license	○	○	○	○	○	○					全数調査 Complete enumeration
274	8-2 課税状況 Statistics of Taxation		○	○									
280	8-3 製成数量 Volume of Production		○										
284	8-4 販売(消費)数量 Volume of Sales (Consumption)		○										
288	8-5 免許場数 Number of Licensed Sites		○										

- ① Taxable volume  
② Amount of tax  
③ Volume of production  
④ Volume of sales (consumption)  
⑤ Number of licensed manufacturing factories  
⑥ Number of licensed sites to sell liquors  
⑦ Number of licensed manufacturers  
⑧ Number of licensed distributors

その他の間接税  
Other Indirect Taxes

ページ Page	統計表の種類 Type of statistical table	分類方法 Method of classification	調査項目 Survey items						調査方法 Method of survey	
			①課税状況	②課税状況の累年比較	③免除状況	④関係場数等	⑤税関分の課税状況等	⑥国税局別課税状況		
297	9 たばこ税及びたばこ特別税 Tobacco Tax and Special Tobacco Surtax		○	○	○	○	○			全数調査 Complete enumeration
299	10 揮発油税及び地方揮発油税 Gasoline Tax and Local Gasoline Tax		○	○	○	○	○	○		
302	11 航空機燃料税 Aviation Fuel Tax		○	○		○				
303	12 石油ガス税 Liquefied Petroleum Gas Tax		○	○	○	○		○		
305	13 石油石炭税 Petroleum and Coal Tax		○		○	○	○			
307	14 印紙税 Stamp Tax		○	○						
308	15 電源開発促進税 Promotion of Power-Resources Development Tax		○	○		○				

- ① Statistics of taxation  
② Yearly comparison of statistics of taxation  
③ Statistics of exemption  
④ Number of involved places, etc.  
⑤ Statistics of taxation for custom house  
⑥ Statistics of taxation by Regional Taxation Bureaus

# 主な統計表の調査対象期間と調査時点

## Subjects and periods covered by the survey for major statistical tables

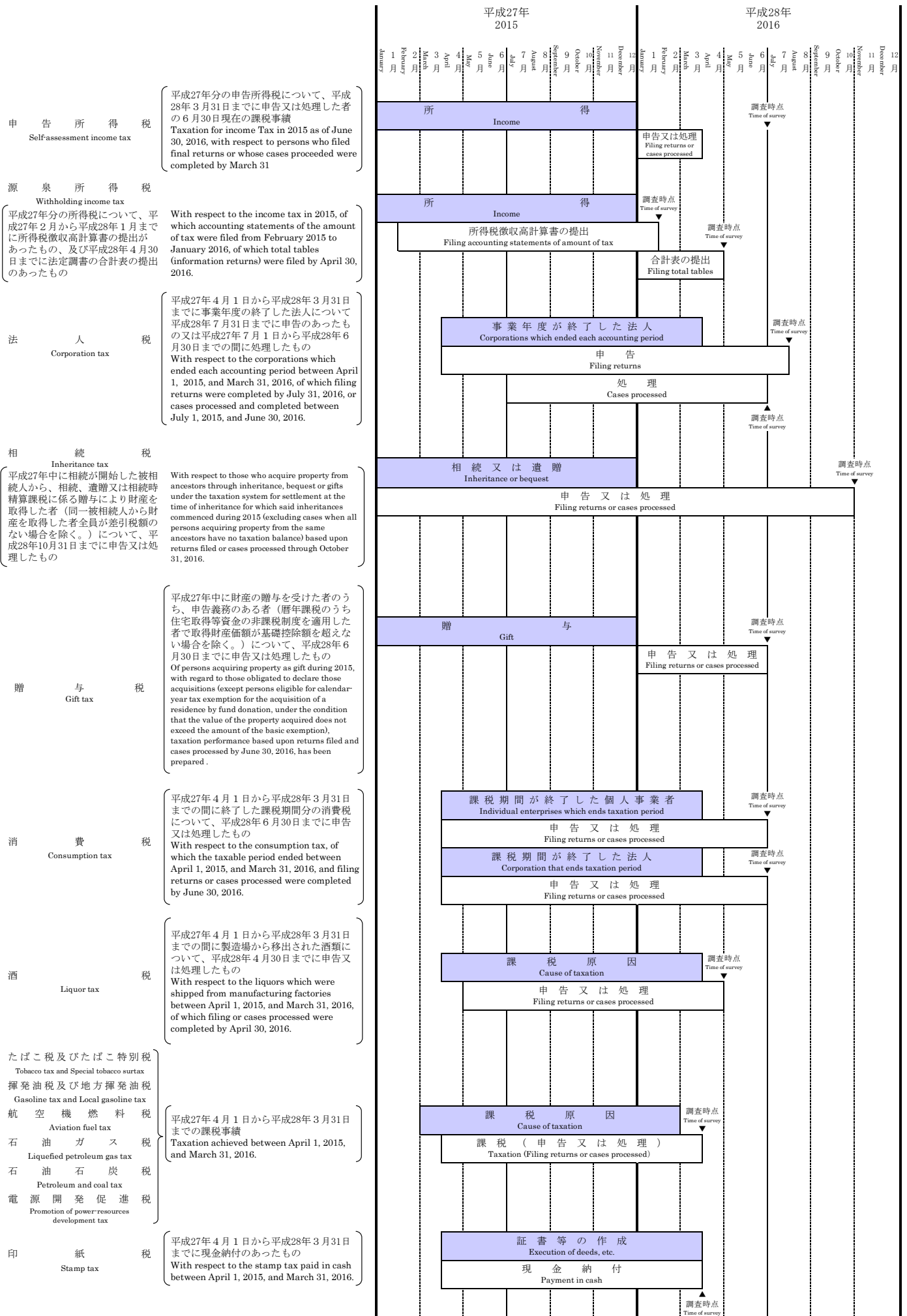

# 第 I 編 総 括 編

## Part I Overview

### 1 総 括 Overview

## 1 総括

## Overview

## 1-1 租税及び印紙収入

## Tax and Stamp Revenues

## (1) 租税及び印紙収入決算額調べ

## Survey of the Amount settled of Tax and Stamp Revenues

区 分 Type	徴収決定済額 Amount determined for collection			収納済額 Collected amount ②	不納欠損額 Loss through non-payment	収納未済額 Amount in arrears ③
	本年度発生分 Accrual in current fiscal year	前年度分繰越等 Amount carried forward from the previous fiscal year, etc.	計 Total ①			
平成17年度 FY2005	54,049,032	2,905,462	56,954,494	53,968,367	174,573	2,811,553
18 2006	56,515,533	2,635,570	59,151,104	56,417,213	166,014	2,567,877
19 2007	55,210,880	2,458,512	57,669,392	55,120,938	176,238	2,372,215
20 2008	49,064,379	2,302,927	51,367,306	48,877,807	188,437	2,301,062
21 2009	44,496,689	2,209,740	46,706,429	44,372,729	131,978	2,201,722
22 2010	45,062,308	2,149,716	47,212,024	44,939,222	130,919	2,141,883
23 2011	45,264,133	2,092,409	47,356,542	45,262,168	118,951	1,975,423
24 2012	46,921,671	1,939,095	48,860,765	46,917,960	114,521	1,828,285
25 2013	50,201,614	1,813,970	52,015,584	50,180,052	137,284	1,698,249
26 2014	57,353,227	1,684,472	59,037,699	57,236,124	132,976	1,688,599
27 2015	62,663,891	1,656,063	64,319,954	62,601,554	127,955	1,590,446
所得税 Income tax						
源泉所得税 Withholding tax	17,541,417	201,671	17,743,088	17,545,186	27,875	170,027
申告所得税 Self-assessment tax	3,188,236	336,361	3,524,597	3,198,332	303,033	303,231
計 Total	20,729,653	538,032	21,267,685	20,743,519	50,908	473,258
法人税 Corporation tax	12,241,022	152,749	12,393,772	12,233,614	22,549	137,609
相続税 Inheritance tax	2,089,540	119,429	2,208,969	2,014,361	5,667	188,940
地価税 Land value tax	-	836	836	4	279	554
消費税 Consumption tax	21	9,873	9,894	543	1,691	7,660
消費税及地方消費税 Consumption tax and local consumption tax	21,290,256	601,472	21,891,728	21,296,399	46,559	548,770
(消費税分) Consumption tax	-	-	-	16,784,210	-	-
(地方消費税分) Local consumption tax	-	-	-	4,512,189	-	-
酒税 Liquor tax	1,260,913	286	1,261,200	1,260,932	4	264
たばこ税 Tobacco tax	560,152	8	560,159	560,152	4	3
揮発油税 Gasoline tax	2,449,489	206,701	2,656,190	2,450,405	-	205,785
石油ガス税 Liquefied petroleum gas tax	9,172	108	9,280	9,206	21	53
航空機燃料税 Aviation fuel tax	51,334	0	51,334	51,312	0	21
石油石炭税 Petroleum and coal tax	6,579	190	6,770	6,570	-	200
電源開発促進税 Promotion of power-resources development tax	315,909	-	315,909	315,909	-	-
自動車重量税 Motor vehicle tonnage tax	5,413	7	5,420	5,413	0	7
関税 Customs duty	-	-	-	-	-	-
とん税 Tonnage tax	-	-	-	-	-	-
その他 Others	-	127	127	13	31	83
印紙収入 Stamp revenue	315,728	451	316,179	315,854	25	301
一般会計分計 Total for General Account	61,325,182	1,630,269	62,955,451	61,264,204	127,740	1,563,507
地方法人税(特) Local Corporation tax (SA)	518,128	1	518,129	516,878	3	1,248
地方道路税(特) Local road tax (SA)	-	3	3	0	-	3
地方揮発油税(特) Local gasoline tax (SA)	262,085	22,114	284,199	262,183	-	22,016
石油ガス税(譲与分)(特) Liquefied petroleum gas tax (transferred) (SA)	9,172	108	9,280	9,206	21	53
航空機燃料税(譲与分)(特) Aviation fuel tax (transferred) (SA)	14,667	0	14,667	14,661	0	6
自動車重量税(譲与分)(特) Motor vehicle tonnage tax (transferred) (SA)	3,715	5	3,720	3,715	0	5
特別とん税(特) Special tonnage tax (SA)	-	-	-	-	-	-
地方法人特別税(特) Special Local Corporation tax (SA)	-	-	-	-	-	-
たばこ特別税(特) Special tobacco surtax (SA)	86,674	0	86,675	86,674	-	0
復興特別所得税(特) Special Income Tax for Reconstruction (SA)	432,290	1,747	434,037	431,801	30	2,206
復興特別法人税(特) Special Corporate Income Tax for Reconstruction (SA)	11,977	1,817	13,794	12,231	160	1,403
総計 Grand Total	62,663,891	1,656,063	64,319,954	62,601,554	127,955	1,590,446

調査期間：平成27年4月1日から平成28年3月31日

(注) 1 「徴収決定済額」の「前年度分繰越等」欄は、前年度分の収納未済額のほか、過年度に係る延納許可の取消等、延滞税の発生、減額更正等による徴収決定済額の異動を含んだものである。

2 「相続税」には、贈与税が含まれている。

3 記号※は、「区分」欄の「消費税」及び「消費税及び地方消費税」の合計から地方消費税分を除いたものである。このため、「一般会計」及び「総計」欄においては②-④=⑤とはならない。

4 「区分」欄の「地方法人税(特)」以下は、特別会計分である。

5 上記⑦欄以外の「一般会計」と「特別会計」の計数は、便宜上各税目の合計額を按分したものである。

(単位：百万円、%)

(In millions of yen, %)

還付金支払 決定済額 Amount determined for payment of refund	収納未済 額割合 Ratio of loss through non- payment	国税庁分歳入 決算額 Amount settled of NTA revenue	税関分・総務省分 日本郵便株式会社分 歳入決算額 Amount settled of Custom house and MIC and Japan Post	租税及び印紙収 入決算額 Amount settled of Tax and Stamp revenues	国税庁 決算額 の割合 Ratio of Amount settled of NTA revenue	区 Type	分
④	③/①	⑤(②-④)	⑥	⑦(⑤+⑥)	⑤/⑦		
5,970,528	4.9	45,946,097	6,344,405	52,290,502	87.9	平成17年度	FY2005
7,121,525	4.3	47,359,774	6,757,082	54,116,856	87.5	18	2006
7,542,349	4.1	45,738,468	6,917,337	52,655,804	86.9	19	2007
7,898,700	4.5	39,205,946	6,624,939	45,830,885	85.5	20	2008
8,544,292	4.7	33,927,991	6,315,277	40,243,269	84.3	21	2009
6,598,481	4.5	36,461,715	7,245,717	43,707,432	83.4	22	2010
6,249,782	4.2	37,166,749	8,008,648	45,175,396	82.3	23	2011
6,180,157	3.7	38,877,503	8,171,739	47,049,242	82.6	24	2012
6,211,046	3.3	42,100,868	9,126,570	51,227,438	82.2	25	2013
7,737,904	2.8	46,575,192	11,273,979	57,849,171	80.5	26	2014
9,982,985	2.5	49,253,326	10,716,045	59,969,372	82.1	27	2015
2,772,032	1.0	14,773,154	-	14,773,154	100.0	源泉所得税	Withholding tax
164,349	8.6	3,033,983	-	3,033,983	100.0	申告所得税	Self-assessment tax
2,936,382	2.2	17,807,137	-	17,807,137	100.0	計	Total
1,406,210	1.1	10,827,403	-	10,827,403	100.0	法人	Corporation tax
45,921	8.6	1,968,440	-	1,968,440	100.0	相続	Inheritance tax
-	66.2	4	-	4	100.0	地価	Land value tax
8	77.4	※ 12,499,458	4,926,834	※ 17,426,292	※ 71.7	消費	Consumption tax
5,432,233	2.5	-	-	-	-	消費税及地方消費	Consumption tax and local consumption tax
4,285,287	-	-	-	-	-	(消費税分)	Consumption tax
1,146,946	-	-	-	-	-	(地方消費税分)	Local consumption tax
416	0.0	1,260,516	77,489	1,338,006	94.2	酒	Liquor tax
9	0.0	560,143	393,410	953,553	58.7	たばこ	Tobacco tax
145	7.7	2,450,260	14,295	2,464,555	99.4	揮発油	Gasoline tax
4	0.6	9,201	-	9,201	100.0	石油ガス	Liquefied petroleum gas tax
1	0.0	51,312	-	51,312	100.0	航空機燃料	Aviation fuel tax
79,232	3.0	△ 72,662	703,108	630,446	-	石油石炭	Petroleum and coal tax
1	0.0	315,908	-	315,908	100.0	電源開発促進	Promotion of power-resources development tax
5,779	0.1	△ 366	385,296	384,930	-	自動車重量	Motor vehicle tonnage tax
-	-	-	1,048,742	1,048,742	-	関税	Customs duty
-	-	-	9,914	9,914	-	とん	Tonnage tax
-	65.4	13	-	13	100.0	その他	Others
3,433	0.1	312,421	737,126	1,049,547	29.8	印紙	Stamp duty revenue
9,909,774	2.5	47,989,188	8,296,215	56,285,403	85.3	一般会計分計	Total for General Account
753	0.2	516,125	-	516,125	100.0	地方法人税(特)	Local Corporation tax (SA)
-	99.6	0	-	0	100.0	地方道路税(特)	Local road tax (SA)
16	7.7	262,168	1,529	263,697	99.4	地方揮発油税(特)	Local gasoline tax (SA)
4	0.6	9,201	-	9,201	100.0	石油ガス税(譲与分)(特)	Liquefied petroleum gas tax (transferred) (SA)
0	0.0	14,660	-	14,660	100.0	航空機燃料税(譲与分)(特)	Aviation fuel tax (transferred) (SA)
3,967	0.1	△ 251	264,444	264,193	-	自動車重量税(譲与分)(特)	Motor vehicle tonnage tax (transferred) (SA)
-	-	-	12,393	12,393	-	特別とん税(特)	Special tonnage tax (SA)
-	-	-	2,080,608	2,080,608	-	地方法人特別税(特)	Special Local Corporation tax (SA)
1	0.0	86,673	60,857	147,530	58.7	たばこ特別税(特)	Special tobacco surtax (SA)
61,111	0.5	370,690	-	370,690	100.0	復興特別所得税(特)	Special Income Tax for Reconstruction (SA)
7,359	10.2	4,872	-	4,872	100.0	復興特別法人税(特)	Special Corporate Income Tax for Reconstruction (SA)
9,982,985	2.5	49,253,326	10,716,045	59,969,372	82.1	総計	Grand Total

Period covered by Survey: From April 1, 2015, to March 31, 2016

Note: 1 "Amount carried forward from the previous fiscal year, etc." in the column of "Amount determined for collection" includes the changes of amount determined for collection for the past fiscal years due to canceling approval of postponing of tax payment, accrued delinquent tax, correction for reduction, etc. other than amount in arrears for the previous fiscal year.

2 The gift tax is included in the inheritance tax.

3 (※)Shows the amount of consumption tax included in the column "Consumption tax and Local consumption tax". Therefore, it does not become ② - ④ = ⑤ in "General account" and "Total" columns.

4 "SA" in the column "Type (SA)" and others shows Special Account revenue.

5 Figures of "General Account" and "Special Account" except for the column of ⑦ are computed proportionally from the total of each tax item for convenience.

## (2) 決算額（一般会計分）の累年比較

Yearly Comparison of Amount settled (for General Account Revenue)

税 目 Tax Items	平成17年度 FY2005		18 FY2006		19 FY2007		20 FY2008		21 FY2009	
	決 算 額 Amount settled	構成比 Component ratio	決 算 額 Amount settled	構成比 Component ratio	決 算 額 Amount settled	構成比 Component ratio	決 算 額 Amount settled	構成比 Component ratio	決 算 額 Amount settled	構成比 Component ratio
1 所得税										
源泉所得税	12,955,818	26.4	11,494,252	23.4	12,928,501	25.3	12,161,180	27.5	10,499,519	27.1
申告所得税	2,630,095	5.4	2,559,842	5.2	3,151,542	6.2	2,823,894	6.4	2,414,368	6.2
計	<b>15,585,913</b>	<b>31.8</b>	<b>14,054,094</b>	<b>28.6</b>	<b>16,080,043</b>	<b>31.5</b>	<b>14,985,074</b>	<b>33.9</b>	<b>12,913,887</b>	<b>33.3</b>
2 法人税	13,273,567	27.1	14,917,877	30.4	14,744,398	28.9	10,010,600	22.6	6,356,407	16.4
3 相続税	1,565,678	3.2	1,518,585	3.1	1,502,560	2.9	1,454,907	3.3	1,349,778	3.5
4 地価税	167	0.0	685	0.0	224	0.0	121	0.0	43	0.0
5 消費税	10,583,409	21.6	10,463,331	21.3	10,271,861	20.1	9,968,893	22.5	9,807,541	25.3
6 酒税	1,585,339	3.2	1,547,297	3.2	1,524,183	3.0	1,461,367	3.3	1,416,756	3.7
7 たばこ税	886,737	1.8	927,169	1.9	925,346	1.8	850,859	1.9	822,383	2.1
8 揮発油税	2,167,598	4.4	2,117,375	4.3	2,110,543	4.1	1,889,385	4.3	2,715,189	7.0
9 石油ガス税	14,231	0.0	13,973	0.0	13,666	0.0	12,976	0.0	12,324	0.0
10 航空機燃料税	88,589	0.2	90,493	0.2	88,039	0.2	83,578	0.2	79,266	0.2
11 石油石炭税	493,126	1.0	511,726	1.0	512,851	1.0	511,044	1.2	486,791	1.3
12 電源開発促進税	-	-	-	-	352,157	0.7	340,472	0.8	329,277	0.9
13 自動車重量税	757,420	1.5	734,953	1.5	739,857	1.5	717,047	1.6	635,112	1.6
14 関税	885,669	1.8	944,021	1.9	940,991	1.8	883,109	2.0	731,880	1.9
15 とん税	9,116	0.0	9,306	0.0	9,645	0.0	9,427	0.0	8,851	0.0
16 その他	48	0.0	43	0.0	38	0.0	22	0.0	20	0.0
17 印紙収入	1,168,832	2.4	1,218,125	2.5	1,201,845	2.4	1,088,425	2.5	1,067,572	2.8
18 合計	<b>49,065,439</b>	<b>100.0</b>	<b>49,069,052</b>	<b>100.0</b>	<b>51,018,246</b>	<b>100.0</b>	<b>44,267,304</b>	<b>100.0</b>	<b>38,733,076</b>	<b>100.0</b>

(注) この表は、「(1)租税及び印紙収入決算額調べ」の「租税及び印紙収入決算額⑦」欄の一般会計分の累年比較を示したものである。

1 Income tax (withholding tax, self-assessment tax, Total)	7 Tobacco tax	13 Motor vehicle tonnage tax
2 Corporation tax	8 Gasoline tax	14 Customs duty
3 Inheritance tax	9 Liquefied petroleum gas tax	15 Tonnage tax
4 Land value tax	10 Aviation fuel tax	16 Others
5 Consumption tax	11 Petroleum and coal tax	17 Stamp revenue
6 Liquor tax	12 Promotion of power-resources development tax	18 Grand Total



(単位：百万円、%)  
(In millions of yen, %)

22 FY2010		23 FY2011		24 FY2012		25 FY2013		26 FY2014		27 FY2015		税 目 Tax Items
決 算 額 Amount settled	構成比 Component ratio	決 算 額 Amount settled	構成比 Component ratio	決 算 額 Amount settled	構成比 Component ratio	決 算 額 Amount settled	構成比 Component ratio	決 算 額 Amount settled	構成比 Component ratio	決 算 額 Amount settled	構成比 Component ratio	
10,677,036	25.7	11,010,764	25.7	11,472,513	26.1	12,759,155	27.2	14,026,721	26.0	14,773,154	26.2	源泉所得税
2,307,316	5.6	2,465,427	5.8	2,519,974	5.7	2,771,658	5.9	2,763,507	5.1	3,033,983	5.4	申告所得税
<b>12,984,351</b>	<b>31.3</b>	<b>13,476,192</b>	<b>31.5</b>	<b>13,992,487</b>	<b>31.9</b>	<b>15,530,813</b>	<b>33.1</b>	<b>16,790,227</b>	<b>31.1</b>	<b>17,807,137</b>	<b>31.6</b>	<b>所 得 税 計</b>
8,967,688	21.6	9,351,426	21.8	9,758,311	22.2	10,493,718	22.3	11,031,608	20.4	10,827,403	19.2	法 人 税
1,250,439	3.0	1,474,381	3.4	1,503,946	3.4	1,574,336	3.4	1,882,858	3.5	1,968,440	3.5	相 続 税
56	0.0	145	0.0	15	0.0	116	0.0	1	0.0	4	0.0	地 価 税
10,033,311	24.2	10,194,597	23.8	10,350,429	23.6	10,829,301	23.1	16,028,958	29.7	17,426,292	31.0	消 費 税
1,389,290	3.3	1,369,318	3.2	1,349,638	3.1	1,370,852	2.9	1,327,564	2.5	1,338,006	2.4	酒 税
907,671	2.2	1,031,547	2.4	1,017,942	2.3	1,037,548	2.2	918,706	1.7	953,553	1.7	た ば こ 税
2,750,101	6.6	2,648,399	6.2	2,621,915	6.0	2,574,263	5.5	2,486,350	4.6	2,464,555	4.4	揮 発 油 税
11,888	0.0	11,301	0.0	10,713	0.0	10,265	0.0	9,677	0.0	9,201	0.0	石 油 ガ ス 税
74,931	0.2	46,247	0.1	49,360	0.1	52,188	0.1	52,090	0.1	51,312	0.1	航 空 機 燃 料 税
501,932	1.2	519,103	1.2	566,946	1.3	599,473	1.3	630,715	1.2	630,446	1.1	石 油 石 炭 税
349,166	0.8	331,379	0.8	328,049	0.7	328,292	0.7	321,069	0.6	315,908	0.6	電 源 開 発 促 進 税
446,541	1.1	447,754	1.0	396,894	0.9	381,356	0.8	372,773	0.7	384,930	0.7	自 動 車 重 量 税
785,881	1.9	874,227	2.0	897,230	2.0	1,034,379	2.2	1,073,104	2.0	1,048,742	1.9	関 税
9,512	0.0	9,681	0.0	9,829	0.0	9,972	0.0	9,989	0.0	9,914	0.0	と ん 税
14	0.0	32	0.0	27	0.0	6	0.0	18	0.0	13	0.0	そ の 他
1,024,021	2.5	1,046,873	2.4	1,077,676	2.5	1,126,069	2.4	1,034,992	1.9	1,049,547	1.9	印 紙 収 入
<b>41,486,794</b>	<b>100.0</b>	<b>42,832,602</b>	<b>100.0</b>	<b>43,931,407</b>	<b>100.0</b>	<b>46,952,947</b>	<b>100.0</b>	<b>53,970,700</b>	<b>100.0</b>	<b>56,285,403</b>	<b>100.0</b>	<b>合 計</b>

Note: This table shows yearly comparison of the part for general account revenues in the column of "Amount settled of Tax and Stamp revenues ㉞" of "Survey of the Amount settled of Tax and Stamp Revenues".

## (3) 国税収入構成（直接税・間接税等）の累年比較

Yearly Comparison of Composition of National Tax Revenue (Direct tax, Indirect tax)

年 度 Fiscal Year	国 税 National tax					国税・地方税計 Total of National tax and Local tax				
	直接税 Direct tax	間接税等 Indirect tax	計 Total	割 合 Percentage		直接税 Direct tax	間接税等 Indirect tax	計 Total	割 合 Percentage	
				直接税 Direct tax	間接税等 Indirect tax				直接税 Direct tax	間接税等 Indirect tax
	億円 100 million yen	億円 100 million yen	億円 100 million yen	%	%	億円 100 million yen	億円 100 million yen	億円 100 million yen	%	%
平成17 FY2005	315,413	207,492	522,905	60.3	39.7	605,181	265,769	870,949	69.5	30.5
18 2006	335,007	206,162	541,169	61.9	38.1	640,998	265,233	906,231	70.7	29.3
19 2007	323,273	203,285	526,558	61.4	38.6	668,234	260,992	929,226	71.9	28.1
20 2008	264,507	193,802	458,309	57.7	42.3	606,048	247,845	853,894	71.0	29.0
21 2009	212,941	189,492	402,433	52.9	47.1	513,770	240,492	754,262	68.1	31.9
22 2010	246,255	190,849	437,074	56.3	43.7	536,362	243,875	780,237	68.7	31.3
23 2011	258,581	193,173	451,754	57.2	42.8	547,423	246,046	793,468	69.0	31.0
24 2012	276,251	194,241	470,492	58.7	41.3	567,792	247,309	815,100	69.7	30.3
25 2013	311,381	200,893	512,274	60.8	39.2	611,064	254,952	866,017	70.6	29.4
26 2014	328,821	249,670	578,492	56.8	43.2	639,488	306,858	946,346	67.6	32.4
27 2015	335,753	263,941	599,694	56.0	44.0	650,499	340,180	990,679	65.7	34.3

資料：財務省主税局調

(注) 1 国税、地方税ともに決算額である。

2 国税収入には特別会計分を含んでいる。

Source: Tax Bureau, Ministry of Finance

Note: 1 Both figures of National and Local tax are settlements.

2 National tax revenue includes Special Account Revenue.

## (4) 国税収入構成（直接税・間接税等）の国際比較

(単位：%)

International Comparison of Composition of National Revenue (Direct tax, Indirect tax)

(In Percent)

年 度 Fiscal Year	日 本 Japan		アメリカ U.S.A.		イギリス U.K.		ドイツ Germany		フランス France		イタリア Italy	
	直接税 Direct tax	間接税等 Indirect tax	直接税 Direct tax	間接税等 Indirect tax	直接税 Direct tax	間接税等 Indirect tax	直接税 Direct tax	間接税等 Indirect tax	直接税 Direct tax	間接税等 Indirect tax	直接税 Direct tax	間接税等 Indirect tax
平成17 FY2005	60.3	39.7	92.7	7.3	59.2	40.8	41.4	58.6	41.1	58.9	50.8	49.2
18 2006	61.9	38.1	93.5	6.5	60.0	40.0	43.4	56.6	41.9	58.1	52.0	48.0
19 2007	61.4	38.6	94.5	5.5	59.6	40.4	43.7	56.3	42.0	58.0	53.3	46.7
20 2008	57.7	42.3	94.0	6.0	61.3	38.7	44.9	55.1	42.4	57.6	54.8	45.2
21 2009	52.9	47.1	92.7	7.3	59.7	40.3	41.6	58.4	40.6	59.4	54.8	45.2
22 2010	56.3	43.7	92.3	7.7	58.5	41.5	41.3	58.7	43.0	57.0	53.5	46.5
23 2011	57.2	42.8	92.6	7.4	56.3	43.7	42.4	57.6	41.1	58.9	52.9	47.1
24 2012	58.7	41.3	92.7	7.3	56.0	44.0	43.9	56.1	42.6	57.4	54.0	46.0
25 2013	60.8	39.2	93.3	6.7	54.1	45.9	45.0	55.0	43.9	56.1	54.8	45.2
26 2014	56.8	43.2	93.2	6.8	54.6	45.4	45.6	54.4	43.3	56.7	53.6	46.4
27 2015	56.0	44.0	...	...	54.8	45.2	46.1	53.9	43.4	56.6	...	...

資料：財務省主税局調

Source: Tax Bureau, Ministry of Finance

## (5) 歳出及び歳入に対する租税収入の累年比較

Yearly Comparison of Ratio of Tax Revenue to Annual Revenue and Expenditure

年 度 Fiscal Year	一般会計歳出総額 Total of General Account Expenditure ①	一般会計歳入総額 Total of General Account Revenue ②	租税及び印紙収入 Tax and Stamp revenues ③	割 合 Percentage	
				③ / ① %	③ / ② %
	億円 100 million yen	億円 100 million yen	億円 100 million yen		
平成17 FY2005	855,196	890,003	490,654	57.4	55.1
18 2006	814,455	844,127	490,691	60.2	58.1
19 2007	818,426	845,535	510,182	62.3	60.3
20 2008	846,974	892,082	442,673	52.3	49.6
21 2009	1,009,734	1,071,142	387,331	38.4	36.2
22 2010	953,123	1,005,346	414,868	43.5	41.3
23 2011	1,007,154	1,099,795	428,326	42.5	38.9
24 2012	970,872	1,077,620	439,314	45.2	40.8
25 2013	1,001,889	1,060,447	469,529	46.9	44.3
26 2014	988,135	1,046,791	539,707	54.6	51.6
27 2015	982,303	1,021,753	562,854	57.3	55.1

資料：財務省主税局調

(注) 各年度とも決算額である。

Source: Tax Bureau, Ministry of Finance

Note: Figures for each fiscal year are settlements.

## (6) 歳出及び歳入に対する租税収入の国際比較

International Comparison of Ratio of Tax Revenue to Annual Revenue and Expenditure

国 名 Name of the country	歳 出 額 Amount of Annual Expenditure ①	歳 入 額 Amount of Annual Revenue ②	国 税 収 入 National Tax Revenue ③	割 合 Percentage	
				③ / ① %	③ / ② %
	億ドル 100 million dollars	億ドル 100 million dollars	億ドル 100 million dollars		
アメリカ U.S.A.	35,061	19,980	18,619	53.1	93.2
	百万ポンド Million pounds	百万ポンド Million pounds	百万ポンド Million pounds		
イギリス U.K.	544,225	455,518	409,589	75.3	89.9
	百万ユーロ Million euros	百万ユーロ Million euros	百万ユーロ Million euros		
ドイツ Germany	342,654	342,654	312,546	91.2	91.2
	百万ユーロ Million euros	百万ユーロ Million euros	百万ユーロ Million euros		
フランス France	474,990	402,841	383,317	80.7	95.2
	百万ユーロ Million euros	百万ユーロ Million euros	百万ユーロ Million euros		
イタリア Italy	581,475	494,139	436,347	75.0	88.3

資料：財務省主税局調

(注) 1 平成27年分(年度)、アメリカは平成26年度

2 アメリカは、会計年度(10月～9月)計数(歳入額及び国税収入は社会保障税を控除した額)である。

3 イギリスは、年度実績額である。

4 ドイツは、暦年計数である。

5 フランスは、会計年度(1月～12月)の実績見込額である。

6 イタリアは、決算額である。

7 アメリカ、イギリス、フランスについては、歳入額に公債発行による収入を含めていない。

Source: Tax Bureau, Ministry of Finance

Note: 1 2015 (FY), the US 2014 (FY)

2 With respect to the US, the figures are computed by fiscal year (from October to September). (As for the Amount of Annual Revenue and National Tax Revenue, social security tax is deducted from these amounts.)

3 The figures of the UK are provisional appraisals by calendar year.

4 With respect to Germany, the figures are computed by calendar year.

5 The figures of France are estimates for the fiscal year (from January to December).

6 The figures of Italy are settlements.

7 The income by public debt issue is not included in the amount of the annual revenue for the United States, United Kingdom, and France.

1-2 国民所得に対する租税負担率

Ratio of Tax Burden to National Income

(1) 租税負担率の累年比較

Yearly Comparison of Ratio of Tax Burden

年 度 Fiscal Year	国民所得 National Income	租 税 負 担 額 Amount of Tax Burden			負 担 率 Ratio of Tax Burden		1人当たり 国民所得 National Income per Capita	1人当たり租税負担額 Amount of Tax Burden per Capita		人 口 Population
		国 税 National Tax	地方税 Local Tax	国 税、 地方税計 Total of National Tax and Local Tax	国 税 National Tax	国 税、 地方税計 Total of National Tax and Local Tax		国 税 National Tax	国 税、 地方税計 Total of National Tax and Local Tax	
	億円 100 million yen	億円 100 million yen	億円 100 million yen	億円 100 million yen	%	%	円 Yen	円 Yen	円 Yen	万人 10 thousand
平成17 FY 2005	3,873,557	522,905	348,044	870,949	13.5	22.5	3,031,877	409,255	681,654	12,777
18 2006	3,923,513	541,169	365,062	906,231	13.8	23.1	3,068,217	423,185	708,657	12,788
19 2007	3,922,979	526,558	402,668	929,226	13.4	23.7	3,064,779	411,373	725,958	12,800
20 2008	3,639,913	458,309	395,585	853,894	12.6	23.5	2,842,505	357,914	666,844	12,805
21 2009	3,534,222	402,433	351,830	754,263	11.4	21.3	2,760,442	314,327	589,129	12,803
22 2010	3,619,241	437,074	343,163	780,237	12.1	21.6	2,826,869	341,384	609,417	12,803
23 2011	3,584,029	451,754	341,714	793,468	12.6	22.1	2,805,678	353,651	621,159	12,774
24 2012	3,598,267	470,492	344,608	815,100	13.1	22.7	2,822,259	369,013	639,294	12,750
25 2013	3,740,063	512,274	353,743	866,017	13.7	23.2	2,938,453	402,478	680,403	12,728
26 2014	3,783,183	578,492	367,855	946,346	15.3	25.0	2,977,360	455,272	744,773	12,707
27 2015	3,884,604	599,694	390,986	990,679	15.4	25.5	3,058,936	472,230	780,111	12,699

資料：財務省主税局調

- (注) 1 国民所得は、内閣府の「国民経済計算(2008SNA)」による実績値である。  
2 人口は、毎月全国推計人口(総務省)の年度平均である。

Source: Tax Bureau, Ministry of Finance

Note: 1 Figures for national income are actual amounts computed on the basis of "National Economic Accounting (2008 System of National Accounts: 2008SNA) by Cabinet Office.

2 Figures for population are averages for the fiscal year derived from "Monthly Estimate of National Population" (Ministry of Internal Affairs and Communications).

(2) 租税負担率の国際比較

International Comparison of Ratio of Tax Burden

国 名 Name of the country	国民所得 National Income	租 税 負 担 額 Amount of Tax Burden			負 担 率 Ratio of Tax Burden		1人当たり 国民所得 National Income per Capita	1人当たり租税負担額 Amount of Tax Burden per Capita		人 口 Population
		国 税 National Tax	州税、 地方税 State Tax and Local Tax	国 税、州税 地方税計 Total of National Tax and State Tax and Local Tax	国 税 National Tax	国 税、 州税 地方税計 Total of National Tax and State Tax and Local Tax		国 税 National Tax	国 税、州税 地方税計 Total of National Tax and State Tax and Local Tax	
	億ドル 100 million dollars	億ドル 100 million dollars	億ドル 100 million dollars	億ドル 100 million dollars	%	%	ドル Dollars	ドル Dollars	ドル Dollars	万人 10 thousand
アメリカ U.S.A.	140,004	18,963	15,219	34,181	13.5	24.4	(4,741,341)	(642,190)	(1,157,577)	31,891
イギリス U.K.	1,337,842	446,357	28,992	475,349	33.4	35.5	(2,775,434)	(925,995)	(986,140)	6,459
ドイツ Germany	2,180,234	338,645	322,888	661,533	15.5	30.3	(3,149,888)	(489,257)	(955,748)	8,098
フランス France	1,498,937	486,829	126,677	613,506	32.5	40.9	(2,734,689)	(888,180)	(1,119,292)	6,413
イタリア Italy	1,110,534	378,030	116,534	494,564	34.0	44.5	(2,137,435)	(727,591)	(951,883)	6,079

資料：財務省主税局調

- (注) 1 各国とも平成26年分(年度)である。  
2 ( )内は日本円に換算したものである。

Source: Tax Bureau, Ministry of Finance

Note: 1 Figures for 2014 (FY2014) are shown for each country.  
2 Figures in brackets are converted into yen.





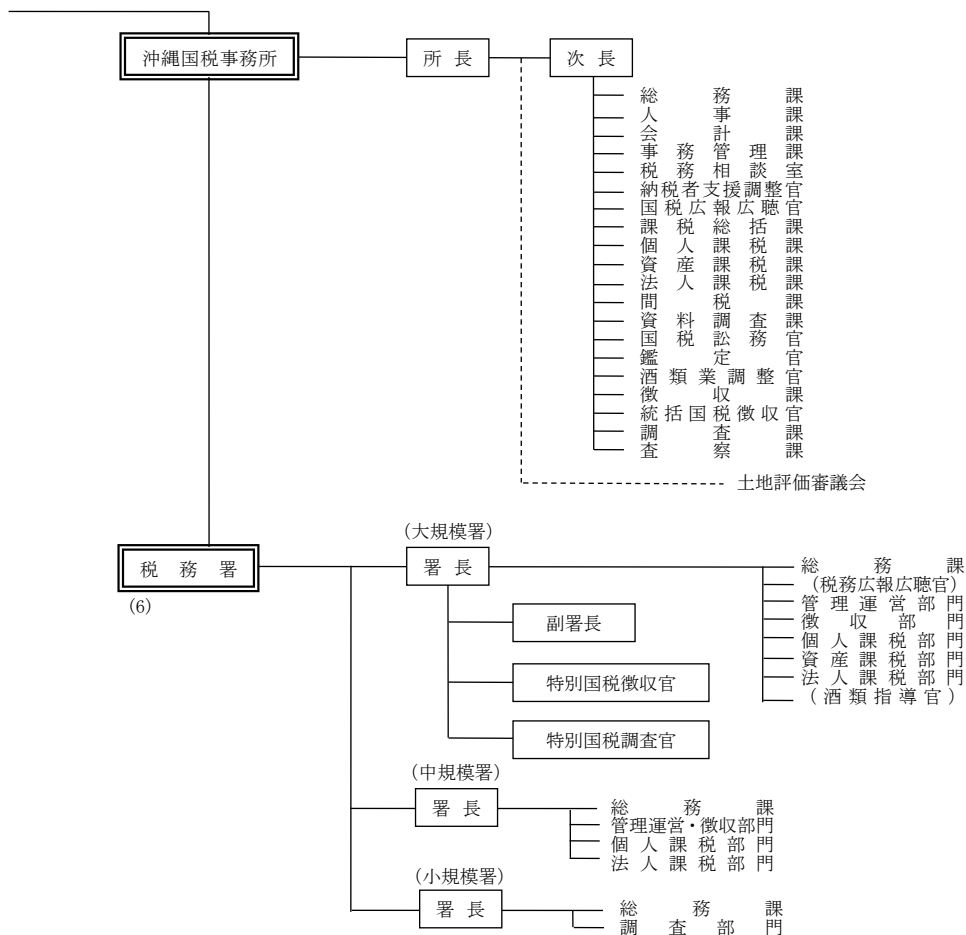

- (注) 1 金沢国税局、高松国税局及び熊本国税局以外の国税局の課税部は、課税第一部、課税第二部に分かれています。
- 2 東京国税局、名古屋国税局及び大阪国税局の調査査察部は、次のとおり分かれています。
- 東京国税局 調査第一部、調査第二部、調査第三部、調査第四部、査察部
  - 名古屋国税局 調査部、査察部
  - 大阪国税局 調査第一部、調査第二部、査察部
- 3 ( ) 書きの機構は、一部の国税局、税務署に設置されているものを示す。

# 1 - 3 Organization Chart of National Tax Agency

(FY2015) (Number of persons: 55,703)

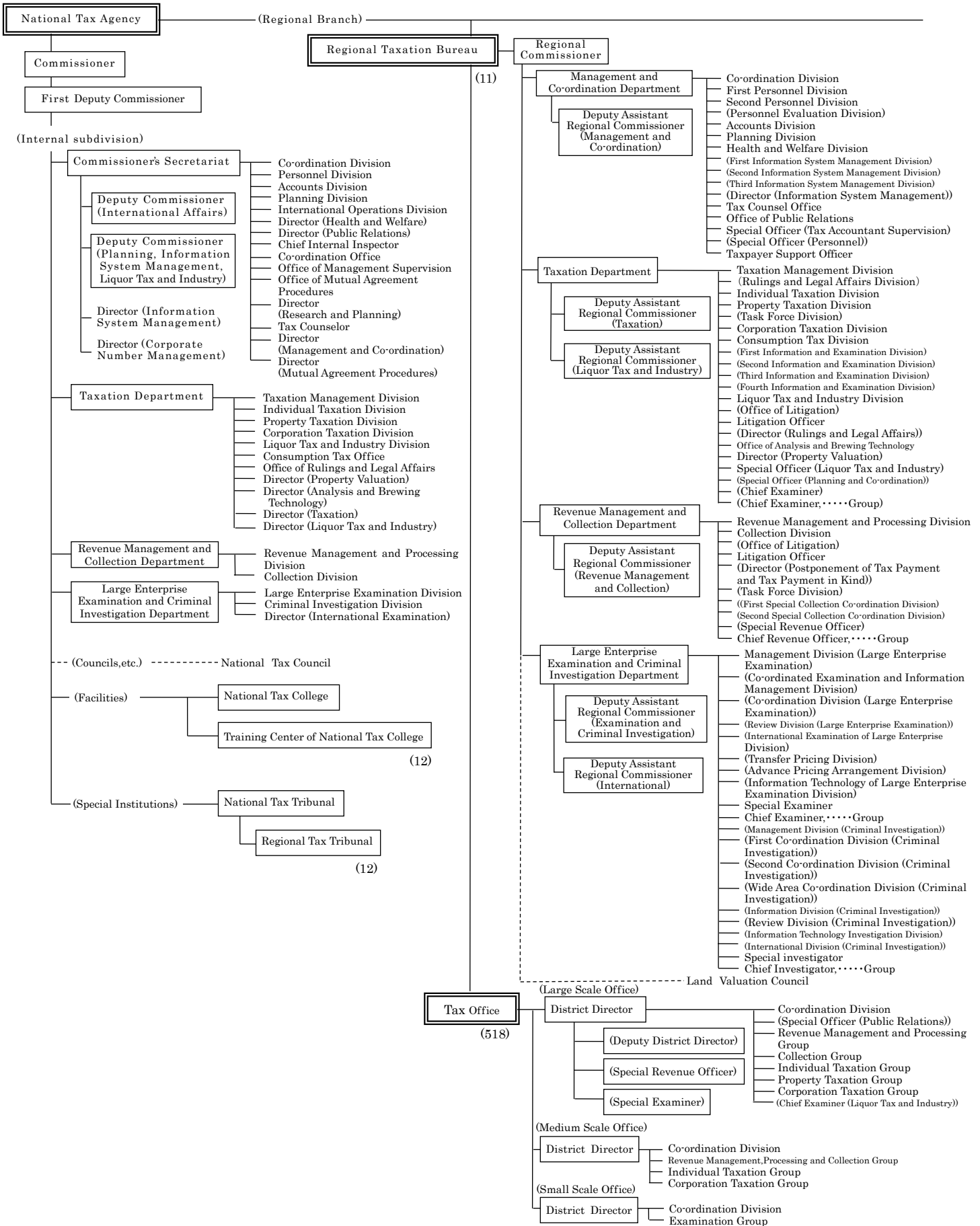



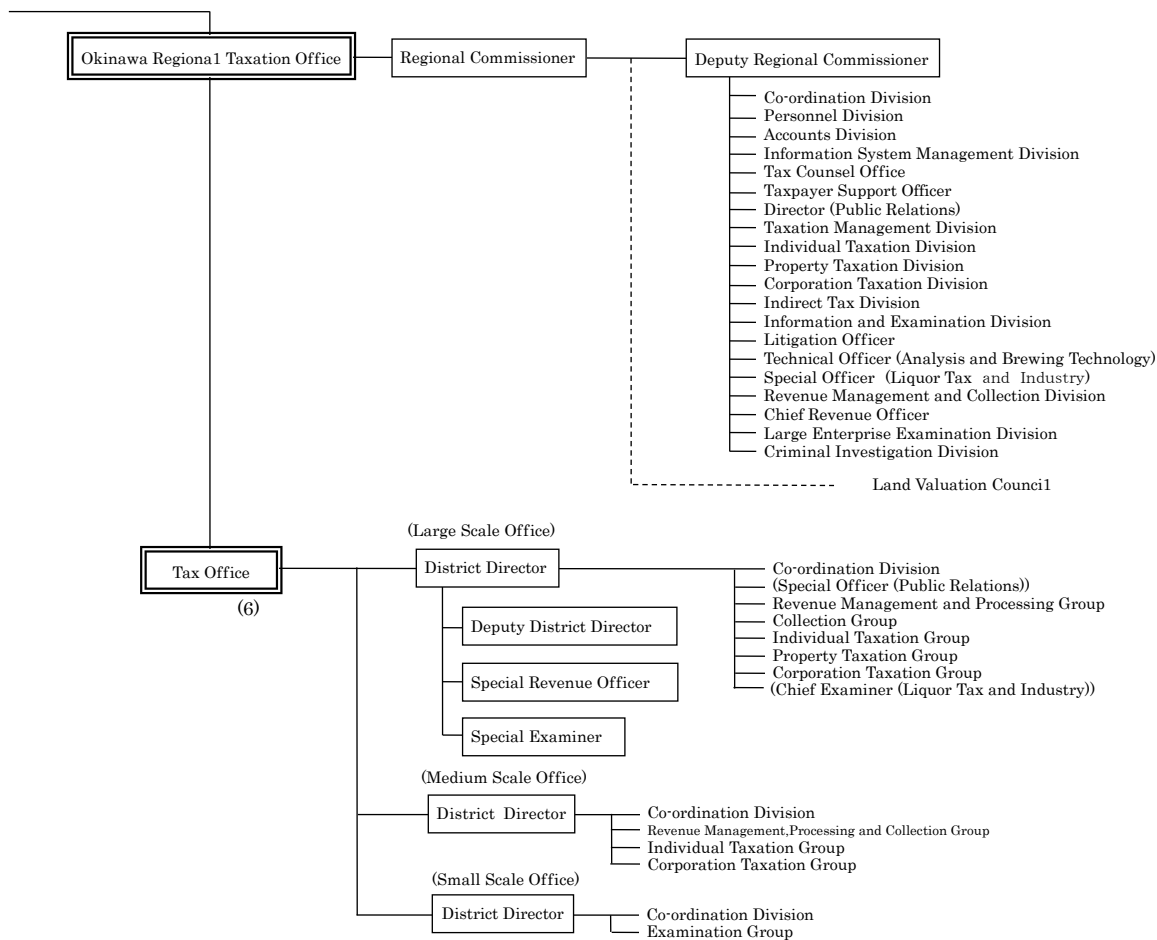

Note:

- 1 The Taxation Departments of Regional Taxation Bureaus other than Kanazawa, Takamatsu, and Kumamoto are composed as follows:  
First Taxation Department, and Second Taxation Department
- 2 The Examination and Criminal Investigation Departments of Tokyo, Nagoya and Osaka Regional Taxation Bureaus are composed as follows:  
Tokyo: First Examination Department, Second Examination Department Third Examination Department, Fourth Examination Department, and Criminal Investigation Department  
Nagoya: Examination Department and Criminal Investigation Department  
Osaka: First Examination Department, Second Examination Department, and Criminal Investigation Department
- 3 Organization of Regional Taxation Bureau and Taxation Office written in brackets are those which are not located in every Bureau/Office.

1-4 管区表

Table of District under Jurisdiction

(1) 都道府県別面積、人口、税務署数等

Area, Population, and Number of Taxation offices by prefecture

国税局・都道府県 Regional Taxation Bureau / Prefecture		面積 Area	世帯数 Number of Households	人口 Population	税務署数 Number of Taxation Offices	市数 Number of Cities	町数 Number of Towns	村数 Number of Villages
		km <sup>2</sup>	千世帯 Thousand	千人 Thousand		Special ward	Ward	(21)
札幌 Sapporo	北海道 Hokkaido	83,424	2,751	5,401	30	35	区 10 129	15
仙台 Sendai	青森 Aomori	9,646	588	1,338	7	10		22
	岩手 Iwate	15,275	521	1,289	9	14		15
	宮城 Miyagi	7,282	972	2,324	10	13	区 5	21
	秋田 Akita	11,638	426	1,043	8	13		9
	山形 Yamagata	9,323	410	1,130	8	13		19
	福島 Fukushima	13,784	775	1,954	10	13		31
	計 Total	66,947	3,692	9,079	52	76	区 5	117
関東信越 Kanto Shinetsu	茨城 Ibaraki	6,097	1,209	2,970	8	32		10
	栃木 Tochigi	6,408	810	1,999	8	14		11
	群馬 Gunma	6,362	824	2,005	9	12		15
	埼玉 Saitama	3,798	3,168	7,323	15	40	区 10	22
	新潟 Niigata	12,584	886	2,319	13	20	区 8	6
	長野 Nagano	13,562	856	2,138	10	19		23
	計 Total	48,811	7,752	18,755	63	137	区 18	87
東京 Tokyo	千葉 Chiba	5,158	2,773	6,266	14	37	区 6	16
	東京 Tokyo	2,191	6,890	13,415	48	23	特区 23	5
	神奈川 Kanagawa	2,416	4,193	9,136	18	19	区 28	13
	山梨 Yamanashi	4,465	354	850	4	13		8
	計 Total	14,230	14,210	29,667	84	23	特区 23 95	区 34
金沢 Kanazawa	富山 Toyama	4,248	412	1,080	4	10		4
	石川 Ishikawa	4,186	475	1,157	5	11		8
	福井 Fukui	4,190	288	799	6	9		8
	計 Total	12,624	1,175	3,036	15	30		20
名古屋 Nagoya	岐阜 Gifu	10,621	804	2,076	7	21		19
	静岡 Shizuoka	7,777	1,544	3,771	13	23	区 10	12
	愛知 Aichi	5,173	3,171	7,510	20	38	区 16	14
	三重 Mie	5,774	778	1,850	8	14		15
	計 Total	29,346	6,297	15,206	48	96	区 26	60
大阪 Osaka	滋賀 Shiga	4,017	559	1,420	7	13		6
	京都 Kyoto	4,612	1,194	2,575	13	15	区 11	10
	大阪 Osaka	1,905	4,186	8,866	31	33	区 31	9
	兵庫 Hyogo	8,401	2,491	5,621	21	29	区 9	12
	奈良 Nara	3,691	584	1,388	4	12		15
	和歌山 Wakayama	4,725	440	994	7	9		20
	計 Total	27,351	9,453	20,863	83	111	区 51	72
広島 Hiroshima	鳥取 Totтори	3,507	235	579	3	4		14
	島根 Shimane	6,708	287	701	7	8		10
	岡山 Okayama	7,114	830	1,934	13	15	区 4	10
	広島 Hiroshima	8,479	1,291	2,863	16	14	区 8	9
	山口 Yamaguchi	6,112	658	1,420	11	13		6
計 Total	31,922	3,301	7,497	50	54	区 12	49	
高松 Takamatsu	徳島 Tokushima	4,147	333	770	6	8		15
	香川 Kagawa	1,877	434	1,002	6	8		9
	愛媛 Ehime	5,676	650	1,416	8	11		9
	高知 Kochi	7,104	353	740	6	11		17
計 Total	18,804	1,769	3,928	26	38		50	
福岡 Fukuoka	福岡 Fukuoka	4,986	2,346	5,122	18	28	区 14	30
	佐賀 Saga	2,441	325	842	5	10		10
	長崎 Nagasaki	4,132	633	1,404	8	13		8
	計 Total	11,559	3,305	7,369	31	51	区 14	48
熊本 Kumamoto	熊本 Kumamoto	7,409	768	1,810	10	14	区 5	23
	大分 Oita	6,341	531	1,184	9	14		3
	宮崎 Miyazaki	7,735	520	1,128	6	9		14
	鹿児島 Kagoshima	9,187	805	1,680	11	19		20
	計 Total	30,672	2,624	5,802	36	56	区 5	60
沖縄 Okinawa	沖縄 Okinawa	2,281	622	1,461	6	11		11
全国計 Grand Total		377,972	56,951	128,066	524	790	特区 23 790 区 175 745	(189) 183

(注) 1 面積は、国土地理院調べによる(平成28年10月1日現在)。  
 2 世帯数、人口は総務省調べによる(平成28年1月1日現在)。  
 3 税務署数は、平成28年7月10日現在による。  
 4 市、町、村数は、総務省調べによる(平成28年4月1日現在)。  
 5 「市数」及び「町数」欄の「特区」及び「区」の計数は本書には含まれていない。  
 6 ( )内は、北方領土を含んだ計数である。

Note: 1 Figures for area are based on the survey by the Geographical Survey Institute, Ministry of Land infrastructure and Transport (as of October 1, 2016).  
 2 The numbers of households and population are based on the survey by the Ministry of Internal Affairs and Communications (as of January 1, 2016).  
 3 The numbers of taxation offices as of July 10, 2016, are listed.  
 4 The numbers of cities, towns and villages are based on the survey by the Ministry of Internal Affairs and Communications (as of April 1, 2016).  
 5 Figures for "Special ward" and "ward" in the columns of "Number of Cities" and "Number of Towns" are Extra in this book.  
 6 Figures in brackets include the six villages of the Northern Territories.

(2) 国税局の管轄区域

District under Jurisdiction of Regional Taxation Bureau

名称 Name	所在地 Location
国税庁 National Tax Agency	東京都千代田区霞が関3丁目1番1号 3-1-1 Kasumigaseki, Chiyoda Ku, Tokyo
札幌国税局 Sapporo Regional Taxation Bureau	札幌市中央区大通西10丁目 10 Odori-nishi, Chuo Ku, Sapporo City
仙台国税局 Sendai Regional Taxation Bureau	仙台市青葉区本町3丁目3番1号 3-3-1 Honcho, Aoba Ku, Sendai City
関東信越国税局 Kanto Shinetsu Regional Taxation Bureau	さいたま市中央区新都心1番地1 1-1 Shir-toshin, Chuo Ku, Saitama City
東京国税局 Tokyo Regional Taxation Bureau	東京都中央区築地5丁目3番1号 5-3-1 Tsukiji, Chuo Ku, Tokyo
金沢国税局 Kanazawa Regional Taxation Bureau	金沢市広坂2丁目2番60号 2-2-60 Hirotsaka, Kanazawa City
名古屋国税局 Nagoya Regional Taxation Bureau	名古屋市中区三の丸3丁目3番2号 3-3-2 Sannomaru, Naka Ku, Nagoya City
大阪国税局 Osaka Regional Taxation Bureau	大阪市中央区大手前1丁目5番63号 1-5-63 Otemae, Chuo Ku, Osaka City
広島国税局 Hiroshima Regional Taxation Bureau	広島市中区上八丁堀6番30号 6-30 Kami-Hacchobori, Naka Ku, Hiroshima City
高松国税局 Takamatsu Regional Taxation Bureau	高松市天神前2番10号 2-10 Tenjinmae, Takamatsu City
福岡国税局 Fukuoka Regional Taxation Bureau	福岡市博多区博多駅東2丁目11番1号 2-11-1 Hakataeki-higashi, Hakata Ku, Fukuoka City
熊本国税局 Kumamoto Regional Taxation Bureau	熊本市西区春日2丁目10番1号 2-10-1 Kasuga, Nishi Ku, Kumamoto City
沖縄国税事務所 Okinawa Regional Taxation Office	那覇市旭町9番地 9 Asahicho, Naha City

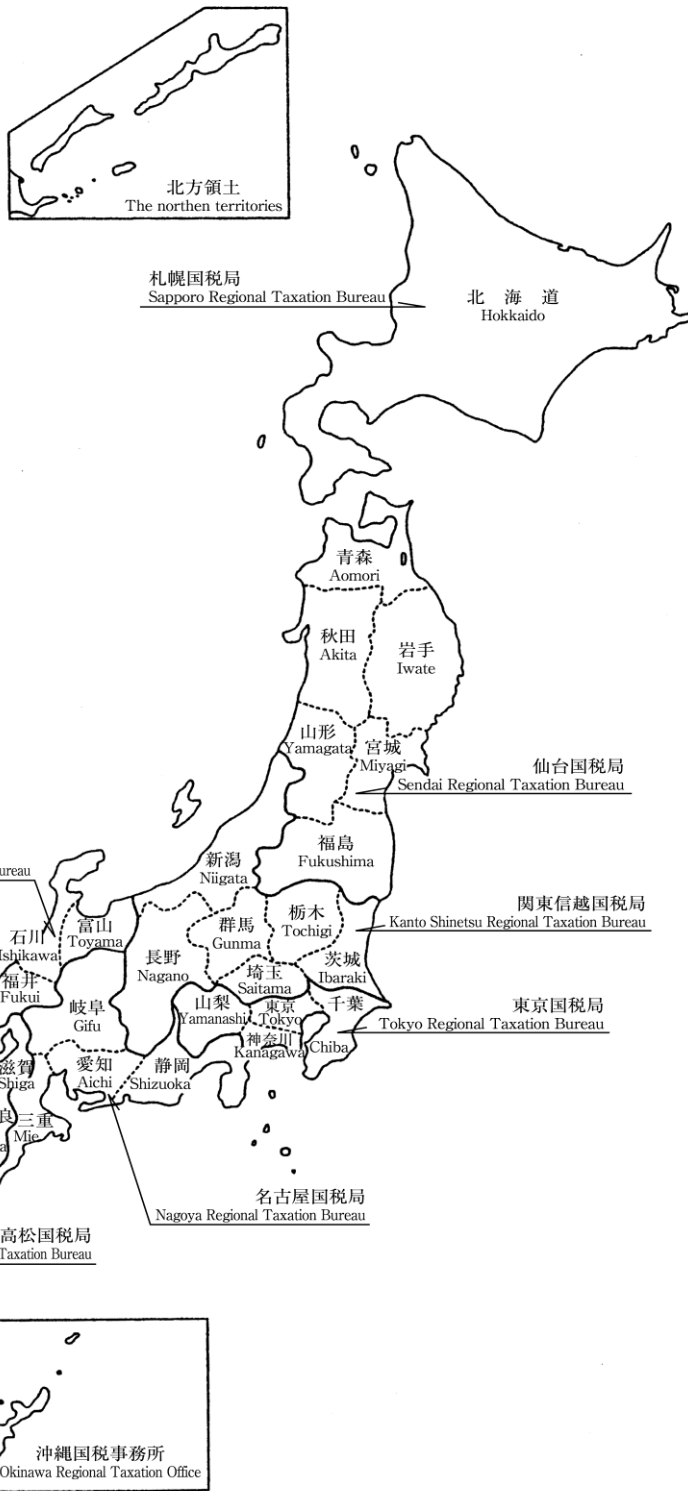



## 第Ⅱ編 直接国税編

PART II Direct National Tax

2	申告所得稅	Self-assessment Income Tax
3	源泉所得稅	Withholding Income Tax
4	法人稅	Corporation Tax
5	相続稅	Inheritance Tax
6	贈与稅	Gift Tax

## 2 申告所得税 Self-assessment Income Tax

統計表を見る方のために  
For the people who use the statistical table

### 1 利用上の注意 Notes on use

この章は、平成27年1月1日から12月31日までの間の所得について、平成28年3月31日までに申告又は処理（更正、決定等）した者の6月30日現在の課税の事績を、全数調査の方法で調査・集計したものである。したがって、給与所得者等で源泉徴収による納税額があっても確定申告等を要しない者は、調査の対象から除かれている。

This section shows the statistics of taxation for the income earned between January 1 and December 31 in 2015 as of June 30, 2016, with respect to persons who filed final returns or whose cases processed (correction or determination) were completed by March 31. Figures were surveyed and computed based on the method of complete survey.

Therefore, the people who do not need to file final returns after the payment through withholding system are not subject to the survey.

### 2 人員の集計方法について Aggregation of number of taxpayers

(1) 「2-1 課税状況」及び「2-2 所得階級別人員」  
"2-1 Statistics of Taxation" and "2-2 Number of Taxpayers by Income Range"

所得者区分 Type of income earners	所得者の定義 Definition of income earners
事業所得者 Operating income earners	各種所得の金額のうち事業所得の金額が他の各種所得の金額の合計額より大きい者を掲げた。 Income earners whose operating income is larger than the total of all other income.
その他所得者 Other income earners	各種の所得を有する者で、事業所得者以外の者を掲げた。 Income earners not classified as operating income earners.
不動産所得者 Real estate income earners	その他所得者で、利子所得、配当所得、給与所得、退職所得、山林所得、譲渡所得、一時所得、雑所得の金額のいずれよりも不動産所得の金額の方が大きい者を掲げた。 Other income earners whose real estate income is larger than any one of the following: interest income, dividend income, employment income, retirement income, timber income, capital gains, occasional income, and miscellaneous income.
給与所得者 Employment income earners	その他所得者で、利子所得、配当所得、不動産所得、退職所得、山林所得、譲渡所得、一時所得、雑所得の金額のいずれよりも給与所得の金額の方が大きい者を掲げた。 Other income earners whose employment income is larger than any one of the following: interest income, dividend income, real estate income, retirement income, timber income, capital gains, occasional income, and miscellaneous income.
雑所得者 Miscellaneous income earners	その他所得者で、利子所得、配当所得、不動産所得、給与所得、退職所得、山林所得、譲渡所得、一時所得の金額のいずれよりも雑所得の金額の方が大きい者を掲げた。 Other income earners whose miscellaneous income is larger than any one of the following: interest income, dividend income, real estate income, employment income, retirement income, timber income, capital gains, and occasional income.
他の区分に該当しない所得者 Income earners not otherwise classified	その他所得者のうち、不動産所得者、給与所得者、雑所得者以外の者を掲げた。 Other income earners not classified as real estate earners, employment income earners or miscellaneous income earners.

(注) 上記の判定を行う場合の各種所得の金額について

- 各種所得の金額の計算上生じた損失額がある場合には、その損失額はないものとした。
- 総合課税の長期譲渡所得の金額又は一時所得の金額がある場合には、それぞれその金額の2分の1に相当する金額とした。
- 分離課税の譲渡所得の金額がある場合には、その金額から譲渡所得の特別控除額を控除した後の金額とした。

(Note) Computation of income for the purpose of the above classifications

- No amount of loss has been considered for the purpose of computing each income.
- Only 50% of long-term capital gains subject to comprehensive taxation or occasional income have been considered for the purpose of computing such gains or income.
- Capital gains subject to separate taxation are considered after subtracting the special deduction applicable to such capital gains.

(2) 「2-3 所得種類別人員、所得金額」  
 "2-3 Number of income earners by Income Type, and Amount of Income"

所得区分 Type of income	主たるもの Main	従たるもの Secondary
事業所得 Operating income	営業等所得及び農業所得の人員の合計を掲げた。 Total number of business income earners and farm earner.	各種所得金額を有する者を掲げた（主たるものに計上される場合を除く。）。  Number of each type of income earner (except for those counted as "main").
営業等所得 Business income	各種所得の金額のうち営業等所得の金額が他の各種所得の金額のいずれよりも大きい者を掲げた。 Number of income earners whose business income is the largest of all types of income.	
農業所得 Farm income	各種所得の金額のうち農業所得の金額が他の各種所得の金額のいずれよりも大きい者を掲げた。 Number of income earners whose farm income is the largest of all types of income.	
利子所得 Interest income	各種所得の金額のうち利子所得の金額が他の各種所得の金額のいずれよりも大きい者を掲げた。 Number of income earners whose interest income is the largest of all types of income.	
配当所得 Dividend income	各種所得の金額のうち配当所得の金額（申告分離課税を選択した上場株式等に係る配当所得を含む。）が他の各種所得の金額のいずれよりも大きい者を掲げた。 Number of income earners whose dividend income (including those arising from listed shares for which separate self-assessment taxation is elected) is the largest of all types of income.	
不動産所得 Real estate income	各種所得の金額のうち不動産所得の金額が他の各種所得の金額のいずれよりも大きい者を掲げた。 Number of income earners whose real estate income is the largest of all types of income.	
給与所得 Employment income	各種所得の金額のうち給与所得の金額が他の各種所得の金額のいずれよりも大きい者を掲げた。 Number of income earners whose employment income is the largest of all types of income.	
総合譲渡所得 Comprehensive capital gains	各種所得の金額のうち総合譲渡所得の金額が他の各種所得の金額のいずれよりも大きい者を掲げた。 Number of income earners whose comprehensive capital gains is the largest of all types of income.	
一時所得 Occasional income	各種所得の金額のうち一時所得の金額が他の各種所得の金額のいずれよりも大きい者を掲げた。 Number of income earners whose occasional income is the largest of all types of income.	
雑所得 Miscellaneous income	各種所得の金額のうち雑所得の金額が他の各種所得の金額のいずれよりも大きい者、またはいずれにも該当しない者を掲げた。 Number of income earners whose miscellaneous income is the largest of all types of income, or those not classified as any other type of income earner.	
分離短期譲渡所得 Short-term separate capital gains	各種所得の金額のうち分離短期譲渡所得の金額が他の各種所得の金額のいずれよりも大きい者を掲げた。 Number of income earners whose short-term separate capital gains is the largest of all types of income.	
分離長期譲渡所得 Long-term separate capital gains	各種所得の金額のうち分離長期譲渡所得の金額が他の各種所得の金額のいずれよりも大きい者を掲げた。 Number of income earners whose long-term separate capital gains is the largest of all types of income.	
株式等の譲渡所得等 Capital gains of stocks, etc.	各種所得の金額のうち株式等の譲渡所得等の金額が他の各種所得の金額のいずれよりも大きい者を掲げた。 Number of income earners whose capital gains of stocks, etc. is the largest of all types of income.	
山林所得 Timber income	各種所得の金額のうち山林所得の金額が他の各種所得の金額のいずれよりも大きい者を掲げた。 Number of income earners whose timber income is the largest of all types of income.	
退職所得 Retirement income	各種所得の金額のうち退職所得の金額が他の各種所得の金額のいずれよりも大きい者を掲げた。 Number of income earners whose retirement income is the largest of all types of income.	

### 3 申告所得税の税率等（課税所得金額又は課税退職所得金額に対して）（平成27年分）

Rate of self-assessed income tax to taxable income or taxable retirement income (for 2015)

課税所得金額 Amount of taxable income	税率 Tax rate (%)	控除額 Amount of deduction (yen)
195万円未満の場合 Under 1.95 million yen	5%	0円
330万円未満の場合 Under 3.3 million yen	10	97,500
695万円未満の場合 Under 6.95 million yen	20	427,500
900万円未満の場合 Under 9 million yen	23	636,000
1,800万円未満の場合 Under 18 million yen	33	1,536,000
4,000万円未満の場合 Under 40 million yen	40	2,796,000
4,000万円以上の場合 More than 40 million yen	45	4,796,000

### 4 申告所得税の主な諸控除等（平成27年分）

## (1) 所得控除

イ 基礎控除	380,000円
ロ 配偶者控除	380,000円
ただし、 老人控除対象配偶者	480,000円

## ハ 配偶者特別控除

配偶者の合計所得金額	控除額
380,000円まで	0円
380,001円から 399,999円まで	380,000円
400,000円から 449,999円まで	360,000円
450,000円から 499,999円まで	310,000円
500,000円から 549,999円まで	260,000円
550,000円から 599,999円まで	210,000円
600,000円から 649,999円まで	160,000円
650,000円から 699,999円まで	110,000円
700,000円から 749,999円まで	60,000円
750,000円から 759,999円まで	30,000円
760,000円以上	0円

ニ 扶養控除	380,000円
ただし、 特定扶養親族	630,000円
老人扶養親族のうち同居老親等	580,000円
老人扶養親族のうち同居老親等以外	480,000円

ホ 雑損控除	次の(イ)又は(ロ)のいずれか多い方の金額 (イ) 災害等の損失額で総所得金額等の10%を超える金額 (ロ) 災害関連支出の金額で50,000円を超える金額
--------	--

ヘ 医療費控除	支払った医療費から100,000円と総所得金額等の5%とのいずれか少ない方の金額を控除した金額（最高200万円）
---------	--

ト 生命保険料控除	次の(イ)から(ロ)までによる各保険料控除の合計(適用限度額12万円)
-----------	-------------------------------------

(イ) 平成24年1月1日以後に締結した保険契約等に係る控除

## A 生命保険料

支払保険料等の金額に応じて次の区分の金額

a 20,000円以下の場合	全額
----------------	----

## 4 Principal deductions under self-assessed income tax (for 2015)

## (1) Exemptions and deductions from income

A. Standard deduction	380,000 yen
B. Standard spousal exemption	380,000 yen
Elderly spouse exemption	480,000 yen

## C. Special spousal exemption

Spouse's total income	Amount of deduction
Up to 380,000 yen	0 yen
From 380,001 yen to 399,999 yen	380,000 yen
From 400,000 yen to 449,999 yen	360,000 yen
From 450,000 yen to 499,999 yen	310,000 yen
From 500,000 yen to 549,999 yen	260,000 yen
From 550,000 yen to 599,999 yen	210,000 yen
From 600,000 yen to 649,999 yen	160,000 yen
From 650,000 yen to 699,999 yen	110,000 yen
From 700,000 yen to 749,999 yen	60,000 yen
From 750,000 yen to 759,999 yen	30,000 yen
More than 760,000 yen	0 yen

D. Standard dependency exemption	380,000 yen
----------------------------------	-------------

Exemption for a designated dependent	630,000 yen
Exemption for a cohabitating, elderly dependent parent	580,000 yen
Exemption for elderly dependent other than a cohabitating parent	480,000 yen

## E. Casualty loss deduction

The larger of either of the following amounts:

- (a) The portion of casualty loss that exceeds 10% of total net income
- (b) The portion of expenses related to casualty loss, etc. that exceeds 50,000 yen

## F. Deduction for medical expenses

Actual medical expenses minus the smaller of the following amounts (maximum deduction of 2 million yen):

- (a) 100,000 yen
- (b) 5% of total net income

## G. Deduction for life insurance premiums

Total calculated deductions for each type of premiums from (a) to (c) (maximum 120,000 yen)

- (a) Deduction for contracts, etc. concluded on and after January 1, 2012
- (i) Life insurance premium
- ① Premiums paid up to 20,000 yen: the full amount



- b 20,000円を超え40,000円以下の場合  
支払保険料等×1/2+10,000円
- c 40,000円を超える場合  
支払保険料等×1/4+20,000円 (最高4万円)
- B 個人年金保険料  
Aの計算に同じ
- C 介護医療保険料  
Aの計算に同じ
- (n) 平成23年12月31日以前に締結した保険契約等に係る控除
- A 生命保険料  
支払保険料等の金額に応じて次の区分の金額
- a 25,000円以下の場合  
全額
- b 25,000円を超え50,000円以下の場合  
支払保険料等×1/2+12,500円
- c 50,000円を超える場合  
支払保険料等×1/4+25,000円 (最高5万円)
- B 個人年金保険料  
Aの計算に同じ
- (o) (i)と(n)の双方について保険料控除の適用を受ける場合  
の控除額の計算
- A 生命保険料  
(i) Aと(n) Aの合計 (最高4万円)
- B 個人年金保険料  
(i) Bと(n) Bの合計 (最高4万円)
- チ 社会保険料控除 …… 支払った社会保険料の全額
- リ 地震保険料控除
- (i) 地震保険料  
支払保険料の金額に応じて次の区分の金額
- A 50,000円以下の場合  
全額
- B 50,000円を超える場合  
50,000円
- (n) 旧長期損害保険料  
支払保険料の金額に応じて次の区分の金額
- A 10,000円以下の場合  
全額
- B 10,000円を超え20,000円以下の場合  
支払保険料 × 1/2 + 5,000円
- C 20,000円を超える場合  
15,000円
- (o) (i)と(n)がある場合  
(i)と(n)の合計 (最高5万円)
- ヌ 小規模企業共済等掛金控除 …… 支払った小規模企業共済掛金 (旧第二種共済掛金を除く。)、確定拠出年金法の企業型年金加入者掛金及び個人型年金加入者掛金、心身障害者扶養共済掛金の合計額
- ル 障害者、寡婦、寡夫、勤労学生控除 …… 270,000円
- ただし、特別障害者 …… 400,000円
- 同居特別障害者 …… 750,000円
- 特定の寡婦 …… 350,000円
- ヲ 寄附金控除 …… 特定寄附金の額と総所得金額等の40%のいずれか少ない金額のうち、2,000円を超える部分の金額

- ② Premiums paid between 20,000 and 40,000 yen:  
premiums paid × 1/2 + 10,000 yen
- ③ Premiums paid over 40,000 yen:  
premiums paid × 1/4 + 20,000 yen (maximum 40,000 yen)
- (ii) Personal pension insurance premium  
The same calculation method as (i)
- (iii) Medical care insurance premiums  
The same calculation method as (i)
- (b) Deduction for contracts, etc. concluded on and before December 31, 2011
- (i) Life insurance premium
- ① Premiums paid up to 25,000 yen:  
the full amount
- ② Premiums paid between 25,000 and 50,000 yen:  
premiums paid × 1/2 + 12,500 yen
- ③ Premiums paid over 50,000 yen:  
premiums paid × 1/4 + 25,000 yen (maximum 50,000 yen)
- (ii) Personal pension insurance premium  
The same calculation method as (i)
- (c) Calculation for deduction in the case that the taxpayer want to take deduction for both (a) and (b)
- (i) Life insurance premium  
Total calculated deductions from (i)① and (ii)①  
(maximum 40,000 yen)
- (ii) Personal pension insurance premium  
Total calculated deductions from (i)② and (ii)②  
(maximum 40,000 yen)

## H. Deduction for social insurance premiums

The full amount of social insurance premiums paid

## I. Deduction for earthquake insurance premiums

## (a) Standard earthquake insurance premiums

(i) Premiums paid up to 50,000 yen:

the full amount

(ii) Premiums paid over 50,000 yen:

50,000 yen

## (b) Previous long-term casualty insurance premiums

(i) Premiums paid up to 10,000 yen:

the full amount

(ii) Premiums paid between 10,000 and 20,000 yen:

premiums paid × 1/2 + 5,000 yen

(iii) Premiums paid over 20,000 yen:

15,000 yen

## (c) In the case where both (a) and (b) have been paid

Total calculated deductions from (a) and (b)

(maximum: 50,000 yen)

## J. Deduction for premiums paid into mutual aid societies for small businesses, etc.

The total amount of premiums paid into mutual aid societies for small businesses (contracts with the previous Type 2 Aid Corporation are not included), or with corporate pension premiums and personal pension premiums based on the Defined Contribution Pension Act, or premiums paid into mutual aid societies for people with disabilities

## K. Exemption for persons with disabilities,

Widows, widowers, and working students …… 270,000 yen

Exemption for persons with severe disabilities … 400,000 yen

Exemption for cohabitating dependents with severe disabilities …… 750,000 yen

Exemption for designated widows …… 350,000 yen

## L. Deductions for donations

The portion of donations (up to 40% of total net income) that exceeds 2,000 yen

## (2) 税額控除

イ 配当控除 … 原則として、①剰余金の配当等に係る配当所得の金額の10%と、②特定証券投資信託の収益の分配に係る配当所得の金額の5%との合計額（課税総所得金額が1,000万円を超える場合、その超える金額に対応する配当については、①は5%、②は2.5%）。

ただし、基金利息、特定外貨建等証券投資信託の収益の分配金、投資法人の投資口の配当等、外国法人からの配当金や確定申告しないこと又は申告分離課税を選択した配当所得等は配当控除の対象とならない。

ロ 外国税額控除 … 外国所得税のうち、次の算式により計算した控除限度額までの金額

$$\text{控除限度額} = \frac{\text{その年分の所得税額}}{\text{その年分の所得総額}} \times \frac{\text{その年分の国外所得総額}}{\text{その年分の所得総額}}$$

## ハ 住宅借入金等特別控除

家屋の新築・購入・増改築をした場合に次のとおり適用される。

A 平成13年1月1日から平成13年6月30日までの間に居住の用に供した場合

$$\left[ \begin{array}{l} \text{住宅の取得等に係る} \\ \text{借入金又は債務の年} \\ \text{末残高 5,000万円以} \\ \text{下の部分の金額} \end{array} \right] \times 0.5\% \cdots \rightarrow \left[ \begin{array}{l} \text{100円未満の} \\ \text{端数切捨て} \end{array} \right] \\ \text{(最高25万円)}$$

B 平成18年中に居住の用に供した場合

$$\left[ \begin{array}{l} \text{住宅の取得等に係る} \\ \text{借入金又は債務の年} \\ \text{末残高 3,000万円以} \\ \text{下の部分の金額} \end{array} \right] \times 0.5\% \cdots \rightarrow \left[ \begin{array}{l} \text{100円未満の} \\ \text{端数切捨て} \end{array} \right] \\ \text{(最高15万円)}$$

C 平成19年中に居住の用に供した場合  
(Dを選択する場合を除く。)

$$\left[ \begin{array}{l} \text{住宅の取得等に係る} \\ \text{借入金又は債務の年} \\ \text{末残高 2,500万円以} \\ \text{下の部分の金額} \end{array} \right] \times 0.5\% \cdots \rightarrow \left[ \begin{array}{l} \text{100円未満の} \\ \text{端数切捨て} \end{array} \right] \\ \text{(最高12万5千円)}$$

D 平成19年中に居住の用に供し、Cに代えて控除額の特例を選択する場合

$$\left[ \begin{array}{l} \text{住宅の取得等に係る} \\ \text{借入金又は債務の年} \\ \text{末残高 2,500万円以} \\ \text{下の部分の金額} \end{array} \right] \times 0.6\% \cdots \rightarrow \left[ \begin{array}{l} \text{100円未満の} \\ \text{端数切捨て} \end{array} \right] \\ \text{(最高15万円)}$$

E 平成20年中に居住の用に供した場合  
(Fを選択する場合を除く。)

$$\left[ \begin{array}{l} \text{住宅の取得等に係る} \\ \text{借入金又は債務の年} \\ \text{末残高 2,000万円以} \\ \text{下の部分の金額} \end{array} \right] \times 0.5\% \cdots \rightarrow \left[ \begin{array}{l} \text{100円未満の} \\ \text{端数切捨て} \end{array} \right] \\ \text{(最高10万円)}$$

## (2) Tax credits

## A. Tax credit for dividends

In principle, the tax credit for dividends is the total of (1) 10% of dividend income from profits and (2) 5% of dividend income from revenue on specific securities investment funds. (If total taxable income exceeds 10 million yen, the tax credit for dividends on the portion of income over 10 million yen is 5% for (1) and 2.5% for (2).) However, interest on endowment, dividends of profits from specified securities in foreign currency investment funds, dividends of profits from securities investment trusts (except for specified securities investment trusts), dividends of profits from investments by investment firms, dividends from foreign corporations, and dividend income not reported in a final return cannot be used to calculate the tax credit for dividends.

## B. Foreign tax credit

The portion of foreign income tax up to the deduction limit computed according to the following formula:

$$\text{Deduction limit} = \frac{\text{Amount of income tax for the year}}{\text{Total income for the year}} \times \frac{\text{Total income from sources outside Japan for the year}}{\text{Total income for the year}}$$

## C. Special credit for loans relating to a dwelling

This credit is for housing loans toward the construction of, purchase of, or additions and improvements to a dwelling (referred to in the calculations as "acquisition, etc."), and applies as follows.

(a) For housing loans acquired between January 1, 2001, and June 30, 2001:

$$\left[ \begin{array}{l} \text{The year-end balance up} \\ \text{to 50 million yen of} \\ \text{borrowings or debt} \\ \text{incurred toward} \\ \text{acquisition, etc. of a} \\ \text{residence} \end{array} \right] \times 0.5\% \cdots \rightarrow \left[ \begin{array}{l} \text{Rounded down to the} \\ \text{nearest 100 yen} \end{array} \right] \\ \text{(250,000 yen maximum)}$$

(b) For housing loans acquired in 2006:

$$\left[ \begin{array}{l} \text{The year-end balance up} \\ \text{to 30 million yen of} \\ \text{borrowings or debt} \\ \text{incurred toward} \\ \text{acquisition, etc. of a} \\ \text{residence} \end{array} \right] \times 0.5\% \cdots \rightarrow \left[ \begin{array}{l} \text{Rounded down to} \\ \text{the nearest 100 yen} \end{array} \right] \\ \text{(150,000 yen maximum)}$$

(c) For housing loans acquired in 2007 (excluding cases where this is to be calculated based on (d), below):

$$\left[ \begin{array}{l} \text{The year-end balance} \\ \text{up to 25 million yen of} \\ \text{borrowings or debt} \\ \text{incurred toward} \\ \text{acquisition, etc. of a} \\ \text{residence} \end{array} \right] \times 0.5\% \cdots \rightarrow \left[ \begin{array}{l} \text{Rounded down to} \\ \text{the nearest 100 yen} \end{array} \right] \\ \text{(125,000 yen maximum)}$$

(d) For housing loans acquired in 2007 in specific cases where the taxpayer chooses to take a credit in lieu of (c), above:

$$\left[ \begin{array}{l} \text{The year-end balance up} \\ \text{to 25 million yen of} \\ \text{borrowings or debt} \\ \text{incurred toward} \\ \text{acquisition, etc. of a} \\ \text{residence} \end{array} \right] \times 0.6\% \cdots \rightarrow \left[ \begin{array}{l} \text{Rounded down to} \\ \text{the nearest 100 yen} \end{array} \right] \\ \text{(150,000 yen maximum)}$$

(e) For housing loans acquired in 2008 (excluding cases where this is to be calculated based on (f), below):

$$\left[ \begin{array}{l} \text{The year-end balance up} \\ \text{to 20 million yen of} \\ \text{borrowings or debt} \\ \text{incurred toward} \\ \text{acquisition, etc. of a} \\ \text{residence} \end{array} \right] \times 0.5\% \cdots \rightarrow \left[ \begin{array}{l} \text{Rounded down to} \\ \text{the nearest 100 yen} \end{array} \right] \\ \text{(100,000 yen maximum)}$$

F 平成20年中に居住の用に供し、Eに代えて控除額の特例を選択する場合

$$\left[ \begin{array}{l} \text{住宅の取得等に係る} \\ \text{借入金又は債務の年} \\ \text{末残高 2,000万円以} \\ \text{下の部分の金額} \end{array} \right] \times 0.6\% \cdots \rightarrow \left[ \begin{array}{l} \text{100円未満の} \\ \text{端数切捨て} \\ \text{(最高12万円)} \end{array} \right]$$

G 平成21年1月1日から平成22年12月31日までの間に居住の用に供した場合

$$\left[ \begin{array}{l} \text{住宅の取得等に係る} \\ \text{借入金又は債務の年} \\ \text{末残高 5,000万円以} \\ \text{下の部分の金額} \end{array} \right] \times 1\% \cdots \rightarrow \left[ \begin{array}{l} \text{100円未満の} \\ \text{端数切捨て} \\ \text{(最高50万円)} \end{array} \right]$$

H 平成23年中に居住の用に供した場合

$$\left[ \begin{array}{l} \text{住宅の取得等に係る} \\ \text{借入金又は債務の年} \\ \text{末残高 4,000万円以} \\ \text{下の部分の金額} \end{array} \right] \times 1\% \cdots \rightarrow \left[ \begin{array}{l} \text{100円未満の} \\ \text{端数切捨て} \\ \text{(最高40万円)} \end{array} \right]$$

I 平成24年中に居住の用に供した場合

$$\left[ \begin{array}{l} \text{住宅の取得等に係る} \\ \text{借入金又は債務の年} \\ \text{末残高 3,000万円以} \\ \text{下の部分の金額} \end{array} \right] \times 1\% \cdots \rightarrow \left[ \begin{array}{l} \text{100円未満の} \\ \text{端数切捨て} \\ \text{(最高30万円)} \end{array} \right]$$

J 平成25年中に居住の用に供した場合

$$\left[ \begin{array}{l} \text{住宅の取得等に係る} \\ \text{借入金又は債務の年} \\ \text{末残高 2,000万円以} \\ \text{下の部分の金額} \end{array} \right] \times 1\% \cdots \rightarrow \left[ \begin{array}{l} \text{100円未満の} \\ \text{端数切捨て} \\ \text{(最高20万円)} \end{array} \right]$$

K 平成26年1月1日から平成27年12月31日までの間に居住の用に供した場合

$$\left[ \begin{array}{l} \text{住宅の取得等に係る} \\ \text{借入金又は債務の年} \\ \text{末残高 4,000万円以} \\ \text{下の部分の金額} \\ \text{(注1)} \end{array} \right] \times 1\% \cdots \rightarrow \left[ \begin{array}{l} \text{100円未満の} \\ \text{端数切捨て} \\ \text{(最高40万円) (注2)} \end{array} \right]$$

(注1) 住宅の取得等が特定取得に該当しない場合は、2,000万円以下の部分の金額  
 (注2) 住宅の取得等が特定取得に該当しない場合は、最高20万円

ニ 特定増改築等住宅借入金等特別控除

A 家屋の高齢者等居住改修工事等をして、ハのH~Kに代えて選択する場合に適用される。

$$\left[ \begin{array}{l} \text{特定増改築等住宅} \\ \text{借入金等の年末残} \\ \text{高 250万円以下の} \\ \text{部分の金額} \\ \text{(注1)} \\ \text{(A)} \end{array} \right] \times 2\% + \left[ \begin{array}{l} \text{増改築等住宅} \\ \text{借入金等の年} \\ \text{末残高 1,000} \\ \text{万円以下の部} \\ \text{分の金額} \\ \text{(A)} \end{array} \right] \times 1\% \cdots \rightarrow \left[ \begin{array}{l} \text{100円未満} \\ \text{の端数切捨} \\ \text{て} \\ \text{(最高12.5万円) (注2)} \end{array} \right]$$

(注1) 住宅の増改築等が特定取得に該当しない場合は、200万円以下の部分の金額  
 (注2) 住宅の増改築等が特定取得に該当しない場合は、最高12万円

(f) For housing loans acquired in 2008 in specific cases where the taxpayer chooses to take a credit in lieu of (e), above:

$$\left[ \begin{array}{l} \text{The year-end balance up to} \\ \text{20 million yen of} \\ \text{borrowings or debt incurred} \\ \text{toward acquisition, etc. of a} \\ \text{residence} \end{array} \right] \times 0.6\% \cdots \rightarrow \left[ \begin{array}{l} \text{Rounded down to} \\ \text{the nearest 100 yen} \\ \text{(120,000 yen maximum)} \end{array} \right]$$

(g) For housing loans acquired between January 1, 2009, and December 31, 2010:

$$\left[ \begin{array}{l} \text{The year-end balance up to} \\ \text{50 million yen of} \\ \text{borrowings or debt} \\ \text{incurred toward} \\ \text{acquisition, etc. of a} \\ \text{residence} \end{array} \right] \times 1\% \cdots \rightarrow \left[ \begin{array}{l} \text{Rounded down to} \\ \text{the nearest 100 yen} \\ \text{(500,000 yen maximum)} \end{array} \right]$$

(h) For housing loans acquired in 2011:

$$\left[ \begin{array}{l} \text{The year-end balance up to} \\ \text{40 million yen of} \\ \text{borrowings or debt} \\ \text{incurred toward} \\ \text{acquisition, etc. of a} \\ \text{residence} \end{array} \right] \times 1\% \cdots \rightarrow \left[ \begin{array}{l} \text{Rounded down to} \\ \text{the nearest 100 yen} \\ \text{(400,000 yen maximum)} \end{array} \right]$$

(i) For housing loans acquired in 2012:

$$\left[ \begin{array}{l} \text{The year-end balance up to} \\ \text{30 million yen of} \\ \text{borrowings or debt} \\ \text{incurred toward} \\ \text{acquisition, etc. of a} \\ \text{residence} \end{array} \right] \times 1\% \cdots \rightarrow \left[ \begin{array}{l} \text{Rounded down to} \\ \text{the nearest 100 yen} \\ \text{(300,000 yen maximum)} \end{array} \right]$$

(j) For housing loans acquired in 2013:

$$\left[ \begin{array}{l} \text{The year-end balance up to} \\ \text{20 million yen of} \\ \text{borrowings or debt} \\ \text{incurred toward} \\ \text{acquisition, etc. of a} \\ \text{residence} \end{array} \right] \times 1\% \cdots \rightarrow \left[ \begin{array}{l} \text{Rounded down to} \\ \text{the nearest 100 yen} \\ \text{(200,000 yen maximum)} \end{array} \right]$$

(k) For housing loans acquired between January 1, 2014, and December 31, 2015:

$$\left[ \begin{array}{l} \text{The year-end balance up to} \\ \text{40 million yen of} \\ \text{borrowings or debt} \\ \text{incurred toward} \\ \text{acquisition, etc. of a} \\ \text{residence (note:1)} \end{array} \right] \times 1\% \cdots \rightarrow \left[ \begin{array}{l} \text{Rounded down to} \\ \text{the nearest 100 yen} \\ \text{(400,000 yen maximum) (note:2)} \end{array} \right]$$

(note:1) When acquisition of a residence, etc. does not fall under the specified acquisition, the amount up to 20 million yen  
 (note:2) When acquisition of a residence, etc. does not fall under the specified acquisition, 200,000 yen maximum

D. Special credit for housing loans used for specified additions and improvements

(a) This credit is for housing loans toward renovations such as those for making a dwelling barrier free, and applies in cases where the taxpayer elects to take this credit in lieu of the credit under items from (h) to (k) in section C above:

$$\left[ \begin{array}{l} \text{The year-end} \\ \text{balance up to 2.5} \\ \text{million yen of} \\ \text{borrowings or debt} \\ \text{incurred toward} \\ \text{specified additions} \\ \text{and improvements to} \\ \text{a residence} \\ \text{(note:1)} \\ \text{(A)} \end{array} \right] \times 2\% + \left[ \begin{array}{l} \text{The year-end} \\ \text{balance up to 10} \\ \text{million yen of} \\ \text{borrowings or} \\ \text{debt incurred} \\ \text{toward additions} \\ \text{and} \\ \text{improvements to} \\ \text{the residence} \\ \text{(A)} \end{array} \right] \times 1\% \cdots \rightarrow \left[ \begin{array}{l} \text{Rounded} \\ \text{down to} \\ \text{the} \\ \text{nearest} \\ \text{100 yen} \\ \text{(125,000 yen maximum) (note:2)} \end{array} \right]$$

(note:1) When additions and improvements to a residence, etc. do not fall under specified acquisition, the amount up to 2 million yen  
 (note:2) When additions and improvements to a residence, etc. do not fall under specified acquisition, 120,000 yen maximum

B 家屋の断熱改修工事等をして、ハのH～Kに代えて選択する場合に適用される。

$$\left[ \begin{array}{l} \text{特定断熱改修住宅} \\ \text{借入金等の年末残} \\ \text{高 250万円以下の} \\ \text{部分の金額} \\ \text{(注1)} \\ \text{(A)} \end{array} \right] \times 2\% + \left[ \begin{array}{l} \text{断熱改修住宅} \\ \text{借入金等の年} \\ \text{末残高 1,000} \\ \text{万円以下の部} \\ \text{分の金額} \\ \text{(A)} \end{array} \right] \times 1\% \cdots \rightarrow \left[ \begin{array}{l} \text{100円未満} \\ \text{の端数切捨} \\ \text{て} \\ \text{(最高12.5万円) (注2)} \end{array} \right]$$

(注1) 住宅の増改築等が特定取得に該当しない場合は、200万円以下の部分の金額  
(注2) 住宅の増改築等が特定取得に該当しない場合は、最高12万円

ホ 住宅耐震改修特別控除

居住者が、平成26年4月1日から平成27年12月31日までの間に、その者の居住の用に供する家屋の住宅耐震改修をした場合に適用される。

$$\left[ \begin{array}{l} \text{住宅耐震改修に係る耐震} \\ \text{工事の標準的な費用の額} \\ \text{(最高250万円) (注1)} \end{array} \right] \times 10\% \cdots \rightarrow \left[ \begin{array}{l} \text{100円未満の} \\ \text{端数切捨て} \\ \text{(最高25万円) (注2)} \end{array} \right]$$

(注1) 住宅耐震改修工事に要した費用の額に含まれる消費税額等のうち、新消費税額等(8%の税率)が含まれていない場合は、最高200万円  
(注2) 住宅耐震改修工事に要した費用の額に含まれる消費税額等のうち、新消費税額等(8%の税率)が含まれていない場合は、最高20万円

ヘ 住宅特定改修特別税額控除

家屋について高齢者等居住改修工事等又は一般断熱改修工事等を含む増改築等をして、平成26年4月1日から平成27年12月31日までに居住の用に供した場合に適用される。

$$\left[ \begin{array}{l} \text{高齢者等居住改修工事等} \\ \text{の標準的な費用の額} \\ \text{(最高200万円) (注1)} \end{array} \right] \times 10\% = \text{(A)} \left[ \begin{array}{l} \text{100円未満の} \\ \text{端数切捨て} \end{array} \right]$$

$$\left[ \begin{array}{l} \text{一般断熱改修工事等の標} \\ \text{準的な費用の額(最高250} \\ \text{万円(太陽光発電設備設置} \\ \text{工事を含む場合は、最高} \\ \text{350万円)) (注2)} \end{array} \right] \times 10\% = \text{(B)} \left[ \begin{array}{l} \text{100円未満の} \\ \text{端数切捨て} \end{array} \right]$$

(A) + (B) 最高45万円 (一般断熱改修工事等に太陽光発電設備設置工事を含む場合は、最高55万円) (注3)

(注1) 高齢者等居住改修工事等に要した費用の額に含まれる消費税額等のうちに、新消費税額等(8%の税率)が含まれていない場合は、最高150万円  
(注2) 一般断熱改修工事等に要した費用の額に含まれる消費税額等のうちに、新消費税額等(8%の税率)が含まれていない場合は、最高200万円(太陽光発電設備設置工事を含む場合は、最高300万円)  
(注3) 高齢者等居住改修工事等に要した費用の額に含まれる消費税額等のうちに、新消費税額等(8%の税率)が含まれていない場合は、最高35万円(太陽光発電設備設置工事を含む場合は、最高45万円)

(b) This credit is for housing loans toward renovations such as those for energy saving, and applies in cases where the taxpayer elects to take this credit in lieu of the credit under items from (h) to (k) in section C above:

$$\left[ \begin{array}{l} \text{The year-end} \\ \text{balance up to 2.5} \\ \text{million yen of} \\ \text{borrowings or} \\ \text{debt incurred} \\ \text{toward specified} \\ \text{insulation retrofit} \\ \text{to a residence} \\ \text{(note:1)} \\ \text{(A)} \end{array} \right] \times 2\% + \left[ \begin{array}{l} \text{The year-end} \\ \text{balance up to 10} \\ \text{million yen of} \\ \text{borrowings or} \\ \text{debt incurred} \\ \text{toward} \\ \text{insulation} \\ \text{retrofit to a} \\ \text{residence} \\ \text{(A)} \end{array} \right] \times 1\% \cdots \rightarrow \left[ \begin{array}{l} \text{Rounded} \\ \text{down to} \\ \text{the} \\ \text{nearest} \\ \text{100 yen} \\ \text{(125,000 yen maximum) (note:2)} \end{array} \right]$$

(note:1) When additions and improvements to a residence, etc. do not fall under specified acquisition, the amount up to 2 million yen  
(note:2) When additions and improvements to a residence, etc. do not fall under specified acquisition, 120,000 yen maximum

E. Special deduction for renovation for earthquake-resistant structures of houses

This deduction applies when a resident performs earthquake retrofit to a house used for his/her dwelling during the period from April 1, 2014 to December 31, 2015.

$$\left[ \begin{array}{l} \text{The average cost for} \\ \text{earthquake-proofing work} \\ \text{relating to earthquake} \\ \text{retrofit to a house} \\ \text{(2,500,000 yen maximum)} \\ \text{(note:1)} \end{array} \right] \times 10\% \cdots \rightarrow \left[ \begin{array}{l} \text{Rounded down to} \\ \text{the nearest 100 yen} \\ \text{(250,000 yen maximum) (note:2)} \end{array} \right]$$

(note:1) When the amount of consumption tax, etc. being part of the cost of earthquake-proofing work to a house does not include the amount of new consumption tax, etc. (tax rate of 8%), 2 million yen maximum  
(note:2) When the amount of consumption tax, etc. being part of the cost of earthquake-proofing work to a house does not include the amount of new consumption tax, etc. (tax rate of 8%), 200,000 yen maximum

F. Special tax credit for specified renovation of houses

When a person has implemented an extension and/or alteration, including renovation for the elderly, etc. or a general insulation retrofit, to his/her house and used the house as residence during the period from April 1, 2014, to December 31, 2015, a special tax credit is available.

$$\left[ \begin{array}{l} \text{The average cost of repairing a house} \\ \text{for an elderly person, etc. (2,000,000} \\ \text{yen maximum)(note:1)} \end{array} \right] \times 10\% \cdots \rightarrow \text{(A)} \left[ \begin{array}{l} \text{Rounded down to} \\ \text{the nearest 100} \\ \text{yen} \end{array} \right]$$

$$\left[ \begin{array}{l} \text{The average cost of general insulation} \\ \text{retrofit, etc. (2,500,000 yen maximum} \\ \text{[when including the installation of a} \\ \text{photovoltaic facility, 3,500,000 yen} \\ \text{maximum)(note:2)} \end{array} \right] \times 10\% \cdots \rightarrow \text{(B)} \left[ \begin{array}{l} \text{Rounded down to} \\ \text{the nearest 100} \\ \text{yen} \end{array} \right]$$

(A)+(B) 450,000 yen maximum (when including the installation of a photovoltaic facility in general insulation retrofit, etc., 550,000 yen maximum) (note:3)

(note:1) When the amount of consumption tax, etc. being part of the cost of repairing a house for an elderly person, etc. does not include the amount of new consumption tax, etc. (tax rate of 8%), 1.5 million yen maximum  
(note:2) When the amount of consumption tax, etc. being part of the cost of general insulation retrofit, etc. does not include the amount of new consumption tax, etc. (tax rate of 8%), 2 million yen maximum (when including the installation of a photovoltaic facility, 3 million yen maximum)  
(note:3) When the amount of consumption tax, etc. being part of the cost of repairing a house for an elderly person, etc. does not include the amount of new consumption tax, etc. (tax rate of 8%), 350,000 yen maximum (when including the installation of a photovoltaic facility, 450,000 yen maximum)

## ト 認定住宅新築等特別税額控除

認定住宅の新築又は建築後使用されたことのない認定住宅を取得して、平成26年4月1日から平成27年12月31日までの間に居住の用に供した場合に適用できる。

$$\left( \begin{array}{l} \text{認定住宅の認定基準に} \\ \text{適合するために必要と} \\ \text{なる標準的なかかり増} \\ \text{し費用の額} \\ \text{(最高650万円) (注1)} \end{array} \right) \times 10\% \cdots \rightarrow \left( \begin{array}{l} \text{100円未満の} \\ \text{端数切捨て} \\ \text{(最高65万円) (注2)} \end{array} \right)$$

(注1) 認定住宅の新築等に係る対価又は費用の額に含まれる消費税額等のうちに、新消費税額等(8%の税率)が含まれていない場合は、最高500万円

(注2) 認定住宅の新築等に係る対価又は費用の額に含まれる消費税額等のうちに、新消費税額等(8%の税率)が含まれていない場合は、最高50万円

## G. Special tax credit for new construction, etc. of certified houses

If you built or acquire a certified house that has never been used after it was newly built and it was used as a dwelling during the period from April 1, 2014 to December 31, 2015, a special tax deduction is available provided that certain conditions are met.

$$\left( \begin{array}{l} \text{The amount of the standard} \\ \text{additional cost required for} \\ \text{complying with the criteria for} \\ \text{certified houses (6,500,000 yen} \\ \text{maximum) (note:1)} \end{array} \right) \times 10\% \cdots \rightarrow \left( \begin{array}{l} \text{Rounded down to} \\ \text{the nearest 100} \\ \text{yen} \\ \text{(650,000 yen maximum) (note:2)} \end{array} \right)$$

(note:1) When the amount of consumption tax, etc. being part of the cost of building an certified house does not include the amount of new consumption tax, etc. (tax rate of 8%), 5 million yen maximum

(note:2) When the amount of consumption tax, etc. being part of the cost of building an certified house does not include the amount of new consumption tax, etc. (tax rate of 8%), 500,000 yen maximum

## 5 平成27年分申告所得税の青色申告の主な特典

Principal benefits of blue returns for self-assessment income tax in 2015

<p>[減価償却費等関係]</p> <ol style="list-style-type: none"> <li>1 耐用年数の短縮</li> <li>2 機械装置の増加償却</li> <li>3 エネルギー環境負荷低減推進設備等を取得した場合の特別償却</li> <li>4 中小企業者が機械等を取得した場合の特別償却</li> <li>5 地方活力向上地域において特定建物等を取得した場合の特別償却</li> <li>6 国内の設備投資額が増加した場合の機械等の特別償却</li> <li>7 特定中小企業者が経営改善設備を取得した場合の特別償却</li> <li>8 生産性向上設備等を取得した場合の特別償却</li> <li>9 特定設備等の特別償却</li> <li>10 耐震基準適合建物等の特別償却</li> <li>11 特定農産加工品生産設備の特別償却</li> <li>12 特定地域における工業用機械等の特別償却</li> <li>13 医療用機器の特別償却</li> <li>14 障害者を雇用する場合の機械等の割増償却</li> <li>15 支援事業所取引金額が増加した場合の三年以上取得資産の割増償却</li> <li>16 次世代育成支援対策に係る基準適合認定を受けた場合の次世代育成支援対策資産の割増償却</li> <li>17 特定都市再生建築物等の割増償却</li> <li>18 倉庫用建物等の割増償却</li> </ol>	<p>[Related to Depreciation]</p> <ol style="list-style-type: none"> <li>1 Shortening of useful life</li> <li>2 Extra depreciation for machinery and equipment operated for longer than average (additional depreciation)</li> <li>3 Special depreciation for acquisition, etc. of equipment to promote environmental loading reduction of energy</li> <li>4 Special depreciation for acquisition, etc. of machineries by small and medium-size enterprises</li> <li>5 Special depreciation for acquisition of specific buildings, etc. in rural regions aimed at vitality improvement</li> <li>6 Special depreciation of machinery, etc. for an increase in capital investment in Japan</li> <li>7 Special depreciation for acquisition, etc. of management improvement facilities by specified small and medium-size enterprises</li> <li>8 Special depreciation for the acquisition of facilities for productivity improvement, etc.</li> <li>9 Special depreciation for specified facilities, etc.</li> <li>10 Special depreciation for buildings that meet earthquake standards, etc.</li> <li>11 Special depreciation for facilities to produce rice products for new use</li> <li>12 Special depreciation of industry-use machinery and the like in specified areas</li> <li>13 Special initial depreciation on equipment for medical treatment</li> <li>14 Special additional depreciation on machineries in the case of employment of handicapped person</li> <li>15 Special additional depreciation for assets acquired within three years in the case where the transaction amount has increased at an assisted business office</li> <li>16 Special additional depreciation on assets for the advancement to support rising next-generation children when the conformity to standards for the advancement is authorized</li> <li>17 Special additional depreciation on specified urban regeneration buildings, etc.</li> <li>18 Special additional depreciation on buildings for storage, etc.</li> </ol>
<p>[引当金]</p> <ol style="list-style-type: none"> <li>1 貸倒引当金の設定</li> <li>2 返品調整引当金の設定</li> <li>3 退職給与引当金の設定</li> </ol>	<p>[Reserve fund]</p> <ol style="list-style-type: none"> <li>1 Setting of reserve for bad debts</li> <li>2 Setting of reserve loss on goods unsold</li> <li>3 Setting of reserve for retirement allowance</li> </ol>
<p>[準備金等]</p> <ol style="list-style-type: none"> <li>1 金属鉱業等鉱害防止準備金の積立て</li> <li>2 特定災害防止準備金の積立て</li> <li>3 特定船舶に係る特別修繕準備金の積立て</li> <li>4 探鉱準備金の積立て</li> <li>5 新鉱床探鉱費の特別控除</li> <li>6 農業経営基盤強化準備金の積立て</li> <li>7 青色申告特別控除</li> <li>8 中小企業者の少額減価償却資産の取得価額の必要経費算入の特例</li> <li>9 債務処理計画に基づく減価償却資産等の損失の必要経費算入の特例</li> <li>10 福島再開投資等準備金</li> </ol>	<p>[Provision]</p> <ol style="list-style-type: none"> <li>1 Savings of reserve for prevention of mine pollution from metal mining, etc.</li> <li>2 Savings of reserve for prevention of specified disaster</li> <li>3 Savings of reserve for extraordinary repair of specified vessel</li> <li>4 Savings of reserve for mine prospecting</li> <li>5 Special deduction for expenditure in prospecting for mineral deposit</li> <li>6 Savings of reserve for bolstering base for agricultural businesses</li> <li>7 Special deduction for blue return</li> <li>8 Special treatment on accounting for small and medium-sized enterprises (Acquisition value of small amount depreciable assets included in necessary expense)</li> <li>9 Special treatment on accounting of losses from depreciable assets, etc. to be included in necessary expenses based on a debt management plan</li> <li>10 Reserves for the investment in the reopening of business, etc. in Fukushima</li> </ol>

## 2-1 課税状況

## Statistics of Taxation

## (1) 申告及び処理の状況 (その1:合計)

## Statistics of filing returns and cases processed (Part 1: Total)

区分 Type	合 計 Total							
	人 員 Number of Income tax self-assessment	申告納税額のある者 Number of taxpayers who have income tax self-assessment	還付申告をした者 Number of filing returns for refund	総所得金額等 Amount of total net income, etc.	申告納税額のある者 Number of taxpayers who have income tax self-assessment	還付申告をした者 Number of filing returns for refund	申告納税額 Amount of self-assessment income tax	還付税額 Amount of refund
	人 Person	人 Person	人 Person	百万円 Million yen	百万円 Million yen	百万円 Million yen	百万円 Million yen	百万円 Million yen
平成22年分 2010	23,149,999	7,021,145	12,672,643	71,212,343	34,695,774	33,546,713	2,243,113	958,111
23 2011	21,853,494	6,071,242	12,791,783	70,148,209	33,679,014	34,090,237	2,309,271	995,314
24 2012	21,494,899	6,092,502	12,561,848	70,416,129	34,694,459	33,483,445	2,405,645	980,966
25 2013	21,402,336	6,227,270	12,385,211	74,415,540	38,588,172	33,675,947	2,715,356	1,024,050
26 2014	21,367,577	6,125,849	12,478,883	73,679,324	37,173,951	34,391,989	2,713,508	1,065,344
27 2015	21,489,213	6,329,141	12,454,750	76,584,875	39,446,020	35,039,732	2,975,821	1,076,075
確定申告 Final return	21,225,499	6,208,069	12,327,566	74,873,738	38,306,182	34,493,473	2,873,503	1,055,988
修正申告 Amended return	137,686	68,915	59,495	975,276	676,722	282,846	66,202	10,896
決定・増額更正 Determination or correction for increase	24,679	16,132	6,630	186,045	148,433	34,265	9,464	1,032
減額更正 Correction for reduction	19,096	5,044	13,340	86,251	38,528	46,220	2,806	1,646
更正請求 Request for correction	82,253	30,981	47,719	463,566	276,153	182,927	23,845	6,514
異議申立決定等 Determination for request for reinvestigation	-	-	-	-	-	-	-	-
計 Total	実 21,489,213	実 6,329,141	実 12,454,750	76,584,875	39,446,020	35,039,732	2,975,821	1,076,075
法第103条による税額 Amount of tax by Sec. 103 of Income Tax Law	25,460	25,460	-	-	-	-	13,308	-
合計 Total	21,514,673	6,354,601	12,454,750	-	-	-	2,989,129	1,076,075
過少申告加算税 Additional tax for understatement	内 Including 2	内 Including 2	内 Including 2	-	-	-	-	-
無申告加算税 Additional tax for failure to file	内 Including 307	内 Including 307	内 Including 307	-	-	-	0	-
重加算税 Additional tax for fraud case	内 Including 313	内 Including 313	内 Including 313	-	-	-	17	-
納税額等総計 Total amount of tax	-	-	-	-	-	-	2,989,146	1,076,075

調査対象等：平成27年分の申告所得税について、平成28年3月31日までに申告又は処理（更正、決定等）した者の6月30日現在の課税の事績を示したものである。ただし、法第103条による税額、過少申告加算税、無申告加算税及び重加算税は3月31日現在の課税の事績を示している。

- (注) 1 「人員」欄の「実」は実人員を示す。  
2 加算税の「人員」欄は延人員を掲げ、内書は加算税の全額が異動したものを掲げた。  
3 平成23年分以前については、3月31日現在の課税事績を示している。

Subject of survey: Taxation for Income Tax in 2015 as of June 30, 2016, with respect to persons who filed final returns or whose cases processed (correction or determination) were completed by March 31, 2016 is shown.  
However amount of tax by Sec.103 of Income Tax Law, Additional tax for understatement, Additional tax for failure to file and Additional tax for fraud case is shown as of March 31.

Note: 1 "Actual" in the column of "Number of taxpayers" means actual number.

2 "Number of taxpayers" in the column of additional tax shows total number and the column of "including" shows the number of taxpayers for whom total amount of additional tax has changed.

3 Taxation for Income Tax until 2011 is shown as of March 31.

(1) 申告及び処理の状況（その2：事業所得者）  
 Statistics of filing returns and cases processed (Part 2: Operating income earners)

区分 Type	所得者別内訳 Breakdown by income earners							
	事業所得者 Operating income earners							
	人員 Number of Income tax self-assessment	申告納税額のある者 Number of taxpayers who have income tax self-assessment	還付申告をした者 Number of filing returns for refund	総所得金額等 Amount of total net income, etc.	申告納税額のある者 Number of taxpayers who have income tax self-assessment	還付申告をした者 Number of filing returns for refund	申告納税額 Amount of self-assessment income tax	還付税額 Amount of refund
	人 Person	人 Person	人 Person	百万円 Million yen	百万円 Million yen	百万円 Million yen	百万円 Million yen	百万円 Million yen
平成22年分 2010	3,799,177	1,429,101	829,813	8,600,658	5,634,641	1,841,354	487,340	243,948
23 2011	3,806,998	1,540,875	828,120	8,708,448	5,947,381	1,807,457	515,129	240,468
24 2012	3,788,666	1,595,294	830,359	8,940,535	6,236,111	1,819,576	539,835	241,465
25 2013	3,750,190	1,612,275	825,641	8,994,776	6,346,215	1,818,486	558,530	246,458
26 2014	3,736,516	1,631,465	833,246	9,143,889	6,503,806	1,860,246	570,515	252,364
27 2015	3,765,178	1,704,436	834,631	9,567,295	6,913,761	1,894,746	622,463	253,892
確定申告 Final return	3,709,562	1,666,095	822,963	9,326,263	6,715,964	1,857,725	603,362	249,337
修正申告 Amended return	29,162	21,013	5,602	136,747	112,695	21,800	12,072	2,623
決定・増額更正 Determination or correction for increase	8,099	6,546	403	32,603	29,499	1,422	2,111	109
減額更正 Correction for reduction	2,532	1,306	944	7,910	5,396	1,924	349	210
更正請求 Request for correction	15,823	9,476	4,719	63,772	50,207	11,876	4,571	1,613
異議申立決定等 Determination for request for reinvestigation	-	-	-	-	-	-	-	-
計 Total	実 3,765,178 Actual	実 1,704,436 Actual	実 834,631 Actual	9,567,295	6,913,761	1,894,746	622,463	253,892

- 用語の説明： 1 総所得金額等とは、総所得金額（利子、配当、不動産、事業、給与、譲渡、一時、雑の各所得金額の合計）、分離譲渡所得、株式等に係る譲渡所得等、上場株式等の配当等に係る配当所得、先物取引に係る雑所得等、山林所得、退職所得の各金額の合計額をいい、損益通算、純損失及び雑損失の繰越控除後の金額をいう。
- 2 申告納税額とは、総所得金額等から所得控除した後の課税所得金額に、所定の税率を乗じて計算した税額から、税額控除、源泉徴収税額等を控除した後の納付すべき税額（平成25年分以降は、復興特別所得税を含む。）をいう。
- 3 更正請求とは、納税義務者の申告した課税標準又はこれに対する税額の計算に誤りがあったことにより納付すべき税額が過大であるとき等、一定の理由に限り一定期間内に更正（改め直すこと）の請求をすることをいう。
- 4 法第103条による税額とは、確定申告書の提出がないために、予定納税額が年税額となった税額をいう。
- 5 加算税とは、法定申告期限までに適正な申告がない場合において、その申告を怠った程度に応じて課する税であって一種の行政罰の性格を有するものをいう。
- (1) 過少申告加算税……期限内の申告が過少であった場合に課されるもの
- (2) 無申告加算税……申告が期限後になった場合に課されるもの
- (3) 重加算税……所得の計算において事実を隠ぺい又は仮装していた場合に、過少申告加算税又は無申告加算税に代えて課されるもの

- Terminology: 1 Total net income, etc. means the sum of total net income (total of interest income, dividend income, real estate income, business income, capital gains, occasional income, and miscellaneous income), amount of capital gains for the separate transfer and stocks, income from dividends of listed stock type, miscellaneous income, etc. that lie forward business, timber income, and retirement income, which is the total income after the deduction of the carried-over aggregation of profit and loss, net loss, and casualty loss.
- 2 Amount of self-assessment income tax means the amount of tax to be paid, which is computed by deducting tax credit and amount of withholding income tax from the amount of tax or taxable income multiplied by tax rate (special income tax for reconstruction is included on and after 2013).
- 3 Request for correction means to request for correction by specified reasons within the limited period when the amount of tax to be paid is excessive because the tax base or the calculation on it in the returns filed by a taxpayer was incorrect.
- 4 Amount of tax by Sec. 103 of Income Tax Law means the amount of tax converted from estimated tax prepayment due to no filing of final returns.
- 5 Additional tax means the tax imposed according to the degree of negligence when returns are not filed, which is in nature a penalty for administrative offence.
- (a) Additional tax for understatement  
It is imposed when self-assessment filed within the limited period was too small.
- (b) Additional tax for failure to tax  
It is imposed when returns were filed after the limited period.
- (c) Additional tax for fraud case  
It is imposed when facts were hidden or disguised in computing the income, instead of additional tax for understatement or additional tax for failure to file.

2 申告所得税

(1) 申告及び処理の状況（その3：不動産所得者）

Statistics of filing returns and cases processed (Part 3: Real estate income earners)

区分 Type	所得者別内訳 Breakdown by income earners							
	不動産所得者 Real estate income earners							
	人員 Number of Income tax self-assessment	申告納税額のある者 Number of taxpayers who have income tax self-assessment	還付申告をした者 Number of filing returns for refund	総所得金額等 Amount of total net income, etc.	申告納税額のある者 Number of taxpayers who have income tax self-assessment	還付申告をした者 Number of filing returns for refund	申告納税額 Amount of self-assessment income tax	還付税額 Amount of refund
	人 Person	人 Person	人 Person	百万円 Million yen	百万円 Million yen	百万円 Million yen	百万円 Million yen	百万円 Million yen
平成22年分 2010	1,551,068	1,062,298	110,525	5,884,461	5,504,113	153,501	648,836	7,407
23 2011	1,552,148	1,057,230	116,006	5,796,601	5,410,304	162,838	630,516	7,802
24 2012	1,555,847	1,070,758	115,276	5,838,626	5,466,095	159,562	629,803	7,663
25 2013	1,549,151	1,071,402	113,940	5,856,308	5,482,508	163,782	639,310	8,017
26 2014	1,572,309	1,078,988	126,551	5,906,887	5,504,752	190,598	637,482	10,442
27 2015	1,577,912	1,089,631	128,311	5,984,443	5,582,998	193,994	650,624	10,446
確定申告 Final return	1,557,203	1,071,761	126,614	5,852,647	5,456,132	189,965	633,608	10,231
修正申告 Amended return	11,263	9,884	801	78,622	76,174	2,085	11,084	136
決定・増額更正 Determination or correction for increase	2,582	2,360	75	13,400	13,091	170	1,144	4
減額更正 Correction for reduction	838	655	149	4,438	4,058	322	471	8
更正請求 Request for correction	6,026	4,971	672	35,337	33,542	1,453	4,317	67
異議申立決定等 Determination for request for reinvestigation	-	-	-	-	-	-	-	-
計 Total	実 Actual 1,577,912	実 Actual 1,089,631	実 Actual 128,311	5,984,443	5,582,998	193,994	650,624	10,446



## (1) 申告及び処理の状況（その4：給与所得者）

## Statistics of filing returns and cases processed (Part 4: Employment income earners)

区 分 Type	所得者別内訳 Breakdown by income earners							
	給与所得者 Employment income earners							
	人 員 Number of Income tax self-assessment	申告納税額のある者 Number of taxpayers who have income tax self-assessment	還付申告をした者 Number of filing returns for refund	総所得金額等 Amount of total net income, etc.	申告納税額のある者 Number of taxpayers who have income tax self-assessment	還付申告をした者 Number of filing returns for refund	申告納税額 Amount of self-assessment income tax	還付税額 Amount of refund
	人 Person	人 Person	人 Person	百万円 Million yen	百万円 Million yen	百万円 Million yen	百万円 Million yen	百万円 Million yen
平成22年分 2010	9,276,095	2,290,441	6,463,189	40,261,199	15,473,202	23,658,765	531,368	495,291
23 2011	9,459,372	2,304,349	6,711,438	40,948,103	15,499,521	24,533,555	525,506	532,056
24 2012	9,332,978	2,316,494	6,589,115	40,654,603	15,682,237	24,078,187	524,261	516,301
25 2013	9,252,114	2,363,919	6,474,343	41,397,244	16,691,803	23,866,185	576,751	514,362
26 2014	9,450,191	2,347,191	6,685,540	42,979,579	16,831,129	25,292,085	598,047	543,357
27 2015	9,557,130	2,433,212	6,702,238	44,458,636	17,644,357	25,941,023	642,978	564,008
確定申告 Final return	9,428,342	2,389,483	6,622,808	43,533,049	17,160,865	25,514,939	619,443	552,229
修正申告 Amended return	65,335	24,053	37,017	500,531	272,849	215,804	15,351	6,126
決定・増額更正 Determination or correction for increase	12,871	6,734	5,737	115,151	82,379	31,336	2,877	854
減額更正 Correction for reduction	9,916	1,751	7,945	53,515	16,848	35,938	592	1,101
更正請求 Request for correction	40,666	11,191	28,731	256,389	111,416	143,007	4,715	3,697
異議申立決定等 Determination for request for reinvestigation	-	-	-	-	-	-	-	-
計 Total	実 9,557,130 Actual	実 2,433,212 Actual	実 6,702,238 Actual	44,458,636	17,644,357	25,941,023	642,978	564,008

2 申告所得税

(1) 申告及び処理の状況（その5：雑所得者）

Statistics of filing returns and cases processed (Part 5: Miscellaneous income earners)

区 分 Type	所 得 者 別 内 訳 Breakdown by income earners							
	雑 所 得 者 Miscellaneous income earners							
	人 員 Number of Income tax self-assessment	申告納税額のある者 Number of taxpayers who have income tax self-assessment	還付申告をした者 Number of filing returns for refund	総所得金額等 Amount of total net income, etc.	申告納税額のある者 Number of taxpayers who have income tax self-assessment	還付申告をした者 Number of filing returns for refund	申告納税額 Amount of self-assessment income tax	還付税額 Amount of refund
	人 Person	人 Person	人 Person	百万円 Million yen	百万円 Million yen	百万円 Million yen	百万円 Million yen	百万円 Million yen
平成22年分 2010	8,003,221	2,014,246	5,011,984	11,905,619	4,013,245	7,431,445	70,738	181,650
23 2011	6,516,006	939,979	4,877,953	9,647,572	2,281,144	7,107,696	62,891	184,674
24 2012	6,274,962	860,326	4,765,731	9,260,504	2,089,859	6,947,157	49,835	181,688
25 2013	6,099,189	841,552	4,595,533	9,015,049	2,122,661	6,655,403	64,737	182,458
26 2014	5,937,323	763,591	4,503,610	8,492,796	1,921,233	6,334,527	62,025	190,203
27 2015	5,916,445	770,301	4,482,744	8,427,795	1,903,768	6,292,654	60,820	187,399
確定申告 Final return	5,872,520	758,776	4,452,913	8,326,955	1,860,264	6,236,864	57,909	185,368
修正申告 Amended return	23,177	8,382	13,131	61,602	33,621	26,949	2,468	967
決定・増額更正 Determination or correction for increase	692	138	343	1,164	635	447	45	28
減額更正 Correction for reduction	4,715	690	3,899	8,632	1,960	6,582	63	232
更正請求 Request for correction	15,341	2,315	12,458	29,442	7,286	21,812	335	805
異議申立決定等 Determination for request for reinvestigation	-	-	-	-	-	-	-	-
計 Total	実 5,916,445 Actual	実 770,301 Actual	実 4,482,744 Actual	8,427,795	1,903,768	6,292,654	60,820	187,399

## (1) 申告及び処理の状況（その6：他の区分に該当しない所得者）

## Statistics of filing returns and cases processed (Part 6: Other income earners)

区 分 Type	所得者別内訳 Breakdown by income earners							
	他の区分に該当しない所得者 Income earners not otherwise classified							
	人 員 Number of Income tax self-assessment	申告納税額のある者 Number of taxpayers who have income tax self-assessment	還付申告をした者 Number of filing returns for refund	総所得金額等 Amount of total net income, etc.	申告納税額のある者 Number of taxpayers who have income tax self-assessment	還付申告をした者 Number of filing returns for refund	申告納税額 Amount of self-assessment income tax	還付税額 Amount of refund
	人 Person	人 Person	人 Person	百万円 Million yen	百万円 Million yen	百万円 Million yen	百万円 Million yen	百万円 Million yen
平成22年分 2010	520,438	225,059	257,132	4,560,406	4,070,573	461,648	504,831	29,814
23 2011	518,970	228,809	258,266	5,047,485	4,540,664	478,691	575,229	30,314
24 2012	542,446	249,630	261,367	5,721,861	5,220,158	478,962	661,910	33,850
25 2013	751,692	338,122	375,754	9,152,164	7,944,987	1,172,092	876,028	72,755
26 2014	671,238	304,614	329,936	7,156,173	6,413,031	714,532	845,439	68,979
27 2015	672,548	331,561	306,826	8,146,707	7,401,136	717,314	998,935	60,330
確定申告 Final return	657,872	321,954	302,268	7,834,824	7,112,956	693,981	959,181	58,823
修正申告 Amended return	8,749	5,583	2,944	197,774	181,383	16,208	25,227	1,044
決定・増額更正 Determination or correction for increase	435	354	72	23,727	22,829	890	3,288	36
減額更正 Correction for reduction	1,095	642	403	11,756	10,266	1,455	1,332	95
更正請求 Request for correction	4,397	3,028	1,139	78,625	73,703	4,780	9,908	332
異議申立決定等 Determination for request for reinvestigation	-	-	-	-	-	-	-	-
計 Total	実 Actual 672,548	実 Actual 331,561	実 Actual 306,826	8,146,707	7,401,136	717,314	998,935	60,330

## (2) 既往年分の課税状況

Statistics of taxation in preceding years

区 分 Type	人 員 Number of Income tax self-assessment	申告納税額 のある者 Number of taxpayers who have income tax self-assessment	還付申告を した者 Number of filing returns for refund	総 所 得 金 額 等 Amount of total net income, etc.	申告納税額 のある者 Number of taxpayers who have income tax self-assessment	還付申告を した者 Number of filing returns for refund	申告納税額 Amount of self-assessment income tax	還付税額 Amount of refund	
									人 Person
申告又は処理による増減差額 Increase and decrease by filing returns or cases processed	内 Including	836,603	192,723	608,062					
		1,140,825	357,187	747,760	2,663,307	963,117	1,677,836	59,484	
Amount of increase and decrease in additional tax	過少申告加算税 Additional tax for understatement	内 Including	25,522	25,522	-				
			25,693	25,693	-			1,724	
	無申告加算税 Additional tax for failure to file	内 Including	51,683	51,683	-				
			53,573	53,573	-			1,993	
	重加算税 Additional tax for fraud case	内 Including	3,413	3,413	-				
		3,441	3,441	-			1,115		
計 Subtotal	内 Including	80,618	80,618	-					
		82,707	82,707	-			4,832	-	
合 計 Total		-	-	-	-	-	-	64,317	37,257
申告又は処理による増減差額 Increase and decrease by filing returns or cases processed	内 Including	439,994	76,303	351,250					
		637,032	191,142	433,373	1,709,238	562,330	1,113,883	50,996	
Amount of increase and decrease in additional tax	過少申告加算税 Additional tax for understatement	内 Including	40,571	40,571	-				
			41,304	41,304	-			2,721	
	無申告加算税 Additional tax for failure to file	内 Including	35,127	35,127	-				
			36,874	36,874	-			2,150	
	重加算税 Additional tax for fraud case	内 Including	15,109	15,109	-				
		15,318	15,318	-			4,070		
計 Subtotal	内 Including	90,807	90,807	-					
		93,496	93,496	-			8,941	-	
合 計 Total		-	-	-	-	-	-	59,937	19,885
申告又は処理による増減差額 Increase and decrease by filing returns or cases processed	内 Including	1,276,597	269,026	959,312					
		1,777,857	548,329	1,181,133	4,372,545	1,525,446	2,791,719	110,481	
Amount of increase and decrease in additional tax	過少申告加算税 Additional tax for understatement	内 Including	66,093	66,093	-				
			66,997	66,997	-			4,445	
	無申告加算税 Additional tax for failure to file	内 Including	86,810	86,810	-				
			90,447	90,447	-			4,143	
	重加算税 Additional tax for fraud case	内 Including	18,522	18,522	-				
		18,759	18,759	-			5,185		
計 Subtotal	内 Including	171,425	171,425	-					
		176,203	176,203	-			13,773	-	
合 計 Total		-	-	-	-	-	-	124,254	57,143

調査対象等：平成26年分以前の申告所得税の確定申告をした者について、平成27年4月1日から平成28年3月31日までの間の申告又は処理（更正、決定等）による課税事績を示した。

（注）「人員」欄はそれぞれ延人員を掲げ、内書は本税又は加算税の全額について異動を生じたものを掲げた。

Subject of survey: With respect to the persons filing income tax returns before 2014, status of taxation by returns filed or cases processed (correction or determination) conducted between April 1, 2015, and March 31, 2016, is shown.

Note: "Number of taxpayers" in the column of additional tax shows total number and the column of "including" shows the number of taxpayers for whom total amount of principal tax and additional tax has changed.

## (3) 免除状況

## Statistics of exemption

区 分 Type	人 員 Number of taxpayers	総所得金額等 Total net income	軽減又は免除税額 Amount of tax reduced or exempted
	人 Person	百万円 Million yen	百万円 Million yen
租税特別措置法第25条《肉用牛の売却による農業所得の課税の特例》の規定によるもの Exemption pursuant to Sec.25 (Tax exemption of farm income from selling of beef cows) of Special Taxation Measures Law	21,291	77,407	12,884
災害被害者に対する租税の減免、徴収猶予等に関する法律第2条《所得税》の規定によるもの Exemption or Reduction pursuant to the provisions of Sec. 2 (Exemption or Reduction of tax) of "Law of Exemption, or Reduction or Deferment of Taxes for those who Suffered from Disaster"	113	322	16
合 計 Total	実 Actual 21,404	77,729	12,899

調査対象等：平成27年分の申告所得税について、平成28年3月31日までに確定申告により所得税を軽減又は免除（軽減又は免除により納付税額がなくなった者を含む。）した事績を示した。

（注） 「人員」欄の「実」は実人員を示す。

Subject of survey: As of March 31, 2016, statistics of those whose income taxes for 2015 were reduced or exempted by final returns (including those whose tax to pay became null due to exemption or reduction) is shown.

Note: "Actual" in the column of "Total" means actual number.

## (4) 都道府県別の課税状況 (その1: 合計)

Statistics of taxation by prefecture (Part 1: Total)

区分 Type 国税局・都道府県 Regional Taxation Bureau / Prefecture			合計 Total					
			人 員 Number of income tax self-assessment	申告納税額 のある者 Number of taxpayers who have income tax self-assessment	還付申告 をした者 Number of filing returns for refund	総所得 金額等 Total net income, etc.	申告納税額 のある者 Number of taxpayers who have income tax self-assessment	還付申告 をした者 Number of filing returns for refund
		人 Person	人 Person	人 Person	百万円 Million yen	百万円 Million yen	百万円 Million yen	
札幌 Sapporo	北海道 Hokkaido	803,075	233,865	465,090	2,412,608	1,246,672	1,098,033	
仙台 Sendai	青森 Aomori	211,283	59,541	122,275	521,809	263,551	240,156	
	岩手 Iwate	234,446	63,642	141,444	562,530	275,101	269,183	
	宮城 Miyagi	396,735	106,798	238,579	1,186,453	585,686	565,118	
	秋田 Akita	179,644	44,070	113,491	420,723	184,757	222,122	
	山形 Yamagata	202,580	56,564	120,000	505,432	243,325	244,246	
	福島 Fukushima	311,969	100,222	171,950	912,609	494,340	390,429	
	計 Total	1,536,657	430,837	907,739	4,109,556	2,046,760	1,931,254	
関東信越 Kanto Shinetsu	茨城 Ibaraki	484,336	132,846	295,311	1,459,517	682,615	733,387	
	栃木 Tochigi	313,824	90,165	184,365	960,575	473,372	458,704	
	群馬 Gunma	314,718	96,490	175,559	961,068	503,200	426,669	
	埼玉 Saitama	1,204,049	359,158	713,379	4,250,975	2,100,173	2,028,494	
	新潟 Niigata	387,085	104,303	229,718	1,040,791	493,860	510,103	
	長野 Nagano	374,124	110,426	215,989	1,022,205	504,267	484,921	
	計 Total	3,078,136	893,388	1,814,321	9,695,132	4,757,488	4,642,278	
東京 Tokyo	千葉 Chiba	1,052,763	296,031	635,966	3,843,875	1,797,005	1,940,507	
	東京 Tokyo	2,747,015	895,604	1,555,758	15,029,273	8,570,960	6,181,717	
	神奈川 Kanagawa	1,633,588	475,230	995,013	6,806,049	3,254,798	3,393,205	
	山梨 Yamanashi	150,453	47,624	78,704	425,755	223,867	185,809	
	計 Total	5,583,819	1,714,489	3,265,441	26,104,952	13,846,631	11,701,239	
金沢 Kanazawa	富山 Toyama	185,690	52,545	111,610	532,694	254,673	262,685	
	石川 Ishikawa	193,699	58,086	109,844	591,277	306,204	266,489	
	福井 Fukui	135,196	41,526	74,971	391,789	200,684	178,534	
	計 Total	514,585	152,157	296,425	1,515,760	761,561	707,708	
名古屋 Nagoya	岐阜 Gifu	365,310	109,731	208,839	1,107,924	564,078	509,375	
	静岡 Shizuoka	645,347	206,125	355,319	2,073,483	1,101,888	909,535	
	愛知 Aichi	1,260,860	401,965	723,169	5,020,180	2,733,792	2,174,200	
	三重 Mie	311,751	85,834	188,184	945,695	441,299	475,715	
	計 Total	2,583,268	803,655	1,475,511	9,147,281	4,841,056	4,068,825	
大阪 Osaka	滋賀 Shiga	231,931	59,664	146,080	732,177	318,698	390,848	
	京都 Kyoto	430,997	122,946	242,622	1,512,556	793,652	672,868	
	大阪 Osaka	1,384,002	383,474	797,556	5,114,745	2,573,773	2,381,222	
	兵庫 Hyogo	932,581	237,423	576,432	3,402,158	1,604,233	1,703,375	
	奈良 Nara	232,132	57,018	143,728	780,046	348,712	407,591	
	和歌山 Wakayama	163,512	44,755	88,358	442,166	221,883	199,568	
	計 Total	3,375,155	905,280	1,994,776	11,983,849	5,860,951	5,755,472	
広島 Hiroshima	鳥取 Tottori	98,893	25,531	59,631	241,418	113,531	119,302	
	島根 Shimane	124,420	34,537	74,159	303,997	147,030	146,705	
	岡山 Okayama	314,988	89,487	184,898	931,418	464,814	437,139	
	広島 Hiroshima	489,103	150,866	276,801	1,536,966	801,873	689,588	
	山口 Yamaguchi	249,085	73,058	143,672	653,087	320,655	311,340	
	計 Total	1,276,489	373,479	739,161	3,666,887	1,847,904	1,704,074	
高松 Takamatsu	徳島 Tokushima	115,658	32,301	65,776	341,900	167,271	162,426	
	香川 Kagawa	160,741	47,567	92,811	475,035	243,036	217,646	
	愛媛 Ehime	204,131	61,073	111,028	595,670	318,502	254,727	
	高知 Kochi	111,385	36,400	57,573	300,468	172,210	117,432	
	計 Total	591,915	177,341	327,188	1,713,072	901,019	752,231	
福岡 Fukuoka	福岡 Fukuoka	776,741	215,699	449,842	2,496,826	1,271,699	1,148,018	
	佐賀 Saga	148,130	42,710	86,080	381,453	192,368	175,630	
	長崎 Nagasaki	218,457	66,379	117,196	557,582	290,181	244,394	
	計 Total	1,143,328	324,788	653,118	3,435,861	1,754,249	1,568,041	
熊本 Kumamoto	熊本 Kumamoto	267,689	79,515	147,342	769,387	417,898	323,496	
	大分 Oita	164,408	48,016	90,144	450,949	231,871	201,532	
	宮崎 Miyazaki	161,405	49,826	83,610	426,832	238,150	171,053	
	鹿児島 Kagoshima	228,314	70,312	119,955	610,839	330,162	256,613	
	計 Total	821,816	247,669	441,051	2,258,007	1,218,082	952,694	
沖縄 Okinawa	沖縄 Okinawa	180,970	72,193	74,929	541,910	363,646	157,882	
全国計 Grand Total		21,489,213	6,329,141	12,454,750	76,584,875	39,446,020	35,039,732	

(注) この表は「(1) 申告及び処理の状況」を都道府県別に示したものである。

Note: This table shows "(1) Statistics of filing returns and cases processed" by prefecture.

合 計 Total				区 分 Type	国税局・都道府県 Regional Taxation Bureau/Prefecture
申告納税額 Amount of self-assessment income tax	対前年増減 Compared to the previous year	伸び率 Growth rate	還付税額 Refund		
百万円 Million yen	百万円 Million yen	%	百万円 Million yen		
83,343	11,240	15.6	28,943	北海道 Hokkaido	札幌 Sapporo
17,026	1,575	10.2	6,084	青 森 Aomori	仙 台 Sendai
16,532	1,273	8.3	7,023	岩 手 Iwate	
41,510	1,520	3.8	15,758	宮 城 Miyagi	
10,347	796	8.3	5,346	秋 田 Akita	
13,667	1,295	10.5	5,955	山 形 Yamagata	
32,091	1,468	4.8	10,561	福 島 Fukushima	
131,173	7,927	6.4	50,726	計 Total	
45,019	3,085	7.4	19,518	茨 城 Ibaraki	関東信越 Kanto Shinetsu
29,615	1,576	5.6	13,178	栃 木 Tochigi	
31,617	1,411	4.7	12,605	群 馬 Gunma	
160,788	14,376	9.8	57,346	埼 玉 Saitama	
28,081	2,379	9.3	13,040	新 潟 Niigata	
27,997	△ 524	△ 1.8	13,814	長 野 Nagano	
323,118	22,304	7.4	129,500	計 Total	
131,625	11,927	10.0	53,949	千 葉 Chiba	東 京 Tokyo
809,249	99,632	14.0	241,808	東 京 Tokyo	
263,334	12,025	4.8	95,376	神奈川 Kanagawa	
13,061	1,342	11.5	5,513	山 梨 Yamanashi	
1,217,270	124,927	11.4	396,646	計 Total	
14,918	1,455	10.8	7,398	富 山 Toyama	金 沢 Kanazawa
20,449	1,014	5.2	8,092	石 川 Ishikawa	
11,143	851	8.3	5,201	福 井 Fukui	
46,509	3,319	7.7	20,691	計 Total	
35,582	4,414	14.2	14,101	岐 阜 Gifu	名 古 屋 Nagoya
75,704	680	0.9	25,519	静 岡 Shizuoka	
212,843	18,619	9.6	62,448	愛 知 Aichi	
28,296	△ 1,305	△ 4.4	12,903	三 重 Mie	
352,426	22,409	6.8	114,972	計 Total	
19,988	332	1.7	10,661	滋 賀 Shiga	大 阪 Osaka
59,609	4,109	7.4	22,634	京 都 Kyoto	
193,658	15,143	8.5	79,389	大 阪 Osaka	
122,717	15,961	15.0	50,124	兵 庫 Hyogo	
23,052	590	2.6	12,416	奈 良 Nara	
14,269	226	1.6	6,016	和歌山 Wakayama	
433,293	36,361	9.2	181,239	計 Total	
6,261	637	11.3	3,264	鳥 取 Tottori	広 島 Hiroshima
7,753	297	4.0	3,661	島 根 Shimane	
27,659	△ 480	△ 1.7	12,669	岡 山 Okayama	
52,872	4,199	8.6	18,828	広 島 Hiroshima	
16,683	1,109	7.1	8,324	山 口 Yamaguchi	
111,227	5,761	5.5	46,746	計 Total	
10,110	871	9.4	4,700	徳 島 Tokushima	高 松 Takamatsu
14,086	717	5.4	6,565	香 川 Kagawa	
19,420	2,550	15.1	7,468	愛 媛 Ehime	
10,728	1,412	15.2	3,487	高 知 Kochi	
54,345	5,551	11.4	22,219	計 Total	
92,110	8,253	9.8	37,171	福 岡 Fukuoka	福 岡 Fukuoka
10,994	1,238	12.7	4,902	佐 賀 Saga	
16,669	365	2.2	6,997	長 崎 Nagasaki	
119,773	9,855	9.0	49,070	計 Total	
27,532	6,067	28.3	9,978	熊 本 Kumamoto	熊 本 Kumamoto
13,249	1,442	12.2	5,869	大 分 Oita	
15,266	1,555	11.3	5,249	宮 崎 Miyazaki	
18,379	911	5.2	8,124	鹿 児 島 Kagoshima	
74,426	9,974	15.5	29,220	計 Total	
28,919	2,685	10.2	6,102	沖 縄 Okinawa	沖 縄 Okinawa
2,975,821	262,313	9.7	1,076,075	全 国 計 Grand Total	

(4) 都道府県別の課税状況 (その2: 事業所得者)

Statistics of taxation by prefecture (Part 2 : Operating income earners)

国税局・都道府県 Regional Taxation Bureau / Prefecture			所得者別内訳 Breakdown by income earners							
			事業所得者 Operating income earners							
			人 員 Number of Income tax self-assessment	申告納税額のある者 Number of taxpayers who have income tax self-assessment	還付申告をした者 Number of filing returns for refund	総所得等 Total net income, etc.	申告納税額のある者 Number of taxpayers who have income tax self-assessment	還付申告をした者 Number of filing returns for refund	申告納税額 Amount of self-assessment income tax	還付税額 Refund
札幌 Sapporo	北海道 Hokkaido	人 Person	人 Person	人 Person	百万円 Million yen	百万円 Million yen	百万円 Million yen	百万円 Million yen	百万円 Million yen	
		154,521	77,674	29,652	468,764	384,471	59,345	35,450	6,080	
仙台 Sendai	青森 Aomori	48,358	23,169	9,225	117,638	94,611	14,492	8,988	1,434	
	岩手 Iwate	41,074	18,097	10,290	92,012	70,984	14,726	6,672	1,332	
	宮城 Miyagi	63,690	27,919	14,715	158,102	118,981	27,140	11,620	3,063	
	秋田 Akita	33,575	14,046	8,246	69,013	51,476	11,588	4,635	1,048	
	山形 Yamagata	42,090	19,028	9,924	91,201	68,190	15,061	5,510	1,192	
	福島 Fukushima	59,955	30,331	11,443	151,209	120,294	20,206	11,111	1,891	
	計 Total	288,742	132,590	63,843	679,175	524,536	103,212	48,537	9,962	
関東信越 Kanto Shinetsu	茨城 Ibaraki	85,623	42,080	15,122	208,806	162,088	29,407	13,937	3,420	
	栃木 Tochigi	59,168	27,737	12,176	140,090	104,109	24,047	8,804	2,782	
	群馬 Gunma	62,835	29,481	11,757	146,542	109,136	23,662	9,008	2,814	
	埼玉 Saitama	187,326	92,800	41,868	477,307	339,598	98,070	26,955	12,410	
	新潟 Niigata	67,546	29,088	14,387	143,896	102,585	27,280	7,478	2,784	
	長野 Nagano	68,237	32,196	14,400	156,669	117,512	26,397	9,139	3,013	
	計 Total	530,735	253,382	109,710	1,273,311	935,027	228,863	75,322	27,224	
東京 Tokyo	千葉 Chiba	157,190	73,182	35,513	394,369	279,935	82,456	22,648	10,593	
	東京 Tokyo	422,597	175,840	148,143	1,425,223	928,578	430,055	98,771	71,539	
	神奈川 Kanagawa	212,767	100,942	56,117	595,660	417,499	138,898	37,719	18,817	
	山梨 Yamanashi	35,342	16,052	5,924	75,655	56,106	11,537	4,107	1,430	
	計 Total	827,896	366,016	245,697	2,490,908	1,682,119	662,945	163,244	102,380	
金沢 Kanazawa	富山 Toyama	32,035	15,703	6,420	82,075	62,672	13,659	5,357	1,464	
	石川 Ishikawa	37,752	17,994	7,467	92,804	69,205	15,744	6,665	1,822	
	福井 Fukui	27,022	12,692	5,286	59,266	43,368	10,651	3,152	1,173	
	計 Total	96,809	46,389	19,173	234,144	175,245	40,054	15,174	4,459	
名古屋 Nagoya	岐阜 Gifu	66,713	32,268	12,336	167,602	126,503	26,652	11,055	3,204	
	静岡 Shizuoka	120,385	58,619	23,696	305,649	231,545	50,271	20,112	5,578	
	愛知 Aichi	196,824	100,534	39,648	609,385	470,279	101,456	49,360	12,829	
	三重 Mie	54,333	26,472	9,695	144,684	111,314	21,403	10,985	2,577	
	計 Total	438,255	217,893	85,375	1,227,320	939,641	199,782	91,512	24,188	
大阪 Osaka	滋賀 Shiga	36,243	16,159	7,292	89,643	64,142	16,501	5,723	2,033	
	京都 Kyoto	80,989	32,061	15,831	179,075	124,762	35,486	11,027	5,182	
	大阪 Osaka	273,685	113,746	52,888	635,655	433,250	134,554	39,235	21,435	
	兵庫 Hyogo	152,302	63,768	30,276	387,801	279,476	72,606	28,993	10,366	
	奈良 Nara	37,994	13,853	7,477	80,820	54,089	16,949	4,863	2,387	
	和歌山 Wakayama	42,280	17,094	6,604	88,303	64,155	12,686	5,532	1,463	
	計 Total	623,493	256,681	120,368	1,461,297	1,019,875	288,781	95,373	42,866	
広島 Hiroshima	鳥取 Tottori	18,066	7,848	4,049	36,835	26,855	6,765	2,048	665	
	島根 Shimane	22,091	10,063	4,842	47,369	35,367	7,891	2,673	703	
	岡山 Okayama	51,992	23,287	10,655	114,453	81,665	21,804	5,770	2,502	
	広島 Hiroshima	77,209	35,726	15,944	193,755	143,320	34,905	12,957	4,131	
	山口 Yamaguchi	43,563	21,152	8,112	98,348	74,934	15,649	5,680	1,614	
	計 Total	212,921	98,076	43,602	490,760	362,142	87,014	29,129	9,615	
高松 Takamatsu	徳島 Tokushima	24,613	10,710	4,367	49,656	35,158	8,578	2,502	969	
	香川 Kagawa	27,992	12,798	5,863	63,065	44,839	12,422	3,081	1,464	
	愛媛 Ehime	43,269	18,572	8,690	85,412	60,117	15,515	3,830	1,730	
	高知 Kochi	28,519	13,592	5,120	63,247	48,897	8,897	4,030	911	
	計 Total	124,393	55,672	24,040	261,380	189,010	45,411	13,443	5,074	
福岡 Fukuoka	福岡 Fukuoka	154,575	65,190	33,265	346,867	242,093	72,349	20,594	9,791	
	佐賀 Saga	31,083	14,911	6,442	74,279	56,823	11,384	4,242	1,179	
	長崎 Nagasaki	49,732	21,560	9,340	103,575	76,437	16,189	6,308	1,832	
	計 Total	235,390	101,661	49,047	524,721	375,353	99,922	31,144	12,802	
熊本 Kumamoto	熊本 Kumamoto	61,988	27,135	13,431	134,156	97,057	23,612	7,062	2,588	
	大分 Oita	34,926	14,762	6,911	67,888	47,502	12,787	3,326	1,403	
	宮崎 Miyazaki	41,688	18,563	7,665	86,231	64,475	12,877	5,035	1,333	
	鹿児島 Kagoshima	52,810	22,803	9,537	98,701	69,907	17,424	4,754	1,957	
	計 Total	191,412	83,263	37,544	386,977	278,941	66,701	20,176	7,282	
沖縄 Okinawa	沖縄 Okinawa	40,611	15,139	6,580	68,537	47,401	12,717	3,960	1,962	
全国計 Grand Total		3,765,178	1,704,436	834,631	9,567,295	6,913,761	1,894,746	622,463	253,892	

(注) この表は「(1) 申告及び処理の状況」を都道府県別に示したものである。  
 Note: This table shows "(1) Statistics of filing returns and cases processed" by prefecture.



## (4) 都道府県別の課税状況 (その3: 不動産所得者)

Statistics of taxation by prefecture (Part 3 : Real estate income earners)

国税局・都道府県 Regional Taxation Bureau / Prefecture			所得者別内訳 Breakdown by income earners							
			不動産所得者 Real estate income earners							
			人 員 Number of Income tax self-assessment	申告納税額のある者 Number of taxpayers who have income tax self-assessment	還付申告をした者 Number of filing returns for refund	総所得等 Total net income, etc.	申告納税額のある者 Number of taxpayers who have income tax self-assessment	還付申告をした者 Number of filing returns for refund	申告納税額 Amount of self-assessment income tax	還付税額 Refund
人 Person	人 Person	人 Person	百万円 Million yen	百万円 Million yen	百万円 Million yen	百万円 Million yen	百万円 Million yen			
札幌 Sapporo	北海道 Hokkaido	49,315	28,352	5,552	127,355	112,853	5,860	10,777	201	
仙台 Sendai	青森 Aomori	10,787	6,390	1,019	25,817	22,966	1,083	1,773	44	
	岩手 Iwate	12,637	8,082	1,491	34,500	31,306	1,562	2,498	58	
	宮城 Miyagi	24,993	16,988	2,191	91,885	85,913	2,695	9,977	93	
	秋田 Akita	7,563	4,366	1,184	18,321	16,444	848	1,276	24	
	山形 Yamagata	10,320	6,543	1,313	28,925	26,125	1,386	2,029	39	
	福島 Fukushima	19,079	13,080	1,765	60,205	55,597	2,149	5,020	63	
	計 Total	85,379	55,449	8,963	259,653	238,351	9,722	22,573	320	
関東信越 Kanto Shinetsu	茨城 Ibaraki	27,936	19,259	2,217	92,201	85,726	3,026	8,561	182	
	栃木 Tochigi	20,142	13,325	1,933	63,096	58,095	2,309	5,355	88	
	群馬 Gunma	21,999	14,987	1,700	63,912	58,559	2,348	4,509	102	
	埼玉 Saitama	90,508	65,990	6,100	390,185	369,974	9,273	47,474	406	
	新潟 Niigata	21,450	13,197	2,559	62,223	56,184	2,985	5,155	95	
	長野 Nagano	23,066	15,182	2,589	61,791	55,472	3,352	3,826	112	
	計 Total	205,101	141,940	17,098	733,408	684,009	23,294	74,880	984	
東京 Tokyo	千葉 Chiba	69,153	48,010	4,650	268,940	252,851	7,059	31,682	390	
	東京 Tokyo	301,249	216,531	22,672	1,379,085	1,302,926	39,687	184,458	3,553	
	神奈川 Kanagawa	137,377	98,780	9,744	623,010	590,704	15,895	83,169	831	
	山梨 Yamanashi	10,241	6,637	752	28,276	25,678	1,078	1,981	41	
	計 Total	518,020	369,958	37,818	2,299,311	2,172,158	63,719	301,290	4,815	
金沢 Kanazawa	富山 Toyama	7,290	4,815	840	23,369	21,209	1,289	1,858	51	
	石川 Ishikawa	11,095	7,636	993	37,494	34,530	1,545	3,069	67	
	福井 Fukui	7,524	5,059	841	23,627	21,582	1,110	1,709	34	
	計 Total	25,909	17,510	2,674	84,490	77,321	3,943	6,635	153	
名古屋 Nagoya	岐阜 Gifu	23,453	15,771	2,178	72,631	66,356	3,081	5,319	113	
	静岡 Shizuoka	51,179	34,773	4,854	169,974	156,401	6,871	14,363	240	
	愛知 Aichi	105,235	77,446	8,353	425,146	399,914	13,795	41,685	572	
	三重 Mie	15,992	10,667	1,566	50,784	46,246	2,356	3,929	100	
	計 Total	195,859	138,657	16,951	718,534	668,916	26,103	65,295	1,025	
大阪 Osaka	滋賀 Shiga	10,731	7,507	1,002	38,807	35,835	1,571	3,203	78	
	京都 Kyoto	31,487	21,461	2,641	122,211	113,592	4,358	12,522	203	
	大阪 Osaka	103,315	71,873	7,154	445,337	418,401	13,018	51,229	794	
	兵庫 Hyogo	54,455	36,112	4,759	203,312	187,560	8,104	20,911	398	
	奈良 Nara	14,311	9,474	1,234	51,010	46,814	2,202	4,544	115	
	和歌山 Wakayama	10,032	6,114	887	29,561	26,500	1,352	2,311	75	
	計 Total	224,331	152,541	17,677	890,237	828,702	30,604	94,721	1,663	
広島 Hiroshima	鳥取 Tottori	4,734	2,940	494	12,741	11,369	632	811	21	
	島根 Shimane	5,752	3,793	599	16,621	15,147	716	1,155	23	
	岡山 Okayama	19,284	13,166	1,617	59,605	54,429	2,564	4,345	123	
	広島 Hiroshima	37,840	26,169	2,978	128,404	119,315	4,221	11,916	173	
	山口 Yamaguchi	13,765	8,857	1,179	36,849	33,390	1,496	2,481	56	
	計 Total	81,375	54,925	6,867	254,220	233,649	9,629	20,709	396	
高松 Takamatsu	徳島 Tokushima	6,477	4,436	585	21,089	19,291	875	1,594	37	
	香川 Kagawa	10,100	7,064	896	31,508	28,928	1,280	2,250	52	
	愛媛 Ehime	14,043	9,336	1,161	42,304	38,387	1,690	3,124	52	
	高知 Kochi	7,759	5,214	630	24,193	22,210	828	1,945	29	
	計 Total	38,379	26,050	3,272	119,094	108,817	4,673	8,913	170	
福岡 Fukuoka	福岡 Fukuoka	51,010	34,032	4,228	188,522	174,969	6,287	20,277	287	
	佐賀 Saga	7,038	4,589	717	20,508	18,622	922	1,511	33	
	長崎 Nagasaki	13,985	8,809	1,163	36,078	32,270	1,467	2,523	55	
	計 Total	72,033	47,430	6,108	245,108	225,861	8,676	24,311	375	
熊本 Kumamoto	熊本 Kumamoto	16,872	10,949	1,471	49,208	44,468	1,962	3,613	61	
	大分 Oita	10,773	7,066	796	29,785	26,995	1,029	2,017	44	
	宮崎 Miyazaki	9,081	5,886	694	25,035	22,670	904	1,856	33	
	鹿児島 Kagoshima	13,446	8,264	1,084	33,221	29,295	1,538	2,160	77	
	計 Total	50,172	32,165	4,045	137,249	123,428	5,433	9,646	215	
沖縄 Okinawa	沖縄 Okinawa	32,039	24,654	1,286	115,783	108,933	2,337	10,874	131	
全国計 Grand Total		1,577,912	1,089,631	128,311	5,984,443	5,582,998	193,994	650,624	10,446	

(注) この表は「(1) 申告及び処理の状況」を都道府県別に示したものである。

Note: This table shows "(1) Statistics of filing returns and cases processed" by prefecture.

## (4) 都道府県別の課税状況 (その4: 給与所得者)

Statistics of taxation by prefecture (Part 4 : Employment income earners)

国税局・都道府県 Regional Taxation Bureau / Prefecture		所得者別内訳 Breakdown by income earners								
		給与所得者 Employment income earners								
		人 員 Number of Income tax self-assessment	申告納税額のある者 Number of taxpayers who have income tax self-assessment	還付申告をした者 Number of filing returns for refund	総所得等 Total net income, etc.	申告納税額のある者 Number of taxpayers who have income tax self-assessment	還付申告をした者 Number of filing returns for refund	申告納税額 Amount of self-assessment income tax	還付税額 Refund	
札幌 Sapporo	北海道 Hokkaido	人 Person	人 Person	人 Person	百万円 Million yen	百万円 Million yen	百万円 Million yen	百万円 Million yen	百万円 Million yen	
		362,283	91,289	256,646	1,379,331	544,976	810,170	16,942	16,332	
仙台 Sendai	青森 Aomori	98,117	22,354	71,770	301,848	115,381	180,752	3,665	3,428	
	岩手 Iwate	114,286	27,954	80,964	344,011	132,452	204,293	3,792	4,156	
	宮城 Miyagi	192,901	44,702	138,608	722,527	274,936	432,193	9,040	9,080	
	秋田 Akita	87,759	19,412	65,107	266,860	94,149	167,759	2,613	3,140	
	山形 Yamagata	91,591	22,933	64,631	301,994	115,837	179,985	3,209	3,276	
	福島 Fukushima	144,526	40,464	97,681	538,924	232,648	295,694	7,484	6,254	
	計 Total	729,180	177,819	518,761	2,476,165	965,403	1,460,676	29,803	29,334	
関東信越 Kanto Shinetsu	茨城 Ibaraki	215,351	49,484	157,443	849,089	303,817	526,840	9,391	10,889	
	栃木 Tochigi	142,516	35,335	101,647	581,926	230,036	341,235	7,368	7,224	
	群馬 Gunma	138,655	36,563	96,258	558,792	234,730	312,899	7,316	6,869	
	埼玉 Saitama	554,505	134,639	394,088	2,423,019	864,984	1,499,651	27,598	30,804	
	新潟 Niigata	178,302	44,559	125,425	641,469	249,385	377,988	7,203	6,859	
	長野 Nagano	158,781	42,093	109,711	596,156	238,013	345,847	6,840	6,899	
	計 Total	1,388,110	342,673	984,572	5,650,450	2,120,967	3,404,460	65,716	69,543	
東京 Tokyo	千葉 Chiba	487,019	114,693	349,439	2,270,086	786,826	1,431,040	24,606	29,242	
	東京 Tokyo	1,356,638	361,076	938,534	8,827,991	3,771,191	4,911,874	187,874	125,998	
	神奈川 Kanagawa	759,410	182,077	544,119	4,044,498	1,420,515	2,538,451	50,924	51,538	
	山梨 Yamanashi	62,787	17,495	42,419	244,148	102,241	136,933	3,138	2,793	
	計 Total	2,665,854	675,341	1,874,511	15,386,723	6,080,774	9,018,297	266,543	209,572	
金沢 Kanazawa	富山 Toyama	79,791	21,451	55,243	313,438	123,030	184,674	3,522	3,667	
	石川 Ishikawa	83,876	22,400	57,806	340,785	140,597	193,720	4,289	4,264	
	福井 Fukui	57,769	16,313	39,033	235,875	101,105	130,543	3,174	2,680	
	計 Total	221,436	60,164	152,082	890,098	364,733	508,936	10,985	10,611	
名古屋 Nagoya	岐阜 Gifu	161,142	42,105	112,626	642,418	257,537	372,697	7,942	7,251	
	静岡 Shizuoka	270,887	74,143	185,169	1,139,818	466,717	650,098	15,126	12,867	
	愛知 Aichi	557,768	148,952	387,771	2,836,660	1,172,130	1,615,486	42,303	32,990	
	三重 Mie	130,952	32,697	92,846	545,560	203,983	331,070	6,119	6,340	
	計 Total	1,120,749	297,897	778,412	5,164,455	2,100,367	2,969,350	71,491	59,448	
大阪 Osaka	滋賀 Shiga	103,378	23,789	75,272	442,757	150,657	282,537	4,635	5,560	
	京都 Kyoto	182,445	47,178	126,465	859,907	349,857	492,908	11,553	11,813	
	大阪 Osaka	601,517	136,646	436,403	2,987,505	1,153,586	1,771,981	38,134	39,824	
	兵庫 Hyogo	403,150	90,827	294,694	2,003,694	722,465	1,242,853	25,501	26,117	
	奈良 Nara	94,254	21,512	68,436	452,247	165,553	277,417	5,328	6,018	
	和歌山 Wakayama	58,256	14,784	40,541	236,125	96,671	134,168	3,266	2,841	
	計 Total	1,443,000	334,736	1,041,811	6,982,235	2,638,789	4,201,864	88,417	92,173	
広島 Hiroshima	鳥取 Tottori	41,683	10,152	29,428	141,221	54,676	83,333	1,548	1,645	
	島根 Shimane	53,416	14,308	36,733	179,723	73,599	102,532	2,142	1,887	
	岡山 Okayama	132,776	35,696	90,982	546,796	224,736	310,664	7,136	6,590	
	広島 Hiroshima	204,065	59,444	135,250	887,235	382,259	486,980	12,677	9,538	
	山口 Yamaguchi	94,669	28,190	62,009	364,866	158,550	198,942	4,713	4,030	
	計 Total	526,609	147,790	354,402	2,119,841	893,819	1,182,451	28,216	23,689	
高松 Takamatsu	徳島 Tokushima	46,640	12,224	32,166	201,866	83,361	114,687	2,937	2,275	
	香川 Kagawa	65,307	18,986	43,437	273,988	119,029	149,875	3,774	3,139	
	愛媛 Ehime	77,722	22,930	50,754	329,433	150,924	171,405	5,037	3,660	
	高知 Kochi	39,349	12,324	25,175	155,533	76,331	76,275	2,624	1,571	
	計 Total	229,018	66,464	151,532	960,821	429,645	512,242	14,372	10,645	
福岡 Fukuoka	福岡 Fukuoka	323,253	80,449	228,026	1,413,702	573,679	812,983	19,481	18,700	
	佐賀 Saga	65,311	16,894	45,507	216,144	86,329	125,151	2,454	2,490	
	長崎 Nagasaki	85,875	25,547	55,888	310,539	139,023	164,611	4,396	3,427	
	計 Total	474,439	122,890	329,421	1,940,384	799,031	1,102,745	26,331	24,617	
熊本 Kumamoto	熊本 Kumamoto	109,962	29,477	75,118	418,744	183,387	226,758	6,124	5,141	
	大分 Oita	64,091	17,923	42,765	255,889	115,148	135,072	3,896	2,912	
	宮崎 Miyazaki	62,326	17,506	41,412	228,975	106,892	116,934	3,804	2,685	
	鹿児島 Kagoshima	91,670	27,559	59,510	357,449	172,675	177,425	5,944	4,341	
	計 Total	328,049	92,465	218,805	1,261,057	578,102	656,190	19,768	15,080	
沖縄 Okinawa	沖縄 Okinawa	68,403	23,684	41,283	247,076	127,751	113,640	4,395	2,963	
全国計 Grand Total		9,557,130	2,433,212	6,702,238	44,458,636	17,644,357	25,941,023	642,978	564,008	

(注) この表は「(1) 申告及び処理の状況」を都道府県別に示したものである。

Note: This table shows "(1) Statistics of filing returns and cases processed" by prefecture.

## (4) 都道府県別の課税状況 (その5: 雑所得者)

Statistics of taxation by prefecture (Part 5 : Miscellaneous income earners)

国税局・都道府県 Regional Taxation Bureau / Prefecture			所得者別内訳 Breakdown by income earners							
			雑所得者 Miscellaneous income earners							
			人 員 Number of Income tax self-assessment	申告納税額のある者 Number of taxpayers who have income tax self-assessment	還付申告をした者 Number of filing returns for refund	総所得金額等 Total net income, etc.	申告納税額のある者 Number of taxpayers who have income tax self-assessment	還付申告をした者 Number of filing returns for refund	申告納税額 Amount of self-assessment income tax	還付税額 Refund
人 Person	人 Person	人 Person	百万円 Million yen	百万円 Million yen	百万円 Million yen	百万円 Million yen	百万円 Million yen			
札幌 Sapporo	北海道 Hokkaido	215,731	25,179	164,703	270,925	55,285	206,204	1,350	5,122	
仙台 Sendai	青森 Aomori	49,581	5,253	38,524	52,912	10,302	40,727	212	990	
	岩手 Iwate	61,336	7,024	46,541	60,522	13,533	44,729	254	1,240	
	宮城 Miyagi	105,604	11,834	79,619	126,048	26,486	95,605	561	2,804	
	秋田 Akita	47,529	4,665	37,579	49,915	8,817	39,326	179	969	
	山形 Yamagata	54,120	5,972	42,048	57,545	11,038	44,342	211	1,232	
	福島 Fukushima	77,930	10,024	58,040	87,985	20,206	64,459	487	1,845	
	計 Total	396,100	44,772	302,351	434,927	90,383	329,189	1,905	9,080	
関東信越 Kanto Shinetsu	茨城 Ibaraki	143,999	15,728	116,022	204,208	37,396	162,940	953	4,264	
	栃木 Tochigi	84,079	9,488	65,396	107,363	21,036	83,611	508	2,362	
	群馬 Gunma	82,452	10,551	62,419	105,624	22,790	79,818	513	2,244	
	埼玉 Saitama	336,618	46,899	256,673	514,588	114,596	388,118	3,004	11,016	
	新潟 Niigata	109,948	13,148	82,394	124,433	25,955	93,132	674	2,592	
	長野 Nagano	114,436	16,400	84,746	139,763	34,450	100,698	766	3,129	
	計 Total	871,532	112,214	667,650	1,195,977	256,222	908,317	6,418	25,607	
東京 Tokyo	千葉 Chiba	306,653	43,307	232,126	505,151	111,494	381,767	3,062	11,097	
	東京 Tokyo	565,537	91,919	399,722	970,643	300,958	646,398	16,816	26,424	
	神奈川 Kanagawa	468,198	66,073	358,860	837,282	190,160	631,705	6,075	18,929	
	山梨 Yamanashi	38,383	5,418	28,184	47,672	12,740	33,464	439	985	
	計 Total	1,378,771	206,717	1,018,892	2,360,749	615,353	1,693,335	26,391	57,435	
金沢 Kanazawa	富山 Toyama	60,796	8,252	45,937	76,677	16,516	57,432	338	1,734	
	石川 Ishikawa	55,152	7,048	41,046	67,309	14,828	49,792	323	1,440	
	福井 Fukui	38,925	5,657	27,853	46,021	11,395	32,604	236	994	
	計 Total	154,873	20,957	114,836	190,007	42,739	139,827	897	4,167	
名古屋 Nagoya	岐阜 Gifu	102,091	14,042	75,939	132,105	31,334	96,510	716	2,653	
	静岡 Shizuoka	180,737	27,883	131,272	249,759	61,525	180,461	1,444	5,256	
	愛知 Aichi	349,295	51,324	261,251	526,569	125,579	388,295	3,543	10,922	
	三重 Mie	100,324	11,818	78,603	141,822	26,117	111,959	538	3,082	
	計 Total	732,447	105,067	547,065	1,050,255	244,556	777,225	6,241	21,912	
大阪 Osaka	滋賀 Shiga	74,774	8,913	59,303	107,658	20,854	84,328	508	2,461	
	京都 Kyoto	120,509	15,100	90,091	168,853	39,056	124,534	1,802	3,883	
	大阪 Osaka	361,001	41,604	278,468	537,046	110,533	412,155	4,059	12,626	
	兵庫 Hyogo	289,875	32,605	229,567	435,259	82,764	342,070	2,639	9,896	
	奈良 Nara	76,204	8,546	61,250	125,315	22,964	99,937	749	2,904	
	和歌山 Wakayama	47,882	4,643	37,732	58,771	10,262	46,636	249	1,247	
	計 Total	970,245	111,411	756,411	1,432,902	286,433	1,109,661	10,007	33,018	
広島 Hiroshima	鳥取 Tottori	31,893	3,528	24,364	34,776	7,034	26,404	152	784	
	島根 Shimane	40,289	5,087	30,567	44,457	9,818	32,937	189	855	
	岡山 Okayama	101,373	12,713	77,224	123,312	27,349	91,777	653	2,735	
	広島 Hiroshima	155,956	22,796	115,947	209,369	51,478	151,175	1,329	4,000	
	山口 Yamaguchi	90,524	11,733	69,282	118,285	24,486	89,991	442	2,199	
	計 Total	420,035	55,857	317,384	530,198	120,165	392,284	2,766	10,573	
高松 Takamatsu	徳島 Tokushima	33,893	3,135	26,646	41,800	7,112	33,274	202	970	
	香川 Kagawa	51,688	6,351	39,588	65,589	14,330	49,255	340	1,486	
	愛媛 Ehime	62,610	7,069	47,413	78,159	15,109	60,016	332	1,579	
	高知 Kochi	32,792	3,813	25,296	37,891	7,769	28,918	179	785	
	計 Total	180,983	20,368	138,943	223,438	44,320	171,463	1,053	4,820	
福岡 Fukuoka	福岡 Fukuoka	226,058	24,149	175,560	302,304	56,221	236,407	1,594	6,773	
	佐賀 Saga	41,414	4,514	32,150	46,748	9,184	35,915	192	1,038	
	長崎 Nagasaki	64,094	7,768	49,069	78,053	16,428	59,025	341	1,450	
	計 Total	331,566	36,431	256,779	427,104	81,832	331,347	2,127	9,261	
熊本 Kumamoto	熊本 Kumamoto	71,430	7,799	54,541	84,651	16,649	65,200	483	1,820	
	大分 Oita	50,424	5,821	38,210	63,878	12,220	49,351	220	1,297	
	宮崎 Miyazaki	43,398	4,844	32,454	49,252	9,967	37,436	237	1,007	
	鹿児島 Kagoshima	64,334	7,905	48,021	76,229	17,333	56,249	464	1,472	
	計 Total	229,586	26,369	173,226	274,010	56,169	208,237	1,404	5,595	
沖縄 Okinawa	沖縄 Okinawa	34,576	4,959	24,504	37,302	10,311	25,566	261	808	
全国計 Grand Total		5,916,445	770,301	4,482,744	8,427,795	1,903,768	6,292,654	60,820	187,399	

(注) この表は「(1) 申告及び処理の状況」を都道府県別に示したものである。  
Note: This table shows "(1) Statistics of filing returns and cases processed" by prefecture.

## (4) 都道府県別の課税状況 (その6:他の区分に該当しない所得者)

Statistics of taxation by prefecture (Part 6: Other income earners)

国税局・都道府県 Regional Taxation Bureau / Prefecture		所得者別内訳 Breakdown by income earners								
		他の区分に該当しない所得者 Income earners not otherwise classified								
		人 員 Number of Income tax self-assessment	申告納税額のある者 Number of taxpayers who have income tax self-assessment	還付申告をした者 Number of filing returns for refund	総所得金額等 Total net income, etc.	申告納税額のある者 Number of taxpayers who have income tax self-assessment	還付申告をした者 Number of filing returns for refund	申告納税額 Amount of self-assessment income tax	還付税額 Refund	
人 Person	人 Person	人 Person	百万円 Million yen	百万円 Million yen	百万円 Million yen	百万円 Million yen	百万円 Million yen	百万円 Million yen		
札幌 Sapporo	北海道 Hokkaido	21,225	11,371	8,537	166,233	149,087	16,454	18,823	1,209	
仙台 Sendai	青森 Aomori	4,440	2,375	1,737	23,593	20,291	3,102	2,388	187	
	岩手 Iwate	5,113	2,485	2,158	31,485	26,825	3,873	3,316	236	
	宮城 Miyagi	9,547	5,355	3,446	87,891	79,369	7,485	10,311	719	
	秋田 Akita	3,218	1,581	1,375	16,613	13,870	2,600	1,644	164	
	山形 Yamagata	4,459	2,088	2,084	25,767	22,135	3,473	2,708	215	
	福島 Fukushima	10,479	6,323	3,021	74,287	65,595	7,922	7,989	508	
	計 Total	37,256	20,207	13,821	259,636	228,087	28,454	28,355	2,030	
関東信越 Kanto Shinetsu	茨城 Ibaraki	11,427	6,295	4,507	105,214	93,588	11,174	12,178	762	
	栃木 Tochigi	7,919	4,280	3,213	68,101	60,096	7,502	7,580	722	
	群馬 Gunma	8,777	4,908	3,425	86,198	77,985	7,942	10,271	576	
	埼玉 Saitama	35,092	18,830	14,650	445,877	411,022	33,382	55,757	2,711	
	新潟 Niigata	9,839	4,311	4,953	68,770	59,751	8,717	7,571	710	
	長野 Nagano	9,604	4,555	4,543	67,827	58,821	8,627	7,426	661	
	計 Total	82,658	43,179	35,291	841,986	761,263	77,344	100,783	6,142	
東京 Tokyo	千葉 Chiba	32,748	16,839	14,238	405,327	365,899	38,185	49,628	2,626	
	東京 Tokyo	100,994	50,238	46,687	2,426,331	2,267,307	153,703	321,330	14,294	
	神奈川 Kanagawa	55,836	27,358	26,173	705,599	635,920	68,257	85,447	5,261	
	山梨 Yamanashi	3,700	2,022	1,425	30,004	27,102	2,798	3,396	263	
	計 Total	193,278	96,457	88,523	3,567,261	3,296,227	262,943	459,802	22,444	
金沢 Kanazawa	富山 Toyama	5,778	2,324	3,170	37,136	31,246	5,631	3,842	483	
	石川 Ishikawa	5,824	3,008	2,532	52,886	47,043	5,689	6,103	498	
	福井 Fukui	3,956	1,805	1,958	26,999	23,235	3,627	2,872	320	
	計 Total	15,558	7,137	7,660	117,020	101,524	14,947	12,818	1,301	
名古屋 Nagoya	岐阜 Gifu	11,911	5,545	5,760	93,168	82,348	10,435	10,549	880	
	静岡 Shizuoka	22,159	10,707	10,328	208,283	185,700	21,834	24,659	1,579	
	愛知 Aichi	51,738	23,709	26,146	622,421	565,889	55,169	75,952	5,136	
	三重 Mie	10,150	4,180	5,474	62,846	53,639	8,927	6,726	804	
	計 Total	95,958	44,141	47,708	986,717	887,576	96,365	117,887	8,399	
大阪 Osaka	滋賀 Shiga	6,805	3,296	3,211	53,312	47,211	5,911	5,919	530	
	京都 Kyoto	15,567	7,146	7,594	182,510	166,384	15,583	22,704	1,553	
	大阪 Osaka	44,484	19,605	22,643	509,203	458,003	49,515	61,000	4,710	
	兵庫 Hyogo	32,799	14,111	17,136	372,092	331,968	37,743	44,673	3,346	
	奈良 Nara	9,369	3,633	5,331	70,655	59,292	11,086	7,568	992	
	和歌山 Wakayama	5,062	2,120	2,594	29,406	24,294	4,726	2,911	388	
	計 Total	114,086	49,911	58,509	1,217,178	1,087,152	124,562	144,775	11,519	
広島 Hiroshima	鳥取 Tottori	2,517	1,063	1,296	15,844	13,598	2,168	1,701	149	
	島根 Shimane	2,872	1,286	1,418	15,827	13,099	2,629	1,593	192	
	岡山 Okayama	9,563	4,625	4,420	87,253	76,635	10,330	9,754	720	
	広島 Hiroshima	14,033	6,731	6,682	118,204	105,501	12,307	13,993	986	
	山口 Yamaguchi	6,564	3,126	3,090	34,740	29,296	5,262	3,367	425	
	計 Total	35,549	16,831	16,906	271,868	238,129	32,696	30,407	2,472	
高松 Takamatsu	徳島 Tokushima	4,035	1,796	2,012	27,489	22,350	5,012	2,875	449	
	香川 Kagawa	5,654	2,368	3,027	40,885	35,910	4,815	4,641	424	
	愛媛 Ehime	6,487	3,166	3,010	60,361	53,965	6,101	7,097	448	
	高知 Kochi	2,966	1,457	1,352	19,603	17,002	2,514	1,951	190	
	計 Total	19,142	8,787	9,401	148,338	129,227	18,442	16,564	1,511	
福岡 Fukuoka	福岡 Fukuoka	21,845	11,879	8,763	245,432	224,738	19,991	30,165	1,620	
	佐賀 Saga	3,284	1,802	1,264	23,774	21,411	2,258	2,595	163	
	長崎 Nagasaki	4,771	2,695	1,736	29,337	26,023	3,103	3,100	232	
	計 Total	29,900	16,376	11,763	298,543	272,172	25,351	35,860	2,015	
熊本 Kumamoto	熊本 Kumamoto	7,437	4,155	2,781	82,627	76,337	5,964	10,250	368	
	大分 Oita	4,194	2,444	1,462	33,508	30,006	3,292	3,790	213	
	宮崎 Miyazaki	4,912	3,027	1,385	37,339	34,147	2,902	4,334	192	
	鹿児島 Kagoshima	6,054	3,781	1,803	45,239	40,952	3,976	5,058	277	
	計 Total	22,597	13,407	7,431	198,714	181,443	16,134	23,432	1,049	
沖縄 Okinawa	沖縄 Okinawa	5,341	3,757	1,276	73,211	69,250	3,622	9,429	238	
全国計 Grand Total		672,548	331,561	306,826	8,146,707	7,401,136	717,314	998,935	60,330	

(注) この表は「(1) 申告及び処理の状況」を都道府県別に示したものである。  
Note: This table shows "(1) Statistics of filing returns and cases processed" by prefecture.

## 2-2 所得階級別人員

## Number of income earners by Income Range

## (1) 所得階級別人員 (その1)

(単位：人)

Number of income earners by income range (Part 1)

(In persons)

区 分 Type	人員 Number of Income tax self-assessment	所 得 者 別 内 訳 Breakdown by income earners								
		事業所得者 Operating income earners			不動産所得者 Real estate income earners			申告納税額のある者 Number of taxpayers who have income tax self-assessment		
		申告納税額のある者 Number of taxpayers who have income tax self-assessment	還付申告をした者 Number of filing returns for refund	申告納税額のある者 Number of taxpayers who have income tax self-assessment	還付申告をした者 Number of filing returns for refund	申告納税額のある者 Number of taxpayers who have income tax self-assessment	還付申告をした者 Number of filing returns for refund	申告納税額のある者 Number of taxpayers who have income tax self-assessment	還付申告をした者 Number of filing returns for refund	申告納税額のある者 Number of taxpayers who have income tax self-assessment
70万円以下 Less than 0.7 million yen	4,389,680	183,139	2,435,185	1,190,773	76,745	274,908	321,586	30,974	45,921	
100万円 "	1,503,306	292,085	936,966	331,581	118,171	84,374	120,523	55,339	14,220	
150万円 "	2,962,800	702,881	2,000,699	454,708	234,236	104,536	170,823	114,213	19,387	
200万円 "	2,440,670	773,344	1,541,479	363,987	231,782	75,103	137,079	109,544	13,182	
250万円 "	1,861,699	673,032	1,115,464	293,877	204,779	56,594	113,519	97,925	9,379	
300万円 "	1,397,566	537,337	810,019	234,252	169,919	43,759	95,826	85,711	7,175	
400万円 "	1,954,978	762,576	1,120,256	317,636	233,780	62,276	154,591	142,945	9,454	
500万円 "	1,274,808	508,386	725,471	183,134	136,432	39,217	112,925	107,593	4,599	
600万円 "	884,541	358,513	509,049	106,230	79,696	24,823	78,844	76,541	2,012	
700万円 "	625,575	267,994	349,851	66,229	49,245	16,540	57,674	56,463	1,090	
800万円 "	431,053	197,401	229,325	43,993	32,034	11,780	42,393	41,763	565	
1,000万円 "	529,964	265,287	260,363	53,993	38,449	15,390	56,485	55,756	650	
1,200万円 "	309,497	171,968	135,538	31,398	21,957	9,366	33,452	33,146	273	
1,500万円 "	273,945	172,040	100,445	27,828	20,332	7,434	29,230	29,010	190	
2,000万円 "	263,418	173,991	88,515	25,130	20,157	4,937	24,371	24,228	123	
3,000万円 "	206,035	141,429	64,409	19,867	17,434	2,409	16,832	16,765	56	
5,000万円 "	109,655	86,623	22,903	12,794	11,941	813	8,227	8,196	24	
1億円 " Less than 0.1 billion yen	50,789	43,733	7,011	6,047	5,746	288	2,880	2,871	8	
2億円 "	13,381	11,982	1,358	1,396	1,283	80	550	546	3	
5億円 "	4,469	4,104	359	283	276	4	95	95	-	
10億円 "	865	804	59	27	27	-	6	6	-	
20億円 "	343	322	20	11	11	-	1	1	-	
50億円 "	141	135	6	4	4	-	-	-	-	
100億円 "	21	21	-	-	-	-	-	-	-	
100億円 超 Over 10 billion yen	14	14	-	-	-	-	-	-	-	
合 計 Total	11,639 Including 21,489,213	9,108 Including 6,329,141	2,036 Including 12,454,750	3,765,178	1,704,436	834,631	1,577,912	1,089,631	128,311	

調査対象等：平成27年分の申告所得税について、平成28年3月31日までに申告又は処理（更正、決定等）した者の6月30日現在の総所得金額等により区分してその分布を示したものである。

(注) 1 合計欄の内書は、「変動所得及び臨時所得の平均課税」の適用を受けた者を掲げた。

2 「譲渡所得を有する者」及び「山林所得を有する者」欄の人員は、確定申告をした者のうち、譲渡所得（「株式等の譲渡所得等」を除く。）又は山林所得を有する者について、その譲渡所得又は山林所得だけについて所得金額を階級区分して再掲した。  
なお、外書は、譲渡所得又は山林所得が損失である者を掲げた。

用語の説明：1 総所得金額等とは、総所得金額（利子、配当、不動産、事業、給与、譲渡、一時、雑の各所得金額の合計）、分離譲渡所得、株式等に係る譲渡所得等、上場株式等の配当等に係る配当所得、先物取引に係る雑所得等、山林所得、退職所得の各金額の合計額をいい、損益通算、純損失及び雑損失の繰越控除後の金額をいう。

2 変動所得及び臨時所得の平均課税とは、所得税の納税義務者に変動所得（漁獲から生ずる所得、原稿又は作曲の報酬、著作権の使用料による所得）又は臨時所得（職業野球選手の契約金等で臨時に発生する所得）がある場合の税額計算上の特別な方法である。変動所得の金額は、年により著しく変動しがちであり、臨時所得の金額は数年間分に見合う所得の金額が特定の時期に一括して支払われる性質のものであるため、これらの所得は、毎年ほぼ平均して所得の発生する者と比較すると累進税率の関係から税負担に不均衡が生ずる。この面を調整するため一定の条件に該当する変動所得又は臨時所得を有する納税義務者については、その納税義務者の選択により、特別な税額の計算が認められている。

Subject of survey: With respect to person who filed final returns or whose cases processed (correction or determination) for Income Tax were completed for 2015 by March 31, 2016, statistics of distribution by range classified by total net income as of June 30 is shown.

Note: 1 "Including" in the column of "Total" shows the number of taxpayers for whom "Averaging taxation on fluctuating income and temporary income" was applied.

2 Number of income earners in the column of "Capital gains" and "Forestry income" shows the number of those who are listed in the column of "Total net income, etc." and who have capital gains or timber income. Amount of income only for capital gains or timber income is classified. "Excluding" shows the number of those for whom capital gains or timber income was loss.

Terminology: 1 Total net income, etc. means the sum of total net income (total of interest income, dividend income, real estate income, business income, capital gains, occasional income and miscellaneous income), amount of capital gains for the separate transfer and stocks, income from dividends of listed stock type, miscellaneous income etc. that lie forward business, timber income, and retirement income, which is the total income after the deduction of the carried-over aggregation of profit and loss, net loss, and casualty loss.

2 "Averaging taxation on fluctuating income and temporary income" means a special method of computation of amount of income tax for taxpayers who have fluctuating income (such as income from fishing, remuneration for writing or music composition, and royalties for copyright) or temporary income (such as contract money for baseball players). The amount of fluctuating income tends to fluctuate heavily by year and the amount of temporary income is in nature lump sum money which covers income for several years. These income earners suffer unfair burden of tax due to progressive tax rate compared to those who earn rather stable income every year. To adjust this problem, the taxpayers who have fluctuating income or temporary income that meets a certain condition can choose a special computing system of tax.

## (1) 所得階級別人員 (その2)

(単位:人)  
(In persons)

Number of income earners by income range (Part 2)

区 分 Type	所 得 者 別 内 訳 Breakdown by income earners								
	給与 所得者 Employment income earners	申告納税額 のある者 Number of taxpayers who have income tax self-assessment	還付申告 をした者 Number of filing returns for refund	雑所得者 Miscellaneous income earners	申告納税額 のある者 Number of taxpayers who have income tax self-assessment	還付申告 をした者 Number of filing returns for refund	他の区分に 該当しない 所得者 Other income earners		
							申告納税額 のある者 Number of taxpayers who have income tax self-assessment	還付申告 をした者 Number of filing returns for refund	申告納税額 のある者 Number of taxpayers who have income tax self-assessment
70万円以下 Less than 0.7 million yen	1,007,729	44,723	820,381	1,666,988	23,537	1,124,240	202,604	7,160	169,735
100万円 〃 1	445,543	64,572	352,040	576,673	44,597	469,941	28,986	9,406	16,391
150万円 〃 1.5	1,023,343	191,746	783,970	1,275,954	147,056	1,072,873	37,972	15,630	19,933
200万円 〃 2	923,231	233,676	654,187	985,441	183,420	784,056	30,932	14,922	14,951
250万円 〃 2.5	832,296	218,739	584,394	595,526	137,593	453,090	26,481	13,996	12,007
300万円 〃 3	696,490	182,858	488,802	347,181	85,663	259,918	23,817	13,186	10,365
400万円 〃 4	1,135,923	286,707	802,079	306,371	75,369	230,027	40,457	23,775	16,420
500万円 〃 5	849,296	211,924	605,096	96,269	31,025	64,945	33,184	21,412	11,614
600万円 〃 6	639,830	166,159	458,931	32,886	17,158	15,594	26,751	18,959	7,689
700万円 〃 7	464,988	135,667	322,292	13,461	8,979	4,414	23,223	17,640	5,515
800万円 〃 8	319,112	104,010	211,119	6,379	4,722	1,613	19,176	14,872	4,248
1,000万円 〃 10	384,418	143,016	237,444	5,545	4,286	1,215	29,523	23,780	5,664
1,200万円 〃 12	221,029	97,173	122,059	2,298	1,937	342	21,320	17,755	3,498
1,500万円 〃 15	190,983	100,206	89,490	1,682	1,455	215	24,222	21,037	3,116
2,000万円 〃 20	185,713	104,159	80,781	1,418	1,290	115	26,786	24,157	2,559
3,000万円 〃 30	139,575	79,239	60,235	1,139	1,049	86	28,622	26,942	1,623
5,000万円 〃 50	64,808	43,562	21,210	672	632	35	23,154	22,292	821
1億円 〃 Less than 0.1 billion yen	25,999	19,715	6,268	369	345	22	15,494	15,056	425
2億円 〃 0.2	5,273	4,136	1,134	125	121	3	6,037	5,896	138
5億円 〃 0.5	1,333	1,060	273	51	50	-	2,707	2,623	82
10億円 〃 1	157	120	37	11	11	-	664	640	22
20億円 〃 2	52	38	14	5	5	-	274	267	6
50億円 〃 5	8	6	2	1	1	-	128	124	4
100億円 〃 10	-	-	-	-	-	-	21	21	-
100億円 超 Over 10 billion yen	1	1	-	-	-	-	13	13	-
合 計 Total	9,557,130	2,433,212	6,702,238	5,916,445	770,301	4,482,744	672,548	331,561	306,826

## (1) 所得階級別人員 (その3:再掲)

(単位:人)

Taxpayers by income range (Part 3: retabulated)

(In persons)

区 分 Type	譲渡所得 を有する者			うち短期譲 渡所得を有 する者			山林所得 を有する者		
	申告納税額 のある者	還付申告 をした者	申告納税額 のある者	還付申告 をした者	申告納税額 のある者	還付申告 をした者	申告納税額 のある者	還付申告 をした者	
	Capital gains	Number of taxpayers who have income tax self-assessment	Number of filing returns for refund	Those who have short period capital gains	Number of taxpayers who have income tax self-assessment	Number of filing returns for refund	Forestry income	Number of taxpayers who have income tax self-assessment	Number of filing returns for refund
70万円以下 Less than 0.7 million yen	62,301	35,713	15,063	13,108	7,173	3,743	2,172	1,147	653
100万円 " 1	17,985	14,455	2,026	2,328	1,654	433	442	334	75
150万円 " 1.5	21,873	19,167	1,737	2,682	2,063	406	417	340	55
200万円 " 2	19,131	17,729	1,018	1,802	1,472	247	245	224	16
250万円 " 2.5	14,930	14,142	607	1,210	1,043	123	156	139	15
300万円 " 3	14,115	13,607	390	859	739	89	86	81	5
400万円 " 4	22,188	21,627	437	1,204	1,067	108	102	99	3
500万円 " 5	18,785	18,387	294	963	823	101	61	56	5
600万円 " 6	14,943	14,682	188	581	533	38	34	31	2
700万円 " 7	12,515	12,324	143	427	389	30	14	14	-
800万円 " 8	10,990	10,857	92	354	334	15	20	20	-
1,000万円 " 10	18,179	17,989	137	504	468	25	24	24	-
1,200万円 " 12	13,718	13,587	85	385	349	29	11	10	1
1,500万円 " 15	15,540	15,404	91	367	348	17	6	6	-
2,000万円 " 20	17,536	17,397	82	423	405	15	4	4	-
3,000万円 " 30	19,299	19,181	68	498	477	19	3	3	-
5,000万円 " 50	15,566	15,440	88	435	399	30	3	3	-
1億円 " Less than 0.1 billion yen	10,128	10,092	26	280	272	7	2	2	-
2億円 " 0.2	3,274	3,262	9	104	101	2	-	-	-
5億円 " 0.5	1,101	1,092	8	32	27	5	-	-	-
10億円 " 1	175	174	1	15	14	1	-	-	-
20億円 " 2	41	40	-	4	3	-	-	-	-
50億円 " 5	9	8	1	-	-	-	-	-	-
100億円 " 10	-	-	-	-	-	-	-	-	-
100億円 超 Over 10 billion yen	-	-	-	-	-	-	-	-	-
合 計 Total	外 38,486 Excluding 344,322	外 12,801 Excluding 306,356	外 18,996 Excluding 22,591	28,565	20,153	5,483	外 326 Excluding 3,802	外 97 Excluding 2,537	外 186 Excluding 830

## (2) 青色申告者

## Income earners filing blue returns

区 分 Type	人員			所得者別内訳 Breakdown by income earners						
	Number of Income tax self- assessment	Number of taxpayers who have income tax self-assessment	Number of filing returns for refund	事業所得者			不動産 所得者			
				Operating income earners	Number of taxpayers who have income tax self-assessment	Number of filing returns for refund	Real estate income earners	Number of taxpayers who have income tax self-assessment	Number of filing returns for refund	
70万円以下 Less than 0.7 million yen	1,328,155	48,170	356,969	651,022	28,473	117,128	171,863	12,844	22,041	
100万円 "	1	305,485	88,676	98,692	160,850	51,888	36,353	58,915	24,889	7,000
150万円 "	1.5	471,384	204,904	158,110	229,744	111,959	49,074	89,390	57,585	10,542
200万円 "	2	414,710	230,441	130,928	193,972	119,034	39,867	77,407	60,809	7,840
250万円 "	2.5	356,181	221,180	104,672	164,422	111,186	32,945	67,490	57,667	5,871
300万円 "	3	300,609	197,919	83,661	137,197	97,413	26,897	60,087	53,327	4,747
400万円 "	4	463,857	318,063	123,776	201,572	146,733	40,589	102,013	93,905	6,529
500万円 "	5	328,747	235,324	83,001	128,814	95,927	27,454	79,325	75,343	3,413
600万円 "	6	230,913	170,862	55,824	81,133	60,936	18,804	58,320	56,511	1,574
700万円 "	7	166,880	127,106	37,976	53,452	39,914	13,162	43,994	43,012	879
800万円 "	8	123,168	94,832	27,422	36,989	26,901	9,940	33,256	32,732	473
1,000万円 "	10	166,503	129,109	36,451	46,694	33,074	13,496	45,812	45,185	555
1,200万円 "	12	105,313	82,272	22,600	28,215	19,620	8,536	27,857	27,594	234
1,500万円 "	15	97,281	78,391	18,563	25,439	18,452	6,932	24,915	24,722	171
2,000万円 "	20	92,275	75,831	16,249	23,403	18,696	4,679	21,272	21,144	113
3,000万円 "	30	79,303	66,538	12,703	18,928	16,605	2,304	15,038	14,979	50
5,000万円 "	50	52,203	46,308	5,822	12,384	11,576	768	7,503	7,474	23
1億円 " Less than 0.1 billion yen	26,768	24,558	2,194	5,878	5,593	274	2,645	2,637	7	
2億円 "	0.2	7,394	6,838	520	1,358	1,246	79	501	497	3
5億円 "	0.5	2,337	2,198	134	261	254	4	87	87	-
10億円 "	1	411	388	23	25	25	-	6	6	-
20億円 "	2	148	142	6	10	10	-	1	1	-
50億円 "	5	62	59	3	4	4	-	-	-	-
100億円 "	10	9	9	-	-	-	-	-	-	-
100億円超 Over 10 billion yen	9	9	-	-	-	-	-	-	-	-
合 計 Total	5,120,105	2,450,127	1,376,299	2,201,766	1,015,519	449,285	987,697	712,950	72,065	

調査対象等： この表は、「(1) 所得階級別人員」について、青色申告者を示したものである。

用語の説明： 青色申告とは、納税義務者が一定の帳簿に正確な記帳をして、これに基づいた正確な申告と完全な納税をすることを目的として設けられている制度である。青色申告が認められているのは事業所得、不動産所得及び山林所得であり、青色申告をした者には税務計算上種々の特典がある。

Subject of survey: This table shows those who filed blue returns with respect "(1) Number of income earners by income range".

Terminology: Blue return means a system which was established in order to enable taxpayers to make an entry correctly in a specified book and to pay tax fully. Those who are admitted to use blue returns are operating income earners, rental estimate income earners and timber income earners. Those who filed blue returns are given various benefits in the calculation of tax.



(単位：人)  
(In persons)

所得者別内訳 Breakdown by income earners									区分 Type
給与所得者 Employment income earners	申告納税額 のある者 Number of taxpayers who have income tax self-assessment	還付申告 をした者 Number of filing returns for refund	雑所得者 Miscellaneous income earners	申告納税額 のある者 Number of taxpayers who have income tax self-assessment	還付申告 をした者 Number of filing returns for refund	他の区分に 該当しない 所得者 Other income earners	申告納税額 のある者 Number of taxpayers who have income tax self-assessment	還付申告 をした者 Number of filing returns for refund	
106,291	2,891	73,145	365,481	3,347	119,095	33,498	615	25,560	70万円以下 Less than 0.7 million yen
34,474	4,550	23,974	46,825	6,496	28,741	4,421	853	2,624	100万円 " 1
69,737	13,994	47,120	76,264	19,498	47,797	6,249	1,868	3,577	150万円 " 1.5
72,424	23,191	43,059	65,514	25,375	37,155	5,393	2,032	3,007	200万円 " 2
71,348	27,942	38,477	48,333	22,270	25,104	4,588	2,115	2,275	250万円 " 2.5
65,240	28,987	32,568	34,011	16,143	17,534	4,074	2,049	1,915	300万円 " 3
116,283	56,038	54,343	36,733	17,426	19,118	7,256	3,961	3,197	400万円 " 4
98,519	52,183	42,058	15,995	8,211	7,703	6,094	3,660	2,373	500万円 " 5
79,208	45,590	31,095	7,010	4,373	2,602	5,242	3,452	1,749	600万円 " 6
61,440	38,522	21,636	3,322	2,406	904	4,672	3,252	1,395	700万円 " 7
47,196	30,983	15,524	1,686	1,291	389	4,041	2,925	1,096	800万円 " 8
65,472	44,206	20,561	1,571	1,267	294	6,954	5,377	1,545	1,000万円 " 10
43,044	29,964	12,769	634	541	86	5,563	4,553	975	1,200万円 " 12
39,813	28,985	10,615	445	390	49	6,669	5,842	796	1,500万円 " 15
39,156	28,251	10,795	318	293	21	8,126	7,447	641	2,000万円 " 20
34,906	25,076	9,827	267	250	16	10,164	9,628	506	3,000万円 " 30
22,230	17,475	4,754	182	171	11	9,904	9,612	266	5,000万円 " 50
10,348	8,590	1,758	102	99	3	7,795	7,639	152	1億円 " Less than 0.1 billion yen
2,149	1,766	383	36	36	-	3,350	3,293	55	2億円 " 0.2
534	432	102	20	20	-	1,435	1,405	28	5億円 " 0.5
59	48	11	6	6	-	315	303	12	10億円 " 1
21	17	4	1	1	-	115	113	2	20億円 " 2
3	2	1	1	1	-	54	52	2	50億円 " 5
-	-	-	-	-	-	9	9	-	100億円 " 10
-	-	-	-	-	-	9	9	-	100億円超 Over 10 billion yen
1,079,895	509,683	494,579	704,757	129,911	306,622	145,990	82,064	53,748	合計 Total

(3) 都道府県別の人員 (その1) (合計: 合計)  
Income earners by prefecture (Part 1) (all income types and all return types)

国税局・都道府県 Regional Taxation Bureau / Prefecture	区分 Type	合 計 Total	70万円	100万円	150万円	200万円	250万円	300万円	400万円	500万円	600万円	700万円	800万円	1,000万円
			以下	以下	以下	以下	以下	以下	以下	以下	以下	以下	以下	以下
			Less than 0.7 million yen	Less than 1 million yen	Less than 1.5 million yen	Less than 2 million yen	Less than 2.5 million yen	Less than 3 million yen	Less than 4 million yen	Less than 5 million yen	Less than 6 million yen	Less than 7 million yen	Less than 8 million yen	Less than 10 million yen
札幌 Sapporo	北海道 Hokkaido	803,075	180,467	63,049	124,965	99,376	66,853	47,095	63,521	42,009	30,865	19,658	13,005	15,504
仙台 Sendai	青森 Aomori	211,283	52,018	19,656	35,375	26,952	17,823	11,951	15,514	10,230	6,743	3,872	2,342	2,753
	岩手 Iwate	234,446	59,931	20,596	38,249	29,371	20,187	13,679	17,592	11,275	7,628	4,252	2,494	2,797
	宮城 Miyagi	396,735	86,830	28,953	56,996	45,922	34,988	26,225	35,438	22,705	16,216	10,664	6,772	7,895
	秋田 Akita	179,644	44,675	16,702	30,938	23,167	15,385	10,415	13,193	8,366	5,865	2,962	1,723	1,941
	山形 Yamagata	202,580	47,412	18,857	33,503	25,656	17,879	12,344	15,695	10,294	7,036	3,853	2,159	2,421
	福島 Fukushima	311,969	67,332	25,517	47,170	37,910	28,053	20,250	26,811	17,539	11,879	7,293	4,564	5,138
	計 Total	1,536,657	358,198	130,281	242,231	188,978	134,315	94,864	124,243	80,409	55,367	32,896	20,054	22,945
関東信越 Kanto Shinetsu	茨城 Ibaraki	484,336	95,628	34,875	73,162	60,397	45,426	32,460	43,175	27,949	20,095	13,497	8,591	10,179
	栃木 Tochigi	313,824	66,191	23,632	46,302	36,856	27,636	20,148	27,902	18,163	13,323	8,649	5,395	6,419
	群馬 Gunma	314,718	67,449	24,801	47,414	36,827	28,081	20,761	27,697	17,624	12,340	7,862	4,849	5,557
	埼玉 Saitama	1,204,049	217,241	75,138	163,467	137,495	110,229	86,851	124,255	78,433	51,924	37,686	26,233	30,906
	新潟 Niigata	387,085	89,083	33,710	60,347	46,660	34,277	24,609	33,167	20,660	13,601	7,936	4,897	5,527
	長野 Nagano	374,124	88,490	31,240	55,452	43,682	32,154	24,057	32,240	20,479	14,181	8,335	5,115	6,023
	計 Total	3,078,136	624,082	223,396	446,144	361,917	277,803	208,886	288,436	183,308	125,464	83,965	55,080	64,611
東京 Tokyo	千葉 Chiba	1,052,763	190,351	64,158	137,946	117,722	96,456	75,591	108,451	68,036	46,110	34,286	24,156	29,109
	東京 Tokyo	2,747,015	489,421	145,218	284,175	257,849	217,658	174,517	265,372	184,997	132,120	104,381	80,709	110,876
	神奈川 Kanagawa	1,633,588	266,699	85,813	189,681	174,896	146,622	116,821	171,277	112,339	78,473	62,293	46,695	59,330
	山梨 Yamanashi	150,453	36,816	12,457	22,405	17,521	12,454	9,140	12,254	7,929	5,369	3,534	2,162	2,462
	計 Total	5,583,819	983,287	307,646	634,207	567,988	473,190	376,069	557,354	373,301	262,072	204,494	153,722	201,777
金沢 Kanazawa	富山 Toyama	185,690	37,370	15,805	28,485	22,202	16,741	12,658	17,617	10,847	7,270	4,465	2,721	3,024
	石川 Ishikawa	193,699	40,449	15,669	28,824	22,719	17,465	12,660	17,425	11,389	7,378	4,699	3,012	3,710
	福井 Fukui	135,196	29,514	11,114	19,604	15,801	11,911	9,264	12,232	7,659	5,261	3,344	1,897	2,394
	計 Total	514,585	107,333	42,588	76,913	60,722	46,117	34,582	47,274	29,895	19,909	12,508	7,630	9,128
名古屋 Nagoya	岐阜 Gifu	365,310	78,332	27,314	52,677	41,935	32,319	24,782	34,587	22,301	14,510	9,044	5,997	6,851
	静岡 Shizuoka	645,347	129,019	47,326	93,693	75,776	58,841	43,297	60,839	38,379	26,466	17,963	11,668	13,163
	愛知 Aichi	1,260,860	226,478	74,887	159,195	138,878	113,391	86,861	124,663	84,371	58,150	43,871	30,459	36,182
	三重 Mie	311,751	62,504	22,324	45,787	38,020	28,523	21,922	29,094	18,346	12,938	8,722	5,384	6,097
	計 Total	2,583,268	496,333	171,851	351,352	294,609	233,074	176,862	249,183	163,397	112,064	79,600	53,508	62,293
大阪 Osaka	滋賀 Shiga	231,931	45,375	16,065	32,421	26,625	21,198	16,019	22,080	14,319	10,272	7,705	4,789	5,096
	京都 Kyoto	430,997	97,277	29,864	57,811	47,409	36,104	27,179	37,055	24,102	16,521	12,369	8,766	10,937
	大阪 Osaka	1,384,002	285,070	93,422	188,048	154,190	117,332	89,646	126,037	81,484	55,213	41,973	29,842	36,436
	兵庫 Hyogo	932,581	187,622	61,360	129,445	107,080	80,161	60,689	84,491	54,810	38,968	28,736	19,834	24,032
	奈良 Nara	232,132	47,889	15,018	31,054	26,406	20,316	16,001	22,508	14,088	9,711	6,676	4,469	5,489
	和歌山 Wakayama	163,512	41,015	14,287	26,070	19,200	12,903	9,285	12,477	8,218	5,552	3,669	2,182	2,469
	計 Total	3,375,155	704,248	230,016	464,849	380,910	288,014	218,819	304,648	197,021	136,237	101,128	69,882	84,459
広島 Hiroshima	鳥取 Tottori	98,893	25,899	8,854	15,610	12,133	8,454	5,769	7,357	4,764	3,160	1,750	1,015	1,254
	島根 Shimane	124,420	30,523	11,063	19,946	16,078	11,131	7,563	9,465	5,986	4,132	2,267	1,280	1,475
	岡山 Okayama	314,988	70,537	25,116	46,985	36,978	27,422	20,110	28,085	17,421	11,834	7,355	4,714	5,567
	広島 Hiroshima	489,103	100,554	37,128	73,447	58,784	44,214	32,351	43,516	27,253	18,567	12,685	8,469	9,947
	山口 Yamaguchi	249,085	55,308	20,802	40,698	33,114	22,719	15,453	20,223	12,475	8,447	5,130	3,154	3,534
	計 Total	1,276,489	282,821	102,963	196,686	157,087	113,940	81,246	108,646	67,899	46,140	29,187	18,632	21,777
高松 Takamatsu	徳島 Tokushima	115,658	25,077	9,691	18,192	14,147	9,529	6,826	9,209	6,410	4,615	2,952	1,869	2,136
	香川 Kagawa	160,741	35,392	12,768	23,643	18,865	14,321	10,805	14,112	8,901	6,118	3,912	2,418	2,857
	愛媛 Ehime	204,131	47,450	17,030	31,566	24,981	17,813	12,727	16,226	10,253	7,107	4,275	2,805	3,370
	高知 Kochi	111,385	27,879	10,276	17,828	13,497	9,001	6,229	8,279	5,113	3,616	2,213	1,327	1,715
	計 Total	591,915	135,798	49,765	91,229	71,490	50,664	36,587	47,826	30,677	21,456	13,352	8,419	10,078
福岡 Fukuoka	福岡 Fukuoka	776,741	175,202	60,893	115,941	90,737	65,592	46,429	63,380	40,172	28,431	20,393	13,324	16,423
	佐賀 Saga	148,130	35,721	13,176	23,526	18,171	12,345	8,610	11,583	7,891	5,457	3,156	1,900	2,089
	長崎 Nagasaki	218,457	53,909	19,310	36,769	28,059	18,387	11,965	15,654	9,817	7,031	4,405	2,710	3,016
	計 Total	1,143,328	264,832	93,379	176,236	136,967	96,324	67,004	90,617	57,880	40,919	27,954	17,934	21,528
熊本 Kumamoto	熊本 Kumamoto	267,689	64,700	23,046	41,690	32,417	22,062	15,431	20,281	13,798	9,681	6,074	3,709	4,346
	大分 Oita	164,408	38,596	13,966	25,982	21,001	14,825	9,858	12,622	7,946	5,607	3,351	2,048	2,420
	宮崎 Miyazaki	161,405	41,510	14,829	26,402	19,776	13,066	8,693	11,237	7,614	5,183	3,067	1,906	2,309
	鹿児島 Kagoshima	228,314	58,866	20,200	36,219	28,436	18,757	12,506	16,220	10,703	7,422	4,309	2,698	3,215
	計 Total	821,816	203,672	72,041	130,293	101,630	68,710	46,488	60,360	40,061	27,893	16,801	10,361	12,290
沖縄 Okinawa	沖縄 Okinawa	180,970	48,609	16,331	27,695	18,996	12,695	9,064	12,870	8,951	6,155	4,032	2,826	3,574
	全国計 Grand Total	21,489,213	4,389,680	1,503,306	2,962,800	2,440,670	1,861,699	1,397,566	1,954,978	1,274,808	884,541	625,575	431,053	529,964

(注) この表は、「(1) 所得階級別人員」を都道府県別に示したものである。  
Note: This table shows "(1) Number of income earners by income range" by prefecture.

(単位：人)

(In persons)

1,200万円 以下	1,500万円 以下	2,000万円 以下	3,000万円 以下	5,000万円 以下	1億円 以下	2億円 以下	5億円 以下	10億円 以下	20億円 以下	50億円 以下	100億円 以下	100億円 超	区 分 Type	国税局・都道府県 Regional Taxation Bureau/Prefecture	
Less than 12 million yen	Less than 15 million yen	Less than 20 million yen	Less than 30 million yen	Less than 50 million yen	Less than 0.1 billion yen	Less than 0.2 billion yen	Less than 0.5 billion yen	Less than 1 billion yen	Less than 2 billion yen	Less than 5 billion yen	Less than 10 billion yen	Over 10 billion yen			
9,182	8,377	8,507	6,447	2,784	1,038	279	72	13	5	4	-	-	北海道	Hokkaido	札幌 Sapporo
1,542	1,363	1,451	894	503	241	49	11	-	-	-	-	-	青森	Aomori	仙台 Sendai
1,545	1,406	1,551	1,074	547	213	48	7	4	-	-	-	-	岩手	Iwate	
4,473	3,898	3,853	2,681	1,413	612	156	38	6	1	-	-	-	宮城	Miyagi	
1,033	940	1,047	761	339	158	31	2	1	-	-	-	-	秋田	Akita	
1,274	1,211	1,358	909	463	209	34	11	2	-	-	-	-	山形	Yamagata	
2,928	2,761	2,750	2,266	1,201	484	92	26	2	3	-	-	-	福島	Fukushima	
12,795	11,579	12,010	8,585	4,466	1,917	410	95	15	4	-	-	-	計	Total	
5,293	4,296	3,908	3,032	1,513	661	144	46	8	1	-	-	-	茨城	Ibaraki	関東信越 Kanto Shinetsu
3,430	2,904	2,784	2,268	1,213	474	108	21	5	1	-	-	-	栃木	Tochigi	
3,297	2,943	2,949	2,467	1,161	485	115	29	6	2	1	1	-	群馬	Gunma	
17,054	14,317	13,155	10,699	5,567	2,503	665	190	27	11	1	2	-	埼玉	Saitama	
3,018	2,786	2,927	2,193	1,096	487	75	21	5	3	-	-	-	新潟	Niigata	
3,236	2,749	2,941	2,125	1,119	400	78	23	2	3	-	-	-	長野	Nagano	
35,328	29,995	28,664	22,784	11,669	5,010	1,185	330	53	21	2	3	-	計	Total	
16,399	13,292	12,659	9,915	5,174	2,200	552	162	24	7	5	1	1	千葉	Chiba	東京 Tokyo
70,348	64,558	62,089	50,649	29,134	15,384	4,842	2,022	425	177	75	10	9	東京	Tokyo	
33,697	27,729	25,081	19,932	9,955	4,674	1,148	341	67	19	5	1	-	神奈川	Kanagawa	
1,411	1,203	1,495	1,100	513	170	42	13	1	2	-	-	-	山梨	Yamanashi	
121,855	106,782	101,324	81,596	44,776	22,428	6,584	2,538	517	205	85	12	10	計	Total	
1,652	1,559	1,409	1,018	560	225	47	12	2	-	1	-	-	富山	Toyama	金沢 Kanazawa
2,089	2,007	1,849	1,360	661	250	54	20	6	3	1	-	-	石川	Ishikawa	
1,264	1,170	1,168	937	439	176	31	16	-	-	-	-	-	福井	Fukui	
5,005	4,736	4,426	3,315	1,660	651	132	48	8	3	2	-	-	計	Total	
3,812	3,234	3,143	2,354	1,346	623	112	27	7	1	1	1	-	岐阜	Gifu	名古屋 Nagoya
7,411	6,394	6,081	4,829	2,623	1,190	281	88	8	7	5	-	-	静岡	Shizuoka	
20,820	18,740	16,900	13,748	7,932	3,959	986	290	63	24	10	1	1	愛知	Aichi	
3,207	2,619	2,615	1,962	1,093	462	103	24	3	2	-	-	-	三重	Mie	
35,250	30,987	28,739	22,893	12,994	6,234	1,482	429	81	34	16	2	1	計	Total	
2,727	2,379	2,074	1,550	798	348	66	25	-	-	-	-	-	滋賀	Shiga	大阪 Osaka
6,606	6,038	5,564	3,991	2,079	916	282	95	20	5	7	-	-	京都	Kyoto	
21,335	19,001	18,187	14,429	7,652	3,432	920	279	49	14	9	1	1	大阪	Osaka	
13,946	12,310	11,647	9,273	5,068	2,230	600	201	46	23	8	1	-	兵庫	Hyogo	
3,233	2,824	2,726	2,108	1,064	427	98	22	4	-	1	-	-	奈良	Nara	
1,549	1,289	1,466	1,040	565	227	41	8	-	-	-	-	-	和歌山	Wakayama	
49,396	43,841	41,664	32,391	17,226	7,580	2,007	630	119	42	25	2	1	計	Total	
737	748	675	393	231	76	8	4	-	2	-	-	-	鳥取	Tottori	広島 Hiroshima
881	804	864	558	282	101	18	2	1	-	-	-	-	島根	Shimane	
3,288	2,846	2,975	2,147	1,055	448	75	24	1	1	3	1	-	岡山	Okayama	
5,604	4,972	4,796	3,585	2,053	918	200	45	10	4	1	-	-	広島	Hiroshima	
1,991	1,808	1,859	1,433	662	223	44	7	1	-	-	-	-	山口	Yamaguchi	
12,501	11,178	11,169	8,116	4,283	1,766	345	82	13	7	4	1	-	計	Total	
1,249	1,125	1,180	836	400	173	35	6	-	1	-	-	-	徳島	Tokushima	
1,663	1,523	1,553	1,121	511	207	33	11	5	1	1	-	-	香川	Kagawa	
2,008	1,846	2,019	1,502	738	329	67	14	3	1	-	1	-	愛媛	Ehime	
1,023	933	1,090	834	355	145	24	7	-	1	-	-	-	高知	Kochi	
5,943	5,427	5,842	4,293	2,004	854	159	38	8	4	1	1	-	計	Total	
9,786	9,232	8,838	6,602	3,382	1,454	389	109	18	12	1	-	1	福岡	Fukuoka	福岡 Fukuoka
1,245	1,059	987	680	350	150	28	4	-	2	-	-	-	佐賀	Saga	
1,829	1,756	1,743	1,204	615	234	38	4	2	-	-	-	-	長崎	Nagasaki	
12,860	12,047	11,568	8,486	4,347	1,838	455	117	20	14	1	-	1	計	Total	
2,555	2,398	2,426	1,713	852	395	76	29	9	-	-	-	1	熊本	Kumamoto	熊本 Kumamoto
1,467	1,342	1,491	1,077	522	226	46	12	2	-	1	-	-	大分	Oita	
1,314	1,308	1,295	1,080	530	211	57	15	1	2	-	-	-	宮崎	Miyazaki	
1,892	1,895	2,110	1,678	803	297	75	10	1	2	-	-	-	鹿児島	Kagoshima	
7,228	6,943	7,322	5,548	2,707	1,129	254	66	13	4	1	-	1	計	Total	
2,154	2,053	2,183	1,581	739	344	89	24	5	-	-	-	-	沖縄	Okinawa	沖縄 Okinawa
309,497	273,945	263,418	206,035	109,655	50,789	13,381	4,469	865	343	141	21	14	全国計	Grand Total	

## (3) 都道府県別の人員 (その2) (合計: 申告納税額のある者)

Income earners by prefecture (Part 2) (all income types: taxpayers who have income tax self-assessment)

区分 Type		合計 Total	70万円	100万円	150万円	200万円	250万円	300万円	400万円	500万円	600万円	700万円	800万円	1,000万円
			以下 Less than 0.7 million yen	以下 Less than 1 million yen	以下 Less than 1.5 million yen	以下 Less than 2 million yen	以下 Less than 2.5 million yen	以下 Less than 3 million yen	以下 Less than 4 million yen	以下 Less than 5 million yen	以下 Less than 6 million yen	以下 Less than 7 million yen	以下 Less than 8 million yen	以下 Less than 10 million yen
国税局・都道府県 Regional Taxation Bureau / Prefecture														
札幌 Sapporo	北海道 Hokkaido	233,865	7,861	11,559	27,950	30,727	25,465	19,451	26,600	17,662	12,953	9,965	7,379	9,737
仙台 Sendai	青森 Aomori	59,541	2,196	3,726	8,293	8,352	6,867	5,140	6,947	4,636	3,182	2,217	1,492	1,887
	岩手 Iwate	63,642	2,449	3,827	8,951	9,354	7,597	5,815	7,488	4,723	3,355	2,180	1,439	1,731
	宮城 Miyagi	106,798	3,102	4,871	11,833	13,316	11,860	9,459	13,157	8,680	6,075	4,668	3,311	4,318
	秋田 Akita	44,070	1,798	2,863	6,598	6,712	5,206	3,961	5,000	3,106	2,111	1,441	945	1,153
	山形 Yamagata	56,564	2,036	3,442	7,742	8,150	6,893	5,154	6,829	4,381	3,026	2,060	1,270	1,545
	福島 Fukushima	100,222	3,359	5,280	12,438	13,235	11,408	8,912	12,202	8,155	5,562	4,006	2,795	3,415
	計 Total	430,837	14,940	24,009	55,855	59,119	49,831	38,441	51,623	33,681	23,311	16,572	11,252	14,049
関東信越 Kanto Shinetsu	茨城 Ibaraki	132,846	3,922	6,277	15,259	16,938	15,132	11,991	16,635	10,923	7,563	5,745	4,101	5,303
	栃木 Tochigi	90,165	2,593	4,138	10,461	11,540	10,124	7,768	11,495	7,484	5,186	3,880	2,705	3,430
	群馬 Gunma	96,490	2,724	4,857	11,882	12,892	10,735	8,448	12,051	7,829	5,367	3,887	2,781	3,415
	埼玉 Saitama	359,158	10,736	14,734	37,447	43,536	39,194	32,432	46,530	30,304	20,375	15,205	11,204	14,925
	新潟 Niigata	104,303	3,360	5,704	13,493	14,477	12,198	9,327	13,158	8,310	5,585	3,894	2,666	3,249
	長野 Nagano	110,426	3,546	5,847	14,541	15,816	13,069	10,024	13,747	8,690	5,860	4,057	2,779	3,518
	計 Total	893,388	26,881	41,557	103,083	115,199	100,452	79,990	113,616	73,540	49,936	36,668	26,236	33,840
東京 Tokyo	千葉 Chiba	296,031	8,682	12,837	31,433	35,638	32,159	25,843	36,761	24,005	17,044	12,656	9,601	12,541
	東京 Tokyo	895,604	22,415	33,534	77,256	85,795	79,117	67,540	101,180	72,233	53,392	41,525	32,866	48,412
	神奈川 Kanagawa	475,230	12,185	18,412	43,764	50,471	46,929	39,476	58,123	39,933	28,823	22,017	17,066	24,266
	山梨 Yamanashi	47,624	1,561	2,728	6,169	6,680	5,380	4,276	5,703	3,761	2,531	1,815	1,237	1,545
	計 Total	1,714,489	44,843	67,511	158,622	178,584	163,585	137,135	201,767	139,932	101,790	78,013	60,770	86,764
金沢 Kanazawa	富山 Toyama	52,545	1,323	2,533	6,383	7,117	6,133	4,819	7,054	4,454	2,966	2,057	1,401	1,719
	石川 Ishikawa	58,086	1,363	2,672	6,699	7,645	6,733	5,165	7,204	5,036	3,285	2,399	1,672	2,236
	福井 Fukui	41,526	1,018	2,159	5,135	5,665	4,869	3,862	5,302	3,338	2,255	1,624	1,084	1,448
	計 Total	152,157	3,704	7,364	18,217	20,427	17,735	13,846	19,560	12,828	8,506	6,080	4,157	5,403
名古屋 Nagoya	岐阜 Gifu	109,731	2,951	4,760	12,379	14,424	12,903	10,236	14,562	9,301	6,394	4,297	3,205	4,010
	静岡 Shizuoka	206,125	5,530	9,629	23,778	26,587	23,456	18,501	26,530	17,238	11,802	8,495	6,155	7,697
	愛知 Aichi	401,965	9,208	15,038	37,765	44,776	40,853	34,484	51,301	35,411	24,647	18,794	14,011	18,888
	三重 Mie	85,834	2,205	3,735	9,941	11,350	9,977	7,923	11,122	7,154	4,855	3,599	2,534	3,201
	計 Total	803,655	19,894	33,162	83,863	97,137	87,189	71,144	103,515	69,104	47,698	35,185	25,905	33,796
大阪 Osaka	滋賀 Shiga	59,664	1,587	2,604	6,669	7,670	6,493	5,123	7,181	4,730	3,528	2,986	2,110	2,543
	京都 Kyoto	122,946	3,504	5,475	13,100	14,804	12,610	10,187	14,362	9,758	6,746	5,268	4,114	5,703
	大阪 Osaka	383,474	11,373	17,946	42,705	45,729	39,265	31,002	44,002	29,514	21,123	16,260	12,399	17,301
	兵庫 Hyogo	237,423	6,723	10,259	25,488	28,639	24,849	19,905	27,658	18,604	13,263	10,075	7,597	10,428
	奈良 Nara	57,018	1,428	2,417	5,990	6,752	5,881	4,896	6,899	4,589	3,331	2,466	1,861	2,616
	和歌山 Wakayama	44,755	1,372	2,468	5,656	6,077	5,091	3,899	5,418	3,536	2,367	1,746	1,158	1,482
	計 Total	905,280	25,987	41,169	99,608	109,671	94,189	75,012	105,520	70,731	50,358	38,801	29,239	40,073
広島 Hiroshima	鳥取 Tottori	25,531	868	1,558	3,552	3,855	3,043	2,268	2,927	1,857	1,269	900	578	780
	島根 Shimane	34,537	1,073	1,938	4,916	5,306	4,415	3,207	4,056	2,394	1,692	1,175	788	948
	岡山 Okayama	89,487	2,394	4,198	10,655	12,174	10,344	8,196	11,422	7,144	4,855	3,433	2,531	3,161
	広島 Hiroshima	150,866	4,171	7,107	17,846	20,136	17,366	13,697	18,939	11,888	8,193	5,883	4,311	5,587
	山口 Yamaguchi	73,058	2,247	3,794	9,596	10,815	9,272	6,914	9,125	5,515	3,682	2,513	1,674	2,113
	計 Total	373,479	10,753	18,595	46,565	52,286	44,440	34,282	46,469	28,798	19,691	13,904	9,882	12,589
高松 Takamatsu	徳島 Tokushima	32,301	904	1,666	4,204	4,277	3,489	2,772	3,742	2,449	1,750	1,381	969	1,238
	香川 Kagawa	47,567	1,166	2,178	5,539	6,296	5,675	4,423	6,141	3,959	2,642	1,907	1,256	1,710
	愛媛 Ehime	61,073	1,702	3,020	7,911	8,329	7,046	5,460	7,454	4,796	3,238	2,262	1,573	2,125
	高知 Kochi	36,400	1,237	2,203	5,012	5,019	3,985	3,011	4,303	2,775	1,974	1,401	889	1,162
	計 Total	177,341	5,009	9,067	22,666	23,921	20,195	15,666	21,640	13,979	9,604	6,951	4,687	6,235
福岡 Fukuoka	福岡 Fukuoka	215,699	7,059	11,536	26,711	27,711	22,465	16,954	24,010	15,882	11,450	9,203	6,520	8,672
	佐賀 Saga	42,710	1,433	2,468	5,645	5,980	4,785	3,709	5,092	3,381	2,504	1,755	1,189	1,368
	長崎 Nagasaki	66,379	2,498	4,043	9,727	9,739	7,943	5,583	7,393	4,597	3,318	2,439	1,651	2,010
	計 Total	324,788	10,990	18,047	42,083	43,430	35,193	26,246	36,495	23,860	17,272	13,397	9,360	12,050
熊本 Kumamoto	熊本 Kumamoto	79,515	2,520	4,461	10,534	10,553	8,626	6,585	9,093	6,395	4,545	3,398	2,288	2,861
	大分 Oita	48,016	1,509	2,701	6,422	6,789	5,711	4,217	5,669	3,500	2,523	1,777	1,235	1,485
	宮崎 Miyazaki	49,826	1,747	3,237	7,180	7,010	5,475	4,108	5,400	3,760	2,747	1,911	1,240	1,604
	鹿児島 Kagoshima	70,312	2,616	4,530	9,983	10,214	8,144	6,034	7,784	5,070	3,449	2,413	1,637	2,015
	計 Total	247,669	8,392	14,929	34,119	34,566	27,956	20,944	27,946	18,725	13,264	9,499	6,400	7,965
沖縄 Okinawa	沖縄 Okinawa	72,193	3,885	5,116	10,250	8,277	6,802	5,180	7,825	5,546	4,130	2,959	2,134	2,786
	全国計 Grand Total	6,329,141	183,139	292,085	702,881	773,344	673,032	537,337	762,576	508,386	358,513	267,994	197,401	265,287

(注) この表は、「(1) 所得階級別人員」を都道府県別に示したものである。

Note: This table shows "(1) Number of income earners by income range" by prefecture.

(単位：人)

(In persons)

1,200万円 以下 Less than 12 million yen	1,500万円 以下 Less than 15 million yen	2,000万円 以下 Less than 20 million yen	3,000万円 以下 Less than 30 million yen	5,000万円 以下 Less than 50 million yen	1億円 以下 Less than 0.1 billion yen	2億円 以下 Less than 0.2 billion yen	5億円 以下 Less than 0.5 billion yen	10億円 以下 Less than 1 billion yen	20億円 以下 Less than 2 billion yen	50億円 以下 Less than 5 billion yen	100億円 以下 Less than 10 billion yen	100億円 超 Over 10 billion yen	区 分 Type 国税局・都道府県 Regional Taxation Bureau/Prefecture	
6,329	6,086	6,116	4,554	2,239	897	247	66	13	5	4	-	-	北海道 Hokkaido	札幌 Sapporo
1,127	1,037	1,065	670	429	224	45	9	-	-	-	-	-	青森 Aomori	仙台 Sendai
1,049	1,055	1,096	820	462	193	47	7	4	-	-	-	-	岩手 Iwate	
2,689	2,744	2,765	2,026	1,186	556	141	34	6	1	-	-	-	宮城 Miyagi	
696	684	773	558	291	143	28	2	1	-	-	-	-	秋田 Akita	
887	898	985	646	387	189	32	10	2	-	-	-	-	山形 Yamagata	
2,067	2,102	2,072	1,673	1,001	428	86	23	1	2	-	-	-	福島 Fukushima	
8,515	8,520	8,756	6,393	3,756	1,733	379	85	14	3	-	-	-	計 Total	
3,150	2,933	2,728	2,226	1,245	587	136	44	7	1	-	-	-	茨城 Ibaraki	関東信越 Kanto Shinetsu
2,128	2,024	2,028	1,669	968	424	94	20	5	1	-	-	-	栃木 Tochigi	
2,155	2,104	2,094	1,794	925	419	97	24	6	2	1	1	-	群馬 Gunma	
9,397	9,198	8,881	7,460	4,538	2,219	625	179	25	11	1	2	-	埼玉 Saitama	
2,007	1,959	1,972	1,513	900	430	72	21	5	3	-	-	-	新潟 Niigata	
2,113	1,939	2,041	1,502	896	342	72	22	2	3	-	-	-	長野 Nagano	
20,950	20,157	19,744	16,164	9,472	4,421	1,096	310	50	21	2	3	-	計 Total	
8,133	7,698	7,976	6,406	4,042	1,889	500	152	23	6	4	1	1	千葉 Chiba	東京 Tokyo
33,799	35,544	37,020	32,716	21,793	12,766	4,218	1,841	386	165	72	10	9	東京 Tokyo	
15,886	15,697	15,739	13,213	7,740	4,033	1,054	318	60	19	5	1	-	神奈川 Kanagawa	
979	901	1,063	725	381	145	33	8	1	2	-	-	-	山梨 Yamanashi	
58,797	59,840	61,798	53,060	33,956	18,833	5,805	2,319	470	192	81	12	10	計 Total	
1,048	1,076	999	740	467	200	43	10	2	-	1	-	-	富山 Toyama	金沢 Kanazawa
1,396	1,451	1,325	981	532	217	48	18	6	2	1	-	-	石川 Ishikawa	
854	837	838	680	352	162	28	16	-	-	-	-	-	福井 Fukui	
3,298	3,364	3,162	2,401	1,351	579	119	44	8	2	2	-	-	計 Total	
2,393	2,206	2,231	1,692	1,109	539	106	23	7	1	1	1	-	岐阜 Gifu	名古屋 Nagoya
4,750	4,547	4,301	3,501	2,203	1,066	258	83	8	5	5	-	-	静岡 Shizuoka	
12,101	11,953	11,583	9,825	6,559	3,515	889	268	62	22	10	1	1	愛知 Aichi	
1,947	1,771	1,755	1,364	869	409	95	23	3	2	-	-	-	三重 Mie	
21,191	20,477	19,870	16,382	10,740	5,529	1,348	397	80	30	16	2	1	計 Total	
1,488	1,476	1,386	1,071	639	302	57	21	-	-	-	-	-	滋賀 Shiga	大阪 Osaka
3,829	3,883	3,871	2,873	1,687	796	259	86	19	5	7	-	-	京都 Kyoto	
11,557	11,788	11,881	9,675	5,879	2,929	819	256	46	14	9	1	1	大阪 Osaka	
6,873	7,071	7,273	6,100	3,939	1,886	536	184	43	22	7	1	-	兵庫 Hyogo	
1,665	1,747	1,793	1,415	795	364	87	21	4	-	1	-	-	奈良 Nara	
1,025	949	1,007	790	461	204	41	8	-	-	-	-	-	和歌山 Wakayama	
26,437	26,914	27,211	21,924	13,400	6,481	1,799	576	112	41	24	2	1	計 Total	
487	534	485	296	192	68	8	4	-	2	-	-	-	鳥取 Tottori	広島 Hiroshima
595	582	652	430	254	95	18	2	1	-	-	-	-	島根 Shimane	
2,021	1,956	2,070	1,562	882	389	72	23	1	1	2	1	-	岡山 Okayama	
3,443	3,536	3,408	2,634	1,694	798	172	42	10	4	1	-	-	広島 Hiroshima	
1,288	1,276	1,373	1,060	553	200	41	6	1	-	-	-	-	山口 Yamaguchi	
7,834	7,884	7,988	5,982	3,575	1,550	311	77	13	7	3	1	-	計 Total	
764	764	810	600	326	157	33	5	-	1	-	-	-	徳島 Tokushima	
1,035	1,027	1,131	828	423	183	30	11	5	1	1	-	-	香川 Kagawa	
1,300	1,343	1,433	1,094	620	290	60	13	2	1	-	1	-	愛媛 Ehime	
778	745	815	639	292	130	22	7	-	1	-	-	-	高知 Kochi	
3,877	3,879	4,189	3,161	1,661	760	145	36	7	4	1	1	-	計 Total	
5,929	6,121	6,230	4,746	2,752	1,263	354	101	17	11	1	-	1	福岡 Fukuoka	福岡 Fukuoka
864	804	766	503	294	138	27	3	-	2	-	-	-	佐賀 Saga	
1,225	1,286	1,264	900	516	209	33	3	2	-	-	-	-	長崎 Nagasaki	
8,018	8,211	8,260	6,149	3,562	1,610	414	107	19	13	1	-	1	計 Total	
1,787	1,741	1,723	1,224	716	359	69	27	9	-	-	-	1	熊本 Kumamoto	熊本 Kumamoto
977	991	1,087	750	421	193	44	12	2	-	1	-	-	大分 Oita	
984	979	927	800	449	198	52	15	1	2	-	-	-	宮崎 Miyazaki	
1,309	1,341	1,513	1,251	661	265	70	10	1	2	-	-	-	鹿児島 Kagoshima	
5,057	5,052	5,250	4,025	2,247	1,015	235	64	13	4	1	-	1	計 Total	
1,665	1,656	1,647	1,234	664	325	84	23	5	-	-	-	-	沖縄 Okinawa	沖縄 Okinawa
171,968	172,040	173,991	141,429	86,623	43,733	11,982	4,104	804	322	135	21	14	全国計 Grand Total	

## (3) 都道府県別の人員 (その3) (合計: 還付申告をした者)

## Income earners by prefecture (Part 3) (all income types: filing returns for refunds)

区分 Type 国税局・都道府県 Regional Taxation Bureau / Prefecture		合計 Total	70万円	100万円	150万円	200万円	250万円	300万円	400万円	500万円	600万円	700万円	800万円	1,000万円
			以下 Less than 0.7 million yen	以下 Less than 1 million yen	以下 Less than 1.5 million yen	以下 Less than 2 million yen	以下 Less than 2.5 million yen	以下 Less than 3 million yen	以下 Less than 4 million yen	以下 Less than 5 million yen	以下 Less than 6 million yen	以下 Less than 7 million yen	以下 Less than 8 million yen	以下 Less than 10 million yen
札幌 Sapporo	北海道 Hokkaido	465,090	101,024	40,119	86,912	64,605	39,285	26,354	35,128	23,350	17,531	9,551	5,534	5,675
仙台 Sendai	青森 Aomori	122,275	29,604	12,666	24,258	17,261	10,248	6,426	8,178	5,417	3,472	1,621	833	856
	岩手 Iwate	141,444	37,561	13,859	26,604	18,572	11,768	7,369	9,556	6,283	4,164	2,019	1,034	1,045
	宮城 Miyagi	238,579	50,741	19,089	40,160	29,935	21,498	15,628	20,864	13,272	9,775	5,850	3,384	3,496
	秋田 Akita	113,491	27,601	11,624	22,179	15,447	9,671	6,161	7,860	5,090	3,689	1,493	771	784
	山形 Yamagata	120,000	28,276	12,539	23,068	16,127	10,203	6,762	8,467	5,723	3,920	1,758	872	862
	福島 Fukushima	171,950	38,009	16,116	30,700	22,534	15,445	10,619	13,815	8,951	6,135	3,202	1,731	1,682
	計 Total	907,739	211,792	85,893	166,969	119,876	78,833	52,965	68,740	44,736	31,155	15,943	8,625	8,725
関東信越 Kanto Shinetsu	茨城 Ibaraki	295,311	55,105	23,167	52,649	40,652	28,701	19,297	24,996	16,184	12,009	7,576	4,407	4,804
	栃木 Tochigi	184,365	37,311	15,624	32,163	23,498	16,506	11,677	15,412	10,186	7,901	4,683	2,656	2,943
	群馬 Gunma	175,559	36,829	15,486	31,262	21,939	16,090	11,512	14,535	9,309	6,781	3,890	2,028	2,101
	埼玉 Saitama	713,379	125,579	47,985	113,521	87,492	66,611	50,980	72,068	44,928	30,382	21,967	14,736	15,714
	新潟 Niigata	229,718	50,606	22,464	41,559	29,508	20,542	14,301	18,916	11,870	7,825	3,982	2,196	2,254
	長野 Nagano	215,989	52,872	20,538	36,423	25,636	17,829	13,221	17,441	11,246	8,126	4,196	2,286	2,473
	計 Total	1,814,321	358,302	145,264	307,577	228,725	166,279	120,988	163,368	103,723	73,024	46,294	28,309	30,289
東京 Tokyo	千葉 Chiba	635,966	105,198	39,916	94,965	76,140	60,644	47,102	67,448	41,554	28,048	21,110	14,255	16,306
	東京 Tokyo	1,555,758	273,342	85,076	181,560	159,344	130,663	101,356	154,914	106,508	75,766	61,216	46,789	61,313
	神奈川 Kanagawa	995,013	151,898	52,797	131,439	116,827	94,944	73,643	106,570	67,958	47,696	39,347	29,070	34,461
	山梨 Yamanashi	78,704	19,050	7,123	13,853	9,745	6,484	4,497	6,109	3,938	2,736	1,665	909	901
	計 Total	3,265,441	549,488	184,912	421,817	362,056	292,735	226,598	335,041	219,958	154,246	123,338	91,023	112,981
金沢 Kanazawa	富山 Toyama	111,610	21,818	10,922	19,960	14,120	10,064	7,459	10,068	6,156	4,206	2,375	1,303	1,279
	石川 Ishikawa	109,844	22,460	10,111	19,464	13,817	9,943	6,999	9,639	6,082	3,992	2,255	1,325	1,459
	福井 Fukui	74,971	15,990	6,982	12,628	9,182	6,545	5,100	6,578	4,176	2,948	1,683	805	936
	計 Total	296,425	60,268	28,015	52,052	37,119	26,552	19,558	26,285	16,414	11,146	6,313	3,433	3,674
名古屋 Nagoya	岐阜 Gifu	208,839	44,877	17,631	35,691	25,294	18,087	13,637	18,769	12,410	7,907	4,667	2,756	2,797
	静岡 Shizuoka	355,319	67,751	29,199	62,158	45,444	33,197	23,286	32,084	19,890	14,147	9,266	5,404	5,389
	愛知 Aichi	723,169	129,144	46,698	108,987	87,932	68,962	49,770	68,927	46,097	32,443	24,607	16,170	17,044
	三重 Mie	188,184	35,873	14,767	32,025	24,752	17,549	13,230	16,895	10,699	7,872	5,031	2,803	2,864
	計 Total	1,475,511	277,645	108,295	238,861	183,422	137,795	99,923	136,675	89,096	62,369	43,571	27,133	28,094
大阪 Osaka	滋賀 Shiga	146,080	27,618	10,854	23,095	17,593	13,835	10,205	13,966	9,097	6,546	4,629	2,632	2,517
	京都 Kyoto	242,622	49,751	17,859	38,586	29,609	21,782	15,862	21,206	13,566	9,478	6,970	4,581	5,153
	大阪 Osaka	797,556	143,763	53,964	125,004	98,791	72,280	54,454	76,123	48,763	32,977	25,211	17,170	18,875
	兵庫 Hyogo	576,432	103,961	39,192	92,095	72,850	52,129	38,495	53,474	34,241	24,965	18,297	12,058	13,435
	奈良 Nara	143,728	26,075	9,395	21,840	18,175	13,537	10,558	14,783	9,051	6,211	4,132	2,570	2,827
	和歌山 Wakayama	88,358	19,702	8,311	17,290	11,612	6,987	4,898	6,500	4,435	3,077	1,885	1,011	971
	計 Total	1,994,776	370,870	139,575	317,910	248,630	180,550	134,472	186,052	119,153	83,254	61,124	40,022	43,778
広島 Hiroshima	鳥取 Tottori	59,631	15,489	5,900	10,749	7,657	5,092	3,329	4,231	2,828	1,843	833	424	467
	島根 Shimane	74,159	18,826	7,494	13,421	9,972	6,332	4,126	5,181	3,474	2,386	1,075	481	519
	岡山 Okayama	184,898	41,248	16,637	32,446	22,966	16,056	11,182	15,619	9,746	6,774	3,856	2,141	2,374
	広島 Hiroshima	276,801	55,732	23,469	49,699	36,011	25,274	17,559	22,985	14,572	10,095	6,669	4,092	4,276
	山口 Yamaguchi	143,672	30,841	13,466	28,066	20,959	12,772	8,130	10,499	6,666	4,656	2,565	1,450	1,396
	計 Total	739,161	162,136	66,966	134,381	97,565	65,526	44,326	58,515	37,286	25,754	14,998	8,588	9,032
高松 Takamatsu	徳島 Tokushima	65,776	12,853	6,002	12,060	8,941	5,495	3,778	5,184	3,821	2,800	1,540	886	887
	香川 Kagawa	92,811	20,755	8,361	16,117	11,578	8,121	5,992	7,572	4,749	3,389	1,973	1,144	1,127
	愛媛 Ehime	111,028	24,866	10,215	20,351	15,131	9,880	6,741	8,187	5,188	3,747	1,963	1,211	1,214
	高知 Kochi	57,573	14,785	6,114	11,079	7,709	4,598	2,998	3,742	2,234	1,587	792	425	539
	計 Total	327,188	73,259	30,692	59,607	43,359	28,094	19,509	24,685	15,992	11,523	6,268	3,666	3,767
福岡 Fukuoka	福岡 Fukuoka	449,842	93,674	37,224	78,296	58,168	40,519	27,776	37,120	23,065	16,502	10,991	6,699	7,632
	佐賀 Saga	86,080	21,743	8,558	15,867	11,212	6,994	4,545	6,109	4,305	2,871	1,373	698	707
	長崎 Nagasaki	117,196	28,243	11,214	23,375	16,621	9,600	5,954	7,709	4,964	3,591	1,927	1,043	995
	計 Total	653,118	143,660	56,996	117,538	86,001	57,113	38,275	50,938	32,334	22,964	14,291	8,440	9,334
熊本 Kumamoto	熊本 Kumamoto	147,342	35,257	14,112	26,887	19,809	12,302	8,174	10,508	7,077	4,987	2,619	1,394	1,457
	大分 Oita	90,144	19,621	8,335	16,863	12,956	8,484	5,219	6,525	4,208	2,995	1,538	795	919
	宮崎 Miyazaki	83,610	20,883	8,490	16,348	11,469	6,974	4,231	5,368	3,639	2,352	1,123	654	689
	鹿児島 Kagoshima	119,955	30,033	11,518	22,664	16,631	9,770	5,971	7,815	5,339	3,827	1,851	1,039	1,182
	計 Total	441,051	105,794	42,455	82,762	60,865	37,530	23,595	30,216	20,263	14,161	7,131	3,882	4,247
沖縄 Okinawa	沖縄 Okinawa	74,929	20,947	7,784	14,313	9,256	5,172	3,456	4,613	3,166	1,922	1,029	670	767
	全国計 Grand Total	12,454,750	2,435,185	936,966	2,000,699	1,541,479	1,115,464	810,019	1,120,256	725,471	509,049	349,851	229,325	260,363

(注) この表は、「(1) 所得階級別人員」を都道府県別に示したものである。

Note: This table shows "(1) Number of income earners by income range" by prefecture.

(単位：人)

(In persons)

1,200万円 以下 Less than 12 million yen	1,500万円 以下 Less than 15 million yen	2,000万円 以下 Less than 20 million yen	3,000万円 以下 Less than 30 million yen	5,000万円 以下 Less than 50 million yen	1億円 以下 Less than 0.1 billion yen	2億円 以下 Less than 0.2 billion yen	5億円 以下 Less than 0.5 billion yen	10億円 以下 Less than 1 billion yen	20億円 以下 Less than 2 billion yen	50億円 以下 Less than 5 billion yen	100億円 以下 Less than 10 billion yen	100億円 超 Over 10 billion yen	区 分 Type 国税局・都道府県 Regional Taxation Bureau/Prefecture
2,806	2,249	2,359	1,884	545	141	32	6	-	-	-	-	-	北海道 Hokkaido 札幌 Sapporo
409	324	382	223	74	17	4	2	-	-	-	-	-	青森 Aomori
479	336	444	252	78	20	1	-	-	-	-	-	-	岩手 Iwate
1,747	1,124	1,066	651	225	56	15	3	-	-	-	-	-	宮城 Miyagi
330	250	272	203	48	15	3	-	-	-	-	-	-	秋田 Akita
387	308	366	263	76	20	2	1	-	-	-	-	-	山形 Yamagata
848	642	665	591	200	54	6	3	1	1	-	-	-	福島 Fukushima
4,200	2,984	3,195	2,183	701	182	31	9	1	1	-	-	-	計 Total
2,111	1,339	1,161	801	267	74	8	2	1	-	-	-	-	茨城 Ibaraki
1,285	867	748	596	245	50	13	1	-	-	-	-	-	栃木 Tochigi
1,127	825	849	672	235	66	18	5	-	-	-	-	-	群馬 Gunma
7,552	5,053	4,224	3,231	1,025	279	39	11	2	-	-	-	-	埼玉 Saitama
1,001	813	947	678	196	57	3	-	-	-	-	-	-	新潟 Niigata
1,097	803	895	622	220	58	6	1	-	-	-	-	-	長野 Nagano
14,173	9,700	8,824	6,600	2,188	584	87	20	3	-	-	-	-	計 Total
8,140	5,501	4,637	3,501	1,129	308	51	10	1	1	1	-	-	千葉 Chiba
35,979	28,568	24,797	17,876	7,280	2,594	588	177	37	12	3	-	-	東京 Tokyo
17,563	11,898	9,254	6,689	2,197	638	94	23	7	-	-	-	-	神奈川 Kanagawa
425	300	423	375	132	25	9	5	-	-	-	-	-	山梨 Yamanashi
62,107	46,267	39,111	28,441	10,738	3,565	742	215	45	13	4	-	-	計 Total
594	480	407	278	90	25	4	2	-	-	-	-	-	富山 Toyama
677	551	520	379	129	33	6	2	-	1	-	-	-	石川 Ishikawa
400	328	329	257	87	14	3	-	-	-	-	-	-	福井 Fukui
1,671	1,359	1,256	914	306	72	13	4	-	1	-	-	-	計 Total
1,405	1,015	907	661	235	83	6	4	-	-	-	-	-	岐阜 Gifu
2,621	1,824	1,765	1,322	418	124	23	5	-	2	-	-	-	静岡 Shizuoka
8,595	6,684	5,268	3,907	1,370	442	97	22	1	2	-	-	-	愛知 Aichi
1,248	837	857	598	222	53	8	1	-	-	-	-	-	三重 Mie
13,869	10,360	8,797	6,488	2,245	702	134	32	1	4	-	-	-	計 Total
1,223	894	682	476	159	46	9	4	-	-	-	-	-	滋賀 Shiga
2,752	2,130	1,679	1,115	391	120	22	9	1	-	-	-	-	京都 Kyoto
9,658	7,116	6,262	4,748	1,769	501	101	23	3	-	-	-	-	大阪 Osaka
6,993	5,186	4,342	3,163	1,129	343	64	16	3	-	1	-	-	兵庫 Hyogo
1,547	1,069	926	692	266	63	10	1	-	-	-	-	-	奈良 Nara
517	335	452	248	104	23	-	-	-	-	-	-	-	和歌山 Wakayama
22,690	16,730	14,343	10,442	3,818	1,096	206	53	7	-	1	-	-	計 Total
247	210	188	97	39	8	-	-	-	-	-	-	-	鳥取 Tottori
280	219	211	128	28	6	-	-	-	-	-	-	-	島根 Shimane
1,252	883	899	584	171	59	3	1	-	-	1	-	-	岡山 Okayama
2,126	1,410	1,374	950	358	119	28	3	-	-	-	-	-	広島 Hiroshima
692	525	482	372	108	23	3	1	-	-	-	-	-	山口 Yamaguchi
4,597	3,247	3,154	2,131	704	215	34	5	-	-	1	-	-	計 Total
480	354	366	236	74	16	2	1	-	-	-	-	-	徳島 Tokushima
619	487	419	293	88	24	3	-	-	-	-	-	-	香川 Kagawa
701	488	574	406	118	38	7	1	1	-	-	-	-	愛媛 Ehime
238	186	273	195	62	15	2	-	-	-	-	-	-	高知 Kochi
2,038	1,515	1,632	1,130	342	93	14	2	1	-	-	-	-	計 Total
3,806	3,078	2,573	1,853	630	191	35	8	1	1	-	-	-	福岡 Fukuoka
377	254	220	177	56	12	1	1	-	-	-	-	-	佐賀 Saga
593	460	474	303	99	25	5	1	-	-	-	-	-	長崎 Nagasaki
4,776	3,792	3,267	2,333	785	228	41	10	1	1	-	-	-	計 Total
753	643	695	488	135	36	7	2	-	-	-	-	-	熊本 Kumamoto
480	345	400	326	100	33	2	-	-	-	-	-	-	大分 Oita
326	323	363	280	80	13	5	-	-	-	-	-	-	宮崎 Miyazaki
576	544	591	425	142	32	5	-	-	-	-	-	-	鹿児島 Kagoshima
2,135	1,855	2,049	1,519	457	114	19	2	-	-	-	-	-	計 Total
476	387	528	344	74	19	5	1	-	-	-	-	-	沖縄 Okinawa
135,538	100,445	88,515	64,409	22,903	7,011	1,358	359	59	20	6	-	-	全国計 Grand Total

## (3) 都道府県別の人員 (その4) (事業所得者: 合計)

## Income earners by prefecture (Part 4) (Operating income earners: all return types)

区分 Type 国税局・都道府県 Regional Taxation Bureau / Prefecture		合計 Total	70万円	100万円	150万円	200万円	250万円	300万円	400万円	500万円	600万円	700万円	800万円	1,000万円
			以下 Less than 0.7 million yen	以下 Less than 1 million yen	以下 Less than 1.5 million yen	以下 Less than 2 million yen	以下 Less than 2.5 million yen	以下 Less than 3 million yen	以下 Less than 4 million yen	以下 Less than 5 million yen	以下 Less than 6 million yen	以下 Less than 7 million yen	以下 Less than 8 million yen	以下 Less than 10 million yen
札幌 Sapporo	北海道 Hokkaido	154,521	48,474	12,925	16,640	12,617	9,899	8,098	11,671	7,807	5,514	3,978	3,190	4,411
仙台 Sendai	青森 Aomori	48,358	15,940	4,761	5,990	4,512	3,506	2,727	3,672	2,311	1,341	865	599	726
	岩手 Iwate	41,074	14,759	3,818	4,946	3,852	3,001	2,386	2,941	1,743	1,009	576	366	505
	宮城 Miyagi	63,690	21,001	5,564	7,292	5,923	4,802	3,930	5,323	3,145	1,790	1,176	746	931
	秋田 Akita	33,575	12,828	3,335	4,312	3,180	2,252	1,789	2,219	1,138	701	442	291	346
	山形 Yamagata	42,090	13,233	4,175	5,703	4,442	3,501	2,706	3,289	1,865	1,002	618	371	394
	福島 Fukushima	59,955	17,676	5,197	7,432	6,032	4,899	3,959	5,219	3,126	1,802	1,128	740	899
	計 Total	288,742	95,437	26,850	35,675	27,941	21,961	17,497	22,663	13,328	7,645	4,805	3,113	3,801
関東信越 Kanto Shinetsu	茨城 Ibaraki	85,623	26,673	7,321	10,211	8,411	6,833	5,518	7,513	4,256	2,509	1,546	1,075	1,222
	栃木 Tochigi	59,168	18,541	5,017	7,367	5,992	4,819	3,685	5,248	2,838	1,702	1,034	641	786
	群馬 Gunma	62,835	19,793	5,736	7,947	6,251	5,043	3,997	5,277	2,858	1,710	985	704	821
	埼玉 Saitama	187,326	50,558	15,078	22,095	19,092	16,638	14,001	19,814	11,298	5,912	3,425	2,114	2,403
	新潟 Niigata	67,546	22,810	6,272	8,630	6,688	5,293	4,109	5,336	2,913	1,599	990	657	726
	長野 Nagano	68,237	21,677	6,013	8,488	7,147	5,554	4,308	5,642	3,030	1,747	1,134	741	923
	計 Total	530,735	160,052	45,437	64,738	53,581	44,180	35,618	48,830	27,193	15,179	9,114	5,932	6,881
東京 Tokyo	千葉 Chiba	157,190	46,445	13,039	18,540	15,475	13,056	10,532	15,003	8,735	4,915	2,910	1,897	2,159
	東京 Tokyo	422,597	122,471	31,992	45,279	38,597	33,287	27,697	39,796	23,880	14,235	9,052	6,114	7,899
	神奈川 Kanagawa	212,767	57,841	16,762	23,969	20,894	17,840	15,142	22,217	12,996	7,200	4,326	2,756	3,253
	山梨 Yamanashi	35,342	11,780	3,449	4,612	3,627	2,795	2,164	2,628	1,474	834	482	307	363
	計 Total	827,896	238,537	65,242	92,400	78,593	66,978	55,535	79,644	47,085	27,184	16,770	11,074	13,674
金沢 Kanazawa	富山 Toyama	32,035	9,470	2,721	3,835	3,141	2,601	2,171	2,927	1,671	1,014	628	388	461
	石川 Ishikawa	37,752	11,012	3,376	4,735	3,901	3,336	2,561	3,312	1,958	1,101	643	383	495
	福井 Fukui	27,022	8,472	2,456	3,414	2,803	2,287	1,883	2,302	1,201	665	407	253	294
	計 Total	96,809	28,954	8,553	11,984	9,845	8,224	6,615	8,541	4,830	2,780	1,678	1,024	1,250
名古屋 Nagoya	岐阜 Gifu	66,713	20,219	5,706	7,729	6,449	5,508	4,641	6,083	3,505	1,977	1,200	823	934
	静岡 Shizuoka	120,385	35,702	10,077	14,192	11,450	9,866	8,262	11,527	6,671	3,712	2,209	1,447	1,733
	愛知 Aichi	196,824	53,106	14,818	21,229	18,629	15,899	13,804	20,235	12,281	7,384	4,511	2,939	3,530
	三重 Mie	54,333	16,050	4,461	6,541	5,365	4,525	3,775	5,074	2,768	1,575	982	647	784
	計 Total	438,255	125,077	35,062	49,691	41,893	35,798	30,482	42,919	25,225	14,648	8,902	5,856	6,981
大阪 Osaka	滋賀 Shiga	36,243	11,152	3,176	4,544	3,617	2,952	2,395	3,119	1,667	915	655	386	478
	京都 Kyoto	80,989	30,148	7,452	9,744	7,648	5,651	4,405	5,630	3,136	1,777	1,146	793	999
	大阪 Osaka	273,685	93,997	26,795	36,226	27,146	20,817	14,972	19,144	10,424	6,058	3,827	2,527	3,069
	兵庫 Hyogo	152,302	52,639	13,618	18,666	14,313	11,097	8,694	11,057	6,503	3,885	2,409	1,600	2,095
	奈良 Nara	37,994	14,521	3,609	4,815	3,502	2,567	1,934	2,558	1,380	765	483	338	435
	和歌山 Wakayama	42,280	15,428	4,294	5,374	4,161	3,094	2,256	2,848	1,584	844	563	349	435
	計 Total	623,493	217,885	58,944	79,369	60,387	46,178	34,656	44,356	24,694	14,244	9,083	5,993	7,511
広島 Hiroshima	鳥取 Tottori	18,066	6,481	1,676	2,311	1,851	1,428	1,031	1,273	676	390	226	145	189
	島根 Shimane	22,091	7,310	2,014	2,906	2,332	1,785	1,350	1,759	900	523	313	209	209
	岡山 Okayama	51,992	17,101	4,669	6,153	5,200	4,282	3,393	4,492	2,399	1,195	758	507	606
	広島 Hiroshima	77,209	24,705	6,694	9,372	7,373	6,205	5,012	6,539	3,762	2,059	1,240	739	991
	山口 Yamaguchi	43,563	14,193	3,770	5,287	4,271	3,603	2,813	3,741	2,000	1,178	658	403	521
	計 Total	212,921	69,790	18,823	26,029	21,027	17,303	13,599	17,804	9,737	5,345	3,195	2,003	2,516
高松 Takamatsu	徳島 Tokushima	24,613	8,177	2,562	3,544	2,575	1,978	1,362	1,614	940	520	338	224	289
	香川 Kagawa	27,992	8,644	2,501	3,620	3,017	2,345	1,832	2,297	1,223	736	422	268	395
	愛媛 Ehime	43,269	14,682	4,407	5,833	4,419	3,388	2,564	3,112	1,747	920	565	415	405
	高知 Kochi	28,519	9,348	2,856	3,848	2,823	2,147	1,649	2,094	1,147	712	430	302	361
	計 Total	124,393	40,851	12,326	16,845	12,834	9,858	7,407	9,117	5,057	2,888	1,755	1,209	1,450
福岡 Fukuoka	福岡 Fukuoka	154,575	53,549	15,372	20,170	14,819	11,123	8,355	11,089	6,225	3,724	2,375	1,556	1,940
	佐賀 Saga	31,083	9,141	3,004	3,957	3,179	2,472	1,873	2,558	1,537	949	596	409	517
	長崎 Nagasaki	49,732	17,502	5,224	6,826	4,926	3,589	2,524	3,289	1,763	1,068	695	511	561
	計 Total	235,390	80,192	23,600	30,953	22,924	17,184	12,752	16,936	9,525	5,741	3,666	2,476	3,018
熊本 Kumamoto	熊本 Kumamoto	61,988	20,572	6,014	7,878	6,025	4,662	3,527	4,660	2,806	1,711	1,145	737	814
	大分 Oita	34,926	12,522	3,555	4,620	3,613	2,616	1,959	2,390	1,240	690	427	306	302
	宮崎 Miyazaki	41,688	14,339	4,289	5,622	4,155	3,002	2,196	2,850	1,719	989	671	410	548
	鹿児島 Kagoshima	52,810	19,231	5,561	7,143	5,352	3,838	2,825	3,424	1,929	1,068	663	414	488
	計 Total	191,412	66,664	19,419	25,263	19,145	14,118	10,507	13,324	7,694	4,458	2,906	1,867	2,152
沖縄 Okinawa	沖縄 Okinawa	40,611	18,860	4,400	5,121	3,200	2,196	1,486	1,831	959	604	377	256	348
	全国計 Grand Total	3,765,178	1,190,773	331,581	454,708	363,987	293,877	234,252	317,636	183,134	106,230	66,229	43,993	53,993

(注) この表は、「(1) 所得階級別人員」を都道府県別に示したものである。

Note: This table shows " (1) Number of income earners by income range " by prefecture.



(単位：人)

(In persons)

1,200万円 以下 Less than 12 million yen	1,500万円 以下 Less than 15 million yen	2,000万円 以下 Less than 20 million yen	3,000万円 以下 Less than 30 million yen	5,000万円 以下 Less than 50 million yen	1億円 以下 Less than 0.1 billion yen	2億円 以下 Less than 0.2 billion yen	5億円 以下 Less than 0.5 billion yen	10億円 以下 Less than 1 billion yen	20億円 以下 Less than 2 billion yen	50億円 以下 Less than 5 billion yen	100億円 以下 Less than 10 billion yen	100億円 超 Over 10 billion yen	区 分 Type 国税局・都道府県 Regional Taxation Bureau/Prefecture	
2,815	2,453	2,006	1,261	550	162	44	4	2	-	-	-	-	北海道 Hokkaido	札幌 Sapporo
420	302	263	176	130	90	21	6	-	-	-	-	-	青森 Aomori	仙台 Sendai
261	268	249	196	117	67	12	2	-	-	-	-	-	岩手 Iwate	
510	449	424	314	219	117	30	4	-	-	-	-	-	宮城 Miyagi	
192	133	135	126	85	57	14	-	-	-	-	-	-	秋田 Akita	
179	180	146	128	93	52	11	2	-	-	-	-	-	山形 Yamagata	
493	450	358	277	165	83	14	5	1	-	-	-	-	福島 Fukushima	
2,055	1,782	1,575	1,217	809	466	102	19	1	-	-	-	-	計 Total	
677	602	523	368	234	109	17	5	-	-	-	-	-	茨城 Ibaraki	関東信越 Kanto Shinetsu
454	335	262	213	145	71	14	3	-	1	-	-	-	栃木 Tochigi	
483	397	329	272	153	61	17	-	1	-	-	-	-	群馬 Gunma	
1,293	1,104	1,005	723	481	232	50	10	-	-	-	-	-	埼玉 Saitama	
421	381	286	219	150	58	7	1	-	-	-	-	-	新潟 Niigata	
511	449	355	278	169	57	12	2	-	-	-	-	-	長野 Nagano	
3,839	3,268	2,760	2,073	1,332	588	117	21	1	1	-	-	-	計 Total	
1,206	1,029	843	669	473	217	45	2	-	-	-	-	-	千葉 Chiba	東京 Tokyo
4,940	4,610	4,554	3,663	2,514	1,421	434	137	16	6	3	-	-	東京 Tokyo	
1,854	1,587	1,574	1,294	780	382	87	11	2	-	-	-	-	神奈川 Kanagawa	
207	186	171	126	97	32	8	-	-	-	-	-	-	山梨 Yamanashi	
8,207	7,412	7,142	5,752	3,864	2,052	574	150	18	6	3	-	-	計 Total	
248	222	191	170	120	49	7	-	-	-	-	-	-	富山 Toyama	
260	222	192	140	87	33	2	2	-	-	1	-	-	石川 Ishikawa	
164	133	103	106	48	27	3	1	-	-	-	-	-	福井 Fukui	
672	577	486	416	255	109	12	3	-	-	1	-	-	計 Total	
497	435	361	312	199	111	21	3	-	-	-	-	-	岐阜 Gifu	名古屋 Nagoya
953	807	670	528	354	172	44	9	-	-	-	-	-	静岡 Shizuoka	
1,941	1,738	1,625	1,367	1,043	597	128	20	-	-	-	-	-	愛知 Aichi	
408	374	352	292	222	113	23	1	-	1	-	-	-	三重 Mie	
3,799	3,354	3,008	2,499	1,818	993	216	33	-	1	-	-	-	計 Total	
280	285	239	197	118	59	8	1	-	-	-	-	-	滋賀 Shiga	
615	544	534	386	267	99	11	4	-	-	-	-	-	京都 Kyoto	
1,969	1,891	1,786	1,500	1,022	407	94	11	2	1	-	-	-	大阪 Osaka	
1,298	1,148	1,115	1,082	712	293	63	14	1	-	-	-	-	兵庫 Hyogo	
265	235	221	178	128	51	8	1	-	-	-	-	-	奈良 Nara	
262	178	227	183	144	53	3	-	-	-	-	-	-	和歌山 Wakayama	
4,689	4,281	4,122	3,526	2,391	962	187	31	3	1	-	-	-	計 Total	
94	94	76	61	44	19	-	1	-	-	-	-	-	鳥取 Tottori	広島 Hiroshima
120	94	99	85	55	24	4	-	-	-	-	-	-	島根 Shimane	
342	261	281	202	107	35	7	2	-	-	-	-	-	岡山 Okayama	
540	558	494	459	320	125	15	6	1	-	-	-	-	広島 Hiroshima	
301	283	220	183	95	34	8	1	-	-	-	-	-	山口 Yamaguchi	
1,397	1,290	1,170	990	621	237	34	10	1	-	-	-	-	計 Total	
129	126	105	78	34	13	4	1	-	-	-	-	-	徳島 Tokushima	
173	175	138	120	63	19	4	-	-	-	-	-	-	香川 Kagawa	
216	209	183	125	55	20	4	-	-	-	-	-	-	愛媛 Ehime	
195	189	193	123	76	21	5	-	-	-	-	-	-	高知 Kochi	
713	699	619	446	228	73	17	1	-	-	-	-	-	計 Total	
1,077	1,068	858	673	387	167	37	8	1	2	-	-	-	福岡 Fukuoka	福岡 Fukuoka
319	205	166	103	54	34	10	-	-	-	-	-	-	佐賀 Saga	
376	279	232	201	106	51	9	-	-	-	-	-	-	長崎 Nagasaki	
1,772	1,552	1,256	977	547	252	56	8	1	2	-	-	-	計 Total	
504	344	280	171	90	39	8	1	-	-	-	-	-	熊本 Kumamoto	熊本 Kumamoto
177	163	141	113	61	27	4	-	-	-	-	-	-	大分 Oita	
258	214	167	140	78	30	11	-	-	-	-	-	-	宮崎 Miyazaki	
259	194	184	140	58	28	9	2	-	-	-	-	-	鹿児島 Kagoshima	
1,198	915	772	564	287	124	32	3	-	-	-	-	-	計 Total	
242	245	214	146	92	29	5	-	-	-	-	-	-	沖縄 Okinawa	沖縄 Okinawa
31,398	27,828	25,130	19,867	12,794	6,047	1,396	283	27	11	4	-	-	全国計 Grand Total	

(3) 都道府県別の人員 (その5) (事業所得者: 申告納税額のある者)

Income earners by prefecture (Part 5) (Operating income earners: taxpayers who have income tax self-assessment)

国税局・都道府県 Regional Taxation Bureau / Prefecture	区分 Type	合計 Total	70万円	100万円	150万円	200万円	250万円	300万円	400万円	500万円	600万円	700万円	800万円	1,000万円	
			以下	以下	以下	以下	以下	以下	以下	以下	以下	以下	以下	以下	以下
			Less than 0.7 million yen	Less than 1 million yen	Less than 1.5 million yen	Less than 2 million yen	Less than 2.5 million yen	Less than 3 million yen	Less than 4 million yen	Less than 5 million yen	Less than 6 million yen	Less than 7 million yen	Less than 8 million yen	Less than 10 million yen	
札幌 Sapporo	北海道 Hokkaido	77,674	3,417	4,517	8,602	8,483	7,252	6,263	9,209	6,387	4,770	3,486	2,799	3,950	
仙台 Sendai	青森 Aomori	23,169	1,005	1,699	3,140	3,020	2,608	2,225	3,059	2,002	1,176	770	536	662	
	岩手 Iwate	18,097	951	1,396	2,521	2,441	2,121	1,822	2,344	1,431	859	484	298	415	
	宮城 Miyagi	27,919	1,226	1,818	3,507	3,573	3,258	2,786	4,007	2,400	1,384	932	564	709	
	秋田 Akita	14,046	882	1,200	2,148	2,008	1,586	1,377	1,792	927	600	379	240	272	
	山形 Yamagata	19,028	890	1,380	2,676	2,639	2,443	2,040	2,638	1,548	869	552	322	320	
	福島 Fukushima	30,331	1,222	2,004	3,885	4,023	3,597	3,151	4,245	2,633	1,514	960	652	784	
	計 Total	132,590	6,176	9,497	17,877	17,704	15,613	13,401	18,085	10,941	6,402	4,077	2,612	3,162	
関東信越 Kanto Shinetsu	茨城 Ibaraki	42,080	1,794	2,802	5,626	5,598	5,052	4,250	6,013	3,468	2,111	1,290	887	996	
	栃木 Tochigi	27,737	1,190	1,713	3,831	3,857	3,453	2,791	4,078	2,277	1,370	833	526	612	
	群馬 Gunma	29,481	1,235	2,109	4,260	4,149	3,579	2,991	4,124	2,244	1,387	777	560	637	
	埼玉 Saitama	92,800	4,532	5,810	11,929	12,400	11,542	10,044	14,311	8,289	4,423	2,527	1,516	1,662	
	新潟 Niigata	29,088	1,303	2,103	4,069	4,087	3,689	3,040	4,143	2,297	1,293	781	522	535	
	長野 Nagano	32,196	1,456	2,166	4,516	4,653	4,032	3,278	4,410	2,432	1,433	925	611	730	
	計 Total	253,382	11,510	16,703	34,231	34,744	31,347	26,394	37,079	21,007	12,017	7,133	4,622	5,172	
東京 Tokyo	千葉 Chiba	73,182	3,181	4,753	9,555	9,810	8,962	7,543	10,852	6,380	3,650	2,122	1,359	1,483	
	東京 Tokyo	175,840	8,217	11,257	21,739	22,269	20,395	17,435	24,611	14,346	8,294	4,917	3,121	4,004	
	神奈川 Kanagawa	100,942	3,993	6,487	12,428	13,132	12,074	10,575	15,553	9,034	4,999	2,972	1,790	2,066	
	山梨 Yamanashi	16,052	718	1,247	2,401	2,390	2,041	1,680	2,057	1,232	669	401	239	284	
	計 Total	366,016	16,109	23,744	46,123	47,601	43,472	37,233	53,073	30,992	17,612	10,412	6,509	7,837	
金沢 Kanazawa	富山 Toyama	15,703	573	1,003	2,014	1,997	1,900	1,648	2,338	1,359	846	520	323	348	
	石川 Ishikawa	17,994	593	1,126	2,481	2,501	2,407	1,927	2,569	1,571	882	526	298	360	
	福井 Fukui	12,692	467	953	1,822	1,818	1,655	1,467	1,808	953	530	314	199	227	
	計 Total	46,389	1,633	3,082	6,317	6,316	5,962	5,042	6,715	3,883	2,258	1,360	820	935	
名古屋 Nagoya	岐阜 Gifu	32,268	1,358	2,068	4,041	4,222	3,934	3,508	4,766	2,825	1,600	978	641	720	
	静岡 Shizuoka	58,619	2,120	3,603	7,526	7,568	7,174	6,181	8,924	5,298	2,958	1,788	1,177	1,362	
	愛知 Aichi	100,534	3,246	5,451	11,396	12,289	11,448	10,455	15,609	9,605	5,784	3,560	2,243	2,580	
	三重 Mie	26,472	930	1,522	3,408	3,469	3,341	2,881	3,986	2,222	1,307	781	509	628	
	計 Total	217,893	7,654	12,644	26,371	27,548	25,897	23,025	33,285	19,950	11,649	7,107	4,570	5,290	
大阪 Osaka	滋賀 Shiga	16,159	670	1,048	2,263	2,224	2,027	1,688	2,260	1,219	690	503	287	344	
	京都 Kyoto	32,061	1,618	2,387	4,772	4,732	3,836	3,131	4,035	2,246	1,287	806	553	685	
	大阪 Osaka	113,746	6,105	9,382	19,136	17,413	14,226	10,426	13,155	7,254	4,095	2,572	1,643	1,883	
	兵庫 Hyogo	63,768	2,874	4,491	9,242	9,003	7,746	6,167	7,989	4,641	2,784	1,707	1,097	1,426	
	奈良 Nara	13,853	617	1,072	2,184	2,079	1,658	1,338	1,762	973	507	321	218	274	
	和歌山 Wakayama	17,094	679	1,297	2,539	2,570	2,178	1,666	2,220	1,292	698	457	284	322	
	計 Total	256,681	12,563	19,677	40,136	38,021	31,671	24,416	31,421	17,625	10,061	6,366	4,082	4,934	
広島 Hiroshima	鳥取 Tottori	7,848	387	631	1,164	1,216	1,028	787	1,002	555	305	191	115	154	
	島根 Shimane	10,063	425	707	1,466	1,492	1,345	1,035	1,408	754	424	260	177	163	
	岡山 Okayama	23,287	985	1,591	3,196	3,412	3,080	2,546	3,386	1,810	931	576	381	417	
	広島 Hiroshima	35,726	1,552	2,452	5,017	4,913	4,477	3,734	4,895	2,891	1,560	920	533	708	
	山口 Yamaguchi	21,152	911	1,447	2,969	2,941	2,797	2,264	3,030	1,633	971	538	307	404	
	計 Total	98,076	4,260	6,828	13,812	13,974	12,727	10,366	13,721	7,643	4,191	2,485	1,513	1,846	
高松 Takamatsu	徳島 Tokushima	10,710	488	893	1,852	1,663	1,374	1,040	1,227	722	397	258	174	222	
	香川 Kagawa	12,798	556	875	1,810	1,921	1,693	1,343	1,741	965	550	324	191	286	
	愛媛 Ehime	18,572	829	1,413	2,977	2,855	2,375	1,896	2,403	1,389	717	435	321	308	
	高知 Kochi	13,592	657	1,098	2,125	1,917	1,591	1,288	1,724	954	609	370	251	299	
	計 Total	55,672	2,530	4,279	8,764	8,356	7,033	5,567	7,095	4,030	2,273	1,387	937	1,115	
福岡 Fukuoka	福岡 Fukuoka	65,190	3,369	5,519	10,470	9,494	7,738	5,884	7,992	4,540	2,691	1,705	1,091	1,358	
	佐賀 Saga	14,911	544	1,006	1,973	2,011	1,759	1,413	2,040	1,275	816	517	348	432	
	長崎 Nagasaki	21,560	1,126	1,822	3,536	3,144	2,625	1,943	2,591	1,385	875	562	413	461	
	計 Total	101,661	5,039	8,347	15,979	14,649	12,122	9,240	12,623	7,200	4,382	2,784	1,852	2,251	
熊本 Kumamoto	熊本 Kumamoto	27,135	1,203	2,024	3,851	3,650	3,224	2,575	3,504	2,250	1,415	954	613	670	
	大分 Oita	14,762	744	1,303	2,407	2,324	1,861	1,509	1,824	938	552	329	222	211	
	宮崎 Miyazaki	18,563	923	1,582	2,885	2,699	2,177	1,676	2,212	1,402	852	569	363	468	
	鹿児島 Kagoshima	22,803	1,301	2,136	3,922	3,620	2,847	2,151	2,603	1,491	827	516	321	356	
	計 Total	83,263	4,171	7,045	13,065	12,293	10,109	7,911	10,143	6,081	3,646	2,368	1,519	1,705	
沖縄 Okinawa	沖縄 Okinawa	15,139	1,683	1,808	2,959	2,093	1,574	1,061	1,331	693	435	280	199	252	
	全国計 Grand Total	1,704,436	76,745	118,171	234,236	231,782	204,779	169,919	233,780	136,432	79,696	49,245	32,034	38,449	

(注) この表は、「(1) 所得階級別人員」を都道府県別に示したものである。  
Note: This table shows "Number of income earners by income range" by prefecture.

(単位：人)

(In persons)

1,200万円 以下	1,500万円 以下	2,000万円 以下	3,000万円 以下	5,000万円 以下	1億円 以下	2億円 以下	5億円 以下	10億円 以下	20億円 以下	50億円 以下	100億円 以下	100億円 超	区 分 Type	国税局・都道府県 Regional Taxation Bureau /Prefecture
Less than 12 million yen	Less than 15 million yen	Less than 20 million yen	Less than 30 million yen	Less than 50 million yen	Less than 0.1 billion yen	Less than 0.2 billion yen	Less than 0.5 billion yen	Less than 1 billion yen	Less than 2 billion yen	Less than 5 billion yen	Less than 10 billion yen	Over 10 billion yen		
2,518	2,225	1,876	1,193	524	156	41	4	2	-	-	-	-	北海道 Hokkaido	札幌 Sapporo
371	257	238	162	123	89	21	6	-	-	-	-	-	青森 Aomori	仙台 Sendai
208	214	214	183	114	67	12	2	-	-	-	-	-	岩手 Iwate	
401	348	354	292	210	116	30	4	-	-	-	-	-	宮城 Miyagi	
149	103	118	113	81	57	14	-	-	-	-	-	-	秋田 Akita	
149	153	131	121	92	52	11	2	-	-	-	-	-	山形 Yamagata	
419	395	320	265	160	82	14	5	1	-	-	-	-	福島 Fukushima	
1,697	1,470	1,375	1,136	780	463	102	19	1	-	-	-	-	計 Total	
557	494	449	341	222	108	17	5	-	-	-	-	-	茨城 Ibaraki	関東信越 Kanto Shinetsu
330	244	217	191	138	69	13	3	-	1	-	-	-	栃木 Tochigi	
358	312	285	248	149	59	17	-	1	-	-	-	-	群馬 Gunma	
884	772	807	629	448	218	47	10	-	-	-	-	-	埼玉 Saitama	
320	286	231	179	144	58	7	1	-	-	-	-	-	新潟 Niigata	
417	354	301	250	162	56	12	2	-	-	-	-	-	長野 Nagano	
2,866	2,462	2,290	1,838	1,263	568	113	21	1	1	-	-	-	計 Total	
796	750	686	595	445	214	44	2	-	-	-	-	-	千葉 Chiba	東京 Tokyo
2,530	2,755	3,135	2,936	2,151	1,231	342	130	16	6	3	-	-	東京 Tokyo	
1,168	1,105	1,246	1,123	733	368	83	11	2	-	-	-	-	神奈川 Kanagawa	
165	143	145	108	93	31	8	-	-	-	-	-	-	山梨 Yamanashi	
4,659	4,753	5,212	4,762	3,422	1,844	477	143	18	6	3	-	-	計 Total	
187	168	152	154	117	49	7	-	-	-	-	-	-	富山 Toyama	金沢 Kanazawa
182	164	161	127	83	31	2	2	-	-	1	-	-	石川 Ishikawa	
133	97	82	92	46	25	3	1	-	-	-	-	-	福井 Fukui	
502	429	395	373	246	105	12	3	-	-	1	-	-	計 Total	
367	336	297	287	188	108	21	3	-	-	-	-	-	岐阜 Gifu	名古屋 Nagoya
736	613	558	465	344	171	44	9	-	-	-	-	-	静岡 Shizuoka	
1,385	1,255	1,278	1,206	1,009	589	126	20	-	-	-	-	-	愛知 Aichi	
308	288	275	263	217	112	23	1	-	1	-	-	-	三重 Mie	
2,796	2,492	2,408	2,221	1,758	980	214	33	-	1	-	-	-	計 Total	
191	195	191	174	117	59	8	1	-	-	-	-	-	滋賀 Shiga	大阪 Osaka
443	391	432	341	254	97	11	4	-	-	-	-	-	京都 Kyoto	
1,185	1,208	1,332	1,290	946	390	91	11	2	1	-	-	-	大阪 Osaka	
879	797	901	982	684	283	60	14	1	-	-	-	-	兵庫 Hyogo	
162	168	178	163	119	51	8	1	-	-	-	-	-	奈良 Nara	
193	143	190	171	139	53	3	-	-	-	-	-	-	和歌山 Wakayama	
3,053	2,902	3,224	3,121	2,259	933	181	31	3	1	-	-	-	計 Total	
66	73	57	56	41	19	-	1	-	-	-	-	-	鳥取 Tottori	広島 Hiroshima
98	69	81	77	54	24	4	-	-	-	-	-	-	島根 Shimane	
229	184	234	184	101	35	7	2	-	-	-	-	-	岡山 Okayama	
371	432	407	413	308	121	15	6	1	-	-	-	-	広島 Hiroshima	
218	226	195	166	93	33	8	1	-	-	-	-	-	山口 Yamaguchi	
982	984	974	896	597	232	34	10	1	-	-	-	-	計 Total	
94	104	84	66	34	13	4	1	-	-	-	-	-	徳島 Tokushima	
106	124	118	113	60	18	4	-	-	-	-	-	-	香川 Kagawa	
150	160	156	111	53	20	4	-	-	-	-	-	-	愛媛 Ehime	
164	164	173	111	71	21	5	-	-	-	-	-	-	高知 Kochi	
514	552	531	401	218	72	17	1	-	-	-	-	-	計 Total	
711	762	709	592	360	158	36	8	1	2	-	-	-	福岡 Fukuoka	福岡 Fukuoka
266	180	145	91	52	33	10	-	-	-	-	-	-	佐賀 Saga	
293	228	208	184	104	51	9	-	-	-	-	-	-	長崎 Nagasaki	
1,270	1,170	1,062	867	516	242	55	8	1	2	-	-	-	計 Total	
402	275	237	155	86	38	8	1	-	-	-	-	-	熊本 Kumamoto	熊本 Kumamoto
117	125	113	96	56	27	4	-	-	-	-	-	-	大分 Oita	
209	161	139	131	74	30	11	-	-	-	-	-	-	宮崎 Miyazaki	
197	146	154	122	54	28	9	2	-	-	-	-	-	鹿児島 Kagoshima	
925	707	643	504	270	123	32	3	-	-	-	-	-	計 Total	
175	186	167	122	88	28	5	-	-	-	-	-	-	沖縄 Okinawa	沖縄 Okinawa
21,957	20,332	20,157	17,434	11,941	5,746	1,283	276	27	11	4	-	-	全国計 Grand Total	

## (3) 都道府県別の人員 (その6) (事業所得者: 還付申告をした者)

Income earners by prefecture (Part 6) (Operating income earners: filing returns for refunds)

国税局・都道府県 Regional Taxation Bureau / Prefecture	区分 Type	合計 Total	70万円	100万円	150万円	200万円	250万円	300万円	400万円	500万円	600万円	700万円	800万円	1,000万円
			以下 Less than 0.7 million yen	以下 Less than 1 million yen	以下 Less than 1.5 million yen	以下 Less than 2 million yen	以下 Less than 2.5 million yen	以下 Less than 3 million yen	以下 Less than 4 million yen	以下 Less than 5 million yen	以下 Less than 6 million yen	以下 Less than 7 million yen	以下 Less than 8 million yen	以下 Less than 10 million yen
札幌 Sapporo	北海道 Hokkaido	29,652	10,334	3,543	4,024	2,600	1,821	1,389	2,010	1,244	700	465	371	434
仙台 Sendai	青森 Aomori	9,225	3,670	1,248	1,344	798	568	338	482	271	156	89	59	62
	岩手 Iwate	10,290	4,724	1,163	1,314	867	588	388	461	268	135	82	64	87
	宮城 Miyagi	14,715	5,493	1,650	1,842	1,311	935	715	903	609	357	228	167	205
	秋田 Akita	8,246	3,803	989	1,124	685	449	292	328	186	97	63	49	74
	山形 Yamagata	9,924	3,548	1,277	1,610	1,121	694	471	528	285	127	63	48	74
	福島 Fukushima	11,443	4,057	1,340	1,722	1,094	781	519	720	405	266	162	86	113
	計 Total	63,843	25,295	7,667	8,956	5,876	4,015	2,723	3,422	2,024	1,138	687	473	615
関東信越 Kanto Shinetsu	茨城 Ibaraki	15,122	5,568	1,650	1,863	1,342	1,002	770	984	615	350	248	176	223
	栃木 Tochigi	12,176	4,282	1,309	1,655	1,157	856	586	792	460	305	195	114	174
	群馬 Gunma	11,757	4,177	1,292	1,491	1,011	789	630	756	498	305	203	140	181
	埼玉 Saitama	41,868	12,199	3,957	5,272	3,976	3,248	2,530	3,700	2,348	1,354	874	592	740
	新潟 Niigata	14,387	4,950	1,595	2,125	1,468	1,009	700	894	533	289	203	134	191
	長野 Nagano	14,400	5,300	1,624	1,946	1,424	925	687	891	502	303	204	126	192
	計 Total	109,710	36,476	11,427	14,352	10,378	7,829	5,903	8,017	4,956	2,906	1,927	1,282	1,701
東京 Tokyo	千葉 Chiba	35,513	10,784	3,350	4,309	3,284	2,653	2,021	3,037	1,968	1,191	768	532	670
	東京 Tokyo	148,143	44,140	11,539	15,609	12,433	10,476	8,615	13,027	8,650	5,735	4,083	2,974	3,890
	神奈川 Kanagawa	56,117	16,552	5,064	6,648	5,122	4,048	3,244	4,917	3,288	2,045	1,325	960	1,180
	山梨 Yamanashi	5,924	2,068	679	818	584	406	292	381	191	149	78	66	78
	計 Total	245,697	73,544	20,632	27,384	21,423	17,583	14,172	21,362	14,097	9,120	6,254	4,532	5,818
金沢 Kanazawa	富山 Toyama	6,420	1,959	722	895	694	476	362	427	266	161	108	65	113
	石川 Ishikawa	7,467	2,321	853	1,030	759	528	405	533	311	208	115	85	134
	福井 Fukui	5,286	1,758	544	722	532	401	290	377	216	130	91	54	66
	計 Total	19,173	6,038	2,119	2,647	1,985	1,405	1,057	1,337	793	499	314	204	313
名古屋 Nagoya	岐阜 Gifu	12,336	4,098	1,252	1,559	1,156	898	671	877	541	352	211	181	212
	静岡 Shizuoka	23,696	7,453	2,614	3,227	2,178	1,656	1,386	1,811	1,069	677	402	262	369
	愛知 Aichi	39,648	11,745	3,745	4,664	3,642	2,803	2,213	3,177	2,078	1,447	923	686	944
	三重 Mie	9,695	3,109	1,062	1,291	913	654	517	683	437	245	195	137	155
	計 Total	85,375	26,405	8,673	10,741	7,889	6,011	4,787	6,548	4,125	2,721	1,731	1,266	1,680
大阪 Osaka	滋賀 Shiga	7,292	2,291	805	943	648	481	378	574	356	200	143	94	132
	京都 Kyoto	15,831	5,269	1,622	1,982	1,427	997	801	1,165	754	457	327	236	308
	大阪 Osaka	52,888	16,406	5,170	6,383	4,494	3,627	2,674	4,220	2,600	1,821	1,222	876	1,177
	兵庫 Hyogo	30,276	10,007	3,022	3,671	2,553	1,857	1,541	2,129	1,501	1,024	684	499	668
	奈良 Nara	7,477	2,526	727	921	626	457	378	582	347	241	161	120	157
	和歌山 Wakayama	6,604	2,460	735	907	588	418	303	396	232	131	100	65	112
	計 Total	120,368	38,959	12,081	14,807	10,336	7,837	6,075	9,066	5,790	3,874	2,637	1,890	2,554
広島 Hiroshima	鳥取 Tottori	4,049	1,641	438	571	356	262	189	224	112	82	34	29	35
	島根 Shimane	4,842	1,908	551	717	470	288	218	271	124	91	52	32	46
	岡山 Okayama	10,655	3,657	1,202	1,297	977	728	545	768	483	250	177	122	189
	広島 Hiroshima	15,944	5,396	1,598	2,036	1,357	1,083	864	1,184	717	473	314	203	279
	山口 Yamaguchi	8,112	2,958	898	1,108	739	480	377	526	318	195	118	95	116
	計 Total	43,602	15,560	4,687	5,729	3,899	2,841	2,193	2,973	1,754	1,091	695	481	665
高松 Takamatsu	徳島 Tokushima	4,367	1,485	505	633	399	294	181	287	190	113	76	50	67
	香川 Kagawa	5,863	1,845	577	866	599	412	315	416	227	176	97	76	108
	愛媛 Ehime	8,690	3,151	1,096	1,237	775	556	399	524	301	189	127	93	91
	高知 Kochi	5,120	1,924	618	720	476	326	250	289	169	97	54	51	57
	計 Total	24,040	8,405	2,796	3,456	2,249	1,588	1,145	1,516	887	575	354	270	323
福岡 Fukuoka	福岡 Fukuoka	33,265	11,153	3,623	4,337	2,956	2,086	1,678	2,382	1,435	980	657	463	578
	佐賀 Saga	6,442	2,300	834	928	621	418	308	374	222	114	72	58	80
	長崎 Nagasaki	9,340	3,553	1,183	1,311	905	499	391	514	310	175	130	95	100
	計 Total	49,047	17,006	5,640	6,576	4,482	3,003	2,377	3,270	1,967	1,269	859	616	758
熊本 Kumamoto	熊本 Kumamoto	13,431	5,110	1,547	1,802	1,255	808	612	880	456	278	185	123	143
	大分 Oita	6,911	2,640	777	893	661	438	265	427	265	132	96	83	90
	宮崎 Miyazaki	7,665	2,944	926	1,091	692	482	323	455	264	133	95	44	77
	鹿児島 Kagoshima	9,537	3,466	1,147	1,330	865	579	440	588	366	231	147	90	128
	計 Total	37,544	14,160	4,397	5,116	3,473	2,307	1,640	2,350	1,351	774	523	340	438
沖縄 Okinawa	沖縄 Okinawa	6,580	2,726	712	748	513	354	298	405	229	156	94	55	91
	全国計 Grand Total	834,631	274,908	84,374	104,536	75,103	56,594	43,759	62,276	39,217	24,823	16,540	11,780	15,390

(注) この表は、「(1) 所得階級別人員」を都道府県別に示したものである。

Note: This table shows "(1) Number of income earners by income range" by prefecture.

(単位：人)

(In persons)

1,200万円 以下 Less than 12 million yen	1,500万円 以下 Less than 15 million yen	2,000万円 以下 Less than 20 million yen	3,000万円 以下 Less than 30 million yen	5,000万円 以下 Less than 50 million yen	1億円 以下 Less than 0.1 billion yen	2億円 以下 Less than 0.2 billion yen	5億円 以下 Less than 0.5 billion yen	10億円 以下 Less than 1 billion yen	20億円 以下 Less than 2 billion yen	50億円 以下 Less than 5 billion yen	100億円 以下 Less than 10 billion yen	100億円 超 Over 10 billion yen	区 分 Type  国税局・都道府県 Regional Taxation Bureau /Prefecture
285	214	120	63	26	6	3	-	-	-	-	-	-	北海道 Hokkaido
48	45	25	14	7	1	-	-	-	-	-	-	-	青森 Aomori
48	52	33	13	3	-	-	-	-	-	-	-	-	岩手 Iwate
104	99	67	20	9	1	-	-	-	-	-	-	-	宮城 Miyagi
43	30	17	13	4	-	-	-	-	-	-	-	-	秋田 Akita
30	25	15	7	1	-	-	-	-	-	-	-	-	山形 Yamagata
70	54	37	11	5	1	-	-	-	-	-	-	-	福島 Fukushima
343	305	194	78	29	3	-	-	-	-	-	-	-	計 Total
115	105	73	26	11	1	-	-	-	-	-	-	-	茨城 Ibaraki
124	90	45	22	7	2	1	-	-	-	-	-	-	栃木 Tochigi
125	85	44	24	4	2	-	-	-	-	-	-	-	群馬 Gunma
407	330	198	94	33	13	3	-	-	-	-	-	-	埼玉 Saitama
101	95	55	39	6	-	-	-	-	-	-	-	-	新潟 Niigata
93	94	54	28	6	1	-	-	-	-	-	-	-	長野 Nagano
965	799	469	233	67	19	4	-	-	-	-	-	-	計 Total
408	275	157	74	28	3	1	-	-	-	-	-	-	千葉 Chiba
2,406	1,850	1,419	723	331	180	59	4	-	-	-	-	-	東京 Tokyo
685	480	326	168	47	14	4	-	-	-	-	-	-	神奈川 Kanagawa
42	43	26	18	4	1	-	-	-	-	-	-	-	山梨 Yamanashi
3,541	2,648	1,928	983	410	198	64	4	-	-	-	-	-	計 Total
61	54	39	16	2	-	-	-	-	-	-	-	-	富山 Toyama
77	58	31	13	4	2	-	-	-	-	-	-	-	石川 Ishikawa
30	36	21	14	2	2	-	-	-	-	-	-	-	福井 Fukui
168	148	91	43	8	4	-	-	-	-	-	-	-	計 Total
128	98	64	25	11	2	-	-	-	-	-	-	-	岐阜 Gifu
215	194	111	61	10	1	-	-	-	-	-	-	-	静岡 Shizuoka
551	480	346	160	34	8	2	-	-	-	-	-	-	愛知 Aichi
99	86	77	29	5	1	-	-	-	-	-	-	-	三重 Mie
993	858	598	275	60	12	2	-	-	-	-	-	-	計 Total
89	89	47	21	1	-	-	-	-	-	-	-	-	滋賀 Shiga
172	152	102	45	13	2	-	-	-	-	-	-	-	京都 Kyoto
780	680	453	209	76	17	3	-	-	-	-	-	-	大阪 Osaka
418	348	213	100	28	10	3	-	-	-	-	-	-	兵庫 Hyogo
102	67	43	15	7	-	-	-	-	-	-	-	-	奈良 Nara
69	34	37	12	5	-	-	-	-	-	-	-	-	和歌山 Wakayama
1,630	1,370	895	402	130	29	6	-	-	-	-	-	-	計 Total
28	21	19	5	3	-	-	-	-	-	-	-	-	鳥取 Tottori
22	25	18	8	1	-	-	-	-	-	-	-	-	島根 Shimane
113	77	47	18	5	-	-	-	-	-	-	-	-	岡山 Okayama
169	124	86	46	12	3	-	-	-	-	-	-	-	広島 Hiroshima
82	57	25	17	2	1	-	-	-	-	-	-	-	山口 Yamaguchi
414	304	195	94	23	4	-	-	-	-	-	-	-	計 Total
33	21	21	12	-	-	-	-	-	-	-	-	-	徳島 Tokushima
67	51	20	7	3	1	-	-	-	-	-	-	-	香川 Kagawa
65	46	24	14	2	-	-	-	-	-	-	-	-	愛媛 Ehime
30	24	19	12	4	-	-	-	-	-	-	-	-	高知 Kochi
195	142	84	45	9	1	-	-	-	-	-	-	-	計 Total
365	306	148	81	27	9	1	-	-	-	-	-	-	福岡 Fukuoka
52	25	21	12	2	1	-	-	-	-	-	-	-	佐賀 Saga
81	51	24	16	2	-	-	-	-	-	-	-	-	長崎 Nagasaki
498	382	193	109	31	10	1	-	-	-	-	-	-	計 Total
102	67	42	16	4	1	-	-	-	-	-	-	-	熊本 Kumamoto
59	37	26	17	5	-	-	-	-	-	-	-	-	大分 Oita
48	53	26	9	3	-	-	-	-	-	-	-	-	宮崎 Miyazaki
60	48	30	18	4	-	-	-	-	-	-	-	-	鹿児島 Kagoshima
269	205	124	60	16	1	-	-	-	-	-	-	-	計 Total
65	59	46	24	4	1	-	-	-	-	-	-	-	沖縄 Okinawa
9,366	7,434	4,937	2,409	813	288	80	4	-	-	-	-	-	全国計 Grand Total

## (3) 都道府県別の人員 (その7) (不動産所得者: 合計)

Income earners by prefecture (Part 7) (Real estate income earners: all return types)

区分 Type 国税局・都道府県 Regional Taxation Bureau / Prefecture		合 計 Total	70万円	100万円	150万円	200万円	250万円	300万円	400万円	500万円	600万円	700万円	800万円	1,000万円
			以下 Less than 0.7 million yen	以下 Less than 1 million yen	以下 Less than 1.5 million yen	以下 Less than 2 million yen	以下 Less than 2.5 million yen	以下 Less than 3 million yen	以下 Less than 4 million yen	以下 Less than 5 million yen	以下 Less than 6 million yen	以下 Less than 7 million yen	以下 Less than 8 million yen	以下 Less than 10 million yen
札幌 Sapporo	北海道 Hokkaido	49,315	14,518	5,202	6,459	4,562	3,367	2,644	3,916	2,446	1,609	1,084	769	915
仙台 Sendai	青森 Aomori	10,787	3,199	1,074	1,384	970	799	631	862	602	374	245	138	204
	岩手 Iwate	12,637	3,096	1,124	1,567	1,244	944	746	1,172	819	553	353	269	276
	宮城 Miyagi	24,993	5,321	1,830	2,565	2,101	1,886	1,613	2,590	1,788	1,155	887	647	809
	秋田 Akita	7,563	2,480	615	842	665	555	379	604	478	269	152	128	162
	山形 Yamagata	10,320	2,540	888	1,145	925	775	654	1,058	701	456	328	223	275
	福島 Fukushima	19,079	3,921	1,632	2,181	1,816	1,510	1,248	1,965	1,344	874	635	467	589
	計 Total	85,379	20,557	7,163	9,684	7,721	6,469	5,271	8,251	5,732	3,681	2,600	1,872	2,315
関東信越 Kanto Shinetsu	茨城 Ibaraki	27,936	6,017	2,162	3,184	2,629	2,144	1,798	2,763	1,943	1,300	911	689	885
	栃木 Tochigi	20,142	4,714	1,604	2,374	1,859	1,490	1,209	1,903	1,346	850	633	456	639
	群馬 Gunma	21,999	4,670	1,821	2,681	2,126	1,699	1,529	2,251	1,640	1,009	707	502	575
	埼玉 Saitama	90,508	16,374	6,293	9,412	7,620	6,416	5,420	8,880	6,577	4,836	3,652	2,695	3,738
	新潟 Niigata	21,450	5,803	1,788	2,374	1,966	1,543	1,206	1,944	1,336	884	610	473	554
	長野 Nagano	23,066	5,124	1,959	2,845	2,298	1,915	1,622	2,412	1,653	1,042	596	469	514
	計 Total	205,101	42,702	15,627	22,870	18,498	15,207	12,784	20,153	14,495	9,921	7,109	5,284	6,905
東京 Tokyo	千葉 Chiba	69,153	15,040	5,366	7,427	5,919	4,835	4,050	6,457	4,588	3,282	2,375	1,838	2,428
	東京 Tokyo	301,249	54,903	21,178	30,708	24,998	21,092	18,178	29,275	22,162	15,839	11,925	9,017	12,226
	神奈川 Kanagawa	137,377	25,915	9,837	13,970	11,080	9,362	8,158	13,308	9,899	6,957	5,340	3,991	5,563
	山梨 Yamanashi	10,241	2,479	869	1,221	969	797	658	978	677	435	293	232	286
	計 Total	518,020	98,337	37,250	53,326	42,966	36,086	31,044	50,018	37,326	26,513	19,933	15,078	20,503
金沢 Kanazawa	富山 Toyama	7,290	1,560	544	763	643	600	467	751	564	391	255	184	233
	石川 Ishikawa	11,095	2,146	818	1,176	1,079	849	668	1,142	864	575	445	297	431
	福井 Fukui	7,524	1,577	534	855	650	602	476	802	590	425	257	191	235
	計 Total	25,909	5,283	1,896	2,794	2,372	2,051	1,611	2,695	2,018	1,391	957	672	899
名古屋 Nagoya	岐阜 Gifu	23,453	4,864	1,844	2,607	2,163	1,826	1,466	2,530	1,755	1,248	861	588	748
	静岡 Shizuoka	51,179	10,677	4,027	5,609	4,599	3,834	3,207	5,129	3,708	2,651	1,864	1,306	1,659
	愛知 Aichi	105,235	17,446	7,068	10,334	8,765	7,362	6,552	11,300	8,791	6,186	4,850	3,400	4,770
	三重 Mie	15,992	3,371	1,228	1,825	1,455	1,252	1,007	1,610	1,200	830	567	414	530
	計 Total	195,859	36,358	14,167	20,375	16,982	14,274	12,232	20,569	15,454	10,915	8,142	5,708	7,707
大阪 Osaka	滋賀 Shiga	10,731	1,977	709	1,078	881	782	729	1,191	872	635	448	308	447
	京都 Kyoto	31,487	6,258	2,324	3,154	2,595	2,133	1,801	3,159	2,447	1,682	1,244	1,012	1,261
	大阪 Osaka	103,315	19,829	7,226	10,021	7,947	6,827	5,896	9,847	7,674	5,735	4,318	3,357	4,620
	兵庫 Hyogo	54,455	11,849	4,110	5,792	4,584	3,621	3,184	5,226	3,862	2,736	1,989	1,445	1,986
	奈良 Nara	14,311	3,061	984	1,427	1,184	1,009	866	1,473	1,074	800	516	420	567
	和歌山 Wakayama	10,032	2,522	832	1,179	896	712	614	983	700	412	316	183	260
	計 Total	224,331	45,496	16,185	22,651	18,087	15,084	13,090	21,879	16,629	12,000	8,831	6,725	9,141
広島 Hiroshima	鳥取 Tottori	4,734	1,174	415	542	441	372	300	476	315	214	133	96	110
	島根 Shimane	5,752	1,331	463	641	566	426	371	612	407	275	180	119	157
	岡山 Okayama	19,284	3,855	1,481	2,216	1,841	1,542	1,294	2,100	1,432	969	692	475	629
	広島 Hiroshima	37,840	8,023	3,123	4,300	3,232	2,727	2,342	3,711	2,646	1,921	1,353	972	1,280
	山口 Yamaguchi	13,765	3,538	1,223	1,656	1,320	1,004	803	1,269	926	626	373	269	297
	計 Total	81,375	17,921	6,705	9,355	7,400	6,071	5,110	8,168	5,726	4,005	2,731	1,931	2,473
高松 Takamatsu	徳島 Tokushima	6,477	1,254	439	690	633	493	433	778	504	326	240	175	207
	香川 Kagawa	10,100	1,848	817	1,175	977	886	695	1,078	743	533	380	239	324
	愛媛 Ehime	14,043	2,851	1,152	1,719	1,390	1,140	933	1,483	1,029	658	440	281	394
	高知 Kochi	7,759	1,661	640	945	752	562	451	780	530	358	276	186	230
	計 Total	38,379	7,614	3,048	4,529	3,752	3,081	2,512	4,119	2,806	1,875	1,336	881	1,155
福岡 Fukuoka	福岡 Fukuoka	51,010	11,156	4,041	5,726	4,574	3,520	2,919	4,657	3,347	2,362	1,825	1,279	1,734
	佐賀 Saga	7,038	1,657	604	815	638	517	468	683	485	295	239	149	196
	長崎 Nagasaki	13,985	3,494	1,443	1,948	1,410	1,049	798	1,231	773	510	349	224	294
	計 Total	72,033	16,307	6,088	8,489	6,622	5,086	4,185	6,571	4,605	3,167	2,413	1,652	2,224
熊本 Kumamoto	熊本 Kumamoto	16,872	3,774	1,440	2,062	1,617	1,379	1,060	1,638	1,173	709	525	381	424
	大分 Oita	10,773	2,441	963	1,356	1,038	898	679	1,052	705	504	320	208	252
	宮崎 Miyazaki	9,081	2,122	910	1,154	895	721	573	816	557	374	254	158	208
	鹿児島 Kagoshima	13,446	3,436	1,402	1,868	1,370	1,030	773	1,166	749	504	309	222	248
	計 Total	50,172	11,773	4,715	6,440	4,920	4,028	3,085	4,672	3,184	2,091	1,408	969	1,132
沖縄 Okinawa	沖縄 Okinawa	32,039	4,720	2,477	3,851	3,197	2,715	2,258	3,580	2,504	1,676	1,130	852	1,116
	全国計 Grand Total	1,577,912	321,586	120,523	170,823	137,079	113,519	95,826	154,591	112,925	78,844	57,674	42,393	56,485

(注) この表は、「(1) 所得階級別人員」を都道府県別に示したものである。

Note: This table shows "(1) Number of income earners by income range" by prefecture.

(単位：人)

(In persons)

1,200万円 以下 Less than 12 million yen	1,500万円 以下 Less than 15 million yen	2,000万円 以下 Less than 20 million yen	3,000万円 以下 Less than 30 million yen	5,000万円 以下 Less than 50 million yen	1億円 以下 Less than 0.1 billion yen	2億円 以下 Less than 0.2 billion yen	5億円 以下 Less than 0.5 billion yen	10億円 以下 Less than 1 billion yen	20億円 以下 Less than 2 billion yen	50億円 以下 Less than 5 billion yen	100億円 以下 Less than 10 billion yen	100億円 超 Over 10 billion yen	区 分 Type 国税局・都道府県 Regional Taxation Bureau/Prefecture
569	416	368	290	136	35	9	1	-	-	-	-	-	北海道 Hokkaido 札幌 Sapporo
122	73	65	26	13	4	2	-	-	-	-	-	-	青森 Aomori
180	130	86	54	21	3	-	-	-	-	-	-	-	岩手 Iwate
495	462	388	275	132	40	9	-	-	-	-	-	-	宮城 Miyagi
82	71	40	29	10	2	-	-	-	-	-	-	-	秋田 Akita
144	93	78	22	11	3	-	1	-	-	-	-	-	山形 Yamagata
307	221	189	119	48	11	2	-	-	-	-	-	-	福島 Fukushima
1,330	1,050	846	525	235	63	13	1	-	-	-	-	-	計 Total
470	423	309	185	81	39	4	-	-	-	-	-	-	茨城 Ibaraki
348	303	211	138	53	12	-	-	-	-	-	-	-	栃木 Tochigi
299	239	154	71	18	5	3	-	-	-	-	-	-	群馬 Gunma
2,295	2,205	1,852	1,342	644	206	45	5	1	-	-	-	-	埼玉 Saitama
315	284	181	123	49	17	-	-	-	-	-	-	-	新潟 Niigata
275	170	102	49	15	5	1	-	-	-	-	-	-	長野 Nagano
4,002	3,624	2,809	1,908	860	284	53	5	1	-	-	-	-	計 Total
1,455	1,314	1,275	843	472	160	26	3	-	-	-	-	-	千葉 Chiba
7,551	6,891	6,217	4,912	2,747	1,119	249	57	4	1	-	-	-	東京 Tokyo
3,457	3,284	2,975	2,391	1,264	531	88	7	-	-	-	-	-	神奈川 Kanagawa
151	91	64	24	15	2	-	-	-	-	-	-	-	山梨 Yamanashi
12,614	11,580	10,531	8,170	4,498	1,812	363	67	4	1	-	-	-	計 Total
128	76	73	40	13	4	1	-	-	-	-	-	-	富山 Toyama
213	182	120	70	18	1	1	-	-	-	-	-	-	石川 Ishikawa
117	97	69	36	9	2	-	-	-	-	-	-	-	福井 Fukui
458	355	262	146	40	7	2	-	-	-	-	-	-	計 Total
360	289	187	76	30	9	2	-	-	-	-	-	-	岐阜 Gifu
1,009	804	612	344	117	20	3	-	-	-	-	-	-	静岡 Shizuoka
2,776	2,314	1,779	1,014	390	116	18	3	1	-	-	-	-	愛知 Aichi
267	190	132	70	32	9	3	-	-	-	-	-	-	三重 Mie
4,412	3,597	2,710	1,504	569	154	26	3	1	-	-	-	-	計 Total
235	194	146	71	24	3	-	1	-	-	-	-	-	滋賀 Shiga
698	655	557	323	137	35	9	3	-	-	-	-	-	京都 Kyoto
2,862	2,580	2,177	1,434	721	209	29	6	-	-	-	-	-	大阪 Osaka
1,174	1,104	848	597	259	69	17	3	-	-	-	-	-	兵庫 Hyogo
319	255	189	112	40	11	4	-	-	-	-	-	-	奈良 Nara
153	116	76	52	16	6	4	-	-	-	-	-	-	和歌山 Wakayama
5,441	4,904	3,993	2,589	1,197	333	63	13	-	-	-	-	-	計 Total
58	41	31	10	4	2	-	-	-	-	-	-	-	鳥取 Tottori
69	55	53	20	3	4	-	-	-	-	-	-	-	島根 Shimane
309	208	136	78	20	4	2	1	-	-	-	-	-	岡山 Okayama
762	573	446	275	118	34	1	1	-	-	-	-	-	広島 Hiroshima
169	144	86	44	15	3	-	-	-	-	-	-	-	山口 Yamaguchi
1,367	1,021	752	427	160	47	3	2	-	-	-	-	-	計 Total
114	85	55	38	10	3	-	-	-	-	-	-	-	徳島 Tokushima
160	95	89	51	9	1	-	-	-	-	-	-	-	香川 Kagawa
212	157	121	57	17	8	1	-	-	-	-	-	-	愛媛 Ehime
136	113	76	49	12	2	-	-	-	-	-	-	-	高知 Kochi
622	450	341	195	48	14	1	-	-	-	-	-	-	計 Total
1,084	1,008	842	564	279	78	13	2	-	-	-	-	-	福岡 Fukuoka
101	91	65	26	6	3	-	-	-	-	-	-	-	佐賀 Saga
175	106	103	51	23	4	-	-	-	-	-	-	-	長崎 Nagasaki
1,360	1,205	1,010	641	308	85	13	2	-	-	-	-	-	計 Total
244	198	134	81	29	4	-	-	-	-	-	-	-	熊本 Kumamoto
144	90	71	34	14	4	-	-	-	-	-	-	-	大分 Oita
116	92	60	52	16	3	-	-	-	-	-	-	-	宮崎 Miyazaki
140	105	65	35	19	5	-	-	-	-	-	-	-	鹿児島 Kagoshima
644	485	330	202	78	16	-	-	-	-	-	-	-	計 Total
633	543	419	235	98	30	4	1	-	-	-	-	-	沖縄 Okinawa
33,452	29,230	24,371	16,832	8,227	2,880	550	95	6	1	-	-	-	全国計 Grand Total

(3) 都道府県別の人員（その8）（不動産所得者：申告納税額のある者）

Income earners by prefecture (Part 8) (Real estate income earners: taxpayers who have income tax self-assessment)

国税局・都道府県 Regional Taxation Bureau / Prefecture	区分 Type	合計 Total	70万円	100万円	150万円	200万円	250万円	300万円	400万円	500万円	600万円	700万円	800万円	1,000万円	
			以下 Less than 0.7 million yen	以下 Less than 1 million yen	以下 Less than 1.5 million yen	以下 Less than 2 million yen	以下 Less than 2.5 million yen	以下 Less than 3 million yen	以下 Less than 4 million yen	以下 Less than 5 million yen	以下 Less than 6 million yen	以下 Less than 7 million yen	以下 Less than 8 million yen	以下 Less than 10 million yen	
札幌 Sapporo	北海道 Hokkaido	28,352	1,093	2,067	4,064	3,644	2,958	2,437	3,665	2,322	1,564	1,069	758	898	
	仙台 Sendai	青森 Aomori	6,390	261	473	952	799	699	573	816	575	363	241	133	202
		岩手 Iwate	8,082	272	546	1,063	970	827	654	1,083	784	539	342	261	272
		宮城 Miyagi	16,988	521	868	1,678	1,660	1,608	1,415	2,346	1,691	1,117	867	641	793
		秋田 Akita	4,366	177	318	558	526	478	351	564	460	264	150	127	160
		山形 Yamagata	6,543	182	387	743	728	657	589	970	671	445	324	222	275
		福島 Fukushima	13,080	418	778	1,496	1,430	1,317	1,125	1,818	1,281	857	623	462	584
<b>計 Total</b>	<b>55,449</b>	<b>1,831</b>	<b>3,370</b>	<b>6,490</b>	<b>6,113</b>	<b>5,586</b>	<b>4,707</b>	<b>7,597</b>	<b>5,462</b>	<b>3,585</b>	<b>2,547</b>	<b>1,846</b>	<b>2,286</b>		
関東信越 Kanto Shinetsu	茨城 Ibaraki	19,259	608	1,098	2,201	2,156	1,894	1,635	2,589	1,865	1,261	896	679	874	
	栃木 Tochigi	13,325	412	747	1,641	1,489	1,292	1,083	1,776	1,291	828	625	450	632	
	群馬 Gunma	14,987	434	871	1,825	1,739	1,487	1,388	2,121	1,592	986	695	499	567	
	埼玉 Saitama	65,990	1,843	3,089	6,514	6,232	5,607	4,906	8,253	6,327	4,707	3,592	2,668	3,695	
	新潟 Niigata	13,197	467	821	1,551	1,509	1,311	1,057	1,780	1,272	862	595	461	548	
	長野 Nagano	15,182	475	867	1,902	1,872	1,657	1,412	2,229	1,588	1,012	586	464	505	
<b>計 Total</b>	<b>141,940</b>	<b>4,239</b>	<b>7,493</b>	<b>15,634</b>	<b>14,997</b>	<b>13,248</b>	<b>11,481</b>	<b>18,748</b>	<b>13,935</b>	<b>9,656</b>	<b>6,989</b>	<b>5,221</b>	<b>6,821</b>		
東京 Tokyo	千葉 Chiba	48,010	1,697	2,673	5,237	4,830	4,224	3,655	6,031	4,410	3,193	2,326	1,814	2,403	
	東京 Tokyo	216,531	5,887	10,145	20,842	20,113	18,191	16,189	26,934	20,971	15,288	11,582	8,835	12,035	
	神奈川 Kanagawa	98,780	2,885	4,860	9,598	8,931	8,093	7,309	12,323	9,421	6,774	5,232	3,932	5,500	
	山梨 Yamanashi	6,637	205	383	844	791	701	586	915	643	426	288	229	282	
	<b>計 Total</b>	<b>369,958</b>	<b>10,674</b>	<b>18,061</b>	<b>36,521</b>	<b>34,665</b>	<b>31,209</b>	<b>27,739</b>	<b>46,203</b>	<b>35,445</b>	<b>25,681</b>	<b>19,428</b>	<b>14,810</b>	<b>20,220</b>	
金沢 Kanazawa	富山 Toyama	4,815	101	231	521	507	484	401	681	528	372	246	180	230	
	石川 Ishikawa	7,636	176	347	763	851	702	610	1,046	831	555	438	292	425	
	福井 Fukui	5,059	121	230	539	508	521	416	746	563	420	248	185	234	
	<b>計 Total</b>	<b>17,510</b>	<b>398</b>	<b>808</b>	<b>1,823</b>	<b>1,866</b>	<b>1,707</b>	<b>1,427</b>	<b>2,473</b>	<b>1,922</b>	<b>1,347</b>	<b>932</b>	<b>657</b>	<b>889</b>	
名古屋 Nagoya	岐阜 Gifu	15,771	377	764	1,674	1,720	1,570	1,319	2,336	1,673	1,218	849	583	739	
	静岡 Shizuoka	34,773	1,001	1,794	3,745	3,659	3,298	2,836	4,704	3,511	2,560	1,838	1,296	1,642	
	愛知 Aichi	77,446	1,845	3,343	6,983	6,934	6,383	5,876	10,463	8,411	6,013	4,762	3,360	4,720	
	三重 Mie	10,667	272	533	1,181	1,134	1,062	890	1,482	1,133	801	549	407	523	
	<b>計 Total</b>	<b>138,657</b>	<b>3,495</b>	<b>6,434</b>	<b>13,583</b>	<b>13,447</b>	<b>12,313</b>	<b>10,921</b>	<b>18,985</b>	<b>14,728</b>	<b>10,592</b>	<b>7,998</b>	<b>5,646</b>	<b>7,624</b>	
大阪 Osaka	滋賀 Shiga	7,507	164	290	696	675	657	641	1,102	822	613	444	301	439	
	京都 Kyoto	21,461	506	939	1,941	2,000	1,818	1,585	2,866	2,314	1,636	1,217	996	1,245	
	大阪 Osaka	71,873	1,580	2,962	6,251	6,133	5,751	5,230	9,108	7,262	5,567	4,223	3,304	4,558	
	兵庫 Hyogo	36,112	1,035	1,714	3,648	3,554	3,023	2,777	4,731	3,649	2,638	1,928	1,415	1,955	
	奈良 Nara	9,474	218	417	866	890	818	749	1,338	1,016	772	503	410	559	
	和歌山 Wakayama	6,114	147	302	695	707	591	531	904	667	400	311	182	258	
<b>計 Total</b>	<b>152,541</b>	<b>3,650</b>	<b>6,624</b>	<b>14,097</b>	<b>13,959</b>	<b>12,658</b>	<b>11,513</b>	<b>20,049</b>	<b>15,730</b>	<b>11,626</b>	<b>8,626</b>	<b>6,608</b>	<b>9,014</b>		
広島 Hiroshima	鳥取 Tottori	2,940	86	159	336	341	320	269	436	301	211	132	96	109	
	島根 Shimane	3,793	102	204	448	458	364	335	572	385	268	177	119	157	
	岡山 Okayama	13,166	324	632	1,454	1,476	1,346	1,159	1,935	1,373	938	686	470	617	
	広島 Hiroshima	26,169	839	1,485	3,009	2,647	2,390	2,146	3,460	2,548	1,874	1,341	962	1,270	
	山口 Yamaguchi	8,857	324	588	1,159	1,069	893	746	1,185	895	610	370	268	293	
<b>計 Total</b>	<b>54,925</b>	<b>1,675</b>	<b>3,068</b>	<b>6,406</b>	<b>5,991</b>	<b>5,313</b>	<b>4,655</b>	<b>7,588</b>	<b>5,502</b>	<b>3,901</b>	<b>2,706</b>	<b>1,915</b>	<b>2,446</b>		
高松 Takamatsu	徳島 Tokushima	4,436	101	190	444	473	413	392	709	481	319	234	171	206	
	香川 Kagawa	7,064	155	352	795	783	778	618	1,003	721	520	379	236	322	
	愛媛 Ehime	9,336	182	457	1,104	1,102	980	847	1,365	991	638	435	279	386	
	高知 Kochi	5,214	145	301	620	601	482	412	726	509	350	269	186	227	
	<b>計 Total</b>	<b>26,050</b>	<b>583</b>	<b>1,300</b>	<b>2,963</b>	<b>2,959</b>	<b>2,653</b>	<b>2,269</b>	<b>3,803</b>	<b>2,702</b>	<b>1,827</b>	<b>1,317</b>	<b>872</b>	<b>1,141</b>	
福岡 Fukuoka	福岡 Fukuoka	34,032	1,003	1,723	3,704	3,624	3,044	2,585	4,285	3,186	2,284	1,787	1,258	1,707	
	佐賀 Saga	4,589	153	288	530	516	436	419	631	463	284	235	149	196	
	長崎 Nagasaki	8,809	328	648	1,341	1,140	906	736	1,166	733	504	341	223	287	
	<b>計 Total</b>	<b>47,430</b>	<b>1,484</b>	<b>2,659</b>	<b>5,575</b>	<b>5,280</b>	<b>4,386</b>	<b>3,740</b>	<b>6,082</b>	<b>4,382</b>	<b>3,072</b>	<b>2,363</b>	<b>1,630</b>	<b>2,190</b>	
熊本 Kumamoto	熊本 Kumamoto	10,949	309	584	1,344	1,257	1,188	944	1,506	1,124	697	514	376	423	
	大分 Oita	7,066	205	412	903	851	805	614	989	673	493	310	206	252	
	宮崎 Miyazaki	5,886	185	413	765	741	646	530	755	537	367	251	152	206	
	鹿児島 Kagoshima	8,264	305	610	1,238	1,114	882	696	1,092	712	487	306	220	238	
	<b>計 Total</b>	<b>32,165</b>	<b>1,004</b>	<b>2,019</b>	<b>4,250</b>	<b>3,963</b>	<b>3,521</b>	<b>2,784</b>	<b>4,342</b>	<b>3,046</b>	<b>2,044</b>	<b>1,381</b>	<b>954</b>	<b>1,119</b>	
沖縄 Okinawa	沖縄 Okinawa	24,654	848	1,436	2,807	2,660	2,373	2,038	3,410	2,417	1,646	1,107	846	1,108	
<b>全国計 Grand Total</b>	<b>1,089,631</b>	<b>30,974</b>	<b>55,339</b>	<b>114,213</b>	<b>109,544</b>	<b>97,925</b>	<b>85,711</b>	<b>142,945</b>	<b>107,593</b>	<b>76,541</b>	<b>56,463</b>	<b>41,763</b>	<b>55,756</b>		

(注) この表は、「(1) 所得階級別人員」を都道府県別に示したものである。  
Note: This table shows "(1) Number of income earners by income range" by prefecture.



(単位：人)

(In persons)

1,200万円 以下 Less than 12 million yen	1,500万円 以下 Less than 15 million yen	2,000万円 以下 Less than 20 million yen	3,000万円 以下 Less than 30 million yen	5,000万円 以下 Less than 50 million yen	1億円 以下 Less than 0.1 billion yen	2億円 以下 Less than 0.2 billion yen	5億円 以下 Less than 0.5 billion yen	10億円 以下 Less than 1 billion yen	20億円 以下 Less than 2 billion yen	50億円 以下 Less than 5 billion yen	100億円 以下 Less than 10 billion yen	100億円 超 Over 10 billion yen	区 分 Type 国税局・都道府県 Regional Taxation Bureau/Prefecture
569	410	366	287	136	35	9	1	-	-	-	-	-	北海道 Hokkaido 札幌 Sapporo
120	73	65	26	13	4	2	-	-	-	-	-	-	青森 Aomori
178	129	85	54	21	2	-	-	-	-	-	-	-	岩手 Iwate
484	458	388	275	129	40	9	-	-	-	-	-	-	宮城 Miyagi
82	70	40	29	10	2	-	-	-	-	-	-	-	秋田 Akita
144	91	78	22	11	3	-	1	-	-	-	-	-	山形 Yamagata
305	219	189	118	47	11	2	-	-	-	-	-	-	福島 Fukushima
1,313	1,040	845	524	231	62	13	1	-	-	-	-	-	計 Total
468	419	309	185	80	38	4	-	-	-	-	-	-	茨城 Ibaraki
345	302	209	138	53	12	-	-	-	-	-	-	-	栃木 Tochigi
297	238	152	70	18	5	3	-	-	-	-	-	-	群馬 Gunma
2,280	2,193	1,849	1,338	641	205	45	5	1	-	-	-	-	埼玉 Saitama
312	284	179	122	49	17	-	-	-	-	-	-	-	新潟 Niigata
273	169	101	49	15	5	1	-	-	-	-	-	-	長野 Nagano
3,975	3,605	2,799	1,902	856	282	53	5	1	-	-	-	-	計 Total
1,447	1,309	1,269	836	469	158	26	3	-	-	-	-	-	千葉 Chiba
7,457	6,833	6,171	4,889	2,741	1,119	247	57	4	1	-	-	-	東京 Tokyo
3,430	3,258	2,960	2,391	1,257	531	88	7	-	-	-	-	-	神奈川 Kanagawa
151	90	62	24	15	2	-	-	-	-	-	-	-	山梨 Yamanashi
12,485	11,490	10,462	8,140	4,482	1,810	361	67	4	1	-	-	-	計 Total
128	75	73	39	13	4	1	-	-	-	-	-	-	富山 Toyama
212	179	119	70	18	1	1	-	-	-	-	-	-	石川 Ishikawa
117	96	68	36	9	2	-	-	-	-	-	-	-	福井 Fukui
457	350	260	145	40	7	2	-	-	-	-	-	-	計 Total
358	287	187	76	30	9	2	-	-	-	-	-	-	岐阜 Gifu
1,005	798	605	341	117	20	3	-	-	-	-	-	-	静岡 Shizuoka
2,753	2,295	1,767	1,013	390	114	17	3	1	-	-	-	-	愛知 Aichi
266	190	131	70	31	9	3	-	-	-	-	-	-	三重 Mie
4,382	3,570	2,690	1,500	568	152	25	3	1	-	-	-	-	計 Total
229	191	145	71	23	3	-	1	-	-	-	-	-	滋賀 Shiga
691	650	552	321	137	35	9	3	-	-	-	-	-	京都 Kyoto
2,827	2,561	2,165	1,429	720	207	29	6	-	-	-	-	-	大阪 Osaka
1,166	1,097	843	593	257	69	17	3	-	-	-	-	-	兵庫 Hyogo
315	252	187	110	40	11	3	-	-	-	-	-	-	奈良 Nara
153	115	76	50	15	6	4	-	-	-	-	-	-	和歌山 Wakayama
5,381	4,866	3,968	2,574	1,192	331	62	13	-	-	-	-	-	計 Total
58	39	31	10	4	2	-	-	-	-	-	-	-	鳥取 Tottori
69	55	53	20	3	4	-	-	-	-	-	-	-	島根 Shimane
309	207	135	78	20	4	2	1	-	-	-	-	-	岡山 Okayama
755	571	445	273	118	34	1	1	-	-	-	-	-	広島 Hiroshima
168	142	86	44	14	3	-	-	-	-	-	-	-	山口 Yamaguchi
1,359	1,014	750	425	159	47	3	2	-	-	-	-	-	計 Total
114	83	55	38	10	3	-	-	-	-	-	-	-	徳島 Tokushima
158	95	89	50	9	1	-	-	-	-	-	-	-	香川 Kagawa
210	156	121	57	17	8	1	-	-	-	-	-	-	愛媛 Ehime
134	113	76	49	12	2	-	-	-	-	-	-	-	高知 Kochi
616	447	341	194	48	14	1	-	-	-	-	-	-	計 Total
1,070	1,002	836	562	279	78	13	2	-	-	-	-	-	福岡 Fukuoka
100	91	63	26	6	3	-	-	-	-	-	-	-	佐賀 Saga
170	106	103	50	23	4	-	-	-	-	-	-	-	長崎 Nagasaki
1,340	1,199	1,002	638	308	85	13	2	-	-	-	-	-	計 Total
241	195	133	81	29	4	-	-	-	-	-	-	-	熊本 Kumamoto
142	88	71	34	14	4	-	-	-	-	-	-	-	大分 Oita
116	91	60	52	16	3	-	-	-	-	-	-	-	宮崎 Miyazaki
140	103	63	34	19	5	-	-	-	-	-	-	-	鹿児島 Kagoshima
639	477	327	201	78	16	-	-	-	-	-	-	-	計 Total
630	542	418	235	98	30	4	1	-	-	-	-	-	沖縄 Okinawa
33,146	29,010	24,228	16,765	8,196	2,871	546	95	6	1	-	-	-	全国計 Grand Total

## (3) 都道府県別の人員 (その9) (不動産所得者: 還付申告をした者)

Income earners by prefecture (Part 9) (Real estate income earners: filing returns for refunds)

国税局・都道府県 Regional Taxation Bureau / Prefecture	区分 Type	合 計 Total	70万円	100万円	150万円	200万円	250万円	300万円	400万円	500万円	600万円	700万円	800万円	1,000万円	
			以下 Less than 0.7 million yen	以下 Less than 1 million yen	以下 Less than 1.5 million yen	以下 Less than 2 million yen	以下 Less than 2.5 million yen	以下 Less than 3 million yen	以下 Less than 4 million yen	以下 Less than 5 million yen	以下 Less than 6 million yen	以下 Less than 7 million yen	以下 Less than 8 million yen	以下 Less than 10 million yen	
札幌 Sapporo	北海道 Hokkaido	5,552	2,797	820	770	395	229	138	198	113	42	15	10	17	
	仙台 Sendai	青森 Aomori	1,019	537	103	129	78	55	36	36	24	10	2	5	2
		岩手 Iwate	1,491	719	155	216	136	74	61	72	27	12	8	6	3
		宮城 Miyagi	2,191	945	206	271	202	140	114	172	74	21	15	6	12
		秋田 Akita	1,184	810	79	98	77	42	19	33	15	5	2	1	2
		山形 Yamagata	1,313	681	130	168	94	76	44	78	27	9	4	-	-
		福島 Fukushima	1,765	761	205	212	176	123	83	116	53	14	8	3	5
計 Total	8,963	4,453	878	1,094	763	510	357	507	220	71	39	21	24		
関東信越 Kanto Shinetsu	茨城 Ibaraki	2,217	921	217	332	205	154	107	142	66	32	14	9	10	
	栃木 Tochigi	1,933	880	205	265	191	117	83	104	45	19	7	5	7	
	群馬 Gunma	1,700	645	188	273	166	124	106	111	37	23	12	3	7	
	埼玉 Saitama	6,100	2,118	637	967	646	446	354	488	204	104	50	23	35	
	新潟 Niigata	2,559	1,251	242	325	239	136	118	135	57	21	14	10	6	
	長野 Nagano	2,589	1,037	319	389	220	186	173	154	59	27	10	3	8	
計 Total	17,098	6,852	1,808	2,551	1,667	1,163	941	1,134	468	226	107	53	73		
東京 Tokyo	千葉 Chiba	4,650	1,630	528	709	498	348	274	323	154	76	42	21	20	
	東京 Tokyo	22,672	7,132	2,401	3,355	2,366	1,781	1,398	1,900	1,022	471	308	167	168	
	神奈川 Kanagawa	9,744	3,002	1,064	1,597	1,037	788	626	811	401	156	96	50	53	
	山梨 Yamanashi	752	275	92	110	70	58	54	50	26	8	3	2	3	
	計 Total	37,818	12,039	4,085	5,771	3,971	2,975	2,352	3,084	1,603	711	449	240	244	
金沢 Kanazawa	富山 Toyama	840	308	88	97	77	87	53	62	33	19	8	4	3	
	石川 Ishikawa	993	332	116	139	115	91	38	90	30	19	7	5	6	
	福井 Fukui	841	339	86	138	83	54	45	49	25	4	9	6	1	
	計 Total	2,674	979	290	374	275	232	136	201	88	42	24	15	10	
名古屋 Nagoya	岐阜 Gifu	2,178	772	273	341	236	162	101	160	76	28	11	5	9	
	静岡 Shizuoka	4,854	1,760	594	743	484	324	287	351	170	79	24	10	15	
	愛知 Aichi	8,353	2,580	938	1,283	978	649	519	692	339	155	80	40	45	
	三重 Mie	1,566	543	182	251	161	119	80	109	61	27	18	7	6	
	計 Total	16,951	5,655	1,987	2,618	1,859	1,254	987	1,312	646	289	133	62	75	
大阪 Osaka	滋賀 Shiga	1,002	336	115	143	121	70	59	72	41	20	4	6	8	
	京都 Kyoto	2,641	804	311	422	288	199	151	236	119	39	23	16	16	
	大阪 Osaka	7,154	1,891	779	1,138	859	631	479	605	359	158	88	43	56	
	兵庫 Hyogo	4,759	1,481	501	753	517	371	304	415	185	93	58	27	28	
	奈良 Nara	1,234	361	106	202	129	126	78	113	56	24	12	9	8	
	和歌山 Wakayama	887	324	90	151	89	59	53	67	31	11	5	1	2	
	計 Total	17,677	5,197	1,902	2,809	2,003	1,456	1,124	1,508	791	345	190	102	118	
広島 Hiroshima	鳥取 Tottori	494	199	54	77	58	30	24	32	13	3	1	-	1	
	島根 Shimane	599	266	76	77	52	35	27	35	21	7	3	-	-	
	岡山 Okayama	1,617	507	196	262	172	124	105	141	56	30	6	5	11	
	広島 Hiroshima	2,978	1,100	348	488	295	220	150	207	90	40	10	8	10	
	山口 Yamaguchi	1,179	484	142	169	138	68	45	77	29	16	3	1	4	
	計 Total	6,867	2,556	816	1,073	715	477	351	492	209	96	23	14	26	
高松 Takamatsu	徳島 Tokushima	585	221	50	82	69	48	26	52	20	7	4	4	1	
	香川 Kagawa	896	281	123	161	99	74	54	69	18	11	1	3	-	
	愛媛 Ehime	1,161	380	144	201	127	92	64	90	29	17	5	2	8	
	高知 Kochi	630	253	57	108	70	44	25	41	14	7	6	-	3	
	計 Total	3,272	1,135	374	552	365	258	169	252	81	42	16	9	12	
福岡 Fukuoka	福岡 Fukuoka	4,228	1,477	476	676	442	294	241	307	143	70	35	19	24	
	佐賀 Saga	717	305	68	104	72	54	30	47	19	11	4	-	-	
	長崎 Nagasaki	1,163	480	147	185	109	80	45	49	40	6	8	1	7	
	計 Total	6,108	2,262	691	965	623	428	316	403	202	87	47	20	31	
熊本 Kumamoto	熊本 Kumamoto	1,471	610	163	184	154	101	78	104	44	11	11	4	1	
	大分 Oita	796	349	81	129	61	40	40	46	27	8	10	1	-	
	宮崎 Miyazaki	694	285	79	113	68	39	30	46	16	6	3	6	2	
	鹿児島 Kagoshima	1,084	402	127	180	123	79	49	58	32	15	2	2	10	
	計 Total	4,045	1,646	450	606	406	259	197	254	119	40	26	13	13	
沖縄 Okinawa	沖縄 Okinawa	1,286	350	119	204	140	138	107	109	59	21	21	6	7	
全国計 Grand Total	128,311	45,921	14,220	19,387	13,182	9,379	7,175	9,454	4,599	2,012	1,090	565	650		

(注) この表は、「(1) 所得階級別人員」を都道府県別に示したものである。

Note: This table shows " (1) Number of income earners by income range " by prefecture.

(単位：人)

(In persons)

1,200万円 以下 Less than 12 million yen	1,500万円 以下 Less than 15 million yen	2,000万円 以下 Less than 20 million yen	3,000万円 以下 Less than 30 million yen	5,000万円 以下 Less than 50 million yen	1億円 以下 Less than 0.1 billion yen	2億円 以下 Less than 0.2 billion yen	5億円 以下 Less than 0.5 billion yen	10億円 以下 Less than 1 billion yen	20億円 以下 Less than 2 billion yen	50億円 以下 Less than 5 billion yen	100億円 以下 Less than 10 billion yen	100億円 超 Over 10 billion yen	区 分 Type  国税局・都道府県 Regional Taxation Bureau / Prefecture	
-	6	1	1	-	-	-	-	-	-	-	-	-	北海道 Hokkaido	札幌 Sapporo
2	-	-	-	-	-	-	-	-	-	-	-	-	青森 Aomori	仙台 Sendai
1	-	-	-	-	1	-	-	-	-	-	-	-	岩手 Iwate	
9	2	-	-	2	-	-	-	-	-	-	-	-	宮城 Miyagi	
-	1	-	-	-	-	-	-	-	-	-	-	-	秋田 Akita	
-	2	-	-	-	-	-	-	-	-	-	-	-	山形 Yamagata	
2	2	-	1	1	-	-	-	-	-	-	-	-	福島 Fukushima	
14	7	-	1	3	1	-	-	-	-	-	-	-	計 Total	
2	4	-	-	1	1	-	-	-	-	-	-	-	茨城 Ibaraki	関東信越 Kanto Shinetsu
2	1	2	-	-	-	-	-	-	-	-	-	-	栃木 Tochigi	
1	1	2	1	-	-	-	-	-	-	-	-	-	群馬 Gunma	
10	11	2	2	3	-	-	-	-	-	-	-	-	埼玉 Saitama	
3	-	2	-	-	-	-	-	-	-	-	-	-	新潟 Niigata	
2	1	1	-	-	-	-	-	-	-	-	-	-	長野 Nagano	
20	18	9	3	4	1	-	-	-	-	-	-	-	計 Total	
7	3	6	7	2	2	-	-	-	-	-	-	-	千葉 Chiba	東京 Tokyo
84	52	40	20	5	-	2	-	-	-	-	-	-	東京 Tokyo	
24	20	13	-	6	-	-	-	-	-	-	-	-	神奈川 Kanagawa	
-	1	-	-	-	-	-	-	-	-	-	-	-	山梨 Yamanashi	
115	76	59	27	13	2	2	-	-	-	-	-	-	計 Total	
-	-	-	1	-	-	-	-	-	-	-	-	-	富山 Toyama	金沢 Kanazawa
1	3	1	-	-	-	-	-	-	-	-	-	-	石川 Ishikawa	
-	1	1	-	-	-	-	-	-	-	-	-	-	福井 Fukui	
1	4	2	1	-	-	-	-	-	-	-	-	-	計 Total	
2	2	-	-	-	-	-	-	-	-	-	-	-	岐阜 Gifu	名古屋 Nagoya
3	3	6	1	-	-	-	-	-	-	-	-	-	静岡 Shizuoka	
22	18	11	1	-	2	1	-	-	-	-	-	-	愛知 Aichi	
1	-	1	-	-	-	-	-	-	-	-	-	-	三重 Mie	
28	23	18	2	-	2	1	-	-	-	-	-	-	計 Total	
4	2	-	-	1	-	-	-	-	-	-	-	-	滋賀 Shiga	大阪 Osaka
7	3	5	2	-	-	-	-	-	-	-	-	-	京都 Kyoto	
33	18	11	4	-	2	-	-	-	-	-	-	-	大阪 Osaka	
8	7	5	4	2	-	-	-	-	-	-	-	-	兵庫 Hyogo	
4	3	1	2	-	-	-	-	-	-	-	-	-	奈良 Nara	
-	1	-	2	1	-	-	-	-	-	-	-	-	和歌山 Wakayama	
56	34	22	14	4	2	-	-	-	-	-	-	-	計 Total	
-	2	-	-	-	-	-	-	-	-	-	-	-	鳥取 Tottori	広島 Hiroshima
-	-	-	-	-	-	-	-	-	-	-	-	-	島根 Shimane	
-	1	1	-	-	-	-	-	-	-	-	-	-	岡山 Okayama	
7	2	1	2	-	-	-	-	-	-	-	-	-	広島 Hiroshima	
1	2	-	-	-	-	-	-	-	-	-	-	-	山口 Yamaguchi	
8	7	2	2	-	-	-	-	-	-	-	-	-	計 Total	
-	1	-	-	-	-	-	-	-	-	-	-	-	徳島 Tokushima	高松 Takamatsu
1	-	-	1	-	-	-	-	-	-	-	-	-	香川 Kagawa	
1	1	-	-	-	-	-	-	-	-	-	-	-	愛媛 Ehime	
2	-	-	-	-	-	-	-	-	-	-	-	-	高知 Kochi	
4	2	-	1	-	-	-	-	-	-	-	-	-	計 Total	
13	5	4	2	-	-	-	-	-	-	-	-	-	福岡 Fukuoka	福岡 Fukuoka
1	-	2	-	-	-	-	-	-	-	-	-	-	佐賀 Saga	
5	-	-	1	-	-	-	-	-	-	-	-	-	長崎 Nagasaki	
19	5	6	3	-	-	-	-	-	-	-	-	-	計 Total	
3	2	1	-	-	-	-	-	-	-	-	-	-	熊本 Kumamoto	熊本 Kumamoto
2	2	-	-	-	-	-	-	-	-	-	-	-	大分 Oita	
-	1	-	-	-	-	-	-	-	-	-	-	-	宮崎 Miyazaki	
-	2	2	1	-	-	-	-	-	-	-	-	-	鹿児島 Kagoshima	
5	7	3	1	-	-	-	-	-	-	-	-	-	計 Total	
3	1	1	-	-	-	-	-	-	-	-	-	-	沖縄 Okinawa	沖縄 Okinawa
273	190	123	56	24	8	3	-	-	-	-	-	-	全国計 Grand Total	

## (3) 都道府県別の人員 (その10) (給与所得者: 合計)

Income earners by prefecture (Part 10) (Employment income earners: all return types)

区分 Type		合計 Total	70万円	100万円	150万円	200万円	250万円	300万円	400万円	500万円	600万円	700万円	800万円	1,000万円
			以下 Less than 0.7 million yen	以下 Less than 1 million yen	以下 Less than 1.5 million yen	以下 Less than 2 million yen	以下 Less than 2.5 million yen	以下 Less than 3 million yen	以下 Less than 4 million yen	以下 Less than 5 million yen	以下 Less than 6 million yen	以下 Less than 7 million yen	以下 Less than 8 million yen	以下 Less than 10 million yen
国税局・都道府県 Regional Taxation Bureau / Prefecture														
札幌 Sapporo	北海道 Hokkaido	362,283	48,140	21,547	47,177	40,477	34,318	26,157	40,302	29,073	22,257	13,272	8,200	9,205
仙台 Sendai	青森 Aomori	98,117	14,002	7,634	15,642	13,116	10,026	7,037	9,758	6,844	4,729	2,464	1,450	1,597
	岩手 Iwate	114,286	16,047	7,844	17,580	15,570	12,145	8,689	12,004	8,153	5,714	3,090	1,697	1,792
	宮城 Miyagi	192,901	23,556	9,953	23,615	21,471	19,005	14,818	22,493	15,982	12,439	7,937	4,922	5,587
	秋田 Akita	87,759	10,758	6,384	14,111	12,306	9,591	6,764	9,095	6,350	4,666	2,225	1,202	1,320
	山形 Yamagata	91,591	10,461	5,840	13,495	12,286	10,024	7,315	10,125	7,247	5,317	2,723	1,438	1,579
	福島 Fukushima	144,526	15,948	8,379	18,850	17,560	15,393	11,810	16,947	12,003	8,597	5,072	3,011	3,152
	計 Total	729,180	90,772	46,034	103,293	92,309	76,184	56,433	80,422	56,579	41,462	23,511	13,720	15,027
関東信越 Kanto Shinetsu	茨城 Ibaraki	215,351	24,380	11,097	25,786	21,431	19,691	16,401	25,628	19,312	15,273	10,388	6,327	7,385
	栃木 Tochigi	142,516	15,751	7,264	16,658	14,746	13,305	10,716	17,216	12,711	10,164	6,613	3,989	4,534
	群馬 Gunma	138,655	16,286	7,612	17,245	14,626	13,184	10,516	16,658	11,856	8,936	5,720	3,279	3,672
	埼玉 Saitama	554,505	57,687	23,962	56,372	51,639	48,406	42,563	71,434	52,221	37,798	28,728	20,015	22,818
	新潟 Niigata	178,302	19,656	9,913	22,743	21,391	19,407	14,911	22,651	15,278	10,527	5,907	3,479	3,815
	長野 Nagano	158,781	19,767	8,807	19,309	17,099	15,068	12,314	19,294	14,196	10,601	6,113	3,588	4,053
	計 Total	1,388,110	153,527	68,655	158,113	140,932	129,061	107,421	172,881	125,574	93,299	63,469	40,677	46,277
東京 Tokyo	千葉 Chiba	487,019	47,733	20,412	48,185	43,770	41,428	35,773	60,502	44,835	33,806	26,819	18,928	22,638
	東京 Tokyo	1,356,638	114,385	47,013	115,040	108,658	99,127	84,235	144,105	116,117	90,995	77,018	61,216	84,770
	神奈川 Kanagawa	759,410	65,457	26,447	63,418	59,861	56,981	51,149	89,852	71,219	56,762	48,643	37,275	47,076
	山梨 Yamanashi	62,787	8,594	3,656	8,130	6,705	5,549	4,475	6,975	5,180	3,829	2,574	1,485	1,606
	計 Total	2,665,854	236,169	97,528	234,773	218,994	203,085	175,632	301,434	237,351	185,392	155,054	118,904	156,090
金沢 Kanazawa	富山 Toyama	79,791	7,315	3,582	8,279	8,537	8,246	7,237	11,577	7,794	5,491	3,334	1,971	2,069
	石川 Ishikawa	83,876	8,522	4,056	9,495	8,809	8,360	6,965	11,018	7,829	5,340	3,350	2,120	2,467
	福井 Fukui	57,769	5,336	2,700	6,344	6,139	5,920	5,210	7,775	5,350	3,877	2,490	1,341	1,658
	計 Total	221,436	21,173	10,338	24,118	23,485	22,526	19,412	30,370	20,973	14,708	9,174	5,432	6,194
名古屋 Nagoya	岐阜 Gifu	161,142	18,620	7,829	18,008	16,331	15,530	13,014	21,180	15,363	10,448	6,504	4,182	4,567
	静岡 Shizuoka	270,887	27,648	13,209	30,596	27,853	25,231	20,913	34,750	24,864	18,526	12,826	8,146	8,680
	愛知 Aichi	557,768	51,587	21,190	50,914	47,743	45,050	40,492	70,566	55,461	40,889	32,290	22,458	25,420
	三重 Mie	130,952	13,736	5,983	13,976	13,049	11,749	10,091	16,730	12,637	9,775	6,707	4,010	4,351
	計 Total	1,120,749	111,591	48,211	113,494	104,976	97,560	84,510	143,226	108,325	79,638	58,327	38,796	43,018
大阪 Osaka	滋賀 Shiga	103,378	10,191	4,472	10,027	9,622	8,774	7,781	13,558	10,228	8,069	6,228	3,841	3,845
	京都 Kyoto	182,445	19,714	8,095	18,429	16,709	15,386	13,468	21,774	16,119	11,897	9,280	6,439	7,939
	大阪 Osaka	601,517	60,724	25,685	60,072	54,432	49,581	44,061	74,188	55,422	40,052	31,661	22,461	26,728
	兵庫 Hyogo	403,150	39,815	16,222	37,844	34,808	32,384	29,597	49,740	37,791	29,442	22,618	15,638	18,411
	奈良 Nara	94,254	9,575	3,873	8,670	7,768	7,595	7,005	11,899	9,286	7,207	5,146	3,379	4,066
	和歌山 Wakayama	58,256	7,165	3,350	6,800	5,617	5,215	4,328	6,870	5,230	3,982	2,603	1,540	1,580
	計 Total	1,443,000	147,184	61,697	141,842	128,956	118,935	106,240	178,029	134,076	100,649	77,536	53,298	62,569
広島 Hiroshima	鳥取 Tottori	41,683	5,367	2,517	5,858	5,080	4,239	3,207	4,686	3,462	2,405	1,244	707	869
	島根 Shimane	53,416	6,440	3,196	7,311	6,781	5,941	4,349	6,078	4,283	3,127	1,636	861	985
	岡山 Okayama	132,776	13,630	6,333	14,613	13,764	12,777	10,864	17,820	12,163	8,982	5,525	3,435	3,846
	広島 Hiroshima	204,065	20,871	9,397	21,829	20,192	19,072	16,290	26,686	18,695	13,567	9,438	6,261	7,022
	山口 Yamaguchi	94,669	11,608	5,058	10,890	10,190	9,146	7,355	11,805	8,484	6,152	3,754	2,249	2,408
	計 Total	526,609	57,916	26,501	60,501	56,007	51,175	42,065	67,075	47,087	34,233	21,597	13,513	15,130
高松 Takamatsu	徳島 Tokushima	46,640	4,384	2,226	5,460	4,864	4,187	3,386	5,653	4,506	3,514	2,195	1,316	1,426
	香川 Kagawa	65,307	6,433	2,917	6,948	6,838	6,463	5,468	8,467	6,098	4,451	2,866	1,732	1,887
	愛媛 Ehime	77,722	8,768	4,086	8,985	8,175	7,473	6,028	9,287	6,687	5,151	3,007	1,940	2,234
	高知 Kochi	39,349	5,120	2,501	5,181	4,299	3,690	2,847	4,366	3,059	2,364	1,388	752	1,005
	計 Total	229,018	24,705	11,730	26,574	24,176	21,813	17,729	27,773	20,350	15,480	9,456	5,740	6,552
福岡 Fukuoka	福岡 Fukuoka	323,253	39,232	17,032	37,149	31,734	27,418	22,871	37,503	26,917	20,523	14,942	9,623	11,628
	佐賀 Saga	65,311	9,090	4,408	9,328	7,804	6,220	4,709	7,046	5,398	3,951	2,159	1,204	1,207
	長崎 Nagasaki	85,875	12,186	5,348	11,817	9,770	8,215	6,207	8,934	6,566	5,088	3,032	1,777	1,910
	計 Total	474,439	60,508	26,788	58,294	49,308	41,853	33,787	53,483	38,881	29,562	20,133	12,604	14,745
熊本 Kumamoto	熊本 Kumamoto	109,962	14,470	7,077	15,239	12,447	9,887	7,708	11,506	8,918	6,751	3,989	2,344	2,721
	大分 Oita	64,091	8,006	3,725	7,880	6,949	6,332	4,814	7,254	5,262	4,061	2,365	1,392	1,657
	宮崎 Miyazaki	62,326	9,092	4,374	9,095	7,202	5,845	4,225	6,261	4,750	3,429	1,885	1,157	1,286
	鹿児島 Kagoshima	91,670	13,061	5,920	12,417	10,136	8,348	6,337	9,535	7,166	5,354	2,968	1,836	2,185
	計 Total	328,049	44,629	21,096	44,631	36,734	30,412	23,084	34,556	26,096	19,595	11,207	6,729	7,849
沖縄 Okinawa	沖縄 Okinawa	68,403	11,415	5,418	10,533	6,877	5,374	4,020	6,372	4,931	3,555	2,252	1,499	1,762
	全国計 Grand Total	9,557,130	1,007,729	445,543	1,023,343	923,231	832,296	696,490	1,135,923	849,296	639,830	464,988	319,112	384,418

(注) この表は、「(1) 所得階級別人員」を都道府県別に示したものである。

Note: This table shows "Number of income earners by income range" by prefecture.

(単位：人)

(In persons)

1,200万円 以下 Less than 12 million yen	1,500万円 以下 Less than 15 million yen	2,000万円 以下 Less than 20 million yen	3,000万円 以下 Less than 30 million yen	5,000万円 以下 Less than 50 million yen	1億円 以下 Less than 0.1 billion yen	2億円 以下 Less than 0.2 billion yen	5億円 以下 Less than 0.5 billion yen	10億円 以下 Less than 1 billion yen	20億円 以下 Less than 2 billion yen	50億円 以下 Less than 5 billion yen	100億円 以下 Less than 10 billion yen	100億円 超 Over 10 billion yen	区 分 Type 国税局・都道府県 Regional Taxation Bureau /Prefecture	
5,151	4,860	5,474	4,291	1,654	576	122	26	3	1	-	-	-	北海道 Hokkaido	札幌 Sapporo
888	875	1,013	605	305	113	16	3	-	-	-	-	-	青森 Aomori	仙台 Sendai
931	849	1,054	699	306	102	17	2	1	-	-	-	-	岩手 Iwate	
3,073	2,601	2,590	1,687	811	296	57	7	1	-	-	-	-	宮城 Miyagi	
674	663	797	553	209	79	12	-	-	-	-	-	-	秋田 Akita	
856	815	999	641	295	121	13	1	-	-	-	-	-	山形 Yamagata	
1,775	1,687	1,801	1,481	726	284	41	8	-	1	-	-	-	福島 Fukushima	
8,197	7,490	8,254	5,666	2,652	995	156	21	2	1	-	-	-	計 Total	
3,701	2,773	2,600	1,947	846	308	61	15	1	-	-	-	-	茨城 Ibaraki	関東信越 Kanto Shinetsu
2,319	1,901	1,960	1,573	770	271	48	5	2	-	-	-	-	栃木 Tochigi	
2,148	1,913	2,125	1,764	759	290	56	9	1	-	-	-	-	群馬 Gunma	
12,111	9,473	8,535	6,704	2,870	972	159	33	4	1	-	-	-	埼玉 Saitama	
1,977	1,828	2,187	1,618	684	292	33	5	-	-	-	-	-	新潟 Niigata	
2,160	1,771	2,156	1,491	707	243	36	8	-	-	-	-	-	長野 Nagano	
24,416	19,659	19,563	15,097	6,636	2,376	393	75	8	1	-	-	-	計 Total	
12,522	9,644	9,059	6,850	2,907	1,001	173	32	1	-	1	-	-	千葉 Chiba	東京 Tokyo
53,914	48,537	46,120	35,910	18,264	8,345	2,055	688	91	28	7	-	-	東京 Tokyo	
26,197	20,369	17,673	13,153	5,368	2,067	352	79	10	2	-	-	-	神奈川 Kanagawa	
911	782	1,102	822	299	88	19	6	-	-	-	-	-	山梨 Yamanashi	
93,544	79,332	73,954	56,735	26,838	11,501	2,599	805	102	30	8	-	-	計 Total	
1,128	1,092	989	675	338	117	16	4	-	-	-	-	-	富山 Toyama	金沢 Kanazawa
1,413	1,382	1,282	908	385	145	25	4	-	1	-	-	-	石川 Ishikawa	
863	814	864	657	302	109	16	4	-	-	-	-	-	福井 Fukui	
3,404	3,288	3,135	2,240	1,025	371	57	12	-	1	-	-	-	計 Total	
2,554	2,126	2,129	1,541	797	358	52	7	2	-	-	-	-	岐阜 Gifu	名古屋 Nagoya
4,645	3,847	3,866	3,045	1,474	620	118	27	2	1	-	-	-	静岡 Shizuoka	
14,345	12,619	11,124	8,713	4,418	1,942	425	105	12	5	-	-	-	愛知 Aichi	
2,241	1,786	1,855	1,328	653	246	44	4	1	-	-	-	-	三重 Mie	
23,785	20,378	18,974	14,627	7,342	3,166	639	143	17	6	-	-	-	計 Total	
1,980	1,688	1,426	1,008	450	161	22	7	-	-	-	-	-	滋賀 Shiga	大阪 Osaka
4,790	4,260	3,848	2,633	1,134	407	101	17	4	2	-	-	-	京都 Kyoto	
14,960	12,912	12,494	9,660	4,361	1,648	334	71	4	5	-	-	1	大阪 Osaka	
10,477	8,950	8,523	6,319	3,058	1,197	245	60	9	2	-	-	-	兵庫 Hyogo	
2,385	2,009	1,968	1,494	659	225	40	5	-	-	-	-	-	奈良 Nara	
971	850	1,033	667	321	119	13	2	-	-	-	-	-	和歌山 Wakayama	
35,563	30,669	29,292	21,781	9,983	3,757	755	162	17	9	-	-	1	計 Total	
525	550	510	264	152	36	5	-	-	-	-	-	-	鳥取 Tottori	広島 Hiroshima
604	574	637	374	180	51	6	2	-	-	-	-	-	島根 Shimane	
2,303	2,055	2,216	1,513	641	264	25	6	-	1	-	-	-	岡山 Okayama	
3,863	3,354	3,335	2,328	1,223	513	110	18	1	-	-	-	-	広島 Hiroshima	
1,308	1,210	1,388	1,053	452	131	25	3	-	-	-	-	-	山口 Yamaguchi	
8,603	7,743	8,086	5,532	2,648	995	171	29	1	1	-	-	-	計 Total	
869	794	881	590	268	103	14	4	-	-	-	-	-	徳島 Tokushima	
1,194	1,090	1,162	800	350	129	13	1	-	-	-	-	-	香川 Kagawa	
1,342	1,255	1,512	1,092	463	204	30	3	-	-	-	-	-	愛媛 Ehime	
609	540	732	579	218	86	9	4	-	-	-	-	-	高知 Kochi	
4,014	3,679	4,287	3,061	1,299	522	66	12	-	-	-	-	-	計 Total	
6,834	6,354	6,191	4,428	1,976	718	152	25	1	2	-	-	-	福岡 Fukuoka	福岡 Fukuoka
732	658	645	441	225	77	8	1	-	-	-	-	-	佐賀 Saga	
1,153	1,208	1,284	821	405	134	19	1	-	-	-	-	-	長崎 Nagasaki	
8,719	8,220	8,120	5,690	2,606	929	179	27	1	2	-	-	-	計 Total	
1,571	1,565	1,731	1,235	536	229	28	8	2	-	-	-	-	熊本 Kumamoto	熊本 Kumamoto
1,001	927	1,126	802	357	156	22	2	1	-	-	-	-	大分 Oita	
752	828	891	739	347	138	25	4	1	-	-	-	-	宮崎 Miyazaki	
1,294	1,378	1,632	1,279	593	188	40	2	1	-	-	-	-	鹿児島 Kagoshima	
4,618	4,698	5,380	4,055	1,833	711	115	16	5	-	-	-	-	計 Total	
1,015	967	1,194	800	292	100	21	5	1	-	-	-	-	沖縄 Okinawa	沖縄 Okinawa
221,029	190,983	185,713	139,575	64,808	25,999	5,273	1,333	157	52	8	-	1	全国計 Grand Total	

## (3) 都道府県別の人員 (その11) (給与所得者: 申告納税額のある者)

Income earners by prefecture (Part 11) (Employment income earners: taxpayers who have income tax self-assessment)

区分 Type		合計 Total	70万円	100万円	150万円	200万円	250万円	300万円	400万円	500万円	600万円	700万円	800万円	1,000万円
			以下 Less than 0.7 million yen	以下 Less than 1 million yen	以下 Less than 1.5 million yen	以下 Less than 2 million yen	以下 Less than 2.5 million yen	以下 Less than 3 million yen	以下 Less than 4 million yen	以下 Less than 5 million yen	以下 Less than 6 million yen	以下 Less than 7 million yen	以下 Less than 8 million yen	以下 Less than 10 million yen
札幌 Sapporo	北海道 Hokkaido	91,289	2,350	3,240	9,291	11,127	9,860	7,284	10,699	7,425	5,511	4,260	3,119	4,061
仙台 Sendai	青森 Aomori	22,354	696	1,073	2,760	2,953	2,458	1,735	2,529	1,761	1,404	940	680	819
	岩手 Iwate	27,954	870	1,212	3,392	3,918	3,327	2,604	3,393	2,186	1,700	1,168	752	864
	宮城 Miyagi	44,702	891	1,296	4,074	4,947	4,611	3,628	5,275	3,789	3,069	2,356	1,738	2,365
	秋田 Akita	19,412	486	807	2,416	2,887	2,374	1,767	2,178	1,506	1,085	792	501	623
	山形 Yamagata	22,933	594	904	2,602	3,085	2,808	1,955	2,716	1,877	1,507	1,034	622	795
	福島 Fukushima	40,464	903	1,317	4,000	4,838	4,438	3,435	5,004	3,595	2,740	2,047	1,405	1,628
	計 Total	177,819	4,440	6,609	19,244	22,628	20,016	15,124	21,095	14,714	11,505	8,337	5,698	7,094
関東信越 Kanto Shinetsu	茨城 Ibaraki	49,484	941	1,402	4,233	5,162	4,901	4,028	5,861	4,475	3,525	3,047	2,119	2,859
	栃木 Tochigi	35,335	590	1,000	2,791	3,587	3,438	2,758	4,411	3,297	2,587	2,147	1,482	1,801
	群馬 Gunma	36,563	665	1,103	3,227	4,066	3,576	2,814	4,477	3,265	2,500	2,042	1,408	1,770
	埼玉 Saitama	134,639	2,624	3,229	9,827	12,904	12,614	11,300	17,745	12,530	9,254	7,744	5,914	7,978
	新潟 Niigata	44,559	928	1,387	4,119	5,346	4,920	3,927	6,020	4,097	3,016	2,176	1,450	1,831
	長野 Nagano	42,093	918	1,401	4,031	4,949	4,498	3,576	5,348	3,807	2,871	2,169	1,438	1,832
	計 Total	342,673	6,666	9,522	28,228	36,014	33,947	28,403	43,862	31,471	23,753	19,325	13,811	18,071
東京 Tokyo	千葉 Chiba	114,693	2,235	2,901	8,448	10,329	10,471	8,868	14,043	10,120	7,893	6,657	5,288	7,128
	東京 Tokyo	361,076	4,569	6,443	19,835	24,021	24,048	21,611	35,769	28,920	23,858	20,948	17,882	27,992
	神奈川 Kanagawa	182,077	3,107	3,776	11,339	13,772	13,963	12,533	20,547	15,912	12,978	11,136	9,391	14,013
	山梨 Yamanashi	17,495	415	621	1,642	2,015	1,665	1,353	2,067	1,555	1,227	988	655	795
	計 Total	675,341	10,326	13,741	41,264	50,137	50,147	44,365	72,426	56,507	45,956	39,729	33,216	49,928
金沢 Kanazawa	富山 Toyama	21,451	306	549	1,591	2,330	2,243	1,956	3,268	2,158	1,525	1,107	767	938
	石川 Ishikawa	22,400	322	548	1,696	2,403	2,257	1,810	2,788	2,181	1,581	1,228	916	1,179
	福井 Fukui	16,313	212	422	1,301	1,797	1,616	1,385	2,210	1,556	1,111	922	612	813
	計 Total	60,164	840	1,519	4,588	6,530	6,116	5,151	8,266	5,895	4,217	3,257	2,295	2,930
名古屋 Nagoya	岐阜 Gifu	42,105	677	1,009	3,458	4,556	4,541	3,684	5,764	3,968	2,981	2,075	1,646	2,050
	静岡 Shizuoka	74,143	1,322	2,204	6,116	7,981	7,399	6,120	9,553	6,847	5,239	4,077	3,063	3,791
	愛知 Aichi	148,952	2,282	3,192	9,421	12,593	12,670	11,155	17,989	13,783	10,518	8,927	7,146	9,663
	三重 Mie	32,697	549	859	2,660	3,465	3,189	2,662	4,220	3,092	2,289	1,906	1,368	1,705
	計 Total	297,897	4,830	7,264	21,655	28,595	27,799	23,621	37,526	27,690	21,027	16,985	13,223	17,209
大阪 Osaka	滋賀 Shiga	23,789	423	626	1,797	2,343	2,076	1,686	2,740	2,097	1,836	1,774	1,316	1,491
	京都 Kyoto	47,178	751	1,080	3,269	4,146	3,896	3,444	5,479	4,175	3,118	2,739	2,189	3,186
	大阪 Osaka	136,646	2,049	2,954	9,064	11,420	10,720	9,772	16,122	12,013	9,533	8,008	6,359	9,296
	兵庫 Hyogo	90,827	1,506	1,969	6,289	7,629	7,378	6,539	10,690	8,023	6,216	5,267	4,228	5,858
	奈良 Nara	21,512	313	436	1,292	1,648	1,647	1,623	2,624	1,934	1,553	1,299	1,010	1,488
	和歌山 Wakayama	14,784	348	523	1,315	1,464	1,310	1,081	1,694	1,262	1,078	842	607	736
	計 Total	334,736	5,390	7,588	23,026	28,650	27,027	24,145	39,349	29,504	23,334	19,929	15,709	22,055
広島 Hiroshima	鳥取 Tottori	10,152	242	390	1,127	1,335	1,087	794	1,123	836	644	461	320	450
	島根 Shimane	14,308	307	507	1,609	1,961	1,761	1,318	1,693	1,057	863	630	420	526
	岡山 Okayama	35,696	586	957	2,902	3,801	3,510	2,925	4,685	3,254	2,531	1,871	1,437	1,721
	広島 Hiroshima	59,444	1,042	1,544	4,764	6,394	5,898	4,921	7,933	5,299	4,074	3,124	2,409	3,088
	山口 Yamaguchi	28,190	569	915	2,712	3,447	3,207	2,509	3,683	2,406	1,751	1,327	907	1,161
	計 Total	147,790	2,746	4,313	13,114	16,938	15,463	12,467	19,117	12,852	9,863	7,413	5,493	6,946
高松 Takamatsu	徳島 Tokushima	12,224	184	318	1,080	1,223	1,111	908	1,399	1,029	877	762	515	639
	香川 Kagawa	18,986	224	415	1,416	1,932	1,982	1,660	2,605	1,839	1,304	1,011	695	895
	愛媛 Ehime	22,930	417	613	2,037	2,401	2,235	1,828	2,839	1,983	1,611	1,188	843	1,147
	高知 Kochi	12,324	279	426	1,260	1,399	1,188	874	1,412	1,101	872	670	387	539
	計 Total	66,464	1,104	1,772	5,793	6,955	6,516	5,270	8,255	5,952	4,664	3,631	2,440	3,220
福岡 Fukuoka	福岡 Fukuoka	80,449	1,637	2,336	7,067	7,922	6,843	5,537	8,733	6,461	5,334	4,715	3,464	4,658
	佐賀 Saga	16,894	500	727	2,011	2,163	1,729	1,336	1,923	1,428	1,219	862	574	588
	長崎 Nagasaki	25,547	724	957	3,028	3,186	2,808	2,010	2,717	2,057	1,661	1,252	842	1,037
	計 Total	122,890	2,861	4,020	12,106	13,271	11,380	8,883	13,373	9,946	8,214	6,829	4,880	6,283
熊本 Kumamoto	熊本 Kumamoto	29,477	649	1,117	3,350	3,389	2,667	2,058	3,147	2,518	2,067	1,563	1,083	1,422
	大分 Oita	17,923	351	524	1,702	1,984	1,781	1,337	2,122	1,529	1,242	929	683	839
	宮崎 Miyazaki	17,506	432	784	2,178	2,143	1,616	1,193	1,821	1,470	1,236	868	563	694
	鹿児島 Kagoshima	27,559	638	1,112	2,955	3,212	2,582	2,124	3,145	2,367	1,775	1,277	903	1,162
	計 Total	92,465	2,070	3,537	10,185	10,728	8,646	6,712	10,235	7,884	6,320	4,637	3,232	4,117
沖縄 Okinawa	沖縄 Okinawa	23,684	1,100	1,447	3,252	2,103	1,822	1,433	2,504	2,084	1,795	1,335	894	1,102
	全国計 Grand Total	2,433,212	44,723	64,572	191,746	233,676	218,739	182,858	286,707	211,924	166,159	135,667	104,010	143,016

(注) この表は、「(1) 所得階級別人員」を都道府県別に示したものである。

Note: This table shows "(1) Number of income earners by income range" by prefecture.

(単位：人)

(In persons)

1,200万円 以下	1,500万円 以下	2,000万円 以下	3,000万円 以下	5,000万円 以下	1億円 以下	2億円 以下	5億円 以下	10億円 以下	20億円 以下	50億円 以下	100億円 以下	100億円 超	区 分 Type	国税局・都道府県 Regional Taxation Bureau/Prefecture	
Less than 12 million yen	Less than 15 million yen	Less than 20 million yen	Less than 30 million yen	Less than 50 million yen	Less than 0.1 billion yen	Less than 0.2 billion yen	Less than 0.5 billion yen	Less than 1 billion yen	Less than 2 billion yen	Less than 5 billion yen	Less than 10 billion yen	Over 10 billion yen			
2,670	2,871	3,287	2,499	1,154	457	97	23	3	1	-	-	-	北海道 Hokkaido	札幌 Sapporo	
536	602	659	396	241	97	13	2	-	-	-	-	-	青森 Aomori	仙台 Sendai	
520	583	656	468	238	84	16	2	1	-	-	-	-	岩手 Iwate		
1,480	1,608	1,605	1,075	603	244	42	5	1	-	-	-	-	宮城 Miyagi		
393	444	549	364	167	64	9	-	-	-	-	-	-	秋田 Akita		
506	545	650	392	227	103	11	-	-	-	-	-	-	山形 Yamagata		
1,049	1,138	1,202	913	539	232	35	6	-	-	-	-	-	福島 Fukushima		
4,484	4,920	5,321	3,608	2,015	824	126	15	2	-	-	-	-	計 Total		
1,728	1,566	1,528	1,192	604	244	54	14	1	-	-	-	-	茨城 Ibaraki	関東信越 Kanto Shinetsu	
1,182	1,162	1,279	1,013	539	227	38	4	2	-	-	-	-	栃木 Tochigi		
1,171	1,197	1,337	1,136	530	230	41	7	1	-	-	-	-	群馬 Gunma		
5,070	4,858	4,598	3,653	1,916	723	129	26	2	1	-	-	-	埼玉 Saitama		
1,114	1,134	1,324	995	501	238	31	5	-	-	-	-	-	新潟 Niigata		
1,165	1,100	1,333	920	504	193	33	7	-	-	-	-	-	長野 Nagano		
11,430	11,017	11,399	8,909	4,594	1,855	326	63	6	1	-	-	-	計 Total		
4,884	4,495	4,677	3,536	1,850	717	127	25	-	-	1	-	-	千葉 Chiba	東京 Tokyo	
20,731	22,251	23,206	19,188	11,549	6,054	1,571	542	65	18	5	-	-	東京 Tokyo		
9,505	9,228	8,955	6,792	3,301	1,478	275	65	9	2	-	-	-	神奈川 Kanagawa		
533	535	710	468	175	65	10	1	-	-	-	-	-	山梨 Yamanashi		
35,653	36,509	37,548	29,984	16,875	8,314	1,983	633	74	20	6	-	-	計 Total		
613	687	627	420	257	94	13	2	-	-	-	-	-	富山 Toyama		金沢 Kanazawa
824	904	803	554	266	118	19	2	-	1	-	-	-	石川 Ishikawa		
503	530	566	423	220	97	13	4	-	-	-	-	-	福井 Fukui		
1,940	2,121	1,996	1,397	743	309	45	8	-	1	-	-	-	計 Total		
1,315	1,238	1,311	917	579	281	46	7	2	-	-	-	-	岐阜 Gifu	名古屋 Nagoya	
2,335	2,277	2,267	1,833	1,092	505	97	23	2	-	-	-	-	静岡 Shizuoka		
6,469	6,576	6,360	5,069	3,134	1,556	346	88	11	4	-	-	-	愛知 Aichi		
1,123	1,061	1,095	778	440	196	36	3	1	-	-	-	-	三重 Mie		
11,242	11,152	11,033	8,597	5,245	2,538	525	121	16	4	-	-	-	計 Total		
876	904	808	563	298	117	15	3	-	-	-	-	-	滋賀 Shiga		大阪 Osaka
2,287	2,339	2,319	1,594	773	296	82	11	3	2	-	-	-	京都 Kyoto		
6,318	6,649	6,856	5,262	2,736	1,206	246	55	2	5	-	-	1	大阪 Osaka		
4,024	4,241	4,495	3,340	2,002	886	192	46	7	2	-	-	-	兵庫 Hyogo		
979	1,061	1,149	842	414	164	31	5	-	-	-	-	-	奈良 Nara		
548	566	629	442	227	97	13	2	-	-	-	-	-	和歌山 Wakayama		
15,032	15,760	16,256	12,043	6,450	2,766	579	122	12	9	-	-	1	計 Total		
308	365	343	175	117	30	5	-	-	-	-	-	-	鳥取 Tottori	広島 Hiroshima	
358	385	448	258	153	46	6	2	-	-	-	-	-	島根 Shimane		
1,189	1,268	1,388	953	479	210	23	5	-	1	-	-	-	岡山 Okayama		
1,939	2,099	2,071	1,451	890	402	86	15	1	-	-	-	-	広島 Hiroshima		
707	753	938	710	349	115	22	2	-	-	-	-	-	山口 Yamaguchi		
4,501	4,870	5,188	3,547	1,988	803	142	24	1	1	-	-	-	計 Total		
458	479	560	380	198	89	12	3	-	-	-	-	-	徳島 Tokushima	高松 Takamatsu	
653	664	776	528	269	107	10	1	-	-	-	-	-	香川 Kagawa		
743	819	971	707	355	168	23	2	-	-	-	-	-	愛媛 Ehime		
407	385	483	398	161	71	8	4	-	-	-	-	-	高知 Kochi		
2,261	2,347	2,790	2,013	983	435	53	10	-	-	-	-	-	計 Total		
3,474	3,651	3,817	2,702	1,404	550	121	22	-	1	-	-	-	福岡 Fukuoka		福岡 Fukuoka
412	438	457	279	174	67	7	-	-	-	-	-	-	佐賀 Saga		
652	808	835	539	310	110	14	-	-	-	-	-	-	長崎 Nagasaki		
4,538	4,897	5,109	3,520	1,888	727	142	22	-	1	-	-	-	計 Total		
936	1,004	1,095	774	407	196	26	7	2	-	-	-	-	熊本 Kumamoto	熊本 Kumamoto	
590	633	765	498	266	125	20	2	1	-	-	-	-	大分 Oita		
481	566	564	476	271	125	20	4	1	-	-	-	-	宮崎 Miyazaki		
789	891	1,087	885	459	158	35	2	1	-	-	-	-	鹿児島 Kagoshima		
2,796	3,094	3,511	2,633	1,403	604	101	15	5	-	-	-	-	計 Total		
626	648	721	489	224	83	17	4	1	-	-	-	-	沖縄 Okinawa		沖縄 Okinawa
97,173	100,206	104,159	79,239	43,562	19,715	4,136	1,060	120	38	6	-	1	全国計 Grand Total		

## (3) 都道府県別の人員 (その12) (給与所得者: 還付申告をした者)

Income earners by prefecture (Part 12) (Employment income earners: filing returns for refunds)

区分 Type 国税局・都道府県 Regional Taxation Bureau / Prefecture		合計 Total	70万円	100万円	150万円	200万円	250万円	300万円	400万円	500万円	600万円	700万円	800万円	1,000万円
			以下 Less than 0.7 million yen	以下 Less than 1 million yen	以下 Less than 1.5 million yen	以下 Less than 2 million yen	以下 Less than 2.5 million yen	以下 Less than 3 million yen	以下 Less than 4 million yen	以下 Less than 5 million yen	以下 Less than 6 million yen	以下 Less than 7 million yen	以下 Less than 8 million yen	以下 Less than 10 million yen
札幌 Sapporo	北海道 Hokkaido	256,646	40,223	17,109	35,957	28,080	23,526	18,145	28,338	20,845	16,417	8,898	5,016	5,079
仙台 Sendai	青森 Aomori	71,770	11,635	6,198	12,316	9,769	7,270	5,109	6,988	4,948	3,247	1,498	757	772
	岩手 Iwate	80,964	12,927	6,213	13,476	11,070	8,392	5,826	8,238	5,772	3,934	1,887	933	918
	宮城 Miyagi	138,608	19,111	8,041	18,372	15,585	13,639	10,617	16,334	11,631	9,086	5,470	3,132	3,179
	秋田 Akita	65,107	9,017	5,275	11,204	9,079	6,995	4,840	6,699	4,702	3,520	1,405	696	693
	山形 Yamagata	64,631	8,272	4,616	10,335	8,754	6,870	5,154	7,153	5,220	3,730	1,657	802	770
	福島 Fukushima	97,681	12,793	6,544	13,940	11,993	10,438	8,029	11,458	8,084	5,705	2,956	1,574	1,493
	計 Total	518,761	73,755	36,887	79,643	66,250	53,604	39,575	56,870	40,357	29,222	14,873	7,894	7,825
関東信越 Kanto Shinetsu	茨城 Ibaraki	157,443	20,846	9,171	20,652	15,540	14,156	11,783	18,792	14,187	11,284	7,176	4,139	4,460
	栃木 Tochigi	101,647	13,221	5,859	13,209	10,681	9,497	7,622	12,224	9,036	7,372	4,390	2,475	2,688
	群馬 Gunma	96,258	13,603	6,091	13,306	10,081	9,161	7,333	11,504	8,237	6,262	3,598	1,836	1,865
	埼玉 Saitama	394,088	47,300	19,233	43,912	36,768	33,881	29,539	50,067	37,229	27,551	20,511	13,827	14,590
	新潟 Niigata	125,425	15,849	7,893	17,516	15,066	13,751	10,436	15,886	10,800	7,341	3,678	1,998	1,960
	長野 Nagano	109,711	16,200	6,878	14,449	11,544	10,062	8,334	13,283	9,957	7,554	3,869	2,107	2,191
	計 Total	984,572	127,019	55,125	123,044	99,680	90,508	75,047	121,756	89,446	67,364	43,222	26,382	27,754
東京 Tokyo	千葉 Chiba	349,439	38,460	16,187	37,322	31,517	29,346	25,481	43,529	32,680	24,993	19,678	13,356	15,264
	東京 Tokyo	938,534	91,864	37,315	89,581	80,366	71,427	59,518	101,858	82,053	64,504	54,545	42,334	55,681
	神奈川 Kanagawa	544,119	52,793	20,791	49,065	43,776	40,940	36,649	64,770	51,655	42,042	36,631	27,344	32,484
	山梨 Yamanashi	42,419	7,065	2,779	6,109	4,467	3,705	2,975	4,673	3,457	2,518	1,539	818	797
	計 Total	1,874,511	190,182	77,072	182,077	160,126	145,418	124,623	214,830	169,845	134,057	112,393	83,852	104,226
金沢 Kanazawa	富山 Toyama	55,243	5,918	2,793	6,340	5,914	5,748	5,090	7,992	5,448	3,877	2,197	1,188	1,107
	石川 Ishikawa	57,806	6,858	3,243	7,318	6,080	5,811	4,923	7,871	5,457	3,671	2,080	1,189	1,274
	福井 Fukui	39,033	4,289	2,102	4,696	4,073	4,106	3,674	5,340	3,688	2,716	1,533	721	837
	計 Total	152,082	17,065	8,138	18,354	16,067	15,665	13,687	21,203	14,593	10,264	5,810	3,098	3,218
名古屋 Nagoya	岐阜 Gifu	112,626	15,794	6,300	13,812	11,180	10,514	8,949	14,649	10,957	7,287	4,362	2,501	2,476
	静岡 Shizuoka	185,169	22,273	10,156	23,217	18,923	17,096	14,121	23,881	17,113	12,866	8,569	4,986	4,818
	愛知 Aichi	387,771	42,595	16,706	39,516	33,582	31,116	28,132	49,801	39,482	29,501	22,936	15,049	15,522
	三重 Mie	92,846	11,269	4,751	10,704	9,109	8,234	7,095	11,875	9,174	7,305	4,716	2,596	2,617
	計 Total	778,412	91,931	37,913	87,249	72,794	66,960	58,297	100,206	76,726	56,959	40,583	25,132	25,433
大阪 Osaka	滋賀 Shiga	75,272	8,472	3,587	7,792	6,934	6,382	5,781	10,203	7,746	6,064	4,373	2,484	2,320
	京都 Kyoto	126,465	15,916	6,376	14,155	11,813	10,828	9,480	15,317	11,330	8,526	6,427	4,185	4,680
	大阪 Osaka	436,403	50,107	20,833	47,949	40,758	36,842	32,261	54,107	40,854	29,565	23,200	15,850	17,197
	兵庫 Hyogo	294,694	32,701	13,078	29,698	25,805	23,804	21,947	36,779	28,213	22,576	17,017	11,241	12,390
	奈良 Nara	68,436	7,920	3,153	6,880	5,815	5,631	5,111	8,698	6,970	5,508	3,772	2,332	2,538
	和歌山 Wakayama	40,541	5,771	2,604	5,114	3,899	3,677	3,087	4,864	3,787	2,814	1,731	921	830
	計 Total	1,041,811	120,887	49,631	111,588	95,024	87,164	77,667	129,968	98,900	75,053	56,520	37,013	39,955
広島 Hiroshima	鳥取 Tottori	29,428	4,268	1,958	4,419	3,522	3,009	2,310	3,423	2,557	1,717	767	376	412
	島根 Shimane	36,733	5,194	2,494	5,330	4,568	4,004	2,913	4,245	3,131	2,219	991	430	452
	岡山 Okayama	90,982	10,861	4,936	10,989	9,428	8,870	7,555	12,462	8,488	6,263	3,595	1,960	2,096
	広島 Hiroshima	135,250	16,436	7,199	16,013	13,059	12,503	10,781	17,677	12,770	9,251	6,190	3,793	3,856
	山口 Yamaguchi	62,009	9,176	3,768	7,655	6,358	5,680	4,640	7,722	5,839	4,304	2,377	1,313	1,223
	計 Total	354,402	45,935	20,355	44,406	36,935	34,066	28,199	45,529	32,785	23,754	13,920	7,872	8,039
高松 Takamatsu	徳島 Tokushima	32,166	3,398	1,712	4,037	3,416	2,890	2,366	4,093	3,369	2,582	1,408	787	776
	香川 Kagawa	43,437	5,122	2,289	5,179	4,633	4,260	3,631	5,614	4,103	3,074	1,824	1,021	975
	愛媛 Ehime	50,754	6,902	3,114	6,410	5,389	4,931	3,982	6,089	4,503	3,435	1,773	1,077	1,062
	高知 Kochi	25,175	4,104	1,901	3,669	2,729	2,373	1,883	2,820	1,885	1,444	705	352	457
	計 Total	151,532	19,526	9,016	19,295	16,167	14,454	11,862	18,616	13,860	10,535	5,710	3,237	3,270
福岡 Fukuoka	福岡 Fukuoka	228,026	31,954	13,571	28,334	22,580	19,620	16,557	27,328	19,510	14,774	10,046	6,060	6,860
	佐賀 Saga	45,507	7,437	3,450	6,953	5,369	4,271	3,197	4,897	3,808	2,671	1,276	620	610
	長崎 Nagasaki	55,888	9,671	3,988	8,169	6,141	5,142	3,989	5,875	4,322	3,326	1,745	922	862
	計 Total	329,421	49,062	21,009	43,456	34,090	29,033	23,743	38,100	27,640	20,771	13,067	7,602	8,332
熊本 Kumamoto	熊本 Kumamoto	75,118	11,731	5,486	11,083	8,544	6,858	5,374	7,992	6,181	4,554	2,376	1,239	1,274
	大分 Oita	42,765	6,350	2,905	5,727	4,651	4,335	3,281	4,862	3,537	2,739	1,402	693	803
	宮崎 Miyazaki	41,412	7,221	3,286	6,449	4,754	4,016	2,899	4,181	3,125	2,117	991	586	581
	鹿児島 Kagoshima	59,510	10,522	4,420	8,859	6,556	5,458	3,986	6,027	4,582	3,445	1,648	916	1,009
	計 Total	218,805	35,824	16,097	32,118	24,505	20,667	15,540	23,062	17,425	12,855	6,417	3,434	3,667
沖縄 Okinawa	沖縄 Okinawa	41,283	8,972	3,688	6,783	4,469	3,329	2,417	3,601	2,674	1,680	879	587	646
	全国計 Grand Total	6,702,238	820,381	352,040	783,970	654,187	584,394	488,802	802,079	605,096	458,931	322,292	211,119	237,444

(注) この表は、「(1) 所得階級別人員」を都道府県別に示したものである。

Note: This table shows "(1) Number of income earners by income range" by prefecture.



(単位：人)

(In persons)

1,200万円 以下 Less than 12 million yen	1,500万円 以下 Less than 15 million yen	2,000万円 以下 Less than 20 million yen	3,000万円 以下 Less than 30 million yen	5,000万円 以下 Less than 50 million yen	1億円 以下 Less than 0.1 billion yen	2億円 以下 Less than 0.2 billion yen	5億円 以下 Less than 0.5 billion yen	10億円 以下 Less than 1 billion yen	20億円 以下 Less than 2 billion yen	50億円 以下 Less than 5 billion yen	100億円 以下 Less than 10 billion yen	100億円 超 Over 10 billion yen	区 分 Type 国税局・都道府県 Regional Taxation Bureau/Prefecture	
2,447	1,962	2,167	1,790	500	119	25	3	-	-	-	-	-	北海道 Hokkaido	札幌 Sapporo
348	271	351	209	64	16	3	1	-	-	-	-	-	青森 Aomori	仙台 Sendai
406	260	394	231	68	18	1	-	-	-	-	-	-	岩手 Iwate	
1,572	978	973	611	208	52	15	2	-	-	-	-	-	宮城 Miyagi	
274	213	246	189	42	15	3	-	-	-	-	-	-	秋田 Akita	
350	267	343	249	68	18	2	1	-	-	-	-	-	山形 Yamagata	
722	541	595	568	187	52	6	2	-	1	-	-	-	福島 Fukushima	
3,672	2,530	2,902	2,057	637	171	30	6	-	1	-	-	-	計 Total	
1,946	1,187	1,058	752	242	64	7	1	-	-	-	-	-	茨城 Ibaraki	関東信越 Kanto Shinetsu
1,122	729	676	560	231	44	10	1	-	-	-	-	-	栃木 Tochigi	
963	702	782	628	229	60	15	2	-	-	-	-	-	群馬 Gunma	
6,946	4,554	3,891	3,048	954	248	30	7	2	-	-	-	-	埼玉 Saitama	
854	680	855	623	183	54	2	-	-	-	-	-	-	新潟 Niigata	
971	666	818	571	203	50	3	1	-	-	-	-	-	長野 Nagano	
12,802	8,518	8,080	6,182	2,042	520	67	12	2	-	-	-	-	計 Total	
7,516	5,067	4,339	3,310	1,057	283	46	7	1	-	-	-	-	千葉 Chiba	東京 Tokyo
32,642	25,858	22,661	16,682	6,699	2,280	482	146	26	10	2	-	-	東京 Tokyo	
16,454	11,021	8,638	6,334	2,053	587	77	14	1	-	-	-	-	神奈川 Kanagawa	
371	246	385	354	124	23	9	5	-	-	-	-	-	山梨 Yamanashi	
56,983	42,192	36,023	26,680	9,933	3,173	614	172	28	10	2	-	-	計 Total	
505	403	359	255	81	23	3	2	-	-	-	-	-	富山 Toyama	金沢 Kanazawa
574	473	476	354	119	27	6	2	-	-	-	-	-	石川 Ishikawa	
351	279	297	234	82	12	3	-	-	-	-	-	-	福井 Fukui	
1,430	1,155	1,132	843	282	62	12	4	-	-	-	-	-	計 Total	
1,229	876	815	624	218	77	6	-	-	-	-	-	-	岐阜 Gifu	名古屋 Nagoya
2,278	1,550	1,589	1,211	381	115	21	4	-	1	-	-	-	静岡 Shizuoka	
7,762	5,950	4,721	3,633	1,283	386	79	17	1	1	-	-	-	愛知 Aichi	
1,108	715	757	550	212	50	8	1	-	-	-	-	-	三重 Mie	
12,377	9,091	7,882	6,018	2,094	628	114	22	1	2	-	-	-	計 Total	
1,091	777	614	445	152	44	7	4	-	-	-	-	-	滋賀 Shiga	大阪 Osaka
2,478	1,900	1,518	1,039	361	111	18	6	1	-	-	-	-	京都 Kyoto	
8,534	6,176	5,600	4,397	1,625	442	88	16	2	-	-	-	-	大阪 Osaka	
6,375	4,661	3,998	2,976	1,056	310	53	14	2	-	-	-	-	兵庫 Hyogo	
1,387	942	814	651	244	61	9	-	-	-	-	-	-	奈良 Nara	
419	282	400	225	94	22	-	-	-	-	-	-	-	和歌山 Wakayama	
20,284	14,738	12,944	9,733	3,532	990	175	40	5	-	-	-	-	計 Total	
214	181	165	89	35	6	-	-	-	-	-	-	-	鳥取 Tottori	広島 Hiroshima
240	186	188	116	27	5	-	-	-	-	-	-	-	島根 Shimane	
1,099	780	822	560	161	54	2	1	-	-	-	-	-	岡山 Okayama	
1,891	1,232	1,251	877	333	111	24	3	-	-	-	-	-	広島 Hiroshima	
592	450	446	343	103	16	3	1	-	-	-	-	-	山口 Yamaguchi	
4,036	2,829	2,872	1,985	659	192	29	5	-	-	-	-	-	計 Total	
408	310	317	210	70	14	2	1	-	-	-	-	-	徳島 Tokushima	高松 Takamatsu
533	417	384	272	81	22	3	-	-	-	-	-	-	香川 Kagawa	
594	424	533	384	108	36	7	1	-	-	-	-	-	愛媛 Ehime	
197	154	248	181	57	15	1	-	-	-	-	-	-	高知 Kochi	
1,732	1,305	1,482	1,047	316	87	13	2	-	-	-	-	-	計 Total	
3,313	2,674	2,345	1,724	572	168	31	3	1	1	-	-	-	福岡 Fukuoka	福岡 Fukuoka
317	219	187	162	51	10	1	1	-	-	-	-	-	佐賀 Saga	
493	391	445	282	95	24	5	1	-	-	-	-	-	長崎 Nagasaki	
4,123	3,284	2,977	2,168	718	202	37	5	1	1	-	-	-	計 Total	
621	551	629	461	128	33	2	1	-	-	-	-	-	熊本 Kumamoto	熊本 Kumamoto
404	289	359	304	91	31	2	-	-	-	-	-	-	大分 Oita	
268	256	325	263	76	13	5	-	-	-	-	-	-	宮崎 Miyazaki	
501	479	539	394	134	30	5	-	-	-	-	-	-	鹿児島 Kagoshima	
1,794	1,575	1,852	1,422	429	107	14	1	-	-	-	-	-	計 Total	
379	311	468	310	68	17	4	1	-	-	-	-	-	沖縄 Okinawa	沖縄 Okinawa
122,059	89,490	80,781	60,235	21,210	6,268	1,134	273	37	14	2	-	-	全国計 Grand Total	

## (3) 都道府県別の人員 (その13) (雑所得者: 合計)

Income earners by prefecture (Part 13) (Miscellaneous income earners: all return types)

区分 Type		合 計 Total	70万円	100万円	150万円	200万円	250万円	300万円	400万円	500万円	600万円	700万円	800万円	1,000万円
			以下 Less than 0.7 million yen	以下 Less than 1 million yen	以下 Less than 1.5 million yen	以下 Less than 2 million yen	以下 Less than 2.5 million yen	以下 Less than 3 million yen	以下 Less than 4 million yen	以下 Less than 5 million yen	以下 Less than 6 million yen	以下 Less than 7 million yen	以下 Less than 8 million yen	以下 Less than 10 million yen
札幌 Sapporo	北海道 Hokkaido	215,731	62,782	22,439	53,454	40,651	18,355	9,304	6,233	1,526	477	184	91	78
仙台 Sendai	青森 Aomori	49,581	17,599	6,000	12,101	8,112	3,267	1,349	855	180	45	28	8	17
	岩手 Iwate	61,336	24,468	7,612	13,833	8,401	3,844	1,617	1,095	272	99	25	16	20
	宮城 Miyagi	105,604	34,620	11,216	23,018	15,976	8,929	5,464	4,377	1,243	391	177	61	46
	秋田 Akita	47,529	17,684	6,187	11,434	6,842	2,813	1,308	957	189	53	22	13	11
	山形 Yamagata	54,120	19,703	7,706	12,863	7,714	3,383	1,466	930	216	68	27	12	10
	福島 Fukushima	77,930	27,215	9,690	17,836	11,866	5,675	2,789	1,975	525	151	82	28	36
	計 Total	396,100	141,289	48,411	91,085	58,911	27,911	13,993	10,189	2,625	807	361	138	140
関東信越 Kanto Shinetsu	茨城 Ibaraki	143,999	35,711	13,782	33,329	27,386	16,251	8,328	6,478	1,795	471	192	76	78
	栃木 Tochigi	84,079	25,178	9,420	19,418	13,889	7,657	4,234	3,001	798	249	87	45	43
	群馬 Gunma	82,452	24,413	9,296	19,115	13,360	7,786	4,370	2,931	740	237	83	36	34
	埼玉 Saitama	336,618	83,180	28,379	73,773	57,574	37,447	23,666	22,108	6,667	2,061	734	368	288
	新潟 Niigata	109,948	37,453	15,242	26,017	16,101	7,588	3,995	2,558	627	164	60	29	50
	長野 Nagano	114,436	38,728	14,086	24,289	16,678	9,212	5,431	4,275	1,060	361	136	47	67
	計 Total	871,532	244,663	90,205	195,941	144,988	85,941	50,024	41,351	11,687	3,543	1,292	601	560
東京 Tokyo	千葉 Chiba	306,653	71,837	23,955	61,953	51,012	35,856	24,063	24,488	8,302	2,795	1,088	524	371
	東京 Tokyo	565,537	169,964	41,013	88,012	81,518	60,788	41,472	47,241	18,645	7,641	3,513	1,751	1,583
	神奈川 Kanagawa	468,198	101,159	30,504	85,442	80,814	60,385	40,593	42,846	15,675	5,452	2,278	1,110	951
	山梨 Yamanashi	38,383	12,953	4,306	8,236	6,057	3,154	1,701	1,406	356	107	38	21	18
	計 Total	1,378,771	355,913	99,778	243,643	219,401	160,183	107,829	115,981	42,978	15,995	6,917	3,406	2,923
金沢 Kanazawa	富山 Toyama	60,796	16,958	8,642	15,240	9,603	5,023	2,575	1,956	512	148	56	32	23
	石川 Ishikawa	55,152	17,028	7,167	13,102	8,633	4,688	2,263	1,574	439	130	46	24	20
	福井 Fukui	38,925	12,907	5,241	8,760	5,996	2,926	1,523	1,062	305	107	52	10	14
	計 Total	154,873	46,893	21,050	37,102	24,232	12,637	6,361	4,592	1,256	385	154	66	57
名古屋 Nagoya	岐阜 Gifu	102,091	30,487	11,456	23,691	16,488	8,978	5,201	4,090	1,073	331	93	70	59
	静岡 Shizuoka	180,737	48,087	19,026	42,046	30,888	19,018	10,173	8,127	2,104	669	248	95	92
	愛知 Aichi	349,295	87,196	29,760	73,989	61,633	43,255	24,516	19,884	5,573	1,803	683	286	276
	三重 Mie	100,324	25,621	10,210	22,828	17,644	10,564	6,638	5,003	1,200	325	129	58	55
	計 Total	732,447	191,391	70,452	162,554	126,653	81,815	46,528	37,104	9,950	3,128	1,153	509	482
大阪 Osaka	滋賀 Shiga	74,774	19,926	7,412	16,362	12,165	8,400	4,863	3,774	1,187	367	139	64	47
	京都 Kyoto	120,509	35,880	11,335	25,574	19,783	12,373	6,965	5,640	1,684	615	231	123	111
	大阪 Osaka	361,001	95,104	31,675	79,206	62,605	38,586	23,285	20,404	6,117	1,914	859	387	322
	兵庫 Hyogo	289,875	71,815	25,949	65,299	51,867	31,820	18,156	16,634	5,060	1,652	697	309	264
	奈良 Nara	76,204	17,280	6,144	15,545	13,514	8,796	5,884	6,023	1,913	600	252	99	67
	和歌山 Wakayama	47,882	14,203	5,549	12,348	8,260	3,651	1,867	1,415	380	112	34	22	11
	計 Total	970,245	254,208	88,064	214,334	168,194	103,626	61,020	53,890	16,341	5,260	2,212	1,004	822
広島 Hiroshima	鳥取 Tottori	31,893	11,977	4,138	6,751	4,616	2,304	1,116	720	172	44	27	6	6
	島根 Shimane	40,289	14,536	5,263	8,912	6,246	2,826	1,362	793	205	81	24	14	10
	岡山 Okayama	101,373	32,962	12,211	23,429	15,749	8,397	4,209	3,051	872	252	91	34	45
	広島 Hiroshima	155,956	42,436	17,258	37,086	27,324	15,640	8,187	5,676	1,465	449	179	80	68
	山口 Yamaguchi	90,524	23,787	10,400	22,481	17,005	8,679	4,199	2,925	684	210	61	35	28
	計 Total	420,035	125,698	49,270	98,659	70,940	37,846	19,073	13,165	3,398	1,036	382	169	157
高松 Takamatsu	徳島 Tokushima	33,893	10,116	4,279	8,230	5,852	2,683	1,451	876	237	84	32	14	12
	香川 Kagawa	51,688	16,392	6,267	11,551	7,751	4,373	2,564	1,918	526	185	59	36	28
	愛媛 Ehime	62,610	19,064	7,129	14,631	10,699	5,506	2,943	1,929	440	126	62	20	26
	高知 Kochi	32,792	10,913	4,135	7,646	5,435	2,460	1,124	773	197	54	20	6	12
	計 Total	180,983	56,485	21,810	42,058	29,737	15,022	8,082	5,496	1,400	449	173	76	78
福岡 Fukuoka	福岡 Fukuoka	226,058	65,192	23,494	51,635	38,593	22,686	11,465	8,717	2,508	952	347	164	124
	佐賀 Saga	41,414	14,931	5,001	9,217	6,363	2,968	1,431	1,037	274	99	29	28	17
	長崎 Nagasaki	64,094	19,468	7,049	15,835	11,685	5,328	2,229	1,846	435	104	52	23	16
	計 Total	331,566	99,591	35,544	76,687	56,641	30,982	15,125	11,600	3,217	1,155	428	215	157
熊本 Kumamoto	熊本 Kumamoto	71,430	23,862	8,202	16,068	11,944	5,792	2,816	1,903	503	172	62	33	31
	大分 Oita	50,424	14,671	5,520	11,845	9,177	4,757	2,209	1,593	424	143	42	15	10
	宮崎 Miyazaki	43,398	14,884	5,030	10,164	7,246	3,248	1,456	923	291	97	17	12	13
	鹿児島 Kagoshima	64,334	21,804	7,013	14,387	11,236	5,220	2,288	1,624	452	166	58	27	21
	計 Total	229,586	75,221	25,765	52,464	39,603	19,017	8,769	6,043	1,670	578	179	87	75
沖縄 Okinawa	沖縄 Okinawa	34,576	12,854	3,885	7,973	5,490	2,191	1,073	727	221	73	26	17	16
	全国計 Grand Total	5,916,445	1,666,988	576,673	1,275,954	985,441	595,526	347,181	306,371	96,269	32,886	13,461	6,379	5,545

(注) この表は、「(1) 所得階級別人員」を都道府県別に示したものである。

Note: This table shows "(1) Number of income earners by income range" by prefecture.

(単位：人)  
(In persons)

1,200万円 以下 Less than 12 million yen	1,500万円 以下 Less than 15 million yen	2,000万円 以下 Less than 20 million yen	3,000万円 以下 Less than 30 million yen	5,000万円 以下 Less than 50 million yen	1億円 以下 Less than 0.1 billion yen	2億円 以下 Less than 0.2 billion yen	5億円 以下 Less than 0.5 billion yen	10億円 以下 Less than 1 billion yen	20億円 以下 Less than 2 billion yen	50億円 以下 Less than 5 billion yen	100億円 以下 Less than 10 billion yen	100億円 超 Over 10 billion yen	区分 Type 国税局・都道府県 Regional Taxation Bureau / Prefecture
41	36	40	20	9	7	3	1	-	-	-	-	-	北海道 Hokkaido 札幌 Sapporo
8	1	2	7	1	1	-	-	-	-	-	-	-	青森 Aomori
11	13	5	3	2	-	-	-	-	-	-	-	-	岩手 Iwate
38	15	16	11	4	1	1	-	-	-	-	-	-	宮城 Miyagi
5	3	4	-	3	1	-	-	-	-	-	-	-	秋田 Akita
7	2	3	9	1	-	-	-	-	-	-	-	-	山形 Yamagata
19	17	12	6	4	3	1	-	-	-	-	-	-	福島 Fukushima
88	51	42	36	15	6	2	-	-	-	-	-	-	計 Total
34	29	22	18	12	4	3	-	-	-	-	-	-	茨城 Ibaraki
17	17	14	7	3	-	2	-	-	-	-	-	-	栃木 Tochigi
20	14	8	3	3	2	1	-	-	-	-	-	-	群馬 Gunma
114	78	55	63	44	15	3	-	1	-	-	-	-	埼玉 Saitama
16	14	12	10	7	3	1	1	-	-	-	-	-	新潟 Niigata
15	17	17	9	6	-	1	1	-	-	-	-	-	長野 Nagano
216	169	128	110	75	24	11	2	1	-	-	-	-	計 Total
122	91	79	61	33	19	2	1	1	-	-	-	-	千葉 Chiba
623	529	443	360	235	126	47	26	3	4	-	-	-	東京 Tokyo
348	222	172	127	64	40	9	6	1	-	-	-	-	神奈川 Kanagawa
9	4	5	4	2	4	1	-	1	-	-	-	-	山梨 Yamanashi
1,102	846	699	552	334	189	59	33	6	4	-	-	-	計 Total
6	9	5	6	1	-	1	-	-	-	-	-	-	富山 Toyama
10	10	5	8	4	1	-	-	-	-	-	-	-	石川 Ishikawa
3	10	3	4	2	-	-	-	-	-	-	-	-	福井 Fukui
19	29	13	18	7	1	1	-	-	-	-	-	-	計 Total
23	11	17	10	6	3	4	-	-	-	-	-	-	岐阜 Gifu
48	39	33	22	16	5	-	1	-	-	-	-	-	静岡 Shizuoka
126	84	78	80	40	24	7	2	-	-	-	-	-	愛知 Aichi
19	7	6	8	7	2	-	-	-	-	-	-	-	三重 Mie
216	141	134	120	69	34	11	3	-	-	-	-	-	計 Total
27	12	16	8	2	1	1	1	-	-	-	-	-	滋賀 Shiga
58	47	30	25	18	11	3	1	2	-	-	-	-	京都 Kyoto
159	113	98	76	41	36	11	2	-	-	1	-	-	大阪 Osaka
118	66	67	50	31	13	3	4	1	-	-	-	-	兵庫 Hyogo
25	19	14	11	10	3	4	1	-	-	-	-	-	奈良 Nara
13	4	5	4	3	-	1	-	-	-	-	-	-	和歌山 Wakayama
400	261	230	174	105	64	23	9	3	-	1	-	-	計 Total
4	8	-	1	3	-	-	-	-	-	-	-	-	鳥取 Tottori
7	3	3	2	1	1	-	-	-	-	-	-	-	島根 Shimane
18	20	14	7	5	6	1	-	-	-	-	-	-	岡山 Okayama
34	18	18	20	8	7	1	1	-	1	-	-	-	広島 Hiroshima
12	6	2	1	4	5	-	-	-	-	-	-	-	山口 Yamaguchi
75	55	37	31	21	19	2	1	-	1	-	-	-	計 Total
8	5	7	2	2	1	2	-	-	-	-	-	-	徳島 Tokushima
15	6	4	8	3	1	1	-	-	-	-	-	-	香川 Kagawa
13	7	5	5	2	2	1	-	-	-	-	-	-	愛媛 Ehime
4	6	3	3	-	1	-	-	-	-	-	-	-	高知 Kochi
40	24	19	18	7	5	4	-	-	-	-	-	-	計 Total
54	34	32	28	15	13	4	-	1	-	-	-	-	福岡 Fukuoka
5	4	4	4	2	-	-	-	-	-	-	-	-	佐賀 Saga
3	6	7	3	3	1	1	-	-	-	-	-	-	長崎 Nagasaki
62	44	43	35	20	14	5	-	1	-	-	-	-	計 Total
11	12	12	4	-	1	1	1	-	-	-	-	-	熊本 Kumamoto
8	1	4	3	1	1	-	-	-	-	-	-	-	大分 Oita
3	4	4	3	1	1	1	-	-	-	-	-	-	宮崎 Miyazaki
8	4	4	14	3	2	2	1	-	-	-	-	-	鹿児島 Kagoshima
30	21	24	24	5	5	4	2	-	-	-	-	-	計 Total
9	5	9	1	5	1	-	-	-	-	-	-	-	沖縄 Okinawa
2,298	1,682	1,418	1,139	672	369	125	51	11	5	1	-	-	全国計 Grand Total

## (3) 都道府県別の人員（その14）（雑所得者：申告納税額のある者）

## Income earners by prefecture (Part 14) (Miscellaneous income earners: taxpayers who have income tax self-assessment)

区分 Type		合計 Total	70万円	100万円	150万円	200万円	250万円	300万円	400万円	500万円	600万円	700万円	800万円	1,000万円
			以下 Less than 0.7 million yen	以下 Less than 1 million yen	以下 Less than 1.5 million yen	以下 Less than 2 million yen	以下 Less than 2.5 million yen	以下 Less than 3 million yen	以下 Less than 4 million yen	以下 Less than 5 million yen	以下 Less than 6 million yen	以下 Less than 7 million yen	以下 Less than 8 million yen	以下 Less than 10 million yen
国税局・都道府県 Regional Taxation Bureau / Prefecture														
札幌 Sapporo	北海道 Hokkaido	25,179	732	1,366	5,295	6,812	4,770	2,864	2,001	636	278	143	73	64
仙台 Sendai	青森 Aomori	5,253	201	394	1,301	1,435	968	474	313	85	25	18	6	14
	岩手 Iwate	7,024	293	600	1,797	1,866	1,181	596	425	127	72	18	9	15
	宮城 Miyagi	11,834	356	744	2,336	2,900	2,163	1,385	1,111	414	175	115	47	28
	秋田 Akita	4,665	210	454	1,351	1,195	660	363	265	85	30	16	10	11
	山形 Yamagata	5,972	322	667	1,583	1,534	884	453	322	101	53	21	7	6
	福島 Fukushima	10,024	460	822	2,509	2,522	1,662	908	654	240	91	59	24	25
	計 Total	44,772	1,842	3,681	10,877	11,452	7,518	4,179	3,090	1,052	446	247	103	99
関東信越 Kanto Shinetsu	茨城 Ibaraki	15,728	455	786	2,924	3,745	3,003	1,834	1,672	681	259	136	59	62
	栃木 Tochigi	9,488	319	567	1,979	2,422	1,737	963	878	304	144	56	31	33
	群馬 Gunma	10,551	314	656	2,380	2,697	1,871	1,048	932	347	147	58	31	24
	埼玉 Saitama	46,899	1,337	2,173	8,411	11,242	8,729	5,517	5,016	2,063	1,078	499	273	220
	新潟 Niigata	13,148	564	1,244	3,529	3,303	2,050	1,088	819	297	93	44	26	38
	長野 Nagano	16,400	610	1,295	3,876	4,105	2,660	1,527	1,362	499	228	96	31	50
	計 Total	112,214	3,599	6,721	23,099	27,514	20,050	11,977	10,679	4,191	1,949	889	451	427
東京 Tokyo	千葉 Chiba	43,307	1,141	2,017	7,389	9,897	7,814	5,137	4,669	2,066	1,403	746	391	281
	東京 Tokyo	91,919	2,820	4,670	13,172	17,802	15,018	10,922	11,326	5,621	3,844	2,211	1,243	1,185
	神奈川 Kanagawa	66,073	1,606	2,605	9,344	13,752	11,896	8,184	8,075	4,079	2,645	1,486	806	735
	山梨 Yamanashi	5,418	177	404	1,198	1,392	866	572	497	154	74	26	15	16
		計 Total	206,717	5,744	9,696	31,103	42,843	35,594	24,815	24,567	11,920	7,966	4,469	2,455
金沢 Kanazawa	富山 Toyama	8,252	299	660	2,119	2,153	1,358	709	555	204	85	45	22	18
	石川 Ishikawa	7,048	228	581	1,629	1,735	1,240	692	541	216	86	30	16	19
	福井 Fukui	5,657	187	502	1,374	1,443	982	510	377	132	68	40	7	13
		計 Total	20,957	714	1,743	5,122	5,331	3,580	1,911	1,473	552	239	115	45
名古屋 Nagoya	岐阜 Gifu	14,042	406	779	2,950	3,697	2,598	1,465	1,256	446	201	68	57	49
	静岡 Shizuoka	27,883	874	1,733	5,922	6,941	5,120	2,955	2,558	911	404	168	71	70
	愛知 Aichi	51,324	1,411	2,517	9,064	12,077	9,534	6,249	5,845	2,229	1,084	471	219	223
	三重 Mie	11,818	348	696	2,440	3,041	2,147	1,261	1,055	423	181	94	47	41
		計 Total	105,067	3,039	5,725	20,376	25,756	19,399	11,930	10,714	4,009	1,870	801	394
大阪 Osaka	滋賀 Shiga	8,913	263	549	1,750	2,249	1,561	966	821	345	178	88	47	35
	京都 Kyoto	15,100	470	860	2,778	3,599	2,759	1,750	1,495	567	320	152	82	91
	大阪 Osaka	41,604	1,162	2,078	7,256	9,823	7,811	4,849	4,264	1,830	955	544	289	255
	兵庫 Hyogo	32,605	964	1,643	5,643	7,772	6,085	3,849	3,286	1,381	793	450	234	199
	奈良 Nara	8,546	183	373	1,436	1,955	1,607	1,032	906	418	281	166	70	41
	和歌山 Wakayama	4,643	134	268	950	1,211	886	510	423	127	52	24	19	10
	計 Total	111,411	3,176	5,771	19,813	26,609	20,709	12,956	11,195	4,668	2,579	1,424	741	631
広島 Hiroshima	鳥取 Tottori	3,528	125	340	868	886	556	350	251	80	29	19	3	5
	島根 Shimane	5,087	217	479	1,308	1,310	853	448	280	87	49	19	11	10
	岡山 Okayama	12,713	395	891	2,873	3,269	2,170	1,352	1,054	348	151	77	29	38
	広島 Hiroshima	22,796	587	1,401	4,658	5,865	4,289	2,567	2,097	706	277	128	68	55
	山口 Yamaguchi	11,733	363	712	2,597	3,172	2,205	1,213	902	309	133	47	28	23
	計 Total	55,857	1,687	3,823	12,304	14,502	10,073	5,930	4,584	1,530	639	290	139	131
高松 Takamatsu	徳島 Tokushima	3,135	106	215	711	816	500	333	253	87	43	23	12	11
	香川 Kagawa	6,351	178	436	1,383	1,537	1,087	665	581	232	116	44	29	26
	愛媛 Ehime	7,069	215	453	1,609	1,808	1,284	745	579	183	81	42	18	21
	高知 Kochi	3,813	123	328	900	997	647	344	297	89	41	14	4	12
	計 Total	20,368	622	1,432	4,603	5,158	3,518	2,087	1,710	591	281	123	63	70
福岡 Fukuoka	福岡 Fukuoka	24,149	822	1,577	4,893	6,078	4,325	2,464	2,035	837	462	257	125	108
	佐賀 Saga	4,514	205	378	1,018	1,168	763	456	314	78	52	26	25	14
	長崎 Nagasaki	7,768	266	480	1,642	2,111	1,469	749	680	213	62	39	19	14
	計 Total	36,431	1,293	2,435	7,553	9,357	6,557	3,669	3,029	1,128	576	322	169	136
熊本 Kumamoto	熊本 Kumamoto	7,799	270	608	1,770	2,039	1,329	807	534	198	97	50	30	27
	大分 Oita	5,821	165	359	1,261	1,493	1,110	633	518	148	66	34	12	8
	宮崎 Miyazaki	4,844	154	364	1,138	1,244	869	535	327	114	49	13	10	12
	鹿児島 Kagoshima	7,905	289	520	1,623	2,031	1,615	864	595	175	75	41	23	17
		計 Total	26,369	878	1,851	5,792	6,807	4,923	2,839	1,974	635	287	138	75
沖縄 Okinawa	沖縄 Okinawa	4,959	211	353	1,119	1,279	902	506	353	113	48	18	14	14
	全国計 Grand Total	770,301	23,537	44,597	147,056	183,420	137,593	85,663	75,369	31,025	17,158	8,979	4,722	4,286

(注) この表は、「(1) 所得階級別人員」を都道府県別に示したものである。  
 Note: This table shows "(1) Number of income earners by income range" by prefecture.

(単位：人)  
(In persons)

1,200万円 以下 Less than 12 million yen	1,500万円 以下 Less than 15 million yen	2,000万円 以下 Less than 20 million yen	3,000万円 以下 Less than 30 million yen	5,000万円 以下 Less than 50 million yen	1億円 以下 Less than 0.1 billion yen	2億円 以下 Less than 0.2 billion yen	5億円 以下 Less than 0.5 billion yen	10億円 以下 Less than 1 billion yen	20億円 以下 Less than 2 billion yen	50億円 以下 Less than 5 billion yen	100億円 以下 Less than 10 billion yen	100億円 超 Over 10 billion yen	区分 Type 国税局・都道府県 Regional Taxation Bureau/Prefecture	
37	32	38	19	9	6	3	1	-	-	-	-	-	北海道 Hokkaido	札幌 Sapporo
7	1	2	7	1	1	-	-	-	-	-	-	-	青森 Aomori	仙台 Sendai
9	8	3	3	2	-	-	-	-	-	-	-	-	岩手 Iwate	
24	10	11	9	4	1	1	-	-	-	-	-	-	宮城 Miyagi	
4	3	4	-	3	1	-	-	-	-	-	-	-	秋田 Akita	
6	1	2	9	1	-	-	-	-	-	-	-	-	山形 Yamagata	
12	12	12	5	4	2	1	-	-	-	-	-	-	福島 Fukushima	
62	35	34	33	15	5	2	-	-	-	-	-	-	計 Total	
29	27	21	17	12	3	3	-	-	-	-	-	-	茨城 Ibaraki	関東信越 Kanto Shinetsu
14	17	12	7	3	-	2	-	-	-	-	-	-	栃木 Tochigi	
17	12	8	3	3	2	1	-	-	-	-	-	-	群馬 Gunma	
101	71	52	58	40	15	3	-	1	-	-	-	-	埼玉 Saitama	
13	11	9	8	7	3	1	1	-	-	-	-	-	新潟 Niigata	
13	15	16	9	6	-	1	1	-	-	-	-	-	長野 Nagano	
187	153	118	102	71	23	11	2	1	-	-	-	-	計 Total	
100	84	67	53	32	17	1	1	1	-	-	-	-	千葉 Chiba	東京 Tokyo
495	442	397	335	218	120	45	26	3	4	-	-	-	東京 Tokyo	
289	187	162	112	60	34	9	6	1	-	-	-	-	神奈川 Kanagawa	
9	3	3	4	2	4	1	-	1	-	-	-	-	山梨 Yamanashi	
893	716	629	504	312	175	56	33	6	4	-	-	-	計 Total	
5	8	5	5	1	-	1	-	-	-	-	-	-	富山 Toyama	
9	9	4	8	4	1	-	-	-	-	-	-	-	石川 Ishikawa	
3	10	3	4	2	-	-	-	-	-	-	-	-	福井 Fukui	
17	27	12	17	7	1	1	-	-	-	-	-	-	計 Total	
22	10	16	9	6	3	4	-	-	-	-	-	-	岐阜 Gifu	名古屋 Nagoya
42	39	32	21	16	5	-	1	-	-	-	-	-	静岡 Shizuoka	
120	70	72	72	37	22	6	2	-	-	-	-	-	愛知 Aichi	
17	6	6	7	6	2	-	-	-	-	-	-	-	三重 Mie	
201	125	126	109	65	32	10	3	-	-	-	-	-	計 Total	
25	9	14	8	2	1	1	1	-	-	-	-	-	滋賀 Shiga	
52	40	27	25	16	11	3	1	2	-	-	-	-	京都 Kyoto	
139	101	89	70	39	36	11	2	-	-	1	-	-	大阪 Osaka	
100	59	58	43	29	10	3	3	1	-	-	-	-	兵庫 Hyogo	
21	18	13	10	9	2	4	1	-	-	-	-	-	奈良 Nara	
12	4	5	4	3	-	1	-	-	-	-	-	-	和歌山 Wakayama	
349	231	206	160	98	60	23	8	3	-	1	-	-	計 Total	
4	8	-	1	3	-	-	-	-	-	-	-	-	鳥取 Tottori	広島 Hiroshima
6	3	3	2	1	1	-	-	-	-	-	-	-	島根 Shimane	
15	20	14	5	5	6	1	-	-	-	-	-	-	岡山 Okayama	
31	14	17	19	7	7	1	1	-	1	-	-	-	広島 Hiroshima	
11	6	2	1	4	5	-	-	-	-	-	-	-	山口 Yamaguchi	
67	51	36	28	20	19	2	1	-	1	-	-	-	計 Total	
6	5	7	2	2	1	2	-	-	-	-	-	-	徳島 Tokushima	
15	5	4	8	3	1	1	-	-	-	-	-	-	香川 Kagawa	
10	7	5	4	2	2	1	-	-	-	-	-	-	愛媛 Ehime	
4	6	3	3	-	1	-	-	-	-	-	-	-	高知 Kochi	
35	23	19	17	7	5	4	-	-	-	-	-	-	計 Total	
46	32	30	28	13	12	4	-	1	-	-	-	-	福岡 Fukuoka	福岡 Fukuoka
5	2	4	4	2	-	-	-	-	-	-	-	-	佐賀 Saga	
3	6	7	3	3	1	1	-	-	-	-	-	-	長崎 Nagasaki	
54	40	41	35	18	13	5	-	1	-	-	-	-	計 Total	
10	12	11	4	-	1	1	1	-	-	-	-	-	熊本 Kumamoto	熊本 Kumamoto
5	-	4	3	1	1	-	-	-	-	-	-	-	大分 Oita	
3	2	4	3	1	1	1	-	-	-	-	-	-	宮崎 Miyazaki	
8	3	4	14	3	2	2	1	-	-	-	-	-	鹿児島 Kagoshima	
26	17	23	24	5	5	4	2	-	-	-	-	-	計 Total	
9	5	8	1	5	1	-	-	-	-	-	-	-	沖縄 Okinawa	沖縄 Okinawa
1,937	1,455	1,290	1,049	632	345	121	50	11	5	1	-	-	全国計 Grand Total	

## (3) 都道府県別の人員(その15)(雑所得者:還付申告をした者)

Income earners by prefecture (Part 15) (Miscellaneous income earners: filing returns for refunds)

区分 Type		合計 Total	70万円	100万円	150万円	200万円	250万円	300万円	400万円	500万円	600万円	700万円	800万円	1,000万円
			以下 Less than 0.7 million yen	以下 Less than 1 million yen	以下 Less than 1.5 million yen	以下 Less than 2 million yen	以下 Less than 2.5 million yen	以下 Less than 3 million yen	以下 Less than 4 million yen	以下 Less than 5 million yen	以下 Less than 6 million yen	以下 Less than 7 million yen	以下 Less than 8 million yen	以下 Less than 10 million yen
国税局・都道府県 Regional Taxation Bureau / Prefecture														
札幌 Sapporo	北海道 Hokkaido	164,703	42,387	18,226	45,717	33,165	13,427	6,399	4,220	886	194	41	16	14
仙台 Sendai	青森 Aomori	38,524	12,778	5,050	10,368	6,527	2,266	872	536	94	19	10	2	1
	岩手 Iwate	46,541	17,979	6,233	11,480	6,385	2,617	1,002	661	137	24	6	6	3
	宮城 Miyagi	79,619	23,410	9,000	19,476	12,665	6,658	4,043	3,242	814	208	59	12	13
	秋田 Akita	37,579	13,279	5,213	9,662	5,539	2,123	938	688	104	23	6	3	-
	山形 Yamagata	42,048	14,555	6,402	10,819	6,052	2,470	1,008	601	111	14	6	4	4
	福島 Fukushima	58,040	18,982	7,873	14,595	9,101	3,944	1,854	1,311	281	58	20	4	8
	計 Total	302,351	100,983	39,771	76,400	46,269	20,078	9,717	7,039	1,541	346	107	31	29
関東信越 Kanto Shinetsu	茨城 Ibaraki	116,022	25,491	11,879	29,480	23,320	13,174	6,472	4,788	1,111	211	54	17	15
	栃木 Tochigi	65,396	17,326	8,067	16,799	11,296	5,883	3,258	2,115	492	105	29	14	9
	群馬 Gunma	62,419	16,543	7,727	15,987	10,474	5,877	3,303	1,984	389	90	25	5	10
	埼玉 Saitama	256,673	56,190	23,294	62,400	45,333	28,440	18,037	17,012	4,577	974	230	88	67
	新潟 Niigata	82,394	25,718	12,452	21,272	12,480	5,437	2,882	1,720	323	69	16	2	12
	長野 Nagano	84,746	27,620	11,497	19,373	12,240	6,479	3,878	2,897	555	131	38	16	17
	計 Total	667,650	168,888	74,916	165,311	115,143	65,290	37,830	30,516	7,447	1,580	392	142	130
東京 Tokyo	千葉 Chiba	232,126	46,752	19,098	51,706	40,105	27,730	18,802	19,736	6,212	1,383	337	130	87
	東京 Tokyo	399,722	106,576	31,162	69,807	61,797	45,123	30,301	35,738	12,978	3,769	1,284	499	387
	神奈川 Kanagawa	358,860	65,632	24,487	72,434	65,592	48,055	32,237	34,653	11,561	2,785	785	302	214
	山梨 Yamanashi	28,184	8,880	3,492	6,711	4,559	2,265	1,120	906	200	32	10	5	2
		計 Total	1,018,892	227,840	78,239	200,658	172,053	123,173	82,460	91,033	30,951	7,969	2,416	936
金沢 Kanazawa	富山 Toyama	45,937	11,806	7,135	12,422	7,293	3,635	1,852	1,396	308	62	11	10	4
	石川 Ishikawa	41,046	11,465	5,753	10,808	6,732	3,412	1,556	1,028	222	43	15	8	1
	福井 Fukui	27,853	8,542	4,141	6,960	4,386	1,909	1,006	682	173	38	12	3	1
		計 Total	114,836	31,813	17,029	30,190	18,411	8,956	4,414	3,106	703	143	38	21
名古屋 Nagoya	岐阜 Gifu	75,939	20,675	9,522	19,634	12,461	6,305	3,721	2,823	621	129	24	13	9
	静岡 Shizuoka	131,272	30,412	15,254	34,270	23,349	13,712	7,165	5,534	1,182	262	80	23	21
	愛知 Aichi	261,251	56,918	23,990	61,807	48,569	33,410	18,171	13,986	3,326	711	210	64	52
	三重 Mie	78,603	17,710	8,501	19,451	14,319	8,349	5,361	3,934	773	142	35	11	13
		計 Total	547,065	125,715	57,267	135,162	98,698	61,776	34,418	26,277	5,902	1,244	349	111
大阪 Osaka	滋賀 Shiga	59,303	14,678	6,174	13,990	9,741	6,788	3,879	2,939	839	189	51	17	12
	京都 Kyoto	90,091	23,286	9,173	21,518	15,756	9,507	5,168	4,127	1,107	293	79	41	19
	大阪 Osaka	278,468	62,148	25,917	68,146	51,622	30,437	18,353	16,106	4,267	954	312	95	64
	兵庫 Hyogo	229,567	49,788	21,706	56,911	43,189	25,496	14,231	13,298	3,666	856	242	74	65
	奈良 Nara	61,250	12,217	5,155	13,484	11,363	7,131	4,835	5,107	1,492	318	86	29	24
	和歌山 Wakayama	37,732	9,747	4,742	10,939	6,908	2,735	1,347	989	251	59	10	3	1
		計 Total	756,411	171,864	72,867	184,988	138,579	82,094	47,813	42,566	11,622	2,669	780	259
広島 Hiroshima	鳥取 Tottori	24,364	8,623	3,397	5,607	3,662	1,733	759	466	92	14	8	2	1
	島根 Shimane	30,567	10,700	4,306	7,213	4,821	1,947	910	511	118	32	5	3	-
	岡山 Okayama	77,224	23,715	10,074	19,593	12,195	6,160	2,844	1,991	524	100	12	5	7
	広島 Hiroshima	115,947	28,906	13,951	30,743	20,974	11,218	5,578	3,571	755	170	51	10	12
	山口 Yamaguchi	69,282	16,404	8,470	18,926	13,589	6,431	2,969	2,017	373	77	14	7	5
		計 Total	317,384	88,348	40,198	82,082	55,241	27,489	13,060	8,556	1,862	393	90	27
高松 Takamatsu	徳島 Tokushima	26,646	6,791	3,627	7,173	4,947	2,169	1,113	621	150	41	9	2	1
	香川 Kagawa	39,588	11,670	5,230	9,725	6,095	3,265	1,886	1,332	292	68	15	7	2
	愛媛 Ehime	47,413	12,639	5,718	12,315	8,710	4,172	2,184	1,342	257	45	20	2	5
	高知 Kochi	25,296	7,816	3,462	6,492	4,359	1,792	775	471	108	13	6	2	-
		計 Total	138,943	38,916	18,037	35,705	24,111	11,398	5,958	3,766	807	167	50	13
福岡 Fukuoka	福岡 Fukuoka	175,560	44,169	19,085	44,364	31,801	18,203	8,972	6,657	1,665	488	89	37	15
	佐賀 Saga	32,150	10,993	4,141	7,804	5,089	2,185	968	717	196	46	3	3	3
	長崎 Nagasaki	49,069	13,581	5,825	13,576	9,370	3,808	1,470	1,160	221	40	12	4	2
		計 Total	256,779	68,743	29,051	65,744	46,260	24,196	11,410	8,534	2,082	574	104	44
熊本 Kumamoto	熊本 Kumamoto	54,541	16,228	6,788	13,644	9,706	4,419	1,997	1,361	304	75	11	2	4
	大分 Oita	38,210	9,593	4,496	10,003	7,502	3,611	1,563	1,073	276	77	8	3	2
	宮崎 Miyazaki	32,454	9,759	4,127	8,600	5,874	2,359	912	590	177	47	4	2	1
	鹿児島 Kagoshima	48,021	14,748	5,722	12,176	8,990	3,557	1,413	1,022	277	91	16	4	4
		計 Total	173,226	50,328	21,133	44,423	32,072	13,946	5,885	4,046	1,034	290	39	11
沖縄 Okinawa	沖縄 Okinawa	24,504	8,415	3,207	6,493	4,054	1,267	554	368	108	25	8	2	2
	全国計 Grand Total	4,482,744	1,124,240	469,941	1,072,873	784,056	453,090	259,918	230,027	64,945	15,594	4,414	1,613	1,215

(注) この表は、「(1) 所得階級別人員」を都道府県別に示したものである。  
 Note: This table shows "(1) Number of income earners by income range" by prefecture.

(単位：人)  
(In persons)

1, 200万円 以下 Less than 12 million yen	1, 500万円 以下 Less than 15 million yen	2, 000万円 以下 Less than 20 million yen	3, 000万円 以下 Less than 30 million yen	5, 000万円 以下 Less than 50 million yen	1億円 以下 Less than 0.1 billion yen	2億円 以下 Less than 0.2 billion yen	5億円 以下 Less than 0.5 billion yen	10億円 以下 Less than 1 billion yen	20億円 以下 Less than 2 billion yen	50億円 以下 Less than 5 billion yen	100億円 以下 Less than 10 billion yen	100億円 超 Over 10 billion yen	区分 Type 国税局・都道府県 Regional Taxation Bureau/Prefecture		
4	3	2	1	-	1	-	-	-	-	-	-	-	北海道 Hokkaido	札幌 Sapporo	
1	-	-	-	-	-	-	-	-	-	-	-	-	青森 Aomori	仙台 Sendai	
2	4	2	-	-	-	-	-	-	-	-	-	-	岩手 Iwate		
11	2	4	2	-	-	-	-	-	-	-	-	-	宮城 Miyagi		
1	-	-	-	-	-	-	-	-	-	-	-	-	秋田 Akita		
1	1	-	-	-	-	-	-	-	-	-	-	-	山形 Yamagata		
4	4	-	1	-	-	-	-	-	-	-	-	-	福島 Fukushima		
20	11	6	3	-	-	-	-	-	-	-	-	-	計 Total		
5	2	1	1	-	1	-	-	-	-	-	-	-	茨城 Ibaraki	関東信越 Kanto Shinetsu	
3	-	-	-	-	-	-	-	-	-	-	-	-	栃木 Tochigi		
3	2	-	-	-	-	-	-	-	-	-	-	-	群馬 Gunma		
12	7	3	5	4	-	-	-	-	-	-	-	-	埼玉 Saitama		
3	3	3	2	-	-	-	-	-	-	-	-	-	新潟 Niigata		
2	2	1	-	-	-	-	-	-	-	-	-	-	長野 Nagano		
28	16	8	8	4	1	-	-	-	-	-	-	-	計 Total		
22	6	9	8	1	2	-	-	-	-	-	-	-	千葉 Chiba	東京 Tokyo	
125	87	42	25	14	6	2	-	-	-	-	-	-	東京 Tokyo		
56	33	10	15	3	6	-	-	-	-	-	-	-	神奈川 Kanagawa		
-	-	2	-	-	-	-	-	-	-	-	-	-	山梨 Yamanashi		
203	126	63	48	18	14	2	-	-	-	-	-	-	計 Total		
1	1	-	1	-	-	-	-	-	-	-	-	-	富山 Toyama		金沢 Kanazawa
1	1	1	-	-	-	-	-	-	-	-	-	-	石川 Ishikawa		
-	-	-	-	-	-	-	-	-	-	-	-	-	福井 Fukui		
2	2	1	1	-	-	-	-	-	-	-	-	-	計 Total		
1	1	-	-	-	-	-	-	-	-	-	-	-	岐阜 Gifu	名古屋 Nagoya	
6	-	1	1	-	-	-	-	-	-	-	-	-	静岡 Shizuoka		
6	14	6	7	2	1	1	-	-	-	-	-	-	愛知 Aichi		
1	1	-	1	1	-	-	-	-	-	-	-	-	三重 Mie		
14	16	7	9	3	1	1	-	-	-	-	-	-	計 Total		
1	3	2	-	-	-	-	-	-	-	-	-	-	滋賀 Shiga	大阪 Osaka	
6	6	3	-	2	-	-	-	-	-	-	-	-	京都 Kyoto		
20	11	8	6	2	-	-	-	-	-	-	-	-	大阪 Osaka		
18	7	9	6	2	3	-	-	-	-	-	-	-	兵庫 Hyogo		
4	1	1	1	1	1	-	-	-	-	-	-	-	奈良 Nara		
1	-	-	-	-	-	-	-	-	-	-	-	-	和歌山 Wakayama		
50	28	23	13	7	4	-	-	-	-	-	-	-	計 Total		
-	-	-	-	-	-	-	-	-	-	-	-	-	鳥取 Tottori	広島 Hiroshima	
1	-	-	-	-	-	-	-	-	-	-	-	-	島根 Shimane		
3	-	-	1	-	-	-	-	-	-	-	-	-	岡山 Okayama		
1	4	1	1	1	-	-	-	-	-	-	-	-	広島 Hiroshima		
-	-	-	-	-	-	-	-	-	-	-	-	-	山口 Yamaguchi		
5	4	1	2	1	-	-	-	-	-	-	-	-	計 Total		
2	-	-	-	-	-	-	-	-	-	-	-	-	徳島 Tokushima	高松 Takamatsu	
-	1	-	-	-	-	-	-	-	-	-	-	-	香川 Kagawa		
3	-	-	1	-	-	-	-	-	-	-	-	-	愛媛 Ehime		
-	-	-	-	-	-	-	-	-	-	-	-	-	高知 Kochi		
5	1	-	1	-	-	-	-	-	-	-	-	-	計 Total		
8	2	2	-	2	1	-	-	-	-	-	-	-	福岡 Fukuoka	福岡 Fukuoka	
-	2	-	-	-	-	-	-	-	-	-	-	-	佐賀 Saga		
-	-	-	-	-	-	-	-	-	-	-	-	-	長崎 Nagasaki		
8	4	2	-	2	1	-	-	-	-	-	-	-	計 Total		
1	-	1	-	-	-	-	-	-	-	-	-	-	熊本 Kumamoto	熊本 Kumamoto	
2	1	-	-	-	-	-	-	-	-	-	-	-	大分 Oita		
-	2	-	-	-	-	-	-	-	-	-	-	-	宮崎 Miyazaki		
-	1	-	-	-	-	-	-	-	-	-	-	-	鹿児島 Kagoshima		
3	4	1	-	-	-	-	-	-	-	-	-	-	計 Total		
-	-	1	-	-	-	-	-	-	-	-	-	-	沖縄 Okinawa	沖縄 Okinawa	
342	215	115	86	35	22	3	-	-	-	-	-	-	全国計 Grand Total		

(3) 都道府県別の人員 (その16) (他の区分に該当しない所得者: 合計)

Income earners by prefecture (Part 16) (Other income earners: all return types)

区分 Type		合計 Total	70万円	100万円	150万円	200万円	250万円	300万円	400万円	500万円	600万円	700万円	800万円	1,000万円
			以下 Less than 0.7 million yen	以下 Less than 1 million yen	以下 Less than 1.5 million yen	以下 Less than 2 million yen	以下 Less than 2.5 million yen	以下 Less than 3 million yen	以下 Less than 4 million yen	以下 Less than 5 million yen	以下 Less than 6 million yen	以下 Less than 7 million yen	以下 Less than 8 million yen	以下 Less than 10 million yen
国税局・都道府県 Regional Taxation Bureau / Prefecture														
札幌 Sapporo	北海道 Hokkaido	21,225	6,553	936	1,235	1,069	914	892	1,399	1,157	1,008	1,140	755	895
仙台 Sendai	青森 Aomori	4,440	1,278	187	258	242	225	207	367	293	254	270	147	209
	岩手 Iwate	5,113	1,561	198	323	304	253	241	380	288	253	208	146	204
	宮城 Miyagi	9,547	2,332	390	506	451	366	400	655	547	441	487	396	522
	秋田 Akita	3,218	925	181	239	174	174	175	318	211	176	121	89	102
	山形 Yamagata	4,459	1,475	248	297	289	196	203	293	265	193	157	115	163
	福島 Fukushima	10,479	2,572	619	871	636	576	444	705	541	455	376	318	462
	計 Total	37,256	10,143	1,823	2,494	2,096	1,790	1,670	2,718	2,145	1,772	1,619	1,211	1,662
関東信越 Kanto Shinetsu	茨城 Ibaraki	11,427	2,847	513	652	540	507	415	793	643	542	460	424	609
	栃木 Tochigi	7,919	2,007	327	485	370	365	304	534	470	358	282	264	417
	群馬 Gunma	8,777	2,287	336	426	464	369	349	580	530	448	367	328	455
	埼玉 Saitama	35,092	9,442	1,426	1,815	1,570	1,322	1,201	2,019	1,670	1,317	1,147	1,041	1,659
	新潟 Niigata	9,839	3,361	495	583	514	446	388	678	506	427	369	259	382
	長野 Nagano	9,604	3,194	375	521	460	405	382	617	540	430	356	270	466
	計 Total	82,658	23,138	3,472	4,482	3,918	3,414	3,039	5,221	4,359	3,522	2,981	2,586	3,988
東京 Tokyo	千葉 Chiba	32,748	9,296	1,386	1,841	1,546	1,281	1,173	2,001	1,576	1,312	1,094	969	1,513
	東京 Tokyo	100,994	27,698	4,022	5,136	4,078	3,364	2,935	4,955	4,193	3,410	2,873	2,611	4,398
	神奈川 Kanagawa	55,836	16,327	2,263	2,882	2,247	2,054	1,779	3,054	2,550	2,102	1,706	1,563	2,487
	山梨 Yamanashi	3,700	1,010	177	206	163	159	142	267	242	164	147	117	189
	計 Total	193,278	54,331	7,848	10,065	8,034	6,858	6,029	10,277	8,561	6,988	5,820	5,260	8,587
金沢 Kanazawa	富山 Toyama	5,778	2,067	316	368	278	271	208	406	306	226	192	146	238
	石川 Ishikawa	5,824	1,741	252	316	297	232	203	379	299	232	215	188	297
	福井 Fukui	3,956	1,222	183	231	213	176	172	291	213	187	138	102	193
	計 Total	15,558	5,030	751	915	788	679	583	1,076	818	645	545	436	728
名古屋 Nagoya	岐阜 Gifu	11,911	4,142	479	642	504	477	460	704	605	506	386	334	543
	静岡 Shizuoka	22,159	6,905	987	1,250	986	892	742	1,306	1,032	908	816	674	999
	愛知 Aichi	51,738	17,143	2,051	2,729	2,108	1,825	1,497	2,678	2,265	1,888	1,537	1,376	2,186
	三重 Mie	10,150	3,726	442	617	507	433	411	677	541	433	337	255	377
	計 Total	95,958	31,916	3,959	5,238	4,105	3,627	3,110	5,365	4,443	3,735	3,076	2,639	4,105
大阪 Osaka	滋賀 Shiga	6,805	2,129	296	410	340	290	251	438	365	286	235	190	279
	京都 Kyoto	15,567	5,277	658	910	674	561	540	852	716	550	468	399	627
	大阪 Osaka	44,484	15,416	2,041	2,523	2,060	1,521	1,432	2,454	1,847	1,454	1,308	1,110	1,697
	兵庫 Hyogo	32,799	11,504	1,461	1,844	1,508	1,239	1,058	1,834	1,594	1,253	1,023	842	1,276
	奈良 Nara	9,369	3,452	408	597	438	349	312	555	435	339	279	233	354
	和歌山 Wakayama	5,062	1,697	262	369	266	231	220	361	324	202	153	88	183
	計 Total	114,086	39,475	5,126	6,653	5,286	4,191	3,813	6,494	5,281	4,084	3,466	2,862	4,416
広島 Hiroshima	鳥取 Tottori	2,517	900	108	148	145	111	115	202	139	107	120	61	80
	島根 Shimane	2,872	906	127	176	153	153	131	223	191	126	114	77	114
	岡山 Okayama	9,563	2,989	422	574	424	424	350	622	555	436	289	263	441
	広島 Hiroshima	14,033	4,519	656	860	663	570	520	904	685	571	475	417	586
	山口 Yamaguchi	6,564	2,182	351	384	328	287	283	483	381	281	284	198	280
	計 Total	35,549	11,496	1,664	2,142	1,713	1,545	1,399	2,434	1,951	1,521	1,282	1,016	1,501
高松 Takamatsu	徳島 Tokushima	4,035	1,146	185	268	223	188	194	288	223	171	147	140	202
	香川 Kagawa	5,654	2,075	266	349	282	254	246	352	311	213	185	143	223
	愛媛 Ehime	6,487	2,085	256	398	298	306	259	415	350	252	201	149	311
	高知 Kochi	2,966	837	144	208	188	142	158	266	180	128	99	81	107
	計 Total	19,142	6,143	851	1,223	991	890	857	1,321	1,064	764	632	513	843
福岡 Fukuoka	福岡 Fukuoka	21,845	6,073	954	1,261	1,017	845	819	1,414	1,175	870	904	702	997
	佐賀 Saga	3,284	902	159	209	187	168	129	259	197	163	133	110	152
	長崎 Nagasaki	4,771	1,259	246	343	268	206	207	354	280	261	277	175	235
	計 Total	29,900	8,234	1,359	1,813	1,472	1,219	1,155	2,027	1,652	1,294	1,314	987	1,384
熊本 Kumamoto	熊本 Kumamoto	7,437	2,022	313	443	384	342	320	574	398	338	353	214	356
	大分 Oita	4,194	956	203	281	224	222	197	333	315	209	197	127	199
	宮崎 Miyazaki	4,912	1,073	226	367	278	250	243	387	297	294	240	169	254
	鹿児島 Kagoshima	6,054	1,334	304	404	342	321	283	471	407	330	311	199	273
	計 Total	22,597	5,385	1,046	1,495	1,228	1,135	1,043	1,765	1,417	1,171	1,101	709	1,082
沖縄 Okinawa	沖縄 Okinawa	5,341	760	151	217	232	219	227	360	336	247	247	202	332
	全国計 Grand Total	672,548	202,604	28,986	37,972	30,932	26,481	23,817	40,457	33,184	26,751	23,223	19,176	29,523

(注) この表は、「(1) 所得階級別人員」を都道府県別に示したものである。  
 Note: This table shows "(1) Number of income earners by income range" by prefecture.



(単位：人)

(In persons)

1,200万円 以下 Less than 12 million yen	1,500万円 以下 Less than 15 million yen	2,000万円 以下 Less than 20 million yen	3,000万円 以下 Less than 30 million yen	5,000万円 以下 Less than 50 million yen	1億円 以下 Less than 0.1 billion yen	2億円 以下 Less than 0.2 billion yen	5億円 以下 Less than 0.5 billion yen	10億円 以下 Less than 1 billion yen	20億円 以下 Less than 2 billion yen	50億円 以下 Less than 5 billion yen	100億円 以下 Less than 10 billion yen	100億円 超 Over 10 billion yen	区分 Type 国税局・都道府県 Regional Taxation Bureau/Prefecture
606	612	619	585	435	258	101	40	8	4	4	-	-	北海道 Hokkaido 札幌 Sapporo
104	112	108	80	54	33	10	2	-	-	-	-	-	青森 Aomori
162	146	157	122	101	41	19	3	3	-	-	-	-	岩手 Iwate
357	371	435	394	247	158	59	27	5	1	-	-	-	宮城 Miyagi
80	70	71	53	32	19	5	2	1	-	-	-	-	秋田 Akita
88	121	132	109	63	33	10	7	2	-	-	-	-	山形 Yamagata
334	386	390	383	258	103	34	13	1	2	-	-	-	福島 Fukushima
1,125	1,206	1,293	1,141	755	387	137	54	12	3	-	-	-	計 Total
411	469	454	514	340	201	59	26	7	1	-	-	-	茨城 Ibaraki
292	348	337	337	242	120	44	13	3	-	-	-	-	栃木 Tochigi
347	380	333	357	228	127	38	20	4	2	1	1	-	群馬 Gunma
1,241	1,457	1,708	1,867	1,528	1,078	408	142	21	10	1	2	-	埼玉 Saitama
289	279	261	223	206	117	34	14	5	3	-	-	-	新潟 Niigata
275	342	311	298	222	95	28	12	2	3	-	-	-	長野 Nagano
2,855	3,275	3,404	3,596	2,766	1,738	611	227	42	19	2	3	-	計 Total
1,094	1,214	1,403	1,492	1,289	803	306	124	22	7	4	1	1	千葉 Chiba
3,320	3,991	4,755	5,804	5,374	4,373	2,057	1,114	311	138	65	10	9	東京 Tokyo
1,841	2,267	2,687	2,967	2,479	1,654	612	238	54	17	5	1	-	神奈川 Kanagawa
133	140	153	124	100	44	14	7	-	2	-	-	-	山梨 Yamanashi
6,388	7,612	8,998	10,387	9,242	6,874	2,989	1,483	387	164	74	12	10	計 Total
142	160	151	127	88	55	22	8	2	-	1	-	-	富山 Toyama
193	211	250	234	167	70	26	14	6	2	-	-	-	石川 Ishikawa
117	116	129	134	78	38	12	11	-	-	-	-	-	福井 Fukui
452	487	530	495	333	163	60	33	8	2	1	-	-	計 Total
378	373	449	415	314	142	33	17	5	1	1	1	-	岐阜 Gifu
756	897	900	890	662	373	116	51	6	6	5	-	-	静岡 Shizuoka
1,632	1,985	2,294	2,574	2,041	1,280	408	160	50	19	10	1	1	愛知 Aichi
272	262	270	264	179	92	33	19	2	1	-	-	-	三重 Mie
3,038	3,517	3,913	4,143	3,196	1,887	590	247	63	27	16	2	1	計 Total
205	200	247	266	204	124	35	15	-	-	-	-	-	滋賀 Shiga
445	532	595	624	523	364	158	70	14	3	7	-	-	京都 Kyoto
1,385	1,505	1,632	1,759	1,507	1,132	452	189	43	8	8	1	-	大阪 Osaka
879	1,042	1,094	1,225	1,008	658	272	120	35	21	8	1	-	兵庫 Hyogo
239	306	334	313	227	137	42	15	4	-	1	-	-	奈良 Nara
150	141	125	134	81	49	20	6	-	-	-	-	-	和歌山 Wakayama
3,303	3,726	4,027	4,321	3,550	2,464	979	415	96	32	24	2	-	計 Total
56	55	58	57	28	19	3	3	-	2	-	-	-	鳥取 Tottori
81	78	72	77	43	21	8	-	1	-	-	-	-	島根 Shimane
316	302	328	347	282	139	40	15	1	-	3	1	-	岡山 Okayama
405	469	503	503	384	239	73	19	8	3	1	-	-	広島 Hiroshima
201	165	163	152	96	50	11	3	1	-	-	-	-	山口 Yamaguchi
1,059	1,069	1,124	1,136	833	468	135	40	11	5	4	1	-	計 Total
129	115	132	128	86	53	15	1	-	1	-	-	-	徳島 Tokushima
121	157	160	142	86	57	15	10	5	1	1	-	-	香川 Kagawa
225	218	198	223	201	95	31	11	3	1	-	1	-	愛媛 Ehime
79	85	86	80	49	35	10	3	-	1	-	-	-	高知 Kochi
554	575	576	573	422	240	71	25	8	4	1	1	-	計 Total
737	768	915	909	725	478	183	74	15	8	1	-	1	福岡 Fukuoka
88	101	107	106	63	36	10	3	-	2	-	-	-	佐賀 Saga
122	157	117	128	78	44	9	3	2	-	-	-	-	長崎 Nagasaki
947	1,026	1,139	1,143	866	558	202	80	17	10	1	-	1	計 Total
225	279	269	222	197	122	39	19	7	-	-	-	1	熊本 Kumamoto
137	161	149	125	89	38	20	10	1	-	1	-	-	大分 Oita
185	170	173	146	88	39	20	11	-	2	-	-	-	宮崎 Miyazaki
191	214	225	210	130	74	24	5	-	2	-	-	-	鹿児島 Kagoshima
738	824	816	703	504	273	103	45	8	4	1	-	1	計 Total
255	293	347	399	252	184	59	18	4	-	-	-	-	沖縄 Okinawa
21,320	24,222	26,786	28,622	23,154	15,494	6,037	2,707	664	274	128	21	13	全国計 Grand Total

## (3) 都道府県別の人員 (その17) (他の区分に該当しない所得者: 申告納税額のある者)

## Income earners by prefecture (Part 17) (Other income earners: taxpayers who have income tax self-assessment)

区分 Type		合計 Total	70万円	100万円	150万円	200万円	250万円	300万円	400万円	500万円	600万円	700万円	800万円	1,000万円
			以下 Less than 0.7 million yen	以下 Less than 1 million yen	以下 Less than 1.5 million yen	以下 Less than 2 million yen	以下 Less than 2.5 million yen	以下 Less than 3 million yen	以下 Less than 4 million yen	以下 Less than 5 million yen	以下 Less than 6 million yen	以下 Less than 7 million yen	以下 Less than 8 million yen	以下 Less than 10 million yen
国税局・都道府県 Regional Taxation Bureau / Prefecture														
札幌 Sapporo	北海道 Hokkaido	11,371	269	369	698	661	625	603	1,026	892	830	1,007	630	764
仙台 Sendai	青森 Aomori	2,375	33	87	140	145	134	133	230	213	214	248	137	190
	岩手 Iwate	2,485	63	73	178	159	141	139	243	195	185	168	119	165
	宮城 Miyagi	5,355	108	145	238	236	220	245	418	386	330	398	321	423
	秋田 Akita	1,581	43	84	125	96	108	103	201	128	132	104	67	87
	山形 Yamagata	2,088	48	104	138	164	101	117	183	184	152	129	97	149
	福島 Fukushima	6,323	356	359	548	422	394	293	481	406	360	317	252	394
	計 Total	20,207	651	852	1,367	1,222	1,098	1,030	1,756	1,512	1,373	1,364	993	1,408
関東信越 Kanto Shinetsu	茨城 Ibaraki	6,295	124	189	275	277	282	244	500	434	407	376	357	512
	栃木 Tochigi	4,280	82	111	219	185	204	173	352	315	257	219	216	352
	群馬 Gunma	4,908	76	118	190	241	222	207	397	381	347	315	283	417
	埼玉 Saitama	18,830	400	433	766	758	702	665	1,205	1,095	913	843	833	1,370
	新潟 Niigata	4,311	98	149	225	232	228	215	396	347	321	298	207	297
	長野 Nagano	4,555	87	118	216	237	222	231	398	364	316	281	235	401
	計 Total	43,179	867	1,118	1,891	1,930	1,860	1,735	3,248	2,936	2,561	2,332	2,131	3,349
東京 Tokyo	千葉 Chiba	16,839	428	493	804	772	688	640	1,166	1,029	905	805	749	1,246
	東京 Tokyo	50,238	922	1,019	1,668	1,590	1,465	1,383	2,540	2,375	2,108	1,867	1,785	3,196
	神奈川 Kanagawa	27,358	594	684	1,055	884	903	875	1,625	1,487	1,427	1,191	1,147	1,952
	山梨 Yamanashi	2,022	46	73	84	92	107	85	167	177	135	112	99	168
		計 Total	96,457	1,990	2,269	3,611	3,338	3,163	2,983	5,498	5,068	4,575	3,975	3,780
金沢 Kanazawa	富山 Toyama	2,324	44	90	138	130	148	105	212	205	138	139	109	185
	石川 Ishikawa	3,008	44	70	130	155	127	126	260	237	181	177	150	253
	福井 Fukui	1,805	31	52	99	99	95	84	161	134	126	100	81	161
		計 Total	7,137	119	212	367	384	370	315	633	576	445	416	340
名古屋 Nagoya	岐阜 Gifu	5,545	133	140	256	229	260	260	440	389	394	327	278	452
	静岡 Shizuoka	10,707	213	295	469	438	465	409	791	671	641	624	548	832
	愛知 Aichi	23,709	424	535	901	883	818	749	1,395	1,383	1,248	1,074	1,043	1,702
	三重 Mie	4,180	106	125	252	241	238	229	379	284	277	269	203	304
	計 Total	44,141	876	1,095	1,878	1,791	1,781	1,647	3,005	2,727	2,560	2,294	2,072	3,290
大阪 Osaka	滋賀 Shiga	3,296	67	91	163	179	172	142	258	247	211	177	159	234
	京都 Kyoto	7,146	159	209	340	327	301	277	487	456	385	354	294	496
	大阪 Osaka	19,605	477	570	998	940	757	725	1,353	1,155	973	913	804	1,309
	兵庫 Hyogo	14,111	344	442	666	681	617	573	962	910	832	723	623	990
	奈良 Nara	3,633	97	119	212	180	151	154	269	248	218	177	153	254
	和歌山 Wakayama	2,120	64	78	157	125	126	111	177	188	139	112	66	156
	計 Total	49,911	1,208	1,509	2,536	2,432	2,124	1,982	3,506	3,204	2,758	2,456	2,099	3,439
広島 Hiroshima	鳥取 Tottori	1,063	28	38	57	77	52	68	115	85	80	97	44	62
	島根 Shimane	1,286	22	41	85	85	92	71	103	111	88	89	61	92
	岡山 Okayama	4,625	104	127	230	216	238	214	362	359	304	223	214	368
	広島 Hiroshima	6,731	151	225	398	317	312	329	554	444	408	370	339	466
	山口 Yamaguchi	3,126	80	132	159	186	170	182	325	272	217	231	164	232
	計 Total	16,831	385	563	929	881	864	864	1,459	1,271	1,097	1,010	822	1,220
高松 Takamatsu	徳島 Tokushima	1,796	25	50	117	102	91	99	154	130	114	104	97	160
	香川 Kagawa	2,368	53	100	135	123	135	137	211	202	152	149	105	181
	愛媛 Ehime	3,166	59	84	184	163	172	144	268	250	191	162	112	263
	高知 Kochi	1,457	33	50	107	105	77	93	144	122	102	78	61	85
	計 Total	8,787	170	284	543	493	475	473	777	704	559	493	375	689
福岡 Fukuoka	福岡 Fukuoka	11,879	228	381	577	593	515	484	965	858	679	739	582	841
	佐賀 Saga	1,802	31	69	113	122	98	85	184	137	133	115	93	138
	長崎 Nagasaki	2,695	54	136	180	158	135	145	239	209	216	245	154	211
	計 Total	16,376	313	586	870	873	748	714	1,388	1,204	1,028	1,099	829	1,190
熊本 Kumamoto	熊本 Kumamoto	4,155	89	128	219	218	218	201	402	305	269	317	186	319
	大分 Oita	2,444	44	103	149	137	154	124	216	212	170	175	112	175
	宮崎 Miyazaki	3,027	53	94	214	183	167	174	285	237	243	210	152	224
	鹿児島 Kagoshima	3,781	83	152	245	237	218	199	349	325	285	273	170	242
		計 Total	13,407	269	477	827	775	757	698	1,252	1,079	967	975	620
沖縄 Okinawa	沖縄 Okinawa	3,757	43	72	113	142	131	142	227	239	206	219	181	310
	全国計 Grand Total	331,561	7,160	9,406	15,630	14,922	13,996	13,186	23,775	21,412	18,959	17,640	14,872	23,780

(注) この表は、「(1) 所得階級別人員」を都道府県別に示したものである。  
 Note: This table shows "(1) Number of income earners by income range" by prefecture.

(単位：人)  
(In persons)

1, 200万円 以下 Less than 12 million yen	1, 500万円 以下 Less than 15 million yen	2, 000万円 以下 Less than 20 million yen	3, 000万円 以下 Less than 30 million yen	5, 000万円 以下 Less than 50 million yen	1億円 以下 Less than 0.1 billion yen	2億円 以下 Less than 0.2 billion yen	5億円 以下 Less than 0.5 billion yen	10億円 以下 Less than 1 billion yen	20億円 以下 Less than 2 billion yen	50億円 以下 Less than 5 billion yen	100億円 以下 Less than 10 billion yen	100億円 超 Over 10 billion yen	区分 Type 国税局・都道府県 Regional Taxation Bureau/Prefecture
535	548	549	556	416	243	97	37	8	4	4	-	-	北海道 Hokkaido 札幌 Sapporo
93	104	101	79	51	33	9	1	-	-	-	-	-	青森 Aomori
134	121	138	112	87	40	19	3	3	-	-	-	-	岩手 Iwate
300	320	407	375	240	155	59	25	5	1	-	-	-	宮城 Miyagi
68	64	62	52	30	19	5	2	1	-	-	-	-	秋田 Akita
82	108	124	102	56	31	10	7	2	-	-	-	-	山形 Yamagata
282	338	349	372	251	101	34	12	-	2	-	-	-	福島 Fukushima
959	1,055	1,181	1,092	715	379	136	50	11	3	-	-	-	計 Total
368	427	421	491	327	194	58	25	6	1	-	-	-	茨城 Ibaraki
257	299	311	320	235	116	41	13	3	-	-	-	-	栃木 Tochigi
312	345	312	337	225	123	35	17	4	2	1	1	-	群馬 Gunma
1,062	1,304	1,575	1,782	1,493	1,058	401	138	21	10	1	2	-	埼玉 Saitama
248	244	229	209	199	114	33	14	5	3	-	-	-	新潟 Niigata
245	301	290	274	209	88	25	12	2	3	-	-	-	長野 Nagano
2,492	2,920	3,138	3,413	2,688	1,693	593	219	41	19	2	3	-	計 Total
906	1,060	1,277	1,386	1,246	783	302	121	22	6	3	1	1	千葉 Chiba
2,586	3,263	4,111	5,368	5,134	4,242	2,013	1,086	298	136	64	10	9	東京 Tokyo
1,494	1,919	2,416	2,795	2,389	1,622	599	229	48	17	5	1	-	東京 Kanagawa
121	130	143	121	96	43	14	7	-	2	-	-	-	山梨 Yamanashi
5,107	6,372	7,947	9,670	8,865	6,690	2,928	1,443	368	161	72	12	10	計 Total
115	138	142	122	79	53	21	8	2	-	1	-	-	富山 Toyama
169	195	238	222	161	66	26	14	6	1	-	-	-	石川 Ishikawa
98	104	119	125	75	38	12	11	-	-	-	-	-	福井 Fukui
382	437	499	469	315	157	59	33	8	1	1	-	-	計 Total
331	335	420	403	306	138	33	13	5	1	1	1	-	岐阜 Gifu
632	820	839	841	634	365	114	50	6	5	5	-	-	静岡 Shizuoka
1,374	1,757	2,106	2,465	1,989	1,234	394	155	50	18	10	1	1	愛知 Aichi
233	226	248	246	175	90	33	19	2	1	-	-	-	三重 Mie
2,570	3,138	3,613	3,955	3,104	1,827	574	237	63	25	16	2	1	計 Total
167	177	228	255	199	122	33	15	-	-	-	-	-	滋賀 Shiga
356	463	541	592	507	357	154	67	14	3	7	-	-	京都 Kyoto
1,088	1,269	1,439	1,624	1,438	1,090	442	182	42	8	8	1	-	大阪 Osaka
704	877	976	1,142	967	638	264	118	34	20	7	1	-	兵庫 Hyogo
188	248	266	290	213	136	41	14	4	-	1	-	-	奈良 Nara
119	121	107	123	77	48	20	6	-	-	-	-	-	和歌山 Wakayama
2,622	3,155	3,557	4,026	3,401	2,391	954	402	94	31	23	2	-	計 Total
51	49	54	54	27	17	3	3	-	2	-	-	-	鳥取 Tottori
64	70	67	73	43	20	8	-	1	-	-	-	-	島根 Shimane
279	277	299	342	277	134	39	15	1	-	2	1	-	岡山 Okayama
347	420	468	478	371	234	69	19	8	3	1	-	-	広島 Hiroshima
184	149	152	139	93	44	11	3	1	-	-	-	-	山口 Yamaguchi
925	965	1,040	1,086	811	449	130	40	11	5	3	1	-	計 Total
92	93	104	114	82	51	15	1	-	1	-	-	-	徳島 Tokushima
103	139	144	129	82	56	15	10	5	1	1	-	-	香川 Kagawa
187	201	180	215	193	92	31	11	2	1	-	1	-	愛媛 Ehime
69	77	80	78	48	35	9	3	-	1	-	-	-	高知 Kochi
451	510	508	536	405	234	70	25	7	4	1	1	-	計 Total
628	674	838	862	696	465	180	69	15	8	1	-	1	福岡 Fukuoka
81	93	97	103	60	35	10	3	-	2	-	-	-	佐賀 Saga
107	138	111	124	76	43	9	3	2	-	-	-	-	長崎 Nagasaki
816	905	1,046	1,089	832	543	199	75	17	10	1	-	1	計 Total
198	255	247	210	194	120	34	18	7	-	-	-	1	熊本 Kumamoto
123	145	134	119	84	36	20	10	1	-	1	-	-	大分 Oita
175	159	160	138	87	39	20	11	-	2	-	-	-	宮崎 Miyazaki
175	198	205	196	126	72	24	5	-	2	-	-	-	鹿児島 Kagoshima
671	757	746	663	491	267	98	44	8	4	1	-	1	計 Total
225	275	333	387	249	183	58	18	4	-	-	-	-	沖縄 Okinawa
17,755	21,037	24,157	26,942	22,292	15,056	5,896	2,623	640	267	124	21	13	全国計 Grand Total

## (3) 都道府県別の人員 (その18) (他の区分に該当しない所得者: 還付申告をした者)

Income earners by prefecture (Part 18) (Other income earners: filing returns for refunds)

区分 Type		合計 Total	70万円	100万円	150万円	200万円	250万円	300万円	400万円	500万円	600万円	700万円	800万円	1,000万円
			以下 Less than 0.7 million yen	以下 Less than 1 million yen	以下 Less than 1.5 million yen	以下 Less than 2 million yen	以下 Less than 2.5 million yen	以下 Less than 3 million yen	以下 Less than 4 million yen	以下 Less than 5 million yen	以下 Less than 6 million yen	以下 Less than 7 million yen	以下 Less than 8 million yen	以下 Less than 10 million yen
札幌 Sapporo	北海道 Hokkaido	8,537	5,283	421	444	365	282	283	362	262	178	132	121	131
仙台 Sendai	青森 Aomori	1,737	984	67	101	89	89	71	136	80	40	22	10	19
	岩手 Iwate	2,158	1,212	95	118	114	97	92	124	79	59	36	25	34
	宮城 Miyagi	3,446	1,782	192	199	172	126	139	213	144	103	78	67	87
	秋田 Akita	1,375	692	68	91	67	62	72	112	83	44	17	22	15
	山形 Yamagata	2,084	1,220	114	136	106	93	85	107	80	40	28	18	14
	福島 Fukushima	3,021	1,416	154	231	170	159	134	210	128	92	56	64	63
	計 Total	13,821	7,306	690	876	718	626	593	902	594	378	237	206	232
関東信越 Kanto Shinetsu	茨城 Ibaraki	4,507	2,279	250	322	245	215	165	290	205	132	84	66	96
	栃木 Tochigi	3,213	1,602	184	235	173	153	128	177	153	100	62	48	65
	群馬 Gunma	3,425	1,861	188	205	207	139	140	180	148	101	52	44	38
	埼玉 Saitama	14,650	7,772	864	970	769	596	520	801	570	399	302	206	282
	新潟 Niigata	4,953	2,838	282	321	255	209	165	281	157	105	71	52	85
	長野 Nagano	4,543	2,715	220	266	208	177	149	216	173	111	75	34	65
	計 Total	35,291	19,067	1,988	2,319	1,857	1,489	1,267	1,945	1,406	948	646	450	631
東京 Tokyo	千葉 Chiba	14,238	7,572	753	919	736	567	524	823	540	405	285	216	265
	東京 Tokyo	46,687	23,630	2,659	3,208	2,382	1,856	1,524	2,391	1,805	1,287	996	815	1,187
	神奈川 Kanagawa	26,173	13,919	1,391	1,695	1,300	1,113	887	1,419	1,053	668	510	414	530
	山梨 Yamanashi	1,425	762	81	105	65	50	56	99	64	29	35	18	21
		計 Total	88,523	45,883	4,884	5,927	4,483	3,586	2,991	4,732	3,462	2,389	1,826	1,463
金沢 Kanazawa	富山 Toyama	3,170	1,827	184	206	142	118	102	191	101	87	51	36	52
	石川 Ishikawa	2,532	1,484	146	169	131	101	77	117	62	51	38	38	44
	福井 Fukui	1,958	1,062	109	112	108	75	85	130	74	60	38	21	31
		計 Total	7,660	4,373	439	487	381	294	264	438	237	198	127	95
名古屋 Nagoya	岐阜 Gifu	5,760	3,538	284	345	261	208	195	260	215	111	59	56	91
	静岡 Shizuoka	10,328	5,853	581	701	510	409	327	507	356	263	191	123	166
	愛知 Aichi	26,146	15,306	1,319	1,717	1,161	984	735	1,271	872	629	458	331	481
	三重 Mie	5,474	3,242	271	328	250	193	177	294	254	153	67	52	73
	計 Total	47,708	27,939	2,455	3,091	2,182	1,794	1,434	2,332	1,697	1,156	775	562	811
大阪 Osaka	滋賀 Shiga	3,211	1,841	173	227	149	114	108	178	115	73	58	31	45
	京都 Kyoto	7,594	4,476	377	509	325	251	262	361	256	163	114	103	130
	大阪 Osaka	22,643	13,211	1,265	1,388	1,058	743	687	1,085	683	479	389	306	381
	兵庫 Hyogo	17,136	9,984	885	1,062	786	601	472	853	676	416	296	217	284
	奈良 Nara	5,331	3,051	254	353	242	192	156	283	186	120	101	80	100
	和歌山 Wakayama	2,594	1,400	140	179	128	98	108	184	134	62	39	21	26
	計 Total	58,509	33,963	3,094	3,718	2,688	1,999	1,793	2,944	2,050	1,313	997	758	966
広島 Hiroshima	鳥取 Tottori	1,296	758	53	75	59	58	47	86	54	27	23	17	18
	島根 Shimane	1,418	758	67	84	61	58	58	119	80	37	24	16	21
	岡山 Okayama	4,420	2,508	229	305	194	174	133	257	195	131	66	49	71
	広島 Hiroshima	6,682	3,894	373	419	326	250	186	346	240	161	104	78	119
	山口 Yamaguchi	3,090	1,819	188	208	135	113	99	157	107	64	53	34	48
	計 Total	16,906	9,737	910	1,091	775	653	523	965	676	420	270	194	277
高松 Takamatsu	徳島 Tokushima	2,012	958	108	135	110	94	92	131	92	57	43	43	42
	香川 Kagawa	3,027	1,837	142	186	152	110	106	141	109	60	36	37	42
	愛媛 Ehime	3,010	1,794	143	188	130	129	112	142	98	61	38	37	48
	高知 Kochi	1,352	688	76	90	75	63	65	121	58	26	21	20	22
	計 Total	9,401	5,277	469	599	467	396	375	535	357	204	138	137	154
福岡 Fukuoka	福岡 Fukuoka	8,763	4,921	469	585	389	316	328	446	312	190	164	120	155
	佐賀 Saga	1,264	708	65	78	61	66	42	74	60	29	18	17	14
	長崎 Nagasaki	1,736	958	71	134	96	71	59	111	71	44	32	21	24
		計 Total	11,763	6,587	605	797	546	453	429	631	443	263	214	158
熊本 Kumamoto	熊本 Kumamoto	2,781	1,578	128	174	150	116	113	171	92	69	36	26	35
	大分 Oita	1,462	689	76	111	81	60	70	117	103	39	22	15	24
	宮崎 Miyazaki	1,385	674	72	95	81	78	67	96	57	49	30	16	28
	鹿児島 Kagoshima	1,803	895	102	119	97	97	83	120	82	45	38	27	31
	計 Total	7,431	3,836	378	499	409	351	333	504	334	202	126	84	118
沖縄 Okinawa	沖縄 Okinawa	1,276	484	58	85	80	84	80	130	96	40	27	20	21
	全国計 Grand Total	306,826	169,735	16,391	19,933	14,951	12,007	10,365	16,420	11,614	7,689	5,515	4,248	5,664

(注) この表は、「(1) 所得階級別人員」を都道府県別に示したものである。  
 Note: This table shows "(1) Number of income earners by income range" by prefecture.

(単位：人)  
(In persons)

1,200万円 以下 Less than 12 million yen	1,500万円 以下 Less than 15 million yen	2,000万円 以下 Less than 20 million yen	3,000万円 以下 Less than 30 million yen	5,000万円 以下 Less than 50 million yen	1億円 以下 Less than 0.1 billion yen	2億円 以下 Less than 0.2 billion yen	5億円 以下 Less than 0.5 billion yen	10億円 以下 Less than 1 billion yen	20億円 以下 Less than 2 billion yen	50億円 以下 Less than 5 billion yen	100億円 以下 Less than 10 billion yen	100億円 超 Over 10 billion yen	区分 Type 国税局・都道府県 Regional Taxation Bureau/Prefecture		
70	64	69	29	19	15	4	3	-	-	-	-	-	北海道 Hokkaido	札幌 Sapporo	
10	8	6	-	3	-	1	1	-	-	-	-	-	青森 Aomori	仙台 Sendai	
22	20	15	8	7	1	-	-	-	-	-	-	-	岩手 Iwate		
51	43	22	18	6	3	-	1	-	-	-	-	-	宮城 Miyagi		
12	6	9	1	2	-	-	-	-	-	-	-	-	秋田 Akita		
6	13	8	7	7	2	-	-	-	-	-	-	-	山形 Yamagata		
50	41	33	10	7	1	-	1	1	-	-	-	-	福島 Fukushima		
151	131	93	44	32	7	1	3	1	-	-	-	-	計 Total		
43	41	29	22	13	7	1	1	1	-	-	-	-	茨城 Ibaraki	関東信越 Kanto Shinetsu	
34	47	25	14	7	4	2	-	-	-	-	-	-	栃木 Tochigi		
35	35	21	19	2	4	3	3	-	-	-	-	-	群馬 Gunma		
177	151	130	82	31	18	6	4	-	-	-	-	-	埼玉 Saitama		
40	35	32	14	7	3	1	-	-	-	-	-	-	新潟 Niigata		
29	40	21	23	11	7	3	-	-	-	-	-	-	長野 Nagano		
358	349	258	174	71	43	16	8	1	-	-	-	-	計 Total		
187	150	126	102	41	18	4	3	-	1	1	-	-	千葉 Chiba	東京 Tokyo	
722	721	635	426	231	128	43	27	11	2	1	-	-	東京 Tokyo		
344	344	267	172	88	31	13	9	6	-	-	-	-	神奈川 Kanagawa		
12	10	10	3	4	1	-	-	-	-	-	-	-	山梨 Yamanashi		
1,265	1,225	1,038	703	364	178	60	39	17	3	2	-	-	計 Total		
27	22	9	5	7	2	1	-	-	-	-	-	-	富山 Toyama		金沢 Kanazawa
24	16	11	12	6	4	-	-	-	1	-	-	-	石川 Ishikawa		
19	12	10	9	3	-	-	-	-	-	-	-	-	福井 Fukui		
70	50	30	26	16	6	1	-	-	1	-	-	-	計 Total		
45	38	28	12	6	4	-	4	-	-	-	-	-	岐阜 Gifu	名古屋 Nagoya	
119	77	58	48	27	8	2	1	-	1	-	-	-	静岡 Shizuoka		
254	222	184	106	51	45	14	5	-	1	-	-	-	愛知 Aichi		
39	35	22	18	4	2	-	-	-	-	-	-	-	三重 Mie		
457	372	292	184	88	59	16	10	-	2	-	-	-	計 Total		
38	23	19	10	5	2	2	-	-	-	-	-	-	滋賀 Shiga		大阪 Osaka
89	69	51	29	15	7	4	3	-	-	-	-	-	京都 Kyoto		
291	231	190	132	66	40	10	7	1	-	-	-	-	大阪 Osaka		
174	163	117	77	41	20	8	2	1	-	1	-	-	兵庫 Hyogo		
50	56	67	23	14	1	1	1	-	-	-	-	-	奈良 Nara		
28	18	15	9	4	1	-	-	-	-	-	-	-	和歌山 Wakayama		
670	560	459	280	145	71	25	13	2	-	1	-	-	計 Total		
5	6	4	3	1	2	-	-	-	-	-	-	-	鳥取 Tottori	広島 Hiroshima	
17	8	5	4	-	1	-	-	-	-	-	-	-	島根 Shimane		
37	25	29	5	5	5	1	-	-	-	1	-	-	岡山 Okayama		
58	48	35	24	12	5	4	-	-	-	-	-	-	広島 Hiroshima		
17	16	11	12	3	6	-	-	-	-	-	-	-	山口 Yamaguchi		
134	103	84	48	21	19	5	-	-	-	1	-	-	計 Total		
37	22	28	14	4	2	-	-	-	-	-	-	-	徳島 Tokushima	高松 Takamatsu	
18	18	15	13	4	1	-	-	-	-	-	-	-	香川 Kagawa		
38	17	17	7	8	2	-	-	1	-	-	-	-	愛媛 Ehime		
9	8	6	2	1	-	1	-	-	-	-	-	-	高知 Kochi		
102	65	66	36	17	5	1	-	1	-	-	-	-	計 Total		
107	91	74	46	29	13	3	5	-	-	-	-	-	福岡 Fukuoka		福岡 Fukuoka
7	8	10	3	3	1	-	-	-	-	-	-	-	佐賀 Saga		
14	18	5	4	2	1	-	-	-	-	-	-	-	長崎 Nagasaki		
128	117	89	53	34	15	3	5	-	-	-	-	-	計 Total		
26	23	22	11	3	2	5	1	-	-	-	-	-	熊本 Kumamoto	熊本 Kumamoto	
13	16	15	5	4	2	-	-	-	-	-	-	-	大分 Oita		
10	11	12	8	1	-	-	-	-	-	-	-	-	宮崎 Miyazaki		
15	14	20	12	4	2	-	-	-	-	-	-	-	鹿児島 Kagoshima		
64	64	69	36	12	6	5	1	-	-	-	-	-	計 Total		
29	16	12	10	2	1	1	-	-	-	-	-	-	沖縄 Okinawa	沖縄 Okinawa	
3,498	3,116	2,559	1,623	821	425	138	82	22	6	4	-	-	全国計 Grand Total		

## 2-3 所得種類別人員、所得金額

Number of income earners by Income Type, and Amount of Income

## (1) 所得種類別内訳

Breakdown by income type

区 分 Type	人員			申告納税額のある者			還付申告をした者		
	Number of taxpayers	Main	Secondary	Number of taxpayers who have income tax self-assessment	Main	Secondary	Number of filing returns for refund	Main	Secondary
	人 Person	人 Person	人 Person	人 Person	人 Person	人 Person	人 Person	人 Person	人 Person
事業所得 Operating income	4,507,926	3,782,297	725,629	2,026,446	1,712,357	314,089	1,171,543	841,154	330,389
うち営業等所得 Business income	3,880,631	3,433,049	447,582	1,720,144	1,537,560	182,584	980,542	766,989	213,553
うち農業所得 Farm income	627,295	349,248	278,047	306,302	174,797	131,505	191,001	74,165	116,836
利子所得 Interest income	20,724	1,937	18,787	11,532	756	10,776	7,124	452	6,672
配当所得 Dividend income	1,417,140	211,513	1,205,627	364,101	7,382	356,719	1,046,516	201,956	844,560
不動産所得 Real estate income	3,256,487	1,572,421	1,684,066	2,220,675	1,087,144	1,133,531	592,845	127,117	465,728
給与所得 Employment income	11,062,186	9,555,670	1,506,516	3,261,101	2,431,516	829,585	7,319,862	6,702,812	617,050
総合譲渡所得 Comprehensive capital gains	46,668	11,399	35,269	28,986	5,850	23,136	10,775	1,890	8,885
一時所得 Occasional income	227,424	71,666	155,758	145,514	46,815	98,699	61,133	11,763	49,370
雑所得 Miscellaneous income	9,023,057	5,906,903	3,116,154	2,536,671	765,033	1,771,638	5,657,331	4,478,476	1,178,855
(損益通算等による差額) Difference by aggregation of profit and loss, etc.)									
<b>合計 Total</b>	<b>29,561,612</b>	<b>21,113,806</b>	<b>8,447,806</b>	<b>10,595,026</b>	<b>6,056,853</b>	<b>4,538,173</b>	<b>15,867,129</b>	<b>12,365,620</b>	<b>3,501,509</b>
分離短期譲渡所得 Short term separate capital gains	13,376	4,245	9,131	11,111	3,545	7,566	1,534	206	1,328
分離長期譲渡所得 Long term separate capital gains	289,448	224,002	65,446	269,601	214,465	55,136	10,682	2,338	8,344
株式等の譲渡所得等 Capital gains of stocks, etc.	468,838	122,844	345,994	192,463	51,490	140,973	265,659	65,415	200,244
山林所得 Timber income	3,811	1,259	2,552	2,537	781	1,756	833	202	631
退職所得 Retirement income	40,961	23,057	17,904	6,818	2,007	4,811	33,906	20,969	12,937
<b>総計 Grand total</b>	<b>30,378,046</b>	<b>21,489,213</b>	<b>8,888,833</b>	<b>11,077,556</b>	<b>6,329,141</b>	<b>4,748,415</b>	<b>16,179,743</b>	<b>12,454,750</b>	<b>3,724,993</b>

調査対象等：平成27年分の申告所得税について、平成28年3月31日までに申告又は処理（更正、決定等）した者の6月30日現在の総所得金額等を所得の種類別に区分して、人員、所得金額、損失の状況を示したものである。

(注) 1人で2以上の種類の所得を併有する場合は、各種類の所得のうち最も大きいものを「主たるもの」欄に、その他のものを「従たるもの」欄に、それぞれ該当する種類ごとに1人として掲げた。  
また、所得金額は、主たるもの及び従たるものを区分することなく、各種類ごとの所得金額の合計額を掲げた。

Subject of survey: With respect to the persons who filed final returns or whose cases processed (correction or determination) were completed for 2015 by March 31, 2016, statistics of number of taxpayers, amount of income, total losses is shown by type of income composing total net income as of June 30, 2016.

Note: When one person has two or more types of income, for the income type which accounts for the largest part of his income the person is counted in the column of "Main" and for the other income types the person is also counted in "Secondary". Amount of income represents the total amount of income of each type without regarding the distinction between "Main" and "Secondary".

所得金額 Amount of income	(別掲) 損失額のある者 (Separate tabulation) Taxpayers with losses									区 分 Type		
	申告納税額のある者	還付申告をした者	人員			損失額計			申告納税額のある者			還付申告をした者
	Number of taxpayers who have income tax self-assessment	Number of filing returns for refund	Number of taxpayers	申告納税額のある者	還付申告をした者	Total losses	Number of taxpayers who have income tax self-assessment	Number of filing returns for refund				
百万円 Million yen	百万円 Million yen	百万円 Million yen	人 Person	人 Person	人 Person	百万円 Million yen	百万円 Million yen	百万円 Million yen				
9,625,797	6,874,351	1,940,368	1,394,055	205,443	734,406	1,516,752	151,068	984,972	事業所得	Operating income		
8,757,223	6,164,381	1,847,474	773,585	65,510	343,556	1,189,257	76,033	788,411	うち営業等所得	Business income		
868,574	709,970	92,895	620,470	139,933	390,850	327,494	75,036	196,561	うち農業所得	Farm income		
12,993	10,793	1,786	-	-	-	-	-	-	利子所得	Interest income		
1,116,163	618,572	495,704	-	-	-	-	-	-	配当所得	Dividend income		
6,814,253	6,152,667	390,880	366,526	48,181	247,448	340,257	36,913	238,984	不動産所得	Real estate income		
43,520,833	16,595,116	26,037,564	-	-	-	-	-	-	給与所得	Employment income		
67,481	53,029	10,025	15,029	6,830	5,277	12,468	3,503	6,570	総合譲渡所得	Comprehensive capital gains		
313,244	259,644	40,459	-	-	-	-	-	-	一時所得	Occasional income		
9,592,369	2,746,629	6,583,501	-	-	-	-	-	-	雑所得	Miscellaneous income		
1,088,040	71,168	644,243				714,785	202,239	411,814	(損益通算等による差額)	(Difference by aggregation of profit and loss, etc.)		
<b>72,151,173</b>	<b>33,381,969</b>	<b>36,144,530</b>	<b>1,775,610</b>	<b>260,454</b>	<b>987,131</b>	<b>2,584,262</b>	<b>393,723</b>	<b>1,642,340</b>	<b>合 計</b>	<b>Total</b>		
66,708	62,143	2,776	1,707	755	624	-	-	-	分離短期譲渡所得	Short term separate capital gains		
3,979,950	3,946,914	22,202	22,397	5,649	13,251	-	-	-	分離長期譲渡所得	Long term separate capital gains		
2,786,536	2,384,760	392,537	-	-	-	-	-	-	株式等の譲渡所得等	Capital gains of stocks, etc.		
4,382	3,801	412	326	97	186	-	-	-	山林所得	Timber income		
180,388	60,156	119,615	-	-	-	-	-	-	退職所得	Retirement income		
<b>79,169,137</b>	<b>39,839,743</b>	<b>36,682,072</b>	<b>1,800,040</b>	<b>266,955</b>	<b>1,001,192</b>	<b>2,584,262</b>	<b>393,723</b>	<b>1,642,340</b>	<b>総 計</b>	<b>Grand total</b>		

(2) 所得種類別人員、所得金額の累年比較 (その1) (合計)  
Yearly comparison of numbers of income earners by income type and amount of income (Part 1: Total)① 人 員  
Number of taxpayers(単位: 人)  
(In persons)

区 分 Type	平成23年分 2011		平成24年分 2012		平成25年分 2013		平成26年分 2014		平成27年分 2015	
	主たるもの Main	従たるもの Secondary	主たるもの Main	従たるもの Secondary	主たるもの Main	従たるもの Secondary	主たるもの Main	従たるもの Secondary	主たるもの Main	従たるもの Secondary
事業所得 Operating income	3,821,736	外 Excluding 1,422,124 785,465	3,804,981	外 Excluding 1,364,847 792,331	3,770,645	外 Excluding 1,386,555 761,565	3,753,412	外 Excluding 1,468,574 680,137	3,782,297	外 Excluding 1,394,055 725,629
うち 営業等所得 Business income	3,450,398	801,314 422,253	3,432,266	783,314 420,997	3,416,485	776,327 429,918	3,425,962	777,923 425,023	3,433,049	773,585 447,582
うち 農業所得 Farm income	371,338	620,810 363,212	372,715	581,533 371,334	354,160	610,228 331,647	327,450	690,651 255,114	349,248	620,470 278,047
利子所得 Interest income	1,908	15,897	1,844	15,995	1,979	17,084	1,958	18,154	1,937	18,787
配当所得 Dividend income	194,506	987,529	196,354	1,023,853	204,503	1,154,848	233,624	1,179,805	211,513	1,205,627
不動産所得 Real estate income	1,546,975	387,115 1,676,830	1,550,615	375,786 1,668,796	1,543,742	367,102 1,685,931	1,566,897	369,295 1,666,810	1,572,421	366,526 1,684,066
給与所得 Employment income	9,455,154	1,513,940	9,331,450	1,512,813	9,250,218	1,553,666	9,448,931	1,467,595	9,555,670	1,506,516
総合譲渡所得 Comprehensive capital gains	9,869	29,222 29,323	10,060	31,486 30,071	12,489	32,488 36,220	11,224	26,579 34,160	11,399	15,029 35,269
一時所得 Occasional income	63,794	163,420	64,707	145,903	67,381	154,992	74,650	168,076	71,666	155,758
雑所得 Miscellaneous income	6,511,605	2,884,295	6,265,339	2,945,968	6,087,833	3,072,084	5,927,717	3,039,980	5,906,903	3,116,154
<b>合 計 Total</b>	<b>21,605,547</b>	<b>1,838,461</b> <b>8,056,699</b>	<b>21,225,350</b>	<b>1,772,119</b> <b>8,135,730</b>	<b>20,938,790</b>	<b>1,786,145</b> <b>8,436,390</b>	<b>21,018,413</b>	<b>1,864,448</b> <b>8,254,717</b>	<b>21,113,806</b>	<b>1,775,610</b> <b>8,447,806</b>
分離短期譲渡所得 Short term separate capital gains	2,834	1,969 6,191	2,812	1,951 6,442	3,281	1,829 7,283	3,688	1,753 8,100	4,245	1,707 9,131
分離長期譲渡所得 Long term separate capital gains	166,869	21,592 47,142	186,549	22,209 52,068	206,335	24,377 58,387	210,202	22,652 61,143	224,002	22,397 65,446
株式等の譲渡所得等 Capital gains of stocks, etc.	40,627	170,769	43,102	188,033	219,901	446,466	105,973	360,265	122,844	345,994
山林所得 Timber income	1,207	371 2,290	970	270 2,010	1,062	300 2,157	1,360	248 2,705	1,259	326 2,552
退職所得 Retirement income	36,410	18,001	36,116	18,523	32,967	16,899	27,941	17,114	23,057	17,904
<b>総 計 Grand Total</b>	<b>21,853,494</b>	<b>1,862,393</b> <b>8,301,092</b>	<b>21,494,899</b>	<b>1,796,549</b> <b>8,402,806</b>	<b>21,402,336</b>	<b>1,812,651</b> <b>8,967,582</b>	<b>21,367,577</b>	<b>1,889,101</b> <b>8,704,044</b>	<b>21,489,213</b>	<b>1,800,040</b> <b>8,888,833</b>

(注) 1 この表は、「(1)所得種類別内訳」の累年比較を示したものである。  
2 外書は、損失額のある者の人員を掲げた。  
3 平成23年分以前については、3月31日現在の課税事績を示している。

Note: 1 This table shows yearly comparison of "(1) Breakdown by income type".  
2 "Excluding" shows the amount of losses of those who have losses.  
3 Taxation for Income Tax until 2011 is shown as of March 31.



## ② 所得金額

Amount of income

(単位：百万円)  
(In millions of yen)

区 分 Type	平成23年分 2011		平成24年分 2012		平成25年分 2013		平成26年分 2014		平成27年分 2015	
	外 Excluding		外 Excluding		外 Excluding		外 Excluding		外 Excluding	
事業所得 Operating income	1,165,169	8,818,280	1,761,682	9,056,260	1,095,327	9,106,854	1,195,203	9,207,959	1,516,752	9,625,797
うち営業等所得 Business income	837,296	8,033,064	1,455,825	8,193,998	775,053	8,325,934	796,831	8,548,671	1,189,257	8,757,223
うち農業所得 Farm income	327,872	785,216	305,857	862,262	320,273	780,920	398,372	659,288	327,494	868,574
利子所得 Interest income	-	10,037	-	10,681	-	12,128	-	13,167	-	12,993
配当所得 Dividend income	-	822,332	-	893,288	-	1,171,086	-	1,206,271	-	1,116,163
不動産所得 Real estate income	440,800	6,648,896	321,771	6,678,056	316,271	6,734,790	330,468	6,751,791	340,257	6,814,253
給与所得 Employment income	-	40,336,301	-	39,985,486	-	40,687,595	-	42,137,212	-	43,520,833
総合譲渡所得 Comprehensive capital gains	72,777	77,483	95,465	70,752	82,680	89,998	68,207	74,916	12,468	67,481
一時所得 Occasional income	-	583,063	-	260,285	-	278,689	-	302,078	-	313,244
雑所得 Miscellaneous income	-	11,009,157	-	10,334,537	-	10,239,284	-	9,654,603	-	9,592,369
(損益通算等による差額) Difference by aggregation of profit and loss, etc.)	1,532,212	922,725	903,793	1,426,132	1,665,323	709,003	886,820	742,554	714,785	1,088,040
合計 Total	3,210,958	69,228,275	3,082,710	68,715,477	3,159,600	69,029,427	2,480,698	70,090,551	2,584,262	72,151,173
分離短期譲渡所得 Short term separate capital gains	-	30,144	-	30,541	-	43,749	-	51,320	-	66,708
分離長期譲渡所得 Long term separate capital gains	-	2,734,085	-	3,048,553	-	3,391,466	-	3,579,340	-	3,979,950
株式等の譲渡所得等 Capital gains of stocks, etc.	-	1,125,580	-	1,456,837	-	4,886,327	-	2,241,642	-	2,786,536
山林所得 Timber income	-	4,048	-	3,218	-	3,712	-	4,497	-	4,382
退職所得 Retirement income	-	237,035	-	244,213	-	220,459	-	192,671	-	180,388
総計 Grand Total	3,210,958	73,359,167	3,082,710	73,498,839	3,159,600	77,575,140	2,480,698	76,160,022	2,584,262	79,169,137

- (注) 1 この表は、「(1)所得種類別内訳」の累年比較を示したものである。  
2 外書は、損失額のある者の損失額を掲げた。  
3 平成23年分以前については、3月31日現在の課税実績を示している。

Note: 1 This table shows yearly comparison of "(1) Breakdown by income type".  
2 "Excluding" shows the amount of losses of those who have losses.  
3 Taxation for Income Tax until 2011 is shown as of March 31.

## (2) 所得種類別人員、所得金額の累年比較 (その2) (申告納税額のある者)

Yearly comparison of numbers of income earners by income type and amount of income (Part2: Taxpayers who have income tax self-assessment)

## ① 人 員

(単位: 人)

Number of taxpayers

(In persons)

区 分 Type	平成23年分 2011		平成24年分 2012		平成25年分 2013		平成26年分 2014		平成27年分 2015	
	主たるもの Main	従たるもの Secondary	主たるもの Main	従たるもの Secondary	主たるもの Main	従たるもの Secondary	主たるもの Main	従たるもの Secondary	主たるもの Main	従たるもの Secondary
事業所得 Operating income	1,546,867	331,018	1,602,765	343,004	1,623,112	324,801	1,639,266	283,790	1,712,357	314,089
うち 営業等所得 Business income	1,387,468	162,981	1,428,401	164,743	1,463,867	170,101	1,504,256	168,981	1,537,560	182,584
うち 農業所得 Farm income	159,399	168,037	174,364	178,261	159,245	154,700	135,010	114,809	174,797	131,505
利子所得 Interest income	737	8,840	748	9,018	828	9,875	773	10,391	756	10,776
配当所得 Dividend income	5,995	289,770	6,041	305,177	7,328	344,372	7,903	335,169	7,382	356,719
不動産所得 Real estate income	1,055,447	1,128,879	1,068,601	1,129,140	1,069,132	1,137,444	1,076,651	1,115,416	1,087,144	1,133,531
給与所得 Employment income	2,302,227	818,574	2,314,451	819,533	2,362,145	844,622	2,345,674	797,004	2,431,516	829,585
総合譲渡所得 Comprehensive capital gains	4,981	18,061	4,690	18,808	6,501	22,987	5,304	21,454	5,850	23,136
一時所得 Occasional income	37,679	102,098	39,429	90,658	41,913	96,405	46,159	104,432	46,815	98,699
雑所得 Miscellaneous income	937,852	1,620,251	855,290	1,668,520	833,800	1,729,870	758,172	1,707,969	765,033	1,771,638
合 計 Total	5,891,785	4,317,491	5,892,015	4,383,858	5,944,759	4,510,376	5,879,902	4,375,625	6,056,853	4,538,173
分離短期譲渡所得 Short term separate capital gains	2,215	5,089	2,218	5,342	2,667	6,108	3,044	6,734	3,545	7,566
分離長期譲渡所得 Long term separate capital gains	159,630	40,006	178,439	44,337	196,605	49,383	200,095	51,582	214,465	55,136
株式等の譲渡所得等 Capital gains of stocks, etc.	14,379	54,735	16,601	62,073	80,122	177,682	39,947	136,086	51,490	140,973
山林所得 Timber income	715	1,530	557	1,335	618	1,448	801	1,817	781	1,756
退職所得 Retirement income	2,518	4,452	2,672	4,719	2,499	4,558	2,060	4,552	2,007	4,811
総 計 Grand Total	6,071,242	4,423,303	6,092,502	4,501,664	6,227,270	4,749,555	6,125,849	4,576,396	6,329,141	4,748,415

## ② 所得金額

Amount of income

(単位：百万円)  
(In millions of yen)

区 分 Type	平成23年分 2011		平成24年分 2012		平成25年分 2013		平成26年分 2014		平成27年分 2015	
	外 Excluding		外 Excluding		外 Excluding		外 Excluding		外 Excluding	
事業所得 Operating income	134,598	5,927,617	135,467	6,221,123	144,329	6,333,527	152,125	6,469,570	151,068	6,874,351
うち営業等所得 Business income	65,942	5,337,394	67,539	5,547,543	73,054	5,733,867	73,389	5,968,755	76,033	6,164,381
うち農業所得 Farm income	68,656	590,223	67,928	673,580	71,275	599,660	78,736	500,815	75,036	709,970
利子所得 Interest income	-	7,852	-	8,574	-	9,965	-	10,920	-	10,793
配当所得 Dividend income	-	451,782	-	506,107	-	584,551	-	613,335	-	618,572
不動産所得 Real estate income	27,351	5,990,620	27,626	6,036,163	31,656	6,078,218	33,351	6,074,738	36,913	6,152,667
給与所得 Employment income	-	14,533,695	-	14,716,589	-	15,726,144	-	15,793,541	-	16,595,116
総合譲渡所得 Comprehensive capital gains	11,939	50,092	30,056	44,384	15,483	60,167	13,391	47,863	3,503	53,029
一時所得 Occasional income	-	237,755	-	202,792	-	221,258	-	242,223	-	259,644
雑所得 Miscellaneous income	-	3,036,438	-	2,845,582	-	2,946,264	-	2,729,300	-	2,746,629
(損益通算等による差額) Difference by aggregation of profit and loss, etc.)	242,097	66,818	218,047	77,644	442,862	62,961	219,452	68,138	202,239	71,168
<b>合計 Total</b>	<b>415,986</b>	<b>30,302,669</b>	<b>411,196</b>	<b>30,658,958</b>	<b>634,331</b>	<b>32,023,055</b>	<b>418,319</b>	<b>32,049,628</b>	<b>393,723</b>	<b>33,381,969</b>
分離短期譲渡所得 Short term separate capital gains	-	28,722	-	29,057	-	41,511	-	49,111	-	62,143
分離長期譲渡所得 Long term separate capital gains	-	2,710,593	-	3,024,491	-	3,358,728	-	3,546,640	-	3,946,914
株式等の譲渡所得等 Capital gains of stocks, etc.	-	992,325	-	1,328,162	-	3,734,925	-	1,883,653	-	2,384,760
山林所得 Timber income	-	3,376	-	2,714	-	3,092	-	3,790	-	3,801
退職所得 Retirement income	-	57,315	-	62,274	-	61,191	-	59,448	-	60,156
<b>総計 Grand Total</b>	<b>415,986</b>	<b>34,094,999</b>	<b>411,196</b>	<b>35,105,655</b>	<b>634,331</b>	<b>39,222,503</b>	<b>418,319</b>	<b>37,592,270</b>	<b>393,723</b>	<b>39,839,743</b>

(2) 所得種類別人員、所得金額の累年比較 (その3) (還付申告をした者)  
Yearly comparison of numbers of income earners by income type and amount of income (Part3: Filing returns for refund)

## ① 人 員

(単位: 人)

Number of taxpayers

(In persons)

区 分 Type	平成23年分 2011		平成24年分 2012		平成25年分 2013		平成26年分 2014		平成27年分 2015	
	主たるもの Main	従たるもの Secondary	主たるもの Main	従たるもの Secondary	主たるもの Main	従たるもの Secondary	主たるもの Main	従たるもの Secondary	主たるもの Main	従たるもの Secondary
事業所得 Operating income	833,748	外 Excluding 712,221 354,072	836,191	外 Excluding 686,354 354,755	832,336	外 Excluding 709,349 345,898	839,506	外 Excluding 778,568 314,201	841,154	外 Excluding 734,406 330,389
うち 営業等所得 Business income	750,767	326,487 201,432	756,348	327,818 201,472	753,439	329,972 205,709	760,977	337,832 204,486	766,989	343,556 213,553
うち 農業所得 Farm income	82,981	385,734 152,640	79,843	358,536 153,283	78,897	379,377 140,189	78,529	440,736 109,715	74,165	390,850 116,836
利子所得 Interest income	453	5,730	470	5,735	456	5,965	458	6,422	452	6,672
配当所得 Dividend income	185,874	693,239	187,916	714,769	195,141	805,926	223,672	840,506	201,956	844,560
不動産所得 Real estate income	114,994	263,572 453,055	114,213	255,929 448,734	112,768	247,375 460,220	125,429	249,340 464,621	127,117	247,448 465,728
給与所得 Employment income	6,709,551	633,716	6,589,981	634,304	6,474,485	648,368	6,686,076	610,305	6,702,812	617,050
総合譲渡所得 Comprehensive capital gains	1,843	16,044 8,118	1,904	16,884 8,135	2,263	18,184 9,873	2,319	14,088 9,480	1,890	5,277 8,885
一時所得 Occasional income	12,768	51,243	12,004	46,624	11,515	50,294	13,251	54,864	11,763	49,370
雑所得 Miscellaneous income	4,875,927	1,097,630	4,761,217	1,113,519	4,592,052	1,176,019	4,499,525	1,164,788	4,478,476	1,178,855
合 計 Total	12,735,158	991,837 3,296,803	12,503,896	959,167 3,326,575	12,221,016	974,908 3,502,563	12,390,236	1,041,996 3,465,187	12,365,620	987,131 3,501,509
分離短期譲渡所得 Short term separate capital gains	110	692 891	122	659 884	115	650 946	157	651 1,137	206	624 1,328
分離長期譲渡所得 Long term separate capital gains	1,557	13,761 5,594	1,807	13,861 6,027	2,696	15,278 7,128	2,634	13,889 7,642	2,338	13,251 8,344
株式等の譲渡所得等 Capital gains of stocks, etc.	20,965	109,532	22,550	120,553	130,830	260,870	59,876	218,695	65,415	200,244
山林所得 Timber income	221	235 586	165	157 515	178	173 570	209	142 707	202	186 631
退職所得 Retirement income	33,772	13,371	33,308	13,636	30,376	12,204	25,771	12,381	20,969	12,937
総 計 Grand Total	12,791,783	1,006,525 3,426,777	12,561,848	973,844 3,468,190	12,385,211	991,009 3,784,281	12,478,883	1,056,678 3,705,749	12,454,750	1,001,192 3,724,993

## ② 所得金額

Amount of income

(単位：百万円)  
(In millions of yen)

区 分 Type	平成23年分 2011		平成24年分 2012		平成25年分 2013		平成26年分 2014		平成27年分 2015	
	外 Excluding		外 Excluding		外 Excluding		外 Excluding		外 Excluding	
事業所得 Operating income	558,236	1,867,343	532,642	1,878,107	549,316	1,880,331	631,299	1,902,172	984,972	1,940,368
うち営業等所得 Business income	370,953	1,759,071	358,231	1,770,078	362,296	1,776,536	388,319	1,812,879	788,411	1,847,474
うち農業所得 Farm income	187,284	108,272	174,411	108,029	187,020	103,795	242,979	89,293	196,561	92,895
利子所得 Interest income	-	1,695	-	1,684	-	1,682	-	1,803	-	1,786
配当所得 Dividend income	-	367,986	-	385,038	-	584,168	-	590,878	-	495,704
不動産所得 Real estate income	341,741	359,870	226,542	356,074	220,885	378,679	232,100	397,251	238,984	390,880
給与所得 Employment income	-	24,862,925	-	24,351,255	-	24,101,447	-	25,467,938	-	26,037,564
総合譲渡所得 Comprehensive capital gains	57,014	22,606	60,220	20,881	62,368	22,210	50,584	21,536	6,570	10,025
一時所得 Occasional income	-	46,743	-	42,126	-	42,294	-	45,599	-	40,459
雑所得 Miscellaneous income	-	7,682,800	-	7,235,662	-	7,025,227	-	6,655,011	-	6,583,501
(損益通算等による差額) Difference by aggregation of profit and loss, etc.)	872,933	391,256	550,364	262,458	1,087,820	253,752	557,512	277,007	411,814	644,243
<b>合 計 Total</b>	<b>1,829,925</b>	<b>35,603,224</b>	<b>1,369,768</b>	<b>34,533,286</b>	<b>1,920,389</b>	<b>34,289,790</b>	<b>1,471,494</b>	<b>35,359,195</b>	<b>1,642,340</b>	<b>36,144,530</b>
分離短期譲渡所得 Short term separate capital gains	-	980	-	968	-	1,318	-	1,745	-	2,776
分離長期譲渡所得 Long term separate capital gains	-	14,555	-	15,303	-	20,457	-	20,664	-	22,202
株式等の譲渡所得等 Capital gains of stocks, etc.	-	122,046	-	122,471	-	1,125,855	-	349,102	-	392,537
山林所得 Timber income	-	461	-	325	-	438	-	465	-	412
退職所得 Retirement income	-	178,896	-	180,859	-	158,478	-	132,313	-	119,615
<b>総 計 Grand Total</b>	<b>1,829,925</b>	<b>35,920,162</b>	<b>1,369,768</b>	<b>34,853,212</b>	<b>1,920,389</b>	<b>35,596,336</b>	<b>1,471,494</b>	<b>35,863,483</b>	<b>1,642,340</b>	<b>36,682,072</b>

## (3) 都道府県別の人員、所得金額 (その1) (合計)

Number of income earners and amount of income by prefecture (Part 1 : Total)

所得種類 Income type		合 計 Total			事 業 所 得 Operating income		
		人 員 Number of taxpayers	主たるもの Main	所得金額 Amount of income	人 員 Number of taxpayers	主たるもの Main	所得金額 Amount of income
国税局・都道府県 Regional Taxation Bureau / Prefecture							
札幌 Sapporo	北海道 Hokkaido	1,122,218	803,075	2,463,743	173,823	155,072	466,453
仙台 Sendai	青森 Aomori	286,372	211,283	537,172	59,664	48,508	119,135
	岩手 Iwate	335,560	234,446	593,054	60,381	41,329	96,831
	宮城 Miyagi	556,429	396,735	1,255,574	88,162	63,947	166,527
	秋田 Akita	254,624	179,644	434,789	48,170	33,726	70,963
	山形 Yamagata	298,600	202,580	519,747	57,582	42,314	92,881
	福島 Fukushima	454,503	311,969	944,287	82,923	60,356	155,565
	計 Total	2,186,088	1,536,657	4,284,624	396,882	290,180	701,902
関東信越 Kanto Shinetsu	茨城 Ibaraki	659,546	484,336	1,509,531	105,391	85,962	213,385
	栃木 Tochigi	440,688	313,824	991,879	73,675	59,463	142,461
	群馬 Gunma	441,919	314,718	988,301	74,094	63,118	147,951
	埼玉 Saitama	1,662,449	1,204,049	4,359,528	216,819	188,219	480,747
	新潟 Niigata	568,436	387,085	1,074,377	89,589	68,008	147,549
	長野 Nagano	548,731	374,124	1,061,954	87,101	68,648	158,636
	計 Total	4,321,769	3,078,136	9,985,571	646,669	533,418	1,290,730
東京 Tokyo	千葉 Chiba	1,449,972	1,052,763	3,939,138	185,664	157,834	395,771
	東京 Tokyo	3,948,291	2,747,015	15,406,034	486,875	424,769	1,416,163
	神奈川 Kanagawa	2,288,918	1,633,588	7,345,495	246,145	213,705	595,015
	山梨 Yamanashi	208,740	150,453	440,228	42,403	35,476	76,495
	計 Total	7,895,921	5,583,819	27,130,895	961,087	831,784	2,483,445
金沢 Kanazawa	富山 Toyama	281,784	185,690	549,504	45,154	32,290	83,677
	石川 Ishikawa	282,589	193,699	609,240	45,710	37,958	93,252
	福井 Fukui	204,389	135,196	405,990	35,169	27,174	60,140
	計 Total	768,762	514,585	1,564,734	126,033	97,422	237,069
名古屋 Nagoya	岐阜 Gifu	530,413	365,310	1,141,323	80,127	67,057	168,482
	静岡 Shizuoka	946,517	645,347	2,134,664	142,438	121,032	306,074
	愛知 Aichi	1,842,227	1,260,860	5,138,177	229,169	197,844	607,928
	三重 Mie	438,184	311,751	977,928	64,122	54,546	144,566
	計 Total	3,757,341	2,583,268	9,392,091	515,856	440,479	1,227,049
大阪 Osaka	滋賀 Shiga	328,376	231,931	755,392	46,156	36,432	91,575
	京都 Kyoto	608,705	430,997	1,568,137	93,026	81,340	180,555
	大阪 Osaka	1,895,009	1,384,002	5,268,722	306,490	274,607	635,768
	兵庫 Hyogo	1,290,373	932,581	3,504,079	178,184	152,932	389,372
	奈良 Nara	324,162	232,132	808,553	43,894	38,132	81,619
	和歌山 Wakayama	225,267	163,512	460,698	49,460	42,421	88,946
計 Total	4,671,892	3,375,155	12,365,581	717,210	625,864	1,467,835	
広島 Hiroshima	鳥取 Tottori	141,392	98,893	250,740	22,785	18,155	37,271
	島根 Shimane	181,531	124,420	314,416	29,776	22,202	47,787
	岡山 Okayama	453,381	314,988	962,689	64,409	52,283	115,648
	広島 Hiroshima	707,437	489,103	1,580,112	93,945	77,566	193,778
	山口 Yamaguchi	352,992	249,085	672,811	53,199	43,738	98,575
計 Total	1,836,733	1,276,489	3,780,769	264,114	213,944	493,060	
高松 Takamatsu	徳島 Tokushima	162,347	115,658	354,992	29,238	24,700	50,247
	香川 Kagawa	236,868	160,741	490,145	34,171	28,132	63,306
	愛媛 Ehime	290,302	204,131	613,971	51,680	43,452	86,569
	高知 Kochi	156,033	111,385	310,587	33,317	28,657	63,928
計 Total	845,550	591,915	1,769,695	148,406	124,941	264,051	
福岡 Fukuoka	福岡 Fukuoka	1,070,361	776,741	2,570,974	180,205	155,185	349,042
	佐賀 Saga	210,772	148,130	393,550	41,416	31,273	76,852
	長崎 Nagasaki	299,002	218,457	574,042	59,204	49,900	104,999
	計 Total	1,580,135	1,143,328	3,538,566	280,825	236,358	530,892
熊本 Kumamoto	熊本 Kumamoto	376,368	267,689	791,963	75,029	62,204	136,130
	大分 Oita	228,526	164,408	465,179	42,458	35,069	69,077
	宮崎 Miyazaki	221,929	161,405	441,986	48,947	41,814	88,001
	鹿児島 Kagoshima	318,113	228,314	631,046	64,338	52,998	100,608
	計 Total	1,144,936	821,816	2,330,175	230,772	192,085	393,816
沖縄 Okinawa	沖縄 Okinawa	246,701	180,970	562,693	46,249	40,750	69,496
全 国 計 Grand Total		30,378,046	21,489,213	79,169,137	4,507,926	3,782,297	9,625,797

(注) この表は、「(1)所得種類別内訳」を都道府県別に示したものである。

Note : This table shows "(1) Breakdown by income type" by prefecture.

営業等所得 Business income			農業所得 Farm income			利子所得 Interest income			所得種類 Income type		
人員 Number of taxpayers	主たるもの Main	所得金額 Amount of income	人員 Number of taxpayers	主たるもの Main	所得金額 Amount of income	人員 Number of taxpayers	主たるもの Main	所得金額 Amount of income			
人 Person	人 Person	百万円 Million yen	人 Person	人 Person	百万円 Million yen	人 Person	人 Person	百万円 Million yen	国税局・都道府県 Regional Taxation Bureau /Prefecture		
140,537	125,239	304,695	33,286	29,833	161,758	620	62	216	北海道 Hokkaido	札幌 Sapporo	
37,305	33,063	81,732	22,359	15,445	37,403	77	10	16	青森 Aomori	仙台 Sendai	
37,669	31,262	79,018	22,712	10,067	17,813	127	12	41	岩手 Iwate		
63,720	55,399	147,785	24,442	8,548	18,742	216	23	56	宮城 Miyagi		
28,753	24,965	54,369	19,417	8,761	16,594	85	6	23	秋田 Akita		
34,376	30,273	67,545	23,206	12,041	25,337	139	9	30	山形 Yamagata		
54,012	47,261	122,757	28,911	13,095	32,808	181	21	68	福島 Fukushima		
255,835	222,223	553,206	141,047	67,957	148,696	825	81	234	計 Total		
81,745	72,459	174,833	23,646	13,503	38,552	256	27	164	茨城 Ibaraki	関東信越 Kanto Shinetsu	
55,775	49,399	117,226	17,900	10,064	25,236	188	19	91	栃木 Tochigi		
61,161	54,515	124,355	12,933	8,603	23,596	246	28	184	群馬 Gunma		
204,242	181,270	466,548	12,577	6,949	14,199	931	76	348	埼玉 Saitama		
64,910	57,357	126,007	24,679	10,651	21,542	263	26	89	新潟 Niigata		
64,441	56,353	126,009	22,660	12,295	32,627	368	35	136	長野 Nagano		
532,274	471,353	1,134,978	114,395	62,065	155,752	2,252	211	1,012	計 Total		
162,078	143,153	365,912	23,586	14,681	29,860	870	94	482	千葉 Chiba	東京 Tokyo	
483,027	423,653	1,413,457	3,848	1,116	2,706	5,830	450	4,893	東京 Tokyo		
239,501	210,688	587,123	6,644	3,017	7,891	2,014	196	1,247	神奈川 Kanagawa		
32,629	29,201	64,972	9,774	6,275	11,524	104	13	97	山梨 Yamanashi		
917,235	806,695	2,431,464	43,852	25,089	51,981	8,818	753	6,719	計 Total		
32,777	29,171	77,027	12,377	3,119	6,650	123	8	25	富山 Toyama		金沢 Kanazawa
39,603	35,560	88,199	6,107	2,398	5,052	162	15	159	石川 Ishikawa		
28,162	24,994	56,347	7,007	2,180	3,793	122	9	28	福井 Fukui		
100,542	89,725	221,573	25,491	7,697	15,496	407	32	212	計 Total		
71,001	63,181	160,208	9,126	3,876	8,274	278	28	142	岐阜 Gifu	名古屋 Nagoya	
125,189	110,574	284,965	17,249	10,458	21,109	593	68	285	静岡 Shizuoka		
211,015	187,142	577,994	18,154	10,702	29,934	1,235	104	637	愛知 Aichi		
58,314	51,665	138,768	5,808	2,881	5,797	201	26	114	三重 Mie		
465,519	412,562	1,161,934	50,337	27,917	65,115	2,307	226	1,178	計 Total		
39,744	34,263	86,351	6,412	2,169	5,225	167	15	57	滋賀 Shiga		大阪 Osaka
88,545	78,935	176,302	4,481	2,405	4,253	469	55	465	京都 Kyoto		
302,921	272,806	632,343	3,569	1,801	3,424	1,067	118	838	大阪 Osaka		
165,785	147,366	377,244	12,399	5,566	12,129	849	94	874	兵庫 Hyogo		
40,942	36,216	78,866	2,952	1,916	2,753	179	20	133	奈良 Nara		
38,104	34,129	74,633	11,356	8,292	14,313	77	9	26	和歌山 Wakayama		
676,041	603,715	1,425,739	41,169	22,149	42,096	2,808	311	2,393	計 Total		
16,872	14,863	31,208	5,913	3,292	6,062	94	7	19	鳥取 Tottori	広島 Hiroshima	
22,669	19,493	43,759	7,107	2,709	4,028	79	5	14	島根 Shimane		
54,501	47,607	107,646	9,908	4,676	8,003	230	24	107	岡山 Okayama		
85,290	74,197	188,424	8,655	3,369	5,354	379	27	167	広島 Hiroshima		
46,463	40,746	94,332	6,736	2,992	4,243	165	13	41	山口 Yamaguchi		
225,795	196,906	465,369	38,319	17,038	27,691	947	76	349	計 Total		
23,134	20,491	41,653	6,104	4,209	8,594	45	2	15	徳島 Tokushima		高松 Takamatsu
28,579	25,140	57,415	5,592	2,992	5,892	160	13	56	香川 Kagawa		
40,917	36,649	74,388	10,763	6,803	12,181	125	14	68	愛媛 Ehime		
24,850	22,123	48,841	8,467	6,534	15,087	70	4	17	高知 Kochi		
117,480	104,403	222,298	30,926	20,538	41,753	400	33	156	計 Total		
159,899	143,524	321,460	20,306	11,661	27,582	499	56	169	福岡 Fukuoka		
26,918	23,669	57,230	14,498	7,604	19,622	64	7	34	佐賀 Saga		
48,222	42,697	88,300	10,982	7,203	16,699	144	13	109	長崎 Nagasaki		
235,039	209,890	466,990	45,786	26,468	63,903	707	76	312	計 Total		
53,036	46,812	94,038	21,993	15,392	42,092	165	25	56	熊本 Kumamoto	熊本 Kumamoto	
34,126	30,312	60,680	8,332	4,757	8,397	112	10	27	Oita		
36,703	32,855	65,386	12,244	8,959	22,616	70	10	18	宮崎 Miyazaki		
49,385	43,271	83,723	14,953	9,727	16,885	159	13	32	鹿児島 Kagoshima		
173,250	153,250	303,827	57,522	38,835	89,990	506	58	134	計 Total		
41,084	37,088	65,152	5,165	3,662	4,344	127	18	78	沖縄 Okinawa	沖縄 Okinawa	
3,880,631	3,433,049	8,757,223	627,295	349,248	868,574	20,724	1,937	12,993	全国計 Grand Total		

## (3) 都道府県別の人員、所得金額(その2)(合計)

Number of income earners and amount of income by prefecture (Part 2 : Total)

国税局・都道府県 Regional Taxation Bureau / Prefecture		所得種類 Income type			配当所得 Dividend income			不動産所得 Real estate income			給与所得 Employment income		
		人員 Number of taxpayers	主たるもの Main	所得金額 Amount of income	人員 Number of taxpayers	主たるもの Main	所得金額 Amount of income	人員 Number of taxpayers	主たるもの Main	所得金額 Amount of income			
											Person	Person	Million yen
札幌 Sapporo	北海道 Hokkaido	62,321	5,953	22,137	105,765	49,155	157,061	420,391	362,175	1,339,121			
仙台 Sendai	青森 Aomori	10,236	1,113	3,095	25,776	10,736	33,777	109,791	98,073	292,729			
	岩手 Iwate	12,421	1,408	4,409	31,191	12,554	42,701	127,906	114,214	339,588			
	宮城 Miyagi	16,832	2,114	11,355	56,533	24,904	108,785	218,867	192,809	723,204			
	秋田 Akita	6,790	809	3,060	24,622	7,525	23,740	97,791	87,706	259,806			
	山形 Yamagata	12,997	1,406	4,060	29,625	10,267	35,280	105,314	91,522	291,741			
福島 Fukushima	14,922	1,798	9,289	47,836	18,974	75,011	164,757	144,397	522,865				
	計 Total	74,198	8,648	35,268	215,583	84,960	319,293	824,426	728,721	2,429,932			
関東信越 Kanto Shinetsu	茨城 Ibaraki	19,191	2,764	11,488	63,726	27,817	112,033	246,223	215,336	832,389			
	栃木 Tochigi	14,280	1,979	9,161	48,188	20,029	76,603	163,167	142,455	567,909			
	群馬 Gunma	16,491	2,235	13,784	48,043	21,884	77,452	160,325	138,644	541,948			
	埼玉 Saitama	67,510	9,383	42,112	175,339	90,226	435,122	640,316	554,603	2,380,289			
	新潟 Niigata	27,182	3,588	14,057	62,936	21,353	77,827	204,675	178,184	621,475			
長野 Nagano	27,830	3,226	10,973	56,132	22,937	75,808	185,360	158,727	578,322				
	計 Total	172,484	23,175	101,575	454,364	204,246	854,843	1,600,066	1,387,949	5,522,333			
東京 Tokyo	千葉 Chiba	61,730	9,409	47,198	141,975	68,928	305,262	559,171	487,009	2,230,228			
	東京 Tokyo	204,833	33,819	344,151	553,897	300,504	1,507,942	1,552,912	1,356,567	8,706,114			
	神奈川 Kanagawa	116,247	17,763	85,453	262,992	137,047	671,702	877,436	759,325	3,983,512			
	山梨 Yamanashi	5,628	869	3,148	21,752	10,179	34,448	72,479	62,778	237,015			
	計 Total	388,438	61,860	479,951	980,616	516,658	2,519,354	3,061,998	2,665,679	15,156,869			
金沢 Kanazawa	富山 Toyama	18,598	2,337	8,294	21,668	7,235	29,507	93,683	79,739	301,899			
	石川 Ishikawa	14,716	1,740	7,128	26,334	11,039	45,690	97,876	83,849	330,137			
	福井 Fukui	11,151	1,338	5,048	20,819	7,487	30,046	67,981	57,743	226,858			
	計 Total	44,465	5,415	20,469	68,821	25,761	105,243	259,540	221,331	858,894			
名古屋 Nagoya	岐阜 Gifu	28,405	4,272	13,254	52,948	23,360	88,732	189,178	161,124	620,796			
	静岡 Shizuoka	53,459	7,320	32,287	108,614	50,979	199,752	320,637	270,958	1,104,601			
	愛知 Aichi	115,208	19,673	89,451	211,174	104,936	479,516	659,964	557,912	2,759,285			
	三重 Mie	21,842	3,781	10,658	36,543	15,928	62,061	154,661	130,973	533,466			
	計 Total	218,914	35,046	145,650	409,279	195,203	830,061	1,324,440	1,120,967	5,018,148			
大阪 Osaka	滋賀 Shiga	15,637	2,129	7,209	25,281	10,676	46,388	121,130	103,353	433,564			
	京都 Kyoto	31,547	5,314	25,933	61,783	31,377	139,351	213,731	182,383	843,258			
	大阪 Osaka	90,143	15,705	72,176	190,938	102,979	485,224	695,023	601,513	2,941,231			
	兵庫 Hyogo	68,464	12,114	60,936	111,579	54,251	232,833	466,382	403,136	1,969,610			
	奈良 Nara	19,083	3,620	11,873	28,170	14,260	59,054	110,908	94,238	443,173			
和歌山 Wakayama	9,573	1,647	4,985	20,309	9,968	35,523	68,592	58,237	230,555				
	計 Total	234,447	40,529	183,112	438,060	223,511	998,373	1,675,766	1,442,860	6,861,390			
広島 Hiroshima	鳥取 Tottori	7,174	831	2,298	11,397	4,698	15,457	48,025	41,689	137,633			
	島根 Shimane	7,262	915	2,836	15,028	5,725	20,451	62,074	53,401	173,762			
	岡山 Okayama	20,872	2,993	10,553	42,847	19,222	71,893	155,460	132,698	530,841			
	広島 Hiroshima	30,780	4,722	19,076	80,208	37,729	146,468	241,371	204,007	859,939			
山口 Yamaguchi	14,056	2,218	6,824	32,112	13,716	45,096	112,893	94,635	352,035				
	計 Total	80,144	11,679	41,587	181,592	81,090	299,365	619,823	526,430	2,054,210			
高松 Takamatsu	徳島 Tokushima	9,185	1,398	6,912	14,572	6,449	26,012	53,568	46,619	195,455			
	香川 Kagawa	16,175	2,153	8,508	23,114	10,064	37,705	76,457	65,283	264,670			
	愛媛 Ehime	14,878	2,044	6,107	29,124	13,977	51,094	91,012	77,690	317,450			
	高知 Kochi	5,884	816	3,305	16,470	7,714	28,667	46,371	39,323	149,195			
	計 Total	46,122	6,411	24,832	83,280	38,204	143,477	267,408	228,915	926,769			
福岡 Fukuoka	福岡 Fukuoka	43,163	5,896	29,556	104,202	50,773	217,924	374,015	323,289	1,384,584			
	佐賀 Saga	6,417	829	3,201	17,488	7,004	25,093	74,676	65,260	209,273			
	長崎 Nagasaki	7,229	1,074	4,702	30,376	13,934	44,465	99,304	85,853	299,557			
	計 Total	56,809	7,799	37,459	152,066	71,711	287,481	547,995	474,402	1,893,414			
熊本 Kumamoto	熊本 Kumamoto	15,162	1,724	6,152	38,023	16,801	61,196	126,657	109,914	405,694			
	大分 Oita	5,896	843	4,723	23,531	10,731	36,514	74,982	64,055	246,979			
	宮崎 Miyazaki	5,413	716	3,525	20,666	9,044	32,384	72,296	62,304	221,450			
	鹿児島 Kagoshima	7,573	1,054	5,029	32,240	13,393	44,608	106,768	91,599	344,103			
	計 Total	34,044	4,337	19,429	114,460	49,969	174,703	380,703	327,872	1,218,226			
沖縄 Okinawa	沖縄 Okinawa	4,754	661	4,693	52,601	31,953	124,997	79,630	68,369	241,527			
全国計 Grand Total		1,417,140	211,513	1,116,163	3,256,487	1,572,421	6,814,253	11,062,186	9,555,670	43,520,833			

(注) この表は、「(1) 所得種類別内訳」を都道府県別に示したものである。

Note : This table shows "(1) Breakdown by income type" by prefecture.



総合譲渡所得 Comprehensive capital gains			一時所得 Occasional income			雑所得 Miscellaneous income			所得種類 Income type	国税局・都道府県 Regional Taxation Bureau /Prefecture
人員 Number of taxpayers	主たるもの Main	所得金額 Amount of income	人員 Number of taxpayers	主たるもの Main	所得金額 Amount of income	人員 Number of taxpayers	主たるもの Main	所得金額 Amount of income		
人 Person	人 Person	百万円 Million yen	人 Person	人 Person	百万円 Million yen	人 Person	人 Person	百万円 Million yen		
4,132	715	4,301	7,765	2,851	12,045	325,229	215,458	306,463	北海道 Hokkaido	札幌 Sapporo
466	93	417	1,905	761	3,033	73,770	49,514	60,759	青森 Aomori	仙台 Sendai
604	110	444	2,279	815	2,804	95,278	61,226	73,824	岩手 Iwate	
841	170	971	3,790	1,341	6,419	159,438	105,493	154,588	宮城 Miyagi	
316	77	223	2,090	581	2,283	71,216	47,482	57,195	秋田 Akita	
425	94	414	2,269	692	2,555	85,779	54,028	67,015	山形 Yamagata	
579	115	523	6,676	3,414	8,006	127,114	77,768	106,495	福島 Fukushima	
3,231	659	2,991	19,009	7,604	25,100	612,595	395,511	519,876	計 Total	
795	199	1,058	3,532	1,170	5,029	205,063	143,795	225,649	茨城 Ibaraki	
651	163	805	2,686	856	3,234	127,801	83,952	123,249	栃木 Tochigi	
567	144	651	2,424	769	3,245	129,001	82,279	122,133	群馬 Gunma	
1,822	481	2,705	12,227	3,864	16,521	501,711	335,946	569,993	埼玉 Saitama	
826	189	798	3,431	1,101	4,176	169,097	109,720	142,952	埼玉 Saitama	
716	171	834	3,277	996	3,854	177,147	114,220	163,099	新潟 Niigata	
5,377	1,347	6,850	27,577	8,756	36,059	1,309,820	869,912	1,347,074	長野 Nagano	
1,797	505	2,354	10,211	3,235	14,905	443,866	306,276	550,823	計 Total	
5,290	1,405	13,658	28,883	7,840	45,148	969,544	564,340	1,153,073	千葉 Chiba	東京 Tokyo
2,873	696	5,397	17,919	4,977	24,036	687,102	467,709	914,887	東京 Tokyo	
283	75	243	1,443	456	2,009	60,160	38,320	55,528	神奈川 Kanagawa	
10,243	2,681	21,652	58,456	16,508	86,098	2,160,672	1,376,645	2,674,311	山梨 Yamanashi	
423	111	458	1,882	516	2,061	93,655	60,661	87,666	富山 Toyama	金沢 Kanazawa
428	106	419	2,143	615	2,795	88,305	55,032	79,691	石川 Ishikawa	
334	88	378	1,767	492	2,107	62,368	38,837	55,127	福井 Fukui	
1,185	305	1,256	5,792	1,623	6,963	244,328	154,530	222,484	計 Total	
1,014	221	1,172	3,918	1,123	4,655	161,516	101,874	153,174	岐阜 Gifu	名古屋 Nagoya
1,485	347	1,737	7,759	2,325	9,137	287,198	180,264	284,797	静岡 Shizuoka	
3,529	772	4,638	14,584	3,918	17,863	549,273	348,510	599,806	愛知 Aichi	
767	178	1,606	3,141	933	3,793	145,463	100,163	157,277	三重 Mie	
6,795	1,518	9,153	29,402	8,299	35,448	1,143,450	730,811	1,195,053	計 Total	
440	98	445	2,428	748	3,219	108,401	74,668	119,840	滋賀 Shiga	大阪 Osaka
957	244	2,302	5,071	1,739	7,008	184,785	120,384	195,514	京都 Kyoto	
2,465	737	3,943	15,011	4,731	20,704	540,137	360,472	611,097	大阪 Osaka	
1,757	463	3,282	10,362	3,351	15,269	414,478	289,484	483,077	兵庫 Hyogo	
418	111	605	2,902	964	3,845	107,880	76,141	138,163	奈良 Nara	
364	96	464	1,947	716	2,562	69,551	47,822	66,766	和歌山 Wakayama	
6,401	1,749	11,042	37,721	12,249	52,607	1,425,232	968,971	1,614,459	計 Total	
196	33	194	1,052	315	1,127	47,836	31,842	41,066	鳥取 Tottori	
304	55	268	1,283	390	1,510	62,616	40,223	52,166	島根 Shimane	
516	132	562	3,322	982	3,789	154,452	101,246	145,234	岡山 Okayama	
901	198	1,497	5,625	1,682	7,024	238,055	155,765	239,982	広島 Hiroshima	
437	89	372	3,047	951	4,296	130,234	90,432	132,427	山口 Yamaguchi	
2,354	507	2,893	14,329	4,320	17,747	633,193	419,508	610,875	計 Total	
160	47	315	1,504	514	2,578	49,546	33,848	48,345	徳島 Tokushima	高松 Takamatsu
243	76	428	1,624	563	2,345	78,661	51,628	76,128	香川 Kagawa	
254	72	301	1,967	620	2,856	94,002	62,527	89,797	愛媛 Ehime	
192	60	257	1,040	357	1,448	49,511	32,725	44,009	高知 Kochi	
849	255	1,301	6,135	2,054	9,226	271,720	180,728	258,278	計 Total	
1,582	413	2,069	7,616	2,453	11,439	333,420	225,660	341,272	福岡 Fukuoka	
443	91	380	1,407	505	1,990	65,449	41,320	53,684	佐賀 Saga	福岡 Fukuoka
413	117	373	2,436	945	3,816	95,016	64,000	87,697	長崎 Nagasaki	
2,438	621	2,823	11,459	3,903	17,245	493,885	330,980	482,654	計 Total	
674	174	644	3,028	1,055	4,731	109,612	71,352	97,373	熊本 Kumamoto	熊本 Kumamoto
329	100	347	1,703	590	2,354	74,464	50,356	72,996	大分 Oita	
1,628	475	1,290	1,571	579	2,407	65,916	43,349	56,862	宮崎 Miyazaki	
808	218	627	2,257	795	3,062	97,154	64,259	87,319	鹿児島 Kagoshima	
3,439	967	2,908	8,559	3,019	12,554	347,146	229,316	314,549	計 Total	
224	75	310	1,220	480	2,152	55,787	34,533	46,294	沖縄 Okinawa	沖縄 Okinawa
46,668	11,399	67,481	227,424	71,666	313,244	9,023,057	5,906,903	9,592,369	全国計 Grand Total	

## (3) 都道府県別の人員、所得金額 (その3) (合計)

Number of income earners and amount of income by prefecture (Part 3: Total)

所得種類 Income type		分離短期譲渡所得 Short-term separate capital gains			分離長期譲渡所得 Long-term separate capital gains			株式等の譲渡所得 Capital gains of stocks, etc.		
		人員 Number of taxpayers	所得金額 Amount of income		人員 Number of taxpayers	所得金額 Amount of income		人員 Number of taxpayers	所得金額 Amount of income	
			主たるもの Main	百万円 Million yen		主たるもの Main	百万円 Million yen		主たるもの Main	百万円 Million yen
国税局・都道府県 Regional Taxation Bureau / Prefecture		人 Person	人 Person	百万円 Million yen	人 Person	人 Person	百万円 Million yen	人 Person	人 Person	百万円 Million yen
札幌 Sapporo	北海道 Hokkaido	540	196	2,335	10,785	7,940	82,233	8,579	2,317	44,107
仙台 Sendai	青森 Aomori	129	41	233	2,328	1,676	13,291	1,527	381	3,611
	岩手 Iwate	109	34	226	2,708	1,921	18,575	1,818	461	5,326
	宮城 Miyagi	289	82	895	5,623	4,175	50,311	4,997	1,235	19,792
	秋田 Akita	58	17	110	1,538	1,052	7,158	1,391	343	4,290
	山形 Yamagata	81	29	145	2,042	1,452	13,170	1,896	503	6,126
	福島 Fukushima	252	81	714	4,818	3,606	41,748	3,631	952	11,757
	計 Total	918	284	2,323	19,057	13,882	144,253	15,260	3,875	50,903
関東信越 Kanto Shinetsu	茨城 Ibaraki	223	80	956	6,094	4,692	59,457	8,077	1,983	29,101
	栃木 Tochigi	156	50	448	4,079	3,151	40,829	5,079	1,313	15,108
	群馬 Gunma	132	52	391	4,727	3,767	41,105	5,293	1,473	26,921
	埼玉 Saitama	599	189	2,688	15,599	12,780	273,874	27,599	7,249	111,213
	新潟 Niigata	148	49	404	4,071	2,992	28,961	5,505	1,448	22,399
	長野 Nagano	146	57	437	4,262	3,251	34,926	5,838	1,541	20,145
	計 Total	1,404	477	5,325	38,832	30,633	479,153	57,391	15,007	224,887
東京 Tokyo	千葉 Chiba	712	202	2,731	14,709	11,415	212,471	27,385	6,817	136,843
	東京 Tokyo	2,821	850	23,366	40,769	31,574	1,024,009	91,439	22,666	1,026,759
	神奈川 Kanagawa	1,072	322	4,791	22,863	18,061	405,020	49,162	12,276	202,913
	山梨 Yamanashi	63	20	172	1,942	1,464	15,942	2,248	663	9,281
	計 Total	4,668	1,394	31,060	80,283	62,514	1,657,443	170,234	42,422	1,375,797
金沢 Kanazawa	富山 Toyama	73	13	188	2,154	1,495	13,593	4,034	1,087	15,516
	石川 Ishikawa	81	28	223	2,750	2,124	24,481	3,665	979	18,133
	福井 Fukui	48	14	172	1,583	1,131	12,221	2,771	725	8,964
	計 Total	202	55	583	6,487	4,750	50,295	10,470	2,791	42,614
名古屋 Nagoya	岐阜 Gifu	120	43	281	5,146	3,990	46,851	7,116	1,905	30,738
	静岡 Shizuoka	321	111	1,009	9,515	7,469	106,368	13,207	3,742	60,728
	愛知 Aichi	575	178	2,533	20,166	16,397	306,300	35,667	9,779	219,406
	三重 Mie	131	39	352	3,999	2,960	30,633	6,532	1,715	20,209
	計 Total	1,147	371	4,175	38,826	30,816	490,152	62,522	17,141	331,082
大阪 Osaka	滋賀 Shiga	133	39	322	2,947	2,202	31,234	5,231	1,346	13,415
	京都 Kyoto	320	112	1,993	5,793	4,627	98,185	10,337	2,932	52,131
	大阪 Osaka	834	280	4,022	15,004	11,899	237,893	35,778	9,800	191,351
	兵庫 Hyogo	505	141	3,502	11,381	8,844	164,792	24,632	6,734	139,166
	奈良 Nara	134	35	389	2,769	2,213	31,918	7,029	1,941	25,187
	和歌山 Wakayama	84	29	208	1,756	1,328	13,726	3,003	856	8,610
	計 Total	2,010	636	10,436	39,650	31,113	577,748	86,010	23,609	429,860
広島 Hiroshima	鳥取 Tottori	35	10	39	998	712	5,457	1,492	403	6,728
	島根 Shimane	38	12	51	1,213	855	8,086	1,483	390	3,660
	岡山 Okayama	152	52	1,081	4,357	3,373	42,032	6,004	1,532	29,756
	広島 Hiroshima	274	78	1,352	5,914	4,557	62,332	9,102	2,252	32,383
	山口 Yamaguchi	76	20	186	2,780	2,042	16,620	3,508	931	8,981
	計 Total	575	172	2,710	15,262	11,539	134,527	21,589	5,508	81,508
高松 Takamatsu	徳島 Tokushima	73	20	284	1,520	1,121	12,029	2,534	673	7,407
	香川 Kagawa	77	28	284	2,043	1,548	14,906	3,720	1,023	16,089
	愛媛 Ehime	96	28	205	2,864	2,256	27,431	3,703	1,099	23,928
	高知 Kochi	72	29	135	1,344	990	9,350	1,317	411	4,949
	計 Total	318	105	908	7,771	5,915	63,716	11,274	3,206	52,373
福岡 Fukuoka	福岡 Fukuoka	542	205	2,970	11,336	8,707	129,176	12,186	3,206	70,454
	佐賀 Saga	69	20	155	1,718	1,293	11,517	1,335	353	6,056
	長崎 Nagasaki	90	33	308	2,395	1,797	15,620	1,990	546	4,750
	計 Total	701	258	3,432	15,449	11,797	156,313	15,511	4,105	81,261
熊本 Kumamoto	熊本 Kumamoto	173	60	542	4,003	3,061	33,695	2,945	804	34,718
	大分 Oita	94	26	203	2,383	1,726	15,809	1,963	562	9,772
	宮崎 Miyazaki	144	45	380	2,954	2,183	18,042	1,554	461	10,448
	鹿児島 Kagoshima	168	58	813	3,960	2,982	26,873	2,074	565	7,293
	計 Total	579	189	1,938	13,300	9,952	94,419	8,536	2,392	62,232
沖縄 Okinawa	沖縄 Okinawa	314	108	1,485	3,746	3,151	49,698	1,462	471	9,914
	全国計 Grand Total	13,376	4,245	66,708	289,448	224,002	3,979,950	468,838	122,844	2,786,536

(注) この表は、「(1)所得種類別内訳」を都道府県別に示したものである。

Note: This table shows "Breakdown by income type" by prefecture.

山林所得 Timber income			退職所得 Retirement income			(別掲) 損失額のある者 (Separate tabulation) Taxpayers with losses		所得種類 Income type			
人員 Number of taxpayers	主たるもの	所得金額 Amount of income	人員 Number of taxpayers	主たるもの	所得金額 Amount of income	人員 Number of taxpayers	損失額 Amount of losses	国税局・都道府県 Regional Taxation Bureau / Prefecture			
	Person			Person				Person	Million yen	Person	Million yen
688	284	787	1,580	897	6,324	45,429	51,135	北海道	Hokkaido	札幌	Sapporo
105	20	115	598	357	1,349	18,481	15,363	青森	Aomori	仙台	Sendai
216	68	193	522	294	1,448	32,720	30,524	岩手	Iwate		
71	20	82	770	422	2,456	37,770	69,121	宮城	Miyagi		
133	44	148	424	276	974	22,676	14,066	秋田	Akita		
27	8	24	424	256	1,527	20,850	14,315	山形	Yamagata		
54	9	109	760	478	3,861	37,297	31,678	福島	Fukushima		
606	169	670	3,498	2,083	11,615	169,794	175,068	計	Total		
47	16	52	928	495	2,912	50,538	50,014	茨城	Ibaraki	関東信越	Kanto Shinetsu
115	37	110	623	357	2,186	32,347	31,304	栃木	Tochigi		
23	5	23	553	320	3,077	26,524	27,233	群馬	Gunma		
21	9	31	1,956	1,024	8,669	76,971	108,553	埼玉	Saitama		
22	10	31	691	417	2,103	39,598	33,586	新潟	Niigata		
22	5	9	532	310	1,949	51,788	39,749	長野	Nagano		
250	82	257	5,283	2,923	20,896	277,766	290,440	計	Total		
26	6	46	1,856	1,033	7,944	73,413	95,263	千葉	Chiba	東京	Tokyo
120	23	188	5,078	2,208	34,542	192,244	376,761	東京	Tokyo		
45	12	60	3,048	1,499	14,317	94,260	539,445	神奈川	Kanagawa		
7	1	5	228	139	676	15,052	14,473	山梨	Yamanashi		
198	42	300	10,210	4,879	57,479	374,969	1,025,943	計	Total		
8	1	14	329	197	1,126	20,569	16,810	富山	Toyama	金沢	Kanazawa
28	5	22	391	209	1,230	18,350	17,963	石川	Ishikawa		
30	7	56	246	151	688	17,773	14,201	福井	Fukui		
66	13	92	966	557	3,043	56,692	48,974	計	Total		
135	34	127	512	279	1,895	35,750	33,399	岐阜	Gifu	名古屋	Nagoya
169	61	157	1,122	671	4,426	55,411	61,181	静岡	Shizuoka		
59	7	73	1,624	830	8,657	85,801	117,997	愛知	Aichi		
75	28	243	707	481	2,068	29,643	32,233	三重	Mie		
438	130	600	3,965	2,261	17,046	206,605	244,810	計	Total		
7	-	8	418	225	1,320	23,964	23,215	滋賀	Shiga	大阪	Osaka
54	11	80	832	479	3,323	38,191	55,581	京都	Kyoto		
38	7	25	2,081	1,154	10,772	91,345	153,976	大阪	Osaka		
37	6	49	1,763	1,031	7,664	73,886	101,922	兵庫	Hyogo		
63	19	71	733	438	3,267	19,458	28,507	奈良	Nara		
47	14	56	504	369	1,570	17,058	18,532	和歌山	Wakayama		
246	57	289	6,331	3,696	27,916	263,902	381,732	計	Total		
50	12	38	258	186	872	15,170	9,323	鳥取	Tottori	広島	Hiroshima
31	6	33	344	241	947	19,187	10,419	島根	Shimane		
59	18	30	701	433	2,657	39,243	31,271	岡山	Okayama		
54	9	41	829	511	3,502	45,358	43,146	広島	Hiroshima		
25	10	26	460	290	1,600	25,986	19,724	山口	Yamaguchi		
219	55	168	2,592	1,661	9,578	144,944	113,882	計	Total		
47	22	66	355	245	957	12,003	13,092	徳島	Tokushima	高松	Takamatsu
6	2	6	417	228	1,241	16,691	15,110	香川	Kagawa		
133	48	109	464	304	1,464	18,735	18,301	愛媛	Ehime		
61	34	88	384	265	1,215	10,060	10,119	高知	Kochi		
247	106	269	1,620	1,042	4,877	57,489	56,622	計	Total		
97	28	134	1,498	870	7,197	65,436	74,148	福岡	Fukuoka	福岡	Fukuoka
12	3	6	278	172	1,262	14,981	12,097	佐賀	Saga		
6	2	3	399	243	1,661	19,320	16,460	長崎	Nagasaki		
115	33	144	2,175	1,285	10,120	99,737	102,705	計	Total		
172	69	200	725	446	2,954	27,076	22,576	熊本	Kumamoto	熊本	Kumamoto
193	75	223	418	265	1,203	18,863	14,231	大分	Oita		
321	124	348	449	301	1,395	16,409	15,154	宮崎	Miyazaki		
52	20	34	562	360	2,902	24,098	20,207	鹿児島	Kagoshima		
738	288	805	2,154	1,372	8,453	86,446	72,168	計	Total		
-	-	-	587	401	3,043	16,267	20,782	沖縄	Okinawa	沖縄	Okinawa
3,811	1,259	4,382	40,961	23,057	180,388	1,800,040	2,584,262	全国計	Grand Total		

## (3) 都道府県別の人員、所得金額(その4) (申告納税額のある者)

Number of income earners and amount of income by prefecture (Part 4 : Taxpayers who have income tax self-assessment)

国税局・都道府県 Regional Taxation Bureau / Prefecture		所得種類 Income type	合 計 Total				事 業 所 得 Operating income		
			人 員 Number of taxpayers	主たるもの Main	所得金額 Amount of income	申告納税額 Amount of self-assessment income tax	人 員 Number of taxpayers	主たるもの Main	所得金額 Amount of income
札幌 Sapporo	北海道 Hokkaido	412,232	233,865	1,254,911	83,343	85,861	77,977	378,555	
仙台 Sendai	青森 Aomori	99,162	59,541	265,792	17,026	28,313	23,242	94,160	
	岩手 Iwate	112,852	63,642	278,377	16,532	26,163	18,211	71,980	
	宮城 Miyagi	188,500	106,798	593,206	41,510	37,812	28,009	119,920	
	秋田 Akita	78,741	44,070	186,427	10,347	19,817	14,120	51,885	
	山形 Yamagata	102,587	56,564	245,571	13,667	25,566	19,130	68,363	
	福島 Fukushima	178,880	100,222	499,248	32,091	41,298	30,550	121,205	
	計 Total	760,722	430,837	2,068,621	131,173	178,969	133,262	527,513	
関東信越 Kanto Shinetsu	茨城 Ibaraki	223,716	132,846	690,920	45,019	51,261	42,252	163,032	
	栃木 Tochigi	156,947	90,165	478,872	29,615	34,305	27,854	104,504	
	群馬 Gunma	167,344	96,490	507,864	31,617	34,694	29,627	108,915	
	埼玉 Saitama	611,963	359,158	2,126,382	160,788	106,002	93,214	339,661	
	新潟 Niigata	192,748	104,303	498,845	28,081	38,755	29,293	103,491	
	長野 Nagano	199,663	110,426	510,419	27,997	40,624	32,405	117,271	
	計 Total	1,552,381	893,388	4,813,301	323,118	305,641	254,645	936,874	
東京 Tokyo	千葉 Chiba	503,498	296,031	1,814,653	131,625	85,616	73,454	278,195	
	東京 Tokyo	1,581,307	895,604	8,651,059	809,249	203,260	176,773	914,113	
	神奈川 Kanagawa	828,288	475,230	3,285,211	263,334	115,514	101,361	413,772	
	山梨 Yamanashi	80,535	47,624	226,144	13,061	19,628	16,122	56,056	
	計 Total	2,993,628	1,714,489	13,977,066	1,217,270	424,018	367,710	1,662,136	
金沢 Kanazawa	富山 Toyama	97,494	52,545	257,214	14,918	21,687	15,830	62,802	
	石川 Ishikawa	104,713	58,086	309,054	20,449	21,455	18,102	68,785	
	福井 Fukui	76,776	41,526	203,170	11,143	16,353	12,758	43,457	
	計 Total	278,983	152,157	769,438	46,509	59,495	46,690	175,044	
名古屋 Nagoya	岐阜 Gifu	196,565	109,731	571,050	35,582	38,101	32,434	125,978	
	静岡 Shizuoka	371,015	206,125	1,113,854	75,704	68,704	58,947	229,508	
	愛知 Aichi	728,456	401,965	2,758,373	212,843	115,701	101,083	465,354	
	三重 Mie	148,712	85,834	446,368	28,296	30,625	26,587	110,019	
	計 Total	1,444,748	803,655	4,889,644	352,426	253,131	219,051	930,859	
大阪 Osaka	滋賀 Shiga	106,962	59,664	321,816	19,988	20,714	16,240	64,965	
	京都 Kyoto	216,031	122,946	804,590	59,609	36,924	32,213	124,182	
	大阪 Osaka	652,585	383,474	2,598,682	193,658	126,506	114,102	428,735	
	兵庫 Hyogo	413,983	237,423	1,621,080	122,717	74,406	64,051	277,101	
	奈良 Nara	100,752	57,018	353,467	23,052	16,111	13,903	53,684	
	和歌山 Wakayama	75,703	44,755	224,550	14,269	20,197	17,159	63,706	
	計 Total	1,566,016	905,280	5,924,185	433,293	294,858	257,668	1,012,374	
広島 Hiroshima	鳥取 Tottori	45,541	25,531	114,657	6,261	9,634	7,889	26,797	
	島根 Shimane	62,724	34,537	148,406	7,753	13,130	10,118	35,071	
	岡山 Okayama	160,394	89,487	469,754	27,659	28,123	23,413	81,454	
	広島 Hiroshima	271,000	150,866	809,468	52,872	42,615	35,893	141,904	
	山口 Yamaguchi	126,886	73,058	323,478	16,683	25,167	21,234	74,278	
	計 Total	666,545	373,479	1,865,764	111,227	118,669	98,547	359,505	
高松 Takamatsu	徳島 Tokushima	56,194	32,301	169,154	10,110	12,777	10,747	35,128	
	香川 Kagawa	86,458	47,567	245,207	14,086	15,454	12,864	44,416	
	愛媛 Ehime	107,162	61,073	321,026	19,420	22,309	18,652	60,204	
	高知 Kochi	61,035	36,400	173,768	10,728	15,865	13,659	48,807	
	計 Total	310,849	177,341	909,155	54,345	66,405	55,922	188,555	
福岡 Fukuoka	福岡 Fukuoka	367,704	215,699	1,284,842	92,110	75,385	65,455	241,262	
	佐賀 Saga	74,541	42,710	194,326	10,994	19,726	15,013	57,829	
	長崎 Nagasaki	110,141	66,379	292,573	16,669	25,752	21,644	76,432	
	計 Total	552,386	324,788	1,771,741	119,773	120,863	102,112	375,523	
熊本 Kumamoto	熊本 Kumamoto	136,788	79,515	421,517	27,532	32,469	27,220	97,249	
	大分 Oita	82,231	48,016	233,866	13,249	17,963	14,830	47,668	
	宮崎 Miyazaki	83,209	49,826	240,517	15,266	21,764	18,617	64,660	
	鹿児島 Kagoshima	119,992	70,312	332,772	18,379	28,003	22,899	70,314	
	計 Total	422,220	247,669	1,228,673	74,426	100,199	83,566	279,891	
沖縄 Okinawa	沖縄 Okinawa	116,846	72,193	367,244	28,919	18,337	15,207	47,523	
全国計 Grand Total		11,077,556	6,329,141	39,839,743	2,975,821	2,026,446	1,712,357	6,874,351	

(注) この表は、「(1)所得種類別内訳」を都道府県別に示したものである。

Note : This table shows "(1) Breakdown by income type" by prefecture.

営業等所得 Business income			農業所得 Farm income			利子所得 Interest income			所得種類 Income type	
人員 Number of taxpayers	主たるもの Main	所得金額 Amount of income	人員 Number of taxpayers	主たるもの Main	所得金額 Amount of income	人員 Number of taxpayers	主たるもの Main	所得金額 Amount of income	国税局・都道府県 Regional Taxation Bureau / Prefecture	
									人 Person	百万円 Million yen
62,509	56,346	232,723	23,352	21,631	145,832	317	11	158	北海道 Hokkaido	札幌 Sapporo
16,029	14,234	62,798	12,284	9,008	31,361	34	4	14	青森 Aomori	仙台 Sendai
16,994	14,278	59,325	9,169	3,933	12,655	63	1	34	岩手 Iwate	
27,939	24,779	106,937	9,873	3,230	12,982	102	3	42	宮城 Miyagi	
11,958	10,570	39,936	7,859	3,550	11,949	36	2	19	秋田 Akita	
15,066	13,517	50,071	10,500	5,613	18,292	83	3	22	山形 Yamagata	
27,082	23,927	95,306	14,216	6,623	25,899	90	9	57	福島 Fukushima	
115,068	101,305	414,375	63,901	31,957	113,138	408	22	188	計 Total	
39,032	34,731	129,415	12,229	7,521	33,617	130	12	148	茨城 Ibaraki	関東信越 Kanto Shinetsu
25,287	22,550	83,621	9,018	5,304	20,883	103	7	66	栃木 Tochigi	
27,634	24,770	88,538	7,060	4,857	20,377	150	16	173	群馬 Gunma	
99,204	89,904	328,058	6,798	3,310	11,603	470	31	252	埼玉 Saitama	
27,685	24,852	88,343	11,070	4,441	15,148	118	9	73	新潟 Niigata	
28,798	25,526	89,650	11,826	6,879	27,620	196	14	122	長野 Nagano	
247,640	222,333	807,626	58,001	32,312	129,249	1,167	89	835	計 Total	
74,462	66,795	254,066	11,154	6,659	24,129	431	44	405	千葉 Chiba	東京 Tokyo
200,586	176,346	911,865	2,674	427	2,248	3,612	209	4,258	東京 Tokyo	
111,279	99,820	406,973	4,235	1,541	6,799	1,077	81	984	神奈川 Kanagawa	
14,305	12,830	46,952	5,323	3,292	9,104	58	2	80	山梨 Yamanashi	
400,632	355,791	1,619,855	23,386	11,919	42,280	5,178	336	5,727	計 Total	
15,940	14,501	58,195	5,747	1,329	4,607	63	3	20	富山 Toyama	金沢 Kanazawa
18,598	17,006	64,929	2,857	1,096	3,856	81	6	132	石川 Ishikawa	
13,312	12,002	40,796	3,041	756	2,661	58	6	24	福井 Fukui	
47,850	43,509	163,920	11,645	3,181	11,124	202	15	176	計 Total	
33,860	30,653	119,499	4,241	1,781	6,478	148	12	114	岐阜 Gifu	名古屋 Nagoya
60,807	54,441	212,930	7,897	4,506	16,578	327	24	205	静岡 Shizuoka	
105,560	95,290	439,492	10,141	5,793	25,862	741	49	524	愛知 Aichi	
28,131	25,412	105,423	2,494	1,175	4,596	109	10	81	三重 Mie	
228,358	205,796	877,344	24,773	13,255	53,515	1,325	95	924	計 Total	
17,791	15,179	60,905	2,923	1,061	4,061	72	1	38	滋賀 Shiga	大阪 Osaka
34,890	31,271	120,938	2,034	942	3,244	245	15	409	京都 Kyoto	
124,557	113,322	426,133	1,949	780	2,603	564	37	665	大阪 Osaka	
68,275	61,272	267,437	6,131	2,779	9,664	482	31	706	兵庫 Hyogo	
15,097	13,336	51,849	1,014	567	1,836	92	5	106	奈良 Nara	
15,450	13,873	53,385	4,747	3,286	10,321	38	5	18	和歌山 Wakayama	
276,060	248,253	980,646	18,798	9,415	31,728	1,493	94	1,941	計 Total	
7,181	6,435	22,070	2,453	1,454	4,727	46	3	15	鳥取 Tottori	広島 Hiroshima
10,403	9,166	32,305	2,727	952	2,767	41	1	11	島根 Shimane	
24,212	21,482	75,349	3,911	1,931	6,105	112	11	91	岡山 Okayama	
39,128	34,637	138,005	3,487	1,256	3,900	215	13	134	広島 Hiroshima	
22,505	20,134	71,174	2,662	1,100	3,104	86	7	31	山口 Yamaguchi	
103,429	91,854	338,903	15,240	6,693	20,602	500	35	282	計 Total	
9,779	8,667	28,250	2,998	2,080	6,879	29	1	10	徳島 Tokushima	高松 Takamatsu
12,690	11,292	39,710	2,764	1,572	4,706	73	3	49	香川 Kagawa	
17,094	15,337	50,773	5,215	3,315	9,431	66	6	59	愛媛 Ehime	
11,344	10,079	36,011	4,521	3,580	12,796	36	1	12	高知 Kochi	
50,907	45,375	154,743	15,498	10,547	33,812	204	11	130	計 Total	
65,815	59,592	218,828	9,570	5,863	22,434	258	15	121	福岡 Fukuoka	福岡 Fukuoka
12,236	10,861	41,907	7,490	4,152	15,922	38	3	30	佐賀 Saga	
20,626	18,235	63,018	5,126	3,409	13,413	91	5	105	長崎 Nagasaki	
98,677	88,688	323,754	22,186	13,424	51,769	387	23	256	計 Total	
21,438	19,031	61,846	11,031	8,189	35,403	88	8	45	熊本 Kumamoto	熊本 Kumamoto
14,480	12,847	41,205	3,483	1,983	6,463	54	3	23	大分 Oita	
15,735	14,029	45,772	6,029	4,588	18,889	40	4	16	宮崎 Miyazaki	
21,350	18,633	57,266	6,653	4,266	13,048	86	1	24	鹿児島 Kagoshima	
73,003	64,540	206,088	27,196	19,026	73,803	268	16	109	計 Total	
16,011	13,770	44,404	2,326	1,437	3,118	83	9	68	沖縄 Okinawa	沖縄 Okinawa
1,720,144	1,537,560	6,164,381	306,302	174,797	709,970	11,532	756	10,793	全国計 Grand Total	

## (3) 都道府県別の人員、所得金額 (その5) (申告納税額のある者)

Number of income earners and amount of income by prefecture (Part 5 : Taxpayers who have income tax self-assessment)

国税局・都道府県 Regional Taxation Bureau / Prefecture		所得種類 Income type			配当所得 Dividend income			不動産所得 Real estate income			給与所得 Employment income		
		人員 Number of taxpayers	主たるもの Main		所得金額 Amount of income	人員 Number of taxpayers	主たるもの Main		所得金額 Amount of income	人員 Number of taxpayers	主たるもの Main		所得金額 Amount of income
			人 Person	人 Person			百万円 Million yen	人 Person			人 Person	百万円 Million yen	
札幌 Sapporo	北海道 Hokkaido	25,799	178	11,802	67,894	28,278	135,745	123,831	91,186	508,462			
仙台 Sendai	青森 Aomori	3,402	34	1,403	15,816	6,371	28,926	28,843	22,311	106,409			
	岩手 Iwate	3,156	54	1,994	19,148	8,042	36,751	34,794	27,910	121,669			
	宮城 Miyagi	4,321	86	5,780	36,753	16,945	96,766	58,329	44,656	256,409			
	秋田 Akita	2,048	31	1,531	12,459	4,347	20,061	24,180	19,378	86,308			
	山形 Yamagata	3,696	48	1,736	16,774	6,517	30,575	29,689	22,898	106,287			
	福島 Fukushima	4,331	103	4,993	31,846	13,027	66,512	51,883	40,375	214,228			
	計 Total	20,954	356	17,438	132,796	55,249	279,591	227,718	177,528	891,310			
関東信越 Kanto Shinetsu	茨城 Ibaraki	4,024	89	4,562	42,056	19,212	99,810	65,317	49,459	282,671			
	栃木 Tochigi	3,476	79	4,104	31,087	13,272	67,766	46,258	35,299	214,085			
	群馬 Gunma	4,401	71	8,631	33,037	14,933	68,446	48,522	36,533	217,715			
	埼玉 Saitama	16,533	302	18,656	126,084	65,870	401,145	183,839	134,655	818,432			
	新潟 Niigata	6,890	132	6,949	36,196	13,159	67,183	57,630	44,483	229,337			
	長野 Nagano	7,339	77	4,440	35,814	15,124	65,208	55,426	42,051	218,417			
	計 Total	42,663	750	47,342	304,274	141,570	769,558	456,992	342,480	1,980,657			
東京 Tokyo	千葉 Chiba	13,281	378	23,610	97,388	47,907	277,572	153,857	114,678	742,604			
	東京 Tokyo	59,465	1,960	240,104	394,134	216,150	1,387,627	483,338	360,948	3,616,922			
	神奈川 Kanagawa	27,900	639	40,419	185,301	98,635	620,331	248,344	181,983	1,352,653			
	山梨 Yamanashi	1,433	26	1,268	14,676	6,617	30,091	22,779	17,486	94,829			
	梨 Yamanashi	102,079	3,003	305,401	691,499	369,309	2,315,622	908,318	675,095	5,807,008			
金沢 Kanazawa	富山 Toyama	3,527	53	3,091	13,411	4,785	25,648	28,090	21,416	112,943			
	石川 Ishikawa	4,064	40	3,218	17,768	7,611	40,593	29,832	22,377	130,030			
	福井 Fukui	2,747	41	2,043	13,339	5,039	26,188	21,582	16,290	92,302			
	計 Total	10,338	134	8,352	44,518	17,435	92,430	79,504	60,083	335,274			
名古屋 Nagoya	岐阜 Gifu	6,655	90	5,241	35,643	15,738	78,131	57,113	42,074	237,012			
	静岡 Shizuoka	15,085	216	17,831	74,132	34,698	177,568	101,489	74,106	432,092			
	愛知 Aichi	29,538	570	46,720	153,215	77,287	438,372	208,634	148,904	1,095,923			
	三重 Mie	4,337	66	3,647	24,428	10,635	54,130	44,288	32,678	190,220			
	計 Total	55,615	942	73,439	287,418	138,358	748,201	411,524	297,762	1,955,247			
大阪 Osaka	滋賀 Shiga	3,291	50	2,757	17,013	7,485	40,932	32,384	23,758	139,752			
	京都 Kyoto	7,352	154	14,096	42,164	21,414	124,460	64,544	47,159	330,616			
	大阪 Osaka	19,794	439	34,838	132,582	71,740	441,230	189,484	136,553	1,097,253			
	兵庫 Hyogo	14,320	358	33,204	74,261	36,026	207,021	123,003	90,770	682,944			
	奈良 Nara	3,406	72	4,198	18,584	9,445	51,725	29,716	21,489	154,713			
	和歌山 Wakayama	1,986	28	1,875	12,981	6,082	30,395	19,943	14,764	90,166			
	計 Total	50,149	1,101	90,968	297,585	152,192	895,762	459,074	334,493	2,495,444			
広島 Hiroshima	鳥取 Tottori	1,736	10	885	7,053	2,927	13,233	13,123	10,154	50,539			
	島根 Shimane	1,856	18	1,083	9,580	3,778	17,932	18,382	14,298	67,278			
	岡山 Okayama	4,528	59	4,656	29,033	13,145	63,370	47,419	35,645	208,100			
	広島 Hiroshima	7,566	125	9,602	54,901	26,122	131,867	80,103	59,412	354,692			
	山口 Yamaguchi	3,017	65	2,813	20,693	8,831	39,330	37,107	28,168	145,557			
	計 Total	18,703	277	19,040	121,260	54,803	265,732	196,134	147,677	826,166			
高松 Takamatsu	徳島 Tokushima	1,978	50	2,529	9,998	4,426	22,882	15,957	12,205	76,879			
	香川 Kagawa	3,409	49	4,760	16,161	7,048	33,575	24,988	18,970	109,730			
	愛媛 Ehime	3,826	45	2,472	19,993	9,309	45,040	29,889	22,902	138,627			
	高知 Kochi	1,698	23	1,780	11,140	5,196	25,481	15,978	12,304	70,108			
	計 Total	10,911	167	11,540	57,292	25,979	126,978	86,812	66,381	395,344			
福岡 Fukuoka	福岡 Fukuoka	11,537	203	15,894	69,259	33,929	195,210	106,377	80,414	540,432			
	佐賀 Saga	1,703	26	1,584	10,941	4,569	21,893	21,334	16,859	79,392			
	長崎 Nagasaki	1,843	35	2,561	20,016	8,782	38,399	32,535	25,528	127,919			
	計 Total	15,083	264	20,038	100,216	47,280	255,503	160,246	122,801	747,743			
熊本 Kumamoto	熊本 Kumamoto	5,141	56	3,159	24,553	10,926	53,739	38,119	29,449	169,358			
	大分 Oita	1,408	37	2,712	15,610	7,055	31,927	23,444	17,901	105,931			
	宮崎 Miyazaki	1,500	32	1,823	14,026	5,871	28,558	22,636	17,496	98,534			
	鹿児島 Kagoshima	2,149	47	2,675	21,290	8,233	38,334	35,292	27,517	158,285			
	計 Total	10,198	172	10,369	75,479	32,085	152,558	119,491	92,363	532,110			
沖縄 Okinawa	沖縄 Okinawa	1,609	38	2,842	40,444	24,606	114,987	31,457	23,667	120,352			
	全国計 Grand Total	364,101	7,382	618,572	2,220,675	1,087,144	6,152,667	3,261,101	2,431,516	16,595,116			

(注) この表は、「(1) 所得種類別内訳」を都道府県別に示したものである。

Note : This table shows "(1) Breakdown by income type" by prefecture.

総合譲渡所得 Comprehensive capital gains			一時所得 Occasional income			雑所得 Miscellaneous income			所得種類 Income type	
人員 Number of taxpayers	主たるもの Main	所得金額 Amount of income	人員 Number of taxpayers	主たるもの Main	所得金額 Amount of income	人員 Number of taxpayers	主たるもの Main	所得金額 Amount of income	国税局・都道府県 Regional Taxation Bureau /Prefecture	
									人 Person	人 Person
百万円 Million yen	百万円 Million yen	百万円 Million yen	百万円 Million yen	百万円 Million yen	百万円 Million yen	百万円 Million yen	百万円 Million yen	百万円 Million yen		
3,102	373	3,627	5,387	2,108	10,781	85,627	25,017	80,370	北海道 Hokkaido	札幌 Sapporo
305	43	344	1,301	557	2,712	18,156	5,222	15,351	青森 Aomori	仙台 Sendai
326	40	333	1,342	488	2,226	24,605	6,963	20,597	青森 Iwate	
464	70	638	2,425	913	5,465	40,999	11,769	40,256	宮城 Miyagi	
178	27	159	1,399	373	1,903	16,565	4,638	13,307	秋田 Akita	
248	38	302	1,368	416	2,035	22,471	5,924	17,281	山形 Yamagata	
382	53	417	4,427	2,268	6,681	38,295	9,921	31,987	福島 Fukushima	
1,903	271	2,192	12,262	5,015	21,023	161,091	44,437	138,779	計 Total	
502	97	801	2,217	777	4,123	49,099	15,603	51,327	茨城 Ibaraki	
401	88	652	1,690	547	2,664	33,577	9,423	31,455	栃木 Tochigi	
367	80	516	1,582	513	2,717	37,885	10,447	34,700	群馬 Gunma	
1,184	262	2,272	8,112	2,570	13,791	142,731	46,504	156,240	埼玉 Saitama	
455	71	503	1,979	626	3,228	44,584	13,047	38,382	新潟 Niigata	
438	85	626	1,930	579	3,021	51,433	16,271	48,700	長野 Nagano	
3,347	683	5,371	17,510	5,612	29,543	359,309	111,295	360,805	計 Total	
1,088	275	1,806	6,432	2,076	11,813	119,677	43,083	146,331	千葉 Chiba	東京 Tokyo
3,327	855	10,796	18,492	4,772	36,438	330,458	91,340	444,920	東京 Tokyo	
1,761	380	4,293	11,505	3,177	19,610	193,004	65,773	254,646	神奈川 Kanagawa	
164	33	187	991	299	1,710	17,995	5,370	17,973	山梨 Yamanashi	
6,340	1,543	17,082	37,420	10,324	69,571	661,134	205,566	863,870	計 Total	
262	67	380	1,047	323	1,593	25,763	8,174	23,634	富山 Toyama	金沢 Kanazawa
276	69	343	1,394	415	2,432	25,713	6,982	23,269	石川 Ishikawa	
203	52	325	1,156	333	1,763	18,699	5,614	17,104	福井 Fukui	
741	188	1,048	3,597	1,071	5,789	70,175	20,770	64,007	計 Total	
663	98	978	2,494	727	3,865	48,044	13,924	46,265	岐阜 Gifu	名古屋 Nagoya
919	180	1,391	4,877	1,432	7,401	90,680	27,630	88,507	静岡 Shizuoka	
2,325	421	3,787	9,297	2,417	14,609	174,165	50,883	187,603	愛知 Aichi	
512	94	717	1,906	594	3,060	36,423	11,722	36,659	三重 Mie	
4,419	793	6,872	18,574	5,170	28,935	349,312	104,159	359,034	計 Total	
278	54	347	1,449	502	2,659	26,859	8,865	28,570	滋賀 Shiga	大阪 Osaka
540	114	1,995	3,075	1,076	5,518	51,200	15,006	57,592	京都 Kyoto	
1,479	403	3,043	9,606	3,109	17,171	143,540	41,367	167,056	大阪 Osaka	
1,077	261	2,756	6,442	2,180	12,562	99,431	32,395	116,900	兵庫 Hyogo	
258	53	421	1,747	625	3,125	25,673	8,525	32,142	奈良 Nara	
228	51	360	1,193	463	2,095	16,365	4,608	15,322	和歌山 Wakayama	
3,860	936	8,922	23,512	7,955	43,130	363,068	110,766	417,582	計 Total	
115	19	163	619	196	934	11,734	3,494	10,585	鳥取 Tottori	
160	29	210	784	249	1,199	17,010	5,055	14,444	島根 Shimane	
286	56	431	1,989	606	2,968	42,354	12,653	40,966	岡山 Okayama	
527	84	1,213	3,590	1,145	5,857	71,798	22,661	73,502	広島 Hiroshima	
260	34	290	1,974	682	3,772	34,626	11,683	33,732	山口 Yamaguchi	
1,348	222	2,308	8,956	2,878	14,730	177,522	55,546	173,229	計 Total	
93	26	285	1,019	382	2,327	11,905	3,112	11,159	徳島 Tokushima	高松 Takamatsu
141	44	354	1,097	403	2,034	21,847	6,315	21,335	香川 Kagawa	
150	41	235	1,315	420	2,476	25,253	7,032	23,306	愛媛 Ehime	
137	41	211	702	247	1,271	13,631	3,779	12,059	高知 Kochi	
521	152	1,085	4,133	1,452	8,109	72,636	20,238	67,859	計 Total	
930	182	1,557	4,972	1,660	9,853	82,915	23,943	83,662	福岡 Fukuoka	福岡 Fukuoka
285	36	286	934	368	1,766	17,420	4,458	13,802	佐賀 Saga	
248	57	292	1,713	712	3,435	24,885	7,721	23,086	長崎 Nagasaki	
1,463	275	2,135	7,619	2,740	15,053	125,220	36,122	120,550	計 Total	
388	69	478	2,019	741	4,178	28,871	7,759	25,367	熊本 Kumamoto	熊本 Kumamoto
193	49	285	1,136	425	2,088	19,197	5,770	18,121	大分 Oita	
821	175	942	1,086	430	2,148	17,609	4,812	15,080	宮崎 Miyazaki	
414	85	429	1,449	547	2,633	26,563	7,855	24,576	鹿児島 Kagoshima	
1,816	378	2,133	5,690	2,143	11,048	92,240	26,196	83,144	計 Total	
126	36	253	854	347	1,933	19,337	4,921	17,401	沖縄 Okinawa	沖縄 Okinawa
28,986	5,850	53,029	145,514	46,815	259,644	2,536,671	765,033	2,746,629	全国計 Grand Total	

## (3) 都道府県別の人員、所得金額(その6) (申告納税額のある者)

Number of income earners and amount of income by prefecture (Part 6: Taxpayers who have income tax self-assessment)

所得種類 Income type		分離短期譲渡所得 Short-term separate capital gains			分離長期譲渡所得 Long-term separate capital gains			株式等の譲渡所得 Capital gains of stocks, etc.		
		人員 Number of taxpayers	主たるもの Main	所得金額 Amount of income	人員 Number of taxpayers	主たるもの Main	所得金額 Amount of income	人員 Number of taxpayers	主たるもの Main	所得金額 Amount of income
国税局・都道府県 Regional Taxation Bureau / Prefecture										
札幌 Sapporo	北海道 Hokkaido	466	165	2,271	9,788	7,384	80,821	3,398	909	37,977
仙台 Sendai	青森 Aomori	106	32	223	2,092	1,548	13,087	658	153	2,601
	岩手 Iwate	80	24	209	2,255	1,661	17,386	732	190	4,421
	宮城 Miyagi	240	68	860	4,772	3,703	48,526	2,121	526	16,956
	秋田 Akita	47	14	99	1,333	963	7,063	563	142	3,595
	山形 Yamagata	70	23	139	1,827	1,344	13,047	723	197	4,995
	福島 Fukushima	221	67	689	4,455	3,413	41,200	1,498	387	9,258
	計 Total	764	228	2,219	16,734	12,632	140,310	6,295	1,595	41,825
関東信越 Kanto Shinetsu	茨城 Ibaraki	183	69	921	5,672	4,459	58,944	3,103	786	22,392
	栃木 Tochigi	138	45	433	3,810	3,015	40,471	1,943	482	11,189
	群馬 Gunma	110	44	380	4,445	3,621	40,857	2,050	572	22,689
	埼玉 Saitama	502	160	2,562	14,895	12,439	272,216	11,267	3,047	91,955
	新潟 Niigata	122	39	399	3,675	2,808	28,662	2,238	592	19,166
	長野 Nagano	133	51	422	3,927	3,110	34,518	2,318	636	15,962
	計 Total	1,188	408	5,118	36,424	29,452	475,668	22,919	6,115	183,353
東京 Tokyo	千葉 Chiba	571	170	2,565	13,831	10,998	211,381	10,990	2,879	110,815
	東京 Tokyo	2,286	702	21,609	38,518	30,698	1,017,618	43,072	10,893	927,895
	神奈川 Kanagawa	893	277	4,599	21,704	17,563	403,136	20,663	5,202	160,027
	山梨 Yamanashi	54	16	139	1,777	1,382	15,858	940	258	7,573
	計 Total	3,804	1,165	28,912	75,830	60,641	1,647,994	75,665	19,232	1,206,310
金沢 Kanazawa	富山 Toyama	62	9	184	1,967	1,415	13,377	1,561	455	12,500
	石川 Ishikawa	60	20	213	2,565	2,032	24,250	1,422	407	14,931
	福井 Fukui	37	11	170	1,491	1,091	12,153	1,051	276	7,083
	計 Total	159	40	567	6,023	4,538	49,780	4,034	1,138	34,513
名古屋 Nagoya	岐阜 Gifu	97	34	255	4,805	3,815	46,445	2,619	736	24,891
	静岡 Shizuoka	262	88	981	8,927	7,195	105,569	5,345	1,532	48,789
	愛知 Aichi	487	153	2,476	19,248	15,968	304,956	14,700	4,120	188,959
	三重 Mie	113	35	347	3,672	2,796	30,381	2,175	573	15,478
	計 Total	959	310	4,059	36,652	29,774	487,352	24,839	6,961	278,117
大阪 Osaka	滋賀 Shiga	110	31	313	2,728	2,104	31,044	1,998	561	9,756
	京都 Kyoto	262	92	1,930	5,428	4,461	97,334	4,102	1,197	43,801
	大阪 Osaka	694	231	3,834	14,142	11,485	235,912	13,775	3,888	160,963
	兵庫 Hyogo	417	121	2,113	10,582	8,480	161,497	9,231	2,656	119,020
	奈良 Nara	108	31	378	2,587	2,138	31,695	2,337	686	19,283
	和歌山 Wakayama	71	23	195	1,575	1,219	13,413	1,053	328	6,345
	計 Total	1,662	529	8,763	37,042	29,887	570,895	32,496	9,316	359,169
広島 Hiroshima	鳥取 Totтори	25	7	36	883	651	5,395	519	155	5,674
	島根 Shimane	29	7	49	1,095	800	7,991	605	173	2,856
	岡山 Okayama	124	43	1,065	4,035	3,218	41,798	2,269	587	23,302
	広島 Hiroshima	246	72	1,320	5,520	4,391	61,714	3,745	891	25,687
	山口 Yamaguchi	65	17	180	2,537	1,932	16,420	1,291	383	6,290
	計 Total	489	146	2,651	14,070	10,992	133,318	8,429	2,189	63,809
高松 Takamatsu	徳島 Tokushima	62	18	277	1,377	1,046	11,938	932	262	5,387
	香川 Kagawa	62	25	276	1,881	1,467	14,791	1,292	368	13,271
	愛媛 Ehime	80	24	200	2,658	2,146	27,156	1,493	454	20,477
	高知 Kochi	61	24	127	1,233	937	9,287	480	148	4,030
	計 Total	265	91	880	7,149	5,596	63,173	4,197	1,232	43,164
福岡 Fukuoka	福岡 Fukuoka	457	173	2,911	10,540	8,347	128,162	4,739	1,275	61,952
	佐賀 Saga	59	18	151	1,555	1,204	11,385	506	140	5,424
	長崎 Nagasaki	82	27	304	2,180	1,663	15,417	745	195	3,533
	計 Total	598	218	3,366	14,275	11,214	154,965	5,990	1,610	70,908
熊本 Kumamoto	熊本 Kumamoto	148	50	522	3,654	2,871	33,360	1,134	296	32,336
	大分 Oita	77	23	197	2,162	1,631	15,600	824	239	8,548
	宮崎 Miyazaki	114	33	368	2,657	2,029	17,835	676	218	9,716
	鹿児島 Kagoshima	139	46	799	3,610	2,813	26,577	868	210	6,114
	計 Total	478	152	1,886	12,083	9,344	93,372	3,502	963	56,714
沖縄 Okinawa	沖縄 Okinawa	279	93	1,451	3,531	3,011	49,266	699	230	8,900
	全国計 Grand Total	11,111	3,545	62,143	269,601	214,465	3,946,914	192,463	51,490	2,384,760

(注) この表は、「(1)所得種類別内訳」を都道府県別に示したものである。

Note: This table shows "(1) Breakdown by income type" by prefecture.



山林所得 Timber income			退職所得 Retirement income			(別掲) 損失額のある者 (Separate tabulation) Taxpayers with losses		所得種類 Income type		
人 員 Number of taxpayers	主たるもの Main	所得金額 Amount of income	人 員 Number of taxpayers	主たるもの Main	所得金額 Amount of income	人 員 Number of taxpayers	損失額 Amount of losses	国税局・都道府県 Regional Taxation Bureau /Prefecture		
								北海道 Hokkaido		
人 Person	人 Person	百万円 Million yen	人 Person	人 Person	百万円 Million yen	人 Person	百万円 Million yen			
508	192	694	254	87	2,068	4,991	8,239	北海道 Hokkaido		札幌 Sapporo
76	11	102	60	13	224	2,266	2,241	青森 Aomori		仙台 Sendai
129	39	154	59	19	285	4,604	3,276	青森 Iwate		
51	16	74	111	34	807	6,037	7,520	宮城 Miyagi		
90	30	128	26	5	113	2,510	1,671	秋田 Akita		
19	7	20	53	19	443	2,831	2,246	山形 Yamagata		
37	7	98	117	42	1,315	6,242	4,908	福島 Fukushima		
402	110	576	426	132	3,187	24,490	21,861	計 Total		
28	8	44	124	23	790	8,132	8,304	茨城 Ibaraki		関東信越 Kanto Shinetsu
71	24	89	88	30	550	4,976	5,499	栃木 Tochigi		
17	2	21	84	31	1,326	4,612	4,664	群馬 Gunma		
13	6	30	331	98	2,851	15,018	26,209	埼玉 Saitama		
17	7	31	89	37	596	5,070	4,985	新潟 Niigata		
13	-	6	72	23	568	8,442	6,152	長野 Nagano		
159	47	221	788	242	6,681	46,250	55,813	計 Total		
19	3	40	317	86	2,511	10,570	17,648	千葉 Chiba		東京 Tokyo
83	13	163	1,262	291	13,405	26,899	80,098	東京 Tokyo		
28	9	52	594	150	4,167	14,746	30,412	神奈川 Kanagawa		
5	1	5	35	12	169	2,355	2,277	山梨 Yamanashi		
135	26	260	2,208	539	20,252	54,570	130,435	計 Total		
7	1	14	47	14	410	3,127	2,541	富山 Toyama		金沢 Kanazawa
21	3	20	62	22	311	3,056	2,850	石川 Ishikawa		
26	5	55	34	10	173	2,993	2,486	福井 Fukui		
54	9	89	143	46	893	9,176	7,877	計 Total		
90	19	110	93	30	742	6,849	6,971	岐阜 Gifu		名古屋 Nagoya
87	23	117	181	54	1,395	10,138	11,966	静岡 Shizuoka		
42	4	61	363	106	3,134	17,915	24,581	愛知 Aichi		
53	19	230	71	25	346	4,486	5,069	三重 Mie		
272	65	518	708	215	5,617	39,388	48,587	計 Total		
6	-	8	60	13	226	3,401	3,118	滋賀 Shiga		大阪 Osaka
38	6	69	157	39	973	5,482	10,939	京都 Kyoto		
26	4	21	393	116	3,856	10,762	24,908	大阪 Osaka		
30	6	47	301	88	2,392	9,053	16,847	兵庫 Hyogo		
37	13	60	96	33	898	2,633	4,755	奈良 Nara		
38	11	53	35	14	340	2,119	2,667	和歌山 Wakayama		
175	40	259	1,042	303	8,685	33,450	63,234	計 Total		
23	8	30	31	18	308	1,722	1,126	鳥取 Tottori		
15	2	26	37	9	123	2,751	1,376	島根 Shimane		広島 Hiroshima
20	7	19	102	44	941	5,574	4,940	岡山 Okayama		
36	7	37	138	50	1,132	6,892	7,595	広島 Hiroshima		
16	5	24	47	17	472	3,433	2,823	山口 Yamaguchi		
110	29	136	355	138	2,977	20,372	17,860	計 Total		
38	17	58	29	9	138	1,574	1,883	徳島 Tokushima		高松 Takamatsu
4	1	4	49	10	311	2,332	2,171	香川 Kagawa		
72	21	84	58	21	395	2,449	2,524	香愛 Ehime		
46	28	79	28	13	387	1,309	1,558	高知 Kochi		
160	67	225	164	53	1,232	7,664	8,137	計 Total		
71	17	123	264	86	2,125	8,863	13,143	福岡 Fukuoka		福岡 Fukuoka
9	2	6	31	14	601	2,032	1,957	佐賀 Saga		
4	1	2	47	9	805	2,474	2,392	長崎 Nagasaki		
84	20	131	342	109	3,531	13,369	17,492	計 Total		
110	41	172	94	29	1,085	3,424	3,618	熊本 Kumamoto		熊本 Kumamoto
112	41	185	51	12	322	2,384	1,995	大分 Oita		
219	81	310	61	28	312	2,135	2,367	宮崎 Miyazaki		
37	13	26	92	46	1,620	2,857	2,610	鹿児島 Kagoshima		
478	176	692	298	115	3,340	10,800	10,590	計 Total		
-	-	-	90	28	1,693	2,435	3,598	沖縄 Okinawa		沖縄 Okinawa
2,537	781	3,801	6,818	2,007	60,156	266,955	393,723	全国計 Grand Total		

## (3) 都道府県別の人員、所得金額(その7) (還付申告をした者)

Number of income earners and amount of income by prefecture (Part 7 : Filing returns for refund)

所得種類 Income type		合 計 Total				事 業 所 得 Operating income		
		人 員 Number of taxpayers	主たるもの Main	所得金額 Amount of income	還付税額 Refund	人 員 Number of taxpayers	主たるもの Main	所得金額 Amount of income
国税局・都道府県 Regional Taxation Bureau / Prefecture		人 Person	人 Person	百万円 Million yen	百万円 Million yen	人 Person	人 Person	百万円 Million yen
札幌 Sapporo	北海道 Hokkaido	590,368	465,090	1,125,164	28,943	38,461	29,829	61,405
仙台 Sendai	青森 Aomori	153,215	122,275	247,802	6,084	14,130	9,271	15,636
	岩手 Iwate	187,453	141,444	288,483	7,023	19,810	10,386	16,822
	宮城 Miyagi	307,496	238,579	609,277	15,758	26,815	14,839	30,730
	秋田 Akita	149,379	113,491	230,474	5,346	15,775	8,302	12,731
	山形 Yamagata	164,322	120,000	252,258	5,955	17,233	10,030	16,130
	福島 Fukushima	227,621	171,950	408,134	10,561	21,088	11,576	22,166
	計 Total	1,189,486	907,739	2,036,427	50,726	114,851	64,404	114,216
関東信越 Kanto Shinetsu	茨城 Ibaraki	371,520	295,311	760,403	19,518	23,446	15,221	30,888
	栃木 Tochigi	238,202	184,365	476,543	13,178	18,594	12,305	25,116
	群馬 Gunma	225,172	175,559	440,556	12,605	16,335	11,841	24,356
	埼玉 Saitama	900,810	713,379	2,086,454	57,346	55,257	42,209	99,524
	新潟 Niigata	310,614	229,718	529,070	13,040	23,763	14,569	28,859
	長野 Nagano	292,082	215,989	508,097	13,814	22,641	14,553	27,582
	計 Total	2,338,400	1,814,321	4,801,124	129,500	160,036	110,698	236,325
東京 Tokyo	千葉 Chiba	808,767	635,966	1,996,105	53,949	48,185	35,777	83,731
	東京 Tokyo	2,033,071	1,555,758	6,417,803	241,808	180,474	149,123	432,420
	神奈川 Kanagawa	1,275,535	995,013	3,874,252	95,376	72,275	56,497	140,310
	山梨 Yamanashi	100,202	78,704	192,823	5,513	8,430	5,949	11,839
	計 Total	4,217,575	3,265,441	12,480,984	396,646	309,364	247,346	668,300
金沢 Kanazawa	富山 Toyama	158,224	111,610	272,388	7,398	12,282	6,517	14,634
	石川 Ishikawa	147,379	109,844	276,637	8,092	10,961	7,537	16,128
	福井 Fukui	105,091	74,971	186,642	5,201	8,751	5,353	11,053
	計 Total	410,694	296,425	735,667	20,691	31,994	19,407	41,814
名古屋 Nagoya	岐阜 Gifu	278,611	208,839	526,709	14,101	18,261	12,469	27,173
	静岡 Shizuoka	476,075	355,319	941,193	25,519	32,884	23,911	51,279
	愛知 Aichi	956,739	723,169	2,239,013	62,448	53,534	39,964	102,712
	三重 Mie	245,455	188,184	494,211	12,903	14,024	9,762	21,888
	計 Total	1,956,880	1,475,511	4,201,126	114,972	118,703	86,106	203,051
大阪 Osaka	滋賀 Shiga	190,824	146,080	405,192	10,661	11,652	7,368	17,052
	京都 Kyoto	318,111	242,622	701,937	22,634	21,149	15,968	36,204
	大阪 Osaka	1,016,352	797,556	2,466,221	79,389	68,714	53,267	135,770
	兵庫 Hyogo	742,044	576,432	1,762,340	50,124	42,412	30,528	74,226
	奈良 Nara	187,843	143,728	423,523	12,416	10,236	7,549	17,529
	和歌山 Wakayama	114,567	88,358	208,606	6,016	9,370	6,658	13,070
	計 Total	2,569,741	1,994,776	5,967,818	181,239	163,533	121,338	293,851
広島 Hiroshima	鳥取 Tottori	79,510	59,631	125,127	3,264	6,339	4,073	7,044
	島根 Shimane	99,616	74,159	153,211	3,661	8,565	4,885	8,317
	岡山 Okayama	244,874	184,898	455,945	12,669	16,719	10,767	22,592
	広島 Hiroshima	364,051	276,801	714,895	18,828	23,920	16,090	35,691
	山口 Yamaguchi	187,933	143,672	322,853	8,324	12,583	8,183	16,188
	計 Total	975,984	739,161	1,772,030	46,746	68,126	43,998	89,831
高松 Takamatsu	徳島 Tokushima	85,912	65,776	169,595	4,700	6,278	4,396	8,810
	香川 Kagawa	126,676	92,811	227,150	6,565	8,785	5,920	12,798
	愛媛 Ehime	145,918	111,028	264,276	7,468	12,215	8,751	15,916
	高知 Kochi	75,032	57,573	122,094	3,487	7,077	5,167	9,213
	計 Total	433,538	327,188	783,115	22,219	34,355	24,234	46,737
福岡 Fukuoka	福岡 Fukuoka	575,570	449,842	1,188,190	37,171	45,209	33,472	73,580
	佐賀 Saga	112,980	86,080	181,889	4,902	10,978	6,510	12,185
	長崎 Nagasaki	148,311	117,196	252,533	6,997	13,128	9,394	16,804
	計 Total	836,861	653,118	1,622,611	49,070	69,315	49,376	102,570
熊本 Kumamoto	熊本 Kumamoto	192,264	147,342	335,722	9,978	19,554	13,527	24,557
	大分 Oita	115,765	90,144	209,020	5,869	10,183	6,955	13,252
	宮崎 Miyazaki	106,442	83,610	178,304	5,249	10,652	7,714	13,477
	鹿児島 Kagoshima	153,818	119,955	266,994	8,124	14,297	9,599	18,149
	計 Total	568,289	441,051	990,040	29,220	54,686	37,795	69,435
沖縄 Okinawa	沖縄 Okinawa	91,927	74,929	165,965	6,102	8,119	6,623	12,833
	全国計 Grand Total	16,179,743	12,454,750	36,682,072	1,076,075	1,171,543	841,154	1,940,368

(注) この表は、「(1)所得種類別内訳」を都道府県別に示したものである。

Note : This table shows " (1) Breakdown by income type" by prefecture.

営業等所得 Business income			農業所得 Farm income			利子所得 Interest income			所得種類 Income type		
人員 Number of taxpayers	主たるもの Main	所得金額 Amount of income	人員 Number of taxpayers	主たるもの Main	所得金額 Amount of income	人員 Number of taxpayers	主たるもの Main	所得金額 Amount of income			
人 Person	人 Person	百万円 Million yen	人 Person	人 Person	百万円 Million yen	人 Person	人 Person	百万円 Million yen	国税局・都道府県 Regional Taxation Bureau /Prefecture		
31,239	24,105	48,573	7,222	5,724	12,832	224	18	42	北海道 Hokkaido	札幌 Sapporo	
8,218	6,386	12,246	5,912	2,885	3,391	27	1	2	青森 Aomori	仙台 Sendai	
9,709	6,740	13,145	10,101	3,646	3,676	42	3	3	岩手 Iwate		
15,998	11,919	26,710	10,817	2,920	4,020	76	8	12	宮城 Miyagi		
6,752	4,899	9,173	9,023	3,403	3,558	35	2	3	秋田 Akita		
7,863	5,940	10,850	9,370	4,090	5,281	42	4	7	山形 Yamagata		
11,152	8,387	17,760	9,936	3,189	4,406	61	3	8	福島 Fukushima		
59,692	44,271	89,884	55,159	20,133	24,332	283	21	34	計 Total		
17,121	13,209	28,865	6,325	2,012	2,024	92	6	13	茨城 Ibaraki	関東信越 Kanto Shinetsu	
12,877	9,971	22,328	5,717	2,334	2,788	68	5	20	栃木 Tochigi		
13,480	10,549	22,766	2,855	1,292	1,590	70	4	7	群馬 Gunma		
52,541	40,992	98,298	2,716	1,217	1,227	371	21	83	埼玉 Saitama		
15,109	11,587	24,700	8,654	2,982	4,158	99	4	12	新潟 Niigata		
15,772	12,028	24,466	6,869	2,525	3,116	132	8	9	長野 Nagano		
126,900	98,336	221,423	33,136	12,362	14,902	832	48	145	計 Total		
43,446	34,041	81,730	4,739	1,736	2,001	346	22	57	千葉 Chiba	東京 Tokyo	
180,046	148,989	432,223	428	134	197	1,860	109	537	東京 Tokyo		
71,305	56,159	139,836	970	338	474	778	45	207	神奈川 Kanagawa		
6,628	5,203	10,913	1,802	746	926	32	3	10	山梨 Yamanashi		
301,425	244,392	664,702	7,939	2,954	3,598	3,016	179	811	計 Total		
7,533	5,831	13,165	4,749	686	1,469	47	2	5	富山 Toyama		金沢 Kanazawa
8,974	7,051	15,377	1,987	486	751	58	2	24	石川 Ishikawa		
6,290	4,835	10,318	2,461	518	734	51	2	4	福井 Fukui		
22,797	17,717	38,859	9,197	1,690	2,955	156	6	33	計 Total		
15,308	11,639	26,099	2,953	830	1,074	101	6	27	岐阜 Gifu	名古屋 Nagoya	
27,822	21,398	48,485	5,062	2,513	2,794	193	16	52	静岡 Shizuoka		
49,682	38,386	100,533	3,852	1,578	2,178	388	19	90	愛知 Aichi		
12,311	9,220	21,264	1,713	542	624	67	6	30	三重 Mie		
105,123	80,643	196,381	13,580	5,463	6,670	749	47	200	計 Total		
9,215	6,922	16,282	2,437	446	770	76	9	15	滋賀 Shiga	大阪 Osaka	
20,122	15,583	35,750	1,027	385	454	162	14	48	京都 Kyoto		
68,105	53,045	135,470	609	222	300	385	34	137	大阪 Osaka		
38,790	29,616	72,902	3,622	912	1,324	280	25	151	兵庫 Hyogo		
9,570	7,225	17,179	666	324	350	70	7	24	奈良 Nara		
7,156	5,450	11,665	2,214	1,208	1,404	32	3	7	和歌山 Wakayama		
152,958	117,841	289,248	10,575	3,497	4,602	1,005	92	381	計 Total		
4,087	3,146	6,161	2,252	927	883	36	2	3	鳥取 Tottori	広島 Hiroshima	
5,302	3,829	7,443	3,263	1,056	874	28	2	3	島根 Shimane		
12,890	9,602	21,416	3,829	1,165	1,176	80	5	14	岡山 Okayama		
20,387	15,103	34,764	3,533	987	928	122	3	30	広島 Hiroshima		
9,935	7,327	15,449	2,648	856	738	57	2	8	山口 Yamaguchi		
52,601	39,007	85,233	15,525	4,991	4,598	323	14	59	計 Total		
4,926	3,766	8,151	1,352	630	658	12	1	5	徳島 Tokushima		高松 Takamatsu
6,848	5,218	12,044	1,937	702	754	66	1	5	香川 Kagawa		
8,775	6,952	14,144	3,440	1,799	1,773	42	3	7	愛媛 Ehime		
5,134	4,012	8,215	1,943	1,155	998	22	1	3	高知 Kochi		
25,683	19,948	42,554	8,672	4,286	4,183	142	6	20	計 Total		
39,126	31,272	70,959	6,083	2,200	2,621	171	9	30	福岡 Fukuoka	福岡 Fukuoka	
6,386	4,930	10,028	4,592	1,580	2,157	17	1	3	佐賀 Saga		
10,195	7,927	15,386	2,933	1,467	1,418	36	-	2	長崎 Nagasaki		
55,707	44,129	96,374	13,608	5,247	6,196	224	10	35	計 Total		
13,124	10,147	20,798	6,430	3,380	3,760	46	2	6	熊本 Kumamoto	熊本 Kumamoto	
7,560	5,927	12,349	2,623	1,028	903	40	3	3	大分 Oita		
7,645	6,070	11,907	3,007	1,644	1,570	19	-	1	宮崎 Miyazaki		
10,553	8,063	16,545	3,744	1,536	1,604	42	4	5	鹿児島 Kagoshima		
38,882	30,207	61,598	15,804	7,588	7,837	147	9	15	計 Total		
7,535	6,393	12,643	584	230	190	23	2	9	沖縄 Okinawa	沖縄 Okinawa	
980,542	766,989	1,847,474	191,001	74,165	92,895	7,124	452	1,786	全国計 Grand Total		

## (3) 都道府県別の人員、所得金額(その8) (還付申告をした者)

Number of income earners and amount of income by prefecture (Part 8 : Filing returns for refund)

国税局・都道府県 Regional Taxation Bureau / Prefecture		所得種類 Income type			配当所得 Dividend income			不動産所得 Real estate income			給与所得 Employment income		
		人員 Number of taxpayers	主たるもの Main	所得金額 Amount of income	人員 Number of taxpayers	主たるもの Main	所得金額 Amount of income	人員 Number of taxpayers	主たるもの Main	所得金額 Amount of income			
											Person	Person	Million yen
札幌 Sapporo	北海道 Hokkaido	36,304	5,714	10,300	18,981	5,517	11,144	279,694	256,650	806,329			
仙台 Sendai	青森 Aomori	6,783	1,063	1,681	5,646	1,009	2,460	76,437	71,768	180,548			
	岩手 Iwate	9,204	1,335	2,398	7,982	1,473	3,558	87,095	80,941	209,758			
	宮城 Miyagi	12,416	1,987	5,536	12,348	2,169	6,798	149,744	138,572	448,451			
	秋田 Akita	4,700	768	1,519	9,201	1,178	2,268	69,875	65,091	168,433			
	山形 Yamagata	9,233	1,335	2,307	9,253	1,300	2,884	70,941	64,595	179,223			
福島 Fukushima	10,513	1,676	4,274	10,314	1,743	5,073	105,613	97,648	297,762				
	計 Total	52,849	8,164	17,715	54,744	8,872	23,042	559,705	518,615	1,484,175			
関東信越 Kanto Shinetsu	茨城 Ibaraki	15,086	2,645	6,901	13,581	2,199	7,223	171,540	157,459	530,991			
	栃木 Tochigi	10,721	1,873	5,020	10,843	1,908	5,308	110,553	101,629	342,974			
	群馬 Gunma	12,016	2,131	5,132	8,213	1,680	4,975	105,091	96,276	312,996			
	埼玉 Saitama	50,646	8,972	23,361	27,028	6,036	19,354	427,797	394,171	1,502,742			
	新潟 Niigata	20,134	3,413	7,088	18,266	2,530	6,638	137,287	125,393	377,863			
	長野 Nagano	20,355	3,120	6,512	13,191	2,554	6,635	121,852	109,698	347,473			
	計 Total	128,958	22,154	54,015	91,122	16,907	50,134	1,074,120	984,626	3,415,039			
東京 Tokyo	千葉 Chiba	48,077	8,892	23,479	24,444	4,604	15,992	379,821	349,466	1,434,915			
	東京 Tokyo	144,444	31,475	103,670	88,423	22,486	75,098	1,006,682	938,637	4,942,667			
	神奈川 Kanagawa	87,811	16,922	44,873	43,696	9,671	31,121	592,284	544,144	2,544,561			
	山梨 Yamanashi	4,158	832	1,870	3,462	740	2,253	46,365	42,419	137,160			
	計 Total	284,490	58,121	173,892	160,025	37,501	124,464	2,025,152	1,874,666	9,059,302			
金沢 Kanazawa	富山 Toyama	14,996	2,262	5,190	5,969	831	2,573	61,909	55,230	183,160			
	石川 Ishikawa	10,592	1,689	3,902	5,246	981	3,184	63,726	57,805	193,601			
	福井 Fukui	8,358	1,289	2,991	5,159	828	2,579	43,498	39,031	130,303			
	計 Total	33,946	5,240	12,083	16,374	2,640	8,336	169,133	152,066	507,065			
名古屋 Nagoya	岐阜 Gifu	21,642	4,144	7,985	10,146	2,155	6,406	124,403	112,641	371,564			
	静岡 Shizuoka	38,112	7,030	14,376	19,784	4,803	13,290	205,417	185,275	649,373			
	愛知 Aichi	85,214	18,967	42,615	34,371	8,305	26,385	426,795	387,967	1,613,898			
	三重 Mie	17,408	3,683	6,992	7,289	1,555	4,883	103,977	92,885	332,636			
	計 Total	162,376	33,824	71,969	71,590	16,818	50,964	860,592	778,768	2,967,471			
大阪 Osaka	滋賀 Shiga	12,290	2,067	4,430	5,323	989	3,468	83,754	75,283	284,135			
	京都 Kyoto	24,037	5,106	11,796	10,547	2,619	8,722	139,065	126,477	494,950			
	大阪 Osaka	69,944	15,108	37,184	29,850	7,091	25,171	473,333	436,526	1,780,634			
	兵庫 Hyogo	53,790	11,643	27,601	21,038	4,714	15,489	323,261	294,767	1,247,381			
	奈良 Nara	15,609	3,521	7,647	5,242	1,228	4,371	76,245	68,446	278,949			
	和歌山 Wakayama	7,551	1,604	3,102	3,556	872	2,666	45,161	40,542	134,964			
	計 Total	183,221	39,049	91,761	75,556	17,513	59,887	1,140,819	1,042,041	4,221,013			
広島 Hiroshima	鳥取 Tottori	5,385	808	1,398	2,634	487	1,311	32,479	29,431	83,841			
	島根 Shimane	5,366	888	1,743	3,546	595	1,556	40,893	36,730	102,860			
	岡山 Okayama	16,266	2,914	5,882	8,028	1,608	5,130	100,881	90,959	311,253			
	広島 Hiroshima	23,096	4,574	9,454	14,416	2,940	8,545	150,297	135,239	487,040			
	山口 Yamaguchi	10,945	2,136	3,999	6,706	1,168	3,333	70,416	61,999	198,954			
	計 Total	61,058	11,320	22,476	35,330	6,798	19,875	394,966	354,358	1,183,948			
高松 Takamatsu	徳島 Tokushima	7,163	1,335	4,375	2,661	580	1,889	34,982	32,165	114,678			
	香川 Kagawa	12,684	2,083	3,734	4,147	887	2,533	48,120	43,433	149,865			
	愛媛 Ehime	10,993	1,987	3,624	4,671	1,153	3,231	56,342	50,752	171,642			
	高知 Kochi	4,159	782	1,521	2,944	616	1,642	28,229	25,173	76,118			
	計 Total	34,999	6,187	13,253	14,423	3,236	9,295	167,673	151,523	512,303			
福岡 Fukuoka	福岡 Fukuoka	31,488	5,641	13,631	19,348	4,182	13,053	250,591	228,103	816,722			
	佐賀 Saga	4,686	797	1,612	4,204	709	1,937	49,941	45,492	125,223			
	長崎 Nagasaki	5,355	1,029	2,138	5,255	1,154	3,113	61,634	55,891	164,634			
	計 Total	41,529	7,467	17,380	28,807	6,045	18,104	362,166	329,486	1,106,579			
熊本 Kumamoto	熊本 Kumamoto	9,956	1,651	2,978	7,797	1,451	3,984	82,300	75,103	227,642			
	大分 Oita	4,452	794	2,003	4,186	783	2,362	47,576	42,758	135,310			
	宮崎 Miyazaki	3,882	675	1,695	3,436	685	1,913	45,672	41,402	117,716			
	鹿児島 Kagoshima	5,381	988	2,344	5,644	1,078	3,256	66,074	59,487	178,339			
	計 Total	23,671	4,108	9,018	21,063	3,997	11,515	241,622	218,750	659,007			
沖縄 Okinawa	沖縄 Okinawa	3,115	608	1,841	4,830	1,273	4,120	44,220	41,263	115,334			
全国計 Grand Total		1,046,516	201,956	495,704	592,845	127,117	390,880	7,319,862	6,702,812	26,037,564			

(注) この表は、「(1) 所得種類別内訳」を都道府県別に示したものである。

Note : This table shows "(1) Breakdown by income type" by prefecture.

総合譲渡所得 Comprehensive capital gains			一時所得 Occasional income			雑所得 Miscellaneous income			所得種類 Income type	
人員 Number of taxpayers	主たるもの Main	所得金額 Amount of income	人員 Number of taxpayers	主たるもの Main	所得金額 Amount of income	人員 Number of taxpayers	主たるもの Main	所得金額 Amount of income		
人 Person	人 Person	百万円 Million yen	人 Person	人 Person	百万円 Million yen	人 Person	人 Person	百万円 Million yen	国税局・都道府県 Regional Taxation Bureau /Prefecture	
731	179	499	1,704	328	940	207,376	164,593	215,728	北海道 Hokkaido	札幌 Sapporo
84	17	47	405	76	212	48,207	38,495	43,242	青森 Aomori	仙台 Sendai
196	33	76	632	149	408	60,680	46,497	50,108	岩手 Iwate	
239	36	246	977	200	688	101,001	79,571	107,995	宮城 Miyagi	
65	13	36	483	96	240	47,909	37,557	41,786	秋田 Akita	
111	24	71	681	155	390	55,194	42,005	47,309	山形 Yamagata	
112	21	73	1,167	286	651	75,852	57,984	70,354	福島 Fukushima	
807	144	549	4,345	962	2,589	388,843	302,109	360,795	計 Total	
159	32	159	983	185	624	140,809	115,942	169,878	茨城 Ibaraki	
149	28	112	741	144	451	82,799	65,336	88,619	栃木 Tochigi	
103	13	93	591	102	397	79,023	62,361	83,917	群馬 Gunma	
376	68	268	3,089	643	2,143	318,530	256,407	401,299	埼玉 Saitama	
221	45	212	1,054	245	686	105,795	82,290	98,704	新潟 Niigata	
159	30	151	999	197	607	108,703	84,668	108,918	長野 Nagano	
1,167	216	996	7,457	1,516	4,908	835,659	667,004	951,335	計 Total	
436	75	289	2,883	557	2,407	286,722	231,960	391,859	千葉 Chiba	東京 Tokyo
1,412	231	2,244	8,137	1,603	6,460	549,270	399,075	682,551	東京 Tokyo	
748	124	815	5,108	970	3,597	442,039	358,647	643,581	神奈川 Kanagawa	
56	10	32	296	68	197	35,899	28,170	35,737	山梨 Yamanaashi	
2,652	440	3,379	16,424	3,198	12,661	1,313,930	1,017,852	1,753,728	計 Total	
104	13	50	660	100	374	59,503	45,883	60,932	富山 Toyama	
86	11	53	536	82	253	53,582	40,997	53,354	石川 Ishikawa	
74	12	34	473	81	275	36,809	27,815	35,641	福井 Fukui	
264	36	136	1,669	263	902	149,894	114,695	149,928	計 Total	
191	33	118	1,060	179	590	97,849	75,843	102,087	岐阜 Gifu	名古屋 Nagoya
315	42	187	2,136	421	1,323	168,330	131,062	187,595	静岡 Shizuoka	
745	112	568	4,178	783	2,643	329,389	260,932	398,566	愛知 Aichi	
137	18	829	963	169	587	96,555	78,540	116,322	三重 Mie	
1,388	205	1,702	8,337	1,552	5,144	692,123	546,377	804,569	計 Total	
88	12	63	780	136	444	73,263	59,252	88,375	滋賀 Shiga	大阪 Osaka
242	43	199	1,460	316	1,127	114,556	90,007	131,893	京都 Kyoto	
584	105	598	4,028	741	2,666	346,198	278,157	428,081	大阪 Osaka	
440	68	370	2,978	578	2,153	281,078	229,352	354,607	兵庫 Hyogo	
94	20	88	889	174	569	74,145	61,201	103,020	奈良 Nara	
62	11	53	539	111	338	45,891	37,706	49,102	和歌山 Wakayama	
1,510	259	1,372	10,674	2,056	7,296	935,131	755,675	1,155,078	計 Total	
50	2	20	318	54	146	31,022	24,352	28,808	鳥取 Tottori	広島 Hiroshima
99	10	28	365	67	237	39,531	30,534	35,772	島根 Shimane	
136	23	80	1,017	184	637	97,377	77,162	99,183	岡山 Okayama	
214	34	199	1,535	259	910	144,350	115,883	158,880	広島 Hiroshima	
110	21	65	789	122	406	83,669	69,244	94,245	山口 Yamaguchi	
609	90	393	4,024	686	2,336	395,949	317,175	416,888	計 Total	
31	5	19	364	54	182	32,505	26,629	35,488	徳島 Tokushima	高松 Takamatsu
68	14	51	402	81	255	49,624	39,564	52,544	香川 Kagawa	
53	9	47	472	90	270	58,481	47,374	63,019	愛媛 Ehime	
33	4	17	255	56	132	31,092	25,269	30,531	高知 Kochi	
185	32	135	1,493	281	838	171,702	138,836	181,582	計 Total	
378	59	311	1,935	345	1,222	217,576	175,387	246,818	福岡 Fukuoka	福岡 Fukuoka
86	19	54	338	60	168	41,605	32,115	37,948	佐賀 Saga	
88	20	42	516	102	278	60,668	49,030	61,702	長崎 Nagasaki	
552	98	408	2,789	507	1,668	319,849	256,532	346,468	計 Total	
151	32	107	729	149	389	69,167	54,498	68,812	熊本 Kumamoto	熊本 Kumamoto
71	15	33	392	62	185	47,228	38,194	52,199	大分 Oita	
409	93	157	315	64	181	40,639	32,439	39,622	宮崎 Miyazaki	
238	44	137	564	94	282	59,776	47,999	59,594	鹿児島 Kagoshima	
869	184	434	2,000	369	1,037	216,810	173,130	220,227	計 Total	
41	7	23	217	45	140	30,065	24,498	27,177	沖縄 Okinawa	沖縄 Okinawa
10,775	1,890	10,025	61,133	11,763	40,459	5,657,331	4,478,476	6,583,501	全国計 Grand Total	

## (3) 都道府県別の人員、所得金額(その9)(還付申告をした者)

Number of income earners and amount of income by prefecture (Part 9: Filing returns for refund)

所得種類 Income type		分離短期譲渡所得 Short-term separate capital gains			分離長期譲渡所得 Long-term separate capital gains			株式等の譲渡所得 Capital gains of stocks, etc.		
		人員 Number of taxpayers	主たるもの Main	所得金額 Amount of income	人員 Number of taxpayers	主たるもの Main	所得金額 Amount of income	人員 Number of taxpayers	主たるもの Main	所得金額 Amount of income
国税局・都道府県 Regional Taxation Bureau / Prefecture										
札幌 Sapporo	北海道 Hokkaido	43	10	50	492	150	1,129	4,947	1,270	6,025
仙台 Sendai	青森 Aomori	12	2	3	106	24	87	822	201	991
	岩手 Iwate	19	4	11	239	95	532	1,040	244	885
	宮城 Miyagi	33	4	24	444	155	889	2,732	647	2,758
	秋田 Akita	7	1	9	114	25	60	789	183	678
	山形 Yamagata	5	-	2	117	30	72	1,135	285	1,117
	福島 Fukushima	16	3	18	186	49	268	2,045	525	2,346
	計 Total	92	14	68	1,206	378	1,909	8,563	2,085	8,777
関東信越 Kanto Shinetsu	茨城 Ibaraki	27	3	29	193	45	293	4,794	1,099	6,632
	栃木 Tochigi	12	1	13	139	35	178	3,021	768	3,713
	群馬 Gunma	11	-	7	135	31	122	3,113	829	4,046
	埼玉 Saitama	70	6	81	371	71	931	15,658	3,853	18,841
	新潟 Niigata	14	3	3	207	47	194	3,171	798	3,191
	長野 Nagano	8	1	4	193	39	203	3,389	835	4,113
		計 Total	142	14	137	1,238	268	1,922	33,146	8,182
東京 Tokyo	千葉 Chiba	102	7	141	470	86	651	15,748	3,576	25,542
	東京 Tokyo	433	81	1,679	1,566	310	5,100	46,566	10,713	95,527
	神奈川 Kanagawa	131	10	174	720	131	1,601	27,503	6,512	42,141
	山梨 Yamanashi	3	-	31	69	15	44	1,240	371	1,663
	計 Total	669	98	2,025	2,825	542	7,396	91,057	21,172	164,873
金沢 Kanazawa	富山 Toyama	8	1	3	96	13	81	2,367	575	2,937
	石川 Ishikawa	13	3	6	86	20	166	2,163	530	3,155
	福井 Fukui	4	-	1	45	5	26	1,656	414	1,828
	計 Total	25	4	10	227	38	273	6,186	1,519	7,920
名古屋 Nagoya	岐阜 Gifu	12	-	10	161	40	240	4,338	1,074	5,741
	静岡 Shizuoka	30	2	11	315	70	534	7,575	2,056	11,758
	愛知 Aichi	57	3	39	502	110	830	20,301	5,286	29,984
	三重 Mie	13	1	3	158	36	141	4,215	1,072	4,659
	計 Total	112	6	64	1,136	256	1,744	36,429	9,488	52,141
大阪 Osaka	滋賀 Shiga	12	3	7	118	22	104	3,109	727	3,605
	京都 Kyoto	37	5	57	208	37	622	5,973	1,591	8,180
	大阪 Osaka	93	17	158	451	80	1,300	21,081	5,393	29,786
	兵庫 Hyogo	62	5	35	468	89	3,025	14,783	3,724	19,687
	奈良 Nara	19	-	10	102	15	129	4,538	1,159	5,792
	和歌山 Wakayama	5	-	1	65	16	64	1,865	481	2,216
	計 Total	228	30	267	1,412	259	5,243	51,349	13,075	69,266
広島 Hiroshima	鳥取 Tottori	5	-	2	59	18	39	932	234	1,038
	島根 Shimane	3	1	1	59	11	45	841	201	791
	岡山 Okayama	15	1	10	155	19	124	3,577	865	6,387
	広島 Hiroshima	22	3	30	224	45	450	5,151	1,271	6,608
	山口 Yamaguchi	10	2	6	130	27	119	2,103	494	2,621
	計 Total	55	7	49	627	120	777	12,604	3,065	17,445
高松 Takamatsu	徳島 Tokushima	6	-	6	57	11	36	1,524	363	1,977
	香川 Kagawa	10	2	8	83	19	55	2,320	589	2,738
	愛媛 Ehime	10	1	2	97	23	102	2,103	594	3,370
	高知 Kochi	5	1	4	53	11	33	801	239	888
	計 Total	31	4	20	290	64	225	6,748	1,785	8,973
福岡 Fukuoka	福岡 Fukuoka	54	9	34	410	76	700	7,166	1,771	8,388
	佐賀 Saga	6	-	3	78	25	85	794	194	621
	長崎 Nagasaki	4	2	1	82	21	100	1,194	320	1,180
	計 Total	64	11	38	570	122	885	9,154	2,285	10,189
熊本 Kumamoto	熊本 Kumamoto	13	-	10	166	43	183	1,712	454	2,333
	大分 Oita	12	1	5	121	19	116	1,088	293	1,203
	宮崎 Miyazaki	13	-	4	129	31	103	828	214	717
	鹿児島 Kagoshima	13	1	5	170	28	118	1,142	317	1,149
	計 Total	51	2	25	586	121	520	4,770	1,278	5,402
沖縄 Okinawa	沖縄 Okinawa	22	6	23	73	20	179	706	211	991
全国計 Grand Total		1,534	206	2,776	10,682	2,338	22,202	265,659	65,415	392,537

(注) この表は、「(1)所得種類別内訳」を都道府県別に示したものである。

Note : This table shows "(1) Breakdown by income type" by prefecture.

山林所得 Timber income			退職所得 Retirement income			(別掲) 損失額のある者 (Separate tabulation) Taxpayers with losses		所得種類 Income type		
人員 Number of taxpayers	主たるもの Main	所得金額 Amount of income	人員 Number of taxpayers	主たるもの Main	所得金額 Amount of income	人員 Number of taxpayers	損失額 Amount of losses	国税局・都道府県 Regional Taxation Bureau /Prefecture		
								人 Person	百万円 Million yen	人 Person
91	23	55	1,320	809	4,248	22,079	27,131	北海道 Hokkaido	札幌 Sapporo	
19 56 15 31 6 14 141	5 11 4 5 - 1 26	9 27 6 14 2 5 63	537 458 656 395 371 640 3,057	343 273 387 270 237 435 1,945	1,125 1,143 1,639 858 1,084 2,539 8,388	9,738 21,233 22,490 14,859 12,776 22,456 103,552	7,647 19,300 44,159 8,352 8,012 17,704 105,174	青森 Aomori 岩手 Iwate 宮城 Miyagi 秋田 Akita 山形 Yamagata 福島 Fukushima 計 Total	仙台 Sendai	
13 31 4 4 4 5 61	5 7 2 1 2 2 19	6 18 2 1 1 2 29	797 531 467 1,613 599 455 4,462	470 326 289 921 379 284 2,669	2,099 1,634 1,748 5,776 1,504 1,371 14,132	29,281 19,178 13,200 40,095 23,034 31,743 156,531	27,017 17,839 13,887 57,961 18,967 23,176 158,846	茨城 Ibaraki 栃木 Tochigi 群馬 Gunma 埼玉 Saitama 新潟 Niigata 長野 Nagano 計 Total	関東信越 Kanto Shinetsu	
6 30 13 1 50	2 7 3 - 12	7 23 8 0 37	1,527 3,774 2,429 191 7,921	942 1,908 1,337 127 4,314	5,391 21,063 10,045 505 37,004	41,041 114,514 53,604 7,357 216,516	55,598 236,086 481,047 7,014 779,745	千葉 Chiba 東京 Tokyo 神奈川 Kanagawa 山梨 Yamanashi 計 Total	東京 Tokyo	
1 4 2 7	- - - -	0 1 1 2	282 326 211 819	183 187 141 511	716 912 515 2,144	12,235 9,851 10,281 32,367	9,703 10,148 8,108 27,959	富山 Toyama 石川 Ishikawa 福井 Fukui 計 Total	金沢 Kanazawa	
32 51 14 15 112	7 17 2 3 29	14 27 9 11 63	415 933 1,251 634 3,233	248 614 719 454 2,035	1,141 3,015 5,500 1,715 11,372	19,158 27,206 42,169 16,718 105,251	17,334 31,658 64,813 18,496 132,301	岐阜 Gifu 静岡 Shizuoka 愛知 Aichi 三重 Mie 計 Total	名古屋 Nagoya	
1 10 10 4 21 3 49	- 2 2 - 5 - 9	0 8 4 1 10 2 23	358 665 1,681 1,450 633 467 5,254	212 437 1,035 939 403 354 3,380	1,094 2,308 6,899 5,228 2,361 1,226 19,115	14,871 29,068 43,779 41,628 9,956 7,872 136,760	14,344 29,068 84,999 58,964 15,932 9,038 212,346	滋賀 Shiga 京都 Kyoto 大阪 Osaka 兵庫 Hyogo 奈良 Nara 和歌山 Wakayama 計 Total	大阪 Osaka	
24 13 29 15 5 86	2 3 3 - 1 9	6 7 8 2 1 24	227 307 594 689 410 2,227	168 232 388 460 273 1,521	564 824 1,710 2,367 1,125 6,590	10,117 12,828 24,459 26,400 15,543 89,347	5,825 6,506 18,805 25,307 11,513 67,956	鳥取 Tottori 島根 Shimane 岡山 Okayama 広島 Hiroshima 山口 Yamaguchi 計 Total	広島 Hiroshima	
5 1 36 7 49	1 - 10 2 13	5 2 18 7 33	324 366 403 355 1,448	236 218 281 252 987	814 929 1,052 826 3,621	6,494 10,652 9,882 4,978 32,006	7,169 9,504 9,549 4,662 30,883	徳島 Tokushima 香川 Kagawa 愛媛 Ehime 高知 Kochi 計 Total	高松 Takamatsu	
15 1 1 17	5 - - 5	7 0 1 8	1,229 246 350 1,825	783 158 233 1,174	5,064 658 844 6,566	34,433 8,889 9,926 53,248	40,172 6,259 8,139 54,570	福岡 Fukuoka 佐賀 Saga 長崎 Nagasaki 計 Total	福岡 Fukuoka	
47 51 63 9 170	18 16 21 2 57	21 23 25 6 75	626 365 385 468 1,844	414 251 272 314 1,251	1,861 869 1,079 1,278 5,087	15,527 10,571 8,571 12,998 47,667	12,226 7,488 7,250 10,381 37,346	熊本 Kumamoto 大分 Oita 宮崎 Miyazaki 鹿児島 Kagoshima 計 Total	熊本 Kumamoto	
-	-	-	496	373	1,348	5,868	8,083	沖縄 Okinawa	沖縄 Okinawa	
833	202	412	33,906	20,969	119,615	1,001,192	1,642,340	全国計 Grand Total		

(4) 所得種類別(業種別) 人員、所得金額(合計) (その1の1)

Number of income earners and amount of income by income type (business type) (Total) <1-1>

区分 Type	人員		所得金額 Amount of income	所得階級別人員数 Number of Persons by income rank							
	Number of taxpayers	主たるもの Main		70万円以下 Less than 0.7 million yen		100万円以下 Less than 1 million yen		150万円以下 Less than 1.5 million yen			
				人 Person	人 Person	人 Person	人 Person	人 Person	人 Person		
事業所得 Operating income	4,507,926	3,782,297	9,625,797	1,277,649	1,193,838	387,210	332,426	556,185	456,250		
農水産業 Agriculture, Forestry and Fishing	農業 Agriculture	629,597	351,287	877,481	140,235	112,219	49,891	28,720	81,237	39,538	
	林業 Forestry	3,480	3,045	9,518	620	578	238	203	422	360	
	漁業、水産養殖業 Fishery, Aquaculture	59,992	50,268	191,697	13,020	12,080	4,679	3,987	7,014	5,298	
計 Total	693,069	404,600	1,078,695	153,875	124,877	54,808	32,910	88,673	45,196		
鉱業 Mining	鉱業 Mining	176	151	570	28	27	10	8	19	17	
	建設業 Construction	総合工事業 General construction	145,360	136,014	336,515	25,524	24,480	10,658	9,941	18,993	17,664
		職別工事業 Construction by type	436,589	419,625	1,037,398	63,412	61,089	31,396	29,907	57,940	55,460
設備工事業 Equipment work		125,827	119,701	338,756	16,794	16,034	7,801	7,255	14,261	13,415	
計 Total	707,776	675,340	1,712,669	105,730	101,603	49,855	47,103	91,194	86,539		
製造業 Manufacturing	食料品製造卸売業 Foodstuffs wholesaling manufacturer	10,518	9,346	16,488	4,256	4,047	938	810	1,262	1,082	
	繊維工業 Textile	6,429	5,772	8,606	2,614	2,462	706	623	825	700	
	製材、木製品、 建材製造卸売業 Lumber, wood products, building materials wholesaling manufacturer	14,704	13,562	24,524	4,942	4,706	1,399	1,263	1,923	1,745	
	鉄鋼、非鉄金属、 金属製品製造卸売業 Iron and steel, non-ferrous metals, metal products wholesaling manufacturer	8,520	7,867	20,683	1,987	1,878	606	541	1,046	937	
	機械器具製造卸売業 General machinery wholesaling manufacturer	7,076	6,380	17,429	1,565	1,477	478	408	807	700	
	印刷業 Printing	6,432	5,768	7,848	2,789	2,618	694	598	832	698	
	雑貨、一般用具類 製造卸売業 General merchandise, general tool wholesaling manufacturer	5,309	4,868	6,825	2,389	2,285	569	498	709	635	
	その他の製造卸売業 Other wholesaling manufacturer	9,797	7,534	17,802	2,515	2,343	790	685	1,093	897	
	食品受託加工業 Processing on food commission	1,971	1,490	3,119	603	523	169	134	228	170	
	繊維受託加工業 Processing on textile commission	17,191	15,572	19,153	7,520	7,087	2,378	2,135	2,553	2,214	
	金属受託加工業 Processing on metal commission	29,730	27,801	69,921	6,197	5,818	2,441	2,241	3,825	3,482	
	機械部品受託加工業 Processing on machine parts commission	16,353	15,114	39,472	3,480	3,230	1,337	1,190	2,035	1,819	
	印刷関連受託加工業 Printing or other related business commission	3,237	2,902	5,162	1,146	1,080	291	244	418	362	
	その他の受託加工業 Processing on others commission	20,086	18,507	37,099	5,834	5,531	2,164	1,983	2,860	2,597	
	計 Total	157,353	142,483	294,132	47,837	45,085	14,960	13,353	20,416	18,038	
卸売業 Wholesale	飲食料品卸売業 Foodstuffs and beverages	11,251	9,997	20,079	4,303	4,086	1,010	859	1,249	1,058	
	繊維、身まわり品卸売業 Textiles, clothing, and accessories	5,269	4,607	6,645	2,488	2,342	495	405	582	464	
	木材、家具、建材卸売業 Lumber, furniture, building materials	14,379	12,982	27,076	4,306	4,039	1,218	1,077	1,831	1,605	
	機械器具類卸売業 Machinery and appliances	8,274	7,294	15,530	2,651	2,483	697	589	949	792	
	雑貨類、一般用具卸売業 General merchandise and general tools	8,272	7,363	12,592	3,860	3,634	731	628	919	771	
	その他の卸売業 Others	15,365	13,244	30,612	4,784	4,525	1,305	1,145	1,873	1,577	
計 Total	62,810	55,487	112,535	22,392	21,109	5,456	4,703	7,403	6,267		
小売業 Retail	各種商品小売業 General merchandise	1,952	1,666	1,986	997	940	171	141	190	142	
	飲食料品小売業 Foodstuffs and beverages	99,387	87,367	122,788	47,201	44,450	8,678	7,351	10,619	8,718	
	繊維、衣服、 身まわり品小売業 Textiles, clothing, and accessories	32,380	29,104	28,327	18,847	17,981	2,830	2,425	3,235	2,660	
	家具小売業 Furniture	2,211	2,004	2,807	1,083	1,042	157	138	232	196	
	雑貨類、日用品類小売業 General merchandise, articles for daily use	70,371	62,766	106,336	34,186	32,400	5,903	5,114	7,114	5,956	
	機械器具小売業 General machinery	44,903	40,975	64,331	18,098	17,177	4,482	4,009	5,778	5,122	
	その他の小売業 Others	67,183	55,427	84,658	29,481	27,474	5,831	4,725	7,484	5,788	
	食料品製造小売業 Groceries manufacturing	28,266	26,314	37,678	12,739	12,274	2,694	2,471	3,370	3,039	
	衣服、繊維製身ま わり品製造小売業 Clothing, textiles and accessories manufacturing	2,722	2,480	2,598	1,535	1,462	257	229	292	240	
	家具、建具製造小売業 Furniture, building materials manufacturing	17,537	16,339	25,974	6,316	6,015	1,764	1,633	2,468	2,265	
日用品類製造小売業 Articles for daily use manufacturing	4,020	3,653	4,301	1,948	1,862	429	383	490	431		
その他の製造小売業 Other manufacturing	6,571	5,796	9,805	2,504	2,379	570	515	783	670		
計 Total	377,503	333,891	491,589	174,935	165,456	33,766	29,134	42,055	35,227		
情報通信業 Information and Communications	情報サービス業 Information service	9,507	8,197	23,399	2,056	1,966	545	493	816	691	
	新聞、出版業 Newspaper, publishing	939	823	1,795	316	300	79	72	109	84	
	計 Total	10,446	9,020	25,194	2,372	2,266	624	565	925	775	
運輸業 Transport	道路運送業 Road, transport	118,445	107,373	195,541	26,394	24,488	12,127	10,864	19,469	17,379	
	水運業 Transport by water	995	858	3,769	179	175	70	64	82	72	
	計 Total	119,440	108,231	199,310	26,573	24,663	12,197	10,928	19,551	17,451	

(注) この表は、「(1)所得種類別内訳」について、所得(総所得金額等)階級別、業種別の内訳を示したものである。

Note: This table indicates the breakdown by income rank and industry type with regard to "1) Breakdown by income type".



所得階級別人員数 Number of Persons by income rank										区分 Type		
200万円以下 Less than 2 million yen		250万円以下 Less than 2.5 million yen		300万円以下 Less than 3 million yen		400万円以下 Less than 4 million yen		500万円以下 Less than 5 million yen				
主たるもの Main		主たるもの Main		主たるもの Main		主たるもの Main		主たるもの Main				
人 Person	人 Person	人 Person	人 Person	人 Person	人 Person	人 Person	人 Person	人 Person	人 Person			
459,274	365,539	369,084	295,312	292,883	235,557	398,474	319,674	237,726	184,493	事業所得 Operating income		
70,969	31,213	55,851	25,230	42,929	20,211	59,465	29,465	39,391	19,459	農 林 業 Agriculture, Forestry and Fishing	農業 Agriculture	
425	351	319	277	268	221	379	327	246	215		林業 Forestry	
5,998	4,357	4,706	3,460	3,836	2,926	5,474	4,414	3,634	3,025		漁業、水産養殖業 Fishery, Aquaculture	
77,392	35,921	60,876	28,967	47,033	23,358	65,318	34,206	43,271	22,699		計 Total	
19	17	13	11	15	13	22	18	14	9		鉱業 Mining	
18,221	16,944	16,216	15,120	13,439	12,588	17,974	16,845	9,733	9,133	建設業 Construction	総合工事業 General construction	
57,543	55,201	52,297	50,387	44,905	43,291	60,269	58,383	31,033	30,058		職別工事業 Construction by type	
14,523	13,638	13,740	13,040	12,475	11,866	18,832	18,125	11,025	10,642		設備工事業 Equipment work	
90,287	85,783	82,253	78,547	70,819	67,745	97,075	93,353	51,791	49,833		計 Total	
918	756	692	589	509	433	656	564	406	350		製造業 Manufacturing	食料品製造卸売業 Foodstuffs wholesaling manufacturer
622	535	454	410	285	250	361	318	205	181	繊維工業 Textile		
1,630	1,473	1,159	1,074	868	787	1,139	1,057	621	568	製材、木製品、 建材製造卸売業 Lumber, wood products, building materials wholesaling manufacturer		
855	774	729	673	639	591	903	844	590	561	鉄鋼、非鉄金属、 金属製品製造卸売業 Iron and steel, non-ferrous metals, metal products wholesaling manufacturer		
713	627	648	560	523	474	798	715	542	500	機械器具製造卸売業 General machinery wholesaling manufacturer		
586	499	406	360	319	281	340	310	198	176	印刷業 Printing		
419	372	345	295	229	202	247	230	157	139	雑貨、一般用具類 製造卸売業 General merchandise, general tool wholesaling manufacturer		
931	747	822	635	636	456	980	661	650	389	その他の製造卸売業 Other wholesaling manufacturer		
193	146	168	124	119	90	189	129	86	55	食品受託加工業 Processing on food commission		
1,565	1,380	953	840	570	512	723	632	369	327	繊維受託加工業 Processing on textile commission		
3,355	3,119	2,805	2,626	2,356	2,216	3,298	3,146	2,020	1,929	金属受託加工業 Processing on metal commission		
1,750	1,592	1,470	1,370	1,192	1,124	1,790	1,698	1,166	1,110	機械部品受託加工業 Processing on machine parts commission		
331	291	247	213	215	195	229	198	139	125	印刷関連受託加工業 Printing or other related business commission		
2,153	1,902	1,639	1,493	1,266	1,170	1,588	1,469	957	904	その他の受託加工業 Processing on others commission		
16,021	14,213	12,537	11,262	9,726	8,781	13,241	11,971	8,106	7,314	計 Total		
1,003	860	779	665	572	486	765	658	506	421	卸売業 Wholesale		飲食料品卸売業 Foodstuffs and beverages
420	335	330	251	191	159	277	245	161	141			繊維、身まわり品卸売業 Textiles, clothing, and accessories
1,537	1,361	1,218	1,096	979	896	1,270	1,157	715	642			木材、家具、建材卸売業 Lumber, furniture, building materials
829	703	705	615	501	438	676	600	401	356			機械器具類卸売業 Machinery and appliances
658	557	500	428	357	298	444	369	279	248			雑貨類、一般用具類卸売業 General merchandise and general tools
1,464	1,230	1,138	969	828	683	1,246	1,024	794	642	その他の卸売業 Others		
5,911	5,046	4,670	4,024	3,428	2,960	4,678	4,053	2,856	2,450	計 Total		
144	117	108	74	75	57	106	79	57	43	小売業 Retail	各種商品小売業 General merchandise	
7,610	6,151	5,709	4,753	4,299	3,635	5,710	4,759	3,341	2,766		飲食料品小売業 Foodstuffs and beverages	
2,104	1,713	1,419	1,152	994	830	1,190	980	681	561		繊維、衣服、 身まわり品小売業 Textiles, clothing, and accessories	
166	138	151	132	91	83	104	89	83	72		家具小売業 Furniture	
4,950	4,132	3,590	2,944	2,631	2,189	3,597	3,027	2,356	2,000		雑貨類、日用品類小売業 General merchandise, articles for daily use	
4,147	3,683	3,112	2,789	2,253	2,038	2,884	2,590	1,589	1,407		機械器具小売業 General machinery	
5,440	3,972	4,041	3,013	3,162	2,317	4,115	2,996	2,435	1,756		その他の小売業 Others	
2,399	2,165	1,737	1,578	1,263	1,137	1,657	1,527	941	873		食料品製造小売業 Groceries manufacturing	
169	147	133	113	84	73	119	102	46	42		衣服、繊維製身ま わり品製造小売業 Clothing, textiles and accessories manufacturing	
1,843	1,688	1,406	1,297	1,017	947	1,205	1,128	666	619		家具、建具製造小売業 Furniture, building materials manufacturing	
362	313	212	180	179	151	169	150	82	71	日用品類製造小売業 Articles for daily use manufacturing		
612	514	457	375	376	328	513	434	281	218	その他の製造小売業 Other manufacturing		
29,946	24,733	22,075	18,400	16,424	13,785	21,369	17,861	12,558	10,428	計 Total		
823	678	789	640	749	586	1,235	1,030	916	780	情報通信業 Information and Communications	情報サービス業 Information service	
96	80	73	57	38	31	67	61	54	50		新聞、出版業 Newspaper, publishing	
919	758	862	697	787	617	1,302	1,091	970	830	計 Total		
16,405	14,681	13,053	11,879	9,928	9,081	11,508	10,601	5,020	4,631	運輸業 Transport	道路運送業 Road, transport	
80	59	71	52	62	48	101	77	79	73		水運業 Transport by water	
16,485	14,740	13,124	11,931	9,990	9,129	11,609	10,678	5,099	4,704		計 Total	

(4) 所得種類別（業種別）人員、所得金額（合計）（その1の2）

Number of income earners and amount of income by income type (business type) (Total) <1-2>

区分 Type	人員 Number of taxpayers		所得金額 Amount of income	所得階級別人員数 Number of Persons by income rank						
	主たるもの Main	百万円 Million yen		70万円以下 Less than 0.7 million yen		100万円以下 Less than 1 million yen		150万円以下 Less than 1.5 million yen		
			Person	Person	Person	主たるもの Main	Person	主たるもの Main	Person	主たるもの Main
Finance and Insurance 金融業 保険代理業 融業	金融業	1,780	1,418	4,133	567	533	138	110	180	152
	保険代理業	24,633	18,884	43,168	5,152	4,528	2,160	1,721	3,357	2,539
	<b>Total</b>	<b>26,413</b>	<b>20,302</b>	<b>47,300</b>	<b>5,719</b>	<b>5,061</b>	<b>2,298</b>	<b>1,831</b>	<b>3,537</b>	<b>2,691</b>
Real Estate 不動産業	不動産業	12,453	9,121	27,851	3,146	2,918	784	650	1,187	861
	<b>Total</b>	<b>304,598</b>	<b>286,814</b>	<b>322,542</b>	<b>160,841</b>	<b>156,661</b>	<b>30,947</b>	<b>28,763</b>	<b>34,801</b>	<b>31,938</b>
Hotel and Restaurant 旅館飲食業	旅館飲食業	12,183	10,747	15,224	6,109	5,844	950	812	1,210	996
	<b>Total</b>	<b>316,781</b>	<b>297,561</b>	<b>337,766</b>	<b>166,950</b>	<b>162,505</b>	<b>31,897</b>	<b>29,575</b>	<b>36,011</b>	<b>32,934</b>
Medical and Health 医療保健業	病院、診療所	40,862	36,193	979,022	833	757	161	111	270	203
	歯科 その他の医療保健業	51,281 100,010	48,017 91,593	487,296 172,587	2,695 32,805	2,540 31,408	552 9,476	466 8,581	1,094 13,239	959 11,885
	<b>Total</b>	<b>192,153</b>	<b>175,803</b>	<b>1,638,905</b>	<b>36,333</b>	<b>34,705</b>	<b>10,189</b>	<b>9,158</b>	<b>14,603</b>	<b>13,047</b>
Lawyer, Tax Account, Architect, etc. 弁税建 護理業 士士士 等	弁護士	30,354	25,895	293,802	4,435	4,385	426	395	761	690
	司法書士、行政書士	24,345	20,378	86,994	4,830	4,514	1,135	922	1,830	1,411
	その他の法務 専門サービス	15,950	12,277	69,163	2,181	1,987	661	512	1,214	856
	税理士、公認会計士	46,207	34,867	305,757	1,772	1,550	624	475	1,250	817
	その他の経営 専門サービス	17,270	10,706	42,084	2,366	2,172	645	496	1,168	767
	不動産専門サービス	15,442	12,840	48,897	2,105	1,948	724	626	1,235	1,021
	土木建築専門サービス	25,015	21,869	61,096	4,879	4,597	1,509	1,309	2,598	2,213
	獣医	6,008	5,414	29,448	795	741	198	164	349	299
	<b>Total</b>	<b>180,591</b>	<b>144,246</b>	<b>937,241</b>	<b>23,363</b>	<b>21,894</b>	<b>5,922</b>	<b>4,899</b>	<b>10,405</b>	<b>8,074</b>
Service Industry サービス業	教育、学習支援	133,802	116,461	134,687	67,205	63,365	14,423	12,512	16,457	13,600
	洗濯、理容、美容、浴場業	239,239	224,547	266,869	105,347	101,445	30,992	29,086	35,754	33,393
	その他の対個人サービス業	56,445	50,723	72,882	23,862	22,910	5,789	5,241	7,436	6,511
	廃棄物処理業	2,573	2,339	5,683	612	589	237	217	300	284
	自動車整備業	45,190	42,322	77,006	13,367	12,768	4,508	4,153	6,474	5,986
	その他の修理業	32,184	29,511	65,229	7,601	7,148	2,718	2,401	4,260	3,733
	物品賃貸業	3,225	2,681	4,620	1,135	1,060	300	263	372	318
	その他の対事業サービス業	329,602	276,111	588,353	75,315	71,517	37,385	34,278	46,947	40,978
	娯楽業	8,466	7,316	11,933	3,885	3,694	774	654	978	818
	文筆、作曲、美術家	99,093	89,712	212,869	34,722	33,292	8,470	7,690	11,423	10,164
	芸能関係者	51,845	46,917	118,515	22,025	21,095	4,608	4,166	5,655	4,951
	職業選手、競技 関係者、職業棋士	17,320	13,770	105,165	2,742	2,647	846	772	1,286	1,115
	その他のサービス業	41,468	36,119	62,782	13,971	13,373	3,887	3,500	5,403	4,633
	<b>Total</b>	<b>1,060,452</b>	<b>938,529</b>	<b>1,726,593</b>	<b>371,789</b>	<b>354,903</b>	<b>114,937</b>	<b>104,933</b>	<b>142,745</b>	<b>126,484</b>
	<b>Other Business</b>	<b>590,510</b>	<b>467,532</b>	<b>995,446</b>	<b>136,607</b>	<b>126,766</b>	<b>49,507</b>	<b>42,676</b>	<b>77,461</b>	<b>62,649</b>
事業所得（再掲）	<b>Operating income (Re-grouped)</b>	<b>4,507,926</b>	<b>3,782,297</b>	<b>9,625,797</b>	<b>1,277,649</b>	<b>1,193,838</b>	<b>387,210</b>	<b>332,426</b>	<b>556,185</b>	<b>456,250</b>
利子所得	Interest income	20,724	1,937	12,993	2,906	881	793	112	1,235	137
配当所得	Dividend income	1,417,140	211,513	1,116,163	263,787	137,182	62,348	10,360	116,388	11,518
不動産所得	Real estate income	3,256,487	1,572,421	6,814,253	385,658	319,600	171,690	120,414	291,882	170,564
給与所得	Employment income	11,062,186	9,555,670	43,520,833	1,105,262	1,007,692	527,952	445,680	1,214,154	1,023,535
総合譲渡所得	Comprehensive capital gains	46,668	11,399	67,481	6,487	3,998	2,126	876	3,313	1,179
一時所得	Occasional income	227,424	71,666	313,244	26,510	17,808	12,432	6,624	21,340	8,816
雑所得 (損益通算等による差額)	Miscellaneous income (Difference by aggregation of profit and loss, etc.)	9,023,057	5,906,903	9,592,369	1,870,887	1,666,599	715,077	575,916	1,559,528	1,274,677
	<b>Total</b>	<b>29,561,612</b>	<b>21,113,806</b>	<b>72,151,173</b>	<b>4,939,146</b>	<b>4,347,598</b>	<b>1,879,628</b>	<b>1,492,408</b>	<b>3,764,025</b>	<b>2,946,676</b>
分離短期譲渡所得	Short term separate capital gains	13,376	4,245	66,708	724	521	304	187	496	255
分離長期譲渡所得	Long term separate capital gains	289,448	224,002	3,979,950	8,885	7,184	5,590	4,361	9,679	6,808
株式等の譲渡所得等	Capital gains of stocks, etc.	468,838	122,844	2,786,536	54,266	33,555	14,935	5,947	29,044	8,179
山林所得	Timber income	3,811	1,259	4,382	502	322	239	128	417	193
退職所得	Retirement income	40,961	23,057	180,388	904	500	821	275	1,974	689
	<b>Grand Total</b>	<b>30,378,046</b>	<b>21,489,213</b>	<b>79,169,137</b>	<b>5,004,427</b>	<b>4,389,680</b>	<b>1,901,517</b>	<b>1,503,306</b>	<b>3,805,635</b>	<b>2,962,800</b>

(注) この表は、「(1)所得種類別内訳」について、所得(総所得金額等)階級別、業種別の内訳を示したものである。

Note: This table indicates the breakdown by income rank and industry type with regard to "(1) Breakdown by income type".

所得階級別人員数 Number of Persons by income rank										区分 Type	
200万円以下 Less than 2 million yen		250万円以下 Less than 2.5 million yen		300万円以下 Less than 3 million yen		400万円以下 Less than 4 million yen		500万円以下 Less than 5 million yen			
主たるもの Main	人 Person	主たるもの Main	人 Person	主たるもの Main	人 Person	主たるもの Main	人 Person	主たるもの Main	人 Person		
人 Person	人 Person	人 Person	人 Person	人 Person	人 Person	人 Person	人 Person	人 Person	人 Person		
158	126	111	82	105	72	150	104	99	61	金融業 Finance	金融業 Finance and Insurance
2,889	2,098	2,311	1,652	1,828	1,353	2,596	1,951	1,583	1,184	保険代理業 Insurance agent	
<b>3,047</b>	<b>2,224</b>	<b>2,422</b>	<b>1,734</b>	<b>1,933</b>	<b>1,425</b>	<b>2,746</b>	<b>2,055</b>	<b>1,682</b>	<b>1,245</b>	<b>計</b> <b>Total</b>	
1,069	663	963	620	827	523	1,239	815	869	578	不動産業 Real Estate	料旅館飲食業 Restaurant, Hotel business, Food, restaurant
22,614	20,454	15,154	13,674	10,377	9,299	12,776	11,446	6,653	5,921	料理飲食業 Food, restaurant	
893	725	656	532	509	408	674	550	350	282	旅館 Hotel	
<b>23,507</b>	<b>21,179</b>	<b>15,810</b>	<b>14,206</b>	<b>10,886</b>	<b>9,707</b>	<b>13,450</b>	<b>11,996</b>	<b>7,003</b>	<b>6,203</b>	<b>計</b> <b>Total</b>	医療保健業 Medical and Health
333	247	366	267	375	295	803	611	914	712	病院、診療所 Hospital, clinic	
1,168	1,034	1,341	1,205	1,417	1,258	3,155	2,894	3,333	3,073	歯科 Dentist	
10,267	9,177	7,908	7,135	5,917	5,351	8,102	7,350	4,703	4,252	その他の医療保健業 Other medical and health	医療保健業 Medical and Health
<b>11,768</b>	<b>10,458</b>	<b>9,615</b>	<b>8,607</b>	<b>7,709</b>	<b>6,904</b>	<b>12,060</b>	<b>10,855</b>	<b>8,950</b>	<b>8,037</b>	<b>計</b> <b>Total</b>	
749	654	862	717	895	727	2,207	1,754	2,064	1,587	弁護士 Lawyer	
1,848	1,334	1,613	1,176	1,489	1,158	2,553	2,090	1,900	1,629	司法書士、行政書士 Judicial scrivener, administrative scrivener	
1,231	821	1,121	766	1,032	695	1,788	1,283	1,343	1,008	その他の法務 専門サービス Other legal affairs specialty service	
1,868	952	2,081	1,104	2,029	1,228	4,013	2,919	3,807	3,028	税理士、公認会計士 Tax account, certified public accountant	士士士等 Lawyer, Tax Accountant, Architect, etc.
1,318	722	1,283	686	1,335	736	2,350	1,305	1,756	1,006	その他の経営 専門サービス Other management specialty service	
1,328	1,089	1,217	1,016	1,168	941	2,000	1,620	1,508	1,254	不動産専門サービス Real estate specialty service	
2,403	2,013	2,302	1,945	2,082	1,785	3,255	2,806	2,167	1,901	土木建築専門サービス Civil engineering and construction service	サービス業 Service Industry
387	323	383	308	329	291	626	560	533	494	獣医師 Veterinarian	
<b>11,132</b>	<b>7,908</b>	<b>10,862</b>	<b>7,718</b>	<b>10,359</b>	<b>7,561</b>	<b>18,792</b>	<b>14,337</b>	<b>15,078</b>	<b>11,907</b>	<b>計</b> <b>Total</b>	
10,891	8,546	7,035	5,519	4,680	3,621	5,447	4,244	2,686	1,960	教育、学習支援 Education, learning support	サービス業 Service Industry
22,862	21,007	14,698	13,542	9,402	8,645	9,964	9,039	4,476	3,953	洗濯、理容、美容、浴場業 Laundries, barbers, beauty culture, bathhouses	
5,361	4,557	3,744	3,190	2,602	2,192	3,262	2,759	1,679	1,376	その他の対個人サービス業 Other personal services	
278	243	233	208	172	151	260	235	168	151	廃棄物処理業 Waste disposal	サービス業 Service Industry
5,075	4,736	3,966	3,706	3,091	2,938	3,866	3,633	2,002	1,872	自動車整備業 Automobile repair	
3,762	3,364	3,122	2,862	2,452	2,259	3,463	3,234	1,977	1,877	その他の修理業 Other repair	
337	285	216	175	182	153	241	179	143	106	物品賃貸業 Leasing	サービス業 Service Industry
35,271	29,583	27,516	22,669	21,905	17,616	30,729	23,332	20,458	13,679	その他の対事業サービス業 Other services for business offices	
690	551	519	404	371	290	432	350	293	219	娯楽業 Amusement	
9,115	8,026	7,327	6,369	5,665	4,977	7,765	6,862	4,699	4,132	文筆、作曲、美術家 Literature, composition, artist	サービス業 Service Industry
4,221	3,637	3,029	2,627	2,366	2,071	3,087	2,677	1,909	1,620	芸能関係者 Show business	
1,278	1,001	1,175	854	1,122	835	1,776	1,411	1,368	1,082	職業選手、競技関係者、職業棋士 Professional athlete, persons involved in game, professional Go player	
4,309	3,593	3,492	2,881	2,598	2,145	3,182	2,555	1,788	1,381	その他のサービス業 Other services	サービス業 Service Industry
<b>103,450</b>	<b>89,129</b>	<b>76,072</b>	<b>65,006</b>	<b>56,608</b>	<b>47,893</b>	<b>73,474</b>	<b>60,510</b>	<b>43,646</b>	<b>33,408</b>	<b>計</b> <b>Total</b>	
68,321	52,767	56,930	43,582	46,339	35,156	62,099	45,875	35,833	24,848	その他の事業 Other Business	
<b>459,274</b>	<b>365,539</b>	<b>369,084</b>	<b>295,312</b>	<b>292,883</b>	<b>235,557</b>	<b>398,474</b>	<b>319,674</b>	<b>237,726</b>	<b>184,493</b>	<b>事業所得（再掲）</b> <b>Operating income (Re-grouped)</b>	事業所得（再掲） Operating income (Re-grouped)
1,268	124	1,070	95	999	87	1,694	119	1,263	100	利子所得 Interest income	
119,952	7,966	107,564	5,960	90,498	4,862	140,122	7,427	103,832	5,380	配当所得 Dividend income	
291,126	136,732	264,350	113,214	224,328	95,547	350,099	154,138	263,121	112,616	不動産所得 Real estate income	
1,122,559	923,303	1,002,289	832,231	827,040	696,339	1,302,923	1,135,624	944,333	849,108	給与所得 Employment income	
3,349	934	2,986	740	2,625	577	4,408	777	3,373	489	総合譲渡所得 Comprehensive capital gains	
20,833	6,268	17,913	4,829	14,812	3,668	23,051	5,366	17,285	4,075	一時所得 Occasional income	
1,320,046	984,266	913,147	594,598	622,653	346,352	707,015	305,100	354,466	95,361	雑所得 Miscellaneous income	
-	-	-	-	-	-	-	-	-	-	(損益通算等による差額) (Difference by aggregation of profit and loss, etc.)	
<b>3,338,407</b>	<b>2,425,132</b>	<b>2,678,403</b>	<b>1,846,979</b>	<b>2,075,838</b>	<b>1,382,989</b>	<b>2,927,786</b>	<b>1,928,225</b>	<b>1,925,399</b>	<b>1,251,622</b>	<b>計</b> <b>Total</b>	
526	242	472	176	513	169	1,009	325	1,005	254	分離短期譲渡所得 Short term separate capital gains	
10,959	7,287	11,112	7,097	11,205	7,407	20,396	14,231	18,926	13,622	分離長期譲渡所得 Long term separate capital gains	
30,331	6,544	28,555	5,376	25,711	4,692	45,038	7,996	37,458	6,227	株式等の譲渡所得等 Capital gains of stocks, etc.	
338	121	333	115	228	62	359	92	279	62	山林所得 Timber income	
2,466	1,344	2,855	1,956	3,100	2,247	5,974	4,109	4,625	3,021	退職所得 Retirement income	
<b>3,383,027</b>	<b>2,440,670</b>	<b>2,721,730</b>	<b>1,861,699</b>	<b>2,116,595</b>	<b>1,397,566</b>	<b>3,000,562</b>	<b>1,954,978</b>	<b>1,987,692</b>	<b>1,274,808</b>	<b>総計</b> <b>Grand Total</b>	

(4) 所得種類別（業種別）人員、所得金額（合計）（その2の1）

Number of income earners and amount of income by income type (business type) (Total) <2-1>

区分 Type	所得階級別人員数 Number of Persons by income rank										
	600万円以下 Less than 6 million yen		700万円以下 Less than 7 million yen		800万円以下 Less than 8 million yen		1,000万円以下 Less than 10 million yen		1,200万円以下 Less than 12 million yen		
	主たるもの Main		主たるもの Main		主たるもの Main		主たるもの Main		主たるもの Main		
	人 Person	人 Person	人 Person	人 Person	人 Person	人 Person	人 Person	人 Person	人 Person	人 Person	
事業所得 Operating income	143,713	107,162	90,995	66,929	58,749	44,429	71,187	54,558	40,936	31,716	
農林業 Agriculture, Forestry and Fishing	30,590	15,316	20,373	10,412	12,479	7,310	14,501	9,147	7,772	5,185	
農林業 Agriculture, Forestry and Fishing	28,111	13,169	18,628	8,839	11,165	6,139	12,633	7,398	6,658	4,127	
農業 Agriculture	135	122	95	89	79	68	103	96	50	44	
林業 Forestry	2,344	2,025	1,650	1,484	1,235	1,103	1,765	1,653	1,064	1,014	
漁業、水産養殖業 Fishery, Aquaculture											
計 Total	30,590	15,316	20,373	10,412	12,479	7,310	14,501	9,147	7,772	5,185	
鉱業 Mining	7	5	6	6	4	3	3	3	6	5	
建設業 Construction	26,467	25,289	14,849	14,118	8,855	8,399	9,389	8,776	3,962	3,677	
建設業 Construction	5,157	4,790	3,024	2,786	1,907	1,741	2,135	1,949	960	861	
総合工事業 General construction	15,209	14,605	8,159	7,794	4,832	4,621	4,951	4,646	2,054	1,912	
職別工事業 Construction by type	6,101	5,894	3,666	3,538	2,116	2,037	2,303	2,181	948	904	
設備工事業 Equipment work											
計 Total	26,467	25,289	14,849	14,118	8,855	8,399	9,389	8,776	3,962	3,677	
製造業 Manufacturing	4,666	4,123	2,941	2,593	1,900	1,673	2,130	1,807	1,089	926	
製造業 Manufacturing	222	184	187	153	125	107	141	118	69	58	
食料品製造卸売業 Foodstuffs wholesaling manufacturer	129	106	70	62	49	41	49	42	21	17	
繊維工業 Textile	356	326	222	201	113	99	154	131	67	51	
製材、木製品、建材製造卸売業 Lumber, wood products, building materials wholesaling manufacturer	361	336	234	220	155	141	185	168	94	88	
鉄鋼、非鉄金属、金属製品製造卸売業 Iron and steel, non-ferrous metals, metal products wholesaling manufacturer	319	298	191	174	134	124	158	145	74	67	
機械器具製造卸売業 General machinery wholesaling manufacturer	111	101	47	42	35	31	37	32	16	13	
印刷業 Printing	68	63	57	50	33	31	37	34	17	12	
雑貨、一般用具類製造卸売業 General merchandise, general tool wholesaling manufacturer	387	208	274	151	163	96	204	109	104	54	
その他の製造卸売業 Other wholesaling manufacturer	58	36	39	17	24	17	46	23	24	11	
食品受託加工業 Processing on food commission	213	176	111	91	74	63	74	54	32	27	
繊維受託加工業 Processing on textile commission	1,161	1,097	698	670	454	424	474	439	250	239	
金属受託加工業 Processing on metal commission	690	646	429	407	293	271	305	276	173	162	
機械部品受託加工業 Processing on machine parts commission	71	66	45	42	32	28	33	30	18	15	
印刷関連受託加工業 Printing or other related business commission	520	480	337	313	216	200	233	206	130	112	
その他の受託加工業 Processing on others commission											
計 Total	4,666	4,123	2,941	2,593	1,900	1,673	2,130	1,807	1,089	926	
卸売業 Wholesale	1,687	1,423	1,137	943	788	649	862	719	471	367	
卸売業 Wholesale	304	267	179	151	132	110	142	128	98	81	
飲食料品卸売業 Foodstuffs and beverages	95	79	60	50	54	44	42	36	20	18	
繊維、身まわり品卸売業 Textiles, clothing, and accessories	402	356	270	235	171	141	181	157	86	70	
木材、家具、建材卸売業 Lumber, furniture, building materials	231	195	179	154	117	105	131	110	67	53	
機械器具類卸売業 Machinery and appliances	150	126	110	96	70	59	62	53	34	27	
雑貨類、一般用具類卸売業 General merchandise and general tools	505	400	339	257	244	190	304	235	166	118	
その他の卸売業 Others											
計 Total	1,687	1,423	1,137	943	788	649	862	719	471	367	
小売業 Retail	7,661	6,326	4,696	3,810	2,983	2,386	3,464	2,638	1,727	1,239	
小売業 Retail	39	32	21	13	21	13	14	9	3	3	
各種商品小売業 General merchandise	2,044	1,713	1,248	1,021	805	651	898	668	462	315	
飲食料品小売業 Foodstuffs and beverages	382	303	217	168	132	102	170	126	62	40	
繊維、衣服、身まわり品小売業 Textiles, clothing, and accessories	46	37	21	21	20	15	23	20	9	7	
家具小売業 Furniture	1,604	1,369	1,039	886	653	559	857	698	467	374	
雑貨類、日用品類小売業 General merchandise, articles for daily use	917	804	525	462	307	272	358	298	168	125	
機械器具小売業 General machinery	1,521	1,091	996	701	661	453	745	478	368	227	
その他の小売業 Others	537	481	309	270	177	147	202	173	94	76	
食料品製造小売業 Groceries manufacturing	24	23	23	20	15	11	12	10	5	3	
衣服、繊維製身まわり品製造小売業 Clothing, textiles and accessories manufacturing	333	306	174	156	105	97	106	92	47	37	
家具、建具製造小売業 Furniture, building materials manufacturing	54	41	25	21	20	17	24	19	12	9	
日用品類製造小売業 Articles for daily use manufacturing	160	126	98	71	67	49	55	47	30	23	
その他の製造小売業 Other manufacturing											
計 Total	7,661	6,326	4,696	3,810	2,983	2,386	3,464	2,638	1,727	1,239	
情報通信業 Information and Communications	611	531	397	352	236	202	217	173	83	58	
情報通信業 Information and Communications	571	497	381	336	226	194	199	160	76	55	
情報サービス業 Information service	40	34	16	16	10	8	18	13	7	3	
新聞、出版業 Newspaper, publishing											
計 Total	611	531	397	352	236	202	217	173	83	58	
運輸業 Transport	2,209	1,998	998	836	461	370	503	390	216	161	
運輸業 Transport	2,153	1,949	961	801	438	351	458	352	183	132	
道路運送業 Road, transport	56	49	37	35	23	19	45	38	33	29	
水運業 Transport by water											
計 Total	2,209	1,998	998	836	461	370	503	390	216	161	

(注) この表は、「(1)所得種類別内訳」について、所得(総所得金額等)階級別、業種別の内訳を示したものである。

Note: This table indicates the breakdown by income rank and industry type with regard to "(1) Breakdown by income type".

所得階級別人員数 Number of Persons by income rank										区分 Type	
1,500万円以下 Less than 15 million yen		2,000万円以下 Less than 20 million yen		3,000万円以下 Less than 30 million yen		5,000万円以下 Less than 50 million yen		1億円以下 Less than 100 million yen			
主たるもの Main		主たるもの Main		主たるもの Main		主たるもの Main		主たるもの Main			
人 Person	人 Person	人 Person	人 Person	人 Person	人 Person	人 Person	人 Person	人 Person	人 Person		
36,501	28,110	33,302	25,453	26,788	20,073	16,769	12,945	7,980	6,096	事業所得 Operating income	
4,989	2,863	3,544	1,703	2,175	747	1,082	188	475	44	農業 Agriculture	農水産業 Agriculture, Forestry and Fishing
38	35	34	34	16	13	11	10	2	2	林業 Forestry	
1,087	1,036	1,123	1,084	861	841	422	407	69	65	漁業、水産養殖業 Fishery, Aquaculture	
6,114	3,934	4,701	2,821	3,052	1,601	1,515	605	546	111	計 Total	
3	2	5	5	-	-	1	1	1	1	鉱業 Mining	
666	571	438	371	208	162	72	53	28	14	総合工事業 General construction	建設業 Construction
1,322	1,208	790	716	333	253	112	79	26	15	職別工事業 Construction by type	
640	601	381	355	160	140	51	32	7	4	設備工事業 Equipment work	
2,628	2,380	1,609	1,442	701	555	235	164	61	33	計 Total	
61	45	40	31	22	14	6	3	8	2	食料品製造卸売業 Foodstuffs wholesaling manufacturer	製 造 業 Manufacturing
19	13	6	4	6	4	6	3	2	1	繊維工業 Textile	
44	36	32	26	22	14	6	3	6	1	製材、木製品、 建材製造卸売業 Lumber, wood products, building materials wholesaling manufacturer	
49	44	49	45	28	19	9	6	-	-	鉄鋼、非鉄金属、 金属製品製造卸売業 Iron and steel, non-ferrous metals, metal products wholesaling manufacturer	
58	50	32	30	28	25	5	4	3	2	機械器具製造卸売業 General machinery wholesaling manufacturer	
11	7	5	1	3	-	1	1	2	-	印刷業 Printing	
8	5	9	7	9	6	3	2	3	2	雑貨、一般用具類 製造卸売業 General merchandise, general tool wholesaling manufacturer	
74	38	74	26	53	21	28	12	11	3	その他の製造卸売業 Other wholesaling manufacturer	
14	6	8	6	2	2	-	-	1	1	食品受託加工業 Processing on food commission	
26	18	16	10	8	4	5	2	1	-	繊維受託加工業 Processing on textile commission	
198	183	109	103	57	46	22	15	9	8	金属受託加工業 Processing on metal commission	
107	100	85	79	36	28	12	9	1	1	機械部品受託加工業 Processing on machine parts commission	
9	7	6	4	5	2	1	-	1	-	印刷関連受託加工業 Printing or other related business commission	
74	65	50	37	41	28	16	11	7	6	その他の受託加工業 Processing on others commission	
752	617	521	409	320	213	120	71	55	27	計 Total	
70	61	68	54	42	30	23	16	5	5	飲食料品卸売業 Foodstuffs and beverages	卸 売 業 Wholesale
24	18	17	11	6	5	4	3	3	1	繊維、身まわり品卸売業 Textiles, clothing, and accessories	
82	70	51	38	34	27	20	11	5	2	木材、家具、建材卸売業 Lumber, furniture, building materials	
62	47	42	28	23	19	7	4	5	3	機械器具類卸売業 Machinery and appliances	
30	27	30	21	16	9	14	8	3	2	雑貨類、一般用具類卸売業 General merchandise and general tools	
119	92	102	68	82	53	36	21	23	12	その他の卸売業 Others	
387	315	310	220	203	143	104	63	44	25	計 Total	
1	1	3	1	1	-	1	1	-	-	各種商品小売業 General merchandise	小 売 業 Retail
349	216	195	127	128	51	51	14	33	7	飲食料品小売業 Foodstuffs and beverages	
41	31	38	21	22	9	8	1	7	1	繊維、衣服、 身まわり品小売業 Textiles, clothing, and accessories	
14	8	5	5	5	1	1	-	-	-	家具小売業 Furniture	
525	423	435	358	284	218	131	94	35	18	雑貨類、日用品類小売業 General merchandise, articles for daily use	
125	98	79	55	50	35	21	6	7	3	機械器具小売業 General machinery	
297	165	283	147	171	80	90	31	43	11	その他の小売業 Others	
67	51	46	33	20	13	8	3	4	3	食料品製造小売業 Groceries manufacturing	
2	2	2	-	3	2	1	1	-	-	衣服、繊維製身ま わり品製造小売業 Clothing, textiles and accessories manufacturing	
45	38	27	18	12	3	3	-	-	-	家具、建具製造小売業 Furniture, building materials manufacturing	
8	2	4	2	2	1	-	-	-	-	日用品類製造小売業 Articles for daily use manufacturing	
29	23	20	17	12	6	4	1	-	-	その他の製造小売業 Other manufacturing	
1,503	1,058	1,137	784	710	419	319	152	129	43	計 Total	
49	38	36	26	16	11	12	9	8	6	情報サービス業 Information service	情報 通信 業 Information and Communications
5	4	5	4	2	2	3	3	1	1	新聞、出版業 Newspaper, publishing	
54	42	41	30	18	13	15	12	9	7	計 Total	
139	94	105	51	59	27	26	6	14	4	道路運送業 Road, transport	運輸 業 Transport
21	18	24	21	24	21	6	6	2	2	水運業 Transport by water	
160	112	129	72	83	48	32	12	16	6	計 Total	

(4) 所得種類別（業種別）人員、所得金額（合計）（その2の2）

Number of income earners and amount of income by income type (business type) (Total) <2-2>

区分 Type		所得階級別人員数 Number of Persons by income rank									
		600万円以下 Less than 6 million yen		700万円以下 Less than 7 million yen		800万円以下 Less than 8 million yen		1,000万円以下 Less than 10 million yen		1,200万円以下 Less than 12 million yen	
		主たるもの Main		主たるもの Main		主たるもの Main		主たるもの Main		主たるもの Main	
		人 Person	人 Person	人 Person	人 Person	人 Person	人 Person	人 Person	人 Person	人 Person	人 Person
金融業 Finance and Insurance	金保業 Finance	51	36	46	34	36	24	37	26	21	15
	融業 Insurance agent	1,000	732	551	392	331	217	349	223	154	96
	<b>Total</b>	<b>1,051</b>	<b>768</b>	<b>597</b>	<b>426</b>	<b>367</b>	<b>241</b>	<b>386</b>	<b>249</b>	<b>175</b>	<b>111</b>
不動産業 Real Estate	不動産業 Real Estate	515	347	382	245	295	185	360	228	215	135
	料旅館業 Food, restaurant	3,691	3,252	2,166	1,849	1,260	1,102	1,399	1,149	730	556
	飲食業 Hotel	224	168	161	127	94	69	134	100	60	45
	<b>Total</b>	<b>3,915</b>	<b>3,420</b>	<b>2,327</b>	<b>1,976</b>	<b>1,354</b>	<b>1,171</b>	<b>1,533</b>	<b>1,249</b>	<b>790</b>	<b>601</b>
医療業 Medical and Health	病院、診療所 Hospital, clinic	914	748	1,084	901	1,149	969	2,354	2,037	2,398	2,107
	歯科 Dentist	3,465	3,271	3,413	3,233	3,138	2,984	5,713	5,454	4,712	4,484
	その他の医療保健業 Other medical and health	2,602	2,344	1,595	1,430	912	805	1,017	884	485	400
	<b>Total</b>	<b>6,981</b>	<b>6,363</b>	<b>6,092</b>	<b>5,564</b>	<b>5,199</b>	<b>4,758</b>	<b>9,084</b>	<b>8,375</b>	<b>7,595</b>	<b>6,991</b>
弁護士等 Lawyer, Tax Accountant, Architect, etc.	弁護士 Lawyer	1,953	1,504	1,789	1,392	1,635	1,324	2,676	2,203	1,903	1,613
	司法書士、行政書士 Judicial scrivener, administrative scrivener	1,468	1,262	1,131	980	865	752	1,198	1,051	813	708
	その他の法務専門サービス Other legal affairs specialty service	1,078	838	749	589	570	459	821	672	548	454
	税理士、公認会計士 Tax account, certified public accountant	3,484	2,834	3,042	2,456	2,799	2,263	4,341	3,529	3,377	2,765
	その他の経営専門サービス Other management specialty service	1,267	755	910	535	616	383	818	486	432	256
	不動産専門サービス Real estate specialty service	1,071	888	750	622	541	431	675	562	388	293
	土木建築専門サービス Civil engineering and construction service	1,332	1,140	777	703	507	443	528	466	282	238
	獣医師 Veterinarian	428	394	376	349	292	280	413	383	292	279
	<b>Total</b>	<b>12,081</b>	<b>9,615</b>	<b>9,524</b>	<b>7,626</b>	<b>7,825</b>	<b>6,335</b>	<b>11,470</b>	<b>9,352</b>	<b>8,035</b>	<b>6,606</b>
	サービス業 Service Industry	教育、学習支援 Education, learning support	1,496	1,035	900	602	572	357	684	433	374
洗濯、理容、美容、浴場業 Laundries, barbers, beauty culture, bathhouses		2,184	1,860	1,177	967	759	592	728	531	324	229
その他の対個人サービス業 Other personal services		894	705	520	393	320	253	389	280	202	142
廃棄物処理業 Waste disposal		78	71	67	58	32	27	53	48	33	25
自動車整備業 Automobile repair		1,142	1,062	627	564	351	320	328	291	171	139
その他の修理業 Other repair		1,086	1,028	623	581	348	327	376	356	163	150
物品賃貸業 Leasing		84	53	50	29	34	11	41	18	26	11
その他の対事業サービス業 Other services for business offices		12,343	7,633	7,141	4,545	4,127	2,756	4,393	3,145	2,159	1,615
娯楽業 Amusement		148	118	89	58	61	44	69	40	43	27
文筆、作曲、美術家 Literature, composition, artist		2,666	2,352	1,768	1,538	1,109	945	1,388	1,128	796	625
芸能関係者 Show business		1,090	920	789	666	532	454	696	558	403	322
職業選手、競技関係者、職業棋士 Professional athlete, persons involved in game, professional Go player		1,192	763	1,009	517	651	374	677	513	420	363
その他のサービス業 Other services		988	767	597	456	346	252	347	255	173	117
<b>Total</b>	<b>25,391</b>	<b>18,367</b>	<b>15,357</b>	<b>10,974</b>	<b>9,242</b>	<b>6,712</b>	<b>10,169</b>	<b>7,596</b>	<b>5,287</b>	<b>3,967</b>	
その他の事業 Other Business	19,881	13,271	11,319	7,048	6,761	4,035	7,116	3,856	3,513	1,687	
事業所得（再掲） Operating income (Re-grouped)	143,713	107,162	90,995	66,929	58,749	44,429	71,187	54,558	40,936	31,716	
利子所得 Interest income	1,057	65	785	41	650	47	1,022	36	709	20	
配当所得 Dividend income	73,959	3,784	55,247	2,738	41,738	2,166	57,662	2,961	36,333	1,833	
不動産所得 Real estate income	194,459	78,578	148,660	57,471	111,912	42,273	152,109	56,276	95,646	33,319	
給与所得 Employment income	702,013	639,765	511,427	464,916	354,771	319,041	434,492	384,296	254,416	220,905	
総合譲渡所得 Comprehensive capital gains	2,740	340	2,200	291	1,708	189	2,573	272	1,772	177	
一時所得 Occasional income	13,073	3,051	12,007	3,652	8,545	2,401	10,813	2,207	6,046	853	
雑所得 Miscellaneous income	196,558	32,277	131,024	13,062	93,572	6,152	128,415	5,267	84,321	2,165	
（損益通算等による差額） (Difference by aggregation of profit and loss, etc.)	-	-	-	-	-	-	-	-	-	-	
<b>Total</b>	<b>1,327,572</b>	<b>865,022</b>	<b>952,345</b>	<b>609,100</b>	<b>671,645</b>	<b>416,698</b>	<b>858,273</b>	<b>505,873</b>	<b>520,179</b>	<b>290,988</b>	
分離短期譲渡所得 Short term separate capital gains	815	195	702	158	609	173	996	217	763	211	
分離長期譲渡所得 Long term separate capital gains	17,005	12,448	14,986	10,932	13,214	9,809	22,645	17,415	17,524	13,678	
株式等の譲渡所得等 Capital gains of stocks, etc.	30,594	5,136	25,433	4,257	20,054	3,475	29,239	5,196	19,257	3,767	
山林所得 Timber income	201	36	154	29	107	24	163	30	99	12	
退職所得 Retirement income	2,955	1,704	2,123	1,099	1,678	874	2,333	1,233	1,730	841	
<b>総計</b> <b>Grand Total</b>	<b>1,379,142</b>	<b>884,541</b>	<b>995,743</b>	<b>625,575</b>	<b>707,307</b>	<b>431,053</b>	<b>913,649</b>	<b>529,964</b>	<b>559,552</b>	<b>309,497</b>	

(注) この表は、「(1)所得種類別内訳」について、所得(総所得金額等)階級別、業種別の内訳を示したものである。

Note: This table indicates the breakdown by income rank and industry type with regard to "(1) Breakdown by income type".

所得階級別人員数 Number of Persons by income rank										区分 Type		
1,500万円以下 Less than 15 million yen		2,000万円以下 Less than 20 million yen		3,000万円以下 Less than 30 million yen		5,000万円以下 Less than 50 million yen		1億円以下 Less than 100 million yen				
人 Person	主たるもの Main	人 Person	主たるもの Main	人 Person	主たるもの Main	人 Person	主たるもの Main	人 Person	主たるもの Main			
23	13	22	11	19	11	9	5	3	1	金融業	Finance	金融 保険業
151	92	100	54	78	41	33	9	8	2	保険代理業	Insurance agent	
174	105	122	65	97	52	42	14	11	3	計	Total	
204	126	163	96	137	79	65	35	23	15	不動産業	Real Estate	
507	390	318	200	208	108	95	38	42	13	料理飲食業	Food, restaurant	料 理 館 飲 食 業
55	35	47	27	32	21	13	5	9	1	旅館	Hotel	
562	425	365	227	240	129	108	43	51	14	計	Total	
3,627	3,174	5,581	4,906	7,200	6,375	7,303	6,846	4,190	3,986	病院、診療所	Hospital, clinic	医 保 健 業
5,054	4,833	5,316	5,056	3,830	3,612	1,505	1,366	344	273	歯科医	Dentist	
406	288	276	172	181	74	81	37	25	13	その他の医療保健業	Other medical and health	
9,087	8,295	11,173	10,134	11,211	10,061	8,889	8,249	4,559	4,272	計	Total	
2,046	1,787	2,064	1,771	1,799	1,546	1,151	1,013	606	524	弁護士	Lawyer	弁 税 建 護 理 業
667	581	476	410	341	279	125	85	45	29	司法書士、行政書士	Judicial scrivener, administrative scrivener	
462	379	474	393	379	323	191	159	79	59	その他の法務専門サービス	Other legal affairs specialty service	
3,665	2,964	3,574	2,804	2,704	1,987	1,269	911	420	249	税理士、公認会計士	Tax account, certified public accountant	士 士 士 等
353	171	289	123	196	69	101	22	43	9	その他の経営専門サービス	Other management specialty service	
323	253	214	155	131	91	46	24	17	6	不動産専門サービス	Real estate specialty service	
176	149	130	111	57	35	19	9	11	5	土木建築専門サービス	Civil engineering and construction service	
262	243	193	173	105	95	38	33	7	5	獣医	Veterinarian	
7,954	6,527	7,414	5,940	5,712	4,425	2,940	2,256	1,228	886	計	Total	
274	125	271	136	205	107	112	52	71	35	教育、学習支援	Education, learning support	サ ー ビ ス 業
220	123	153	72	107	32	60	21	20	7	洗濯、理容、美容、浴場業	Laundries, barbers, beauty culture, bathhouses	
148	94	108	64	66	32	38	14	15	7	その他の対個人サービス業	Other personal services	
22	16	12	8	8	7	6	1	2	-	廃棄物処理業	Waste disposal	
117	94	55	32	32	23	15	4	2	-	自動車整備業	Automobile repair	
119	104	66	58	30	19	15	9	2	1	その他の修理業	Other repair	
18	8	13	4	13	5	15	3	4	-	物品賃貸業	Leasing	
1,594	1,203	1,151	871	713	457	300	177	108	47	その他の対事業サービス業	Other services for business offices	
19	11	30	16	21	9	23	7	13	3	娯楽業	Amusement	
683	513	567	425	422	299	264	201	150	108	文筆、作曲、美術家	Literature, composition, artist	
340	277	309	250	284	224	226	183	156	127	芸能関係者	Show business	
382	347	340	299	362	291	315	276	241	203	職業選手、競技関係者、職業棋士	Professional athlete, persons involved in game, professional Go player	
146	95	99	51	81	46	39	8	15	7	その他のサービス業	Other services	
4,082	3,010	3,174	2,286	2,344	1,551	1,428	956	799	545	計	Total	
2,837	1,162	2,438	922	1,960	784	956	312	448	108	その他の事業	Other Business	
36,501	28,110	33,302	25,453	26,788	20,073	16,769	12,945	7,980	6,096	事業所得（再掲）	Operating income (Re-grouped)	
736	17	833	18	982	18	955	9	849	8	利子所得	Interest income	
33,748	1,683	35,158	1,647	34,393	1,455	24,121	1,078	13,342	763	配当所得	Dividend income	
87,309	29,101	80,842	24,235	67,655	16,716	44,182	8,140	22,591	2,849	不動産所得	Real estate income	
224,954	190,864	220,466	185,515	171,460	139,404	87,686	64,699	39,354	25,947	給与所得	Employment income	
1,694	144	1,670	154	1,575	127	1,150	79	619	31	総合譲渡所得	Comprehensive capital gains	
5,593	756	5,450	607	4,972	420	3,480	172	2,187	71	一時所得	Occasional income	
85,422	1,553	87,981	1,301	74,662	1,064	45,742	642	23,131	357	雑所得	Miscellaneous income	
-	-	-	-	-	-	-	-	-	-	(損益通算等による差額)	(Difference by aggregation of profit and loss, etc.)	
475,957	252,228	465,702	238,930	382,487	179,277	224,085	87,764	110,053	36,122	計	Total	
833	207	909	226	987	282	834	258	561	136	分離短期譲渡所得	Short term separate capital gains	
20,306	16,567	22,999	19,231	25,096	21,491	20,249	17,778	12,812	11,441	分離長期譲渡所得	Long term separate capital gains	
18,556	4,067	18,129	4,223	16,805	4,335	11,746	3,435	7,756	2,811	株式等の譲渡所得等	Capital gains of stocks, etc.	
101	14	89	8	80	5	74	3	39	3	山林所得	Timber income	
1,816	862	1,881	800	1,694	645	1,038	417	593	276	退職所得	Retirement income	
517,569	273,945	509,709	263,418	427,149	206,035	258,026	109,655	131,814	50,789	総計	Grand Total	

(4) 所得種類別(業種別)人員、所得金額(合計) (その3の1)

Number of income earners and amount of income by income type (business type) (Total) <3-1>

区分 Type	所得階級別人員数 Number of Persons by income rank									
	2億円以下 Less than 200 million yen		5億円以下 Less than 500 million yen		10億円以下 Less than 1 billion yen		20億円以下 Less than 2 billion yen		50億円以下 Less than 5 billion yen	
	主たるもの Main		主たるもの Main		主たるもの Main		主たるもの Main		主たるもの Main	
	人 Person	人 Person	人 Person	人 Person	人 Person	人 Person	人 Person	人 Person	人 Person	人 Person
事業所得 Operating income	1,939	1,408	476	286	76	28	23	11	7	4
農水産林業 Agriculture, Forestry and Fishing										
農業 Agriculture	123	12	39	1	6	2	1	-	-	-
林業 Forestry	-	-	-	-	-	-	-	-	-	-
漁業、水産養殖業 Fishery, Aquaculture	11	9	-	-	-	-	-	-	-	-
計 Total	134	21	39	1	6	2	1	-	-	-
鉱業 Mining	-	-	-	-	-	-	-	-	-	-
建設業 Construction										
総合工事業 General construction	5	1	2	-	-	-	-	-	-	-
職別工事業 Construction by type	5	-	1	-	-	-	-	-	-	-
設備工事業 Equipment work	2	-	1	-	-	-	-	-	-	-
計 Total	12	1	4	-	-	-	-	-	-	-
製造業 Manufacturing										
食料品製造卸売業 Foodstuffs wholesaling manufacturer	-	-	-	-	-	-	-	-	-	-
繊維工業 Textile	-	-	-	-	-	-	-	-	-	-
製材、木製品、 建材製造卸売業 Lumber, wood products, building materials wholesaling manufacturer	1	1	-	-	-	-	-	-	-	-
鉄鋼、非鉄金属、 金属製品製造卸売業 Iron and steel, non-ferrous metals, metal products wholesaling manufacturer	1	1	-	-	-	-	-	-	-	-
機械器具製造卸売業 General machinery wholesaling manufacturer	-	-	-	-	-	-	-	-	-	-
印刷業 Printing	-	-	-	-	-	-	-	-	-	-
雑貨、一般用具類 製造卸売業 General merchandise, general tool wholesaling manufacturer	-	-	1	-	-	-	-	-	-	-
その他の製造卸売業 Other wholesaling manufacturer	6	2	1	1	1	-	-	-	-	-
食品受託加工業 Processing on food commission	-	-	-	-	-	-	-	-	-	-
繊維受託加工業 Processing on textile commission	-	-	-	-	-	-	-	-	-	-
金属受託加工業 Processing on metal commission	1	-	-	-	-	-	-	-	-	-
機械部品受託加工業 Processing on machine parts commission	2	2	-	-	-	-	-	-	-	-
印刷関連受託加工業 Printing or other related business commission	-	-	-	-	-	-	-	-	-	-
その他の受託加工業 Processing on others commission	-	-	1	-	-	-	-	-	-	-
計 Total	11	6	3	1	1	-	-	-	-	-
卸売業 Wholesale										
飲食料品卸売業 Foodstuffs and beverages	-	-	1	1	-	-	-	-	-	-
繊維、身まわり品卸売業 Textiles, clothing, and accessories	-	-	-	-	-	-	-	-	-	-
木材、家具、建材卸売業 Lumber, furniture, building materials	3	2	-	-	-	-	-	-	-	-
機械器具類卸売業 Machinery and appliances	1	-	-	-	-	-	-	-	-	-
雑貨類、一般用具類卸売業 General merchandise and general tools	2	1	1	-	-	-	2	1	-	-
その他の卸売業 Others	11	3	1	-	1	-	-	-	-	-
計 Total	17	6	3	1	1	-	2	1	-	-
小売業 Retail										
各種商品小売業 General merchandise	-	-	-	-	-	-	-	-	-	-
飲食料品小売業 Foodstuffs and beverages	6	1	1	-	-	-	-	-	-	-
繊維、衣服、 身まわり品小売業 Textiles, clothing, and accessories	1	-	-	-	-	-	-	-	-	-
家具小売業 Furniture	-	-	-	-	-	-	-	-	-	-
雑貨類、日用品類小売業 General merchandise, articles for daily use	10	6	3	1	1	-	-	-	-	-
機械器具小売業 General machinery	2	1	-	-	-	-	1	1	-	-
その他の小売業 Others	12	2	6	-	1	-	-	-	-	-
食料品製造小売業 Groceries manufacturing	1	-	1	-	-	-	-	-	-	-
衣服、繊維製身まわり品製造小売業 Clothing, textiles and accessories manufacturing	-	-	-	-	-	-	-	-	-	-
家具、建具製造小売業 Furniture, building materials manufacturing	-	-	-	-	-	-	-	-	-	-
日用品類製造小売業 Articles for daily use manufacturing	-	-	-	-	-	-	-	-	-	-
その他の製造小売業 Other manufacturing	-	-	-	-	-	-	-	-	-	-
計 Total	32	10	11	1	2	-	1	1	-	-
情報通信業 Information and Communications										
情報サービス業 Information service	2	-	2	1	-	-	-	-	-	-
新聞、出版業 Newspaper, publishing	-	-	-	-	-	-	-	-	-	-
計 Total	2	-	2	1	-	-	-	-	-	-
運輸業 Transport										
道路運送業 Road, transport	5	2	-	-	-	-	-	-	-	-
水運業 Transport by water	-	-	-	-	-	-	-	-	-	-
計 Total	5	2	-	-	-	-	-	-	-	-

(注) この表は、「(1)所得種類別内訳」について、所得(総所得金額等)階級別、業種別の内訳を示したものである。

Note: This table indicates the breakdown by income rank and industry type with regard to "(1) Breakdown by income type".



所得階級別人員数 Number of Persons by income rank				(別掲) 損失額のある者 (Separate tabulation) Taxpayers with losses		区分 Type	
100億円以下 Less than 10 billion yen		100億円超 Over 10 billion yen		人員 Number of taxpayers	損失額 Amount of losses		
主たるもの Main	人 Person	主たるもの Main	人 Person				
人 Person	人 Person	人 Person	人 Person	人 Person	百万円 Million yen		
-	-	-	-	1,394,055	1,516,752	事業所得	Operating income
-	-	-	-	621,097	329,131	農業	Agriculture
-	-	-	-	507	528	林業	Forestry
-	-	-	-	10,586	10,461	漁業、水産養殖業	Fishery, Aquaculture
-	-	-	-	632,190	340,119	計	Total
-	-	-	-	30	53	鉱業	Mining
-	-	-	-	15,198	17,588	総合工事業	General construction
-	-	-	-	25,977	23,091	職別工事業	Construction by type
-	-	-	-	8,445	6,737	設備工事業	Equipment work
-	-	-	-	49,620	47,416	計	Total
-	-	-	-	3,412	4,568	食料品製造卸売業	Foodstuffs wholesaling manufacturer
-	-	-	-	1,907	1,989	繊維工業	Textile
-	-	-	-	3,498	3,878	製材、木製品、建材製造卸売業	Lumber, wood products, building materials wholesaling manufacturer
-	-	-	-	1,373	1,394	鉄鋼、非鉄金属、金属製品製造卸売業	Iron and steel, non-ferrous metals, metal products wholesaling manufacturer
-	-	-	-	1,308	1,361	機械器具製造卸売業	General machinery wholesaling manufacturer
-	-	-	-	1,885	1,266	印刷業	Printing
-	-	-	-	1,811	1,698	雑貨、一般用具類製造卸売業	General merchandise, general tool wholesaling manufacturer
-	-	-	-	2,446	5,072	その他の製造卸売業	Other wholesaling manufacturer
-	-	-	-	547	1,274	食品受託加工業	Processing on food commission
-	-	-	-	3,081	2,174	繊維受託加工業	Processing on textile commission
-	-	-	-	3,148	2,641	金属受託加工業	Processing on metal commission
-	-	-	-	2,013	1,717	機械部品受託加工業	Processing on machine parts commission
-	-	-	-	799	552	印刷関連受託加工業	Printing or other related business commission
-	-	-	-	2,775	2,365	その他の受託加工業	Processing on others commission
-	-	-	-	30,003	31,948	計	Total
-	-	-	-	3,512	4,125	飲食料品卸売業	Foodstuffs and beverages
-	-	-	-	2,616	2,871	繊維、身まわり品卸売業	Textiles, clothing, and accessories
-	-	-	-	4,080	5,164	木材、家具、建材卸売業	Lumber, furniture, building materials
-	-	-	-	2,330	2,555	機械器具類卸売業	Machinery and appliances
-	-	-	-	3,318	3,332	雑貨類、一般用具類卸売業	General merchandise and general tools
-	-	-	-	4,154	7,194	その他の卸売業	Others
-	-	-	-	20,010	25,242	計	Total
-	-	-	-	1,001	805	各種商品小売業	General merchandise
-	-	-	-	43,941	40,824	飲食料品小売業	Foodstuffs and beverages
-	-	-	-	17,923	17,497	繊維、衣服、身まわり品小売業	Textiles, clothing, and accessories
-	-	-	-	1,170	1,507	家具小売業	Furniture
-	-	-	-	30,751	29,282	雑貨類、日用品類小売業	General merchandise, articles for daily use
-	-	-	-	13,117	12,090	機械器具小売業	General machinery
-	-	-	-	29,101	418,062	その他の小売業	Others
-	-	-	-	8,324	8,233	食料品製造小売業	Groceries manufacturing
-	-	-	-	1,138	925	衣服、繊維製身まわり品製造小売業	Clothing, textiles and accessories manufacturing
-	-	-	-	3,718	3,273	家具、建具製造小売業	Furniture, building materials manufacturing
-	-	-	-	1,355	939	日用品類製造小売業	Articles for daily use manufacturing
-	-	-	-	2,281	2,248	その他の製造小売業	Other manufacturing
-	-	-	-	153,820	535,684	計	Total
-	-	-	-	2,576	2,084	情報サービス業	Information service
-	-	-	-	281	277	新聞、出版業	Newspaper, publishing
-	-	-	-	2,857	2,361	計	Total
-	-	-	-	9,750	6,154	道路運送業	Road, transport
-	-	-	-	200	300	水運業	Transport by water
-	-	-	-	9,950	6,455	計	Total

(4) 所得種類別（業種別）人員、所得金額（合計）（その3の2）

Number of income earners and amount of income by income type (business type) (Total) <3-2>

区分 Type		所得階級別人員数 Number of Persons by income rank									
		2億円以下 Less than 200 million yen		5億円以下 Less than 500 million yen		10億円以下 Less than 1 billion yen		20億円以下 Less than 2 billion yen		50億円以下 Less than 5 billion yen	
		主たるもの Main		主たるもの Main		主たるもの Main		主たるもの Main		主たるもの Main	
		人 Person	人 Person	人 Person	人 Person	人 Person	人 Person	人 Person	人 Person	人 Person	人 Person
Finance and Insurance	金融業	3	1	2	1	-	-	-	-	-	-
	保険業	1	-	1	-	-	-	-	-	-	-
	融業	4	1	3	1	-	-	-	-	-	-
Real Estate	不動産業	8	1	2	1	-	-	-	-	-	-
	料旅館	13	1	3	-	3	-	-	-	-	-
	飲食業	2	-	-	-	1	-	-	-	-	-
Medical and Health	医療業	848	804	142	125	12	8	3	3	2	1
	保健業	29	22	7	-	-	-	-	-	-	-
	療業	11	5	2	2	-	-	-	-	-	-
Lawyer, Tax Accountant, Architect, etc.	弁護士	261	245	63	57	8	7	1	-	-	-
	司法書士、行政書士	15	5	2	2	1	-	-	-	-	-
	その他の法務専門サービス	21	19	6	4	1	1	-	-	-	-
	税理士、公認会計士	69	30	15	2	2	-	2	-	-	-
	その他の経営専門サービス	17	5	6	2	-	-	1	-	-	-
	不動産専門サービス	-	-	1	-	-	-	-	-	-	-
	土木建築専門サービス	1	1	-	-	-	-	-	-	-	-
	獣医	2	-	-	-	-	-	-	-	-	-
	計	386	305	93	67	12	8	4	-	-	-
	Service Industry	教育、学習支援	18	10	-	-	1	-	-	-	-
洗濯、理容、美容、浴場業		9	2	3	1	-	-	-	-	-	-
その他の対個人サービス業		8	2	1	-	-	-	1	1	-	-
廃棄物処理業		-	-	-	-	-	-	-	-	-	-
自動車整備業		1	1	-	-	-	-	-	-	-	-
その他の修理業		1	-	-	-	-	-	-	-	-	-
物品賃貸業		-	-	1	-	-	-	-	-	-	-
その他の対事業サービス業		35	9	8	1	4	-	-	-	-	-
娯楽業		4	2	3	-	-	-	1	1	-	-
文筆、作曲、美術家		67	43	21	17	2	2	3	3	1	1
芸能関係者	67	53	44	35	6	4	3	-	-	-	
職業選手、競技関係者、職業棋士	91	77	36	25	8	3	-	-	3	2	
その他のサービス業	5	3	2	1	-	-	-	-	-	-	
計	306	202	119	80	21	9	8	5	4	3	
その他の事業	119	21	43	5	17	1	4	1	1	-	
事業所得（再掲）	1,939	1,408	476	286	76	28	23	11	7	4	
利子所得	509	2	282	1	72	-	37	-	12	-	
配当所得	4,407	403	1,842	246	421	69	173	25	82	5	
不動産所得	6,311	541	2,035	92	346	4	117	1	52	-	
給与所得	10,017	5,262	3,467	1,327	702	157	297	51	121	8	
総合譲渡所得	192	14	73	7	23	4	5	-	4	-	
一時所得	710	19	288	3	51	-	18	-	12	-	
雑所得	6,417	121	2,245	51	464	12	185	6	80	3	
（損益通算等による差額）	-	-	-	-	-	-	-	-	-	-	
計	30,502	7,770	10,708	2,013	2,155	274	855	94	370	20	
分離短期譲渡所得	205	39	73	8	30	3	7	3	2	-	
分離長期譲渡所得	4,202	3,753	1,370	1,228	217	183	56	42	14	9	
株式等の譲渡所得等	3,275	1,701	1,772	1,180	492	398	237	204	122	112	
山林所得	6	-	1	-	2	-	-	-	-	-	
退職所得	241	118	118	40	28	7	11	-	3	-	
総計	38,431	13,381	14,042	4,469	2,924	865	1,166	343	511	141	

(注) この表は、「(1)所得種類別内訳」について、所得(総所得金額等)階級別、業種別の内訳を示したものである。

Note: This table indicates the breakdown by income rank and industry type with regard to "(1) Breakdown by income type".

所得階級別人員数 Number of Persons by income rank				(別掲) 損失額のある者 (Separate tabulation) Taxpayers with losses		区分 Type	
100億円以下 Less than 10 billion yen		100億円超 Over 10 billion yen		人員 Number of taxpayers	損失額 Amount of losses		
主たるもの Main		主たるもの Main					
人 Person	人 Person	人 Person	人 Person	人 Person	百万円 Million yen		
-	-	-	-	861	3,118	金融業 Finance	} 金融業 Finance and Insurance
-	-	-	-	4,585	2,964	保険代理業 Insurance agent	
-	-	-	-	<b>5,446</b>	<b>6,083</b>	<b>計</b> <b>Total</b>	
-	-	-	-	<b>6,315</b>	<b>11,167</b>	不動産業 Real Estate	} 料旅館飲食業 Restaurant, Hotel business, Health
-	-	-	-	98,765	102,017	料理飲食業 Food, restaurant	
-	-	-	-	7,764	11,469	旅館 Hotel	
-	-	-	-	<b>106,529</b>	<b>113,487</b>	<b>計</b> <b>Total</b>	
-	-	-	-	5,025	26,497	病院、診療所 Hospital, clinic	} 医療保健業 Medical and Health
-	-	-	-	5,074	15,286	歯科医 Dentist	
-	-	-	-	21,811	18,645	その他の医療保健業 Other medical and health	
-	-	-	-	<b>31,910</b>	<b>60,428</b>	<b>計</b> <b>Total</b>	
-	-	-	-	6,953	11,397	弁護士 Lawyer	} 弁税建 Lawyer, Tax Account, Architect, etc.
-	-	-	-	9,033	7,525	司法書士、行政書士 Judicial scrivener, administrative scrivener	
-	-	-	-	5,328	4,827	その他の法務専門サービス Other legal affairs specialty service	
-	-	-	-	8,891	9,594	税理士、公認会計士 Tax account, certified public accountant	} 士士士 等
-	-	-	-	9,454	11,160	その他の経営専門サービス Other management specialty service	
-	-	-	-	2,998	3,466	不動産専門サービス Real estate specialty service	
-	-	-	-	5,798	5,477	土木建築専門サービス Civil engineering and construction service	} サービス業 Service Industry
-	-	-	-	952	1,481	獣医 Veterinarian	
-	-	-	-	<b>49,407</b>	<b>54,926</b>	<b>計</b> <b>Total</b>	
-	-	-	-	35,182	26,832	教育、学習支援 Education, learning support	} サービス業 Service Industry
-	-	-	-	30,788	22,053	洗濯、理容、美容、浴場業 Laundries, barbers, beauty culture, bathhouses	
-	-	-	-	15,769	13,825	その他の対個人サービス業 Other personal services	
-	-	-	-	391	511	廃棄物処理業 Waste disposal	} サービス業 Service Industry
-	-	-	-	7,601	7,918	自動車整備業 Automobile repair	
-	-	-	-	4,349	3,216	その他の修理業 Other repair	
-	-	-	-	1,043	1,568	物品賃貸業 Leasing	} サービス業 Service Industry
-	-	-	-	29,475	26,455	その他の対事業サービス業 Other services for business offices	
-	-	-	-	3,946	7,346	娯楽業 Amusement	
-	-	-	-	26,095	20,747	文筆、作曲、美術家 Literature, composition, artist	} サービス業 Service Industry
-	-	-	-	14,862	12,097	芸能関係者 Show business	
-	-	-	-	3,415	14,825	職業選手、競技関係者、職業棋士 Professional athlete, persons involved in game, professional Go player	
-	-	-	-	10,146	9,811	その他のサービス業 Other services	} サービス業 Service Industry
-	-	-	-	<b>183,062</b>	<b>167,204</b>	<b>計</b> <b>Total</b>	
-	-	-	-	<b>112,906</b>	<b>114,180</b>	<b>その他の事業</b> <b>Other Business</b>	
-	-	-	-	1,394,055	1,516,752	事業所得(再掲) Operating income (Re-grouped)	
2	-	4	-	-	-	利子所得 Interest income	
12	-	11	2	-	-	配当所得 Dividend income	
5	-	2	-	366,526	340,257	不動産所得 Real estate income	
18	-	13	1	-	-	給与所得 Employment income	
1	-	2	-	15,029	12,468	総合譲渡所得 Comprehensive capital gains	
-	-	3	-	-	-	一時所得 Occasional income	
10	1	9	-	-	-	雑所得 Miscellaneous income	
-	-	-	-	-	714,785	(損益通算等による差額) (Difference by aggregation of profit and loss, etc.)	
<b>48</b>	<b>1</b>	<b>44</b>	<b>3</b>	<b>1,775,610</b>	<b>2,584,262</b>	<b>計</b> <b>Total</b>	
1	-	-	-	1,707	-	分離短期譲渡所得 Short term separate capital gains	
-	-	1	-	22,397	-	分離長期譲渡所得 Long term separate capital gains	
20	20	13	11	-	-	株式等の譲渡所得等 Capital gains of stocks, etc.	
-	-	-	-	326	-	山林所得 Timber income	
-	-	-	-	-	-	退職所得 Retirement income	
<b>69</b>	<b>21</b>	<b>58</b>	<b>14</b>	<b>1,800,040</b>	<b>2,584,262</b>	<b>総計</b> <b>Grand Total</b>	

(4) 所得種類別（業種別）人員、所得金額（申告納税額のある者）（その1の1）

Number of income earners and amount of income by income type (business type) (Taxpayers who have income tax self-assessment) <1-1>

区分 Type	人員 Number of taxpayers		所得金額 Amount of income 百万円 Million yen	所得階級別人員数 Number of Persons by income rank							
	主たるもの Main			70万円以下 Less than 0.7 million yen		100万円以下 Less than 1 million yen		150万円以下 Less than 1.5 million yen			
	Person	Person	Person	Person	Person	Person	Person	Person	Person		
事業所得 Operating income	2,026,446	1,712,357	6,874,351	81,595	76,914	128,629	118,435	267,598	234,891		
農水産林業 Agriculture, Forestry and Fishing	農業 Agriculture	307,681	176,033	717,779	5,754	4,483	12,211	8,948	32,395	19,192	
	林業 Forestry	2,254	2,037	8,526	43	42	73	70	243	218	
	漁業、水産養殖業 Fishery, Aquaculture	34,695	30,143	171,801	617	563	1,419	1,315	3,447	2,813	
計 Total	344,630	208,213	898,106	6,414	5,088	13,703	10,333	36,085	22,223		
鉱業 Mining	業 Mining	112	100	511	2	2	4	4	10	9	
	建設業 Construction	総合工事業 General construction	94,217	89,164	285,565	2,099	2,044	4,215	4,059	11,497	10,956
		職別工事業 Construction by type	299,909	291,171	888,008	6,084	5,972	12,615	12,273	36,379	35,370
設備工事業 Equipment work		88,864	85,752	297,131	1,539	1,502	3,032	2,910	8,922	8,579	
計 Total	482,990	466,087	1,470,704	9,722	9,518	19,862	19,242	56,798	54,905		
製造業 Manufacturing	食料品製造卸売業 Foodstuffs wholesaling manufacturer	4,313	3,754	12,892	126	116	317	290	576	512	
	繊維工業 Textile	2,687	2,411	6,510	141	130	257	240	446	397	
	製材、木製品、 建材製造卸売業 Lumber, wood products, building materials wholesaling manufacturer	6,920	6,396	19,531	202	190	417	395	987	917	
	鉄鋼、非鉄金属、 金属製品製造卸売業 Iron and steel, non-ferrous metals, metal products wholesaling manufacturer	5,190	4,842	18,108	134	125	204	190	570	526	
	機械器具製造卸売業 General machinery wholesaling manufacturer	4,367	4,008	15,289	83	83	180	166	453	402	
	印刷業 Printing	2,447	2,187	5,606	114	105	229	205	439	392	
	雑貨、一般用具類 製造卸売業 General merchandise, general tool wholesaling manufacturer	1,966	1,793	5,030	100	94	200	189	346	319	
	その他の製造卸売業 Other wholesaling manufacturer	5,488	4,066	14,861	154	140	292	264	631	535	
	食品受託加工業 Processing on food commission	1,022	737	2,509	37	32	62	56	126	104	
	繊維受託加工業 Processing on textile commission	6,876	6,238	13,913	452	429	898	845	1,502	1,370	
	金属受託加工業 Processing on metal commission	18,740	17,840	61,072	436	413	857	819	2,253	2,106	
	機械部品受託加工業 Processing on machine parts commission	10,338	9,758	34,960	228	214	462	435	1,164	1,075	
	印刷関連受託加工業 Printing or other related business commission	1,446	1,313	3,864	51	49	94	84	232	215	
その他の受託加工業 Processing on others commission	10,798	10,061	30,680	434	412	773	737	1,684	1,567		
計 Total	82,598	75,404	244,826	2,692	2,532	5,242	4,915	11,409	10,437		
卸売業 Wholesale	飲食料品卸売業 Foodstuffs and beverages	5,127	4,526	16,681	196	186	349	318	684	612	
	繊維、身まわり品卸売業 Textiles, clothing, and accessories	1,899	1,630	4,957	125	113	176	154	293	251	
	木材、家具、建材卸売業 Lumber, furniture, building materials	7,429	6,735	22,393	173	159	406	373	958	869	
	機械器具類卸売業 Machinery and appliances	4,142	3,659	12,833	130	117	240	217	488	423	
	雑貨類、一般用具類卸売業 General merchandise and general tools	3,140	2,752	9,973	199	178	265	243	494	434	
	その他の卸売業 Others	8,031	6,829	25,987	303	284	498	459	1,050	937	
計 Total	29,768	26,131	92,824	1,126	1,037	1,934	1,764	3,967	3,526		
小売業 Retail	各種商品小売業 General merchandise	680	549	1,466	51	47	73	63	99	83	
	飲食料品小売業 Foodstuffs and beverages	36,395	31,055	93,817	1,705	1,570	2,796	2,506	5,473	4,706	
	繊維、衣服、 身まわり品小売業 Textiles, clothing, and accessories	9,632	8,255	20,187	821	764	1,110	999	1,809	1,553	
	家具小売業 Furniture	794	692	2,168	28	27	49	42	125	110	
	雑貨類、日用品類小売業 General merchandise, articles for daily use	23,866	20,555	72,613	1,502	1,390	2,094	1,895	3,614	3,167	
	機械器具小売業 General machinery	18,855	17,157	49,516	817	775	1,499	1,399	3,163	2,879	
	その他の小売業 Others	27,822	21,628	66,976	1,535	1,412	2,330	2,046	4,231	3,487	
	食料品製造小売業 Groceries manufacturing	10,808	9,954	27,927	594	563	973	913	1,753	1,628	
	衣服、繊維製身まわり品製造小売業 Clothing, textiles and accessories manufacturing	889	801	1,893	95	89	107	99	178	161	
	家具、建具製造小売業 Furniture, building materials manufacturing	7,408	6,931	19,407	211	205	447	423	1,136	1,067	
日用品類製造小売業 Articles for daily use manufacturing	1,438	1,276	3,034	96	91	151	137	273	253		
その他の製造小売業 Other manufacturing	3,034	2,654	7,880	127	122	257	242	463	417		
計 Total	141,621	121,507	366,883	7,582	7,055	11,886	10,764	22,317	19,511		
情報通信業 Information and Communications	情報サービス業 Information service	5,194	4,598	17,669	171	161	248	229	467	430	
	新聞、出版業 Newspaper, publishing	349	305	1,146	18	16	28	26	44	37	
	計 Total	5,543	4,903	18,814	189	177	276	255	511	467	
運輸業 Transport	道路運送業 Road, transport	71,288	65,881	158,808	2,757	2,623	4,971	4,664	11,962	11,016	
	水運業 Transport by water	640	560	3,420	8	8	26	24	45	41	
	計 Total	71,928	66,441	162,228	2,765	2,631	4,997	4,688	12,007	11,057	

(注) この表は、「(1)所得種類別内訳」について、所得(総所得金額等)階級別、業種別の内訳を示したものである。

Note: This table indicates the breakdown by income rank and industry type with regard to "(1) Breakdown by income type".

所得階級別人員数 Number of Persons by income rank										区分 Type	
200万円以下 Less than 2 million yen		250万円以下 Less than 2.5 million yen		300万円以下 Less than 3 million yen		400万円以下 Less than 4 million yen		500万円以下 Less than 5 million yen			
人 Person	主たるもの Main	人 Person	主たるもの Main	人 Person	主たるもの Main	人 Person	主たるもの Main	人 Person	主たるもの Main		
273,369	232,650	241,532	205,636	199,397	170,692	275,827	235,010	165,913	137,191	事業所得	Operating income
37,877	20,027	35,095	18,781	29,643	16,525	44,929	26,015	31,484	18,154	農業	Agriculture
302	268	248	224	229	198	335	305	231	204	林業	Forestry
3,797	2,993	3,457	2,758	3,028	2,511	4,584	3,922	3,187	2,793	漁業、水産養殖業	Fishery, Aquaculture
41,976	23,288	38,800	21,763	32,900	19,234	49,848	30,242	34,902	21,151	計	Total
11	10	8	8	15	13	18	16	10	7	鉱業	Mining
13,624	12,939	13,111	12,428	11,215	10,672	15,490	14,722	8,830	8,368	総合工事業	General construction
44,526	43,205	43,744	42,537	38,377	37,368	52,807	51,531	28,458	27,721	建設業	Construction by type
11,036	10,535	11,269	10,865	10,557	10,181	16,399	15,957	10,095	9,820	設備工事業	Equipment work
69,186	66,679	68,124	65,830	60,149	58,221	84,696	82,210	47,383	45,909	計	Total
590	502	512	450	420	361	576	503	360	326	食料品製造卸売業	Foodstuffs wholesaling manufacturer
436	392	356	328	229	206	313	278	175	162	繊維工業	Textile
1,110	1,022	906	847	713	667	1,005	943	584	539	製材、木製品、建材製造卸売業	Lumber, wood products, building materials wholesaling manufacturer
642	584	604	565	539	507	813	769	554	529	鉄鋼、非鉄金属、金属製品製造卸売業	Iron and steel, non-ferrous metals, metal products wholesaling manufacturer
513	463	519	468	448	415	714	654	489	458	機械器具製造卸売業	General machinery wholesaling manufacturer
397	345	299	274	259	234	294	268	175	158	印刷業	Printing
284	261	257	223	190	171	220	206	138	128	雑貨、一般用具類製造卸売業	General merchandise, general tool wholesaling manufacturer
656	551	651	530	513	399	806	590	546	358	その他の製造卸売業	Other wholesaling manufacturer
129	100	135	99	93	73	157	107	78	51	食品受託加工業	Processing on food commission
1,196	1,088	775	708	502	458	664	590	353	316	繊維受託加工業	Processing on textile commission
2,539	2,406	2,343	2,229	2,063	1,964	3,001	2,901	1,895	1,830	金属受託加工業	Processing on metal commission
1,353	1,255	1,238	1,173	1,053	1,007	1,652	1,586	1,101	1,056	機械部品受託加工業	Processing on machine parts commission
219	198	184	164	166	158	184	162	120	110	印刷関連受託加工業	Printing or other related business commission
1,610	1,461	1,353	1,257	1,086	1,030	1,403	1,330	889	847	その他の受託加工業	Processing on others commission
11,674	10,628	10,132	9,315	8,274	7,650	11,802	10,887	7,457	6,868	計	Total
683	609	596	523	483	421	655	580	459	396	飲食料品卸売業	Foodstuffs and beverages
273	232	227	187	142	119	235	212	133	117	繊維、身まわり品卸売業	Textiles, clothing, and accessories
1,064	963	944	871	846	784	1,122	1,033	662	605	木材、家具、建材卸売業	Lumber, furniture, building materials
578	506	551	490	410	368	576	524	357	325	機械器具類卸売業	Machinery and appliances
450	393	369	326	278	240	372	322	237	220	雑貨類、一般用具類卸売業	General merchandise and general tools
1,013	873	872	780	676	578	1,084	911	717	597	その他の卸売業	Others
4,061	3,576	3,559	3,177	2,835	2,510	4,044	3,582	2,565	2,260	計	Total
99	85	74	53	55	44	83	66	48	38	各種商品小売業	General merchandise
4,962	4,201	4,345	3,758	3,457	3,023	4,797	4,111	2,999	2,546	飲食料品小売業	Foodstuffs and beverages
1,441	1,234	1,046	886	811	706	1,004	853	594	503	繊維、衣服、身まわり品小売業	Textiles, clothing, and accessories
100	82	120	107	67	64	93	83	76	66	家具小売業	Furniture
3,080	2,662	2,494	2,101	1,951	1,647	2,740	2,345	1,827	1,575	雑貨類、日用品類小売業	General merchandise, articles for daily use
2,823	2,577	2,378	2,193	1,841	1,695	2,463	2,262	1,449	1,301	機械器具小売業	General machinery
3,726	2,890	3,070	2,413	2,470	1,909	3,435	2,606	2,135	1,595	その他の小売業	Others
1,624	1,494	1,293	1,196	992	908	1,367	1,275	817	766	食料品製造小売業	Groceries manufacturing
114	100	99	89	68	62	104	93	45	42	衣服、繊維製身まわり品製造小売業	Clothing, textiles and accessories manufacturing
1,171	1,093	1,069	1,000	856	815	1,080	1,021	614	575	家具、建具製造小売業	Furniture, building materials manufacturing
258	230	162	140	147	130	139	123	77	68	日用品類製造小売業	Articles for daily use manufacturing
425	374	340	289	313	277	433	387	244	198	その他の製造小売業	Other manufacturing
19,823	17,022	16,490	14,225	13,028	11,280	17,738	15,225	10,925	9,273	計	Total
514	441	517	463	510	439	846	765	669	591	情報サービス業	Information service
48	44	38	29	18	16	37	34	31	31	新聞、出版業	Newspaper, publishing
562	485	555	492	528	455	883	799	700	622	計	Total
12,722	11,686	10,963	10,197	8,648	8,088	10,261	9,619	4,613	4,307	道路運送業	Road, transport
58	47	53	44	45	38	82	66	68	64	水運業	Transport by water
12,780	11,733	11,016	10,241	8,693	8,126	10,343	9,685	4,681	4,371	計	Total

(4) 所得種類別（業種別）人員、所得金額（申告納税額のある者）（その1の2）

Number of income earners and amount of income by income type (business type) (Taxpayers who have income tax self-assessment) <1-2>

区分 Type	人員		所得金額 Amount of income	所得階級別人員数 Number of Persons by income rank						
	Number of taxpayers	主たるもの Main		70万円以下 Less than 0.7 million yen		100万円以下 Less than 1 million yen		150万円以下 Less than 1.5 million yen		
				Person	Person	Person	Person	Person	Person	
Finance and Insurance	金融業 保険代理業 計	人	人	百万円	人	人	人	人	人	人
		Person	Person	Million yen	Person	Person	Person	Person	Person	Person
Real Estate	不動産業 計	人	人	百万円	人	人	人	人	人	人
		Person	Person	Million yen	Person	Person	Person	Person	Person	Person
Restaurant and Hotel Business	料理飲食業 旅館 計	人	人	百万円	人	人	人	人	人	人
		Person	Person	Million yen	Person	Person	Person	Person	Person	Person
Medical and Health	病院、診療所 歯科 その他の医療保健業 計	人	人	百万円	人	人	人	人	人	人
		Person	Person	Million yen	Person	Person	Person	Person	Person	Person
Lawyer, Tax Accountant, Architect, etc.	弁護士 司法書士、行政書士 その他の法務 専門サービス 計	人	人	百万円	人	人	人	人	人	人
		Person	Person	Million yen	Person	Person	Person	Person	Person	Person
Service Industry	士 士 等 計	人	人	百万円	人	人	人	人	人	人
		Person	Person	Million yen	Person	Person	Person	Person	Person	Person
Service Industry	サービス業 計	人	人	百万円	人	人	人	人	人	人
		Person	Person	Million yen	Person	Person	Person	Person	Person	Person
Service Industry	その他の事業 計	人	人	百万円	人	人	人	人	人	人
		Person	Person	Million yen	Person	Person	Person	Person	Person	Person
事業所得（再掲）	Operating income (Re-grouped)	2,026,446	1,712,357	6,874,351	81,595	76,914	128,629	118,435	267,598	234,891
利子所得	Interest income	11,532	756	10,793	163	40	240	49	465	76
配当所得	Dividend income	364,101	7,382	618,572	2,180	163	3,942	81	12,239	165
不動産所得	Real estate income	2,220,675	1,087,144	6,152,667	36,922	30,987	68,057	55,328	163,706	114,132
給与所得	Employment income	3,261,101	2,431,516	16,595,116	52,593	44,742	83,846	64,582	263,547	191,713
総合譲渡所得	Comprehensive capital gains	28,986	5,850	53,029	415	284	629	370	1,472	688
一時所得	Occasional income	145,514	46,815	259,644	4,287	3,360	5,524	3,893	10,806	5,863
雑所得 (損益通算等による差額)	Miscellaneous income (Difference by aggregation of profit and loss, etc.)	2,536,671	765,033	2,746,629	41,060	23,351	82,354	44,320	259,789	146,501
計	Total	10,595,026	6,056,853	33,381,969	219,215	179,841	373,221	287,058	979,622	694,029
分離短期譲渡所得	Short term separate capital gains	11,111	3,545	62,143	124	99	171	128	341	199
分離長期譲渡所得	Long term separate capital gains	269,601	214,465	3,946,914	2,042	1,784	3,794	3,314	7,704	5,964
株式等の譲渡所得等	Capital gains of stocks, etc.	192,463	51,490	2,384,760	1,905	1,376	2,320	1,525	5,388	2,551
山林所得	Timber income	2,537	781	3,801	57	37	84	60	240	131
退職所得	Retirement income	6,818	2,007	60,156	3	2	7	-	29	7
総計	Grand Total	11,077,556	6,329,141	39,839,743	223,346	183,139	379,597	292,085	993,324	702,881

(注) この表は、「(1) 所得種類別内訳」について、所得(総所得金額等)階級別、業種別の内訳を示したものである。

Note: This table indicates the breakdown by income rank and industry type with regard to "(1) Breakdown by income type".

所得階級別人員数 Number of Persons by income rank										区分 Type		
200万円以下 Less than 2 million yen		250万円以下 Less than 2.5 million yen		300万円以下 Less than 3 million yen		400万円以下 Less than 4 million yen		500万円以下 Less than 5 million yen				
人 Person	主たるもの Main	人 Person	主たるもの Main	人 Person	主たるもの Main	人 Person	主たるもの Main	人 Person	主たるもの Main			
92	78	65	53	66	54	99	80	61	45	金融業	Finance	金融業 Insurance and Finance
1,079	783	930	668	766	576	1,054	794	698	484	保険代理業	Insurance agent	
1,171	861	995	721	832	630	1,153	874	759	529	計	Total	
597	449	577	448	503	377	804	601	582	414	不動産業	Real Estate	
16,878	15,630	12,241	11,289	8,777	8,008	11,107	10,111	6,012	5,427	料理飲食業	Food, restaurant	料旅館 Restaurant- Hotel business
570	480	473	397	414	350	588	506	314	264	旅館	Hotel	
17,448	16,110	12,714	11,686	9,191	8,358	11,695	10,617	6,326	5,691	計	Total	
80	64	91	80	102	88	169	144	201	174	病院、診療所	Hospital, clinic	医療保健業 Medical and Health
208	185	322	296	329	294	693	630	781	689	歯科療医	Dentist	
6,591	6,122	5,582	5,196	4,408	4,118	6,289	5,875	3,938	3,659	その他の医療保健業	Other medical and health	
6,879	6,371	5,995	5,572	4,839	4,500	7,151	6,649	4,920	4,522	計	Total	
45	43	60	54	95	79	263	208	414	334	弁護士	Lawyer	弁税建 Lawyer, Tax Account, Architect, etc
697	501	658	480	627	473	1,178	957	949	808	司法書士、行政書士	Judicial scrivener, administrative scrivener	
74	42	67	43	96	65	142	84	131	83	その他の法務専門サービス	Other legal affairs specialty service	
31	10	31	12	34	15	99	41	105	55	税理士、公認会計士	Tax account, certified public accountant	
368	250	367	231	394	268	630	435	579	379	その他の経営専門サービス	Other management specialty service	
336	281	317	268	302	241	520	429	458	383	不動産専門サービス	Real estate specialty service	
771	670	851	734	803	699	1,191	1,044	856	758	土木建築専門サービス	Civil engineering and construction service	
207	178	225	189	229	207	469	437	438	410	獣医	Veterinarian	
2,529	1,975	2,576	2,011	2,580	2,047	4,492	3,635	3,930	3,210	計	Total	
5,082	4,201	3,570	2,943	2,591	2,133	3,244	2,674	1,702	1,326	教育、学習支援	Education, learning support	
16,312	15,286	11,261	10,537	7,534	7,034	8,201	7,518	3,860	3,461	洗濯、理容、美容、浴場業	Laundries, barbers, beauty culture, bathhouses	
3,638	3,245	2,773	2,471	1,941	1,693	2,457	2,159	1,295	1,113	その他の対個人サービス業	Other personal services	
208	189	192	177	140	125	231	213	148	135	廃棄物処理業	Waste disposal	
3,519	3,326	3,057	2,896	2,545	2,446	3,333	3,167	1,839	1,739	自動車整備業	Automobile repair	
2,749	2,522	2,503	2,337	2,075	1,949	3,043	2,896	1,812	1,740	その他の修理業	Other repair	
235	207	168	143	144	125	194	150	120	91	物品賃貸業	Leasing	
5,657	4,548	4,899	3,947	4,106	3,340	5,644	4,540	4,027	2,886	その他の対事業サービス業	Other services for business offices	
467	388	382	305	274	223	348	290	260	201	娯楽業	Amusement	
1,617	1,427	1,303	1,113	993	847	1,304	1,069	830	664	文筆、作曲、美術家	Literature, composition, artist	
437	384	325	280	241	204	329	266	177	131	芸能関係者	Show business	
244	156	265	117	241	89	308	125	268	89	職業選手、競技関係者、職業棋士	Professional athlete, persons involved in game, professional Go player	
2,914	2,584	2,445	2,143	1,829	1,643	2,262	1,938	1,301	1,058	その他のサービス業	Other services	
43,079	38,463	33,143	29,409	24,654	21,851	30,898	27,005	17,639	14,634	計	Total	
41,593	35,000	36,848	30,738	30,376	25,440	40,262	32,983	23,134	17,730	その他の事業	Other Business	
273,369	232,650	241,532	205,636	199,397	170,692	275,827	235,010	165,913	137,191	事業所得（再掲）	Operating income (Re-grouped)	
595	67	543	59	522	62	956	87	800	73	利子所得	Interest income	
17,958	197	19,065	183	18,562	159	35,314	306	31,771	244	配当所得	Dividend income	
195,761	109,327	194,458	97,718	169,854	85,498	275,291	142,640	216,938	107,356	不動産所得	Real estate income	
332,184	233,598	308,491	218,631	249,657	182,697	379,212	286,411	275,920	211,748	給与所得	Employment income	
1,901	654	1,921	575	1,833	467	3,151	642	2,538	431	総合譲渡所得	Comprehensive capital gains	
11,956	4,657	11,284	3,847	9,772	3,073	15,767	4,676	13,117	3,732	一時所得	Occasional income	
357,197	182,802	315,053	137,032	241,477	85,182	319,644	74,600	200,019	30,514	雑所得	Miscellaneous income	
-	-	-	-	-	-	-	-	-	-	(損益通算等による差額)	(Difference by aggregation of profit and loss, etc.)	
1,190,921	763,952	1,092,347	663,681	891,074	527,830	1,305,162	744,372	907,016	491,289	計	Total	
404	212	385	159	417	156	846	310	856	242	分離短期譲渡所得	Short term separate capital gains	
9,561	6,817	10,204	6,876	10,459	7,249	19,338	14,010	18,048	13,467	分離長期譲渡所得	Long term separate capital gains	
7,138	2,255	7,948	2,196	7,944	2,016	15,577	3,734	15,331	3,227	株式等の譲渡所得等	Capital gains of stocks, etc.	
218	95	250	104	191	57	289	86	223	59	山林所得	Timber income	
55	13	68	16	104	29	268	64	335	102	退職所得	Retirement income	
1,208,297	773,344	1,111,202	673,032	910,189	537,337	1,341,480	762,576	941,809	508,386	総計	Grand Total	

(4) 所得種類別（業種別）人員、所得金額（申告納税額のある者）（その2の1）

Number of income earners and amount of income by income type (business type) (Taxpayers who have income tax self-assessment) <2-1>

区分 Type	所得階級別人員数 Number of Persons by income rank										
	600万円以下 Less than 6 million yen		700万円以下 Less than 7 million yen		800万円以下 Less than 8 million yen		1,000万円以下 Less than 10 million yen		1,200万円以下 Less than 12 million yen		
	主たるもの Main		主たるもの Main		主たるもの Main		主たるもの Main		主たるもの Main		
	人 Person	人 Person	人 Person	人 Person	人 Person	人 Person	人 Person	人 Person	人 Person	人 Person	人 Person
事業所得 Operating income	101,884	80,208	65,623	49,621	42,668	32,278	51,241	38,781	29,068	22,125	
農水産業 Agriculture, Forestry and Fishing	22,569	12,631	15,752	8,590	10,019	5,985	11,752	7,254	6,287	4,035	
農業 Agriculture	127	118	95	89	77	68	101	95	50	44	
林業 Forestry	2,152	1,941	1,550	1,432	1,176	1,073	1,707	1,612	1,042	1,000	
漁業、水産養殖業 Fishery, Aquaculture	24,848	14,690	17,397	10,111	11,272	7,126	13,560	8,961	7,379	5,079	
鉱業 Mining	5	5	6	6	4	3	3	3	6	5	
建設業 Construction	4,920	4,617	2,922	2,714	1,864	1,710	2,088	1,922	949	854	
総合工事業 General construction	14,654	14,145	8,003	7,694	4,768	4,582	4,895	4,612	2,031	1,899	
職別工事業 Construction by type	5,858	5,694	3,600	3,489	2,094	2,021	2,286	2,171	941	900	
設備工事業 Equipment work	25,432	24,456	14,525	13,897	8,726	8,313	9,269	8,705	3,921	3,653	
製造業 Manufacturing	4,387	3,962	2,831	2,543	1,837	1,639	2,077	1,781	1,058	916	
食料品製造卸売業 Foodstuffs wholesaling manufacturer	202	174	178	151	116	100	137	117	69	58	
繊維工業 Textile	117	99	67	60	44	37	47	40	21	17	
製材、木製品、建材製造卸売業 Lumber, wood products, building materials wholesaling manufacturer	341	319	216	198	111	98	151	129	67	51	
鉄鋼、非鉄金属、金属製品製造卸売業 Iron and steel, non-ferrous metals, metal products wholesaling manufacturer	345	327	229	217	146	135	184	167	92	86	
機械器具製造卸売業 General machinery wholesaling manufacturer	303	287	186	172	132	123	152	142	72	66	
印刷業 Printing	97	88	42	37	33	30	34	30	14	12	
雑貨、一般用具類製造卸売業 General merchandise, general tool wholesaling manufacturer	66	62	54	48	29	27	35	32	16	12	
その他の製造卸売業 Other wholesaling manufacturer	338	196	238	145	151	95	192	108	95	54	
食品受託加工業 Processing on food commission	56	34	36	16	24	17	43	22	22	11	
繊維受託加工業 Processing on textile commission	200	172	103	87	73	63	73	53	30	25	
金属受託加工業 Processing on metal commission	1,111	1,061	689	664	447	421	469	437	248	239	
機械部品受託加工業 Processing on machine parts commission	661	631	423	402	292	270	301	274	172	162	
印刷関連受託加工業 Printing or other related business commission	59	55	39	38	30	27	30	27	16	13	
その他の受託加工業 Processing on others commission	491	457	331	308	209	196	229	203	124	110	
卸売業 Wholesale	1,556	1,349	1,060	905	749	628	830	700	451	358	
飲食品卸売業 Foodstuffs and beverages	288	258	172	146	126	107	139	126	94	80	
繊維、身まわり品卸売業 Textiles, clothing, and accessories	84	71	54	46	48	39	40	35	19	18	
木材、家具、建材卸売業 Lumber, furniture, building materials	379	340	255	226	167	141	178	155	83	69	
機械器具類卸売業 Machinery and appliances	214	187	164	146	109	100	126	107	64	51	
雑貨類、一般用具類卸売業 General merchandise and general tools	128	111	99	88	68	58	56	47	32	25	
その他の卸売業 Others	463	382	316	253	231	183	291	230	159	115	
小売業 Retail	6,849	5,788	4,296	3,562	2,716	2,215	3,061	2,353	1,515	1,091	
各種商品小売業 General merchandise	34	29	20	13	21	13	14	9	3	3	
飲食品小売業 Foodstuffs and beverages	1,891	1,631	1,181	994	758	630	864	657	441	312	
繊維、衣服、身まわり品小売業 Textiles, clothing, and accessories	342	279	202	161	126	99	159	120	58	39	
家具小売業 Furniture	44	36	20	20	17	14	23	20	8	7	
雑貨類、日用品類小売業 General merchandise, articles for daily use	1,245	1,091	844	727	511	437	580	462	306	240	
機械器具小売業 General machinery	854	762	497	446	287	262	341	286	166	124	
その他の小売業 Others	1,401	1,031	944	681	630	445	701	465	350	221	
食料品製造小売業 Groceries manufacturing	502	457	291	262	170	144	194	170	93	75	
衣服、繊維製身まわり品製造小売業 Clothing, textiles and accessories manufacturing	22	21	20	17	14	11	10	9	5	3	
家具、建具製造小売業 Furniture, building materials manufacturing	319	295	168	153	104	97	102	91	46	37	
日用品類製造小売業 Articles for daily use manufacturing	49	38	24	20	18	16	21	18	11	8	
その他の製造小売業 Other manufacturing	146	118	85	68	60	47	52	46	28	22	
情報通信業 Information and Communications	466	415	319	288	180	162	178	147	70	46	
情報サービス業 Information service	434	388	307	276	173	156	163	135	63	43	
新聞、出版業 Newspaper, publishing	32	27	12	12	7	6	15	12	7	3	
運輸業 Transport	2,130	1,945	958	808	445	362	490	386	209	159	
道路運送業 Road, transport	2,080	1,901	922	774	425	344	448	349	176	130	
水運業 Transport by water	50	44	36	34	20	18	42	37	33	29	

(注) この表は、「(1)所得種類別内訳」について、所得(総所得金額等)階級別、業種別の内訳を示したものである。

Note: This table indicates the breakdown by income rank and industry type with regard to "(1) Breakdown by income type".



所得階級別人員数 Number of Persons by income rank										区分 Type		
1,500万円以下 Less than 15 million yen		2,000万円以下 Less than 20 million yen		3,000万円以下 Less than 30 million yen		5,000万円以下 Less than 50 million yen		1億円以下 Less than 100 million yen				
主たるもの Main		主たるもの Main		主たるもの Main		主たるもの Main		主たるもの Main				
人 Person	人 Person	人 Person	人 Person	人 Person	人 Person	人 Person	人 Person	人 Person	人 Person	事業所得 Operating income		
27,037	20,507	26,617	20,356	23,142	17,600	15,439	12,058	7,519	5,788	事 業 所 得		
4,764	2,800	3,390	1,660	2,079	718	1,046	181	469	40	農 業	農 水 産 業 Agriculture, Forestry and Fishing	
37	35	34	34	16	13	11	10	2	2	林 業		
1,073	1,030	1,110	1,074	853	835	416	404	69	65	漁業、水産養殖業		
5,874	3,865	4,534	2,768	2,948	1,566	1,473	595	540	107	計		
3	2	5	5	-	-	1	1	1	1	鉱 業		
653	565	433	368	202	158	71	53	27	14	総 合 工 事 業	建 設 業 Construction	
1,311	1,204	785	713	329	252	112	79	25	14	職 別 工 事 業		
637	599	381	355	159	139	50	32	6	3	設 備 工 事 業		
2,601	2,368	1,599	1,436	690	549	233	164	58	31	計		
59	44	40	31	21	14	6	3	8	2	食 料 品 製 造 卸 売 業	製 造 業 Manufacturing	
18	13	6	4	6	4	6	3	2	1	織 維 工 業		
44	36	31	26	22	14	6	3	6	1	製材、木製品、 建材製造卸売業		
49	44	48	45	27	19	9	6	-	-	鉄鋼、非鉄金属、 金属製品製造卸売業		
56	49	31	29	28	25	5	4	3	2	機械器具製造卸売業		
11	7	5	1	2	-	1	1	2	-	印 刷 業		
8	5	8	6	8	6	3	2	3	2	雑貨、一般用具類 製造卸売業		
70	37	65	26	47	20	26	12	10	3	3		その他の製造卸売業
13	6	8	6	2	2	-	-	1	1	1		食 品 受 託 加 工 業
25	18	16	10	8	4	5	2	1	-	-		織 維 受 託 加 工 業
195	180	108	102	54	45	22	15	9	8	8	金 属 受 託 加 工 業	
106	100	83	79	34	27	12	9	1	1	1	機 械 部 品 受 託 加 工 業	
9	7	6	4	5	2	1	-	1	-	-	印 刷 関 連 受 託 加 工 業	
71	64	48	37	40	28	16	11	6	6	6	そ の 他 の 受 託 加 工 業	
734	610	503	406	304	210	118	71	53	27	27	計	
67	58	66	54	41	30	23	16	5	5	5	飲 食 料 品 卸 売 業	卸 売 業 Wholesale
22	17	15	10	6	5	4	3	3	1	1	織 維、身 ま わ り 品 卸 売 業	
81	69	50	37	34	27	19	10	5	2	2	木 材、家 具、建 材 卸 売 業	
59	44	41	28	22	19	7	4	5	3	3	機 械 器 具 類 卸 売 業	
27	25	28	21	16	9	14	8	3	2	2	雑 貨 類、一 般 用 具 類 卸 売 業	
114	91	99	68	78	52	33	21	21	12	12	そ の 他 の 卸 売 業	
370	304	299	218	197	142	100	62	42	25	25	計	
1	1	3	1	1	-	1	1	-	-	-	各 種 商 品 小 売 業	小 売 業 Retail
331	212	187	126	119	50	50	14	33	7	7	飲 食 料 品 小 売 業	
38	29	36	19	21	9	7	1	6	1	1	織 維、衣 服、 身 ま わ り 品 小 売 業	
13	8	5	5	5	1	1	-	-	-	-	家 具 小 売 業	
369	281	317	253	228	175	119	85	32	16	16	雑 貨 類、日 用 具 類 小 売 業	
123	98	76	54	49	34	20	6	7	3	3	機 械 器 具 小 売 業	
288	162	267	143	165	79	86	30	41	11	11	そ の 他 の 小 売 業	
66	51	46	33	19	13	8	3	4	3	3	食 料 品 製 造 小 売 業	
2	2	2	-	3	2	1	1	-	-	-	衣 服、織 維 製 身 ま わ り 品 製 造 小 売 業	
44	38	26	18	12	3	3	-	-	-	-	家 具、建 具 製 造 小 売 業	
6	1	4	2	2	1	-	-	-	-	-	日 用 具 類 製 造 小 売 業	
29	23	18	17	11	6	3	1	-	-	-	そ の 他 の 製 造 小 売 業	
1,310	906	987	671	635	373	299	142	123	41	41	計	
41	31	32	24	16	11	12	9	7	5	5	情 報 サ ー ビ ス 業	情 通 信 業 Information and Communications
5	4	4	3	2	2	3	3	-	-	-	新 聞、出 版 業	
46	35	36	27	18	13	15	12	7	5	5	計	
135	93	104	51	58	27	24	6	14	4	4	道 路 運 送 業	運 輸 業 Transport
19	16	24	21	23	21	6	6	2	2	2	水 運 業	
154	109	128	72	81	48	30	12	16	6	6	計	

(4) 所得種類別（業種別）人員、所得金額（申告納税額のある者）（その2の2）

Number of income earners and amount of income by income type (business type) (Taxpayers who have income tax self-assessment) <2-2>

区分 Type		所得階級別人員数 Number of Persons by income rank										
		600万円以下 Less than 6 million yen		700万円以下 Less than 7 million yen		800万円以下 Less than 8 million yen		1,000万円以下 Less than 10 million yen		1,200万円以下 Less than 12 million yen		
		主たるもの Main		主たるもの Main		主たるもの Main		主たるもの Main		主たるもの Main		
		人 Person	人 Person	人 Person	人 Person	人 Person	人 Person	人 Person	人 Person	人 Person	人 Person	
Finance and Insurance	金保険業 融業	金融業 Finance	40	28	31	22	30	19	27	17	17	11
		保険代理業 Insurance agent	432	291	274	168	161	88	189	95	75	36
		<b>Total</b>	<b>472</b>	<b>319</b>	<b>305</b>	<b>190</b>	<b>191</b>	<b>107</b>	<b>216</b>	<b>112</b>	<b>92</b>	<b>47</b>
		不動産業 Real Estate	378	270	287	192	240	152	310	199	188	123
Restaurant, Hotel business	料理飲食業 旅館 飲食業	料理飲食業 Food, restaurant	3,461	3,103	2,075	1,794	1,220	1,084	1,352	1,128	707	550
		旅館 Hotel	195	154	149	122	84	66	118	96	53	44
		<b>Total</b>	<b>3,656</b>	<b>3,257</b>	<b>2,224</b>	<b>1,916</b>	<b>1,304</b>	<b>1,150</b>	<b>1,470</b>	<b>1,224</b>	<b>760</b>	<b>594</b>
		医療業 Medical and Health	267	232	352	309	424	361	1,045	916	1,326	1,189
Lawyer, Tax Account, Architect, etc.	弁税建 護理業 士士士 等	病院、診療所 Hospital, clinic	952	861	1,155	1,077	1,220	1,138	2,665	2,509	2,828	2,668
		歯科医 Dentist	2,296	2,123	1,486	1,362	857	778	958	861	451	384
		その他の医療保健業 Other medical and health	3,515	3,216	2,993	2,748	2,501	2,277	4,668	4,286	4,605	4,241
		<b>Total</b>	<b>3,461</b>	<b>2,717</b>	<b>3,101</b>	<b>2,478</b>	<b>2,722</b>	<b>2,109</b>	<b>4,334</b>	<b>3,501</b>	<b>3,302</b>	<b>2,663</b>
Service Industry	サービス業	弁護士 Lawyer	589	452	673	532	681	542	1,282	1,096	993	850
		司法書士、行政書士 Judicial scrivener, administrative scrivener	894	766	748	665	642	555	972	868	700	624
		その他の法務専門サービス Other legal affairs specialty service	132	77	111	64	100	56	193	134	146	105
		税理士、公認会計士 Tax account, certified public accountant	145	60	189	100	211	96	430	237	481	301
		その他の経営専門サービス Other management specialty service	445	288	358	209	280	169	420	247	266	163
		不動産専門サービス Real estate specialty service	338	267	319	265	287	224	366	314	257	202
		土木建築専門サービス Civil engineering and construction service	548	455	348	309	238	194	270	227	170	140
		獣医 Veterinarian	370	352	355	334	283	273	401	378	289	278
		<b>Total</b>	<b>3,461</b>	<b>2,717</b>	<b>3,101</b>	<b>2,478</b>	<b>2,722</b>	<b>2,109</b>	<b>4,334</b>	<b>3,501</b>	<b>3,302</b>	<b>2,663</b>
		教育、学習支援 Education, learning support	1,056	751	637	457	420	278	548	367	289	172
		洗濯、理容、美容、浴場業 Laundries, barbers, beauty culture, bathhouses	1,993	1,726	1,113	931	716	569	698	519	305	224
		その他の対個人サービス業 Other personal services	715	576	420	324	263	208	345	254	171	122
		廃棄物処理業 Waste disposal	76	69	63	57	32	27	53	48	30	24
		自動車整備業 Automobile repair	1,095	1,027	613	553	350	320	318	288	170	139
		その他の修理業 Other repair	1,024	978	603	566	340	323	373	353	160	148
物品賃貸業 Leasing	70	45	46	29	32	9	38	18	25	11		
その他の対事業サービス業 Other services for business offices	3,118	1,677	2,309	1,160	1,584	759	1,689	827	824	442		
娯楽業 Amusement	131	110	83	55	55	40	66	40	43	27		
文筆、作曲、美術家 Literature, composition, artist	612	480	386	289	317	235	494	372	342	249		
芸能関係者 Show business	115	71	104	79	102	72	146	86	117	82		
職業選手、競技関係者、職業棋士 Professional athlete, persons involved in game, professional Go player	376	64	478	61	294	42	221	86	123	81		
その他のサービス業 Other services	743	607	471	366	272	201	281	205	145	99		
<b>Total</b>	<b>11,124</b>	<b>8,181</b>	<b>7,326</b>	<b>4,927</b>	<b>4,777</b>	<b>3,083</b>	<b>5,270</b>	<b>3,463</b>	<b>2,744</b>	<b>1,820</b>		
その他の事業	Other Business	13,605	9,638	7,995	5,050	5,004	2,952	5,505	2,960	2,768	1,330	
事業所得（再掲）	Operating income (Re-grouped)	101,884	80,208	65,623	49,621	42,668	32,278	51,241	38,781	29,068	22,125	
利子所得	Interest income	711	51	540	35	481	38	734	31	536	17	
配当所得	Dividend income	27,088	248	22,951	272	18,647	219	27,632	364	18,868	296	
不動産所得	Real estate income	166,467	76,333	130,155	56,299	99,440	41,665	135,680	55,585	85,402	33,030	
給与所得	Employment income	214,083	166,077	173,760	135,616	133,807	103,953	184,880	142,922	125,237	97,103	
総合譲渡所得	Comprehensive capital gains	2,173	317	1,797	268	1,420	183	2,144	258	1,441	170	
一時所得	Occasional income	10,512	2,874	10,261	3,538	7,419	2,336	9,427	2,144	5,229	821	
雑所得 （損益通算等による差額）	Miscellaneous income (Difference by aggregation of profit and loss, etc.)	132,008	16,819	94,670	8,751	69,103	4,576	95,468	4,101	63,503	1,831	
<b>計</b>	<b>Total</b>	<b>654,926</b>	<b>342,927</b>	<b>499,757</b>	<b>254,400</b>	<b>372,985</b>	<b>185,248</b>	<b>507,206</b>	<b>244,186</b>	<b>329,284</b>	<b>155,393</b>	
分離短期譲渡所得	Short term separate capital gains	718	192	613	148	539	160	886	208	694	199	
分離長期譲渡所得	Long term separate capital gains	16,314	12,317	14,463	10,841	12,793	9,739	22,010	17,279	17,133	13,585	
株式等の譲渡所得等	Capital gains of stocks, etc.	14,458	2,931	13,244	2,446	11,188	2,116	17,388	3,400	12,253	2,606	
山林所得	Timber income	151	34	137	27	94	22	147	25	92	12	
退職所得	Retirement income	369	112	433	132	403	116	580	189	547	173	
<b>総計</b>	<b>Grand Total</b>	<b>686,936</b>	<b>358,513</b>	<b>528,647</b>	<b>267,994</b>	<b>398,002</b>	<b>197,401</b>	<b>548,217</b>	<b>265,287</b>	<b>360,003</b>	<b>171,968</b>	

(注) この表は、「(1)所得種類別内訳」について、所得(総所得金額等)階級別、業種別の内訳を示したものである。

Note: This table indicates the breakdown by income rank and industry type with regard to "(1) Breakdown by income type".

所得階級別人員数 Number of Persons by income rank										区分 Type		
1,500万円以下 Less than 15 million yen		2,000万円以下 Less than 20 million yen		3,000万円以下 Less than 30 million yen		5,000万円以下 Less than 50 million yen		1億円以下 Less than 100 million yen				
主たるもの Main		主たるもの Main		主たるもの Main		主たるもの Main		主たるもの Main				
人 Person	人 Person	人 Person	人 Person	人 Person	人 Person	人 Person	人 Person	人 Person	人 Person			
20	11	20	10	16	11	6	2	2	1	金融業	Finance	金融業 Finance and Insurance
91	45	75	37	67	36	30	9	7	2	保険代理業	Insurance agent	
111	56	95	47	83	47	36	11	9	3	計	Total	
190	117	155	94	132	77	61	34	23	15	不動産業	Real Estate	料旅館飲食業 Restaurant, Hotel business, Health, Medical and Health
495	384	306	195	198	108	91	38	40	13	料理飲食業	Food, restaurant	
50	33	42	27	30	21	9	4	8	1	旅館	Hotel	
545	417	348	222	228	129	100	42	48	14	計	Total	
2,586	2,306	4,815	4,325	6,850	6,165	7,192	6,794	4,160	3,971	病院、診療所	Hospital, clinic	医療健康業 Medical and Health
3,806	3,646	4,791	4,572	3,710	3,514	1,491	1,359	340	271	歯科医	Dentist	
372	276	251	166	159	74	79	36	25	13	その他の医療保健業	Other medical and health	
6,764	6,228	9,857	9,063	10,719	9,753	8,762	8,189	4,525	4,255	計	Total	
1,249	1,119	1,376	1,195	1,353	1,198	855	762	429	374	弁護士	Lawyer	弁税建築業 Lawyer, Tax Account, Architects, etc.
604	533	446	389	322	272	117	81	43	28	司法書士、行政書士	Judicial scrivener, administrative scrivener	
156	121	217	177	224	194	110	93	40	31	その他の法務専門サービス	Other legal affairs specialty service	
817	564	1,163	814	1,244	850	847	599	338	196	税理士、公認会計士	Tax account, certified public accountant	士士士等 Lawyer, Tax Account, Architects, etc.
236	126	222	105	158	62	90	22	37	9	その他の経営専門サービス	Other management specialty service	
247	192	183	133	122	87	44	23	17	6	不動産専門サービス	Real estate specialty service	
100	77	98	81	46	28	12	6	11	5	土木建築専門サービス	Civil engineering and construction service	サービス業 Service Industry
257	242	192	173	103	95	38	33	7	5	獣医	Veterinarian	
3,666	2,974	3,897	3,067	3,572	2,786	2,113	1,619	922	654	計	Total	
224	111	233	126	185	103	109	51	69	35	教育、学習支援	Education, learning support	サービス業 Service Industry
204	121	144	70	104	32	59	21	20	7	洗濯、理容、美容、浴場業	Laundries, barbers, beauty culture, bathhouses	
132	85	95	61	58	30	38	14	15	7	その他の対個人サービス業	Other personal services	
22	16	12	8	7	7	6	1	2	-	廃棄物処理業	Waste disposal	
112	91	54	32	32	23	15	4	2	-	自動車整備業	Automobile repair	
118	104	64	56	29	19	15	9	2	1	その他の修理業	Other repair	
17	8	12	4	9	5	13	3	4	-	物品賃貸業	Leasing	
775	474	714	517	582	370	269	161	104	45	その他の対事業サービス業	Other services for business offices	
17	10	28	16	20	8	23	7	13	3	娯楽業	Amusement	
368	273	352	253	318	223	220	167	134	97	文筆、作曲、美術家	Literature, composition, artist	
128	98	156	123	178	139	181	151	145	119	芸能関係者	Show business	
120	98	158	127	219	169	234	206	209	180	職業選手、競技関係者、職業棋士	Professional athlete, persons involved in game, professional Go player	
128	88	82	48	72	44	36	8	12	6	その他のサービス業	Other services	
2,365	1,577	2,104	1,441	1,813	1,172	1,218	803	731	500	計	Total	
2,304	939	2,070	819	1,722	735	880	301	421	104	その他の事業	Other Business	
27,037	20,507	26,617	20,356	23,142	17,600	15,439	12,058	7,519	5,788	事業所得（再掲）	Operating income (Re-grouped)	総計 Grand Total
547	16	632	18	733	17	779	9	726	8	利子所得	Interest income	
21,369	402	24,102	654	24,648	1,031	19,679	972	11,739	714	配当所得	Dividend income	
78,700	28,900	72,554	24,110	60,417	16,651	40,904	8,111	21,468	2,840	不動産所得	Real estate income	
129,248	100,122	134,979	104,024	108,766	79,091	65,371	43,474	32,610	19,668	給与所得	Employment income	
1,402	137	1,408	152	1,397	121	1,081	78	581	30	総合譲渡所得	Comprehensive capital gains	
4,884	735	4,756	597	4,380	409	3,166	168	1,990	70	一時所得	Occasional income	
66,789	1,359	69,650	1,187	60,107	980	39,478	605	20,696	334	雑所得	Miscellaneous income	
-	-	-	-	-	-	-	-	-	-	(損益通算等による差額)	(Difference by aggregation of profit and loss, etc.)	
329,976	152,178	334,698	151,098	283,590	115,900	185,897	65,475	97,329	29,452	計	Total	
757	201	835	219	899	276	790	252	540	135	分離短期譲渡所得	Short term separate capital gains	
19,877	16,444	22,590	19,113	24,699	21,375	20,035	17,683	12,723	11,409	分離長期譲渡所得	Long term separate capital gains	
12,666	3,037	13,083	3,359	12,674	3,633	9,641	3,029	6,808	2,574	株式等の譲渡所得等	Capital gains of stocks, etc.	
94	13	80	8	71	5	71	3	39	3	山林所得	Timber income	
628	167	791	194	838	240	607	181	418	160	退職所得	Retirement income	
363,998	172,040	372,077	173,991	322,771	141,429	217,041	86,623	117,857	43,733	総計	Grand Total	

(4) 所得種類別(業種別)人員、所得金額(申告納税額のある者)(その3の1)

Number of income earners and amount of income by income type (business type) (Taxpayers who have income tax self-assessment) <3-1>

区分 Type		所得階級別人員数 Number of Persons by income rank										
		2億円以下 Less than 200 million yen		5億円以下 Less than 500 million yen		10億円以下 Less than 1 billion yen		20億円以下 Less than 2 billion yen		50億円以下 Less than 5 billion yen		
		主たるもの Main		主たるもの Main		主たるもの Main		主たるもの Main		主たるもの Main		
		人 Person	人 Person	人 Person	人 Person	人 Person	人 Person	人 Person	人 Person	人 Person	人 Person	
事業所得 Operating income		1,786	1,294	458	279	74	28	23	11	7	4	
農水産林業 Agriculture, Forestry and Fishing	農業 Agriculture	120	11	39	1	6	2	1	-	-	-	
	林業 Forestry	-	-	-	-	-	-	-	-	-	-	
	漁業、水産養殖業 Fishery, Aquaculture	11	9	-	-	-	-	-	-	-	-	
	計 Total	131	20	39	1	6	2	1	-	-	-	
鉱業 Mining	鉱業 Mining	-	-	-	-	-	-	-	-	-	-	
	建設業 Construction	総合工事業 General construction	5	1	2	-	-	-	-	-	-	-
		職別工事業 Construction by type	5	-	1	-	-	-	-	-	-	-
設備工事業 Equipment work		2	-	1	-	-	-	-	-	-	-	
	計 Total	12	1	4	-	-	-	-	-	-	-	
製造業 Manufacturing	食料品製造卸売業 Foodstuffs wholesaling manufacturer	-	-	-	-	-	-	-	-	-	-	
	繊維工業 Textile	-	-	-	-	-	-	-	-	-	-	
	製材、木製品、 建材製造卸売業 Lumber, wood products, building materials wholesaling manufacturer	1	1	-	-	-	-	-	-	-	-	
	鉄鋼、非鉄金属、 金属製品製造卸売業 Iron and steel, non-ferrous metals, metal products wholesaling manufacturer	1	1	-	-	-	-	-	-	-	-	
	機械器具製造卸売業 General machinery wholesaling manufacturer	-	-	-	-	-	-	-	-	-	-	
	印刷業 Printing	-	-	-	-	-	-	-	-	-	-	
	雑貨、一般用具類 製造卸売業 General merchandise, general tool wholesaling manufacturer	-	-	1	-	-	-	-	-	-	-	
	その他の製造卸売業 Other wholesaling manufacturer	5	2	1	1	1	-	-	-	-	-	
	食品受託加工業 Processing on food commission	-	-	-	-	-	-	-	-	-	-	
	繊維受託加工業 Processing on textile commission	-	-	-	-	-	-	-	-	-	-	
	金属受託加工業 Processing on metal commission	1	-	-	-	-	-	-	-	-	-	
	機械部品受託加工業 Processing on machine parts commission	2	2	-	-	-	-	-	-	-	-	
	印刷関連受託加工業 Printing or other related business commission	-	-	-	-	-	-	-	-	-	-	
	その他の受託加工業 Processing on others commission	-	-	1	-	-	-	-	-	-	-	
	計 Total	10	6	3	1	1	-	-	-	-	-	
卸売業 Wholesale	飲食料品卸売業 Foodstuffs and beverages	-	-	1	1	-	-	-	-	-	-	
	繊維、身まわり品卸売業 Textiles, clothing, and accessories	-	-	-	-	-	-	-	-	-	-	
	木材、家具、建材卸売業 Lumber, furniture, building materials	3	2	-	-	-	-	-	-	-	-	
	機械器具類卸売業 Machinery and appliances	1	-	-	-	-	-	-	-	-	-	
	雑貨類、一般用具類卸売業 General merchandise and general tools	2	1	1	-	-	-	2	1	-	-	
	その他の卸売業 Others	11	3	1	-	1	-	-	-	-	-	
	計 Total	17	6	3	1	1	-	2	1	-	-	
小売業 Retail	各種商品小売業 General merchandise	-	-	-	-	-	-	-	-	-	-	
	飲食料品小売業 Foodstuffs and beverages	5	1	1	-	-	-	-	-	-	-	
	繊維、衣服、 身まわり品小売業 Textiles, clothing, and accessories	1	-	-	-	-	-	-	-	-	-	
	家具小売業 Furniture	-	-	-	-	-	-	-	-	-	-	
	雑貨類、日用品類小売業 General merchandise, articles for daily use	9	5	3	1	1	-	-	-	-	-	
	機械器具小売業 General machinery	1	-	-	-	-	-	1	1	-	-	
	その他の小売業 Others	10	2	6	-	1	-	-	-	-	-	
	食料品製造小売業 Groceries manufacturing	1	-	1	-	-	-	-	-	-	-	
	衣服、繊維製身ま わり品製造小売業 Clothing, textiles and accessories manufacturing	-	-	-	-	-	-	-	-	-	-	
	家具、建具製造小売業 Furniture, building materials manufacturing	-	-	-	-	-	-	-	-	-	-	
日用品類製造小売業 Articles for daily use manufacturing	-	-	-	-	-	-	-	-	-	-		
その他の製造小売業 Other manufacturing	-	-	-	-	-	-	-	-	-	-		
	計 Total	27	8	11	1	2	-	1	1	-	-	
情報通信業 Information and Communications	情報サービス業 Information service	2	-	2	1	-	-	-	-	-	-	
	新聞、出版業 Newspaper, publishing	-	-	-	-	-	-	-	-	-	-	
	計 Total	2	-	2	1	-	-	-	-	-	-	
運輸業 Transport	道路運送業 Road, transport	5	2	-	-	-	-	-	-	-	-	
	水運業 Transport by water	-	-	-	-	-	-	-	-	-	-	
	計 Total	5	2	-	-	-	-	-	-	-	-	

(注) この表は、「(1)所得種類別内訳」について、所得(総所得金額等)階級別、業種別の内訳を示したものである。

Note: This table indicates the breakdown by income rank and industry type with regard to "(1) Breakdown by income type".

所得階級別人員数 Number of Persons by income rank				(別掲) 損失額のある者 (Separate tabulation) Taxpayers with losses		区分 Type
100億円以下 Less than 10 billion yen		100億円超 Over 10 billion yen		人員 Number of taxpayers	損失額 Amount of losses	
主たるもの Main	人 Person	主たるもの Main	人 Person			
人 Person	人 Person	人 Person	人 Person	人 Person	百万円 Million yen	
-	-	-	-	205,443	151,068	事業所得 Operating income
-	-	-	-	140,022	75,335	農業 Agriculture
-	-	-	-	55	55	林業 Forestry
-	-	-	-	903	500	漁業、水産養殖業 Fishery, Aquaculture
-	-	-	-	140,980	75,890	計 Total
-	-	-	-	5	10	鉱業 Mining
-	-	-	-	1,603	2,044	総合工事業 General construction
-	-	-	-	2,026	1,735	職別工事業 Construction by type
-	-	-	-	539	392	設備工事業 Equipment work
-	-	-	-	4,168	4,171	計 Total
-	-	-	-	333	666	食料品製造卸売業 Foodstuffs wholesaling manufacturer
-	-	-	-	164	190	繊維工業 Textile
-	-	-	-	326	450	製材、木製品、 建材製造卸売業 Lumber, wood products, building materials wholesaling manufacturer
-	-	-	-	120	134	鉄鋼、非鉄金属、 金属製品製造卸売業 Iron and steel, non-ferrous metals, metal products wholesaling manufacturer
-	-	-	-	105	111	機械器具製造卸売業 General machinery wholesaling manufacturer
-	-	-	-	139	112	印刷業 Printing
-	-	-	-	106	80	雑貨、一般用具類 製造卸売業 General merchandise, general tool wholesaling manufacturer
-	-	-	-	246	615	その他の製造卸売業 Other wholesaling manufacturer
-	-	-	-	105	892	食品受託加工業 Processing on food commission
-	-	-	-	268	232	繊維受託加工業 Processing on textile commission
-	-	-	-	255	228	金属受託加工業 Processing on metal commission
-	-	-	-	156	181	機械部品受託加工業 Processing on machine parts commission
-	-	-	-	68	44	印刷関連受託加工業 Printing or other related business commission
-	-	-	-	217	195	その他の受託加工業 Processing on others commission
-	-	-	-	2,608	4,130	計 Total
-	-	-	-	286	354	飲食料品卸売業 Foodstuffs and beverages
-	-	-	-	189	209	繊維、身まわり品卸売業 Textiles, clothing, and accessories
-	-	-	-	477	800	木材、家具、建材卸売業 Lumber, furniture, building materials
-	-	-	-	171	219	機械器具類卸売業 Machinery and appliances
-	-	-	-	224	219	雑貨類、一般用具類卸売業 General merchandise and general tools
-	-	-	-	396	586	その他の卸売業 Others
-	-	-	-	1,743	2,387	計 Total
-	-	-	-	85	51	各種商品小売業 General merchandise
-	-	-	-	4,614	5,193	飲食料品小売業 Foodstuffs and beverages
-	-	-	-	1,479	1,676	繊維、衣服、 身まわり品小売業 Textiles, clothing, and accessories
-	-	-	-	115	183	家具小売業 Furniture
-	-	-	-	2,651	3,015	雑貨類、日用品類小売業 General merchandise, articles for daily use
-	-	-	-	1,042	1,053	機械器具小売業 General machinery
-	-	-	-	3,738	3,522	その他の小売業 Others
-	-	-	-	471	508	食料品製造小売業 Groceries manufacturing
-	-	-	-	105	78	衣服、繊維製身ま わり品製造小売業 Clothing, textiles and accessories manufacturing
-	-	-	-	298	329	家具、建具製造小売業 Furniture, building materials manufacturing
-	-	-	-	100	97	日用品類製造小売業 Articles for daily use manufacturing
-	-	-	-	174	194	その他の製造小売業 Other manufacturing
-	-	-	-	14,872	15,899	計 Total
-	-	-	-	156	90	情報サービス業 Information service
-	-	-	-	17	11	新聞、出版業 Newspaper, publishing
-	-	-	-	173	102	計 Total
-	-	-	-	661	390	道路運送業 Road, transport
-	-	-	-	15	38	水運業 Transport by water
-	-	-	-	676	428	計 Total

(4) 所得種類別（業種別）人員、所得金額（申告納税額のある者）（その3の2）

Number of income earners and amount of income by income type (business type) (Taxpayers who have income tax self-assessment) <3-2>

区分 Type	所得階級別人員数 Number of Persons by income rank										
	2億円以下 Less than 200 million yen		5億円以下 Less than 500 million yen		10億円以下 Less than 1 billion yen		20億円以下 Less than 2 billion yen		50億円以下 Less than 5 billion yen		
	主たるもの Main		主たるもの Main		主たるもの Main		主たるもの Main		主たるもの Main		
	人 Person	人 Person	人 Person	人 Person	人 Person	人 Person	人 Person	人 Person	人 Person	人 Person	人 Person
金融業 Finance and Insurance	金融業 Finance	2	1	2	1	-	-	-	-	-	-
	保険代理業 Insurance agent	1	-	1	-	-	-	-	-	-	-
不動産業 Real Estate	不動産業 Real Estate	7	1	2	1	-	-	-	-	-	-
	<b>Total</b>	<b>3</b>	<b>1</b>	<b>3</b>	<b>1</b>	<b>-</b>	<b>-</b>	<b>-</b>	<b>-</b>	<b>-</b>	<b>-</b>
料旅館飲食業 Food, restaurant, Hotel, etc.	料理飲食業 Food, restaurant	12	1	3	-	3	-	-	-	-	-
	旅館 Hotel	1	-	-	-	1	-	-	-	-	-
	<b>Total</b>	<b>13</b>	<b>1</b>	<b>3</b>	<b>-</b>	<b>4</b>	<b>-</b>	<b>-</b>	<b>-</b>	<b>-</b>	<b>-</b>
医療業 Medical and Health	病院、診療所 Hospital, clinic	842	799	141	125	12	8	3	3	2	1
	歯科医 Dentist	28	22	7	-	-	-	-	-	-	-
	その他の医療保健業 Other medical and health	10	5	2	2	-	-	-	-	-	-
	<b>Total</b>	<b>880</b>	<b>826</b>	<b>150</b>	<b>127</b>	<b>12</b>	<b>8</b>	<b>3</b>	<b>3</b>	<b>2</b>	<b>1</b>
弁税法務士 Lawyer, Tax Accountant, etc.	弁護士 Lawyer	171	160	58	52	8	7	1	-	-	-
	司法書士、行政書士 Judicial scrivener, administrative scrivener	14	4	2	2	1	-	-	-	-	-
	その他の法務専門サービス Other legal affairs specialty service	10	8	4	3	1	1	-	-	-	-
	税理士、公認会計士 Tax accountant, certified public accountant	60	24	15	2	2	-	2	-	-	-
	その他の経営専門サービス Other management specialty service	16	5	5	2	-	-	1	-	-	-
	不動産専門サービス Real estate specialty service	-	-	1	-	-	-	-	-	-	-
	土木建築専門サービス Civil engineering and construction service	1	1	-	-	-	-	-	-	-	-
	獣医 Veterinarian	2	-	-	-	-	-	-	-	-	-
	<b>Total</b>	<b>274</b>	<b>202</b>	<b>85</b>	<b>61</b>	<b>12</b>	<b>8</b>	<b>4</b>	<b>-</b>	<b>-</b>	<b>-</b>
	サービス業 Service Industry	教育、学習支援 Education, learning support	18	10	-	-	1	-	-	-	-
洗濯、理容、美容、浴場業 Laundries, barbers, beauty culture, bathhouses		9	2	3	1	-	-	-	-	-	-
その他の対個人サービス業 Other personal services		8	2	1	-	-	-	1	1	-	-
廃棄物処理業 Waste disposal		-	-	-	-	-	-	-	-	-	-
自動車整備業 Automobile repair		1	1	-	-	-	-	-	-	-	-
その他の修理業 Other repair		1	-	-	-	-	-	-	-	-	-
物品賃貸業 Leasing		-	-	1	-	-	-	-	-	-	-
その他の対事業サービス業 Other services for business offices		35	9	7	1	3	-	-	-	-	-
娯楽業 Amusement		4	2	3	-	-	-	1	1	-	-
文筆、作曲、美術家 Literature, composition, artist		62	42	20	17	2	2	3	3	1	1
芸能関係者 Show business		65	53	43	34	6	4	3	-	-	-
職業選手、競技関係者、職業棋士 Professional athlete, persons involved in game, professional Go player		84	76	33	25	8	3	-	-	3	2
その他のサービス業 Other services		5	3	2	1	-	-	-	-	-	-
<b>Total</b>	<b>292</b>	<b>200</b>	<b>113</b>	<b>79</b>	<b>20</b>	<b>9</b>	<b>8</b>	<b>5</b>	<b>4</b>	<b>3</b>	
その他の事業 Other Business	113	20	40	5	16	1	4	1	1	-	
事業所得（再掲） Operating income (Re-grouped)	1,786	1,294	458	279	74	28	23	11	7	4	
利子所得 Interest income	451	2	263	1	65	-	33	-	11	-	
配当所得 Dividend income	3,985	381	1,708	236	391	63	161	25	79	5	
不動産所得 Real estate income	6,032	537	1,967	92	331	4	114	1	50	-	
給与所得 Employment income	8,713	4,126	3,127	1,054	647	120	277	37	115	6	
総合譲渡所得 Comprehensive capital gains	177	14	72	7	21	4	5	-	4	-	
一時所得 Occasional income	637	19	262	3	46	-	17	-	12	-	
雑所得 Miscellaneous income	5,838	117	2,062	50	432	11	178	6	77	3	
(損益通算等による差額) (Difference by aggregation of profit and loss, etc.)	-	-	-	-	-	-	-	-	-	-	
<b>計</b> <b>Total</b>	<b>27,619</b>	<b>6,490</b>	<b>9,919</b>	<b>1,722</b>	<b>2,007</b>	<b>230</b>	<b>808</b>	<b>80</b>	<b>355</b>	<b>18</b>	
分離短期譲渡所得 Short term separate capital gains	190	39	67	6	30	3	6	2	2	-	
分離長期譲渡所得 Long term separate capital gains	4,169	3,743	1,359	1,223	216	183	56	42	13	8	
株式等の譲渡所得等 Capital gains of stocks, etc.	3,006	1,628	1,656	1,129	467	384	229	198	118	109	
山林所得 Timber income	6	-	1	-	2	-	-	-	-	-	
退職所得 Retirement income	196	82	100	24	25	4	11	-	3	-	
<b>総計</b> <b>Grand Total</b>	<b>35,186</b>	<b>11,982</b>	<b>13,102</b>	<b>4,104</b>	<b>2,747</b>	<b>804</b>	<b>1,110</b>	<b>322</b>	<b>491</b>	<b>135</b>	

(注) この表は、「(1)所得種類別内訳」について、所得(総所得金額等)階級別、業種別の内訳を示したものである。

Note: This table indicates the breakdown by income rank and industry type with regard to "(1) Breakdown by income type".

所得階級別人員数 Number of Persons by income rank				(別掲) 損失額のある者 (Separate tabulation) Taxpayers with losses		区分 Type	
100億円以下 Less than 10 billion yen		100億円超 Over 10 billion yen		人員 Number of taxpayers	損失額 Amount of losses		
主たるもの Main	人 Person	主たるもの Main	人 Person				
人 Person	人 Person	人 Person	人 Person	人 Person	百万円 Million yen		
-	-	-	-	141	276	金融業	} 金融業 Finance and Insurance
-	-	-	-	523	292	保険代理業	
-	-	-	-	664	568	計	
-	-	-	-	1,478	2,841	不動産業	} 不動産業 Real Estate
-	-	-	-	5,843	7,653	料理飲食業	
-	-	-	-	482	895	旅館	
-	-	-	-	6,325	8,548	計	} 料理館飲食業 Restaurant, Hotel business, Medical and Health
-	-	-	-	581	1,575	病院、診療所	
-	-	-	-	459	1,080	歯科医	
-	-	-	-	1,336	1,141	その他の医療保健業	} 医療業 Medical and Health
-	-	-	-	2,376	3,796	計	
-	-	-	-	266	650	弁護士	
-	-	-	-	879	721	司法書士、行政書士	
-	-	-	-	318	202	その他の法務専門サービス	
-	-	-	-	785	658	税理士、公認会計士	} 士士士等 Tax Account, Certified Public Accountant
-	-	-	-	873	1,952	その他の経営専門サービス	
-	-	-	-	325	358	不動産専門サービス	
-	-	-	-	558	555	土木建築専門サービス	} 士士士等 Civil Engineering and Construction Service
-	-	-	-	120	154	獣医	
-	-	-	-	4,124	5,250	計	
-	-	-	-	2,576	2,045	教育、学習支援	} サービス業 Service Industry
-	-	-	-	2,104	1,942	洗濯、理容、美容、浴場業	
-	-	-	-	1,026	971	その他の対個人サービス業	
-	-	-	-	28	36	廃棄物処理業	} サービス業 Waste Disposal
-	-	-	-	559	655	自動車整備業	
-	-	-	-	355	273	その他の修理業	
-	-	-	-	142	394	物品賃貸業	} サービス業 Leasing
-	-	-	-	1,966	1,930	その他の対事業サービス業	
-	-	-	-	595	1,295	娯楽業	
-	-	-	-	1,290	1,227	文筆、作曲、美術家	} サービス業 Literature, Composition, Artist
-	-	-	-	443	472	芸能関係者	
-	-	-	-	244	1,611	職業選手、競技関係者、職業棋士	
-	-	-	-	637	745	その他のサービス業	} サービス業 Other Services
-	-	-	-	11,965	13,596	計	
-	-	-	-	13,286	13,452	その他の事業	
-	-	-	-	205,443	151,068	事業所得(再掲)	} 総計 Grand Total
2	-	4	-	-	-	利子所得	
12	-	11	2	-	-	配当所得	
5	-	2	-	48,181	36,913	不動産所得	
18	-	13	1	-	-	給与所得	
1	-	2	-	6,830	3,503	総合譲渡所得	
-	-	3	-	-	-	一時所得	
10	1	9	-	-	-	雑所得	
-	-	-	-	-	202,239	(損益通算等による差額)	
48	1	44	3	260,454	393,723	計	
1	-	-	-	755	-	分離短期譲渡所得	
-	-	1	-	5,649	-	分離長期譲渡所得	
20	20	13	11	-	-	株式等の譲渡所得等	
-	-	-	-	97	-	山林所得	
-	-	-	-	-	-	退職所得	
69	21	58	14	266,955	393,723	総計	

(4) 所得種類別（業種別）人員、所得金額（還付申告をした者）（その1の1）

Number of income earners and amount of income by income type (business type) (Filing returns for refund) <1-1>

区分 Type	人員 Number of taxpayers		所得金額 Amount of income 百万円 Million yen	所得階級別人員数 Number of Persons by income rank					
	主たるもの Main	主たるもの Main		70万円以下 Less than 0.7 million yen		100万円以下 Less than 1 million yen		150万円以下 Less than 1.5 million yen	
				主たるもの Main	主たるもの Main	主たるもの Main	主たるもの Main	主たるもの Main	主たるもの Main
事業所得 Operating income	1,171,543	841,154	1,940,368	318,028	275,616	114,637	84,765	158,635	105,256
農業 Agriculture, Forestry and Fishing									
農林業 Agriculture, Forestry and Aquaculture									
農業 Agriculture	191,281	74,364	93,314	53,866	38,051	21,288	8,833	33,138	10,583
林業 Forestry	489	308	392	152	126	67	40	90	61
漁業、水産養殖業 Fishery, Aquaculture	9,277	5,083	7,288	2,728	2,225	1,068	662	1,689	805
計 Total	201,047	79,755	100,994	56,746	40,402	22,423	9,535	34,917	11,449
鉱業 Mining	15	5	14	1	1	1	1	2	1
建設業 Construction									
総合工事業 General construction	8,093	5,337	9,594	1,795	1,461	821	555	1,372	876
職別工事業 Construction by type	15,551	10,523	17,128	3,658	2,913	1,678	1,176	2,857	1,932
設備工事業 Equipment work	5,014	3,128	5,949	912	699	528	346	766	466
計 Total	28,658	18,988	32,672	6,365	5,073	3,027	2,077	4,995	3,274
製造業 Manufacturing									
食料品製造卸売業 Foodstuffs wholesaling manufacturer	1,038	680	907	390	319	128	83	177	100
繊維工業 Textile	659	460	578	227	184	89	57	114	71
製材、木製品、 建材製造卸売業 Lumber, wood products, building materials wholesaling manufacturer	1,206	875	968	437	363	167	109	209	151
鉄鋼、非鉄金属、 金属製品製造卸売業 Iron and steel, non-ferrous metals, metal products wholesaling manufacturer	447	293	475	107	85	53	28	84	52
機械器具製造卸売業 General machinery wholesaling manufacturer	500	295	507	108	87	51	30	98	55
印刷業 Printing	668	456	678	229	179	83	49	137	76
雑貨、一般用具類 製造卸売業 General merchandise, general tool wholesaling manufacturer	801	625	627	381	326	112	77	126	95
その他の製造卸売業 Other wholesaling manufacturer	1,128	531	1,064	280	215	104	62	151	81
食品受託加工業 Processing on food commission	261	145	183	95	70	34	19	49	21
繊維受託加工業 Processing on textile commission	1,266	774	788	486	358	216	134	257	125
金属受託加工業 Processing on metal commission	1,383	838	1,306	337	247	170	94	265	155
機械部品受託加工業 Processing on machine parts commission	884	536	784	231	163	117	66	173	97
印刷関連受託加工業 Printing or other related business commission	484	356	637	131	103	56	37	77	53
その他の受託加工業 Processing on others commission	1,346	852	1,230	364	279	199	122	259	160
計 Total	12,071	7,716	10,732	3,803	2,978	1,579	967	2,176	1,292
卸売業 Wholesale									
飲食料品卸売業 Foodstuffs and beverages	933	544	723	317	242	122	55	156	81
繊維、身まわり品卸売業 Textiles, clothing, and accessories	576	354	519	205	163	70	37	86	42
木材、家具、建材卸売業 Lumber, furniture, building materials	1,036	668	913	329	251	101	62	192	114
機械器具類卸売業 Machinery and appliances	766	485	788	213	177	83	44	129	65
雑貨類、一般用具類卸売業 General merchandise and general tools	1,007	710	976	393	322	113	73	155	102
その他の卸売業 Others	1,317	756	1,203	362	284	139	82	227	110
計 Total	5,635	3,517	5,121	1,819	1,439	628	353	945	514
小売業 Retail									
各種商品小売業 General merchandise	280	178	181	117	97	29	19	46	20
飲食料品小売業 Foodstuffs and beverages	10,680	6,863	6,913	4,679	3,751	1,294	788	1,667	923
繊維、衣服、 身まわり品小売業 Textiles, clothing, and accessories	3,249	2,188	2,155	1,480	1,192	370	220	524	301
家具小売業 Furniture	212	153	183	90	74	19	14	32	19
雑貨類、日用品類小売業 General merchandise, articles for daily use	12,010	9,321	20,945	4,573	3,907	1,200	867	1,526	1,021
機械器具小売業 General machinery	3,409	2,263	2,671	1,242	995	471	286	569	350
その他の小売業 Others	7,636	4,372	5,284	2,894	2,237	860	470	1,134	536
食料品製造小売業 Groceries manufacturing	2,328	1,685	2,184	952	779	248	161	345	205
衣服、繊維製身ま わり品製造小売業 Clothing, textiles and accessories manufacturing	284	207	196	145	124	34	25	37	17
家具、建具製造小売業 Furniture, building materials manufacturing	1,389	1,013	1,131	516	412	181	133	271	188
日用品類製造小売業 Articles for daily use manufacturing	393	274	301	171	136	45	31	66	39
その他の製造小売業 Other manufacturing	830	554	625	356	298	78	53	113	64
計 Total	42,700	29,071	42,771	17,215	14,002	4,829	3,067	6,330	3,683
情報通信業 Information and Communications									
情報サービス業 Information service	2,389	1,751	4,481	514	465	139	112	225	150
新聞、出版業 Newspaper, publishing	330	270	515	106	98	24	21	44	28
計 Total	2,719	2,021	4,997	620	563	163	133	269	178
運輸業 Transport									
道路運送業 Road, transport	7,695	4,779	6,484	2,135	1,752	942	582	1,480	796
水運業 Transport by water	109	66	175	23	22	4	2	9	6
計 Total	7,804	4,845	6,659	2,158	1,774	946	584	1,489	802

(注) この表は、「(1)所得種類別内訳」について、所得(総所得金額等)階級別、業種別の内訳を示したものである。

Note: This table indicates the breakdown by income rank and industry type with regard to "(1) Breakdown by income type".



所得階級別人員数 Number of Persons by income rank										区分 Type		
200万円以下 Less than 2 million yen		250万円以下 Less than 2.5 million yen		300万円以下 Less than 3 million yen		400万円以下 Less than 4 million yen		500万円以下 Less than 5 million yen				
主たるもの Main		主たるもの Main		主たるもの Main		主たるもの Main		主たるもの Main				
人 Person	人 Person	人 Person	人 Person	人 Person	人 Person	人 Person	人 Person	人 Person	人 Person			
122,120	75,727	91,706	57,149	70,980	44,270	98,839	63,066	63,095	39,817			
										事業所得	Operating income	
24,931	6,363	16,541	3,986	11,043	2,379	12,592	2,337	7,159	886	農業	Agriculture	農水産林業 Agriculture, Forestry and Fishing
71	34	34	17	23	9	31	9	12	9	林業	Forestry	
1,239	498	781	273	538	173	605	234	317	113	漁業、水産養殖業	Fishery, Aquaculture	
26,241	6,895	17,356	4,276	11,604	2,561	13,228	2,580	7,488	1,008	計	Total	
1	-	3	1	-	-	2	-	3	1	鉱業	Mining	
1,104	652	844	491	662	395	805	485	361	232	総合工事業	General construction	建設業 Construction
2,166	1,383	1,519	944	1,270	734	1,371	834	585	375	職別工事業	Construction by type	
708	401	567	309	479	272	620	373	260	164	設備工事業	Equipment work	
3,978	2,436	2,930	1,744	2,411	1,401	2,796	1,692	1,206	771	計	Total	
114	60	75	42	41	25	41	25	35	13	食料品製造卸売業	Foodstuffs wholesaling manufacturer	製 業 Wholesale
82	50	45	33	38	28	25	17	20	9	繊維工業	Textile	
165	115	74	56	66	34	50	30	18	10	製材、木製品、 建材製造卸売業	Lumber, wood products, building materials wholesaling manufacturer	
56	38	34	21	37	23	35	22	16	12	鉄鋼、非鉄金属、 金属製品製造卸売業	Iron and steel, non- ferrous metals, metal products wholesaling manufacturer	
66	38	55	22	29	13	37	16	33	23	機械器具製造卸売業	General machinery wholesaling manufacturer	
62	36	47	30	38	28	29	25	19	14	印刷業	Printing	
55	36	56	40	26	19	18	16	15	8	雑貨、一般用具類 製造卸売業	General merchandise, general tool wholesaling manufacturer	
114	52	90	38	78	22	111	29	70	14	その他の製造卸売業	Other wholesaling manufacturer	
29	14	11	4	13	6	14	6	5	1	食品受託加工業	Processing on food commission	
139	72	67	31	38	25	28	14	14	9	繊維受託加工業	Processing on textile commission	
198	116	125	73	91	52	106	60	47	23	金属受託加工業	Processing on metal commission	
133	80	72	45	51	30	61	38	23	12	機械部品受託加工業	Processing on machine parts commission	
65	49	47	33	34	23	37	28	14	11	印刷関連受託加工業	Printing or other related business commission	
179	100	115	69	71	34	88	46	31	21	その他の受託加工業	Processing on others commission	
1,457	856	913	537	651	362	680	372	360	180	計	Total	
104	56	81	45	46	24	53	24	24	5	飲食物品卸売業	Foodstuffs and beverages	卸 売 業 Wholesale
70	31	56	23	26	17	28	19	10	6	繊維、身まわり品卸売業	Textiles, clothing, and accessories	
147	89	97	56	39	22	68	46	27	12	木材、家具、建材卸売業	Lumber, furniture, building materials	
106	60	60	36	43	27	57	35	32	20	機械器具類卸売業	Machinery and appliances	
106	67	70	44	48	27	49	27	31	19	雑貨類、一般用具類卸売業	General merchandise and general tools	
157	87	129	67	83	41	79	42	44	19	その他の卸売業	Others	
690	390	493	271	285	158	334	193	168	81	計	Total	
24	11	25	12	14	7	15	6	6	4	各種商品小売業	General merchandise	小 売 業 Retail
1,076	527	629	304	405	203	466	217	189	76	飲食物品小売業	Foodstuffs and beverages	
296	159	208	117	117	65	128	75	59	31	繊維、衣服、 身まわり品小売業	Textiles, clothing, and accessories	
23	18	14	9	13	9	9	4	4	3	家具小売業	Furniture	
1,045	716	685	461	470	345	667	503	418	318	雑貨類、日用具類小売業	General merchandise, articles for daily use	
397	233	252	143	140	79	171	91	68	38	機械器具小売業	General machinery	
854	359	552	237	427	173	436	189	212	88	その他の小売業	Others	
211	136	154	102	125	88	158	123	83	68	食料品製造小売業	Groceries manufacturing	
20	13	22	14	9	4	9	5	1	-	衣服、繊維製身ま わり品製造小売業	Clothing, textiles and accessories manufacturing	
181	128	96	66	56	34	46	29	24	17	家具、建具製造小売業	Furniture, building materials manufacturing	
45	27	18	11	18	9	14	12	3	1	日用具類製造小売業	Articles for daily use manufacturing	
85	48	49	22	33	21	52	25	24	10	その他の製造小売業	Other manufacturing	
4,257	2,375	2,704	1,498	1,827	1,037	2,171	1,279	1,091	654	計	Total	
234	166	219	131	204	118	322	204	217	160	情報サービス業	Information service	情 通 信 業 Information and Communications
45	33	27	21	17	12	29	26	21	17	新聞、出版業	Newspaper, publishing	
279	199	246	152	221	130	351	230	238	177	計	Total	
1,075	543	751	401	495	248	545	318	175	100	道路運送業	Road, transport	運 輸 業 Transport
13	5	10	3	13	6	15	8	8	6	水運業	Transport by water	
1,088	548	761	404	508	254	560	326	183	106	計	Total	

(4) 所得種類別（業種別）人員、所得金額（還付申告をした者）（その1の2）

Number of income earners and amount of income by income type (business type) (Filing returns for refund) <1-2>

区分 Type	人員		所得金額 Amount of income	所得階級別人員数 Number of Persons by income rank						
	Number of taxpayers	主たるもの Main		70万円以下 Less than 0.7 million yen		100万円以下 Less than 1 million yen		150万円以下 Less than 1.5 million yen		
				主たるもの Main	主たるもの Main	主たるもの Main	主たるもの Main			
人 Person	人 Person	百万円 Million yen	人 Person	人 Person	人 Person	人 Person	人 Person	人 Person		
Finance and Insurance 金融業 保険代理業 融業	金融業	410	263	763	83	70	38	27	53	36
	保険代理業	13,057	10,007	23,103	2,371	2,028	1,181	943	1,926	1,422
	<b>Total</b>	<b>13,467</b>	<b>10,270</b>	<b>23,866</b>	<b>2,454</b>	<b>2,098</b>	<b>1,219</b>	<b>970</b>	<b>1,979</b>	<b>1,458</b>
Real Estate 不動産業	不動産業	2,887	1,484	4,104	443	374	156	102	307	144
Restaurant and Hotel business 旅館飲食業	旅館飲食業	14,561	9,464	9,343	6,336	5,025	1,896	1,115	2,357	1,371
	旅館	1,520	998	1,058	673	565	163	101	226	128
	<b>Total</b>	<b>16,081</b>	<b>10,462</b>	<b>10,401</b>	<b>7,009</b>	<b>5,590</b>	<b>2,059</b>	<b>1,216</b>	<b>2,583</b>	<b>1,499</b>
Medical and Health 医療業	病院、診療所	9,785	7,757	63,573	582	522	113	67	191	134
	歯科医	25,151	23,532	137,278	2,213	2,078	477	406	910	785
	その他の医療保健業	12,560	8,817	11,718	4,606	3,922	1,437	947	1,949	1,226
	<b>Total</b>	<b>47,496</b>	<b>40,106</b>	<b>212,569</b>	<b>7,401</b>	<b>6,522</b>	<b>2,027</b>	<b>1,420</b>	<b>3,050</b>	<b>2,145</b>
Lawyer, Tax Accountant, Architect, etc. 弁理士等	弁護士	19,176	16,271	101,915	4,013	3,969	403	376	718	652
	司法書士、行政書士	10,789	8,822	23,593	2,429	2,214	623	487	1,049	794
	その他の法務専門サービス	13,478	10,435	48,014	1,841	1,660	605	466	1,124	786
	税理士、公認会計士	39,774	30,733	223,928	1,633	1,420	607	463	1,232	809
	その他の経営専門サービス	10,315	5,895	20,353	1,140	1,003	397	282	730	434
	不動産専門サービス	9,822	8,146	25,501	1,360	1,246	481	409	879	708
	土木建築専門サービス	14,388	12,435	33,758	2,627	2,422	883	752	1,558	1,290
	獣医	1,020	773	1,589	249	215	74	54	110	81
	<b>Total</b>	<b>118,762</b>	<b>93,510</b>	<b>478,652</b>	<b>15,292</b>	<b>14,149</b>	<b>4,073</b>	<b>3,289</b>	<b>7,400</b>	<b>5,554</b>
Service Industry サービス業	教育、学習支援	57,575	47,694	45,334	29,628	27,136	6,645	5,398	7,455	5,650
	洗濯、理容、美容、浴場業	17,082	11,939	12,785	6,484	5,013	2,626	1,766	3,285	2,238
	その他の対個人サービス業	10,283	7,916	10,407	4,325	3,880	1,093	802	1,381	934
	廃棄物処理業	162	101	213	45	36	18	13	21	16
	自動車整備業	2,713	1,857	2,340	864	665	367	230	515	337
	その他の修理業	2,253	1,394	2,103	615	472	284	176	404	203
	物品賃貸業	399	242	377	133	101	39	25	51	30
	その他の対事業サービス業	256,698	217,353	439,653	55,500	52,679	31,698	29,234	38,724	34,060
	娯楽業	1,024	699	883	390	336	117	76	151	85
	文筆、作曲、美術家	75,132	68,231	134,211	25,261	24,062	6,561	5,900	8,959	7,924
	芸能関係者	45,145	41,036	69,921	19,708	18,847	4,051	3,656	4,935	4,299
	職業選手、競技関係者、職業棋士	12,209	10,878	45,531	2,151	2,077	654	594	983	855
	その他のサービス業	8,867	6,412	10,575	2,963	2,667	779	574	1,134	715
	<b>Total</b>	<b>489,542</b>	<b>415,752</b>	<b>774,333</b>	<b>148,067</b>	<b>137,971</b>	<b>54,932</b>	<b>48,444</b>	<b>67,998</b>	<b>57,346</b>
	<b>Other Business</b>	<b>182,659</b>	<b>123,652</b>	<b>232,487</b>	<b>48,635</b>	<b>42,680</b>	<b>16,575</b>	<b>12,607</b>	<b>24,195</b>	<b>15,917</b>
事業所得（再掲）	Operating income (Re-grouped)	1,171,543	841,154	1,940,368	318,028	275,616	114,637	84,765	158,635	105,256
利子所得	Interest income	7,124	452	1,786	1,336	257	354	21	595	31
配当所得	Dividend income	1,046,516	201,956	495,704	258,157	135,353	57,810	10,161	103,449	11,226
不動産所得	Real estate income	592,845	127,117	390,880	78,808	45,600	38,790	14,171	74,067	19,253
給与所得	Employment income	7,319,862	6,702,812	26,037,564	889,301	820,760	403,404	352,178	888,030	784,204
総合譲渡所得	Comprehensive capital gains	10,775	1,890	10,025	2,042	896	723	188	1,071	218
一時所得	Occasional income	61,133	11,763	40,459	8,929	4,469	4,374	1,378	8,292	1,945
雑所得 (損益通算等による差額)	Miscellaneous income (Difference by aggregation of profit and loss, etc.)	5,657,331	4,478,476	6,583,501	1,239,557	1,123,690	541,117	469,563	1,214,756	1,072,241
	<b>Total</b>	<b>15,867,129</b>	<b>12,365,620</b>	<b>36,144,530</b>	<b>2,796,158</b>	<b>2,406,641</b>	<b>1,161,209</b>	<b>932,425</b>	<b>2,448,895</b>	<b>1,994,374</b>
分離短期譲渡所得	Short term separate capital gains	1,534	206	2,776	143	64	59	14	85	15
分離長期譲渡所得	Long term separate capital gains	10,682	2,338	22,202	1,357	628	621	214	1,027	252
株式等の譲渡所得等	Capital gains of stocks, etc.	265,659	65,415	392,537	46,291	27,282	11,783	4,012	22,815	5,339
山林所得	Timber income	833	202	412	168	86	88	30	129	38
退職所得	Retirement income	33,906	20,969	119,615	880	484	807	271	1,940	681
	<b>Grand Total</b>	<b>16,179,743</b>	<b>12,454,750</b>	<b>36,682,072</b>	<b>2,844,997</b>	<b>2,435,185</b>	<b>1,174,567</b>	<b>936,966</b>	<b>2,474,891</b>	<b>2,000,699</b>

(注) この表は、「(1) 所得種類別内訳」について、所得(総所得金額等)階級別、業種別の内訳を示したものである。

Note: This table indicates the breakdown by income rank and industry type with regard to "(1) Breakdown by income type".

所得階級別人員数 Number of Persons by income rank										区分 Type		
200万円以下 Less than 2 million yen		250万円以下 Less than 2.5 million yen		300万円以下 Less than 3 million yen		400万円以下 Less than 4 million yen		500万円以下 Less than 5 million yen				
人 Person	主たるもの Main	人 Person	主たるもの Main	人 Person	主たるもの Main	人 Person	主たるもの Main	人 Person	主たるもの Main			
37	25	38	21	32	12	45	21	30	12	金融業	Finance	金融業 Insurance and Finance
1,582	1,128	1,294	918	1,005	728	1,491	1,111	861	684	保険代理業	Insurance agent	
<b>1,619</b>	<b>1,153</b>	<b>1,332</b>	<b>939</b>	<b>1,037</b>	<b>740</b>	<b>1,536</b>	<b>1,132</b>	<b>891</b>	<b>696</b>	<b>計</b>	<b>Total</b>	
353	110	308	112	289	114	391	178	265	148	不動産業	Real Estate	料旅館飲食業 Restaurant, Hotel business, Health
1,469	763	863	436	524	258	564	274	259	128	料理飲食業	Food, restaurant	
151	82	89	50	58	24	61	22	26	10	旅館	Hotel	
<b>1,620</b>	<b>845</b>	<b>952</b>	<b>486</b>	<b>582</b>	<b>282</b>	<b>625</b>	<b>296</b>	<b>285</b>	<b>138</b>	<b>計</b>	<b>Total</b>	
235	168	268	181	268	203	631	464	711	536	病院、診療所	Hospital, clinic	医療保健業 Medical and Health
928	820	1,006	898	1,084	960	2,454	2,256	2,549	2,381	歯科	Dentist	
1,411	869	895	564	617	365	779	481	374	216	その他の医療保健業	Other medical and health	
<b>2,574</b>	<b>1,857</b>	<b>2,169</b>	<b>1,643</b>	<b>1,969</b>	<b>1,528</b>	<b>3,864</b>	<b>3,201</b>	<b>3,634</b>	<b>3,133</b>	<b>計</b>	<b>Total</b>	
697	604	800	661	799	647	1,944	1,546	1,648	1,251	弁護士	Lawyer	弁税建 Lawyer/Tax Account, Architects, etc.
1,051	758	907	656	832	660	1,337	1,102	931	804	司法書士、行政書士	Judicial scrivener, administrative scrivener	
1,140	771	1,048	717	932	628	1,642	1,198	1,211	924	その他の法務専門サービス	Other legal affairs specialty service	
1,832	940	2,043	1,089	1,994	1,212	3,913	2,877	3,702	2,973	税理士、公認会計士	Tax account, certified public accountant	士士士 等
878	417	886	433	914	450	1,696	854	1,167	618	その他の経営専門サービス	Other management specialty service	
923	745	866	718	843	678	1,457	1,170	1,042	865	不動産専門サービス	Real estate specialty service	
1,473	1,207	1,365	1,133	1,219	1,033	2,002	1,705	1,290	1,123	土木建築専門サービス	Civil engineering and construction service	サービス業 Service Industry
120	88	114	81	71	55	121	89	64	53	獣医師	Veterinarian	
<b>8,114</b>	<b>5,530</b>	<b>8,029</b>	<b>5,488</b>	<b>7,604</b>	<b>5,363</b>	<b>14,112</b>	<b>10,541</b>	<b>11,055</b>	<b>8,611</b>	<b>計</b>	<b>Total</b>	
4,884	3,497	3,033	2,175	1,860	1,281	1,997	1,379	911	570	教育、学習支援	Education, learning support	サービス業 Service Industry
1,951	1,267	1,067	691	581	354	598	380	240	133	洗濯、理容、美容、浴場業	Laundries, barbers, beauty culture, bathhouses	
1,032	671	626	396	458	315	601	411	339	223	その他の対個人サービス業	Other personal services	
20	8	12	4	11	6	13	6	13	9	廃棄物処理業	Waste disposal	サービス業 Service Industry
354	246	233	150	144	99	141	85	50	25	自動車整備業	Automobile repair	
296	161	213	130	145	82	164	87	66	40	その他の修理業	Other repair	
48	26	21	9	25	16	35	18	19	11	物品賃貸業	Leasing	サービス業 Service Industry
28,537	24,096	22,027	18,188	17,475	13,980	24,635	18,468	16,126	10,670	その他の対事業サービス業	Other services for business offices	
116	67	73	41	57	31	58	35	30	15	娯楽業	Amusement	
7,288	6,412	5,920	5,161	4,622	4,087	6,407	5,745	3,846	3,449	文筆、作曲、美術家	Literature, composition, artist	サービス業 Service Industry
3,725	3,201	2,681	2,326	2,114	1,857	2,751	2,406	1,727	1,484	芸能関係者	Show business	
992	807	895	725	867	734	1,446	1,272	1,080	985	職業選手、競技関係者、職業棋士	Professional athlete, persons involved in game, professional Go player	
897	549	771	481	584	333	749	463	422	267	その他のサービス業	Other services	サービス業 Service Industry
<b>50,140</b>	<b>41,008</b>	<b>37,572</b>	<b>30,477</b>	<b>28,943</b>	<b>23,175</b>	<b>39,595</b>	<b>30,755</b>	<b>24,869</b>	<b>17,881</b>	<b>計</b>	<b>Total</b>	
19,709	11,525	15,938	9,121	13,049	7,165	18,594	10,291	11,359	6,232	その他の事業	Other Business	
122,120	75,727	91,706	57,149	70,980	44,270	98,839	63,066	63,095	39,817	事業所得(再掲)	Operating income (Re-grouped)	サービス業 Service Industry
579	28	465	22	441	17	700	23	440	21	利子所得	Interest income	
101,547	7,682	88,218	5,724	71,723	4,668	104,566	7,094	71,872	5,111	配当所得	Dividend income	
71,028	13,066	58,343	9,288	48,208	7,115	68,424	9,313	42,816	4,528	不動産所得	Real estate income	
748,805	654,318	661,990	584,430	551,292	488,803	875,424	802,050	635,710	605,057	給与所得	Employment income	
985	164	800	113	633	78	1,031	106	715	50	総合譲渡所得	Comprehensive capital gains	
7,807	1,254	6,076	807	4,745	519	6,899	622	3,970	316	一時所得	Occasional income	
929,985	783,549	586,026	452,742	375,722	259,586	381,528	229,559	151,181	64,569	雑所得	Miscellaneous income	
-	-	-	-	-	-	-	-	-	-	(損益通算等による差額)	(Difference by aggregation of profit and loss, etc.)	
<b>1,982,856</b>	<b>1,535,788</b>	<b>1,493,624</b>	<b>1,110,275</b>	<b>1,123,744</b>	<b>805,056</b>	<b>1,537,411</b>	<b>1,111,833</b>	<b>969,799</b>	<b>719,469</b>	<b>計</b>	<b>Total</b>	
91	17	67	10	75	7	144	11	136	9	分離短期譲渡所得	Short term separate capital gains	
916	187	690	115	599	84	896	131	770	93	分離長期譲渡所得	Long term separate capital gains	
22,666	4,142	20,276	3,120	17,553	2,650	28,991	4,237	21,652	2,988	株式等の譲渡所得等	Capital gains of stocks, etc.	
98	15	71	8	34	4	67	6	53	3	山林所得	Timber income	
2,405	1,330	2,778	1,936	2,989	2,218	5,675	4,038	4,257	2,909	退職所得	Retirement income	
<b>2,009,032</b>	<b>1,541,479</b>	<b>1,517,506</b>	<b>1,115,464</b>	<b>1,144,994</b>	<b>810,019</b>	<b>1,573,184</b>	<b>1,120,256</b>	<b>996,667</b>	<b>725,471</b>	<b>総計</b>	<b>Grand Total</b>	

(4) 所得種類別(業種別)人員、所得金額(還付申告をした者)(その2の1)

Number of income earners and amount of income by income type (business type) (Filing returns for refund) <2-1>

区分 Type		所得階級別人員数 Number of Persons by income rank										
		600万円以下 Less than 6 million yen		700万円以下 Less than 7 million yen		800万円以下 Less than 8 million yen		1,000万円以下 Less than 10 million yen		1,200万円以下 Less than 12 million yen		
		主たるもの Main		主たるもの Main		主たるもの Main		主たるもの Main		主たるもの Main		
		人 Person	人 Person	人 Person	人 Person	人 Person	人 Person	人 Person	人 Person	人 Person	人 Person	
事業所得 Operating income		39,750	25,239	24,842	16,862	15,867	11,971	19,760	15,623	11,780	9,516	
農林業 Agriculture, Forestry and Fishing	農業 Agriculture	5,250	393	2,774	183	1,087	111	819	96	336	61	
	水産業 Forestry	5	3	-	-	2	-	1	-	-	-	
	漁業、水産養殖業 Fishery, Aquaculture	144	39	66	20	42	14	30	16	11	4	
計 Total		5,399	435	2,840	203	1,131	125	850	112	347	65	
鉱業 Mining	業 Mining	2	-	-	-	-	-	-	-	-	-	
	建設業 Construction	総合工事業 General construction	143	80	81	52	38	26	39	20	9	5
		職別工事業 Construction by type	225	132	95	41	44	19	48	26	18	9
		設備工事業 Equipment work	101	59	41	24	12	6	12	5	7	4
計 Total		469	271	217	117	94	51	99	51	34	18	
製造業 Manufacturing	食料品製造卸売業 Foodstuffs wholesaling manufacturer	18	8	7	-	6	4	4	1	-	-	
	繊維工業 Textile	10	5	3	2	5	4	-	-	-	-	
	製材、木製品、建材製造卸売業 Lumber, wood products, building materials wholesaling manufacturer	11	4	4	1	1	-	3	2	-	-	
	鉄鋼、非鉄金属、金属製品製造卸売業 Iron and steel, non-ferrous metals, metal products wholesaling manufacturer	11	5	3	1	7	4	1	1	1	1	
	機械器具製造卸売業 General machinery wholesaling manufacturer	12	7	3	1	2	1	3	1	2	1	
	印刷業 Printing	11	10	5	5	2	1	3	2	2	1	
	雑貨、一般用具類製造卸売業 General merchandise, general tool wholesaling manufacturer	2	1	2	1	4	4	1	1	1	-	
	その他の製造卸売業 Other wholesaling manufacturer	43	10	33	4	12	1	11	1	8	-	
	食品受託加工業 Processing on food commission	2	2	3	1	-	-	3	1	2	-	
	繊維受託加工業 Processing on textile commission	10	1	8	4	1	-	-	-	1	1	
	金属受託加工業 Processing on metal commission	23	11	5	2	5	1	4	1	2	-	
	機械部品受託加工業 Processing on machine parts commission	15	3	2	1	-	-	3	1	1	-	
	印刷関連受託加工業 Printing or other related business commission	10	9	6	4	2	1	3	3	2	2	
	その他の受託加工業 Processing on others commission	18	12	4	3	4	2	4	3	5	1	
	計 Total		196	88	88	30	51	23	43	18	27	7
卸売業 Wholesale	飲食品卸売業 Foodstuffs and beverages	10	4	4	2	6	3	2	1	4	1	
	繊維、身まわり品卸売業 Textiles, clothing, and accessories	9	6	5	4	5	4	2	1	1	-	
	木材、家具、建材卸売業 Lumber, furniture, building materials	16	9	11	5	4	-	2	1	3	1	
	機械器具類卸売業 Machinery and appliances	13	5	12	6	7	4	4	2	3	2	
	雑貨類、一般用具類卸売業 General merchandise and general tools	16	10	11	8	2	1	6	6	2	2	
	その他の卸売業 Others	32	8	21	3	11	5	12	5	5	2	
	計 Total		96	42	64	28	35	17	28	16	18	8
小売業 Retail	各種商品小売業 General merchandise	3	2	1	-	-	-	-	-	-	-	
	飲食品小売業 Foodstuffs and beverages	104	35	53	14	38	13	30	8	19	1	
	繊維、衣服、身まわり品小売業 Textiles, clothing, and accessories	28	12	13	5	5	2	11	6	3	-	
	家具小売業 Furniture	2	1	1	1	3	1	-	-	1	-	
	雑貨類、日用品類小売業 General merchandise, articles for daily use	321	243	187	151	141	121	274	234	159	133	
	機械器具小売業 General machinery	41	22	19	7	18	8	14	10	2	1	
	その他の小売業 Others	93	37	50	18	29	6	40	9	17	5	
	食料品製造小売業 Groceries manufacturing	23	14	14	4	5	1	7	3	1	1	
	衣服、繊維製身まわり品製造小売業 Clothing, textiles and accessories manufacturing	1	1	3	3	1	-	2	1	-	-	
	家具、建具製造小売業 Furniture, building materials manufacturing	6	4	5	2	1	-	3	-	1	-	
	日用品類製造小売業 Articles for daily use manufacturing	4	3	1	1	2	1	3	1	1	1	
その他の製造小売業 Other manufacturing	12	6	12	3	7	2	3	1	2	1		
計 Total		638	380	359	209	250	155	387	273	206	143	
情報通信業 Information and Communications	情報サービス業 Information service	128	102	73	59	53	38	36	25	13	12	
	新聞、出版業 Newspaper, publishing	7	6	3	3	3	2	2	1	-	-	
	計 Total	135	108	76	62	56	40	38	26	13	12	
運輸業 Transport	道路運送業 Road, transport	39	15	29	17	8	4	9	2	6	1	
	水運業 Transport by water	4	3	1	1	3	1	3	1	-	-	
	計 Total	43	18	30	18	11	5	12	3	6	1	

(注) この表は、「(1)所得種類別内訳」について、所得(総所得金額等)階級別、業種別の内訳を示したものである。

Note: This table indicates the breakdown by income rank and industry type with regard to "(1) Breakdown by income type".

所得階級別人員数 Number of Persons by income rank										区分 Type	
1,500万円以下 Less than 15 million yen		2,000万円以下 Less than 20 million yen		3,000万円以下 Less than 30 million yen		5,000万円以下 Less than 50 million yen		1億円以下 Less than 100 million yen			
主たるもの Main		主たるもの Main		主たるもの Main		主たるもの Main		主たるもの Main			
人 Person	人 Person	人 Person	人 Person	人 Person	人 Person	人 Person	人 Person	人 Person	人 Person	事業所得 Operating income	
9,389	7,541	6,631	5,061	3,618	2,449	1,284	846	447	295	事 業 所 得	
201	43	129	29	86	20	32	5	6	4	農 業 Agriculture	農 水 産 業 Agriculture, Forestry and Fishing
1	-	-	-	-	-	-	-	-	-	林 業 Forestry	
7	1	2	-	7	5	3	1	-	-	漁業、水産養殖業 Fishery, Aquaculture	
209	44	131	29	93	25	35	6	6	4	計 Total	
-	-	-	-	-	-	-	-	-	-	鉱 業 Mining	
11	4	4	3	2	-	1	-	1	-	総 合 工 事 業 General construction	建 設 業 Construction
9	2	5	3	3	-	-	-	-	-	職 別 工 事 業 Construction by type	
1	-	-	-	-	-	-	-	-	-	設 備 工 事 業 Equipment work	
21	6	9	6	5	-	1	-	1	-	計 Total	
1	-	-	-	1	-	-	-	-	-	食 料 品 製 造 卸 売 業 Foodstuffs wholesaling manufacturer	製 造 業 Manufacturing
1	-	-	-	-	-	-	-	-	-	織 維 工 業 Textile	
-	-	1	-	-	-	-	-	-	-	製 材、木製品、 building materials 建 材 製 造 卸 売 業 wholesaling manufacturer	
-	-	1	-	1	-	-	-	-	-	鉄鋼、非鉄金属、 metals, metal products 金 属 製 品 製 造 卸 売 業 wholesaling manufacturer	
1	-	-	-	-	-	-	-	-	-	機 械 器 具 製 造 卸 売 業 General machinery wholesaling manufacturer	
-	-	-	-	1	-	-	-	-	-	印 刷 業 Printing	
-	-	1	1	1	-	-	-	-	-	雑貨、一般用具類 general tool wholesaling 製 造 卸 売 業 manufacturer	
4	1	9	-	6	1	2	-	1	-	そ の 他 の 製 造 卸 売 業 Other wholesaling manufacturer	
1	-	-	-	-	-	-	-	-	-	食 品 受 託 加 工 業 Processing on food commission	
1	-	-	-	-	-	-	-	-	-	織 維 受 託 加 工 業 Processing on textile commission	
1	1	1	1	3	1	-	-	-	-	金 属 受 託 加 工 業 Processing on metal commission	
1	-	-	-	1	-	-	-	-	-	機 械 部 品 受 託 加 工 業 Processing on machine parts commission	
-	-	-	-	-	-	-	-	-	-	印 刷 関 連 受 託 加 工 業 Printing or other related business commission	
2	-	2	-	1	-	-	-	-	-	そ の 他 の 受 託 加 工 業 Processing on others commission	
13	2	15	2	15	2	2	-	1	-	計 Total	
1	1	2	-	1	-	-	-	-	-	飲 食 料 品 卸 売 業 Foodstuffs and beverages	卸 売 業 Wholesale
1	-	2	1	-	-	-	-	-	-	織 維、身まわり品卸売業 Textiles, clothing, and accessories	
-	-	-	-	-	-	-	-	-	-	木 材、家 具、建 材 卸 売 業 Lumber, furniture, building materials	
2	2	1	-	1	-	-	-	-	-	機 械 器 具 類 卸 売 業 Machinery and appliances	
3	2	2	-	-	-	-	-	-	-	雑貨類、一般用具類卸売業 General merchandise and general tools	
4	-	3	-	4	1	3	-	2	-	そ の 他 の 卸 売 業 Others	
11	5	10	1	6	1	3	-	2	-	計 Total	
-	-	-	-	-	-	-	-	-	-	各 種 商 品 小 売 業 General merchandise	小 売 業 Retail
14	2	8	1	7	-	1	-	-	-	飲 食 料 品 小 売 業 Foodstuffs and beverages	
3	2	1	1	1	-	1	-	1	-	織 維、衣 服、 身まわり品小売業 Textiles, clothing, and accessories	
1	-	-	-	-	-	-	-	-	-	家 具 小 売 業 Furniture	
154	141	118	105	56	43	12	9	3	2	雑貨類、日用品類小売業 General merchandise, articles for daily use	
2	-	2	-	-	-	1	-	-	-	機 械 器 具 小 売 業 General machinery	
9	3	15	3	6	1	4	1	2	-	そ の 他 の 小 売 業 Others	
1	-	-	-	1	-	-	-	-	-	食 料 品 製 造 小 売 業 Groceries manufacturing	
-	-	-	-	-	-	-	-	-	-	衣 服、織 維 製 身 ま わり 品 製 造 小 売 業 Clothing, textiles and accessories manufacturing	
1	-	1	-	-	-	-	-	-	-	家 具、建 具 製 造 小 売 業 Furniture, building materials manufacturing	
2	1	-	-	-	-	-	-	-	-	日 用 具 類 製 造 小 売 業 Articles for daily use manufacturing	
-	-	2	-	1	-	1	-	-	-	そ の 他 の 製 造 小 売 業 Other manufacturing	
187	149	147	110	72	44	20	10	6	2	計 Total	
8	7	4	2	-	-	-	-	-	-	情 報 サ ー ビ ス 業 Information service	情 通 信 業 Information and Communications
-	-	1	1	-	-	-	-	1	1	新 聞、出 版 業 Newspaper, publishing	
8	7	5	3	-	-	-	-	-	1	計 Total	
2	-	1	-	1	-	2	-	-	-	道 路 運 送 業 Road, transport	運 輸 業 Transport
2	2	-	-	1	-	-	-	-	-	水 運 業 Transport by water	
4	2	1	-	2	-	2	-	-	-	計 Total	

(4) 所得種類別（業種別）人員、所得金額（還付申告をした者）（その2の2）

Number of income earners and amount of income by income type (business type) (Filing returns for refund) <2-2>

区分 Type		所得階級別人員数 Number of Persons by income rank									
		600万円以下 Less than 6 million yen		700万円以下 Less than 7 million yen		800万円以下 Less than 8 million yen		1,000万円以下 Less than 10 million yen		1,200万円以下 Less than 12 million yen	
		主たるもの Main		主たるもの Main		主たるもの Main		主たるもの Main		主たるもの Main	
		人 Person	人 Person	人 Person	人 Person	人 Person	人 Person	人 Person	人 Person	人 Person	人 Person
Finance and Insurance	金融業	9	6	14	11	6	5	10	9	4	4
	保険代理業	562	437	275	222	170	129	160	128	79	60
	<b>Total</b>	<b>571</b>	<b>443</b>	<b>289</b>	<b>233</b>	<b>176</b>	<b>134</b>	<b>170</b>	<b>137</b>	<b>83</b>	<b>64</b>
Real Estate	不動産業	130	72	91	50	54	32	46	26	26	11
	料旅館業	116	44	57	22	32	11	34	8	20	4
	<b>Total</b>	<b>140</b>	<b>54</b>	<b>67</b>	<b>25</b>	<b>41</b>	<b>13</b>	<b>44</b>	<b>8</b>	<b>26</b>	<b>4</b>
Hospital, clinic, Dentist, etc.	病院、診療所	646	515	730	590	725	608	1,308	1,120	1,072	918
	歯科医	2,513	2,410	2,258	2,156	1,916	1,844	3,048	2,945	1,883	1,815
	<b>Total</b>	<b>3,348</b>	<b>3,034</b>	<b>3,068</b>	<b>2,786</b>	<b>2,693</b>	<b>2,476</b>	<b>4,413</b>	<b>4,086</b>	<b>2,988</b>	<b>2,748</b>
Lawyer, Tax Accountant, Architect, etc.	弁護士	1,362	1,051	1,114	858	954	782	1,394	1,107	910	763
	司法書士、行政書士	567	491	381	313	223	197	225	182	112	83
	その他の法務専門サービス	946	761	638	525	470	403	628	538	402	349
	税理士、公認会計士	3,339	2,774	2,853	2,356	2,587	2,166	3,911	3,292	2,896	2,464
	その他の経営専門サービス	820	465	548	324	334	213	398	239	166	93
	不動産専門サービス	729	617	431	357	253	206	309	248	131	91
	土木建築専門サービス	779	680	429	394	267	247	258	239	112	98
	獣計	49	33	19	13	7	5	12	5	3	1
	教育、学習支援	426	270	258	140	149	76	135	65	81	28
	洗濯、理容、美容、浴場業	97	45	44	18	37	17	28	10	17	4
Service Industry	その他の対個人サービス業	166	116	97	66	55	43	44	26	31	20
	廃棄物処理業	1	1	4	1	-	-	-	-	3	1
	自動車整備業	22	12	7	4	1	-	10	3	1	-
	その他の修理業	35	23	17	12	6	3	3	3	3	2
	物品賃貸業	11	5	4	-	1	1	3	-	1	-
	その他の対事業サービス業	9,161	5,927	4,815	3,379	2,541	1,996	2,702	2,317	1,334	1,172
	娯楽業	14	6	5	2	5	3	3	-	-	-
	文筆、作曲、美術家	2,051	1,869	1,381	1,248	790	709	894	756	454	376
	芸能関係者	973	848	684	586	430	382	550	472	286	240
	職業選手、競技関係者、職業棋士	794	695	527	456	357	332	456	427	297	282
その他のサービス業	229	146	123	87	72	49	66	50	28	18	
<b>Total</b>	<b>13,980</b>	<b>9,963</b>	<b>7,966</b>	<b>5,999</b>	<b>4,444</b>	<b>3,611</b>	<b>4,894</b>	<b>4,129</b>	<b>2,536</b>	<b>2,143</b>	
その他の事業	6,012	3,459	3,274	1,962	1,736	1,070	1,601	888	738	350	
事業所得（再掲）	39,750	25,239	24,842	16,862	15,867	11,971	19,760	15,623	11,780	9,516	
利子所得	337	10	240	6	166	8	283	3	171	3	
配当所得	46,745	3,524	32,212	2,461	23,038	1,942	29,974	2,594	17,432	1,532	
不動産所得	26,717	1,957	18,123	1,052	12,317	543	16,282	612	10,178	255	
給与所得	473,039	458,936	330,572	322,264	216,938	211,100	245,623	237,413	127,366	122,004	
総合譲渡所得	529	20	382	20	279	4	420	13	326	6	
一時所得	2,481	163	1,711	107	1,105	59	1,365	56	810	28	
雑所得	63,361	15,332	35,818	4,250	24,171	1,535	32,645	1,124	20,693	316	
（損益通算等による差額）	-	-	-	-	-	-	-	-	-	-	
<b>Total</b>	<b>652,959</b>	<b>505,181</b>	<b>443,900</b>	<b>347,022</b>	<b>293,881</b>	<b>227,162</b>	<b>346,352</b>	<b>257,438</b>	<b>188,756</b>	<b>133,660</b>	
分離短期譲渡所得	93	2	86	8	67	11	106	5	62	7	
分離長期譲渡所得	631	86	476	60	390	44	580	88	342	49	
株式等の譲渡所得等	15,811	2,192	11,989	1,801	8,725	1,352	11,706	1,786	6,933	1,157	
山林所得	48	2	17	2	13	2	16	5	7	-	
退職所得	2,557	1,586	1,670	958	1,257	754	1,745	1,041	1,172	665	
<b>総計</b>	<b>672,099</b>	<b>509,049</b>	<b>458,138</b>	<b>349,851</b>	<b>304,333</b>	<b>229,325</b>	<b>360,505</b>	<b>260,363</b>	<b>197,272</b>	<b>135,538</b>	

(注) この表は、「(1)所得種類別内訳」について、所得(総所得金額等)階級別、業種別の内訳を示したものである。

Note: This table indicates the breakdown by income rank and industry type with regard to "(1) Breakdown by income type".

所得階級別人員数 Number of Persons by income rank										区 分 Type	
1,500万円以下 Less than 15 million yen		2,000万円以下 Less than 20 million yen		3,000万円以下 Less than 30 million yen		5,000万円以下 Less than 50 million yen		1億円以下 Less than 100 million yen			
主たるもの Main	Person	主たるもの Main	Person	主たるもの Main	Person	主たるもの Main	Person	主たるもの Main	Person		
人 Person	人 Person	人 Person	人 Person	人 Person	人 Person	人 Person	人 Person	人 Person	人 Person	金融業 Finance	} 金 保 融 業
3	2	2	1	3	-	1	1	1	-	保険代理業 Insurance agent	
60	47	25	17	11	5	3	-	1	-	計 Total	
63	49	27	18	14	5	4	1	2	-	不動産業 Real Estate	
13	8	7	1	5	2	3	-	-	-	料理飲食業 Food, restaurant	} 料 旅 理 館 飲 食 業
8	2	10	3	9	-	4	-	2	-	旅館 Hotel	
3	1	5	-	2	-	2	-	1	-	計 Total	
11	3	15	3	11	-	6	-	3	-	病院、診療所 Hospital, clinic	} 医 保 健 業
1,041	868	766	581	350	210	111	52	30	15	歯科医 Dentist	
1,248	1,187	525	484	120	98	14	7	4	2	その他の医療保健業 Other medical and health	
33	12	24	5	22	-	2	1	-	-	計 Total	
2,322	2,067	1,315	1,070	492	308	127	60	34	17	弁護士 Lawyer	} 弁 税 建 護 理 業
795	666	688	576	445	347	264	219	168	141	司法書士、行政書士 Judicial scrivener, administrative scrivener	
63	48	30	21	18	6	8	4	2	1	その他の法務 Other legal affairs specialty service	
306	258	257	216	155	129	81	66	39	28	専門サービス Tax account, certified public accountant	} 士 士 士 等
2,848	2,400	2,411	1,990	1,460	1,137	422	312	82	53	税理士、公認会計士 Other management specialty service	
117	45	67	18	38	7	11	-	6	-	その他の経営 Other management specialty service	
76	61	31	22	9	4	2	1	-	-	不動産専門サービス Real estate specialty service	
76	72	32	30	11	7	7	3	-	-	土木建築専門サービス Civil engineering and construction service	
4	-	1	-	2	-	-	-	-	-	獣医 Veterinarian	
4,285	3,550	3,517	2,873	2,138	1,637	795	605	297	223	計 Total	
50	14	38	10	20	4	3	1	2	-	教育、学習支援 Education, learning support	} サ ー ビ ス 業
14	1	9	2	3	-	1	-	-	-	洗濯、理容、美容、浴場業 Laundries, barbers, beauty culture, bathhouses	
15	8	12	3	8	2	-	-	-	-	その他の対個人サービス業 Other personal services	
-	-	-	-	1	-	-	-	-	-	廃棄物処理業 Waste disposal	
3	1	1	-	-	-	-	-	-	-	自動車整備業 Automobile repair	
1	-	-	-	1	-	-	-	-	-	その他の修理業 Other repair	
1	-	1	-	4	-	2	-	-	-	物品賃貸業 Leasing	
819	729	437	354	130	86	31	16	4	2	その他の対事業サービス業 Other services for business offices	
2	1	2	-	1	1	-	-	-	-	娯楽業 Amusement	
315	240	214	172	104	76	44	34	15	10	文筆、作曲、美術家 Literature, composition, artist	
212	179	153	127	106	85	45	32	11	8	芸能関係者 Show business	
262	249	182	172	143	122	81	70	32	23	職業選手、競技 Professional athlete, persons involved in game, professional Go player	
18	7	17	3	9	2	3	-	3	1	その他のサービス業 Other services	
1,712	1,429	1,066	843	530	378	210	153	67	44	計 Total	
530	220	366	102	235	47	76	11	27	4	その他の事業 Other Business	
9,389	7,541	6,631	5,061	3,618	2,449	1,284	846	447	295	事業所得（再掲） Operating income (Re-grouped)	
186	1	198	-	249	1	174	-	123	-	利子所得 Interest income	
12,354	1,277	11,045	992	9,734	422	4,438	106	1,601	49	配当所得 Dividend income	
8,552	171	8,244	105	7,213	54	3,254	23	1,120	8	不動産所得 Real estate income	
94,398	89,454	84,697	80,718	62,577	60,212	22,266	21,189	6,722	6,263	給与所得 Employment income	
284	6	258	-	177	6	68	1	35	1	総合譲渡所得 Comprehensive capital gains	
694	16	681	9	587	11	307	3	197	1	一時所得 Occasional income	
18,538	182	18,271	101	14,528	80	6,229	32	2,424	21	雑所得 Miscellaneous income	
-	-	-	-	-	-	-	-	-	-	(損益通算等による差額) (Difference by aggregation of profit and loss, etc.)	
144,395	98,648	130,025	86,986	98,683	63,235	38,020	22,200	12,669	6,638	計 Total	
74	5	73	6	88	6	43	6	21	1	分離短期譲渡所得 Short term separate capital gains	
382	76	352	63	353	73	178	59	80	23	分離長期譲渡所得 Long term separate capital gains	
5,854	1,024	5,030	859	4,122	694	2,102	404	943	233	株式等の譲渡所得等 Capital gains of stocks, etc.	
7	1	8	-	8	-	1	-	-	-	山林所得 Timber income	
1,177	691	1,076	601	851	401	429	234	175	116	退職所得 Retirement income	
151,889	100,445	136,564	88,515	104,105	64,409	40,773	22,903	13,888	7,011	総計 Grand Total	

(4) 所得種類別（業種別）人員、所得金額（還付申告をした者）（その3の1）

Number of income earners and amount of income by income type (business type) (Filing returns for refund) <3-1>

区分 Type		所得階級別人員数 Number of Persons by income rank									
		2億円以下 Less than 200 million yen		5億円以下 Less than 500 million yen		10億円以下 Less than 1 billion yen		20億円以下 Less than 2 billion yen		50億円以下 Less than 5 billion yen	
		主たるもの Main		主たるもの Main		主たるもの Main		主たるもの Main		主たるもの Main	
		人 Person	人 Person	人 Person	人 Person	人 Person	人 Person	人 Person	人 Person	人 Person	人 Person
事業所得 Operating income		118	81	15	4	2	-	-	-	-	
農林業 Agriculture, Forestry and Fishing	農業 Agriculture	3	1	-	-	-	-	-	-	-	
	水産養殖業 Aquaculture	-	-	-	-	-	-	-	-	-	
鉱業 Mining	鉱業 Mining	-	-	-	-	-	-	-	-	-	
	建設業 Construction	-	-	-	-	-	-	-	-	-	
製造業 Manufacturing	総合工事業 General construction	-	-	-	-	-	-	-	-	-	
	職別工事業 Construction by type	-	-	-	-	-	-	-	-	-	
卸売業 Wholesale	設備工事業 Equipment work	-	-	-	-	-	-	-	-	-	
	計 Total	-	-	-	-	-	-	-	-	-	
小売業 Retail	食料品製造卸売業 Foodstuffs wholesaling manufacturer	-	-	-	-	-	-	-	-	-	
	繊維工業 Textile	-	-	-	-	-	-	-	-	-	
卸売業 Wholesale	製材、木製品、 building materials wholesaling manufacturer	-	-	-	-	-	-	-	-	-	
	鉄鋼、非鉄金属、 wholesaling manufacturer	-	-	-	-	-	-	-	-	-	
卸売業 Wholesale	機械器具製造卸売業 General machinery wholesaling manufacturer	-	-	-	-	-	-	-	-	-	
	印刷業 Printing	-	-	-	-	-	-	-	-	-	
卸売業 Wholesale	雑貨、一般用具類 general tool wholesaling manufacturer	-	-	-	-	-	-	-	-	-	
	製造卸売業 Other wholesaling manufacturer	1	-	-	-	-	-	-	-	-	
卸売業 Wholesale	食品受託加工業 Processing on food commission	-	-	-	-	-	-	-	-	-	
	繊維受託加工業 Processing on textile commission	-	-	-	-	-	-	-	-	-	
卸売業 Wholesale	金属受託加工業 Processing on metal commission	-	-	-	-	-	-	-	-	-	
	機械部品受託加工業 Processing on machine parts commission	-	-	-	-	-	-	-	-	-	
卸売業 Wholesale	印刷関連受託加工業 Printing or other related business commission	-	-	-	-	-	-	-	-	-	
	その他の受託加工業 Processing on others commission	-	-	-	-	-	-	-	-	-	
卸売業 Wholesale	計 Total	1	-	-	-	-	-	-	-	-	
	飲食料品卸売業 Foodstuffs and beverages	-	-	-	-	-	-	-	-	-	
卸売業 Wholesale	繊維、身まわり品卸売業 Textiles, clothing, and accessories	-	-	-	-	-	-	-	-	-	
	木材、家具、建材卸売業 Lumber, furniture, building materials	-	-	-	-	-	-	-	-	-	
卸売業 Wholesale	機械器具類卸売業 Machinery and appliances	-	-	-	-	-	-	-	-	-	
	雑貨類、一般用具類卸売業 General merchandise and general tools	-	-	-	-	-	-	-	-	-	
卸売業 Wholesale	その他の卸売業 Others	-	-	-	-	-	-	-	-	-	
	計 Total	-	-	-	-	-	-	-	-	-	
卸売業 Wholesale	各種商品小売業 General merchandise	-	-	-	-	-	-	-	-	-	
	飲食料品小売業 Foodstuffs and beverages	1	-	-	-	-	-	-	-	-	
卸売業 Wholesale	繊維、衣服、 accessories	-	-	-	-	-	-	-	-	-	
	家具小売業 Furniture	-	-	-	-	-	-	-	-	-	
卸売業 Wholesale	雑貨類、日用品類小売業 General merchandise, articles for daily use	1	1	-	-	-	-	-	-	-	
	機械器具小売業 General machinery	-	-	-	-	-	-	-	-	-	
卸売業 Wholesale	その他の小売業 Others	2	-	-	-	-	-	-	-	-	
	食料品製造小売業 Groceries manufacturing	-	-	-	-	-	-	-	-	-	
卸売業 Wholesale	衣服、繊維製身ま わり品製造小売業	-	-	-	-	-	-	-	-	-	
	家具、建具製造小売業 Furniture, building materials manufacturing	-	-	-	-	-	-	-	-	-	
卸売業 Wholesale	日用品類製造小売業 Articles for daily use manufacturing	-	-	-	-	-	-	-	-	-	
	その他の製造小売業 Other manufacturing	-	-	-	-	-	-	-	-	-	
卸売業 Wholesale	計 Total	4	1	-	-	-	-	-	-	-	
	情報サービス業 Information service	-	-	-	-	-	-	-	-	-	
情報業 Information and Communications	新聞、出版業 Newspaper, publishing	-	-	-	-	-	-	-	-	-	
	計 Total	-	-	-	-	-	-	-	-	-	
運輸業 Transport	道路運送業 Road, transport	-	-	-	-	-	-	-	-	-	
	水運業 Transport by water	-	-	-	-	-	-	-	-	-	
運輸業 Transport	計 Total	-	-	-	-	-	-	-	-	-	

(注) この表は、「(1)所得種類別内訳」について、所得(総所得金額等)階級別、業種別の内訳を示したものである。

Note: This table indicates the breakdown by income rank and industry type with regard to "(1) Breakdown by income type".



所得階級別人員数 Number of Persons by income rank				(別掲) 損失額のある者 (Separate tabulation) Taxpayers with losses		区 分 Type	
100億円以下 Less than 10 billion yen		100億円超 Over 10 billion yen		人員 Number of taxpayers	損失額 Amount of losses		
主たるもの Main	人 Person	主たるもの Main	人 Person				
人 Person	人 Person	人 Person	人 Person	人 Person	百万円 Million yen		
-	-	-	-	734,406	984,972	事業所得	Operating income
-	-	-	-	391,094	197,199	農 業	Agriculture
-	-	-	-	242	239	林 業	Forestry
-	-	-	-	5,384	4,879	漁業、水産養殖業	Fishery, Aquaculture
-	-	-	-	396,720	202,317	計	Total
-	-	-	-	11	26	鉱 業	Mining
-	-	-	-	3,909	4,218	総合工事業	General construction
-	-	-	-	5,947	5,210	職別工事業	Construction by type
-	-	-	-	2,278	1,723	設備工事業	Equipment work
-	-	-	-	12,134	11,150	計	Total
-	-	-	-	912	1,269	食料品製造卸売業	Foodstuffs wholesaling manufacturer
-	-	-	-	601	700	繊維工業	Textile
-	-	-	-	950	1,126	製材、木製品、 建材製造卸売業	Lumber, wood products, building materials wholesaling manufacturer
-	-	-	-	371	367	鉄鋼、非鉄金属、 金属製品製造卸売業	Iron and steel, non-ferrous metals, metal products wholesaling manufacturer
-	-	-	-	449	478	機械器具製造卸売業	General machinery wholesaling manufacturer
-	-	-	-	507	379	印 刷 業	Printing
-	-	-	-	732	683	雑貨、一般用具類 製造卸売業	General merchandise, general tool wholesaling manufacturer
-	-	-	-	1,090	3,142	その他の製造卸売業	Other wholesaling manufacturer
-	-	-	-	200	165	食品受託加工業	Processing on food commission
-	-	-	-	790	649	繊維受託加工業	Processing on textile commission
-	-	-	-	827	716	金属受託加工業	Processing on metal commission
-	-	-	-	518	423	機械部品受託加工業	Processing on machine parts commission
-	-	-	-	277	180	印刷関連受託加工業	Printing or other related business commission
-	-	-	-	776	619	その他の受託加工業	Processing on others commission
-	-	-	-	9,000	10,896	計	Total
-	-	-	-	956	1,107	飲食料品卸売業	Foodstuffs and beverages
-	-	-	-	806	893	繊維、身まわり品卸売業	Textiles, clothing, and accessories
-	-	-	-	1,094	1,435	木材、家具、建材卸売業	Lumber, furniture, building materials
-	-	-	-	738	792	機械器具類卸売業	Machinery and appliances
-	-	-	-	1,073	1,075	雑貨類、一般用具類卸売業	General merchandise and general tools
-	-	-	-	1,421	3,353	その他の卸売業	Others
-	-	-	-	6,088	8,655	計	Total
-	-	-	-	401	352	各種商品小売業	General merchandise
-	-	-	-	12,247	11,654	飲食料品小売業	Foodstuffs and beverages
-	-	-	-	5,087	5,365	繊維、衣服、 身まわり品小売業	Textiles, clothing, and accessories
-	-	-	-	313	395	家具小売業	Furniture
-	-	-	-	10,238	10,871	雑貨類、日用品類小売業	General merchandise, articles for daily use
-	-	-	-	3,186	3,098	機械器具小売業	General machinery
-	-	-	-	10,418	402,088	その他の小売業	Others
-	-	-	-	2,062	2,264	食料品製造小売業	Groceries manufacturing
-	-	-	-	349	298	衣服、繊維製身ま わり品製造小売業	Clothing, textiles and accessories manufacturing
-	-	-	-	788	704	家具、建具製造小売業	Furniture, building materials manufacturing
-	-	-	-	474	360	日用品類製造小売業	Articles for daily use manufacturing
-	-	-	-	1,010	1,157	その他の製造小売業	Other manufacturing
-	-	-	-	46,573	438,606	計	Total
-	-	-	-	1,677	1,494	情報サービス業	Information service
-	-	-	-	156	149	新聞、出版業	Newspaper, publishing
-	-	-	-	1,833	1,643	計	Total
-	-	-	-	3,065	2,100	道路運送業	Road, transport
-	-	-	-	90	162	水 運 業	Transport by water
-	-	-	-	3,155	2,262	計	Total

(4) 所得種類別（業種別）人員、所得金額（還付申告をした者）（その3の2）

Number of income earners and amount of income by income type (business type) (Filing returns for refund) <3-2>

区分 Type		所得階級別人員数 Number of Persons by income rank									
		2億円以下 Less than 200 million yen		5億円以下 Less than 500 million yen		10億円以下 Less than 1 billion yen		20億円以下 Less than 2 billion yen		50億円以下 Less than 5 billion yen	
		主たるもの Main		主たるもの Main		主たるもの Main		主たるもの Main		主たるもの Main	
		人 Person	人 Person	人 Person	人 Person	人 Person	人 Person	人 Person	人 Person	人 Person	人 Person
Finance and Insurance	金融業	1	-	-	-	-	-	-	-	-	-
	融業	-	-	-	-	-	-	-	-	-	-
Real Estate	不動産業	-	-	-	-	-	-	-	-	-	-
	業	-	-	-	-	-	-	-	-	-	-
Restaurant and Hotel business	料理飲食業	1	-	-	-	-	-	-	-	-	-
	旅館	1	-	-	-	-	-	-	-	-	-
Medical and Health	医療業	6	5	1	-	-	-	-	-	-	-
	療業	1	-	-	-	-	-	-	-	-	-
Lawyer, Tax Account, Architect, etc.	弁護士	58	53	2	2	-	-	-	-	-	-
	士士士	1	1	-	-	-	-	-	-	-	-
Service Industry	サービス業	11	11	2	1	-	-	-	-	-	-
	業	9	6	-	-	-	-	-	-	-	-
Other Business	その他	1	-	1	-	-	-	-	-	-	-
	業	-	-	-	-	-	-	-	-	-	-
Total	計	80	71	5	3	-	-	-	-	-	-
	業	-	-	-	-	-	-	-	-	-	-
Education and Support	教育、学習支援	-	-	-	-	-	-	-	-	-	-
	洗濯、理容、美容、浴場業	-	-	-	-	-	-	-	-	-	-
Waste Disposal	廃棄物処理業	-	-	-	-	-	-	-	-	-	-
	自動車整備業	-	-	-	-	-	-	-	-	-	-
Leasing	物品賃貸業	-	-	-	-	-	-	-	-	-	-
	その他の対事業サービス業	-	-	1	-	1	-	-	-	-	-
Amusement	娯楽業	-	-	-	-	-	-	-	-	-	-
	文筆、作曲、美術家	5	1	1	-	-	-	-	-	-	-
Show Business	芸能関係者	2	-	1	1	-	-	-	-	-	-
	職業選手、競技関係者、職業棋士	7	1	3	-	-	-	-	-	-	-
Other Services	その他のサービス業	-	-	-	-	-	-	-	-	-	-
	業	14	2	6	1	1	-	-	-	-	-
Total	計	14	2	6	1	1	-	-	-	-	-
	業	6	1	3	-	1	-	-	-	-	-
Operating Income	事業所得（再掲）	118	81	15	4	2	-	-	-	-	-
	所得	56	-	19	-	7	-	4	-	1	-
Dividend Income	配当所得	422	22	134	10	30	6	12	-	3	-
	所得	273	3	68	-	15	-	3	-	2	-
Real Estate Income	不動産所得	273	3	68	-	15	-	3	-	2	-
	所得	1,291	1,133	337	273	54	37	20	14	6	2
Employment Income	給与所得	14	-	1	-	2	-	-	-	-	-
	所得	71	-	26	-	5	-	1	-	-	-
Miscellaneous Income	雑所得	560	3	180	-	32	1	6	-	3	-
	所得	-	-	-	-	-	-	-	-	-	-
Total	計	2,805	1,242	780	287	147	44	46	14	15	2
	業	15	-	6	2	-	-	-	-	-	-
Short Term Capital Gains	短期譲渡所得	31	9	9	3	1	-	-	-	1	1
	所得	266	71	116	51	23	12	8	6	4	3
Long Term Capital Gains	長期譲渡所得	266	71	116	51	23	12	8	6	4	3
	所得	-	-	-	-	-	-	-	-	-	-
Timber Income	山林所得	45	36	18	16	3	3	-	-	-	-
	所得	-	-	-	-	-	-	-	-	-	-
Retirement Income	退職所得	45	36	18	16	3	3	-	-	-	-
	所得	3,162	1,358	929	359	174	59	54	20	20	6
Grand Total	総計	3,162	1,358	929	359	174	59	54	20	20	6
	業	-	-	-	-	-	-	-	-	-	-

(注) この表は、「(1)所得種類別内訳」について、所得(総所得金額等)階級別、業種別の内訳を示したものである。

Note: This table indicates the breakdown by income rank and industry type with regard to "(1) Breakdown by income type".

所得階級別人員数 Number of Persons by income rank				(別掲) 損失額のある者 (Separate tabulation) Taxpayers with losses		区分 Type	
100億円以下 Less than 10 billion yen		100億円超 Over 10 billion yen		人員 Number of taxpayers	損失額 Amount of losses		
主たるもの Main	人 Person	主たるもの Main	人 Person				
	人 Person	人 Person	人 Person	人 Person	百万円 Million yen		
-	-	-	-	306	1, 118	金融業 Finance	} 金融業 Finance and Insurance
-	-	-	-	2, 952	2, 060	保険代理業 Insurance agent	
-	-	-	-	<b>3, 258</b>	<b>3, 178</b>	<b>計</b> <b>Total</b>	
-	-	-	-	2, 272	3, 709	不動産業 Real Estate	} 不動産業 Real Estate
-	-	-	-	21, 923	28, 860	料理飲食業 Food, restaurant	
-	-	-	-	2, 826	4, 393	旅館 Hotel	
-	-	-	-	<b>24, 749</b>	<b>33, 253</b>	<b>計</b> <b>Total</b>	} 料理飲食業 Restaurant, Hotel business, Health
-	-	-	-	4, 226	24, 274	病院、診療所 Hospital, clinic	
-	-	-	-	4, 159	13, 357	歯科医 Dentist	
-	-	-	-	9, 933	9, 308	その他の医療保健業 Other medical and health	} 医療保健業 Medical and Health
-	-	-	-	<b>18, 318</b>	<b>46, 940</b>	<b>計</b> <b>Total</b>	
-	-	-	-	6, 292	10, 228	弁護士 Lawyer	
-	-	-	-	6, 414	5, 660	司法書士、行政書士 Judicial scrivener, administrative scrivener	} 弁税建 Lawyer, Tax Account, Architect, etc.
-	-	-	-	4, 643	4, 377	その他の法務専門サービス Other legal affairs specialty service	
-	-	-	-	7, 911	8, 766	税理士、公認会計士 Tax account, certified public accountant	
-	-	-	-	7, 543	8, 203	その他の経営専門サービス Other management specialty service	} 士士士等 士士士等
-	-	-	-	2, 148	2, 641	不動産専門サービス Real estate specialty service	
-	-	-	-	3, 720	3, 676	土木建築専門サービス Civil engineering and construction service	
-	-	-	-	526	869	獣医 Veterinarian	} 獣医 Veterinarian
-	-	-	-	<b>39, 197</b>	<b>44, 420</b>	<b>計</b> <b>Total</b>	
-	-	-	-	21, 106	16, 624	教育、学習支援 Education, learning support	
-	-	-	-	7, 764	6, 888	洗濯、理容、美容、浴場業 Laundries, barbers, beauty culture, bathhouses	} サービス業 Service Industry
-	-	-	-	6, 803	6, 571	その他の対個人サービス業 Other personal services	
-	-	-	-	125	150	廃棄物処理業 Waste disposal	
-	-	-	-	1, 577	1, 652	自動車整備業 Automobile repair	} サービス業 Service Industry
-	-	-	-	1, 331	1, 054	その他の修理業 Other repair	
-	-	-	-	441	641	物品賃貸業 Leasing	
-	-	-	-	21, 052	19, 843	その他の対事業サービス業 Other services for business offices	} サービス業 Service Industry
-	-	-	-	1, 381	3, 447	娯楽業 Amusement	
-	-	-	-	20, 057	16, 341	文筆、作曲、美術家 Literature, composition, artist	
-	-	-	-	13, 430	10, 842	芸能関係者 Show business	} サービス業 Service Industry
-	-	-	-	2, 890	12, 845	職業選手、競技関係者、職業棋士 Professional athlete, persons involved in game, professional Go player	
-	-	-	-	5, 446	5, 869	その他のサービス業 Other services	
-	-	-	-	<b>103, 403</b>	<b>102, 767</b>	<b>計</b> <b>Total</b>	} サービス業 Service Industry
-	-	-	-	67, 695	75, 149	その他の事業 Other Business	
-	-	-	-	<b>734, 406</b>	<b>984, 972</b>	<b>事業所得（再掲）</b> <b>Operating income (Re-grouped)</b>	
-	-	-	-	-	-	利子所得 Interest income	} 事業所得（再掲） Operating income (Re-grouped)
-	-	-	-	-	-	配当所得 Dividend income	
-	-	-	-	247, 448	238, 984	不動産所得 Real estate income	
-	-	-	-	-	-	給与所得 Employment income	
-	-	-	-	5, 277	6, 570	総合譲渡所得 Comprehensive capital gains	
-	-	-	-	-	-	一時所得 Occasional income	
-	-	-	-	-	-	雑所得 Miscellaneous income	
-	-	-	-	-	411, 814	(損益通算等による差額) (Difference by aggregation of profit and loss, etc.)	
-	-	-	-	<b>987, 131</b>	<b>1, 642, 340</b>	<b>計</b> <b>Total</b>	
-	-	-	-	624	-	分離短期譲渡所得 Short term separate capital gains	
-	-	-	-	13, 251	-	分離長期譲渡所得 Long term separate capital gains	
-	-	-	-	-	-	株式等の譲渡所得等 Capital gains of stocks, etc.	
-	-	-	-	186	-	山林所得 Timber income	
-	-	-	-	-	-	退職所得 Retirement income	
-	-	-	-	<b>1, 001, 192</b>	<b>1, 642, 340</b>	<b>総計</b> <b>Grand Total</b>	

## 2-4 申告所得税標本調査結果 (抜粋)

## Results of Sample Survey for Self-assessment Income Tax (excerpt)

## 申告所得税標本調査の説明

## Explanation of Sample Survey for Self-assessment Income Tax

- 1 この2-4における表は、平成27年分の申告所得税の納税者について、標本調査により調査したもののうち、主要な計数について取りまとめたものである。  
なお、この調査結果の詳細については、「平成27年分申告所得税標本調査」(国税庁ホームページ「統計情報」)を参照されたい。
- 2 調査の対象は、平成28年3月31日までに申告又は処理(更正、決定等)した者について、6月30日現在における平成27年分の申告所得税の納税者(所得金額があっても各種控除等の結果、申告納税額がなくなった者は含まない。)である。
- 3 調査の方法は、全国524税務署より、所得者区分別・合計所得階級別に、次の表に示す抽出率で標本を抽出し調査した。
- 1 The tables in 2-4 show figures for key items surveyed by sample survey on taxpayers of self-assessment income tax for 2015.  
For further details of results of this survey, please refer to "Sample Survey for Self-Assessment Income Tax (for 2015)" (National tax agency homepage "Statistics information").
- 2 Subjects of survey are taxpayers who filed final returns or whose cases processed (correction or determination) were completed by March 31, 2016 with respect to income tax for 2015 (except for those who have income but no tax due as a result of several deductions) as of June 30, 2016.
- 3 Method of survey was a sample survey. Samples were selected from 524 Tax Offices around the country at sampling ratio listed in the following table and studied by type of income earners and by total income range.

合計所得階級区分 Total income range		所得者区分 Type of income earners	事業所得者	不動産所得者	給与所得者	雑所得者	他の区分に 該当しない 所得者
			Operating income earners	Real estate income earners	Employment income earners	Miscellaneous income earners	Income earners not otherwise classified
70万円以下		Less than 0.7 million yen	21.2%	21.7%	7.1%	11.4%	20.6%
70万円超	100万円以下	Over 0.7 million yen Less than 1 million yen	23.2%	21.4%	7.1%	10.8%	19.0%
100万円 "	150万円 "	Over 1 million yen Less than 1.5 million yen	24.8%	22.6%	6.3%	8.5%	18.3%
150万円 "	200万円 "	Over 1.5 million yen Less than 2 million yen	26.6%	23.9%	6.4%	7.8%	17.0%
200万円 "	250万円 "	Over 2 million yen Less than 2.5 million yen	28.1%	25.1%	7.0%	8.4%	16.1%
250万円 "	300万円 "	Over 2.5 million yen Less than 3 million yen	29.0%	26.1%	7.9%	9.1%	16.3%
300万円 "	400万円 "	Over 3 million yen Less than 4 million yen	30.3%	27.0%	9.3%	11.2%	16.2%
400万円 "	500万円 "	Over 4 million yen Less than 5 million yen	32.0%	28.6%	10.5%	13.0%	16.6%
500万円 "	600万円 "	Over 5 million yen Less than 6 million yen	33.6%	29.9%	11.2%	13.0%	16.4%
600万円 "	700万円 "	Over 6 million yen Less than 7 million yen	35.0%	30.8%	11.6%	14.4%	15.1%
700万円 "	800万円 "	Over 7 million yen Less than 8 million yen	35.1%	31.1%	12.3%	14.9%	16.0%
800万円 "	1,000万円 "	Over 8 million yen Less than 10 million yen	36.1%	32.6%	13.1%	16.5%	17.9%
1,000万円 "	1,200万円 "	Over 10 million yen Less than 12 million yen	37.5%	33.2%	14.5%	24.1%	19.1%
1,200万円 "	1,500万円 "	Over 12 million yen Less than 15 million yen	39.0%	33.8%	14.8%	25.6%	19.5%
1,500万円 "	2,000万円 "	Over 15 million yen Less than 20 million yen	39.6%	34.7%	16.3%	25.6%	20.6%
2,000万円 "	3,000万円 "	Over 20 million yen Less than 30 million yen	41.2%	34.9%	23.4%	29.3%	22.8%
3,000万円 "	5,000万円 "	Over 30 million yen Less than 50 million yen	40.5%	34.8%	30.3%	48.7%	25.9%
5,000万円 "	1億円 "	Over 50 million yen Less than 100 million yen	39.6%	34.9%	33.0%	63.2%	29.0%
1億円 "	2億円 "	Over 100 million yen Less than 200 million yen	45.6%	35.0%	43.9%	100.0%	31.7%
2億円 "	5億円 "	Over 200 million yen Less than 500 million yen	99.3%	100.0%	99.3%	100.0%	99.7%
5億円 "	10億円 "	Over 500 million yen Less than 1 billion yen	100.0%	100.0%	99.2%	100.0%	99.8%
10億円 "	20億円 "	Over 1 billion yen Less than 2 billion yen	100.0%	100.0%	97.4%	100.0%	100.0%
20億円 "	50億円 "	Over 2 billion yen Less than 5 billion yen	100.0%	-	100.0%	100.0%	100.0%
50億円 "	100億円 "	Over 5 billion yen Less than 10 billion yen	-	-	-	100.0%	100.0%
100億円超		Over 10 billion yen	-	-	100.0%	-	100.0%

なお、標本数は、事業所得者493,326、不動産所得者297,481、給与所得者266,755、雑所得者73,200、他の区分に該当しない所得者67,141、合計1,197,903である。

Breakdown of the number of samples is as follows: Operating income earners, 493,326; Real estate income earners, 297,481; Employment income earners, 266,755; Miscellaneous income earners, 73,200; Income earners not otherwise classified, 67,141; total, 1,197,903.

## (1) 総括表

## Overview

区分 Type	合計所得 Total income		所得控除額 Amount for deduction from taxable income	課税所得金額 Amount of taxable income	算出税額 Computed amount of tax	税額控除額 Amount of tax credit	源泉徴収税額 Amount of withholding income tax		申告納税額 Amount of self- assessment income tax
	人員 Number of taxpayers	金額 Amount of income					人員 Number of taxpayers	金額 Amount of money	
(合計所得階級別) By total income range	Person	百万円 Million yen	百万円 Million yen	百万円 Million yen	百万円 Million yen	百万円 Million yen	Person	百万円 Million yen	百万円 Million yen
70万円以下 Less than 0.7 million yen	183,139	97,562	91,373	6,189	344	27	22,902	274	49
100万円〃 1	292,085	251,089	176,496	74,594	3,978	22	62,745	709	3,330
150万円〃 1.5	702,881	885,241	556,765	328,475	17,770	87	253,514	4,370	13,684
200万円〃 2	773,344	1,351,828	756,311	595,517	32,544	191	379,515	10,446	22,586
250万円〃 2.5	673,032	1,506,772	753,461	753,311	45,620	339	361,755	13,936	32,296
300万円〃 3	537,337	1,471,423	664,415	807,008	49,158	520	298,342	14,816	34,844
400万円〃 4	762,576	2,639,914	1,035,073	1,604,842	100,204	2,021	451,193	33,426	66,819
500万円〃 5	508,386	2,268,447	763,800	1,504,647	112,413	3,654	327,110	38,363	72,680
600万円〃 6	358,513	1,960,446	580,683	1,379,762	128,539	4,778	250,955	44,876	81,485
700万円〃 7	267,994	1,733,291	468,002	1,265,289	138,990	4,668	200,293	51,770	85,374
800万円〃 8	197,401	1,474,168	360,224	1,113,945	137,473	4,013	153,204	54,610	81,655
1,000万円〃 10	265,287	2,363,342	506,425	1,856,917	256,441	6,203	211,735	108,914	146,581
1,200万円〃 12	171,968	1,879,242	341,288	1,537,954	241,899	4,864	142,672	113,386	128,631
1,500万円〃 15	172,040	2,300,938	356,163	1,944,775	355,157	6,068	146,598	177,841	178,583
2,000万円〃 20	173,991	3,002,173	385,390	2,616,783	552,333	7,690	152,161	306,000	250,089
3,000万円〃 30	141,429	3,417,317	322,302	3,095,015	764,076	8,029	124,025	435,892	336,046
5,000万円〃 50	86,623	3,271,404	202,110	3,069,294	859,276	5,516	75,676	490,930	380,780
1億円〃 100	43,733	2,941,373	106,851	2,834,522	846,509	6,619	37,784	473,680	383,887
2億円〃 200	11,982	1,600,695	31,176	1,569,519	462,321	5,872	10,260	234,413	231,674
5億円〃 500	4,104	1,210,155	13,048	1,197,107	321,591	8,031	3,566	140,915	179,322
10億円〃 Less than 1 billion yen	804	542,703	3,723	538,980	128,999	3,817	726	47,490	80,357
20億円〃 2	322	432,145	3,108	429,037	98,135	3,220	295	31,641	65,300
50億円〃 5	135	393,260	3,405	389,855	77,783	1,824	124	17,419	60,147
100億円〃 10	21	141,530	862	140,668	25,393	471	20	2,660	22,786
100億円超 Over 10 billion yen	14	309,564	1,166	308,397	79,298	1,534	14	42,566	36,834
計 Total	6,329,141	39,446,020	8,483,618	30,962,402	5,836,245	90,078	3,667,184	2,891,342	2,975,821
(所得者別) By income earners									
事業所得者 Operating income earners	1,704,436	6,913,761	2,163,719	4,750,042	826,453	19,992	281,382	201,049	622,463
不動産所得者 Real estate income earners	1,089,631	5,582,998	1,414,723	4,168,275	694,091	4,441	417,491	53,512	650,624
給与所得者 Employment income earners	2,433,212	17,644,357	3,686,090	13,958,267	3,037,769	41,674	2,228,276	2,416,151	642,978
雑所得者 Miscellaneous income earners	770,301	1,903,768	833,584	1,070,184	98,920	1,293	573,153	38,865	60,820
他の区分に 該当しない 所得者 Income earners not otherwise classified	331,561	7,401,136	385,502	7,015,634	1,179,012	22,678	166,882	181,764	998,935

(注) 「源泉徴収税額」及び「申告納税額」には、復興特別所得税を含む。

Note: "Amount of withholding income tax" and "Amount of self-assessment income tax" include special income tax for reconstruction.

## (2) 所得種類別表

Table by income type

区分 Type	合計所得 Total income		所得金額の内訳 Breakdown of income amount					
			営業等所得 Business income		農業所得 Farm income		利子所得 Interest income	
	人員 Number of taxpayers	金額 Amount of income	人員 Number of taxpayers	金額 Amount of income	人員 Number of taxpayers	金額 Amount of income	人員 Number of taxpayers	金額 Amount of income
(合計所得階級別) By total income range	人 Person	百万円 Million yen	人 Person	百万円 Million yen	人 Person	百万円 Million yen	人 Person	百万円 Million yen
70万円以下 Less than 0.7 million yen	183,139	97,562	77,876	50,424	7,196	2,805	163	49
100万円 "	292,085	251,089	119,873	91,732	15,385	6,635	240	49
150万円 "	702,881	885,241	242,670	264,981	43,212	21,469	465	116
200万円 "	773,344	1,351,828	242,656	365,239	52,471	32,053	595	152
250万円 "	673,032	1,506,772	212,377	411,159	48,872	38,499	543	181
300万円 "	537,337	1,471,423	174,644	413,043	41,090	41,616	522	225
400万円 "	762,576	2,639,914	238,322	704,180	62,389	82,932	956	437
500万円 "	508,386	2,268,447	139,793	516,546	44,590	75,021	800	449
600万円 "	358,513	1,960,446	83,229	360,086	32,553	64,189	711	402
700万円 "	267,994	1,733,291	52,908	258,782	23,610	52,073	540	343
800万円 "	197,401	1,474,168	34,873	191,947	15,918	41,262	481	386
1,000万円 "	265,287	2,363,342	42,746	271,413	19,911	58,503	734	523
1,200万円 "	171,968	1,879,242	24,904	190,154	11,133	39,515	536	360
1,500万円 "	172,040	2,300,938	24,326	226,769	9,367	32,755	547	487
2,000万円 "	173,991	3,002,173	25,261	307,340	7,565	24,063	632	690
3,000万円 "	141,429	3,417,317	22,852	389,705	5,398	13,764	733	870
5,000万円 "	86,623	3,271,404	15,656	426,405	3,203	4,464	779	988
1億円 "	43,733	2,941,373	7,807	365,886	1,604	1,481	726	1,301
2億円 "	11,982	1,600,695	1,935	160,938	472	840	451	1,194
5億円 "	4,104	1,210,155	525	79,181	148	△ 151	263	879
10億円 "	804	542,703	92	16,002	13	1,147	65	318
20億円 "	322	432,145	34	14,971	1	0	33	250
50億円 "	135	393,260	11	11,510	-	-	11	84
100億円 "	21	141,530	1	△ 32	-	-	2	2
100億円超 Over 10 billion yen	14	309,564	1	△ 16	1	0	4	60
計 Total	6,329,141	39,446,020	1,785,372	6,088,346	446,102	634,934	11,532	10,793

区分 Type	所得金額の内訳 Breakdown of income amount							
	一時所得 Occasional income		雑所得 Miscellaneous income		山林所得 Timber income		退職所得 Retirement income	
	人員 Number of taxpayers	金額 Amount of income	人員 Number of taxpayers	金額 Amount of income	人員 Number of taxpayers	金額 Amount of income	人員 Number of taxpayers	金額 Amount of income
(合計所得階級別) By total income range	人 Person	百万円 Million yen	人 Person	百万円 Million yen	人 Person	百万円 Million yen	人 Person	百万円 Million yen
70万円以下 Less than 0.7 million yen	4,286	2,620	38,365	16,529	59	20	3	1
100万円 "	5,524	3,855	80,737	39,984	85	51	7	1
150万円 "	10,806	8,867	256,651	183,565	244	166	29	12
200万円 "	11,956	10,886	354,516	323,568	224	177	55	26
250万円 "	11,284	11,607	312,990	323,534	253	236	69	44
300万円 "	9,772	11,411	239,891	268,732	200	189	104	95
400万円 "	15,767	20,348	317,984	365,152	296	344	269	280
500万円 "	13,117	20,101	199,329	240,299	237	297	337	470
600万円 "	10,512	18,661	131,732	170,496	155	208	369	682
700万円 "	10,261	23,554	94,559	121,096	147	221	433	932
800万円 "	7,419	17,969	69,043	85,676	98	177	403	969
1,000万円 "	9,427	23,269	95,401	114,427	152	302	580	1,732
1,200万円 "	5,229	12,948	63,476	74,875	97	186	547	1,982
1,500万円 "	4,884	13,738	66,756	77,290	101	206	628	2,539
2,000万円 "	4,756	14,539	69,605	82,818	83	159	791	3,821
3,000万円 "	4,380	15,280	60,059	81,485	74	249	838	6,194
5,000万円 "	3,166	13,191	39,465	62,970	77	217	608	7,347
1億円 "	1,990	9,464	20,691	45,036	42	335	418	10,069
2億円 "	637	4,611	5,837	24,666	7	39	196	10,740
5億円 "	262	1,663	2,062	21,383	1	3	100	8,046
10億円 "	46	155	432	8,154	2	19	25	3,225
20億円 "	17	831	178	8,567	-	-	11	413
50億円 "	12	14	76	4,146	-	-	3	523
100億円 "	-	-	10	634	-	-	-	-
100億円超 Over 10 billion yen	3	60	9	1,548	-	-	-	-
計 Total	145,513	259,644	2,519,854	2,746,628	2,634	3,801	6,823	60,143

所得金額の内訳 Breakdown of income amount								区 分 Type	
配当所得 Dividend income		不動産所得 Real estate income		給与所得 Employment income		総合譲渡所得 Comprehensive capital gains			
人 員 Number of taxpayers	金 額 Amount of income	人 員 Number of taxpayers	金 額 Amount of income	人 員 Number of taxpayers	金 額 Amount of income	人 員 Number of taxpayers	金 額 Amount of income		
人 Person	百万円 Million yen	人 Person	百万円 Million yen	人 Person	百万円 Million yen	人 Person	百万円 Million yen	(合計所得階級別)	By total income range
1,855	736	37,612	25,689	52,591	41,668	453	291	70万円以下	Less than 0.7 million yen
3,580	138	69,140	48,506	83,845	55,427	744	319	100万円 "	1
11,151	484	166,953	148,393	263,547	244,307	1,764	984	150万円 "	1.5
16,311	883	199,513	208,444	332,184	391,042	2,336	1,574	200万円 "	2
17,233	1,139	197,581	244,269	308,491	451,947	2,445	1,694	250万円 "	2.5
16,635	1,209	172,345	255,946	249,657	448,974	2,274	1,539	300万円 "	3
31,547	3,188	279,247	509,008	379,212	887,952	3,899	3,080	400万円 "	4
27,860	3,730	219,772	483,487	275,920	852,544	3,200	2,729	500万円 "	5
23,214	4,413	168,745	428,613	214,083	830,261	2,670	2,420	600万円 "	6
19,178	4,896	132,117	378,757	173,760	806,632	2,164	2,450	700万円 "	7
15,447	4,828	101,146	326,041	133,807	716,566	1,699	1,955	800万円 "	8
22,542	8,680	138,353	525,676	184,880	1,176,233	2,568	3,340	1,000万円 "	10
14,816	7,845	87,514	390,220	125,237	987,513	1,741	2,568	1,200万円 "	12
16,660	14,001	81,449	422,280	129,248	1,261,316	1,719	2,794	1,500万円 "	15
18,779	25,630	76,053	461,854	134,979	1,712,134	1,781	3,569	2,000万円 "	20
19,290	47,522	64,294	463,850	108,766	1,817,825	1,804	4,247	3,000万円 "	30
15,648	65,697	43,835	380,001	65,371	1,555,054	1,429	3,664	5,000万円 "	50
9,269	76,059	23,345	257,935	32,610	1,252,267	774	2,663	1億円 "	100
3,141	60,697	6,775	100,691	8,713	537,809	229	1,881	2億円 "	200
1,360	71,850	2,300	41,956	3,127	314,338	84	2,560	5億円 "	500
321	41,951	407	8,353	647	92,026	24	2,959	10億円 "	Less than 1 billion yen
135	34,628	151	2,807	277	55,414	5	127	20億円 "	2
69	23,882	60	579	115	23,800	5	102	50億円 "	5
9	9,356	5	29	18	1,834	2	△ 8	100億円 "	10
10	27,070	5	2,375	13	80,238	3	23	100億円超	Over 10 billion yen
306,060	540,511	2,268,717	6,115,760	3,261,098	16,595,120	35,816	49,525	計	Total

所得金額の内訳 Breakdown of income amount						区 分 Type	
分離短期譲渡所得 Short-term separate capital gains		分離長期譲渡所得 Long-term separate capital gains		株式等の譲渡所得等 Capital gains of stocks, etc.			
人 員 Number of taxpayers	金 額 Amount of income	人 員 Number of taxpayers	金 額 Amount of income	人 員 Number of taxpayers	金 額 Amount of income		
人 Person	百万円 Million yen	人 Person	百万円 Million yen	人 Person	百万円 Million yen	(合計所得階級別)	By total income range
133	54	2,101	988	1,905	1,114	70万円以下	Less than 0.7 million yen
183	108	3,915	2,819	2,320	1,463	100万円 "	1
366	266	8,022	7,461	5,388	3,850	150万円 "	1.5
433	390	9,917	12,004	7,138	5,263	200万円 "	2
425	406	10,532	15,521	7,948	6,685	250万円 "	2.5
453	493	10,775	19,446	7,944	7,483	300万円 "	3
903	1,206	19,819	45,638	15,577	17,085	400万円 "	4
924	1,336	18,473	55,091	15,331	18,729	500万円 "	5
762	1,341	16,676	61,135	14,458	20,850	600万円 "	6
662	1,263	14,798	63,855	13,244	21,530	700万円 "	7
570	1,415	13,016	66,241	11,188	21,505	800万円 "	8
929	2,370	22,403	140,730	17,388	39,712	1,000万円 "	10
731	2,422	17,423	135,588	12,253	35,361	1,200万円 "	12
819	3,116	20,198	198,648	12,666	47,496	1,500万円 "	15
904	4,312	22,949	298,670	13,083	64,506	2,000万円 "	20
948	7,243	25,098	475,031	12,674	95,959	3,000万円 "	30
830	9,528	20,335	619,886	9,641	121,838	5,000万円 "	50
574	10,137	12,891	725,785	6,808	179,939	1億円 "	100
197	6,314	4,231	471,126	3,006	214,971	2億円 "	200
76	2,628	1,379	334,766	1,656	326,225	5億円 "	500
33	2,914	220	119,180	467	245,109	10億円 "	Less than 1 billion yen
7	2,262	58	54,399	229	257,869	20億円 "	2
3	18	16	22,898	118	304,654	50億円 "	5
1	598	-	-	20	129,083	100億円 "	10
-	-	1	8	13	196,479	100億円超	Over 10 billion yen
11,866	62,143	275,246	3,946,915	192,463	2,384,760	計	Total

(3) 所得控除表 (その1)  
Table for income deductions (Part 1)

区 分 Type	雑 損 控 除 Deduction for casualty losses		医 療 費 控 除 Deduction for medical expense		社 会 保 険 料 控 除 Deduction for social insurance premium		小 規 模 企 業 共 済 等 掛 金 控 除 Deduction for small-scale business enterprise mutual aid premium		生 命 保 険 料 控 除 (一 般) Deduction for life insurance premium (for ordinary)	
	人 員 Number of taxpayers	金 額 Amount of deduction	人 員 Number of taxpayers	金 額 Amount of deduction	人 員 Number of taxpayers	金 額 Amount of deduction	人 員 Number of taxpayers	金 額 Amount of deduction	人 員 Number of taxpayers	金 額 Amount of deduction
(合計所得階級別) By total income range	人 Person	百万円 Million yen	人 Person	百万円 Million yen	人 Person	百万円 Million yen	人 Person	百万円 Million yen	人 Person	百万円 Million yen
70万円以下 Less than 0.7 million yen	201	165	16,583	1,402	109,342	13,720	2,404	473	87,531	3,568
100万円 " 1	204	36	44,946	3,742	238,307	38,484	6,144	724	171,382	7,072
150万円 " 1.5	486	114	141,678	14,498	636,585	147,495	21,167	4,098	461,766	19,520
200万円 " 2	556	129	186,742	22,651	732,535	226,378	31,779	9,125	552,880	23,743
250万円 " 2.5	536	167	178,770	25,422	645,404	241,542	35,678	12,566	499,632	21,713
300万円 " 3	424	161	159,231	26,809	518,928	224,760	35,578	13,813	409,559	17,942
400万円 " 4	568	255	239,107	46,699	739,974	379,893	64,041	27,436	600,737	26,632
500万円 " 5	370	248	167,525	36,705	495,382	305,562	53,159	25,079	410,810	18,455
600万円 " 6	248	196	120,874	28,311	350,289	252,389	41,825	21,318	297,430	13,496
700万円 " 7	142	123	92,345	22,751	262,268	211,969	33,142	17,819	225,300	10,271
800万円 " 8	115	66	69,830	18,098	193,067	167,891	26,067	14,546	165,134	7,569
1,000万円 " 10	156	110	97,876	26,623	259,447	241,419	38,071	22,088	219,416	10,080
1,200万円 " 12	99	83	64,947	18,462	168,316	167,136	26,895	16,513	141,786	6,561
1,500万円 " 15	80	67	65,674	19,363	168,302	178,111	27,445	17,594	141,543	6,564
2,000万円 " 20	90	110	67,884	21,123	170,401	195,589	28,815	19,218	144,763	6,772
3,000万円 " 30	58	97	58,777	19,771	138,141	159,732	25,236	17,528	115,915	5,431
5,000万円 " 50	36	23	37,809	14,454	84,317	95,224	16,870	12,132	68,623	3,224
1億円 " 100	19	162	20,181	8,736	42,320	47,056	8,037	5,834	33,309	1,558
2億円 " 200	3	3	5,869	2,873	11,524	12,377	1,888	1,360	8,759	409
5億円 " 500	5	14	2,116	1,161	3,920	4,299	520	364	2,799	130
10億円 " Less than 1 billion yen	-	-	424	253	756	846	90	58	527	25
20億円 " 2	-	-	150	112	303	363	27	18	189	9
50億円 " 5	-	-	58	45	126	151	14	11	87	4
100億円 " 10	-	-	5	1	20	27	1	1	14	1
100億円超 Over 10 billion yen	-	-	4	5	14	18	3	2	6	0
<b>計 Total</b>	<b>4,396</b>	<b>2,328</b>	<b>1,839,405</b>	<b>380,070</b>	<b>5,969,988</b>	<b>3,312,426</b>	<b>524,896</b>	<b>259,718</b>	<b>4,759,897</b>	<b>210,748</b>
(所得者別) By income earners										
事業所得者 Operating income earners	1,221	765	368,410	63,705	1,574,037	787,550	247,279	118,417	1,306,172	57,242
不動産所得者 Real estate income earners	1,072	419	461,002	127,527	1,029,468	474,472	92,507	53,403	712,785	31,503
給与所得者 Employment income earners	979	433	615,870	118,897	2,333,777	1,696,349	158,251	76,393	1,975,625	88,796
雑所得者 Miscellaneous income earners	875	515	296,847	43,046	743,916	238,658	12,886	4,430	563,352	24,427
他の区分に 該当しない 所得者 Income earners not otherwise classified	249	196	97,276	26,894	288,790	115,397	13,973	7,074	201,963	8,779

(注) 「実人」は実人員を示す。

Note: "Actual" means actual number of taxpayers.



生命保険料控除 Deduction for life insurance premium						地震保険料控除 Deduction for earthquake insurance premium		寄附金控除 Deduction for donation		区 分 Type		
生命保険料控除 (年金) Deduction for life insurance premium (for pension)		生命保険料控除 (介護) Deduction for life insurance premium (for nursing care)		生命保険料控除計 Deduction for life insurance premium(Total)								
人 員 Number of taxpayers	金 額 Amount of deduction	人 員 Number of taxpayers	金 額 Amount of deduction	人 員 計 Total number of taxpayers	金 額 Amount of deduction	人 員 Number of taxpayers	金 額 Amount of deduction	人 員 Number of taxpayers	金 額 Amount of deduction			
人 Person	百万円 Million yen	人 Person	百万円 Million yen	実人 Actual	百万円 Million yen	人 Person	百万円 Million yen	人 Person	百万円 Million yen	(合計所得階級別)	By total income range	
9,488	420	46,241	1,254	96,692	5,237	19,150	362	2,282	135	70万円以下	Less than 0.7 million yen	
20,321	907	92,876	2,602	187,942	10,571	50,397	991	3,766	94	100万円 "	1	
56,200	2,521	248,757	7,109	499,344	28,945	165,789	3,387	11,801	319	150万円 "	1.5	
68,814	3,100	295,472	8,624	590,640	35,289	228,873	4,784	17,461	497	200万円 "	2	
69,414	3,140	271,358	8,032	531,644	32,724	219,658	4,766	19,155	598	250万円 "	2.5	
62,749	2,853	224,706	6,726	433,704	27,367	185,913	4,151	18,333	627	300万円 "	3	
104,477	4,765	334,011	10,075	631,545	41,157	282,609	6,529	33,579	1,459	400万円 "	4	
82,858	3,810	231,161	7,041	429,939	29,044	204,535	4,885	30,308	1,529	500万円 "	5	
66,399	3,062	166,785	5,116	308,429	21,527	152,581	3,699	27,361	1,657	600万円 "	6	
55,543	2,584	126,178	3,857	232,470	16,557	117,644	2,875	24,464	1,746	700万円 "	7	
43,060	2,012	90,856	2,788	170,785	12,268	87,124	2,138	20,572	1,744	800万円 "	8	
57,322	2,679	122,032	3,783	228,204	16,446	118,273	2,953	32,616	3,317	1,000万円 "	10	
36,853	1,724	75,958	2,375	147,379	10,613	76,978	1,924	25,361	3,314	1,200万円 "	12	
36,203	1,690	74,807	2,354	147,117	10,542	77,838	1,921	29,898	5,017	1,500万円 "	15	
36,594	1,711	74,622	2,378	150,097	10,786	80,787	1,979	34,952	7,770	2,000万円 "	20	
29,012	1,358	58,586	1,891	119,696	8,590	65,669	1,691	35,619	10,748	3,000万円 "	30	
16,102	756	33,738	1,093	71,435	5,060	39,687	1,091	24,257	11,534	5,000万円 "	50	
7,601	357	15,545	506	34,682	2,403	19,801	580	13,282	10,863	1億円 "	100	
1,800	84	3,851	123	8,981	606	5,165	160	3,677	5,660	2億円 "	200	
587	27	1,124	36	2,867	191	1,630	53	1,326	4,239	5億円 "	500	
93	4	190	6	545	35	307	10	270	2,011	10億円 "	Less than 1 billion yen	
38	2	67	2	193	13	109	4	122	2,399	20億円 "	2	
15	1	35	1	88	6	48	1	54	3,115	50億円 "	5	
3	0	4	0	14	1	5	0	9	819	100億円 "	10	
1	0	2	0	6	0	4	0	9	1,131	100億円超	Over 10 billion yen	
<b>861,547</b>	<b>39,567</b>	<b>2,588,962</b>	<b>77,772</b>	<b>5,024,438</b>	<b>325,978</b>	<b>2,200,574</b>	<b>50,936</b>	<b>410,534</b>	<b>82,343</b>	<b>計</b>	<b>Total</b>	
											(所得者別)	By income earners
262,022	11,954	821,470	24,838	1,379,508	92,565	528,607	11,966	63,468	13,734	事業所得者	Operating income earners	
87,455	4,026	336,233	10,254	759,253	45,766	447,926	13,089	69,426	8,890	不動産所得者	Real estate income earners	
457,281	21,125	1,090,068	32,580	2,081,523	141,925	822,577	17,092	217,197	40,935	給与所得者	Employment income earners	
27,601	1,212	241,940	7,158	589,181	32,765	302,949	6,415	39,234	2,894	雑所得者	Miscellaneous income earners	
27,188	1,249	99,251	2,943	214,973	12,958	98,515	2,374	21,209	15,889	他の区分に 該当しない者	Income earners not otherwise classified	

## (3) 所得控除表 (その2)

Table for income deductions (Part 2)

区分 Type		障害者等控除 Exemption for handicapped person, etc.							金額 Amount of deduction
		同居特別 障害者数 Number of heavily handicapped taxpayers living together	特別 障害者数 Number of heavily handicapped taxpayers	障害者数 Number of handicapped taxpayers	特定 寡婦数 Number of specified widows	寡婦数 Number of widows	寡夫数 Number of widowers	障害者等計 Total number of handicapped person, etc.	
		人 Person	人 Person	人 Person	人 Person	人 Person	人 Person	実人 Actual	百万円 Million yen
(合計所得階級別)	By total income range								
70万円以下	Less than 0.7 million yen	-	-	466	-	589	9	1,064	287
100万円 "	1	-	1,131	3,658	692	17,834	248	23,558	6,564
150万円 "	1.5	21	9,514	16,260	3,385	53,129	1,026	80,289	24,018
200万円 "	2	1,023	15,159	26,939	5,228	50,491	2,301	95,462	30,188
250万円 "	2.5	4,326	15,541	28,173	5,889	40,185	2,949	90,600	30,775
300万円 "	3	6,885	13,939	24,648	4,356	31,254	2,555	77,460	28,047
400万円 "	4	12,177	20,091	34,676	6,186	43,321	3,534	109,827	41,348
500万円 "	5	9,345	13,523	21,435	3,980	29,118	2,561	73,153	28,152
600万円 "	6	6,312	9,047	15,807	-	3,693	-	32,442	13,618
700万円 "	7	5,013	6,948	11,785	-	2,833	-	24,561	10,486
800万円 "	8	3,691	5,335	8,214	-	1,747	-	17,738	7,592
1,000万円 "	10	4,590	7,113	10,892	-	2,447	-	23,354	9,889
1,200万円 "	12	2,848	4,216	6,883	-	1,337	-	14,362	6,042
1,500万円 "	15	2,642	4,470	6,226	-	1,431	-	13,833	5,837
2,000万円 "	20	2,638	4,097	5,947	-	1,266	-	13,252	5,565
3,000万円 "	30	1,961	3,269	4,757	-	992	-	10,321	4,331
5,000万円 "	50	1,094	2,251	2,779	-	592	-	6,360	2,631
1億円 "	100	504	1,105	1,396	-	376	-	3,204	1,298
2億円 "	200	104	326	372	-	68	-	831	327
5億円 "	500	21	95	104	-	23	-	243	88
10億円 "	Less than 1 billion yen	5	17	21	-	5	-	48	18
20億円 "	2	2	5	5	-	1	-	13	5
50億円 "	5	-	2	-	-	-	-	2	1
100億円 "	10	-	1	1	-	-	-	2	1
100億円超	Over 10 billion yen	-	-	-	-	-	-	-	-
<b>計</b>	<b>Total</b>	<b>65,202</b>	<b>137,195</b>	<b>231,444</b>	<b>29,716</b>	<b>282,732</b>	<b>15,183</b>	<b>711,979</b>	<b>257,107</b>
(所得者別)	By income earners								
事業所得者	Operating income earners	21,130	17,223	44,007	7,783	17,695	8,524	110,813	44,422
不動産所得者	Real estate income earners	14,717	52,638	68,778	8,883	171,980	1,656	289,684	100,654
給与所得者	Employment income earners	19,299	29,096	62,202	9,693	51,704	3,714	168,930	61,263
雑所得者	Miscellaneous income earners	5,287	23,836	39,767	2,170	26,348	1,091	94,087	32,405
他の区分に 該当しない 所得者	Income earners not otherwise classified	4,769	14,402	16,690	1,187	15,005	198	48,465	18,364

(注) 「実人」は実人員を示す。

Note: "Actual" means actual number of taxpayers.

配偶者控除 Exemption for spouse				配偶者特別控除 Special exemption for spouse		区 分 Type	
一般配偶者数 Number of ordinary spouses	老人配偶者数 Number of aged spouses	配偶者計 Total number of spouses	金 額 Amount of deduction	人 員 Number of taxpayers	金 額 Amount of deduction		
人 Person	人 Person	人 Person	百万円 Million yen	人 Person	百万円 Million yen	(合計所得階級別)	By total income range
-	-	-	-	-	-	70万円以下	Less than 0.7 million yen
6,269	495	6,764	2,620	2,570	442	100万円 "	1
93,004	33,530	126,534	51,436	14,453	3,289	150万円 "	1.5
165,209	63,658	228,867	93,335	21,815	5,260	200万円 "	2
165,986	58,730	224,716	91,265	21,097	5,137	250万円 "	2.5
137,163	44,758	181,921	73,606	17,496	4,263	300万円 "	3
190,633	51,811	242,444	97,310	24,861	5,958	400万円 "	4
124,902	29,208	154,110	61,483	16,467	3,927	500万円 "	5
89,560	17,770	107,330	42,562	11,768	2,814	600万円 "	6
71,798	11,962	83,760	33,025	8,574	2,050	700万円 "	7
54,297	8,145	62,442	24,542	5,708	1,361	800万円 "	8
74,093	10,738	84,831	33,310	6,643	1,584	1,000万円 "	10
48,003	6,502	54,505	21,362	-	-	1,200万円 "	12
50,510	6,356	56,866	22,245	-	-	1,500万円 "	15
55,912	5,959	61,871	24,107	-	-	2,000万円 "	20
41,563	5,071	46,634	18,228	-	-	3,000万円 "	30
20,511	3,342	23,853	9,398	-	-	5,000万円 "	50
9,398	1,798	11,196	4,434	-	-	1億円 "	100
2,464	539	3,003	1,195	-	-	2億円 "	200
918	140	1,058	416	-	-	5億円 "	500
147	21	168	66	-	-	10億円 "	Less than 1 billion yen
66	6	72	28	-	-	20億円 "	2
32	4	36	14	-	-	50億円 "	5
5	-	5	2	-	-	100億円 "	10
5	-	5	2	-	-	100億円超	Over 10 billion yen
<b>1,402,448</b>	<b>360,543</b>	<b>1,762,991</b>	<b>705,991</b>	<b>151,452</b>	<b>36,085</b>	<b>計</b>	<b>Total</b>
						(所得者別)	By income earners
287,879	28,787	316,666	123,212	34,796	8,361	事業所得者	Operating income earners
125,479	99,877	225,356	95,623	16,410	4,016	不動産所得者	Real estate income earners
713,442	60,760	774,202	300,273	70,844	16,403	給与所得者	Employment income earners
220,070	141,626	361,696	151,607	26,401	6,574	雑所得者	Miscellaneous income earners
55,578	29,493	85,071	35,276	3,001	731	他の区分に 該当しない者	Income earners not otherwise classified

(3) 所得控除表 (その3)  
Table for income deductions (Part 3)

区 分 Type	扶 養 控 除 Exemption for dependents					
	一般の控除対象 扶養親族数 Number of ordinary dependents qualified for exemption	特定扶養親族数 Number of specified dependents	同居老親等親族数 Number of aged family members including parents living together	同居老親等以外の 老人扶養親族数 Number of aged taxpayers other than aged parents, etc. living together	扶養親族計 Total number of dependents	金 額 Amount of exemption
(合計所得階級別) By total income range	人 Person	人 Person	人 Person	人 Person	実人 Actual	百万円 Million yen
70万円以下 Less than 0.7 million yen	-	-	-	-	-	-
100万円〃 1	2,351	-	278	378	3,007	1,236
150万円〃 1.5	14,000	2,214	6,600	3,184	25,626	12,071
200万円〃 2	37,483	6,997	20,790	8,533	68,836	34,806
250万円〃 2.5	52,133	14,968	30,598	11,998	93,976	52,746
300万円〃 3	53,343	18,280	32,166	12,877	94,088	56,624
400万円〃 4	89,156	36,468	51,699	21,688	149,833	97,250
500万円〃 5	66,011	31,466	36,887	16,036	109,349	74,000
600万円〃 6	50,854	25,788	25,950	11,951	81,628	56,358
700万円〃 7	42,087	23,720	19,214	9,753	66,463	46,762
800万円〃 8	32,141	18,275	13,134	7,541	50,092	34,964
1,000万円〃 10	44,376	26,791	16,441	9,582	68,739	47,876
1,200万円〃 12	29,178	17,140	9,254	6,746	43,819	30,491
1,500万円〃 15	29,269	17,562	8,024	6,776	42,998	30,093
2,000万円〃 20	33,522	19,964	7,068	7,521	46,417	33,025
3,000万円〃 30	30,024	16,564	5,070	6,370	39,417	27,843
5,000万円〃 50	18,895	11,063	2,868	3,820	24,420	17,647
1億円〃 100	10,049	5,499	1,211	1,832	12,353	8,865
2億円〃 200	2,270	1,269	291	480	2,857	2,061
5億円〃 500	746	401	89	156	933	663
10億円〃 Less than 1 billion yen	119	76	21	33	178	121
20億円〃 2	43	31	4	14	62	45
50億円〃 5	15	5	2	1	19	10
100億円〃 10	5	1	-	-	5	3
100億円超 Over 10 billion yen	4	2	-	1	4	3
<b>計 Total</b>	<b>638,074</b>	<b>294,544</b>	<b>287,659</b>	<b>147,271</b>	<b>1,025,119</b>	<b>665,563</b>
(所得者別) By income earners						
事業所得者 Operating income earners	220,297	100,154	132,748	57,358	379,319	251,336
不動産所得者 Real estate income earners	94,778	23,929	30,726	16,441	132,901	76,804
給与所得者 Employment income earners	270,581	158,225	102,801	61,211	430,512	291,508
雑所得者 Miscellaneous income earners	25,969	3,388	11,113	6,483	42,464	21,560
他の区分に 該当しない 所得者 Income earners not otherwise classified	26,449	8,848	10,271	5,778	39,923	24,355

(注) 「実人」は、実人員を示す。

Note: "Actual" means actual number of taxpayers.

基礎控除 Basic exemption		所得控除合計 Total of exemption and deduction from income		区分 Type	
人員 Number of taxpayers	金額 Amount of exemption	人員 Number of taxpayers	金額 Amount of exemption and deduction		
人 Person	百万円 Million yen	実人 Actual	百万円 Million yen	(合計所得階級別)	By total income class
183,139	69,593	183,139	91,373	70万円以下	Less than 0.7 million yen
292,085	110,992	292,085	176,496	100万円 "	1
702,881	267,095	702,881	556,765	150万円 "	1.5
773,344	293,871	773,344	756,311	200万円 "	2
673,032	255,752	673,032	753,461	250万円 "	2.5
537,337	204,188	537,337	664,415	300万円 "	3
762,576	289,779	762,576	1,035,073	400万円 "	4
508,386	193,187	508,386	763,800	500万円 "	5
358,513	136,235	358,513	580,683	600万円 "	6
267,994	101,838	267,994	468,002	700万円 "	7
197,401	75,012	197,401	360,224	800万円 "	8
265,287	100,809	265,287	506,425	1,000万円 "	10
171,968	65,348	171,968	341,288	1,200万円 "	12
172,040	65,375	172,040	356,163	1,500万円 "	15
173,991	66,117	173,991	385,390	2,000万円 "	20
141,429	53,743	141,429	322,302	3,000万円 "	30
86,623	32,917	86,623	202,110	5,000万円 "	50
43,733	16,619	43,733	106,851	1億円 "	100
11,982	4,553	11,982	31,176	2億円 "	200
4,104	1,560	4,104	13,048	5億円 "	500
804	306	804	3,723	10億円 "	Less than 1 billion yen
322	122	322	3,108	20億円 "	2
135	51	135	3,405	50億円 "	5
21	8	21	862	100億円 "	10
14	5	14	1,166	100億円超	Over 10 billion yen
<b>6,329,141</b>	<b>2,405,074</b>	<b>6,329,141</b>	<b>8,483,618</b>	<b>計</b>	<b>Total</b>
				(所得者別)	By income earners
1,704,436	647,686	1,704,436	2,163,719	事業所得者	Operating income earners
1,089,631	414,060	1,089,631	1,414,723	不動産所得者	Real estate income earners
2,433,212	924,621	2,433,212	3,686,090	給与所得者	Employment income earners
770,301	292,714	770,301	833,584	雑所得者	Miscellaneous income earners
331,561	125,993	331,561	385,502	他の区分に 該当しない 所得者	Income earners not otherwise classified

(4) 税額控除表  
Table for tax credits

区 分 Type	配 当 控 除 Tax credit for dividend		住 宅 借 入 金 等 特 別 控 除 Special credit for housing loan		そ の 他 Others		控 除 合 計 Total of credits	
	人 員 Number of taxpayers	金 額 Amount of credit	人 員 Number of taxpayers	金 額 Amount of credit	人 員 Number of taxpayers	金 額 Amount of credit	人 員 Number of taxpayers	金 額 Amount of credit
(合計所得階級別) By total income range	人 Person	百万円 Million yen	人 Person	百万円 Million yen	人 Person	百万円 Million yen	実人 Actual	百万円 Million yen
70万円以下 Less than 0.7 million yen	776	11	299	5	917	12	1,913	27
100万円〃 1	1,356	6	118	2	1,915	14	3,337	22
150万円〃 1.5	4,928	29	858	17	5,865	41	11,491	87
200万円〃 2	8,222	54	2,404	64	8,447	73	18,773	191
250万円〃 2.5	9,526	74	4,269	156	9,305	110	22,639	339
300万円〃 3	9,565	86	6,530	315	8,709	119	24,214	520
400万円〃 4	19,425	224	20,768	1,541	15,387	256	54,022	2,021
500万円〃 5	18,722	296	28,044	3,041	13,927	317	58,517	3,654
600万円〃 6	16,475	340	29,359	4,090	12,295	348	55,471	4,778
700万円〃 7	14,303	384	25,337	3,888	11,060	396	47,881	4,668
800万円〃 8	11,849	391	19,869	3,234	9,362	387	38,343	4,013
1,000万円〃 10	17,841	730	27,119	4,683	15,226	790	55,648	6,203
1,200万円〃 12	12,164	651	18,591	3,473	11,766	740	38,946	4,864
1,500万円〃 15	14,079	900	21,000	4,198	13,658	970	44,313	6,068
2,000万円〃 20	16,297	1,341	22,876	4,837	16,271	1,512	49,699	7,690
3,000万円〃 30	17,238	2,543	16,894	3,690	9,460	1,796	39,440	8,029
5,000万円〃 50	14,204	3,395	-	-	6,302	2,121	19,483	5,516
1億円〃 100	8,428	3,836	-	-	3,734	2,783	11,520	6,619
2億円〃 200	2,868	3,008	-	-	1,340	2,864	3,920	5,872
5億円〃 500	1,242	3,429	-	-	572	4,601	1,650	8,031
10億円〃 Less than 1 billion yen	298	2,061	-	-	111	1,755	370	3,817
20億円〃 2	127	1,601	-	-	47	1,619	154	3,220
50億円〃 5	62	1,030	-	-	27	794	77	1,824
100億円〃 10	9	468	-	-	2	3	10	471
100億円超 Over 10 billion yen	10	1,349	-	-	4	185	12	1,534
<b>計 Total</b>	<b>220,014</b>	<b>28,237</b>	<b>244,335</b>	<b>37,235</b>	<b>175,709</b>	<b>24,606</b>	<b>601,843</b>	<b>90,078</b>
(所得者別) By income earners								
事業所得者 Operating income earners	27,629	300	67,418	9,064	40,689	10,629	126,643	19,992
不動産所得者 Real estate income earners	42,505	1,206	14,983	2,249	30,124	986	83,654	4,441
給与所得者 Employment income earners	105,115	9,396	152,945	24,800	72,646	7,478	310,086	41,674
雑所得者 Miscellaneous income earners	18,508	403	3,153	239	20,411	651	40,469	1,293
他の区分に該当しない所得者 Income earners not otherwise classified	26,257	16,932	5,836	883	11,839	4,863	40,991	22,678

(注) 1 税額控除表の内訳は、主なものを掲げた。  
2 「実人」は実人員を示す。

Note: 1 Major items are listed in "Table for tax credit".  
2 "Actual" means actual number of taxpayers.

## (5) 源泉徴収税額表

Table for amount of withholding income tax

区 分 Type	合 計 Total		給 与 所 得 に 対 す る 税 額 Tax on employment income						給与所得以外の所得に対する税額 Tax on income other than employment income				
			年末調整された者 Taxpayers subject to year end adjustment		年末調整されない者 Taxpayers not subject to year end adjustment		合 計 Total		うち公的年金等に対する税額 Tax on public pension, etc.				
	人 員 Number of taxpayers	税 額 Amount of tax	人 員 Number of taxpayers	税 額 Amount of tax	人 員 Number of taxpayers	税 額 Amount of tax	人 員 Number of taxpayers	税 額 Amount of tax	人 員 Number of taxpayers	税 額 Amount of tax	人 員 Number of taxpayers	税 額 Amount of tax	
(合計所得階級別)	By total income range	実人 Actual	百万円 Million yen	人 Person	百万円 Million yen	人 Person	百万円 Million yen	実人 Actual	百万円 Million yen	人 Person	百万円 Million yen	人 Person	百万円 Million yen
70万円以下	Less than 0.7 million yen	22,902	274	4,633	38	10,927	69	14,627	108	10,053	166	-	-
100万円 "	1	62,745	709	16,835	131	25,783	429	40,588	560	24,852	149	13,496	105
150万円 "	1.5	253,514	4,370	78,775	1,270	104,373	1,731	166,728	3,001	112,100	1,369	76,020	1,006
200万円 "	2	379,515	10,446	133,393	3,647	134,731	3,288	243,551	6,935	193,345	3,511	146,152	2,799
250万円 "	2.5	361,755	13,936	134,139	5,104	132,231	4,437	242,829	9,541	189,266	4,395	138,008	3,340
300万円 "	3	298,342	14,816	120,059	5,989	114,229	4,539	211,888	10,529	154,978	4,288	108,211	3,091
400万円 "	4	451,193	33,426	198,201	14,323	183,773	10,798	342,359	25,121	225,353	8,305	145,975	5,492
500万円 "	5	327,110	38,363	150,639	17,107	136,503	12,644	255,217	29,751	157,923	8,613	91,557	5,160
600万円 "	6	250,955	44,876	117,557	19,894	109,960	15,882	200,304	35,776	118,069	9,100	61,607	4,638
700万円 "	7	200,293	51,770	95,643	23,953	91,184	19,252	163,352	43,205	91,332	8,566	41,101	3,438
800万円 "	8	153,204	54,610	71,916	25,030	74,271	22,045	126,617	47,075	69,203	7,534	27,940	2,314
1,000万円 "	10	211,735	108,914	97,204	48,824	108,573	46,676	176,600	95,500	97,902	13,415	35,159	2,674
1,200万円 "	12	142,672	113,386	63,400	48,133	81,028	51,906	121,522	100,039	68,692	13,346	22,697	1,761
1,500万円 "	15	146,598	177,841	60,880	67,508	91,248	88,258	126,220	155,766	76,468	22,074	21,997	1,678
2,000万円 "	20	152,161	306,000	53,240	89,087	106,278	179,137	133,153	268,224	85,084	37,775	20,278	1,483
3,000万円 "	30	124,025	435,892	20,536	29,351	97,787	351,583	107,350	380,934	72,932	54,958	16,436	1,185
5,000万円 "	50	75,676	490,930	7,799	7,378	60,570	420,426	64,930	427,804	48,149	63,126	10,424	770
1億円 "	100	37,784	473,680	3,379	2,815	30,309	409,931	32,441	412,746	25,479	60,933	5,260	355
2億円 "	200	10,260	234,413	943	780	8,027	196,724	8,630	197,504	7,126	36,909	1,577	115
5億円 "	500	3,566	140,915	560	462	2,657	110,331	3,063	110,793	2,410	30,123	610	45
10億円 "	Less than 1 billion yen	726	47,490	122	111	543	34,324	629	34,435	501	13,055	125	9
20億円 "	2	295	31,641	42	29	243	21,312	263	21,342	203	10,299	46	3
50億円 "	5	124	17,419	16	19	107	10,304	117	10,324	91	7,095	21	1
100億円 "	10	20	2,660	1	1	17	741	18	743	12	1,917	2	0
100億円超	Over 10 billion yen	14	42,566	-	-	11	36,799	11	36,799	11	5,767	1	0
計	Total	3,667,184	2,891,342	1,429,912	410,987	1,705,363	2,053,568	2,783,007	2,464,555	1,831,534	426,788	984,700	41,463
(所得者別)	By income earners												
事業所得者	Operating income earners	281,382	201,049	7,291	743	115,687	15,419	122,077	16,162	202,425	184,887	19,619	787
不動産所得者	Real estate income earners	417,491	53,512	81,504	8,886	129,194	25,278	201,841	34,164	258,563	19,348	145,448	6,201
給与所得者	Employment income earners	2,228,276	2,416,151	1,260,213	391,752	1,302,305	1,939,266	2,227,189	2,331,017	718,946	85,134	270,676	11,053
雑所得者	Miscellaneous income earners	573,153	38,865	53,359	2,009	112,000	5,977	162,243	7,986	540,928	30,880	503,684	20,854
他の区分に該当しない所得者	Income earners not otherwise classified	166,882	181,764	27,545	7,598	46,177	67,628	69,657	75,226	110,672	106,539	45,273	2,568

(注) 「実人」は実人員を示す。

Note: "Actual" means actual number of taxpayers.

## (6) 専従者表

Table for family employee

区分 Type		青色申告者 Persons who filed blue returns						
		納税者数 Number of taxpayers	左のうち専従者がある者 Number of taxpayers who have family employees				専従者数 Number of family employees	専従者給与額 Amount of wages of family employees
			専従者1人の者 One family employee	専従者2人の者 Two family employees	専従者3人以上の者 Three or more family employees	計 Total		
(合計所得階級別)	By total income range	人 Person	人 Person	人 Person	人 Person	人 Person	人 Person	百万円 Million yen
70万円以下	Less than 0.7 million yen	48,170	6,396	480	136	7,012	7,785	9,506
100万円 "	1	88,676	17,300	1,253	199	18,752	20,454	22,780
150万円 "	1.5	204,904	41,264	4,190	866	46,320	52,421	65,812
200万円 "	2	230,441	46,396	5,623	1,406	53,425	62,074	85,079
250万円 "	2.5	221,180	45,045	6,189	1,830	53,064	63,249	204,299
300万円 "	3	197,919	40,672	6,320	2,000	48,992	59,612	94,416
400万円 "	4	318,063	65,680	10,797	4,057	80,534	100,126	170,512
500万円 "	5	235,324	48,397	8,442	3,770	60,609	77,218	140,863
600万円 "	6	170,862	34,620	6,371	3,136	44,127	57,269	112,751
700万円 "	7	127,106	24,878	4,652	2,435	31,965	41,958	89,355
800万円 "	8	94,832	17,962	3,352	1,856	23,170	30,549	69,354
1,000万円 "	10	129,109	24,184	4,253	2,678	31,115	41,228	102,222
1,200万円 "	12	82,272	15,196	2,539	1,605	19,340	25,409	70,910
1,500万円 "	15	78,391	15,045	2,102	1,292	18,439	23,350	74,187
2,000万円 "	20	75,831	15,596	1,782	958	18,336	22,272	84,815
3,000万円 "	30	66,538	14,477	1,309	597	16,383	18,990	89,504
5,000万円 "	50	46,308	10,118	748	276	11,142	12,518	192,617
1億円 "	100	24,558	4,945	313	76	5,334	5,821	39,048
2億円 "	200	6,838	1,158	75	13	1,246	1,362	9,243
5億円 "	500	2,198	238	12	6	256	282	1,567
10億円 "	Less than 1 billion yen	388	32	1	-	33	34	117
20億円 "	2	142	11	-	-	11	11	137
50億円 "	5	59	6	-	-	6	6	87
100億円 "	10	9	-	-	-	-	-	-
100億円超	Over 10 billion yen	9	-	-	-	-	-	-
<b>計</b>	<b>Total</b>	<b>2,450,127</b>	<b>489,616</b>	<b>70,803</b>	<b>29,192</b>	<b>589,611</b>	<b>723,998</b>	<b>1,729,182</b>
(所得者別)	By income earners							
事業所得者	Operating income earners	1,015,519	366,443	63,246	27,293	456,982	579,587	1,492,832
不動産所得者	Real estate income earners	712,950	80,989	4,810	1,289	87,088	94,755	167,242
給与所得者	Employment income earners	509,683	18,480	1,306	221	20,007	21,815	29,025
雑所得者	Miscellaneous income earners	129,911	13,405	472	107	13,984	14,698	16,587
他の区分に該当しない所得者	Income earners not otherwise classified	82,064	10,299	969	282	11,550	13,143	23,496



区 分 Type		青 色 申 告 者 以 外 の 者 Others						
		納税者数 Number of taxpayers	左のうち専従者がある者 Number of taxpayers who have family employees				専従者数 Number of family employees	専従者 控除額 Amount of wages of family employees
			専従者1人 の者 One family employee	専従者2人 の者 Two family employees	専従者3人 以上の者 Three or more family employees	計 Total		
(合計所得階級別)	By total income range	人 Person	人 Person	人 Person	人 Person	人 Person	人 Person	百万円 Million yen
70万円以下	Less than 0.7 million yen	134,969	3,876	50	7	3,933	4,000	2,424
100万円 "	1	203,409	9,595	134	22	9,751	9,932	7,220
150万円 "	1.5	497,977	17,259	401	70	17,730	18,286	13,759
200万円 "	2	542,903	16,968	543	82	17,593	18,325	13,849
250万円 "	2.5	451,852	14,268	625	110	15,003	15,861	12,096
300万円 "	3	339,418	11,371	559	120	12,050	12,863	9,793
400万円 "	4	444,513	15,520	976	219	16,715	18,165	13,844
500万円 "	5	273,062	9,009	740	189	9,938	11,091	8,388
600万円 "	6	187,651	5,117	481	122	5,720	6,467	4,874
700万円 "	7	140,888	3,074	320	90	3,484	3,996	2,959
800万円 "	8	102,569	1,859	207	66	2,132	2,476	1,833
1,000万円 "	10	136,178	1,999	218	79	2,296	2,684	2,007
1,200万円 "	12	89,696	981	104	32	1,117	1,295	969
1,500万円 "	15	93,649	709	79	26	814	946	707
2,000万円 "	20	98,160	570	52	11	633	709	537
3,000万円 "	30	74,891	350	28	9	387	436	322
5,000万円 "	50	40,315	198	11	2	211	226	168
1億円 "	100	19,175	87	7	2	96	108	79
2億円 "	200	5,144	20	1	-	21	22	17
5億円 "	500	1,906	3	-	-	3	3	2
10億円 "	Less than 1 billion yen	416	1	-	-	1	1	1
20億円 "	2	180	-	-	-	-	-	-
50億円 "	5	76	-	-	-	-	-	-
100億円 "	10	12	-	-	-	-	-	-
100億円超	Over 10 billion yen	5	-	-	-	-	-	-
<b>計</b>	<b>Total</b>	<b>3,879,014</b>	<b>112,834</b>	<b>5,536</b>	<b>1,258</b>	<b>119,628</b>	<b>127,892</b>	<b>95,847</b>
(所得者別)	By income earners							
事業所得者	Operating income earners	688,917	93,086	4,987	1,189	99,262	106,800	81,886
不動産所得者	Real estate income earners	376,681	8,341	313	36	8,690	9,094	6,541
給与所得者	Employment income earners	1,923,529	4,718	108	9	4,835	4,968	3,000
雑所得者	Miscellaneous income earners	640,390	5,440	75	12	5,527	5,635	3,474
他の区分に 該当しない 所得者	Income earners not otherwise classified	249,497	1,249	53	12	1,314	1,395	945



# 3 源泉所得税

統計表を見る方のために

## 1 利用上の注意

この章は、平成27年分の源泉所得税課税状況から成っている。課税状況は全数調査により調査、集計したものであり、巨視的な角度から源泉所得税の課税の全容を捉えたものである。

## 2 源泉徴収税率(復興特別所得税を含む)(平成27年分)

- (1) 利子所得(源泉分離) ..... 15.315%  
 (2) 配当所得

	平成18年5月～20年12月	平成21年1月～24年12月	平成25年1月～25年12月	平成26年1月～27年12月
上場株式の配当等(個人の大口株主を除く) 特定株式投資信託の収益の分配 公募証券投資信託(公社債投資信託及び特定株式投資信託を除く)の収益の分配 特定投資法人の投資口の配当等	総合課税	総合課税と申告分離課税の 選択適用		
源泉徴収税率	7%	7.147%	15.315%	
確定申告不要制度	適用(上限なし)			
上記以外の配当等(未上場株式の配当等など)	総合課税			
源泉徴収税率	20%	20.42%		
確定申告不要制度	1回に支払う金額が、10万円に配当計算期間の月数(最高12か月)を乗じてこれを12で除して計算した金額以下			
私募公社債等運用投資信託の収益の分配 特定目的信託(社債的受益権に限る)の収益の分配	源泉分離課税			
源泉徴収税率	15%	15.315%		

- (3) 割引債の償還差益(源泉分離) .....18.378%(又は16.336%)  
 (4) 源泉徴収選択口座内配当等.....15.315%  
 (5) 特定口座内保管上場株式等の譲渡所得等.....15.315%  
 (6) 給与所得 「給与所得の源泉徴収税額表」に定める額 ..... (略)  
 (7) 退職所得 イ 「退職所得の受給に関する申告書」を提出した場合 ..... 「退職所得の源泉徴収税額の速算表」... (略)  
 ロ 「退職所得の受給に関する申告書」を提出しなかった場合 .....20.42%  
 (8) 報酬・料金等 イ 居住者に対して支払われるもの  
 (イ) 原稿料等(所得税法第204条1項1号)  
 弁護士、税理士等(同条1項2号)  
 職業野球選手、騎手等(同条1項4号)  
 芸能等についての出演、演出等(同条1項5号)  
 契約金(同条1項7号)  
 } 1回の支払金額100万円までの部分 ... 10.21%  
 " 100万円超の部分 ..... 20.42%  
 (ロ) 司法書士、土地家屋調査士、海事代理士(同条1項2号) = 1回の支払金額1万円超の部分 }  
 職業拳闘家(同条1項4号) = 1回の支払金額5万円超の部分 } 10.21%  
 外交員、集金人、電力量計の検針人(同条1項4号) = 月中の支払金額12万円超の部分 }  
 バー、キャバレーのホステス等(同条1項6号、措置法第41条の20) }  
 = (5千円×計算期間の日数)を超える部分 }  
 広告宣伝の賞金(同条1項8号) = 1回の支払金額50万円超の部分 }  
 (ハ) 診療報酬(同条1項3号) = 月分の支払金額20万円超の部分 .....10.21%  
 (ニ) 公的年金等(所得税法第203条の2) = (公的年金等の支給額) - (控除額)  
 A 「扶養親族等申告書」を提出した場合.....5.105%  
 B 「扶養親族等申告書」を提出しなかった場合.....10.21%  
 (ホ) 生命保険契約等に基づく年金(所得税法第207条)  
 = (支払う年金の額-その年金額に対応する保険料又は掛金の額)で25万円以上のもの.....10.21%  
 ロ 内国法人に対して支払われるもの  
 ・馬主に支払われる競馬の賞金(所得税法第174条第10号)  
 = (賞金の額の20%+60万円)を超える部分 ..... 10.21%

# 3 Withholding Income Tax

For the people who use the statistical tables

## 1 Notes on use

This section comprises statistics of taxation for withholding income tax for 2015. The statistics of taxation which was surveyed and computed based on the method of complete enumeration shows the whole picture of taxation for withholding income tax macroscopically.

## 2 Withholding income tax rate (special income tax for reconstruction is included) (for 2015)

(1) Interest income (separate taxation at source) : 15.315 %

(2) Dividend income

	May,2006 to December,2008	January,2009 to December,2012	January,2013 to December,2013	January,2014 to December,2015
Dividend of listed stock type, etc. (An individual major shareholder is excluded.) Profit dividend accruing from investment trust, Profit dividend accruing from investment trust (excluding bond investment trusts, publicly-offered bond investment trusts, etc.), Dividend of profit from investments of special securities investment firms	Taxation on aggregate income	Taxation on aggregate income or Separate taxation at source		
Withholding income tax rate		7%	7.147%	15.315%
Final tax returns unnecessary system		Upper bound none		
Other dividend, etc. (Dividend of unlisted stock type, etc.)	Taxation on aggregate income			
Withholding income tax rate	20%		20.42%	
Final tax returns unnecessary system	The value of a single payment shall not exceed the value when multiplying 100,000 yen by the number of months in the dividend-computation period (maximum of 12 months), and then dividing that total by 12.			
Profit dividend accruing from private bond investment trust or special purpose trust	separate taxation at source			
Withholding income tax rate	15%		15.315%	

(3) Profit from redemption of discount bond (separate taxation at source) : 18.378 % (or 16.336 %)

(4) Dividends, etc. in withholding selection account : 15.315%

(5) Capital gains of listed stocks held in a special account, etc. : 15.315%

(6) Employment income : Amount provided in "Tax withholding table for employment income": (omitted)

(7) Retirement income

(a) In the case of "return form for retirement income" being filed ... "Tax withholding table for retirement income": (omitted)

(b) In the case of "return form for retirement income" not being filed : 20.42 %

(8) Remuneration, fee, etc.

(a) Paid to residents

① Compensation for manuscripts, etc. (Income Tax Law Sec.204.1.1)

Lawyer, Certified Public Tax Accountant, etc. (Sec.204.1.2)

Professional baseball player, Jockey, etc. (Sec.204.1.4)

Performance, Direction and other activities in entertainment, etc. (Sec.204.1.5)

Contract money (Sec.204.1.7)

② Judicial scrivener, Land and house investigator, Marine procedure commission agent (Sec. 204. 1. 2)

= With respect to the amount of pay for one time, part of the amount which exceeds 10,000 yen

Professional boxer (Sec. 204.1.4)

= With respect to the amount of pay for one time, part of the amount which exceeds 50,000 yen

Sales agent, Money collector, Watt-hour meter reader (Sec. 204. 1. 4)

= With respect to the amount of pay for the month, part of the amount which exceeds 120,000 yen

Hostess of saloon, cabaret, etc. (Sec. 204. 1. 4, Special Taxation Measure Law Sec.41.20)

= Part of the amount which exceeds (5000 yen × days)

Prize money of advertisement (Sec.204 .1.8)

= With respect to the amount of pay for one time, part of the amount which exceeds 500,000 yen

③ Remuneration for medical treatment (Sec.204 .1. 3)

= Part of the amount of pay for the month which exceeds 200,000 yen : 10.21 %

④ Public pension, etc. (Sec.203. 2)

= (Amount of public pension, etc. – Amount of deduction)

(a) In the case of "return form for dependents" being filed : 5.105%

(b) In the case of "return form for dependents" not being filed : 10.21 %

⑤ Pension by life insurance contract, etc. (Sec.207)

Part of the amount (Annuity paid minus corresponding premium or installment) which exceeds 250,000 yen : 10.21 %

(b) Paid to Domestic corporation

• Prize money owner of a race horse received (Income Tax Law Sec.174 .10)

= Part of the amount which exceeds (Amount of prize money × 20 % + 600,000 yen) : 10.21 %

With respect to the amount of pay for one time,  
Part of the amount which does not exceed  
1 million yen : 10.21 %  
Part of the amount which exceeds 1 million  
yen : 20.42 %

10.21%

### 3-1 課税状況

#### Statistics of Taxation

## (1) 課税状況

(単位：百万円)

(In millions of yen)

区分 Type	源泉徴収税額 Amount of withholding income tax							計 Total
	利子所得等 Interest income, etc.	配当所得 Dividend income	特定口座内保管 上場株式等の 譲渡所得等 Capital gains, etc., from listed shares, etc., kept in special accounts	給与所得 Employment income	退職所得 Retirement income	報酬・料金等 所得 Remuneration, Fee, etc.	非居住者等 所得 Income of non residents, etc.	
平成22年分 2010	548,231	1,641,050	46,817	8,501,306	229,569	1,150,780	285,492	12,403,245
23 2011	467,925	1,670,059	38,895	9,006,411	228,655	1,151,126	284,675	12,847,745
24 2012	431,845	1,827,282	43,371	8,980,062	242,755	1,154,831	262,869	12,943,014
25 2013	439,088	2,576,926	516,579	9,352,973	234,564	1,173,663	332,231	14,626,023
26 2014	480,674	3,821,381	433,386	9,781,145	221,593	1,169,810	499,056	16,407,044
27 2015	430,169	4,591,692	577,913	10,173,573	225,429	1,186,446	639,035	17,824,258

調査対象等：各年分の源泉所得税(平成25年分以降は、復興特別所得税を含む。)について、その年の2月から翌年1月までに提出のあった徴収高計算書の税額及び税務署長が行った納税告知に係る税額を示したものである。

Subject of survey, etc.: With respect to withholding income tax (special income tax for reconstruction is included on and after 2013) for each year, amount of tax based on accounting statements of amount collected filed between February of the year and January of the following year, and amount of tax based on the notification of tax payment which the District Director of the Tax Office made is shown.

## (2) 加算税の状況

(単位：百万円)

Statistics of additional tax

(In millions of yen)

区分 Type	加算税額 Amount of additional tax							計 Total
	利子所得等 Interest income, etc.	配当所得 Dividend income	給与所得 Employment income	退職所得 Retirement income	報酬・料金等 所得 Remuneration, Fee, etc.	非居住者等所得 Income of non residents, etc.		
不納付加算税 Additional tax on non- payment	26	478	7,010	134	718	574	8,940	
重加算税 Additional tax for fraud case	-	-	1,125	2	27	6	1,160	
合計 Total	26	478	8,135	136	745	580	10,099	

調査対象等：平成27年分の加算税の徴収決定額を示したものである。

Subject of survey, etc.: This table shows determined amount to be collected of additional tax 2015.

## (3) 源泉徴収義務者数

(単位：件)

Number of withholding agents

(In numbers of cases)

区分 Type	源泉徴収義務者数 Number of withholding agents					
	利子所得等 Interest income, etc.	配当所得 Dividend income	特定口座内保管 上場株式等の 譲渡所得等 Capital gains, etc., from listed shares, etc., kept in special accounts	給与所得 Employment income	報酬・料金等 所得 Remuneration, Fee, etc.	非居住者等 所得 Income of non residents, etc.
平成22年分 2010	43,838	125,724	10,527	3,620,660	2,884,102	23,381
23 2011	41,337	126,520	10,842	3,584,212	2,848,648	24,486
24 2012	40,531	128,993	10,877	3,561,317	2,826,861	28,051
25 2013	40,220	131,453	10,870	3,542,779	2,819,056	30,980
26 2014	39,930	134,847	10,569	3,542,898	2,824,758	29,984
27 2015	39,862	138,064	10,904	3,540,122	2,837,798	32,684
国税局別内訳 By Regional Taxation Bureau						
札幌 Sapporo	1,509	5,752	246	153,000	101,200	821
仙台 Sendai	2,793	9,354	1,038	220,033	161,813	565
関東信越 Kanto Shinetsu	4,859	14,795	1,432	465,710	354,463	2,334
東京 Tokyo	8,801	40,516	2,422	971,154	833,285	19,408
金沢 Kanazawa	1,504	4,237	429	88,052	68,139	346
名古屋 Nagoya	5,400	17,757	1,408	461,716	354,331	2,429
大阪 Osaka	6,576	22,095	2,263	527,904	453,778	4,266
広島 Hiroshima	2,751	8,020	681	186,421	155,404	904
高松 Takamatsu	1,690	3,668	433	110,425	81,596	365
福岡 Fukuoka	1,815	6,776	407	181,192	135,533	669
熊本 Kumamoto	1,757	4,155	119	148,691	116,647	317
沖縄 Okinawa	407	939	26	25,824	21,609	260
合計 Total	39,862	138,064	10,904	3,540,122	2,837,798	32,684

資料：法人課税課調

調査時点：翌年6月30日現在

用語の説明：源泉徴収義務者とは、所得税を源泉徴収して国に納付する義務のある者をいう。

Source: Corporation Taxation Division

Time of survey: As of June 30 of the following year

Terminology: "Withholding agent" means a person and a corporation who has obligation to withhold and submit income tax to the government.

## (4) 利子所得等の課税状況

Statistics of taxation on interest income, etc.

区 分 Type	課 税 分 Taxables		非 課 税 分	
	支払金額 Amount of payment	源泉徴収税額 Amount of withholding income tax and special income tax for reconstruction	障害者等非課税、財形 貯蓄非課税分支払金額 Amount of payment of non- taxable interest for aged taxpayers, etc., and non- taxable interest from savings for formation of employees' assets	
公 債 Public bond	240,952	36,879	32,216	
社 債 Corporate bond	781,598	118,811	825	
預貯金 Deposit	銀行預金 Bank deposit	572,265	87,029	5,219
	銀行以外の金融機関の預貯金 利息 Deposit interest in a financial institution other than bank	282,063	42,881	5,925
	その他勤務先預金等の利息 Deposit interest in a work place	78,063	11,978	808
合同運用信託の収益の分配 Profit dividend of joint trust	13,770	2,084	2,945	
公社債投資信託の収益の分配等 Profit dividend of bond investment trusts, etc.	80,984	12,201	166	
小 計 Subtotal	2,049,693	311,864	48,104	
定期積金の給付補てん金等 Compensation money for benefits of periodical deposit, etc.	82,741	12,672	—	
匿名組合契約等に基づく利益の分配、 生命保険等の差益 Profit dividend accruing from anonymous association contract, Margin profit of life insurance, etc.	523,141	100,493	2,360	
割引債の償還差益 Profit from redemption of discount bond	28,002	5,141	—	
計 Total	2,683,577	430,169	50,464	

調査対象等： この表は、平成27年2月から平成28年1月までに利子等の支払者から提出された「利子等の所得税徴収高計算書」等に基づいて作成した。

- (注) 1 「障害者等非課税・財形貯蓄非課税分」は、第10条（障害者等の少額預金の利子所得等の非課税）、租税特別措置法第4条（障害者等の少額公債の利子の非課税）、第4条の2（勤労者財産形成住宅貯蓄の利子所得等の非課税）及び第4条の3（勤労者財産形成年金貯蓄の利子所得等の非課税）に規定する非課税分である。
- 2 「その他の非課税分」は、所得税法第11条（公共法人等及び公益信託等に係る非課税）のほか、租税特別措置法第5条（納税準備預金の利子の非課税）及び第8条（金融機関等の受ける利子所得等に対する源泉徴収の不適用）等に規定する非課税分である。
- 3 「課税分」には、個人のほか、法人の受取分も含まれている。
- 4 「割引債の償還差益」の「支払金額」及び「源泉徴収税額」は、租税特別措置法第41条の12（償還差益等に係る分離課税等）に規定する課税分であり、個人のほか、法人の受取分も含まれている。

## (5) 配当所得の課税状況

Statistics of taxation on dividends

区 分 Type	課 税 分 Taxables		非 課 税 分 Non-taxables
	支払金額 Amount of payments	源泉徴収税額 Amount of withholding income tax and special income tax for reconstruction	支払金額 Amount of payments
剰余金又は利益の配当、剰余金の分配、 基金利息の分配、特定投資法人の投資口 の配当等 Dividend of profit or interest, dividend of profit, dividend of basic interest, dividend of profit from investments of special investment firms	20,787,341	3,830,091	7,194,937
投資信託(公社債投資信託及び公募公社 債等運用投資信託を除く。)及び特定受 益証券発行信託の収益の分配等 Profit dividend accruing from investment trust (excluding bond investment trusts, publicly-offered bond investment trusts, etc.) or special purpose trust	2,604,133	398,830	798,373
源泉徴収選択口座内配当等 Dividends, etc. in withholding selection account	2,372,740	362,772	—
計 Total	25,764,214	4,591,692	7,993,309

調査対象等： この表は、平成27年2月から平成28年1月までに配当等の支払者から提出された「配当等の所得税徴収高計算書」及び「上場株式等の源泉徴収選択口座内調整所得金額及び源泉徴収選択口座内配当等の所得税徴収高計算書」等に基づいて作成した。

- (注) 1 「非課税分」は、所得税法第11条（公共法人等及び公益信託等に係る非課税）に規定する非課税分のほか、租税特別措置法第9条の3の2第1項に規定する上場株式等の配当等で国内における支払の取扱者を通じて支払われたもの及び租税特別措置法第9条の8（非課税口座内の少額上場株式等に係る配当所得の非課税）に規定する非課税分である。
- 2 「課税分」には、個人のほか法人の受取分も含まれている。

(単位：百万円)  
(In millions of yen)

Non-taxables	合 計 Total		区 分 Type	
その他非課税分 支払金額 Amount of payments of other non-taxables	支 払 金 額 Amount of payments	源泉徴収税額 Amount of withholding income tax and special income tax for reconstruction		
9,915,646	10,188,814	36,879	公 債	Public bond
2,543,774	3,326,196	118,811	社 債	Corporate bond
114,074	691,557	87,029	銀 行 預 金	Bank deposit
240,717	528,704	42,881	銀行以外の金融機関の預貯金利 子	Deposit interest in a financial institution other than bank
700	79,571	11,978	その他勤務先預金等の利子	Deposit interest in a work place
6,187	22,902	2,084	合同運用信託の収益の分配	Profit dividend of joint trust
5,156	86,306	12,201	公社債投資信託の収益の分配等	Profit dividend of bond investment trusts, etc.
12,826,253	14,924,050	311,864	小 計	Subtotal
15,740	98,481	12,672	定期積金の給付補てん金等	Compensation money for benefits of periodical deposit, etc.
43,700	569,201	100,493	匿名組合契約等に基づく 利益の分配、生命保険等の差益	Profit dividend accruing from anonymous association contract, Margin profit of life insurance, etc.
—	28,002	5,141	割引債の償還差益	Profit from redemption of discount bond
12,885,692	15,619,734	430,169	計	Total

Subject of survey, etc.: This table was made on the basis of "Accounting statement of amount of tax collected for interest income, etc." filed by payers of interest, etc. between February of 2015 and January of 2016.

- Note: 1 "Non-taxable interest for disabled taxpayers, etc. and non-taxable interest from savings for formation of employees' assets" includes non-taxables provided for by Sec. 10 "Non-taxable interest from disabled persons' small sum deposit, etc." of the Income Tax Law, and Sec. 4 "Non-taxable interest from disabled persons' small sum public bonds, etc.", Sec. 4.2 "Tax exemption of interest income for employees' asset formation savings earmarked for house acquisition", and Sec. 4.3 "Tax exemption of interest income for employees' asset formation savings earmarked for pensions" of the Special Taxation Measures Law.
- 2 "Other non-taxables" includes non-taxables provided by Sec. 11 "Tax exemption for non-taxable corporation and trust in public interest" in Income Tax Law and by Sec. 5 "Non-taxable interest from deposit for tax payment" and Sec. 8 "Non withholding on interest income received by financial institution" in Special Taxation Measures Law.
- 3 "Taxables" includes interest income received by enterprises as well as individuals.
- 4 "Amount of payment" and "Amount of withholding income tax" for "Profit from redemption of discount bond" are related to interest income received by enterprises and individuals, which is one of the taxables provided in Special Taxation Measures Law Sec. 41. 12 "Separate taxation on profit from redemption".

(単位：百万円)  
(In millions of yen)

合 計 Total		区 分 Type	
支 払 金 額 Amount of payments	源泉徴収税額 Amount of withholding income tax and special income tax for reconstruction		
27,982,277	3,830,091	剰余金又は利益の配当、剰余 金の分配、基金利息の分配、 特定投資法人の投資口の配当 等	Dividend of profit or interest, dividend of profit, dividend of basic interest, dividend of profit from investments of special investment firms
3,402,506	398,830	投資信託(公社債投資信託及 び公募公社債等運用投資信託 を除く。)及び特定受益証券 発行信託の収益の分配等	Profit dividend accruing from investment trust (excluding bond investment trusts, publicly-offered bond investment trusts, etc.) or special purpose trust
2,372,740	362,772	源泉徴収選択口座内配当等	Dividends, etc. in withholding selection account
33,757,523	4,591,692	計	Total

Subject of survey, etc.: This table is prepared based on "accounting sheets of collected amount of income tax on dividends, etc." and "accounting sheets of collected amount of income tax on adjusted income from listed stocks, etc. in withholding selection account and on dividends, etc. in withholding selection account" submitted by payers of dividends, etc. during the period between February 2015 and January 2016.

- Note: 1 "Amount of non-taxables" includes non-taxables provided by Sec. 11 "Tax exemption for non-taxable corporation and trust in public interest" in Income Tax Law and dividends from listed shares, etc. which are paid through a person in charge of handling payment in Japan prescribed by paragraph (1) of Sec. 9-3-2 in Special Taxation Measures Law and non-taxables provided by Sec. 9-8 "Tax exemption for dividend income related to small shareholdings in listed companies in non-taxable accounts".
- 2 "Taxables" include income received by enterprises as well as by individuals.

## (6) 特定口座内保管上場株式等の譲渡所得等の課税状況

(単位：百万円)  
(In millions of yen)

Statistics of taxation on capital gains, etc., from listed shares, etc., kept in special accounts

区 分 Type	源泉徴収選択口座内調整所得金額等 Amount of adjustment income in withholding selection account, etc.	源泉徴収税額 Amount of withholding income tax and special income tax for reconstruction
源泉徴収選択口座内保管上場株式等の譲渡所得等 Capital gains, from transfer of listed stocks, etc. in withholding selection account	3,802,351	577,913

調査対象等：平成27年2月から平成28年1月までに上場株式等の譲渡の対価の支払者から提出された「上場株式等の源泉徴収選択口座内調整所得金額及び源泉徴収選択口座内配当等の所得税徴収高計算書」に基づいて作成した。

Subject of survey, etc.: Prepared based on "accounting sheets of collected amount of income tax on adjusted income from listed stocks, etc. in withholding selection account and on dividends, etc. in withholding selection account" submitted by payers of compensation for the transfer of listed stocks, during the period between February 2015 and January 2016.

## (7) 給与所得、退職所得の課税状況

(単位：百万円)  
(In millions of yen)

Statistics of taxation on employment income and retirement income, etc.

区 分 Type	官 公 庁 Public offices		そ の 他 Others		合 計 Total		
	支 払 金 額 Amount of paid	源泉徴収税額 Amount of withholding income tax and special income tax for reconstruction	支 払 金 額 Amount of paid	源泉徴収税額 Amount of withholding income tax and special income tax for reconstruction	支 払 金 額 Amount of paid	源泉徴収税額 Amount of withholding income tax and special income tax for reconstruction	
給 与 所 得 Employment income	俸給、給料、賞与 Salary, Wages, Bonus	26,772,930	1,019,472	243,058,724	9,125,634	269,831,655	10,145,106
	日雇労働者の賃金 Wages of day laborers	55,748	1,272	1,502,415	27,195	1,558,163	28,466
	計 Total	26,828,678	1,020,744	244,561,140	9,152,828	271,389,818	10,173,573
退職所得 Retirement income	1,766,417	18,504	6,851,607	206,925	8,618,023	225,429	
災害減免法により 徴収猶予したもの Deferment of collection deferred by Disaster Exemption Act	-	-	-	374	-	374	

調査対象等：1 平成27年分の給与所得、退職所得の源泉所得税について、平成28年4月30日までに提出された「法定調書合計表（給与所得の源泉徴収票、退職所得の源泉徴収票）」及び平成27年2月から平成28年1月までに提出された「給与所得・退職所得等の所得税徴収高計算書」に基づいて作成した。

2 この表中、官公庁には、政府機関、地方公共団体及びこれらの関係機関（所得税法別表第一に掲げる法人等のうち、公社、公団、公庫、事業団、日本政策金融公庫、国立大学法人等、国・地方公共団体が全額出資しているもの及び行政執行法人をいう。）が含まれている。

用語の説明：1 法定調書とは、所得税法の規定により税務署長に対して、その提出を義務付けられている書類をいい、原則として翌年1月31日までに提出することになっている。法定調書の種類は多数にのぼっており、例えば、①利子等の支払調書、②配当、剰余金の分配及び基金利息の支払調書、③報酬・料金・契約金及び賞金の支払調書、④給与所得の源泉徴収票、⑤非居住者に支払われる給与、給付及び役務の報酬の支払調書である。

2 徴収猶予とは、通常の法定納期限に徴収しないで一定の期間徴収手続を猶予することをいう。したがって、一定の期間、納期限を延長する、いわゆる延納制度とは異なるものである。

Subject of survey, etc.: 1 This table with respect to withholding income tax on employment income and retirement income for 2015 was made on the basis of "Information returns for total table" (records of withholding for employment income, and records of withholding for retirement income) submitted by April 30, 2016, and "Accounting statement of collection of income tax on employment income and retirement income" submitted between February 2015 and January 2016.

2 In this table, "Public Offices" includes government organizations, local authorities and relevant organizations (those organization stated in the following listed on the item 1: public corporations, public financial corporations, Japan Finance Corporation, national universities, specialized independent administrative institution, and other organizations which are capitalized by government or local authorities).

Terminology: 1 "Information returns" means returns which are stipulated to be submitted to a District Director of Tax Office by the provisions of Income Tax Law. In principle, they must be submitted by January 1 of the following year. There are various information returns, including ① payment record for interest, etc., ② payment record for payment of dividend or surplus and basic interest, ③ payment record for remuneration, fee, contract money, prize money ④ record of withholding for employment income, ⑤ payment record for salary, benefits, remuneration for services paid to non-residents.

2 "Deferment of collection" means to defer procedures of collection for a certain period without collecting tax within ordinary statutory due date. Therefore it differs from so called the system of postponement of tax payment which postpones the due date of tax payment for a certain period.



## (8) 給与所得、退職所得の課税状況の累年比較

(単位：百万円)

Yearly comparison of statistics of taxation on employment income and retirement income, etc.

(In millions of yen)

区分 Type	給与所得 Employment income				退職所得 Retirement income	
	俸給・給料・賞与等 (官公庁) Salary, Wages, Bonus, etc.(public offices)		俸給・給料・賞与等 (その他) Salary, Wages, Bonus, etc. (others)		支払金額 Amount of paid	源泉徴収税額 Amount of withholding income tax and special income tax for reconstruction
	支払金額 Amount of paid	源泉徴収税額 Amount of withholding income tax and special income tax for reconstruction	支払金額 Amount of paid	源泉徴収税額 Amount of withholding income tax and special income tax for reconstruction		
平成22年分 2010	26,302,381	945,855	218,890,062	7,555,451	9,827,445	229,569
23 2011	26,640,523	1,011,066	219,965,118	7,995,344	9,688,026	228,655
24 2012	26,501,439	958,684	222,864,688	8,021,377	10,070,736	242,755
25 2013	25,321,283	935,965	229,011,937	8,417,008	9,394,433	234,564
26 2014	26,451,722	1,005,108	236,341,124	8,776,037	8,679,977	221,593
27 2015	26,828,678	1,020,744	244,561,140	9,152,828	8,618,023	225,429

(注) この表は、「(7)給与所得、退職所得の課税状況」の累年比較を示したものである。

Note: This table shows yearly comparison of “(7) Statistics of taxation on employment income and retirement income, etc.”.

## (9) 報酬・料金等の課税状況

(単位：百万円)

Statistics of taxation on remuneration/fee, etc.

(In millions of yen)

区分 Type	支払金額 Amount of paid	源泉徴収税額 Amount of withholding income tax and special income tax for reconstruction	
Subject to Income Tax Law Sec.204 法第204条該当	原稿料、作曲料、放送謝金、講演料等の報酬又は料金 Manuscript fee and remuneration or fee for music composition, broadcasting, speech, etc.	1,003,917	125,825
	弁護士、税理士等の報酬又は料金 Remuneration or fee of lawyer, Certified Public Tax Accountant, etc.	2,174,210	251,236
	診療報酬 Remuneration for medical treatment	1,809,540	153,941
	職業野球の選手、騎手、外交員等の報酬又は料金 Remuneration or fee of professional baseball player, Jockey, sales agent, etc.	1,981,288	131,050
	芸能等についての出演、演出等の報酬又は料金 Remuneration or fee for performance, direction in entertainment, etc.	343,718	35,745
	バー、キャバレーのホステス等の報酬又は料金 Remuneration or fee of hostess of bar or cabaret, etc.	376,372	22,177
	契約金・賞金 Contract money, and prize money	123,525	8,424
	小計 Subtotal	7,812,571	728,398
	法第203条の2該当分 (公的年金等) Subject to Income Tax Law Sec.203.2 (Public pension, etc)	43,713,534	388,963
	法第207条該当分 (生命保険契約等に基づく年金) Subject to Income Tax Law Sec.207 (Pension based on life insurance contract)	4,655,353	66,673
法第174条該当分 (馬主が受ける競馬の賞金等) Subject to Income Tax Law Sec.174 (Prize of horse racing paid to horse owner, etc.)	41,392	2,413	
計 Total	56,222,850	1,186,446	
災害減税法により徴収猶予したもの Deferment of collection deferred by Disaster Exemption Act	-	240	

調査対象等：平成27年分の報酬・料金等の源泉所得税について、平成28年4月30日までに報酬・料金等の支払者から提供された「法定調書の合計表（報酬・料金・契約金及び賞金の支払調書）」及び平成27年2月から平成28年1月までに提出された「報酬・料金等の所得税徴収高計算書」等に基づいて作成した。

Subject of survey, etc.: The income tax withheld at source of the reward and the charge, etc. in 2015 was made based on “Income tax collection high statements of the reward and the charge, etc.” etc. submitted between “Total table of a legal record (record of payment of the reward, the charge, contract money, and the prize)” having been offered by those who paid about the reward and the charge, etc. by April 30, 2016 and February, 2015 and January, 2016.

## (10) 非居住者等の課税状況

(単位：百万円)

Statistics of taxation on non-residents, etc.

(In millions of yen)

区 分 Type	支 払 金 額 Amount of paid	源泉徴収税額 Amount of withholding income tax and special income tax for reconstruction
公 社 債 ・ 預 貯 金 の 利 子 等 Interest from bond and debenture or deposit, etc.	18,186	2,013
剰余金又は利益の配当、特定投資法人の投資口の配当等、投資信託(公社債投資信託及び公募公社債等運用投資信託を除く。)及び特定受益証券発行信託の収益の分配 Dividend of profit or interest, dividend of profit, dividend of basic interest, dividend of profit from investments of special securities investment firms, Profit dividend accruing from investment trust (excluding bond investment trusts, publicly-offered bond investment trusts, etc.) or special purpose trust	4,543,896	391,776
匿名組合契約に基づく利益の分配 Dividend of profit based on anonymous association contract	397,940	80,126
給 与 ・ 賞 与 等 Wages, bonus, etc.	210,063	26,022
退 職 所 得 Retirement income	38,931	7,427
役 務 の 報 酬 Remuneration for providing services	4,083	622
工業所有権その他の技術に関する権利等の使用料又はその譲渡による対価 Royalty or compensation for transfer of industrial rights or other rights for technology	393,502	39,903
著作権の使用料又はその譲渡による対価 Royalty or compensation for transfer of copyright	288,418	28,782
貸 付 金 の 利 子 Interest income from loan	117,043	12,836
不動産、採石権の貸付、租鉱権の設定又は航空機、船舶の貸付による所得 Income from rent of real estate or right of quarrying, mining lease, or lease of aircraft or ship	61,125	11,078
機 械 等 の 使 用 料 Real estate fee of machinery, etc.	-	-
土 地 等 の 譲 渡 に よ る 対 価 Compensation for transfer of land, etc.	149,534	15,904
人 的 役 務 提 供 事 業 の 対 価 Compensation for providing personal service	148,194	22,398
生 命 保 険 契 約 等 に 基 づ く 年 金 Pension based on life insurance contract	227	18
賞 金 Prize money	1,186	133
合 計 Total	6,372,328	639,035

調査対象等：平成27年分の非居住者等の源泉所得税について、平成27年2月から平成28年1月までに非居住者等の給与等の支払者から提出された「非居住者・外国法人の所得についての所得税徴収高計算書」に基づいて作成した。

Subject of survey, etc.: This table with respect to withholding income tax for non-residents for 2015 was made on the basis of "Accounting statement of collection of income tax on payment records of salary, paid to non-residents" submitted between February 2015 and January 2016.

## (11) 都道府県別の課税状況

(単位：百万円)

Breakdown of statistics of taxation by prefectures

(In millions of yen)

国税局・ 都道府県 Regional Taxation Bureau / Prefecture		区分 Type	源泉徴収税額 Amount of withholding income tax and special income tax for reconstruction							合計 Total
			利子所得等 Interest income, etc.	配当所得 Dividend income	特定口座内保管 上場株式等の 譲渡所得等 Capital gains, etc., from listed shares, etc., kept in special accounts	給与所得 Employment income	退職所得 Retirement income	報酬料金等 所得 Remuneration, Pee, etc.	非居住者等 所得 Income of non residents, etc.	
札幌 Sapporo	北海道 Hokkaido		4,788	40,926	5,279	265,171	5,070	9,438	1,308	331,980
仙台 Sendai	青森 Aomori		885	4,568	960	47,342	840	1,564	29	56,188
	岩手 Iwate		687	4,990	1,126	48,140	684	1,908	48	57,582
	宮城 Miyagi		2,684	13,161	3,314	118,206	2,063	6,030	498	145,957
	秋田 Akita		640	3,725	870	35,510	451	1,207	60	42,463
	山形 Yamagata		1,165	5,527	1,148	45,069	1,020	1,744	182	55,855
	福島 Fukushima		1,309	13,443	2,650	96,314	2,355	2,793	450	119,314
	計 Total		7,370	45,413	10,067	390,581	7,414	15,246	1,267	477,357
関東信越 Kanto Shinetsu	茨城 Ibaraki		2,029	16,358	5,868	139,193	2,054	4,357	355	170,213
	栃木 Tochigi		1,483	16,502	3,986	108,425	1,962	3,690	890	136,937
	群馬 Gunma		1,812	16,183	4,597	107,174	2,210	3,769	451	136,195
	埼玉 Saitama		7,911	49,416	15,251	313,112	5,692	14,160	1,921	407,464
	新潟 Niigata		1,971	15,447	4,545	103,823	2,031	3,969	463	132,248
	長野 Nagano		2,394	15,405	3,949	107,990	2,177	5,033	734	137,681
計 Total		17,600	129,309	38,195	879,717	16,126	34,977	4,814	1,120,738	
東京 Tokyo	千葉 Chiba		6,485	40,471	16,018	251,685	3,906	11,397	2,568	332,532
	東京 Tokyo		283,810	3,333,542	281,345	3,702,894	94,642	807,701	568,754	9,072,688
	神奈川 Kanagawa		15,248	113,763	26,620	542,600	8,617	28,548	10,106	745,502
	山梨 Yamanashi		654	6,815	1,570	46,936	550	1,987	731	59,242
計 Total		306,196	3,494,591	325,553	4,544,115	107,716	849,632	582,160	10,209,964	
金沢 Kanazawa	富山 Toyama		1,145	13,811	2,902	62,956	1,161	2,461	201	84,638
	石川 Ishikawa		1,933	10,151	3,114	61,193	1,028	2,740	174	80,333
	福井 Fukui		815	10,650	2,083	41,083	722	1,950	145	57,449
計 Total		3,893	34,613	8,099	165,233	2,911	7,150	519	222,419	
名古屋 Nagoya	岐阜 Gifu		2,441	15,052	5,274	107,236	1,588	5,961	650	138,203
	静岡 Shizuoka		4,860	34,721	10,689	220,180	4,197	10,125	2,156	286,929
	愛知 Aichi		13,228	185,108	31,510	672,886	12,208	27,646	7,009	949,594
	三重 Mie		1,870	13,324	5,143	90,567	1,523	4,171	1,537	118,136
計 Total		22,400	248,205	52,615	1,090,869	19,516	47,904	11,353	1,492,862	
大阪 Osaka	滋賀 Shiga		1,387	7,672	2,712	59,412	1,108	2,677	263	75,231
	京都 Kyoto		4,464	38,229	9,398	180,691	3,289	11,869	1,817	249,757
	大阪 Osaka		22,062	267,774	49,677	965,588	26,782	132,081	25,713	1,489,677
	兵庫 Hyogo		8,636	58,959	17,450	294,704	6,105	13,984	4,263	404,100
	奈良 Nara		1,859	9,583	4,894	49,514	1,319	2,230	205	69,605
	和歌山 Wakayama		1,239	6,811	2,785	39,875	794	2,096	41	53,641
	計 Total		39,647	389,029	86,916	1,589,784	39,398	164,936	32,301	2,342,011
広島 Hiroshima	鳥取 Tottori		590	2,317	1,187	21,458	436	879	42	26,909
	島根 Shimane		831	3,824	911	27,840	578	981	70	35,036
	岡山 Okayama		2,138	15,853	5,607	94,000	2,237	4,245	562	124,641
	広島 Hiroshima		4,653	28,929	7,926	177,791	3,534	7,554	1,505	231,892
	山口 Yamaguchi		2,444	28,423	3,424	67,516	1,249	2,447	453	105,956
計 Total		10,656	79,347	19,056	388,604	8,034	16,106	2,631	524,434	
高松 Takamatsu	徳島 Tokushima		1,276	6,634	3,122	36,121	578	1,241	76	49,047
	香川 Kagawa		1,575	11,174	2,982	54,793	941	2,748	91	74,304
	愛媛 Ehime		2,119	9,685	3,272	68,730	1,565	2,564	147	88,082
	高知 Kochi		1,173	3,115	1,245	31,352	751	1,415	30	39,081
計 Total		6,143	30,608	10,621	190,995	3,836	7,968	344	250,514	
福岡 Fukuoka	福岡 Fukuoka		5,950	48,564	11,382	282,354	5,911	16,859	1,284	372,303
	佐賀 Saga		557	5,241	821	32,193	747	1,688	44	41,291
	長崎 Nagasaki		740	14,771	2,009	55,214	1,416	2,070	359	76,579
	計 Total		7,246	68,577	14,212	369,761	8,074	20,616	1,687	490,172
熊本 Kumamoto	熊本 Kumamoto		1,076	11,177	2,266	76,232	2,113	3,315	95	96,274
	大分 Oita		663	6,548	1,380	49,185	875	1,801	55	60,507
	宮崎 Miyazaki		373	3,547	1,116	54,560	894	2,071	80	62,640
	鹿児島 Kagoshima		1,081	5,288	1,526	66,865	1,980	2,876	51	79,666
	計 Total		3,192	26,559	6,289	246,841	5,861	10,063	281	299,087
沖縄 Okinawa	沖縄 Okinawa		1,038	4,516	1,010	51,902	1,472	2,410	371	62,719
全国計 Grand Total		430,169	4,591,692	577,913	10,173,573	225,429	1,186,446	639,035	17,824,258	

(注) この表は、「(1)課税状況」を都道府県別に示したものである。

Note: This table shows "(1) Statistics of taxation" by prefectures.

3-2 民間給与実態統計調査結果（抜 粋）

Results of the Statistical Survey of Actual Status for Salary in the Private Sector (excerpt)

民間給与実態統計調査の説明

Explanation of the Statistical Survey of Actual Status for Salary in the Private Sector

- 1 この3-2における表は、平成27年分の民間給与所得者について、標本調査により調査したもののうち、主要な計数について取りまとめたものである。  
 なお、この調査結果の詳細については、「平成27年分民間給与実態統計調査」（国税庁ホームページ「統計情報」）を参照されたい。
- 2 調査の対象は、平成27年12月31日現在の給与所得者（所得税の納税の有無を問わない。）であるが、次のものは調査対象から除外した。
  - ① 日雇労働者 ② 公務員 ③ 公庫、事業団、公社、特定独立行政法人、特定地方独立行政法人の職員
  - ④ すべての従事員が源泉所得税の納付税額がない事業所の従事員
- 3 標本給与所得者の抽出は、標本事業所の抽出及び標本給与所得者の抽出の2段階からなっている。

(1) 第1段抽出

事業所を、事業所の従事員数によって層別し、それぞれの抽出率で標本事業所を抽出した。

なお、第1段抽出は、国税庁長官官房企画課で行い、抽出された標本事業所には、国税局総務部企画課（沖縄国税事務所にあつては総務課。以下同じ。）から調査票を送付した。

(2) 第2段抽出

標本事業所の給与台帳を基にして、一定の抽出率により標本給与所得者を抽出した。ただし、標本事業所において年間給与額が2,000万円を超える者は、全数を抽出した。

なお、第2段抽出は、標本事業所が行った。

1 The tables in 3-2 show figures of key items according to sample survey for employment income earners for 2015.

For further details of results of the survey, please refer to "Statistical Survey of Actual Status for Salary in the Private Sector for 2015" (National tax agency homepage "Statistics information").

2 Subjects of survey are employment income earners as of December 31, 2015 (regardless whether they have income tax to pay or not), but the following are excluded from the survey.

- ① Day laborers
- ② Civil servants

③ Employees of public financial corporation or public agency or public corporation or specified incorporated administrative agency or specified local incorporated administrative agency

- ④ Employees of business enterprise where no employee has amount of withholding income tax to pay.

3 Sampling of employment income earners consists of two stages; the first stage, sampling of business places, and the second stage, sampling of employment income earners.

(1) First stage

Business places were classified by the number of employees and then sample business places were picked out according to the sampling ratio of each class. The first stage sampling was made by the Commissioner's Secretariat Planning Division of the National Tax Agency. Schedules were sent to sample business places picked out from the Management and Co-ordination Department, Planning Division (General Affairs Division in the case of the Okinawa Regional Taxation Office, the same hereinafter) of the Regional Taxation Bureau.

(2) Second stage

Sample employment income earners were picked out by a certain sampling ratio based on salary records of sample business places. Provided, those whose annual wages and salaries exceed 20 million yen were all counted.

The second stage samplings were made by sample business places.

(参考) 事業所の従事員数による層別、抽出率は、次のとおりである。

(Reference data) Sampling ratios of business places by the class of number of employees are as follows.

階層 Class	区分 Type	事業所の従事員数等の区分		全体としての事業所の抽出率 ①	事業所における給与所得者の抽出率 ②	全体としての給与所得者の抽出率 ①×②	標本事業所数	標本給与所得者数
		Range of number of employees		Sampling ratio of business places as a whole ①	Sampling ratio of employment income earners in each business place ②	Sampling ratio of employment income earners as a whole ①x②		
			人 Person				所 Site	人 Person
第1層	Class 1	1～ 9	1～ 9	1/400	1/1	1/400	4,709	16,302
第2層	Class 2	10～ 29	10～ 29	1/200	1/2	1/400	2,048	17,535
第3層	Class 3	30～ 99	30～ 99	1/60	1/5	1/300	2,408	25,899
第4層	Class 4	100～ 499	100～ 499	1/15	1/20	1/300	3,352	35,611
第5層	Class 5	500～ 999	500～ 999	1/3	1/50	1/150	1,860	30,254
第6層	Class 6	1,000～ 4,999	1,000～ 4,999	1/1	1/100	1/100	3,366	85,707
第7層	Class 7	5,000人以上	More than 5,000	1/1	1/200	1/200	531	51,058
第8層	Class 8	本社	Headquarters	1/1	1/10	1/10	2,515	47,308
計	Total						20,789	309,674

(注) 「本社」とは、従事員500人未満で資本金10億円以上の株式会社の本社をいう。

Note: "Headquarters" means headquarters of joint stock company with employees less than 500, and capital of more than 1 billion yen.

## (1) 源泉徴収義務者数、給与所得者数

(単位：人)

Number of withholding agents and employment income earners

(In persons)

区 分 Type	源泉徴収義務者数 Withholding agents	給与所得者数 Number of employment income earners			
		1年を通じて勤務した 給与所得者 Employment income earners who worked through a year	1年未満勤続の 給与所得者 Employment income earners with seniority less than a year		
平成22年分	2010	3,595,133	45,519,825	8,755,281	
23	2011	3,476,056	45,657,213	8,758,177	
24	2012	3,502,334	45,556,011	8,738,260	
25	2013	3,491,277	46,454,211	8,696,359	
26	2014	3,508,525	47,562,672	8,615,497	
27	2015	3,521,781	47,939,728	8,700,422	
〈事業所規模別〉 By scale of business place					
10人未満 Under 10	1～4人	1～4	1,993,994	3,809,239	420,311
	5～9人	5～9	778,053	4,054,868	730,350
	計	Subtotal	2,772,047	7,864,107	1,150,661
10人以上 More than 10	10人以上	More than 10	499,805	6,511,254	1,379,458
	30人以上	30	179,131	7,715,350	1,420,710
	100人以上	100	59,719	10,310,242	1,636,224
	500人以上	500	7,162	4,011,861	608,587
	1,000人以上	1,000	3,366	6,473,899	1,144,291
	5,000人以上	5,000	551	5,053,015	1,360,491
計	Subtotal	249,929	33,564,367	6,170,303	
合計	Total	3,521,781	47,939,728	8,700,422	
〈企業規模別〉 By scale of corporation					
個人	Individual	998,041	2,391,456	585,967	
2,000万円未満 2,000万円以上 5,000万円〃 1億円〃 10億円〃 計 その他の法人 合計 (資本金階級別) 株式会社 Joint stock company (By capital range)	Under 20 million	1,198,178	10,599,285	2,092,095	
	More than 20 million	193,494	5,604,718	784,975	
	50	76,719	4,582,979	759,070	
	100	36,297	5,788,519	952,923	
	1 billion	7,130	8,404,088	1,208,059	
計	Subtotal	1,511,818	34,979,589	5,797,122	
その他の法人	Other corporation	1,011,922	10,568,683	2,317,333	
合計	Total	3,521,781	47,939,728	8,700,422	
〈業種別〉 By type of business					
建設業	Construction	561,223	3,942,923	452,905	
製造業	Manufacturing	408,804	10,130,359	791,659	
卸売業，小売業	Wholesale and retail trade	563,132	8,060,213	1,507,067	
宿泊業，飲食サービス業	Accommodations, Eating and Drinking Services	153,723	2,040,393	985,790	
金融業，保険業	Finance and Insurance	38,105	1,319,598	155,704	
不動産業，物品賃貸業	Real Estate and Goods Rental and Leasing	331,405	1,157,075	133,020	
運輸業，郵便業	Transport and Postal activities	86,452	3,065,183	337,936	
電気・ガス・熱供給・水道業	Electricity, Gas, Heat Supply and Water	1,112	211,791	6,111	
情報通信業	Information and Communications	67,609	1,687,465	190,182	
学術研究，専門・技術サービス、 教育，学習支援業	Scientific Research, Professional and Technical Service and Education, Learning Support	178,161	1,933,580	635,167	
医療，福祉	Medical, Health Care and Welfare	311,031	6,235,084	1,459,977	
複合サービス業	Compound Services	22,337	871,205	139,347	
サービス業	Service Industry	623,859	6,753,543	1,744,686	
農林水産・鉱業	Agriculture, Forestry, Fisheries and Mining	174,828	531,316	160,871	
合計	Total	3,521,781	47,939,728	8,700,422	

## (2) 給与額の累年比較（1年を通じて勤務した給与所得者）

Yearly comparison of amounts of salary (employment income earners who worked through a year)

区分 Type	性 Sex	平均年齢 Average age	平均 勤続年数 Average seniority	給 料 ・ 手 当 Salaries and allowances		賞 与 Bonus		給 与 Pay	
				総 額 Total amount	平 均 Average	総 額 Total amount	平 均 Average	総 額 Total amount	平 均 Average
				百万円 Million yen	千円 Thousand yen	百万円 Million yen	千円 Thousand yen	百万円 Million yen	千円 Thousand yen
平成17年分 2005	男 Male	43.9	13.2	125,507,039	4,524	23,854,938	860	149,361,976	5,384
	女 Female	43.7	9.4	40,484,438	2,354	6,431,437	374	46,915,874	2,728
	計 Total	43.8	11.8	165,991,476	3,694	30,286,375	674	196,277,851	4,368
18 2006	男 Male	44.3	13.0	124,085,550	4,520	23,794,615	867	147,880,165	5,387
	女 Female	44.0	9.4	40,785,866	2,345	6,349,272	365	47,135,138	2,710
	計 Total	44.2	11.6	164,871,415	3,676	30,143,887	672	195,015,303	4,349
19 2007	男 Male	44.2	13.1	126,116,975	4,534	24,723,155	889	150,840,130	5,422
	女 Female	43.9	9.3	41,260,111	2,344	6,489,324	369	47,749,434	2,712
	計 Total	44.1	11.6	167,377,085	3,685	31,212,479	687	198,589,564	4,372
20 2008	男 Male	44.5	12.9	124,895,387	4,490	23,238,674	835	148,134,060	5,325
	女 Female	44.3	9.4	42,530,486	2,356	6,402,475	355	48,932,961	2,710
	計 Total	44.4	11.5	167,425,873	3,650	29,641,150	646	197,067,022	4,296
21 2009	男 Male	44.5	12.9	116,475,931	4,283	19,394,331	713	135,870,261	4,997
	女 Female	44.3	9.0	41,105,796	2,301	5,898,453	330	47,004,250	2,631
	計 Total	44.4	11.4	157,581,727	3,497	25,292,784	561	182,874,511	4,059
22 2010	男 Male	44.6	13.0	118,274,097	4,335	20,171,657	739	138,445,753	5,074
	女 Female	44.9	9.5	42,823,240	2,349	6,276,523	344	49,099,763	2,693
	計 Total	44.7	11.6	161,097,337	3,539	26,448,180	581	187,545,516	4,120
23 2011	男 Male	44.6	13.0	116,929,533	4,282	20,660,631	757	137,590,165	5,038
	女 Female	44.8	9.5	42,736,708	2,329	6,419,042	350	49,155,750	2,679
	計 Total	44.7	11.6	159,666,241	3,497	27,079,673	593	186,745,914	4,090
24 2012	男 Male	44.9	13.3	116,340,177	4,267	20,520,160	753	136,860,337	5,020
	女 Female	45.0	9.7	42,649,592	2,331	6,340,889	347	48,990,481	2,678
	計 Total	44.9	11.9	158,989,769	3,490	26,861,049	590	185,850,818	4,080
25 2013	男 Male	45.1	13.3	119,252,917	4,331	21,530,131	782	140,783,048	5,113
	女 Female	45.3	9.7	44,586,075	2,357	6,780,718	358	51,366,794	2,715
	計 Total	45.2	11.8	163,838,992	3,527	28,310,850	609	192,149,841	4,136
26 2014	男 Male	45.4	13.4	121,619,844	4,336	22,661,432	808	144,281,276	5,144
	女 Female	45.6	9.9	46,077,568	2,361	7,045,437	361	53,123,005	2,722
	計 Total	45.5	12.0	167,697,412	3,526	29,706,869	625	197,404,281	4,150
27 2015	男 Male	45.4	13.3	123,716,565	4,370	23,658,417	836	147,374,981	5,205
	女 Female	45.8	9.8	46,771,396	2,383	7,388,276	376	54,159,672	2,760
	計 Total	45.6	11.9	170,487,961	3,556	31,046,694	648	201,534,654	4,204

(注) 「給与」とは、「給料・手当」＋「賞与」のことである。

Note: "Pay" means "Salary and allowances" plus "Bonus".

## (3) 給与階級別の給与所得者数、給与額（1年を通じて勤務した給与所得者）

Breakdown of number of employment income earners and amount of salary by range of salary (employment income earners who worked through a year)

区分 Type	平均年齢 Average age	平均勤続年数 Average seniority	給与所得者数 Number of employment income earners	給料・手当 Salaries and allowances		賞与 Bonus		給与 Pay		
				総額 Total amount	平均 Average	総額 Total amount	平均 Average	総額 Total amount	平均 Average	
				百万円 Million yen	千円 Thousand yen	百万円 Million yen	千円 Thousand yen	百万円 Million yen	千円 Thousand yen	
男 Male	100万円以下 Less than 1 million yen	48.3	7.4	883,988	676,338	765	10,438	12	686,776	777
	200万円 "	52.6	10.2	2,067,689	3,074,146	1,487	69,136	33	3,143,282	1,520
	300万円 "	46.9	9.7	3,598,678	8,680,015	2,412	501,550	139	9,181,564	2,551
	400万円 "	42.1	9.6	5,190,466	16,341,618	3,148	1,956,847	377	18,298,465	3,525
	500万円 "	41.7	11.5	4,968,182	19,045,195	3,833	3,235,423	651	22,280,618	4,485
	600万円 "	43.6	14.5	3,660,284	16,670,220	4,554	3,390,390	926	20,060,609	5,481
	700万円 "	45.2	17.0	2,374,638	12,366,106	5,208	3,003,546	1,265	15,369,652	6,472
	800万円 "	47.0	19.2	1,695,928	10,059,589	5,932	2,597,947	1,532	12,657,535	7,463
	900万円 "	47.9	20.6	1,179,666	7,837,429	6,644	2,151,429	1,824	9,988,859	8,468
	1,000万円 "	49.0	21.3	777,916	5,746,640	7,387	1,623,179	2,087	7,369,819	9,474
	1,500万円 "	51.0	21.9	1,413,995	13,060,372	9,237	3,556,295	2,515	16,616,667	11,752
	2,000万円 "	53.3	19.7	301,506	4,351,968	14,434	828,939	2,749	5,180,907	17,183
	2,500万円 "	55.8	20.4	91,836	1,815,222	19,766	250,759	2,731	2,065,980	22,496
2,500万円 超 Over 25 million yen	56.4	20.7	108,841	3,991,708	36,675	482,540	4,433	4,474,248	41,108	
計 Total	45.4	13.3	28,313,613	123,716,565	4,370	23,658,417	836	147,374,981	5,205	
女 Female	100万円以下 Less than 1 million yen	49.3	7.8	3,231,569	2,630,215	814	37,755	12	2,667,970	826
	200万円 "	49.5	9.1	5,124,657	7,061,539	1,378	234,333	46	7,295,871	1,424
	300万円 "	43.7	8.7	4,203,323	9,474,674	2,254	971,784	231	10,446,458	2,485
	400万円 "	40.7	9.2	3,188,579	9,240,334	2,898	1,807,853	567	11,048,187	3,465
	500万円 "	42.0	11.6	1,808,689	6,494,378	3,591	1,559,350	862	8,053,728	4,453
	600万円 "	44.3	14.5	968,950	4,246,769	4,383	1,046,035	1,080	5,292,804	5,462
	700万円 "	46.0	16.5	462,465	2,342,168	5,065	639,030	1,382	2,981,198	6,446
	800万円 "	48.2	18.5	250,473	1,474,487	5,887	394,473	1,575	1,868,960	7,462
	900万円 "	49.6	19.3	134,705	911,688	6,768	225,955	1,677	1,137,642	8,445
	1,000万円 "	50.5	17.2	75,919	593,607	7,819	127,417	1,678	721,024	9,497
	1,500万円 "	51.3	18.4	125,185	1,212,380	9,685	259,854	2,076	1,472,234	11,760
	2,000万円 "	51.6	13.4	33,800	532,950	15,768	56,904	1,684	589,854	17,451
	2,500万円 "	53.4	16.7	9,179	193,441	21,074	11,998	1,307	205,439	22,381
2,500万円 超 Over 25 million yen	58.5	20.2	8,622	362,765	42,074	15,537	1,802	378,302	43,876	
計 Total	45.8	9.8	19,626,115	46,771,396	2,383	7,388,276	376	54,159,672	2,760	
計 Total	100万円以下 Less than 1 million yen	49.1	7.7	4,115,557	3,306,553	803	48,193	12	3,354,746	815
	200万円 "	50.4	9.4	7,192,346	10,135,684	1,409	303,469	42	10,439,153	1,451
	300万円 "	45.2	9.1	7,802,001	18,154,688	2,327	1,473,334	189	19,628,022	2,516
	400万円 "	41.5	9.4	8,379,045	25,581,953	3,053	3,764,699	449	29,346,652	3,502
	500万円 "	41.8	11.5	6,776,871	25,539,573	3,769	4,794,773	708	30,334,346	4,476
	600万円 "	43.8	14.5	4,629,234	20,916,988	4,518	4,436,425	958	25,353,413	5,477
	700万円 "	45.3	17.0	2,837,103	14,708,274	5,184	3,642,576	1,284	18,350,851	6,468
	800万円 "	47.2	19.1	1,946,401	11,534,076	5,926	2,992,419	1,537	14,526,496	7,463
	900万円 "	48.1	20.5	1,314,371	8,749,117	6,657	2,377,384	1,809	11,126,501	8,465
	1,000万円 "	49.2	20.9	853,835	6,340,247	7,426	1,750,595	2,050	8,090,843	9,476
	1,500万円 "	51.1	21.6	1,539,180	14,272,752	9,273	3,816,149	2,479	18,088,901	11,752
	2,000万円 "	53.1	19.1	335,306	4,884,918	14,569	885,843	2,642	5,770,761	17,210
	2,500万円 "	55.6	20.0	101,015	2,008,663	19,885	262,757	2,601	2,271,420	22,486
2,500万円 超 Over 25 million yen	56.6	20.6	117,463	4,354,473	37,071	498,077	4,240	4,852,550	41,311	
計 Total	45.6	11.9	47,939,728	170,487,961	3,556	31,046,694	648	201,534,654	4,204	

## (4) 国税局別の給与所得者数、給与額（1年を通じて勤務した給与所得者）

Breakdown of number of employment income earners and amount of pay by Regional Taxation Bureaus (employment income earners who worked through a year)

区 分 Type		平均年齢 Average age	平均勤続 年数 Average seniority	給与所得者 数 Number of employment income earners	給 料・手 当 Salaries and allowances		賞 与 Bonus		給 与 Pay		
					総 額 Total amount	平 均 Average	総 額 Total amount	平 均 Average	総 額 Total amount	平 均 Average	
		歳 Old	年 Year	人 Person	百万円 Million yen	千円 Thousand yen	百万円 Million yen	千円 Thousand yen	百万円 Million yen	千円 Thousand yen	
男 Male	札幌	Sapporo	47.3	13.0	855,537	3,324,565	3,886	511,854	598	3,836,419	4,484
	仙台	Sendai	46.2	14.1	1,491,716	5,446,374	3,651	833,257	559	6,279,631	4,210
	関東信越	Kanto Shinetsu	45.8	13.8	3,033,785	12,434,785	4,099	1,966,801	648	14,401,586	4,747
	東京	Tokyo	44.8	13.0	9,694,713	47,526,686	4,902	10,244,185	1,057	57,770,871	5,959
	金沢	Kanazawa	46.6	13.6	641,095	2,450,473	3,822	426,625	665	2,877,098	4,488
	名古屋	Nagoya	45.1	13.8	3,373,433	14,560,389	4,316	2,910,026	863	17,470,415	5,179
	大阪	Osaka	45.7	13.6	4,698,345	20,587,002	4,382	3,934,883	838	24,521,884	5,219
	広島	Hiroshima	46.2	13.3	1,391,973	5,623,792	4,040	967,591	695	6,591,383	4,735
	高松	Takamatsu	46.2	13.5	729,154	2,750,862	3,773	413,085	567	3,163,947	4,339
	福岡	Fukuoka	45.2	12.0	1,296,870	4,993,944	3,851	835,142	644	5,829,086	4,495
	熊本	Kumamoto	45.9	13.0	901,832	3,311,668	3,672	508,514	564	3,820,182	4,236
	沖縄	Okinawa	43.7	11.0	205,160	706,026	3,441	106,455	519	812,480	3,960
		全 国	<b>Total</b>	<b>45.5</b>	<b>13.3</b>	<b>28,313,613</b>	<b>123,716,565</b>	<b>4,370</b>	<b>23,658,417</b>	<b>836</b>	<b>147,374,981</b>
女 Female	札幌	Sapporo	46.1	9.4	725,692	1,554,910	2,143	233,159	321	1,788,068	2,464
	仙台	Sendai	46.5	11.3	1,142,886	2,488,913	2,178	364,271	319	2,853,183	2,496
	関東信越	Kanto Shinetsu	47.3	10.6	2,259,887	5,083,677	2,250	732,910	324	5,816,587	2,574
	東京	Tokyo	44.5	9.1	5,967,696	15,907,922	2,666	2,703,124	453	18,611,046	3,119
	金沢	Kanazawa	47.1	10.9	469,924	1,045,142	2,224	178,347	380	1,223,489	2,604
	名古屋	Nagoya	46.5	10.3	2,154,149	4,758,487	2,209	756,121	351	5,514,608	2,560
	大阪	Osaka	46.0	9.5	3,340,081	8,016,523	2,400	1,193,518	357	9,210,042	2,757
	広島	Hiroshima	45.4	9.6	1,069,873	2,406,906	2,250	389,060	364	2,795,966	2,613
	高松	Takamatsu	47.3	10.8	548,242	1,269,340	2,315	190,065	347	1,459,405	2,662
	福岡	Fukuoka	46.0	9.5	1,066,968	2,403,045	2,252	370,643	347	2,773,689	2,600
	熊本	Kumamoto	46.3	10.1	750,001	1,566,200	2,088	237,683	317	1,803,883	2,405
	沖縄	Okinawa	43.5	8.4	130,716	270,331	2,068	39,376	301	309,706	2,369
		全 国	<b>Total</b>	<b>45.8</b>	<b>9.8</b>	<b>19,626,115</b>	<b>46,771,396</b>	<b>2,383</b>	<b>7,388,276</b>	<b>376</b>	<b>54,159,672</b>
計 Total	札幌	Sapporo	46.8	11.4	1,581,229	4,879,474	3,086	745,013	471	5,624,487	3,557
	仙台	Sendai	46.3	12.9	2,634,602	7,935,287	3,012	1,197,528	455	9,132,815	3,466
	関東信越	Kanto Shinetsu	46.5	12.4	5,293,672	17,518,462	3,309	2,699,711	510	20,218,173	3,819
	東京	Tokyo	44.7	11.5	15,662,409	63,434,608	4,050	12,947,309	827	76,381,917	4,877
	金沢	Kanazawa	46.8	12.5	1,111,019	3,495,615	3,146	604,972	545	4,100,587	3,691
	名古屋	Nagoya	45.6	12.4	5,527,582	19,318,876	3,495	3,666,147	663	22,985,023	4,158
	大阪	Osaka	45.8	11.9	8,038,426	28,603,525	3,558	5,128,401	638	33,731,926	4,196
	広島	Hiroshima	45.8	11.7	2,461,846	8,030,698	3,262	1,356,651	551	9,387,349	3,813
	高松	Takamatsu	46.7	12.4	1,277,396	4,020,202	3,147	603,150	472	4,623,352	3,619
	福岡	Fukuoka	45.6	10.9	2,363,838	7,396,989	3,129	1,205,785	510	8,602,774	3,639
	熊本	Kumamoto	46.1	11.7	1,651,833	4,877,868	2,953	746,197	452	5,624,065	3,405
	沖縄	Okinawa	43.6	10.0	335,876	976,356	2,907	145,830	434	1,122,186	3,341
		全 国	<b>Total</b>	<b>45.6</b>	<b>11.9</b>	<b>47,939,728</b>	<b>170,487,961</b>	<b>3,556</b>	<b>31,046,694</b>	<b>648</b>	<b>201,534,654</b>



## (5) 給与所得者数、給与総額及び税額の累年比較（1年を通じて勤務した給与所得者）

Yearly comparison of number of employment income earners, total amount of pay and amount of tax (employment income earners who worked through a year)

区分 Type	給与所得者数		納税者割合 Percentage of taxpayers (b)/(a)	給与総額		税額 Amount of tax (e)	税額割合 Percentage of amount of tax	
	Number of employment income earners (a)	内 納税者 Taxpayers (b)		Total amount of pay (c)	内 納税者 Taxpayers (d)		(e)/(c)	(e)/(d)
	千人 Thousand	千人 Thousand	%	億円 100 million yen	億円 100 million yen	億円 100 million yen	%	%
平成17年分 2005	44,936	38,525	85.7	1,962,779	1,847,845	89,630	4.57	4.85
18 2006	44,845	38,288	85.4	1,950,153	1,833,281	98,925	5.07	5.40
19 2007	45,425	38,806	85.4	1,985,896	1,868,224	87,575	4.41	4.69
20 2008	45,873	38,365	83.6	1,970,670	1,814,087	85,551	4.34	4.72
21 2009	45,056	36,829	81.7	1,828,745	1,654,595	71,240	3.90	4.31
22 2010	45,520	37,547	82.5	1,875,455	1,699,764	72,473	3.86	4.26
23 2011	45,657	38,533	84.4	1,867,459	1,729,218	75,529	4.04	4.37
24 2012	45,556	38,375	84.2	1,858,508	1,721,294	72,977	3.93	4.24
25 2013	46,454	38,969	83.9	1,921,498	1,787,114	82,907	4.31	4.64
26 2014	47,563	40,259	84.6	1,974,043	1,845,833	85,124	4.31	4.61
27 2015	47,940	40,514	84.5	2,015,347	1,879,094	88,407	4.39	4.70

## (6) 給与階級別の給与所得者数、給与総額及び税額（1年を通じて勤務した給与所得者）

Breakdown of number of employment income earners, total amount of pay and amount of tax by range of salary (employment income earners who worked through a year)

区分 Type	給与所得者数 Numbers of employment income earners				給与総額 Total amounts of pay				税額 Amount of tax	
	内 納税者				内 納税者					
	構成比 Component rate	Taxpayers	構成比 Component rate		構成比 Component rate	Taxpayers	構成比 Component rate		構成比 Component rate	
(給与階級) Salary range	千人 Thousand	%	千人 Thousand	%	億円 100 million yen	%	億円 100 million yen	%	億円 100 million yen	%
100万円以下 Less than 1 million yen	4,116	8.6	541	1.3	33,547	1.7	4,232	0.2	90	0.1
100万円超 200万円以下 Over 1 million yen Less than 2 million yen	7,192	15.0	5,296	13.1	104,392	5.2	80,852	4.3	1,049	1.2
200万円超 300万円以下 Over 2 million yen Less than 3 million yen	7,802	16.3	7,364	18.2	196,280	9.7	185,538	9.9	3,147	3.6
300万円超 400万円以下 Over 3 million yen Less than 4 million yen	8,379	17.5	7,959	19.6	293,467	14.6	278,647	14.8	5,314	6.0
400万円超 500万円以下 Over 4 million yen Less than 5 million yen	6,777	14.1	6,284	15.5	303,343	15.0	281,146	15.0	6,170	7.0
500万円超 600万円以下 Over 5 million yen Less than 6 million yen	4,629	9.7	4,241	10.5	253,534	12.6	232,323	12.4	6,228	7.0
600万円超 700万円以下 Over 6 million yen Less than 7 million yen	2,837	5.9	2,677	6.6	183,509	9.1	173,257	9.2	5,344	6.0
700万円超 800万円以下 Over 7 million yen Less than 8 million yen	1,946	4.1	1,898	4.7	145,265	7.2	141,731	7.5	5,784	6.5
800万円超 900万円以下 Over 8 million yen Less than 9 million yen	1,314	2.7	1,307	3.2	111,265	5.5	110,665	5.9	5,744	6.5
900万円超 1,000万円以下 Over 9 million yen Less than 10 million yen	854	1.8	853	2.1	80,908	4.0	80,867	4.3	5,240	5.9
1,000万円超 1,500万円以下 Over 10 million yen Less than 15 million yen	1,539	3.2	1,539	3.8	180,889	9.0	180,888	9.6	16,195	18.3
1,500万円超 2,000万円以下 Over 15 million yen Less than 20 million yen	335	0.7	335	0.8	57,708	2.9	57,708	3.1	8,887	10.1
2,000万円超 2,500万円以下 Over 20 million yen Less than 25 million yen	101	0.2	101	0.3	22,714	1.1	22,714	1.2	4,574	5.2
2,500万円超 Over 25 million yen	117	0.2	117	0.3	48,526	2.4	48,526	2.6	14,642	16.6
合計 Total	47,940	100.0	40,514	100.0	2,015,347	100.0	1,879,094	100.0	88,407	62.6



# 4 法人税

## 統計表を見る方のために

### 1 利用上の注意

この章は、平成27年4月1日から平成28年3月31日までの間に終了した事業年度分についての法人税課税状況、法人数から成っており、全数調査により調査集計した。「4-1 課税状況」は、課税対象となる法人について示しており、「4-2 法人数」はその内、内国普通法人（連結法人を除く。）を業種別、資本金階級別等に示したものである。

なお、「4-1 課税状況」で示している税額に関する項目に復興特別法人税は含まず、地方法人税は参考として掲載している。

会社標本調査は、内国普通法人のうち活動中の会社等（株式会社、合名会社、合資会社、合同会社、協業組合、特定目的会社、相互会社等）、企業組合、医療法人の法人数及び連結法人の法人数、営業収入金額、剰余金処分の内容、交際費等の項目について、標本調査の方法で調査、集計したものである。

以上の関係を図示すれば次のとおりである。

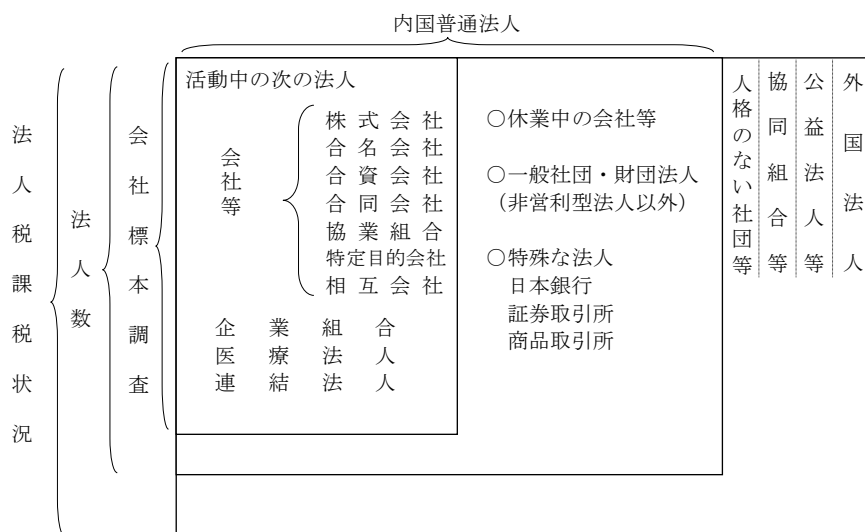

### 2 用語の説明

#### (1) 法人の種類及び課税の範囲

- イ 内国法人……国内に本店又は主たる事務所を有する法人をいう。
    - 公共法人……………法人税法別表第一に該当する法人＝法人税の納税義務を有しない。  
(例、地方公共団体、地方道路公社、日本放送協会)
    - 公益法人等……………法人税法別表第二に該当する法人＝収益事業から生じた所得についてのみ課税される。(例、公益財団法人、公益社団法人、非営利型法人に該当する一般財団法人又は一般社団法人、社会福祉法人、宗教法人、学校法人)  
※特定非営利活動法人など、公益法人等とみなす法人を含む。
    - 協同組合等……………法人税法別表第三に該当する法人＝課税の範囲について特例はないが、普通法人に比べ適用される税率が低い。(例、農業協同組合、漁業協同組合、労働金庫、信用金庫、森林組合)
    - 人格のない社団等……………法人でない社団又は財団で代表者又は管理人の定めがあるもの＝収益事業から生じた所得についてのみ課税される。
    - 普通法人……………上記以外の法人＝課税の範囲について特例はない。
  - ロ 外国法人……………内国法人以外の法人＝日本国内に源泉のある所得について課税される。
  - ハ 連結法人……………連結親法人又は当該連結親法人との間に連結完全支配関係がある連結子法人をいう。
- (2) 事業年度……………通常、法人の決算期間のことをいう。  
年1回決算（決算期間12か月）の法人、年2回決算（決算期間6か月）の法人などがある。
- (3) 資本金の額……………事業年度末の払込済資本金額又は出資金額である。

## 3 法人税の税率

## (1) 各事業年度の所得及び清算所得に対する税率

区 分	各事業年度の所得に対する税率								区 分	清算所得に対する税率	
	普通法人		協同組合等		公益法人等					普通法人	協同組合等
	基本税率	中小法人の 軽減税率	年800万円 超の金額	年800万円 以下の金額	一般社団法人等		左記以外の公益法人等				
					年800万円 超の金額	年800万円 以下の金額	年800万円 超の金額	年800万円 以下の金額			
平成21年4月1日以後に終了する事業年度（平成24年4月1日前に開始する事業年度に限る。）	30%	18%	22% (26%)	18%	30%	18%	22%	18%	平成11年4月1日以後に解散又は平成11年4月1日から平成13年3月31日までの間に合併をした場合	27.1%	20.5%
平成24年4月1日から平成27年3月31日までの間に開始する事業年度	25.5%	15%	19% (22%)	15%	25.5%	15%	19%	15%	平成22年10月1日以後に解散をした場合	廃止 (通常所得課税)	
平成27年4月1日から平成28年3月31日までの間に開始する事業年度	23.9%				23.9%						

(注) 1 各事業年度の所得に対する税率のうち、普通法人に対する中小法人の軽減税率は、資本金1億円以下の法人又は資本を有しない法人の所得金額のうち、年800万円以下の金額について適用される。

ただし、平成22年4月1日以後開始する事業年度において、資本金5億円以上の大法人等との間に、その大法人等による完全支配関係がある普通法人（内国法人に限る。）については、この軽減税率は適用されない。

また、平成23年4月1日以後開始する事業年度（平成23年6月30日前に終了する事業年度を除く。）においては、完全支配関係がある複数の大法人等に発行済株式等の全部を保有されている普通法人についても、この軽減税率は適用されない。

2 協同組合等の（ ）書きの税率は、特定の協同組合等の所得のうち10億円を超える分のものである。

3 一般社団法人等とは、公益社団法人及び公益財団法人並びに非営利型法人をいう。

## (2) 退職年金等積立金に対する税率

退職年金等積立金の額の1%

(注) 平成11年4月1日から平成29年3月31日までの間に開始する各事業年度の退職年金等積立金については、法人税は課されない。

## (3) 特定信託の各計算期間の所得に対する税率

特定信託の各計算期間の所得額の30%

(注) 特定信託の各計算期間の所得に対する税率は、平成19年9月30日前に効力を生じた信託について適用される。

## (4) 同族会社及び同族特定信託の留保金に対する特別税率

特定同族会社の各事業年度の留保金額が留保控除額を超える場合には、その特定同族会社に対して課する各事業年度の所得に対する法人税の額は、通常の法人税の額に、その超える部分の留保金額を区分してそれぞれの金額に税率を乗じて計算した金額の合計額を加算した金額とする。

## イ 留保金額

## (イ) 同族会社

各事業年度の留保所得金額から次のうち最も多い金額を控除した金額

①所得等の金額の40%相当額

②年2,000万円

③資本金の25%相当額からその事業年度末の利益積立金額を控除した金額

## (ロ) 同族特定信託

各計算期間の留保所得金額から次のうちいずれか多い金額を控除した金額

①所得等の金額の40%相当額

②年2,000万円

## ロ 留保金額に対する税率

年3,000万円以下の金額の10%

年3,000万円を超え、年1億円以下の金額の15%

年1億円を超える金額の20%

(注) 1 この特別税率の適用について、対象会社(特定同族会社)の判定は1株主グループにより行われる(同族特定信託の判定も同様)。

2 特定同族会社のうち、資本金1億円以下の被支配会社については、この特別税率は適用されない。

ただし、平成22年4月1日以後開始する事業年度においては、資本金1億円以下の被支配会社であっても、資本金5億円以上の大法人等との間に、その大法人等による完全支配関係がある被支配会社については、この特別税率が適用される。

また、平成23年4月1日以後開始する事業年度（平成23年6月30日前に終了する事業年度を除く。）においては、完全支配関係がある複数の大法人等に発行済株式等の全部を保有されている被支配会社についても、この特別税率が適用される。

3 同族特定信託の留保金に対する特別税率は、平成19年9月30日前に効力を生じた信託について適用される。

4 清算中の被支配会社については、この特別税率は適用されない。

## (5) 各連結事業年度の連結所得に対する税率

区 分	各連結事業年度の連結所得に対する税率			
	連結親法人			
	普通法人		協同組合等	
	基本税率	中小法人の 軽減税率	年800万円 超の金額	年800万円 以下の金額
平成21年4月1日から平成24年3月31日以後に終了する連結事業年度（平成24年4月1日前に開始する連結事業年度に限る。）	30%	18%	23%	19%
平成24年4月1日から平成27年3月31日までの間に開始する連結事業年度	25.5%	15%	20%	16%
平成27年4月1日から平成28年3月31日までの間に開始する連結事業年度	23.9%			

(注) 各連結事業年度の連結所得に対する税率のうち、普通法人である連結親法人に対する中小法人の軽減税率は、資本金1億円以下の連結親法人のうち、年800万円以下の金額について適用される。  
ただし、平成22年4月1日以後開始する連結事業年度において、国外の資本金5億円以上の大法人等との間に、その大法人等による完全支配関係がある連結親法人については、この軽減税率は適用されない。  
また、平成23年4月1日以後開始する連結事業年度（平成23年6月30日前に終了する連結事業年度を除く。）においては、完全支配関係がある複数の大法人等に発行済株式等の全部を保有されている連結親法人についても、この軽減税率は適用されない。

## (6) 連結同族会社の連結留保金に対する特別税率

連結特定同族会社の各事業年度の留保金額が留保控除額を超える場合には、その連結特定同族会社に対して課する各事業年度の所得に対する法人税の額を、通常の法人税の額に、その超える部分の留保金額を区分してそれぞれの金額に税率を乗じて計算した金額の合計額を加算した金額とする。

## イ 連結留保金額

各連結事業年度の連結留保所得金額から次のうち最も多い金額を控除した金額

- ①連結所得等の金額の40%相当額
- ②年2,000万円
- ③連結親法人の資本金の25%相当額からその連結事業年度末の連結利益積立金額を控除した金額

## ロ 連結留保金額に対する税率

- 年3,000万円以下の金額の10%
- 年3,000万円を超え、年1億円以下の金額の15%
- 年1億円を超える金額の20%

- (注) 1 この特別税率の適用について、対象会社(連結特定同族会社)の判定は、1株主グループにより行われる(同族特定信託の判定も同様)。  
2 連結特定同族会社に該当する連結親法人の資本金が1億円以下である場合、この特別税率は適用されない。  
ただし、平成22年4月1日以後開始する連結事業年度においては、資本金1億円以下である連結親法人であっても、国外の資本金5億円以上の大法人等との間に、その大法人等による完全支配関係がある連結親法人については、この特別税率が適用される。  
また、平成23年4月1日以後開始する連結事業年度（平成23年6月30日前に終了する連結事業年度を除く。）においては、完全支配関係がある複数の大法人等に発行済株式等の全部を保有されている連結親法人についても、この特別税率が適用される。

# 4 Corporation Tax

For the people who use the statistical tables

## 1 Notes on use

This section comprises statistics of taxation for corporation tax for FY2015 the number of corporations and the results of the corporation sample survey (excerpt). The statistics of taxation and number of corporations were surveyed and computed by the method of complete enumeration.

"4-1 Statistics of taxation" covers all kinds of companies, but "4-2 Number of corporations" counts domestic ordinary corporations only (consolidated corporations are excluded) by business type and by capital range.

In addition, items related to the tax amount described in "4-1 Taxation situation" do not include local corporation tax and special corporate tax for reconstruction.

These are illustrated as follows.

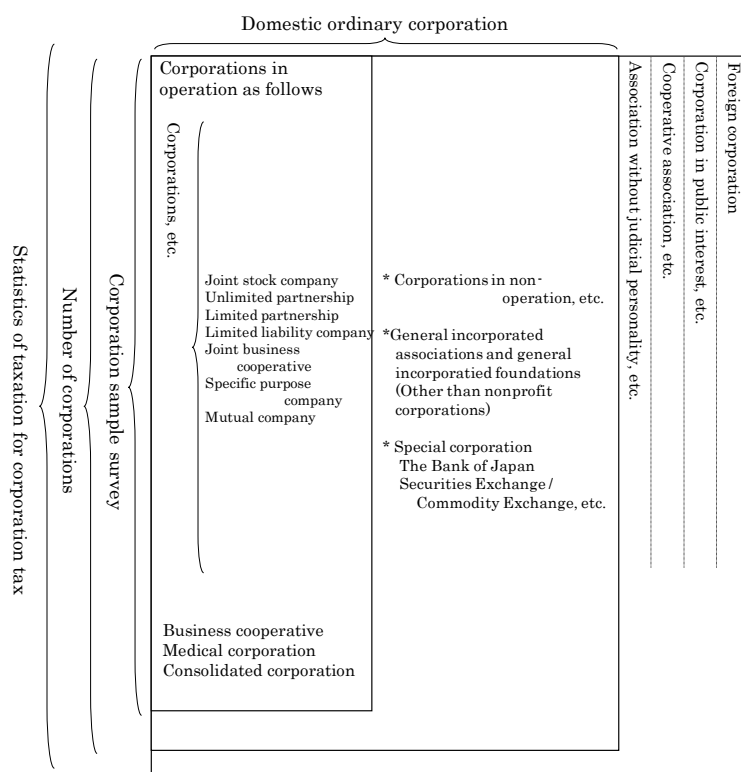

## 2 Terminology

### (1) Types of corporations and range of taxation

(a) Domestic corporation: It refers to a corporation which has a main office or a business place in Japan.	{	Non-taxable corporation:	Corporations described in the Corporation Tax Law, Schedule 1. They have no liabilities to pay corporation tax (e.g., Local government, Local public road corporations, Japanese Broadcasting Association (NHK)).
		Corporation in public interest, etc.:	Corporations, etc. described in the Corporation Tax Law, Schedule 2 (e.g., Public Interest Incorporated Foundation, Public Interest Incorporated Association, General incorporated foundations and general incorporated associations corresponding to nonprofit corporations, Social Welfare Service Corporation, religious corporations, incorporated schools), tax is imposed only on the corporation's income from profit-making business. ※ Includes non-profit organizations and other corporations in the public interest.
		Cooperative association, etc.:	Corporations described in the Corporation Tax Law, Schedule 3. There are no special provisions about the range of taxation, but applicable tax rates are lower than ordinary corporations (e.g., agricultural cooperatives, fishery cooperatives, worker's credit unions, credit associations, forestry cooperatives).
		Association without judicial personality, etc.:	Associations or foundations not incorporated which have articles for representatives or administrators, tax is imposed only on income from profit-making business.
		Ordinary corporations:	Corporations other than those describes above. There are no special provisions about the range of taxation.

(b) Foreign corporation: Corporations other than domestic corporations.

Income from the source in Japan is taxable.

(c) Consolidated corporation: A subsidiary corporation with a consolidated tax group complete controlling relationship between a consolidated parent corporation or concerned consolidated parent corporation.

### (2) Fiscal Year

Normally refers to the account settlement period for corporate entities. Some corporations have one settlement per year (settlement period of 12 months), while others have two settlements per year (settlement period of 6 months) or adopt other practices.

### (3) Capital

It means paid-up capital at the end of the accounting period.

## 3 Tax rates of corporation tax

## (1) Tax rates on income for each accounting period and liquidation income

Type	Tax rates on income for each accounting period								Type	Tax rates on liquidation income	
	Ordinary corporation		Cooperative association, etc.		Corporation in public interest, etc.					Ordinary corporation	Cooperative association, etc.
	Basic tax rate	Reduced tax rate for small and medium-sized enterprise			General incorporated associations, etc.		Other public interest associations, etc.				
			the amount of income over 8 million yen	the amount of income less than 8 million yen	the amount of income over 8 million yen	the amount of income less than 8 million yen	the amount of income over 8 million yen	the amount of income less than 8 million yen			
Accounting period ending on and from April 1, 2009 to March 31, 2012 (Business year starting before April 1, 2012)	30%	18%	22% (26%)	18%	30%	18%	22%	18%	Dissolved after April 1, 1999 or merger between April 1, 1999, and March 31, 2001	27.1%	20.5%
Accounting period ending on and from April 1, 2012 to March 31, 2015	25.5%	15%	19% (22%)	15%	25.5%	15%	19%	15%		If dissolved after October 1, 2010	Abolished (Standard Income Taxation)
Accounting period ending on and from April 1, 2015 to March 31, 2016	23.9%				23.9%						

Note: 1 Among tax rates on income for each accounting period, reduced tax rate for small and medium-sized enterprise is applied to the amount of annual income less than 8 million yen for corporations with capital less than 100 million yen.

Provided that during any fiscal year starting after April 1, 2010, this reduced tax rate does not apply to for-profit corporations over which a major corporation with the capitalization of 500 million yen or more has plenary control in their corporate relationship.

During any fiscal year starting after April 1, 2011 (excluding a fiscal year ending before June 30, 2011), this reduced tax rate does not also apply to for-profit corporations of which all of issued stocks are held by several major corporations or other entities those have plenary control in their corporate relationship.

2 The tax rate written in the parentheses of "Cooperative association, etc." is applied to the part of income of specified cooperatives which is in excess of 1 billion yen.

3 General incorporated association, etc. means incorporated public interest association or foundation as well as non-profit association.

## (2) Tax rates on retirement pension fund, etc.

1% of the amount of retirement pension fund.

Note: Income tax is not imposed on retirement pension funds which go into operation in each accounting period year between April 1, 1999, and March 31, 2017.

## (3) Tax rates on earning of each accounting period of specific trusts.

30 % of earnings of each accounting period of specific trusts.

## (4) Special tax rate applied to family business or family special trust retained earnings

In the case where an amount of consolidated retained earnings exceeds an amount of a retained earnings deduction in each business year of special family businesses, the corporation tax imposed on the income of each business year of the special family businesses shall be the amount obtained by adding a total amount of the amounts calculated by multiplying an amount for each class into which the exceeding amount of consolidated retained earnings is divided by a tax rate for each class, to an amount of the corporation tax which is originally imposed on the income.

## (a). Retained earnings value

## (i) Family business

Value when deducting the category among the following with the largest value from the retained income value of each business year

① Amount equivalent to 40% of value of income, etc.

② 20 million yen/year

③ Value when deducting profit reserves at the end of that business year from an amount equivalent to 25% of capitalization.

## (ii) Family special trust

Value when deducting the category among the following two categories with the largest value from the retained income value of each computing period

① Amount equivalent to 40% of value of income, etc.

② 20 million yen/year

## (b). Tax rates applied on retained earnings

Less than 30 million yen / year (10% of value)

Exceeding 30 million yen / year and Less than 100 million yen / year (15% of value)

Exceeding 100 million yen / year (20% of value)

Note: 1 With regard to the application of this special tax rate, judgments for target companies (special family businesses) shall be made by a single shareholder group (the same shall apply for judgments for family special trusts).

2 The special tax rate shall not apply to specific controlled companies capitalized at no more than 100 million yen.

Provided that during any fiscal year starting after April 1, 2010, this special tax rate applies to corporations with the stated capital of 100 million yen or less, over which a large corporation with the stated capital of 500 million yen or more has plenary control in their corporate relationship.

During any fiscal year starting after April 1, 2011 (excluding a fiscal year ending before June 30, 2011), this special tax rate also applies to corporations of which all of issued stocks are held by several major corporations or other entities those have plenary control in their corporate relationship.

3 As for family specific trusts, this tax rate shall be applied to accounting periods commencing prior to September 30, 2007.

4 This special tax rate does not apply to controlled corporations under liquidation.



## (5) Tax rates on consolidated income for each consolidated accounting period

Type	Tax rates on consolidated income for each consolidated accounting period			
	Parent corporation			
	Ordinary corporation		Cooperative association, etc.	
	Basic tax rate	Reduced tax rate for small and medium-sized enterprise	the amount of income over 8 million yen	the amount of income less than 8 million yen
Consolidated accounting period ending on and from April 1, 2009 to March 31, 2012 (Consolidated business year starting before April 1, 2012)	30%	18%	23%	19%
Consolidated accounting period ending on and from April 1, 2012 to March 31, 2015	25.5%	15%	20%	16%
Consolidated accounting period ending on and from April 1, 2015 to March 31, 2016	23.9%			

Note : Among tax rates on consolidated income for each consolidated accounting period, the reduced tax rate for small and medium-sized enterprises is applied to the amount of annual income under 8 million yen for parent corporations with capital less than 100 million yen.

Provided that during any consolidated fiscal year starting after April 1, 2010, this reduced tax rate does not apply to consolidated parent corporations over which a large corporation with the stated capital of 500 million yen or more has plenary control in their corporate relationship.

During any consolidated fiscal year starting after April 1, 2011 (excluding a consolidated fiscal year ending before June 30, 2011), this reduced tax rate does not also apply to consolidated parent corporations of which all of issued stocks are held by several major corporations or other entities those have plenary control in their corporate relationship.

## (6) Special tax rate applied to group family business consolidated retained earnings

In the case where an amount of consolidated retained earnings exceeds an amount of retained earnings deduction in each business year of group family business, the corporation tax imposed on the income of each business year of the group family business shall be the amount obtained by adding a total amount of the amounts calculated by multiplying an amount for each class into which the exceeding amount of consolidated retained earnings is divided by a tax rate for each class, to an amount of the corporation tax which is originally imposed on the income.

## (a) Consolidated retained

Value when deducting the category among the following with the largest value from the consolidated retained income value of each consolidated business year

① Amount equivalent to 40% of value of consolidated income, etc.

② 20 million yen/year

③ Value when deducting consolidated profit reserves at the end of that consolidated business year from an amount equivalent to 25% of the capitalization of the consolidated parent company

## (b) Tax rates applied on consolidated retained earnings

Not exceeding 30 million yen / year (10% of value)

Exceeding 30 million yen / year and Less than 100 million yen / year (15% of value)

Exceeding 100 million yen / year (20% of value)

Note : 1 With regard to the application of this special tax rate, judgments for target companies (group special family businesses) shall be made by a single shareholder group.

2 The special tax rate shall not apply to consolidated companies capitalized at no more than 100 million yen.

Provided that during any consolidated fiscal year starting after April 1, 2010, this special tax rate applies to consolidated parent corporations with the capitalization of 100 million yen or less, over which a major foreign corporation with the capitalization of 500 million yen or more has plenary control in their corporate relationship.

During any consolidated fiscal year starting after April 1, 2011 (excluding a consolidated fiscal year ending before June 30, 2011), this special tax rate also applies to consolidated parent corporations of which all of issued stocks are held by several major corporations or other entities those have plenary control in their corporate relationship.

## 4-1 課税状況

### Statistics of Taxation

## (1) 現事業年度分の課税状況

Statistics of taxation for current accounting period

区 分 Type	法定事業年度分 For statutory accounting period		清算確定分 For determined liquidation		税額合計 Total of amount of tax	(参考) 地方法人税額合計 Re. Total of amount of local corporation tax
	所得金額 Amount of income	税 額 Amount of tax	所得金額 Amount of income	税 額 Amount of tax		
	百万円 Million yen	百万円 Million yen	百万円 Million yen	百万円 Million yen	百万円 Million yen	百万円 Million yen
平成22年度 FY 2010	35,685,102	9,238,256	17,590	4,680	9,242,936	
23 2011	36,808,623	9,395,701	13,560	3,836	9,399,537	
24 2012	44,849,263	9,888,356	9,006	2,217	9,890,573	
25 2013	52,851,202	10,820,697	7,466	1,726	10,822,423	
26 2014	57,902,071	11,029,067	10,155	2,403	11,031,469	
27 2015	61,040,902	11,259,944	8,005	1,820	11,261,764	
内国法人 Domestic corporation						
普通法人 Ordinary corporation	48,015,039	9,697,185	6,559	1,551	9,698,736	408,529
人格のない社団等 Association without judicial personality, etc.	16,431	2,766	-	-	2,766	103
協同組合等 Cooperative association, etc.	1,784,079	256,483	1,447	269	256,752	13,877
公益法人等 Corporation in public interest	206,943	41,152	-	-	41,152	1,782
外国法人 Foreign corporation	701,351	166,797	-	-	166,797	7,590
小 計 Subtotal	50,723,842	10,164,383	8,005	1,820	10,166,203	431,881
連結法人 Consolidated corporation	10,317,060	1,095,561	-	-	1,095,561	85,218
合 計 Grand Total	61,040,902	11,259,944	8,005	1,820	11,261,764	517,099

調査対象等：平成27年4月1日から平成28年3月31日までの間に終了した事業年度分について、平成28年7月31日までに申告のあった事績及び平成27年7月1日から平成28年6月30日までの間に処理した事績を「法人税事務整理表（申告書及び決議書）」に基づいて作成した。

用語の説明：1 「清算確定分」のうち平成22年9月30日以前に解散した法人の所得金額については、その法人が解散した場合における残余財産の価額が解散時における資本金額等を超える金額のことをいう。

(平成22年10月1日以後に解散した法人については通常所得課税。)

2 税額とは、所得、留保及び土地譲渡利益に対する税額から、所得税額、外国税額などの控除額を差し引いた税額をいう。

3 連結申告を行った法人に係る事績については連結法人として分類した。

4 地方法人税額合計には、法定事業年度分と清算確定分を合算したものを記載している。

Subject of survey, etc.: This table shows the actual status of taxation for the accounting period which ended between April 1, 2015, and March 31, 2016, according to returns filed until July 31, 2016, and cases processed between July 1, 2015, and June 30, 2016, based on "Administrative documents for corporation tax (returns and resolutions, etc.)".

Terminology: 1 With regard to a corporation that was dissolved on or before September 30, 2010, "Amount of income" in the column "For determined liquidation" means the amount that the value of the residual assets after the dissolution such corporation exceeds the amount of capital, etc. at the time of dissolution. (Standard income taxation in the case of a corporation dissolved on or after October 1, 2010)

2 "Amount of tax" means amount of tax on income, retained earnings and capital gains from land transfer minus deductions such as amounts of income tax, foreign tax, etc.

3 The results for corporations that adopted the consolidated declaration system are listed under "Consolidated corporations".

4 Total of amount of local corporation tax indicates a total of the tax amounts for statutory accounting period and for determined liquidation.

## (2) 既往事業年度分の課税状況

Statistics of taxation for preceding accounting periods

区 分 Type	事業年度数 Number of accounting periods	所得金額 Amount of income		税 額 Amount of tax			
		うち内国普通法人 Domestic ordinary corporation	うち内国普通法人 Domestic ordinary corporation	うち内国普通法人 Domestic ordinary corporation	うち内国普通法人 Domestic ordinary corporation		
		百万円 Million yen	百万円 Million yen	百万円 Million yen	百万円 Million yen		
法定事業年度分 For statutory accounting period	申告額 Amount of Self-assessed	86,558	72,661	539,915	474,116	123,513	110,905
	処理による増差税額のあるもの Case of tax amount increase by disposition	605	584	86,219	84,100	20,722	20,332
	処理による減差税額のあるもの Case of tax amount reduction by disposition	14,512	13,512	△ 542,326	△ 523,504	△ 169,959	△ 164,791
清算確定分 For determined liquidation	申告額 Amount of Self-assessed	3	3	1	1	0	0
	処理による増差税額のあるもの Case of tax amount increase by disposition	-	-	-	-	-	-
	処理による減差税額のあるもの Case of tax amount reduction by disposition	12	12	△ 766	△ 766	△ 200	△ 200
	加算税 Additional tax					20,832	20,009
	税額合計 Total amount of tax					△ 5,092	△ 13,745

調査対象等：平成27年3月31日以前に終了した事業年度分について、平成27年8月1日から平成28年7月31日までに申告のあった事績及び平成27年7月1日から平成28年6月30日までの間に処理した事績を、「法人税事務整理表（申告書及び決議書）」に基づいて作成した（提出期限の延長等による期限内申告分については、現事業年度分の課税状況に含めている。）。

Subject of survey, etc.: This table shows the actual status of taxation for the accounting period which ended before March 31, 2015, filed until July 31, 2016, and cases processed between July 1, 2015, and June 30, 2016, based on "Administrative documents for corporation tax (returns and resolutions, etc.)". Except for returns of which accounting period are before March 31 of each year and due dates of which are between August 1 of each year and July 31 of the next year.

## (3) 法人数等の状況

Statistics of the number of corporations, etc.

区 分 Type	申告法人数 Number of corporations that filed returns	事業年度数 合計 Total number of accounting periods	所 得 金 額 Amount of income				
			利 益 Profit		欠 損 Loss		
			事業年度数 Number of accounting periods	金 額 Amount of profit	事業年度数 Number of accounting periods	金 額 Amount of loss	
内 国 法 人 Domestic corporation	社 会 等 Company, etc.	2,601,209	2,622,058	823,261	47,235,722	1,798,797	10,982,395
	うち 特定目的会社 Specific purpose company	1,095	1,384	619	2,658	765	176,454
	企 業 組 合 Business cooperative	1,502	1,520	479	3,290	1,041	1,502
	医 療 法 人 Medical corporation	50,576	50,824	25,899	776,026	24,925	272,266
	小 計 Subtotal	2,653,287	2,674,402	849,639	48,015,038	1,824,763	11,256,163
	人 格 の な い 社 団 等 Association without judicial personality, etc.	16,984	17,028	9,997	16,431	7,031	11,352
	農 業 協 同 組 合 及 び 同 連 合 会 Agricultural cooperative association and Federation of agricultural cooperative associations	2,993	3,047	1,834	717,870	1,213	9,413
	消 費 生 活 協 同 組 合 及 び 同 連 合 会 Consumers' cooperative society and Federation of consumer's cooperative societies	616	620	324	147,381	296	11,474
	中 小 企 業 等 協 同 組 合 ( 企 業 組 合 を 除 く ) Small and medium-sized enterprises' cooperative (except for joint enterprise cooperative)	14,439	14,532	8,053	63,291	6,479	20,993
	漁 業 生 産 協 同 組 合 及 び 同 連 合 会 Fishermen's production cooperative, Fishermen's cooperative association and Federations of fishermen's cooperative associations	1,916	1,922	929	20,480	993	4,749
	森 林 組 合 及 び 同 連 合 会 Forestry cooperative and Federations of forestry cooperatives	2,945	2,956	1,310	7,993	1,646	1,856
	そ の 他 Others	20,442	20,531	11,320	827,063	9,211	52,995
	小 計 Subtotal	43,351	43,608	23,770	1,784,078	19,838	101,480
	公 益 法 人 等 Corporation in public interest	50,730	50,849	21,742	206,943	29,107	188,031
外 国 法 人 Foreign corporation	5,275	5,341	2,529	701,351	2,812	89,042	
小 計 Subtotal	2,769,627	2,791,228	907,677	50,723,842	1,883,551	11,646,067	
連 結 法 人 Consolidated corporations	1,603	1,616	980	10,317,060	636	2,088,191	
合 計 Grand Total	2,771,230	2,792,844	908,657	61,040,902	1,884,187	13,734,258	

調査対象等：「(1) 現事業年度分の課税状況」のうち、法定事業年度分について示した。

- (注) 1 「申告法人数」には、確定申告のあった事業年度数を法人単位に集約した件数を示している。なお、連結申告を行った法人は1グループを1社として集計している。  
2 「事業年度数合計」には、清算確定分を除いた法定事業年度分に係る確定申告の件数を示している。なお、清算確定分も含めた事業年度数合計は2,825千件である。  
3 「所得金額」の金額は、申告に係る事績のほか処理に係る事績(更正・再更正及び決定による所得の増減額)を含んでいる。

Subject of survey, etc.: This table shows the statutory accounting periods in "(1) Statistics of taxation for current accounting period".

- Note: 1 "Number of corporations that filed returns" shows number of accounting periods which is gathered to each corporation. Also, one consolidated corporation group is totalized as one corporation.  
2 "Total number of accounting periods" shows number of final returns for statutory accounting periods (Except for the number of accounting periods for determined liquidation). And number of total returns including returns for determined liquidation is 2,825 thousand.  
3 "Amount of income" includes figures based on cases (correction, recorection and determination) other than figures based on returns which are filed by taxpayers.

## (4) 加算税の状況

Statistics of additional tax

区 分 Type	過 少 申 告 加 算 税 Additional tax for understatement		無 申 告 加 算 税 Additional tax for failure to file		重 加 算 税 Additional tax for fraud case		計 Total	
	件 数 Number of case	金 額 Amount of additional tax	件 数 Number of case	金 額 Amount of additional tax	件 数 Number of case	金 額 Amount of additional tax	件 数 Number of case	金 額 Amount of additional tax
平 成 22 年 度 FY2010	60,157	13,761	6,476	6	39,521	22,786	106,154	36,553
23 2011	57,730	10,454	6,841	599	37,338	18,644	101,909	29,697
24 2012	46,382	11,211	6,380	745	27,447	16,198	80,209	28,154
25 2013	43,871	8,864	6,021	423	25,654	13,572	75,546	22,859
26 2014	45,847	7,853	6,956	867	27,971	13,932	80,774	22,652
27 2015	44,907	9,330	13,664	529	27,581	14,117	86,152	23,976
本 年 分 For the current year	13,012	1,211	2,294	120	3,877	1,813	19,183	3,144
うち内国普通法人 Domestic ordinary corporation	12,959	1,206	1,616	111	3,863	1,810	18,438	3,127
既 往 年 分 For the past year	31,895	8,119	11,370	409	23,704	12,304	66,969	20,832
うち内国普通法人 Domestic ordinary corporation	30,805	7,399	3,378	385	23,496	12,225	57,679	20,009
合 計 Grand Total	44,907	9,330	13,664	529	27,581	14,117	86,152	23,976

調査対象等：平成27年7月1日から平成28年6月30日までの間に処理した事績を示した。

Subject of survey, etc.: This table shows the status of taxation for additional tax which were processed between July 1, 2015, and June 30, 2016.

(5) 都道府県別の課税状況  
Statistics of taxation by prefecture

区分 Type  国税局・都道府県 Regional Taxation Bureau / Prefecture		法定事業年度分 For statutory accounting period			
		所得金額 Amount of income		税額① Amount of tax	
		事業年度数 Number of accounting periods	金額 Amount	事業年度数 Number of accounting periods	金額 Amount
		百万円 Million yen		百万円 Million yen	
札幌 Sapporo	北海道 Hokkaido	39,901	920,630	39,381	192,645
仙台 Sendai	青森 Aomori	8,164	135,643	8,082	27,710
	岩手 Iwate	7,614	174,242	7,526	35,741
	宮城 Miyagi	15,471	428,344	15,314	89,126
	秋田 Akita	5,794	94,455	5,718	18,592
	山形 Yamagata	6,978	126,850	6,881	25,674
	福島 Fukushima	15,779	382,655	15,610	81,072
	計 Total	59,800	1,342,190	59,131	277,915
関東信越 Kanto Shinetsu	茨城 Ibaraki	15,737	384,794	15,580	80,735
	栃木 Tochigi	11,722	262,021	11,584	52,320
	群馬 Gunma	12,583	379,749	12,429	81,693
	埼玉 Saitama	42,091	897,977	41,622	189,629
	新潟 Niigata	14,445	412,460	14,226	83,810
	長野 Nagano	12,717	398,605	12,533	78,145
	計 Total	109,295	2,735,605	107,974	566,332
東京 Tokyo	千葉 Chiba	33,714	952,817	33,341	202,786
	東京 Tokyo	179,525	24,968,222	174,564	4,935,117
	神奈川 Kanagawa	52,173	1,686,862	51,493	350,663
	山梨 Yamanashi	5,347	252,038	5,278	49,102
	計 Total	270,759	27,859,938	264,676	5,537,669
金沢 Kanazawa	富山 Toyama	7,712	285,465	7,570	58,990
	石川 Ishikawa	8,256	238,098	8,106	49,276
	福井 Fukui	5,963	157,481	5,844	32,068
	計 Total	21,931	681,045	21,520	140,334
名古屋 Nagoya	岐阜 Gifu	13,426	417,211	13,218	83,719
	静岡 Shizuoka	22,087	721,599	21,708	143,031
	愛知 Aichi	51,823	3,412,576	50,860	658,864
	三重 Mie	10,227	258,173	10,081	52,697
	計 Total	97,563	4,809,558	95,867	938,311
大阪 Osaka	滋賀 Shiga	7,106	184,878	6,986	35,920
	京都 Kyoto	17,639	680,126	17,315	128,119
	大阪 Osaka	77,403	5,370,349	75,756	1,063,628
	兵庫 Hyogo	32,282	1,040,396	31,571	214,305
	奈良 Nara	6,229	114,844	6,116	X
	和歌山 Wakayama	5,496	112,064	5,399	X
	計 Total	146,155	7,502,656	143,143	1,487,626
広島 Hiroshima	鳥取 Tottori	3,561	60,368	3,510	X
	島根 Shimane	4,331	94,436	4,267	X
	岡山 Okayama	12,102	392,399	11,872	82,027
	広島 Hiroshima	19,497	728,329	19,133	156,992
	山口 Yamaguchi	8,332	398,491	8,207	82,260
	計 Total	47,823	1,674,022	46,989	353,270
高松 Takamatsu	徳島 Tokushima	4,197	169,234	4,133	31,934
	香川 Kagawa	6,802	241,510	6,677	49,957
	愛媛 Ehime	8,530	300,606	8,381	65,639
	高知 Kochi	4,493	110,172	4,432	21,420
	計 Total	24,022	821,521	23,623	168,951
福岡 Fukuoka	福岡 Fukuoka	34,184	1,169,879	33,738	246,693
	佐賀 Saga	4,454	123,441	4,395	25,069
	長崎 Nagasaki	8,104	170,960	8,001	37,459
		計 Total	46,742	1,464,280	46,134
熊本 Kumamoto	熊本 Kumamoto	10,725	179,326	10,617	37,395
	大分 Oita	7,168	156,080	7,072	32,352
	宮崎 Miyazaki	6,869	136,520	6,788	28,363
	鹿児島 Kagoshima	9,976	206,193	9,866	43,670
		計 Total	34,738	678,119	34,343
沖縄 Okinawa	沖縄 Okinawa	8,948	234,278	8,859	50,329
	計 Total	907,677	50,723,842	891,640	10,164,383
連結法人 Consolidated corporations		980	10,317,060	829	1,095,561
全 Grand total		908,657	61,040,902	892,469	11,259,944

(注) この表は、「(1) 現事業年度分の課税状況」を都道府県別に示したものである。  
Note: This table shows "(1) Statistics of taxation for current accounting period" by prefecture.

清算確定分 For determind liquidation		税額合計 Total amount of tax ①+②	税額総計 (加算税を含む) Grand total amount of tax (Including additional tax)	区分 Type  国税局・都道府県 Regional Taxation Bureau /Prefecture		
所得金額 Amount of income						税額② Amount of tax
事業年度数 Number of accounting periods	金額 Amount					
	百万円 Million yen	百万円 Million yen	百万円 Million yen	百万円 Million yen		
22	127	30	192,674	192,804	北海道 Hokkaido 札幌 Sapporo	
5	73	19	27,729	27,746	青森 Aomori 岩手 Iwate 宮城 Miyagi 秋田 Akita 山形 Yamagata 福島 Fukushima 計 Total 仙台 Sendai	
5	33	7	35,748	35,767		
8	98	21	89,147	89,190		
6	3	0	18,592	18,600		
5	1	0	25,674	25,685		
4	12	2	81,074	81,110		
33	218	50	277,965	278,098		
9	66	15	80,750	80,800	茨城 Ibaraki 栃木 Tochigi 群馬 Gunma 埼玉 Saitama 新潟 Niigata 長野 Nagano 計 Total 関東信越 Kanto Shinetsu	
6	12	2	52,322	52,349		
7	80	16	81,709	81,768		
16	109	24	189,654	189,812		
8	7	1	83,811	83,843		
8	39	7	78,152	78,199		
54	314	65	566,397	566,772		
17	19	2	202,788	202,840	千葉 Chiba 東京 Tokyo 神奈川 Kanagawa 山梨 Yamanashi 計 Total 東京 Tokyo	
282	2,793	654	4,935,771	4,936,398		
24	337	79	350,743	350,841		
3	9	1	49,104	49,124		
326	3,158	737	5,538,406	5,539,203		
6	4	1	58,991	59,030	富山 Toyama 石川 Ishikawa 福井 Fukui 計 Total 金沢 Kanazawa	
5	48	11	49,287	49,319		
5	7	1	32,069	32,093		
16	59	13	140,347	140,441		
5	1	-	83,719	83,783	岐阜 Gifu 静岡 Shizuoka 愛知 Aichi 三重 Mie 計 Total 名古屋 Nagoya	
17	1,373	327	143,358	143,473		
34	820	194	659,058	659,336		
4	17	5	52,702	52,742		
60	2,212	526	938,837	939,334		
9	28	7	35,927	35,945	滋賀 Shiga 京都 Kyoto 大阪 Osaka 兵庫 Hyogo 奈良 Nara 和歌山 Wakayama 計 Total 大阪 Osaka	
8	789	149	128,268	128,363		
22	219	50	1,063,678	1,064,006		
20	266	54	214,359	214,487		
1	X	X	22,886	22,904		
2	X	X	22,768	22,785		
62	1,305	261	1,487,887	1,488,491		
2	X	X	12,339	12,352	鳥取 Tottori 島根 Shimane 岡山 Okayama 広島 Hiroshima 山口 Yamaguchi 計 Total 広島 Hiroshima	
3	X	X	19,676	19,683		
11	62	12	82,039	82,076		
11	56	12	157,004	157,052		
4	1	-	82,261	82,284		
31	225	49	353,319	353,448		
-	-	-	31,934	31,956	徳島 Tokushima 香川 Kagawa 愛媛 Ehime 高知 Kochi 計 Total 高松 Takamatsu	
4	16	4	49,961	49,988		
5	18	4	65,643	65,690		
6	19	5	21,425	21,439		
15	53	12	168,963	169,072		
13	222	51	246,744	246,842	福岡 Fukuoka 佐賀 Saga 長崎 Nagasaki 計 Total 福岡 Fukuoka	
4	1	-	25,069	25,077		
3	1	-	37,460	37,495		
20	224	51	309,273	309,415		
10	21	6	37,401	37,450	熊本 Kumamoto 大分 Oita 宮崎 Miyazaki 鹿児島 Kagoshima 計 Total 熊本 Kumamoto	
4	1	-	32,353	32,369		
-	-	-	28,363	28,394		
6	84	19	43,689	43,708		
20	106	25	141,805	141,921		
4	4	1	50,330	50,344	沖縄 Okinawa 沖縄 Okinawa	
663	8,005	1,820	10,166,203	10,169,344	計 Total	
-	-	-	1,095,561	1,095,565	連結法人 Consolidated corporations	
663	8,005	1,820	11,261,764	11,264,908	全国計 Grand total	

## (6) 都道府県別の法人数、所得金額

Breakdown of the number of corporations and amount of income by prefecture

区分 Type		申告法人数 Number of corporations that filed returns.	所得金額 Amount of income	内 国					所得金額 Amount of income
				普通法人 Ordinary corporation					
				申告法人数 Number of corporations that filed returns.					
				会社等 Company, etc.	特定目的会社 Specific purpose company	企業組合 Business cooperative	医療法人 Medical corporation	所得金額 Amount of income	
札幌 Sapporo	北海道 Hokkaido	社 Number	百万円 Million yen	社 Number	社 Number	社 Number	社 Number	社 Number	百万円 Million yen
		113, 115	920, 630	105, 704	-	115	2, 450		854, 796
仙台 Sendai	青森 Aomori	20, 493	135, 643	18, 620	-	61	339		127, 996
	岩手 Iwate	19, 148	174, 242	17, 118	-	25	344		163, 705
	宮城 Miyagi	42, 082	428, 344	39, 426	-	21	787		410, 992
	秋田 Akita	16, 410	94, 455	14, 946	-	28	323		89, 971
	山形 Yamagata	19, 221	126, 850	17, 299	-	34	462		120, 722
	福島 Fukushima	39, 225	382, 655	36, 474	-	64	812		362, 595
	計 Total	156, 579	1, 342, 190	143, 883	-	233	3, 067		1, 275, 980
関東信越 Kanto Shinetsu	茨城 Ibaraki	47, 537	384, 794	44, 909	-	18	875		371, 205
	栃木 Tochigi	39, 120	262, 021	36, 791	-	29	755		252, 779
	群馬 Gunma	40, 926	379, 749	38, 248	-	13	797		370, 023
	埼玉 Saitama	129, 722	897, 977	124, 007	2	31	2, 414		833, 530
	新潟 Niigata	41, 689	412, 460	38, 474	-	21	902		395, 839
	長野 Nagano	43, 844	398, 605	40, 336	4	54	717		371, 308
	計 Total	342, 838	2, 735, 605	322, 765	6	166	6, 460		2, 594, 684
東京 Tokyo	千葉 Chiba	104, 265	952, 817	99, 050	-	47	1, 879		938, 120
	東京 Tokyo	565, 869	24, 968, 222	541, 197	1, 060	79	5, 674		23, 197, 522
	神奈川 Kanagawa	176, 503	1, 686, 862	168, 121	2	40	2, 998		1, 642, 186
	山梨 Yamanashi	16, 556	252, 038	15, 472	-	14	229		248, 544
	計 Total	863, 193	27, 859, 938	823, 840	1, 062	180	10, 780		26, 026, 372
金沢 Kanazawa	富山 Toyama	20, 653	285, 465	18, 874	-	17	287		279, 538
	石川 Ishikawa	24, 118	238, 098	22, 269	1	7	441		228, 407
	福井 Fukui	17, 460	157, 481	15, 856	-	32	303		152, 980
	計 Total	62, 231	681, 045	56, 999	1	56	1, 031		660, 925
名古屋 Nagoya	岐阜 Gifu	41, 540	417, 211	38, 354	1	34	700		396, 451
	静岡 Shizuoka	73, 502	721, 599	68, 863	2	44	1, 325		679, 926
	愛知 Aichi	157, 788	3, 412, 576	150, 117	-	19	2, 001		3, 319, 277
	三重 Mie	30, 796	258, 173	28, 271	-	13	646		244, 433
	計 Total	303, 626	4, 809, 558	285, 605	3	110	4, 672		4, 640, 086
大阪 Osaka	滋賀 Shiga	21, 351	184, 878	19, 106	-	17	442		174, 398
	京都 Kyoto	56, 447	680, 126	52, 349	1	61	939		649, 245
	大阪 Osaka	228, 794	5, 370, 349	218, 553	7	42	4, 020		5, 261, 119
	兵庫 Hyogo	99, 246	1, 040, 396	92, 786	1	34	2, 055		990, 590
	奈良 Nara	19, 599	114, 844	18, 035	-	8	466		106, 946
	和歌山 Wakayama	16, 164	112, 064	14, 510	-	26	395		103, 290
	計 Total	441, 601	7, 502, 656	415, 339	9	188	8, 317		7, 285, 588
広島 Hiroshima	鳥取 Totтори	10, 175	60, 368	8, 971	1	7	331		57, 822
	島根 Shimane	12, 361	94, 436	10, 698	-	18	332		89, 070
	岡山 Okayama	38, 870	392, 399	36, 152	1	41	934		378, 732
	広島 Hiroshima	59, 948	728, 329	56, 101	1	35	1, 409		698, 332
	山口 Yamaguchi	23, 394	398, 491	21, 058	-	42	744		392, 162
	計 Total	144, 748	1, 674, 022	132, 980	3	143	3, 750		1, 616, 118
高松 Takamatsu	徳島 Tokushima	16, 416	169, 234	14, 853	1	20	570		163, 822
	香川 Kagawa	22, 466	241, 510	20, 738	-	23	548		229, 457
	愛媛 Ehime	28, 391	300, 606	26, 170	-	28	897		289, 217
	高知 Kochi	12, 658	110, 172	11, 247	-	33	391		80, 378
	計 Total	79, 931	821, 521	73, 008	1	104	2, 406		762, 873
福岡 Fukuoka	福岡 Fukuoka	96, 898	1, 169, 879	90, 583	5	68	2, 683		1, 141, 444
	佐賀 Saga	12, 299	123, 441	10, 881	1	10	414		114, 772
	長崎 Nagasaki	21, 793	170, 960	19, 403	-	10	815		163, 899
	計 Total	130, 990	1, 464, 280	120, 867	6	88	3, 912		1, 420, 114
熊本 Kumamoto	熊本 Kumamoto	33, 578	179, 326	31, 150	4	10	1, 001		171, 258
	大分 Oita	23, 808	156, 080	21, 662	-	42	663		152, 907
	宮崎 Miyazaki	20, 204	136, 520	18, 450	-	35	572		130, 874
	鹿児島 Kagoshima	30, 557	206, 193	27, 925	-	14	1, 034		193, 904
	計 Total	108, 147	678, 119	99, 187	4	101	3, 270		648, 943
沖縄 Okinawa	沖縄 Okinawa	22, 628	234, 278	21, 032	-	18	461		228, 558
連結法人 Consolidated corporations		1, 603	10, 317, 060						
全 国 計 Grand total		2, 771, 230	61, 040, 902	2, 601, 209	1, 095	1, 502	50, 576		48, 015, 039

(注) 1 この表は、「(3) 法人数等の状況」を都道府県別に示したものである。

2 「所得金額」は、「(3) 法人数等の状況」の利益に係るものを示している。

Note: 1 This table shows "(3) Statistics of the number of corporations, etc." by prefecture.

2 "Amount of income" shows Amount of profit in "(3) Statistics of the number of corporations, etc.".

法人 Domestic corporation						外国法人 Foreign corporation		区分 Type  国税局・都道府県 Regional Taxation Bureau /Prefecture			
人格のない社団等 Association without judicial personality, etc.		協同組合等 Cooperative association, etc.		公益法人等 Corporation in public interest, etc.		申告法人数 Number of corporations that filed returns.	所得金額 Amount of income				
申告法人数 Number of corporations that filed returns.	所得金額 Amount of income	申告法人数 Number of corporations that filed returns.	所得金額 Amount of income	申告法人数 Number of corporations that filed returns.	所得金額 Amount of income			社 Number	百万円 Million yen		
社 Number	百万円 Million yen	社 Number	百万円 Million yen	社 Number	百万円 Million yen	社 Number	百万円 Million yen				
739	452	2,149	58,267	1,780	5,828	178	1,287	北海道	Hokkaido	札幌	Sapporo
216	X	757	6,374	499	1,161	1	X	青森	Aomori	仙台	Sendai
283	177	838	8,783	535	1,577	5	1	岩手	Iwate		
309	X	714	14,835	818	2,252	7	X	宮城	Miyagi		
188	X	597	3,787	327	611	1	X	秋田	Akita		
200	X	687	5,393	538	605	1	X	山形	Yamagata		
310	643	770	15,708	788	3,710	7	1	福島	Fukushima		
1,506	1,406	4,363	54,878	3,505	9,916	22	10	計	Total		
168	173	731	10,108	807	3,304	29	3	茨城	Ibaraki	関東信越	Kanto Shinetsu
181	140	602	7,457	747	1,601	15	44	栃木	Tochigi		
238	119	844	8,784	779	820	7	3	群馬	Gunma		
512	518	869	58,306	1,819	4,663	70	959	埼玉	Saitama		
232	125	1,168	14,334	884	1,992	8	171	新潟	Niigata		
390	204	1,156	25,365	1,169	1,681	22	47	長野	Nagano		
1,721	1,279	5,370	124,355	6,205	14,061	151	1,226	計	Total		
485	474	1,075	11,182	1,637	2,671	92	369	千葉	Chiba	東京	Tokyo
2,623	3,922	3,141	981,550	9,034	98,730	4,121	686,498	東京	Tokyo		
1,046	1,110	1,239	30,787	2,818	6,788	241	5,991	神奈川	Kanagawa		
98	80	358	2,309	378	493	7	611	山梨	Yamanashi		
4,252	5,587	5,813	1,025,828	13,867	108,682	4,461	693,470	計	Total		
121	53	871	5,163	479	705	4	6	富山	Toyama		
167	X	763	8,783	469	791	2	X	石川	Ishikawa		
111	X	775	3,816	381	623	2	X	福井	Fukui		
399	X	2,409	17,762	1,329	2,118	8	X	計	Total		
361	185	1,106	17,693	974	2,814	11	68	岐阜	Gifu	名古屋	Nagoya
448	383	1,337	37,642	1,465	3,444	20	204	静岡	Shizuoka		
1,029	1,456	1,828	81,979	2,720	9,545	74	319	愛知	Aichi		
252	197	808	12,513	791	1,026	15	4	三重	Mie		
2,090	2,220	5,079	149,827	5,950	16,829	120	595	計	Total		
186	X	840	9,271	749	1,034	11	X	滋賀	Shiga		
314	390	952	26,526	1,801	3,888	31	77	京都	Kyoto		
1,085	1,268	1,907	86,989	3,075	19,319	112	1,654	大阪	Osaka		
783	1,004	1,619	42,832	1,909	3,867	60	2,103	兵庫	Hyogo		
129	X	415	6,941	540	796	6	X	奈良	Nara		
170	116	561	7,934	502	725	-	-	和歌山	Wakayama		
2,667	3,067	6,294	180,493	8,576	29,629	220	3,879	計	Total		
126	50	416	1,913	324	582	-	-	鳥取	Tottori	広島	Hiroshima
214	78	652	4,686	447	603	-	-	島根	Shimane		
241	X	823	11,511	674	1,933	5	X	岡山	Okayama		
333	183	1,112	27,421	941	2,264	17	128	広島	Hiroshima		
220	X	751	5,495	574	714	5	X	山口	Yamaguchi		
1,134	650	3,754	51,026	2,960	6,097	27	130	計	Total		
92	34	515	4,508	362	839	4	32	徳島	Tokushima		
137	X	567	11,003	449	1,001	4	X	香川	Kagawa		
127	X	681	10,788	479	505	9	X	愛媛	Ehime		
140	X	495	29,440	351	304	1	X	高知	Kochi		
496	224	2,258	55,738	1,641	2,648	18	37	計	Total		
471	405	1,561	22,926	1,504	5,055	28	50	福岡	Fukuoka	福岡	Fukuoka
127	84	459	7,979	408	606	-	-	佐賀	Saga		
259	110	733	5,541	564	1,016	9	395	長崎	Nagasaki		
857	598	2,753	36,446	2,476	6,676	37	445	計	Total		
229	X	630	7,271	554	670	4	X	熊本	Kumamoto	熊本	Kumamoto
195	X	760	2,553	481	562	5	X	大分	Oita		
178	92	578	4,930	391	623	-	-	宮崎	Miyazaki		
249	X	774	11,575	560	573	1	X	鹿児島	Kagoshima		
851	X	2,742	26,329	1,986	2,428	10	X	計	Total		
272	295	367	3,129	455	2,032	23	265	沖縄	Okinawa		
								連結法人 Consolidated corporations			
16,984	16,431	43,351	1,784,079	50,730	206,943	5,275	701,351	全国計 Grand Total			

## 4-2 法人数 Number of Corporations

## (1) 決算期別の普通法人数

Number of ordinary corporations by settlement term

区分 Type	申告法人数 Number of corporations that filed returns	所得金額 Amount of income				100万円未満 Under 1 million yen	100万円以上 More than 1 million yen	500万円以上 More than 5 million yen
		利益 profit		欠損 deficit				
		事業年度数 Number of accounting periods	金額 Amount of income	事業年度数 Number of accounting periods	金額 Amount of loss			
平成21年度 FY 2009	社 Number 2,621,710	662,232	百万円 Million yen 29,180,871	1,979,109	百万円 Million yen 23,606,079	社 Number 78,930	社 Number 1,123,333	社 Number 336,869
22 2010	2,600,836	648,424	31,416,198	1,971,141	17,179,449	89,273	1,111,912	342,399

区分 Type	申告法人数 Number of corporations that filed returns	所得金額 Amount of income				100万円以下 Less than 1 million yen	100万円超 Over 1 million yen	500万円超 Over 5 million yen	
		利益 profit		欠損 deficit					
		事業年度数 Number of accounting periods	金額 Amount of income	事業年度数 Number of accounting periods	金額 Amount of loss				
平成23年度 FY 2011	社 Number 2,598,077	666,942	百万円 Million yen 32,477,677	1,954,128	百万円 Million yen 20,545,612	社 Number 187,314	社 Number 1,250,107	社 Number 774,477	
24 2012	2,600,606	707,630	37,878,786	1,911,455	14,332,659	214,569	1,240,258	764,250	
25 2013	2,609,368	754,038	42,154,991	1,874,101	10,983,765	242,748	1,233,180	755,817	
26 2014	2,628,476	803,746	44,631,307	1,845,985	12,019,798	274,610	1,229,448	748,932	
27 2015	2,653,287	849,639	48,015,039	1,824,763	11,256,162	309,582	1,227,421	742,632	
事業年度 終了月 Ending month of accounting period									
年1回決算 Yearly settlement of accounts	4月 April	187,427	55,309	871,889	132,118	451,423	19,516	97,047	51,643
	5月 May	216,448	66,362	1,296,064	150,086	531,383	22,614	106,497	60,149
	6月 June	254,583	79,546	1,594,980	175,037	704,028	27,441	120,903	72,343
	7月 July	200,614	61,055	985,405	139,559	476,536	21,079	99,360	57,482
	8月 August	230,739	68,772	1,346,723	161,967	612,845	23,859	113,288	67,329
	9月 September	287,241	91,080	2,256,943	196,161	832,789	30,950	131,377	85,623
	10月 October	122,013	37,799	677,381	84,214	335,207	17,469	61,430	30,961
	11月 November	90,863	28,891	633,092	61,972	308,836	16,801	42,661	22,040
	12月 December	265,757	88,024	5,501,097	177,733	1,387,547	36,466	118,950	69,722
	1月 January	94,266	28,191	741,168	66,075	309,276	12,895	41,385	27,632
	2月 February	174,803	53,258	1,986,123	121,545	609,576	20,061	87,197	48,095
	3月 March	508,030	183,996	28,600,811	324,034	4,247,486	56,995	198,531	144,341
	計 Total	2,632,784	842,283	46,491,675	1,790,501	10,806,931	306,146	1,218,626	737,360
年2回決算 Two settlements of accounts each year	4・10月 Apr.-Oct.	1,819	885	15,812	4,464	42,570	303	847	464
	5・11月 May-Nov.	1,899	889	645,721	4,540	41,341	303	893	493
	6・12月 Jun.-Dec.	4,195	1,587	123,937	7,151	107,725	761	1,713	1,117
	7・1月 Jul.-Jan.	2,513	696	17,987	4,453	32,276	451	1,137	633
	8・2月 Aug.-Feb.	3,234	913	23,551	5,005	78,744	529	1,503	804
	9・3月 Sep.-Mar.	6,420	2,027	692,497	7,525	137,850	999	2,579	1,608
計 Total	20,080	6,997	1,519,506	33,138	440,507	3,346	8,672	5,119	
その他 Others	423	359	3,858	1,124	8,724	90	123	153	
合計 Grand Total	2,653,287	849,639	48,015,039	1,824,763	11,256,162	309,582	1,227,421	742,632	

調査対象等：平成27年4月1日から平成28年3月31日までの間に事業年度が終了した内国普通法人（会社等、企業組合、及び医療法人）について、平成28年7月31日までに申告のあった事績及び平成27年7月1日から平成28年6月30日までの間に処理した事績を「法人税事務整理表（申告書及び決議書）」に基づいて作成した。

Subject of survey, etc.: This table shows the statistics of domestic ordinary corporations (companies, etc., joint enterprises cooperatives and medical corporations) of which the accounting period ended between April 1, 2015, and March 31, 2016, and for which cases declared until July 31, 2016, or processed between July 1, 2015, and June 30, 2016, based on "Administrative documents for corporation tax (returns and resolutions, etc.)."



資本金階級別申告法人数									区分 Type
Number of corporations that filed returns by capital range									
1000万円以上 More than 10 million yen	5000万円以上 More than 50 million yen	1億円以上 More than 100 million yen	5億円以上 More than 500 million yen	10億円以上 More than 1 billion yen	50億円以上 More than 5 billion yen	100億円以上 More than 10 billion yen	(再掲) 1億円未満 (Re-grouped) Under 100 million yen	(再掲) 1億円以上 (Re-grouped) More than 100 million yen	
社 Number	社 Number	社 Number	社 Number	社 Number	社 Number	社 Number	社 Number	社 Number	
985,359	61,008	27,236	2,316	4,388	946	1,325	2,585,499	36,211	平成21年度 FY 2009
961,512	61,005	26,163	2,128	4,221	920	1,303	2,566,101	34,735	22 2010

資本金階級別申告法人数									区分 Type
Number of corporations that filed returns by capital range									
1000万円超 Over 10 million yen	5000万円超 Over 50 million yen	1億円超 Over 100 million yen	5億円超 Over 500 million yen	10億円超 Over 1 billion yen	50億円超 Over 5 billion yen	100億円超 Over 10 billion yen	(再掲) 1億円未満 (Re-grouped) Under 100 million yen	(再掲) 1億円以上 (Re-grouped) More than 100 million yen	
社 Number	社 Number	社 Number	社 Number	社 Number	社 Number	社 Number	社 Number	社 Number	
314,824	46,975	16,491	1,993	3,858	855	1,183	2,564,777	33,300	平成23年度 FY 2011
311,103	47,403	15,517	1,887	3,657	818	1,144	2,568,482	32,124	24 2012
307,821	47,886	14,692	1,814	3,508	783	1,119	2,578,122	31,246	25 2013
305,685	48,465	14,274	1,766	3,418	782	1,096	2,597,578	30,898	26 2014
303,754	49,309	13,683	1,734	3,310	764	1,098	2,622,787	30,500	27 2015
									事業年度 終了月
									Ending month of accounting period
17,014	1,891	257	23	24	6	6	186,886	541	4月 April
24,082	2,590	397	39	68	4	8	215,595	853	5月 May
29,488	3,567	640	70	100	14	17	253,207	1,376	6月 June
20,292	2,091	250	14	40	2	4	200,077	537	7月 July
23,276	2,566	335	33	38	8	7	229,972	767	8月 August
33,589	4,649	827	86	106	19	15	285,434	1,807	9月 September
10,530	1,343	210	22	31	12	5	121,536	477	10月 October
7,931	1,153	196	19	42	9	11	90,368	495	11月 November
30,818	6,590	2,179	271	494	130	137	261,043	4,714	12月 December
10,462	1,515	286	22	52	6	11	93,655	611	1月 January
16,246	2,397	523	67	142	32	43	173,493	1,310	2月 February
77,913	18,505	7,403	1,038	2,058	494	752	491,549	16,481	3月 March
301,641	48,857	13,503	1,704	3,195	736	1,016	2,602,815	29,969	計 Total
157	27	4	4	6	1	6	1,796	23	4・10月 Apr.-Oct.
158	28	10	1	4	0	9	1,870	29	5・11月 May-Nov.
430	90	30	1	26	10	17	4,090	105	6・12月 Jun.-Dec.
224	32	14	6	6	2	8	2,474	39	7・1月 Jul.-Jan.
307	42	16	5	11	1	16	3,179	55	8・2月 Aug.-Feb.
805	228	100	12	56	12	21	6,161	259	9・3月 Sep.-Mar.
2,081	447	174	29	109	26	77	19,570	510	計 Total
32	5	6	1	6	2	5	402	21	その他 Others
303,754	49,309	13,683	1,734	3,310	764	1,098	2,622,787	30,500	合計 Grand Total

用語の説明：年3回以上決算がある場合はその他に区分した。

Explanation of terminology: If financial settlement and reporting are undertaken three times or more in a year, they are classified as "others."

(2) 業種別の普通法人数 (その1)  
Number of ordinary corporations by industry type (Part 1)

区分 Type	申告法人数 Number of corporations that filed returns	所得金額 Amount of income				資				
		利益 profit		欠損 deficit		100万円以下 Less than 1 million yen	100万円超 Over 1 million yen	500万円超 Over 5 million yen	1000万円超 Over 10 million yen	
		事業年度数 Number of accounting periods	金額 Amount of income	事業年度数 Number of accounting periods	金額 Amount of loss					
			百万円 Million yen		百万円 Million yen	社 Number	社 Number	社 Number	社 Number	
農林水産業 Agriculture, Forestry and Fishing	農業 Agriculture	22,916	7,339	113,766	15,769	61,187	3,819	12,767	4,145	1,741
	林業 Forestry	2,292	893	9,490	1,418	3,252	348	1,234	469	187
	漁業、水産養殖 Fisheries, Aquaculture	4,022	1,271	37,450	2,791	20,233	342	2,359	858	375
	計 Total	29,230	9,503	160,705	19,978	84,671	4,509	16,360	5,472	2,303
建設業 Construction industry	鉱業 Mining	3,573	1,167	436,421	2,439	71,365	104	1,065	1,219	927
	総合建設 Construction work - general	197,225	73,388	2,128,361	125,137	428,252	13,123	94,353	47,984	38,450
	職別土木建築工事 Construction work by Specialist constructor	99,859	36,844	478,486	63,604	139,599	8,204	61,882	22,633	6,606
	設備工事 Equipment installation work	126,780	50,266	1,123,973	77,253	193,635	10,404	69,602	30,986	14,644
	計 Total	423,864	160,498	3,730,821	265,994	761,486	31,731	225,837	101,603	59,700
製造業 Manufacturing industry	食料品 Food	43,338	11,358	1,186,498	32,336	215,864	3,390	18,268	13,328	6,289
	繊維工業 Textile mill products	28,456	6,526	232,791	22,209	125,558	1,871	11,529	10,630	3,707
	木材、木製品 Lumber and Wood products	9,813	2,532	94,904	7,347	35,692	320	4,059	3,651	1,526
	家具、装備品 Furniture and Fixtures	10,192	2,540	138,520	7,737	27,367	419	5,543	3,184	885
	パルプ、紙、紙製品 Pulp Paper and Paper products	7,038	2,122	153,601	4,960	35,356	170	2,437	2,747	1,317
	印刷 Printing and allied industries	24,315	5,096	169,486	19,403	82,976	943	10,405	9,358	3,020
	化学工業 Chemical and allied products	10,170	4,131	2,479,117	6,114	419,550	529	2,361	3,509	2,194
	石油製品 Petroleum products	689	300	56,778	394	83,228	34	186	207	166
	石炭製品 Coal products	66	28	6,023	38	10,409	4	19	17	11
	ゴム製品 Rubber products	2,862	994	299,537	1,886	19,093	102	1,105	1,052	432
	皮革、皮革製品 Leather tanning- Leather products and Fur skins	2,336	624	20,523	1,738	9,265	118	991	887	301
	窯業、土石製品 Ceramic Stone and clay products	12,846	3,614	338,094	9,308	77,439	441	4,773	4,220	2,666
	鉄鋼 Iron and steel	6,051	2,260	226,121	3,830	67,456	240	2,481	2,003	926
	非鉄金属 Non-ferrous metals and products	2,578	947	148,509	1,648	43,370	66	892	844	505
	金属製品 Fabricated Metal products	42,376	14,482	663,782	28,170	153,465	1,277	19,127	14,894	5,801
	機械 General machinery	39,126	13,658	1,168,503	25,719	189,022	1,731	16,538	13,854	5,365
	産業用電気機械器具 Industrial electric appliances	18,315	6,056	1,133,104	12,403	308,213	865	6,709	6,388	2,959
	民生用電気機械器具 Household electric appliances	4,559	1,384	184,065	3,207	238,975	133	1,403	1,828	877
	通信機械器具 Information and communication electronics equipment	3,334	994	79,221	2,366	74,293	118	1,111	1,195	642
	輸送用機械器具 Transportation equipment	14,424	5,257	1,391,148	9,254	180,192	865	6,466	4,125	2,026
理化学機械器具 Physical and chemical instruments	4,278	1,425	288,173	2,877	22,089	197	1,463	1,539	746	
光学機械器具 Optical instruments	2,453	656	41,682	1,820	26,920	81	1,100	766	375	
時計、時計部品 Watches- Clocks- Clockwork- Operated devices and Parts	368	88	6,734	281	1,568	16	142	129	63	
その他 Others	40,647	11,534	947,125	29,424	197,528	3,312	18,466	12,991	4,590	
	計 Total	330,630	98,606	11,454,041	234,469	2,644,889	17,242	137,574	113,346	47,389
運輸公益事業 Transportation and public utilities	鉄道 Railway transport	287	161	1,244,820	126	16,475	6	14	29	50
	道路旅客運送 Road passenger transport	8,133	2,591	112,941	5,580	21,963	342	2,481	2,651	2,227
	道路貨物運送 Road freight transport	49,274	20,185	653,199	29,305	106,591	2,306	15,764	18,331	11,811
	水運 Water transport	4,034	1,514	165,117	2,561	98,302	201	1,138	1,330	1,035
	倉庫 Warehousing	4,060	1,867	143,950	2,221	21,064	236	1,250	1,269	860
	電気供給 Electricity supply	5,469	1,019	290,259	4,632	59,466	3,587	783	559	248
	ガス、熱供給 Gas- Heat supply	731	402	418,217	338	9,520	103	130	126	127
	その他の運輸、運輸附带サービス、水道 Miscellaneous road freight transport, services incidental to transport, Water supply	12,986	4,693	344,916	8,386	100,098	652	3,308	5,095	3,025
	計 Total	84,974	32,432	3,373,418	53,149	433,480	7,433	24,868	29,390	19,383
情報通信業 Information and Communications	放送、通信 Broadcasting, Information and Communications	1,803	853	2,127,409	961	40,138	234	353	270	279
	情報サービス Information services	60,953	19,618	1,444,074	41,835	300,464	11,739	22,633	15,984	7,514
	新聞、出版 Newspaper publishers	8,800	2,075	197,478	6,782	52,054	917	2,962	3,270	1,237
	計 Total	71,556	22,546	3,768,960	49,578	392,657	12,890	25,948	19,524	9,030

(注) この表は、「(1) 決算期別の普通申告法人数」を業種別に示したものである。  
Note: This table shows contents of "(1) Number of ordinary corporations by settlement term" by business type.

Number of corporations that filed returns by capital range								区 分 Type		
5000万円超 Over 50 million yen	1億円超 Over 100 million yen	5億円超 Over 500 million yen	10億円超 Over 1 billion yen	50億円超 Over 5 billion yen	100億円超 Over 10 billion yen	(再掲) 1億円未満 (Re-grouped) Under 100 million yen	(再掲) 1億円以上 (Re-grouped) More than 100 million yen			
社 Number	社 Number	社 Number	社 Number	社 Number	社 Number	社 Number	社 Number			
372	63	5	3	-	1	22,809	107	農 業	Agriculture	農林水産業 Agriculture, Forestry and Fishing
38	16	-	-	-	-	2,266	26	林 業	Forestry	
76	11	-	-	1	-	4,004	18	漁業、水産養殖	Fisheries, Aquaculture	
<b>486</b>	<b>90</b>	<b>5</b>	<b>3</b>	<b>1</b>	<b>1</b>	<b>29,079</b>	<b>151</b>	<b>計</b>	<b>Total</b>	
151	27	8	33	16	23	3,443	130	鉱 業	Mining	建設業 Construction industry
2,804	380	27	63	18	23	196,324	901	総合建設	Construction work - general	
452	60	4	11	7	-	99,701	158	職別土木建築工事	Construction work by Specialist constructor	
875	177	18	47	17	10	126,378	402	設備工事	Equipment installation work	
<b>4,131</b>	<b>617</b>	<b>49</b>	<b>121</b>	<b>42</b>	<b>33</b>	<b>422,403</b>	<b>1,461</b>	<b>計</b>	<b>Total</b>	
1,441	422	37	107	25	31	42,442	896	食 料 品	Food	製 造 業 Manufacturing industry
568	91	13	32	9	6	28,209	247	織 維 工 業	Textile mill products	
198	44	4	9	1	1	9,728	85	木材、木製品	Lumber and Wood products	
132	18	1	6	3	1	10,139	53	家具、装備品	Furniture and Fixtures	
260	73	11	17	-	6	6,893	145	パルプ、紙、紙製品	Pulp- Paper and Paper products	
463	91	9	18	4	4	24,120	195	印 刷	Printing and allied industries	
758	456	59	175	57	72	9,167	1,003	化学工業	Chemical and allied products	
57	18	1	10	6	4	633	56	石油製品	Petroleum products	
5	7	-	1	2	-	55	11	石炭製品	Coal products	
96	43	12	12	4	4	2,765	97	ゴム製品	Rubber products	
32	5	-	1	1	-	2,326	10	皮革、皮革製品	Leather tanning- Leather products and Fur skins	
529	141	17	36	13	10	12,524	322	窯業、土石製品	Ceramic- Stone and clay products	
233	104	15	25	12	12	5,827	224	鉄 鋼	Iron and steel	
136	70	18	31	7	9	2,411	167	非鉄金属	Non-ferrous metals and products	
958	221	32	46	11	9	41,916	460	金属製品	Fabricated Metal products	
1,094	306	54	124	27	33	38,389	737	機 械	General machinery	
838	330	56	100	29	41	17,572	743	産業用電気機械器具	Industrial electric appliances	
225	49	7	19	7	11	4,431	128	民生用電気機械器具	Household electric appliances	
177	56	5	13	9	8	3,205	129	通信機械器具	Information and communication electronics equipment	
525	227	36	91	31	32	13,891	533	輸送用機械器具	Transportation equipment	
231	62	11	20	5	4	4,135	143	理化学機械器具	Physical and chemical instruments	
95	26	2	5	2	1	2,394	59	光学機械器具	Optical instruments	
14	1	-	2	-	1	362	6	時計、時計部品	Watches- Clocks- Clockwork- Operated devices and Parts	
912	252	26	67	14	17	40,122	525	そ の 他	Others	
<b>9,977</b>	<b>3,113</b>	<b>426</b>	<b>967</b>	<b>279</b>	<b>317</b>	<b>323,656</b>	<b>6,974</b>	<b>計</b>	<b>Total</b>	
54	58	10	25	9	32	118	169	鉄 道	Railway transport	運輸公益事業 Transportation and public utilities
360	45	5	20	2	-	8,003	130	道路旅客運送	Road passenger transport	
877	133	15	27	3	7	48,965	309	道路貨物運送	Road freight transport	
202	88	15	20	-	5	3,844	190	水 運	Water transport	
264	117	21	30	7	6	3,797	263	倉 庫	Warehousing	
114	117	9	32	9	11	5,249	220	電気供給	Electricity supply	
81	111	14	25	7	7	549	182	ガス、熱供給	Gas- Heat supply	
630	181	31	39	10	15	12,579	407	その他の運輸、 運輸附帯サービス、水道	Miscellaneous road freight transport, services incidental to transport, Water supply	
<b>2,582</b>	<b>850</b>	<b>120</b>	<b>218</b>	<b>47</b>	<b>83</b>	<b>83,104</b>	<b>1,870</b>	<b>計</b>	<b>Total</b>	
198	258	58	121	16	16	1,256	547	放送、通信	Broadcasting, Information and Communications	情報通信業 Information and Communications industry
1,897	874	123	140	21	28	59,283	1,670	情報サービス	Information services	
285	105	12	10	1	1	8,609	191	新聞、出版	Newspaper publishers	
<b>2,380</b>	<b>1,237</b>	<b>193</b>	<b>271</b>	<b>38</b>	<b>45</b>	<b>69,148</b>	<b>2,408</b>	<b>計</b>	<b>Total</b>	

(2) 業種別の普通法人数 (その2)  
Number of ordinary corporations by industry type (Part 2)

区分 Type	申告法人数 Number of corporations that filed returns	所得金額 Amount of income				100万円以下 Less than 1 million yen	100万円超 Over 1 million yen	500万円超 Over 5 million yen	1000万円超 Over 10 million yen	
		利益 profit		欠損 deficit						
		事業年度数 Number of accounting periods	金額 Amount of income	事業年度数 Number of accounting periods	金額 Amount of loss					
	社 Number		百万円 Million yen		百万円 Million yen	社 Number	社 Number	社 Number	社 Number	
卸売業 Wholesale	飲食料品 Food and beverages	41,045	12,196	508,551	29,184	171,547	2,072	15,287	15,334	6,857
	繊維品 Textile products	17,444	3,972	217,364	13,622	116,729	748	5,325	7,649	3,074
	建築材料 Building materials	28,465	9,255	269,206	19,411	78,557	1,149	10,735	11,310	4,591
	家具、建具、じゅう器 Furniture: fixtures and house furnishings	6,375	1,672	77,003	4,748	20,460	217	2,069	2,850	1,067
	医薬品、化粧品 Drugs and toiletries	7,148	2,246	414,969	4,997	30,056	483	2,578	2,853	908
	機械器具 Machinery and equipment	43,914	16,500	1,331,758	27,762	271,619	2,296	13,738	18,293	7,378
	鉱物、金属材料 Minerals and metals	10,151	4,388	437,536	5,829	122,319	293	2,427	4,290	2,399
	貿易 Foreign trade	36,134	12,059	383,045	24,372	192,658	3,986	14,328	12,197	4,387
	その他 Others	51,637	17,538	924,781	34,441	232,919	2,256	16,978	21,587	8,913
	計 Total	242,313	79,826	4,564,212	164,366	1,236,863	13,500	83,465	96,363	39,574
小売業 Retail	飲食料品 Food and beverages	82,691	17,442	449,313	66,111	166,820	9,366	48,749	19,162	4,602
	織物 Dry goods	5,492	710	8,411	4,845	15,106	289	2,558	2,166	444
	衣服、身回り品 Apparel and apparel accessories	32,373	5,702	353,211	27,015	110,951	3,073	17,231	9,636	2,107
	家具、建具、じゅう器 Furniture: household utensil and household appliance	31,038	6,649	366,181	24,626	69,290	1,876	16,289	10,389	2,179
	医薬品、化粧品 Drug and toiletry stores	32,638	11,609	519,864	21,302	75,998	3,157	19,913	7,520	1,749
	各種商品小売 General merchandise	3,363	890	519,827	2,506	98,235	295	1,315	971	447
	趣味、娯楽用品 Hobby goods, Amusement goods	18,989	3,836	97,622	15,298	49,070	1,986	9,476	5,894	1,410
	その他 Others	127,574	36,511	862,360	91,983	298,171	12,120	67,773	35,701	10,180
	計 Total	334,158	83,349	3,176,788	253,686	883,641	32,162	183,304	91,439	23,118
	金融保険業 Finance and insurance	銀行、信託 Banks, Trust banks	225	162	3,339,133	69	26,192	34	12	13
その他の金融 Other finance businesses		11,666	3,517	553,197	8,705	934,672	3,018	2,508	2,532	1,559
証券、商品取引 Securities and futures commodity dealing activities		6,693	1,637	766,465	5,194	247,411	2,023	1,816	1,431	680
保険、保険サービス Insurance institutions including insurance agents-brokers and services		27,741	10,436	2,757,057	17,490	86,381	5,006	15,740	5,242	1,177
計 Total	46,325	15,752	7,415,851	31,458	1,294,655	10,081	20,076	9,218	3,428	
不動産業 Real estate business	不動産取引 Real estate agencies	82,672	28,200	1,204,780	55,055	324,055	9,021	36,206	27,809	7,668
	不動産賃貸、管理 Real estate lessors and managers	218,248	78,453	1,797,353	141,668	530,011	25,450	108,682	57,897	20,207
計 Total	300,920	106,653	3,002,133	196,723	854,067	34,471	144,888	85,706	27,875	
料旅館食業 Restaurant, Hotel business	料理、飲食店 Restaurant, Eating house	105,292	22,880	407,571	83,362	267,819	15,849	62,139	21,013	5,327
	旅館 Hotels	19,795	5,068	252,492	14,881	112,116	1,780	8,987	5,390	2,674
	計 Total	125,087	27,948	660,064	98,243	379,935	17,629	71,126	26,403	8,001
医療保健業 Medical and health	病院、診療所 Hospitals, clinics	41,962	21,653	726,571	20,530	257,152	7,805	5,872	14,226	12,159
	歯科 Dental clinics	9,989	4,412	42,900	5,622	17,101	2,499	1,453	3,587	2,375
	その他の医療保健 Other medical and health	35,699	11,142	211,863	24,816	102,698	8,958	19,650	5,076	1,561
	計 Total	87,650	37,207	981,334	50,968	376,951	19,262	26,975	22,889	16,095
サービス業 Service industry	教育、学習支援 Education: learning support	20,394	4,421	131,091	16,158	66,788	4,275	9,733	4,441	1,584
	洗濯、理美容、浴場 Laundries, barbers, beauty culture, bathhouses	43,012	9,044	85,739	34,371	80,336	5,841	27,141	8,005	1,730
	他對個人サービス Other personal service	54,410	16,166	333,313	38,658	167,462	13,026	26,919	10,106	3,483
	廃棄物処理 Waste disposal	19,031	8,900	202,574	10,218	60,286	1,645	9,492	5,277	2,192
	自動車修理 Automobile repair	35,146	10,038	74,268	25,325	50,516	1,739	22,052	9,168	2,038
	その他の修理 Other repair	13,343	4,930	221,196	8,511	24,785	1,139	7,465	3,567	1,027
	物品賃貸 Leasing	15,367	5,681	601,753	10,127	46,250	1,365	6,881	4,572	1,978
	広告 Advertising	30,592	8,343	406,860	22,462	67,570	5,090	13,107	9,281	2,539
	他對事業所サービス Other services for business offices	99,568	34,372	1,404,261	66,040	276,533	17,938	40,647	26,582	11,483
	映画 Movie	5,265	1,439	109,480	3,864	25,048	901	2,200	1,497	474
	娯楽 Amusement	29,414	7,534	619,615	22,106	493,407	4,192	11,733	8,099	3,804
	その他のサービス Other services	199,431	61,052	1,044,708	139,967	453,730	46,037	87,225	48,737	14,214
	計 Total	564,973	171,920	5,234,859	397,807	1,812,711	103,188	264,595	139,332	46,546
その他の産業 Other businesses	8,034	2,232	55,431	5,905	28,793	5,380	1,340	728	385	
合計 Grand Total	2,653,287	849,639	48,015,039	1,824,763	11,256,162	309,582	1,227,421	742,632	303,754	

資本金階級別申告法人数								区分	
Number of corporations that filed returns by capital range								Type	
5000万円超	1億円超	5億円超	10億円超	50億円超	100億円超	(再掲) 1億円未満 (Re-grouped) Under 100 million yen	(再掲) 1億円以上 (Re-grouped) More than 100 million yen		
Over 50 million yen	Over 100 million yen	Over 500 million yen	Over 1 billion yen	Over 5 billion yen	Over 10 billion yen	Number	Number		
社 Number	社 Number	社 Number	社 Number	社 Number	社 Number	社 Number	社 Number		
1,132	283	20	52	5	3	40,477	568	飲 食 料 品	Food and beverages
526	81	10	27	2	2	17,219	225	織 維 品	Textile products
528	120	11	15	3	3	28,226	239	建 築 材 料	Building materials
133	31	4	3	1	-	6,307	68	家具、建具、じゅう器	Furniture: fixtures and house furnishings
223	60	10	23	5	5	6,990	158	医薬品、化粧品	Drugs and toiletries
1,443	556	59	104	28	19	42,839	1,075	機 械 器 具	Machinery and equipment
483	180	18	35	13	13	9,761	390	鉱物、金属材料	Minerals and metals
980	213	12	27	2	2	35,707	427	貿 易	Foreign trade
1,412	380	45	53	7	6	50,914	723	そ の 他	Others
<b>6,860</b>	<b>1,904</b>	<b>189</b>	<b>339</b>	<b>66</b>	<b>53</b>	<b>238,440</b>	<b>3,873</b>	<b>計</b>	<b>Total</b>
626	132	14	33	3	4	82,401	290	飲 食 料 品	Food and beverages
28	4	-	2	1	-	5,477	15	織 物	Dry goods
233	53	7	24	5	4	32,227	146	衣服、身回り品	Apparel and apparel accessories
230	41	3	16	4	11	30,914	124	家具、建具、じゅう器	Furniture: household utensil and household appliance
218	44	12	18	3	4	32,507	131	医薬品、化粧品	Drug and toiletry stores
189	63	9	37	13	24	3,133	230	各種商品小売	General merchandise
180	31	5	4	1	2	18,909	80	趣味、娯楽用品	Hobby goods, Amusement goods
1,420	307	23	39	5	6	126,933	641	そ の 他	Others
<b>3,124</b>	<b>675</b>	<b>73</b>	<b>173</b>	<b>35</b>	<b>55</b>	<b>332,501</b>	<b>1,657</b>	<b>計</b>	<b>Total</b>
6	9	2	16	15	106	72	153	銀行、信託	Banks, Trust banks
816	426	121	394	100	192	10,163	1,503	その他の金融	Other finance businesses
329	207	58	92	22	35	6,145	548	証券、商品取引	Securities and futures commodity dealing activities
357	143	12	16	5	43	27,406	335	保険、保険サービス	Insurance institutions - including insurance agents- brokers and services
<b>1,508</b>	<b>785</b>	<b>193</b>	<b>518</b>	<b>142</b>	<b>376</b>	<b>43,786</b>	<b>2,539</b>	<b>計</b>	<b>Total</b>
1,620	232	31	60	9	16	81,990	682	不動産取引	Real estate agencies
4,926	820	84	136	24	22	216,197	2,051	不動産賃貸、管理	Real estate lessors and managers
<b>6,546</b>	<b>1,052</b>	<b>115</b>	<b>196</b>	<b>33</b>	<b>38</b>	<b>298,187</b>	<b>2,733</b>	<b>計</b>	<b>Total</b>
763	110	25	48	12	6	104,934	358	料理、飲食店	Restaurant, Eating house
745	155	20	38	2	4	19,407	388	旅 館	Hotels
<b>1,508</b>	<b>265</b>	<b>45</b>	<b>86</b>	<b>14</b>	<b>10</b>	<b>124,341</b>	<b>746</b>	<b>計</b>	<b>Total</b>
1,290	572	30	6	1	1	41,291	671	病院、診療所	Hospitals, clinics
72	2	-	1	-	-	9,984	5	歯 科	Dental clinics
305	125	6	10	4	4	35,494	205	その他の医療保健	Other medical and health
<b>1,667</b>	<b>699</b>	<b>36</b>	<b>17</b>	<b>5</b>	<b>5</b>	<b>86,769</b>	<b>881</b>	<b>計</b>	<b>Total</b>
290	45	9	15	-	2	20,259	135	教育、学習支援	Education: learning support
254	33	2	6	-	-	42,932	80	洗濯、理美容、浴場	Laundries, barbers, beauty culture, bathhouses
670	162	20	19	2	3	54,056	354	他對個人サービス	Other personal service
325	82	4	12	2	-	18,881	150	廃棄物処理	Waste disposal
134	15	-	-	-	-	35,116	30	自動車修理	Automobile repair
115	26	2	1	-	1	13,287	56	その他の修理	Other repair
366	127	22	38	7	11	15,071	296	物品賃貸	Leasing
409	128	13	19	3	3	30,344	248	広 告	Advertising
2,027	687	80	101	8	15	98,156	1,412	他對事業所サービス	Other services for business offices
115	52	5	17	1	3	5,149	116	映 画	Movie
1,148	345	36	39	9	9	28,646	768	娛 楽	Amusement
2,413	623	80	84	9	9	198,097	1,334	その他のサービス	Other services
<b>8,266</b>	<b>2,325</b>	<b>273</b>	<b>351</b>	<b>41</b>	<b>56</b>	<b>559,994</b>	<b>4,979</b>	<b>計</b>	<b>Total</b>
123	44	9	17	5	3	7,936	98	その他の産業	Other businesses
<b>49,309</b>	<b>13,683</b>	<b>1,734</b>	<b>3,310</b>	<b>764</b>	<b>1,098</b>	<b>2,622,787</b>	<b>30,500</b>	<b>合 計</b>	<b>Grand Total</b>

(3) 都道府県別の普通法人数  
Number of ordinary corporations by prefecture

国税局・都道府県 Regional Taxation Bureau / Prefecture		区分 Type	申告法人数 Number of corporations that filed returns	所得金額 Amount of income				100万円以下 Less than 1 million yen	100万円超 Over 1 million yen
				利益 profit		欠損 deficit			
				事業年度数 Number of accounting periods	金額 Amount of income	事業年度数 Number of accounting periods	金額 Amount of loss		
				社 Number	百万円 Million yen	社 Number	百万円 Million yen		
札幌 Sapporo	北海道 Hokkaido	108,269	37,414	854,796	71,588	240,363	12,776	52,288	
仙台 Sendai	青森 Aomori	19,020	7,469	127,996	11,685	48,851	1,578	9,935	
	岩手 Iwate	17,487	6,719	163,705	10,900	42,774	1,579	8,820	
	宮城 Miyagi	40,234	14,495	410,992	26,017	113,408	4,420	19,955	
	秋田 Akita	15,297	5,236	89,971	10,170	40,006	1,435	7,600	
	山形 Yamagata	17,795	6,287	120,722	11,627	53,600	1,265	8,064	
	福島 Fukushima	37,350	14,824	362,595	23,154	103,576	3,564	20,641	
	計 Total	147,183	55,030	1,275,980	93,553	402,214	13,841	75,015	
関東信越 Kanto Shinetsu	茨城 Ibaraki	45,802	14,891	371,205	31,201	129,454	4,312	23,537	
	栃木 Tochigi	37,575	10,977	252,777	26,850	101,705	3,249	20,918	
	群馬 Gunma	39,058	11,661	370,023	27,693	109,169	3,628	20,319	
	埼玉 Saitama	126,452	40,369	833,530	86,945	301,497	14,457	67,798	
	新潟 Niigata	39,397	13,332	395,839	26,373	100,467	2,761	18,521	
	長野 Nagano	41,107	11,452	371,308	29,917	110,808	3,498	20,878	
	計 Total	329,391	102,682	2,594,684	228,979	853,099	31,905	171,971	
東京 Tokyo	千葉 Chiba	100,976	32,053	938,120	69,534	268,004	12,929	53,494	
	東京 Tokyo	546,950	170,077	23,197,522	382,594	4,455,471	80,282	215,670	
	神奈川 Kanagawa	171,159	49,343	1,642,186	123,010	498,363	21,992	88,348	
	山梨 Yamanashi	15,715	4,964	248,544	10,854	39,892	1,368	7,823	
	計 Total	834,800	256,437	26,026,372	585,992	5,261,730	116,571	365,335	
金沢 Kanazawa	富山 Toyama	19,178	6,866	279,538	12,428	50,560	1,422	8,055	
	石川 Ishikawa	22,717	7,534	228,407	15,347	55,191	1,805	9,861	
	福井 Fukui	16,191	5,354	152,980	10,946	73,035	1,008	7,000	
	計 Total	58,086	19,754	660,925	38,721	178,786	4,235	24,916	
名古屋 Nagoya	岐阜 Gifu	39,088	12,230	396,451	27,162	111,662	3,734	17,845	
	静岡 Shizuoka	70,232	20,322	679,926	50,423	220,235	6,424	35,116	
	愛知 Aichi	152,137	48,541	3,319,277	104,921	610,062	17,926	68,924	
	三重 Mie	28,930	9,321	244,433	19,828	84,106	2,835	14,365	
	計 Total	290,387	90,414	4,640,086	202,334	1,026,066	30,919	136,250	
大阪 Osaka	滋賀 Shiga	19,565	6,143	174,398	13,545	63,927	2,139	8,277	
	京都 Kyoto	53,349	16,089	649,245	37,603	210,177	5,566	21,068	
	大阪 Osaka	222,615	74,534	5,261,119	149,579	1,169,909	24,286	81,815	
	兵庫 Hyogo	94,875	30,144	990,590	65,365	374,186	10,825	39,262	
	奈良 Nara	18,509	5,766	106,946	12,863	53,522	2,098	7,206	
	和歌山 Wakayama	14,931	4,927	103,290	10,094	61,485	1,290	6,504	
	計 Total	423,844	137,603	7,285,588	289,049	1,933,205	46,204	164,132	
広島 Hiroshima	鳥取 Tottori	9,309	3,116	57,822	6,271	26,912	906	4,978	
	島根 Shimane	11,048	3,622	89,070	7,502	28,495	933	5,732	
	岡山 Okayama	37,127	11,300	378,732	26,092	105,350	3,754	18,401	
	広島 Hiroshima	57,545	18,262	698,332	39,700	158,511	5,689	29,034	
	山口 Yamaguchi	21,844	7,534	392,162	14,511	59,335	2,043	11,041	
	計 Total	136,873	43,834	1,616,118	94,076	378,603	13,325	69,186	
高松 Takamatsu	徳島 Tokushima	15,443	3,791	163,822	11,764	38,310	1,380	8,502	
	香川 Kagawa	21,309	6,177	229,457	15,300	55,207	1,973	11,390	
	愛媛 Ehime	27,095	7,933	289,217	19,358	108,297	2,647	14,318	
	高知 Kochi	11,671	4,043	80,378	7,721	29,879	1,128	6,078	
	計 Total	75,518	21,944	762,873	54,143	231,693	7,128	40,288	
福岡 Fukuoka	福岡 Fukuoka	93,334	32,537	1,141,444	61,524	333,611	12,344	44,527	
	佐賀 Saga	11,305	4,018	114,772	7,386	31,265	1,311	5,822	
	長崎 Nagasaki	20,228	7,349	163,899	13,030	50,188	2,299	10,658	
	計 Total	124,867	43,904	1,420,114	81,940	415,064	15,954	61,007	
熊本 Kumamoto	熊本 Kumamoto	32,161	10,057	171,258	22,380	79,468	4,867	17,158	
	大分 Oita	22,367	6,522	152,907	16,012	56,995	2,887	12,564	
	宮崎 Miyazaki	19,057	6,348	130,874	12,843	53,469	2,530	10,537	
	鹿児島 Kagoshima	28,973	9,249	193,904	19,920	84,941	3,329	17,045	
	計 Total	102,558	32,176	648,943	71,155	274,874	13,613	57,304	
沖縄 Okinawa	沖縄 Okinawa	21,511	8,447	228,558	13,233	60,466	3,111	9,729	
全 国 計	Grand Total	2,653,287	849,639	48,015,039	1,824,763	11,256,162	309,582	1,227,421	

(注) この表は、「(1) 決算期別の普通申告法人数」を都道府県別に示したものである。

Note: This table shows contents of "(1) Number of ordinary corporations by settlement term" by prefecture.

資本金階級別申告法人数 Number of corporations that filed returns by capital range										区分 Type		
500万円超 Over 5 million yen	1000万円超 Over 10 million yen	5000万円超 Over 50 million yen	1億円超 Over 100 million yen	5億円超 Over 500 million yen	10億円超 Over 1 billion yen	50億円超 Over 5 billion yen	100億円超 Over 10 billion yen	(再掲) 1億円未満 (Re-grouped) Under 100 million yen	(再掲) 1億円以上 (Re-grouped) More than 100 million yen	国税局・都道府県 Regional Taxation Bureau /Prefecture		
社 Number	社 Number	社 Number	社 Number	社 Number	社 Number	社 Number	社 Number	社 Number	社 Number	北海道 Hokkaido	札幌 Sapporo	
28,259	12,859	1,532	441	36	58	9	11	107,503	766			
4,451	2,647	306	80	10	11	-	2	18,859	161	青森 Aomori	仙台 Sendai	
4,119	2,497	359	89	7	14	1	2	17,325	162	岩手 Iwate		
10,269	4,723	634	170	18	31	7	7	39,877	357	宮城 Miyagi		
3,873	2,031	276	68	2	9	1	2	15,174	123	秋田 Akita		
4,966	3,000	389	84	7	13	2	5	17,631	164	山形 Yamagata		
8,612	3,953	437	115	6	16	1	5	37,135	215	福島 Fukushima		
36,290	18,851	2,401	606	50	94	12	23	146,001	1,182	計 Total		
12,297	4,905	570	126	16	28	3	8	45,514	288	茨城 Ibaraki	関東信越 Kanto Shinetsu	
9,094	3,744	434	96	15	16	5	4	37,356	219	栃木 Tochigi		
10,461	3,944	547	118	11	24	1	5	38,805	253	群馬 Gunma		
31,861	10,463	1,444	315	40	54	8	12	125,767	685	埼玉 Saitama		
11,003	6,036	843	163	23	34	7	6	39,032	365	新潟 Niigata		
10,570	5,181	751	166	20	33	5	5	40,769	338	長野 Nagano		
85,286	34,273	4,589	984	125	189	29	40	327,243	2,148	計 Total		
24,541	8,452	1,146	307	30	41	14	22	100,342	634	千葉 Chiba	東京 Tokyo	
161,923	63,673	16,016	5,727	834	1,715	428	682	533,185	13,765	東京 Tokyo		
42,273	15,200	2,366	676	72	147	46	39	169,687	1,472	神奈川 Kanagawa		
4,405	1,826	227	53	4	5	2	2	15,607	108	山梨 Yamanashi		
233,142	89,151	19,755	6,763	940	1,908	490	745	818,821	15,979	計 Total		
5,762	3,271	475	128	22	28	5	10	18,920	258	富山 Toyama		
7,103	3,345	439	121	16	20	4	3	22,496	221	石川 Ishikawa		金沢 Kanazawa
5,499	2,334	259	66	8	14	2	1	16,068	123	福井 Fukui		
18,364	8,950	1,173	315	46	62	11	14	57,484	602	計 Total		
12,095	4,639	622	110	12	26	1	4	38,849	239	岐阜 Gifu	名古屋 Nagoya	
20,009	7,341	987	242	38	58	7	10	69,714	518	静岡 Shizuoka		
44,341	17,105	2,822	662	86	180	43	48	150,588	1,549	愛知 Aichi		
7,871	3,265	444	114	5	24	4	3	28,723	207	三重 Mie		
84,316	32,350	4,875	1,128	141	288	55	65	287,874	2,513	計 Total		
5,817	2,865	370	77	5	8	2	5	19,420	145	滋賀 Shiga	大阪 Osaka	
18,164	7,205	1,028	228	23	40	13	14	52,864	485	京都 Kyoto		
81,850	28,006	5,007	1,065	152	275	67	92	220,181	2,434	大阪 Osaka		
30,221	12,242	1,769	373	52	85	26	20	94,090	785	兵庫 Hyogo		
6,452	2,463	241	36	3	7	-	3	18,438	71	奈良 Nara		
4,954	1,902	220	44	6	7	-	4	14,846	85	和歌山 Wakayama		
147,458	54,683	8,635	1,823	241	422	108	138	419,839	4,005	計 Total		
2,056	1,177	138	46	1	5	1	1	9,228	81	鳥取 Tottori	広島 Hiroshima	
2,513	1,594	211	58	1	4	1	1	10,961	87	島根 Shimane		
9,778	4,536	495	119	11	26	2	5	36,875	252	岡山 Okayama		
15,239	6,523	815	171	19	39	8	8	57,153	392	広島 Hiroshima		
5,585	2,723	325	97	12	11	2	5	21,661	183	山口 Yamaguchi		
35,171	16,553	1,984	491	44	85	14	20	135,878	995	計 Total		
3,624	1,665	210	46	5	6	1	4	15,353	90	徳島 Tokushima		高松 Takamatsu
5,133	2,407	298	84	2	16	2	4	21,144	165	香川 Kagawa		
6,649	3,039	324	87	7	15	4	5	26,922	173	愛媛 Ehime		
2,621	1,619	167	44	4	7	1	2	11,584	87	高知 Kochi		
18,027	8,730	999	261	18	44	8	15	75,003	515	計 Total		
24,391	10,133	1,434	351	44	81	15	14	92,533	801	福岡 Fukuoka	福岡 Fukuoka	
2,653	1,300	159	44	4	10	1	1	11,226	79	佐賀 Saga		
4,639	2,282	258	71	8	9	3	1	20,099	129	長崎 Nagasaki		
31,683	13,715	1,851	466	56	100	19	16	123,858	1,009	計 Total		
6,548	3,089	396	82	9	11	-	1	31,992	169	熊本 Kumamoto	熊本 Kumamoto	
4,288	2,305	233	62	7	14	5	2	22,248	119	大分 Oita		
3,832	1,890	204	50	4	7	1	2	18,957	100	宮崎 Miyazaki		
5,453	2,750	295	79	11	7	1	3	28,815	158	鹿児島 Kagoshima		
20,121	10,034	1,128	273	31	39	7	8	102,012	546	計 Total		
4,515	3,605	387	132	6	21	2	3	21,271	240	沖縄 Okinawa	沖縄 Okinawa	
742,632	303,754	49,309	13,683	1,734	3,310	764	1,098	2,622,787	30,500	全国計 Grand Total		

(4) 所得階級・業種別の普通法人数 (その1)  
Number of ordinary corporations by income value rank and industry type (Part 1)

区分 Type		所得階級別普通申告法人数 (利益計上法人) Number of corporations that filed returns by income rank (profit-listing corporations)									
		100万円以下 Less than 1 million yen	100万円超 Over 1 million yen	200万円超 Over 2 million yen	500万円超 Over 5 million yen	800万円超 Over 8 million yen	1,000万円超 Over 10 million yen	2,000万円超 Over 20 million yen	5,000万円超 Over 50 million yen	1億円超 Over 100 million yen	
農林水産業 Agriculture, Forestry and Fishing	農業 Agriculture	2,547	892	1,378	687	292	684	442	210	101	
	林業 Forestry	251	114	184	97	39	97	70	24	8	
	漁業、水産養殖 Fisheries, Aquaculture	156	100	230	133	81	209	198	72	56	
	計 Total	2,954	1,106	1,792	917	412	990	710	306	165	
鉱業 Mining	鉱業 Mining	221	108	165	96	51	139	167	82	60	
	建設業 Construction Industry	総合建設 Construction work - general	22,968	9,156	13,885	6,917	2,987	7,062	5,807	2,272	1,205
		職別土木建築工事 Construction work by Specialist contractor	10,809	4,968	7,746	3,857	1,535	3,631	2,667	914	429
		設備工事 Equipment installation work	13,564	6,485	10,301	5,290	2,249	5,365	4,136	1,543	658
計 Total		47,341	20,609	31,932	16,064	6,771	16,058	12,610	4,729	2,292	
製造業 Manufacturing Industry	食品 Food	2,967	1,206	1,792	948	397	1,091	1,217	640	428	
	繊維工業 Textile mill products	2,245	820	1,091	548	230	575	495	223	130	
	木材、木製品 Lumber and Wood products	703	267	460	246	111	291	236	103	54	
	家具、装備品 Furniture and Fixtures	784	347	494	219	101	240	199	60	33	
	パルプ、紙、紙製品 Pulp, Paper and Paper products	450	226	314	199	80	253	251	128	100	
	印刷 Printing and allied industries	1,660	647	806	421	166	486	441	205	135	
	化学工業 Chemical and allied products	604	304	487	267	126	409	549	365	274	
	石油製品 Petroleum products	36	12	41	32	11	35	43	29	20	
	石炭製品 Coal products	3	1	3	4	-	4	3	2	1	
	ゴム製品 Rubber products	183	97	176	88	39	111	110	74	46	
	皮革、皮革製品 Leather tanning, Leather products and Fur skins	190	70	91	63	28	61	64	25	17	
	窯業、土石製品 Ceramic, Stone and clay products	695	299	518	317	152	478	515	275	157	
	鉄鋼 Iron and steel	417	226	352	193	92	246	309	167	96	
	非鉄金属 Non-ferrous metals and products	149	83	140	68	38	109	135	68	48	
	金属製品 Fabricated Metal products	2,624	1,490	2,621	1,528	687	1,838	1,817	851	481	
	機械 General machinery	2,605	1,338	2,298	1,388	631	1,654	1,628	858	520	
	産業用電気機械器具 Industrial electric appliances	1,093	570	934	493	234	763	816	403	294	
	民生用電気機械器具 Household electric appliances	232	129	209	122	50	152	201	119	74	
	通信機械器具 Information and communication electronics equipment	217	83	151	98	42	100	118	69	47	
	輸送用機械器具 Transportation equipment	858	455	819	504	243	611	641	335	279	
理化学機械器具 Physical and chemical instruments	273	129	201	111	56	165	180	95	95		
光学機械器具 Optical instruments	135	79	104	54	32	63	80	43	27		
時計、時計部品 Watches, Clocks, Clockwork-Operated devices and Parts	18	10	16	7	-	7	9	6	5		
その他 Others	3,050	1,256	2,130	1,086	442	1,154	1,147	506	317		
計 Total	22,191	10,144	16,248	9,004	3,988	10,896	11,204	5,649	3,678		
運輸公益事業 Transportation and public utilities	鉄道 Railway transport	9	5	12	11	4	18	25	13	14	
	道路旅客運送 Road passenger transport	533	260	399	254	88	329	365	154	86	
	道路貨物運送 Road freight transport	4,197	1,935	3,438	2,151	978	2,737	2,562	1,179	535	
	水運 Water transport	260	96	188	151	81	184	196	120	86	
	倉庫 Warehousing	349	165	278	187	62	209	234	136	97	
	電気供給 Electricity supply	508	58	81	30	30	64	82	50	42	
	ガス、熱供給 Gas, Heat supply	53	26	38	19	13	27	56	46	36	
	その他の運輸、運輸附带サービス、水道 Miscellaneous road freight transport, services incidental to transport, Water supply	1,237	437	668	390	167	508	530	295	194	
計 Total	7,146	2,982	5,102	3,193	1,423	4,076	4,050	1,993	1,090		
情報通信業 Information and Communications	放送、通信 Broadcasting, Information and Communications	144	47	79	48	27	58	66	69	67	
	情報サービス Information services	6,975	2,243	3,101	1,586	652	1,608	1,474	713	464	
	新聞、出版 Newspaper publishers	646	225	307	134	70	186	185	90	80	
	計 Total	7,765	2,515	3,487	1,768	749	1,852	1,725	872	611	

(注) この表は、「(2) 業種別の普通法人数」のうち利益計上法人について、所得階級別に示したものである。

なお、年2期以上事業年度を有する法人については、1期でも利益の事業年度がある場合には、利益計上法人として分類した。

Note: This table expresses the breakdown by income value ranking for profit-listing corporations in "(2) Number of ordinary corporations by business type".

Corporations with two or more business terms in one year are categorized as profit-listing corporations as long as they have at least one profitable business term.



所得階級別普通申告法人数(利益計上法人) Number of corporations that filed returns by income rank (profit-listing corporations)										区 分 Type	
2億円超 Over 200 million yen	5億円超 Over 500 million yen	10億円超 Over 1 billion yen	20億円超 Over 2 billion yen	50億円超 Over 5 billion yen	100億円超 Over 10 billion yen	200億円超 Over 20 billion yen	500億円超 Over 50 billion yen	1,000億円超 Over 100 billion yen	合計 Grand Total		
61	12	1	6	1	-	-	-	-	7,314	農業	Agriculture
3	1	-	-	-	-	-	-	-	888	林業	Forestry
27	3	-	1	-	-	-	-	-	1,266	漁業、水産養殖	Fisheries, Aquaculture
91	16	1	7	1	-	-	-	-	9,468	計	Total
21	14	13	10	2	8	1	1	1	1,160	鉱業	Mining
621	211	89	52	13	9	5	4	1	73,264	総合建設	Construction work - general
162	42	21	11	2	-	-	-	-	36,794	職別土木建築工事	Construction work by Specialist contractor
355	118	54	36	15	6	2	-	-	50,177	設備工事	Equipment installation work
1,138	371	164	99	30	15	7	4	1	160,235	計	Total
341	140	70	52	17	6	5	3	-	11,320	食品	Food
88	27	12	16	-	1	1	-	-	6,502	繊維工業	Textile mill products
37	12	3	2	1	2	-	-	-	2,528	木材、木製品	Lumber and Wood products
44	5	6	2	2	1	-	1	-	2,538	家具、装備品	Furniture and Fixtures
56	33	15	10	2	1	-	-	-	2,118	パルプ、紙、紙製品	Pulp- Paper and Paper products
76	20	10	12	3	-	-	-	-	5,088	印刷	Printing and allied industries
263	185	103	91	42	32	14	6	1	4,122	化学工業	Chemical and allied products
22	6	3	4	4	-	-	-	-	298	石油製品	Petroleum products
4	1	1	1	-	-	-	-	-	28	石炭製品	Coal products
35	18	8	5	1	1	1	-	1	994	ゴム製品	Rubber products
5	3	4	1	-	-	-	-	-	622	皮革、皮革製品	Leather tanning: Leather products and Fur skins
121	34	19	13	2	4	2	-	-	3,601	窯業、土石製品	Ceramic: Stone and clay products
87	38	17	10	4	2	1	-	-	2,257	鉄鋼	Iron and steel
58	19	16	7	3	2	-	-	-	943	非鉄金属	Non-ferrous metals and products
311	116	46	30	4	5	-	-	-	14,449	金属製品	Fabricated Metal products
404	155	81	46	15	13	3	1	-	13,638	機械	General machinery
203	103	66	43	11	9	2	1	2	6,040	産業用電気機械器具	Industrial electric appliances
53	17	10	10	3	1	1	-	-	1,383	民生用電気機械器具	Household electric appliances
37	13	13	5	1	-	-	-	-	994	通信機械器具	Information and communication electronics equipment
221	116	61	58	25	6	7	2	2	5,243	輸送用機械器具	Transportation equipment
52	26	19	10	8	1	1	1	-	1,423	理化学機械器具	Physical and chemical instruments
26	6	2	2	1	-	-	-	-	654	光学機械器具	Optical instruments
7	2	1	-	-	-	-	-	-	88	時計、時計部品	Watches- Clocks- Clockwork- Operated devices and Parts
221	90	58	36	11	6	1	-	1	11,512	その他	Others
2,772	1,185	644	466	160	93	39	15	7	98,383	計	Total
11	12	4	10	1	4	3	2	3	161	鉄道	Railway transport
75	23	11	5	-	-	-	-	-	2,582	道路旅客運送	Road passenger transport
284	86	35	19	3	-	2	-	-	20,141	道路貨物運送	Road freight transport
73	32	25	14	2	-	-	-	-	1,508	水運	Water transport
79	36	19	5	1	1	-	-	-	1,858	倉庫	Warehousing
25	19	8	4	3	2	2	-	1	1,009	電気供給	Electricity supply
41	19	17	4	4	-	-	1	2	402	ガス、熱供給	Gas- Heat supply
156	42	34	14	7	-	2	-	-	4,681	その他の運輸、運輸附帯サービス、水道	Miscellaneous road freight transport, services incidental to transport, Water supply
744	269	153	75	21	7	9	3	6	32,342	計	Total
107	64	34	20	11	4	3	-	3	851	放送、通信	Broadcasting, Information and Communications
378	171	96	46	13	8	8	-	2	19,538	情報サービス	Information services
68	42	22	10	4	2	-	-	-	2,071	新聞、出版	Newspaper publishers
553	277	152	76	28	14	11	-	5	22,460	計	Total

(4) 所得階級・業種別の普通法人数 (その2)

Number of ordinary corporations by income value rank and industry type (Part 2)

区 分 Type		所得階級別普通申告法人数 (利益計上法人) Number of corporations that filed returns by income rank (profit-listing corporations)								
		100万円以下 Less than 1 million yen	100万円超 Over 1 million yen	200万円超 Over 2 million yen	500万円超 Over 5 million yen	800万円超 Over 8 million yen	1,000万円超 Over 10 million yen	2,000万円超 Over 20 million yen	5,000万円超 Over 50 million yen	1億円超 Over 100 million yen
卸売業 Wholesale	飲食料品 Food and beverages	2,977	1,227	2,066	1,142	506	1,417	1,392	672	372
	繊維品 Textile products	1,231	423	609	347	109	387	367	204	136
	建築材料 Building materials	2,330	1,039	1,546	928	385	1,091	963	447	286
	家具、建具、じゅう器 Furniture fixtures and house furnishings	430	183	288	143	65	199	174	90	48
	医薬品、化粧品 Drugs and toiletries	504	187	339	181	74	272	229	132	112
	機械器具 Machinery and equipment	3,558	1,514	2,479	1,349	663	1,795	2,046	1,135	785
	鉱物、金属材料 Minerals and metals	731	357	584	366	165	500	703	368	283
	貿易 Foreign trade	4,882	1,203	1,646	816	356	940	983	488	339
	その他 Others	4,173	1,657	2,858	1,533	671	1,992	2,084	1,098	651
	計 Total	20,816	7,790	12,415	6,805	2,994	8,593	8,941	4,634	3,012
小売業 Retail	飲食料品 Food and beverages	6,769	2,446	3,456	1,449	568	1,122	813	329	196
	繊維物 Dry goods	328	90	107	53	20	41	38	17	8
	衣服、身回り品 Apparel and apparel accessories	2,504	740	927	403	122	344	316	142	63
	家具、建具、じゅう器 Furniture household utensil and household appliance	2,584	917	1,216	501	214	473	385	166	75
	医薬品、化粧品 Drug and toiletry stores	2,352	1,229	2,307	1,453	671	1,551	1,170	401	193
	各種商品小売 General merchandise	237	88	117	52	28	67	67	45	45
	趣味、娯楽用品 Hobby goods, Amusement goods	1,553	519	633	315	109	264	221	98	44
	その他 Others	12,670	4,694	6,855	3,260	1,323	3,034	2,411	950	549
計 Total	28,997	10,723	15,618	7,486	3,055	6,896	5,421	2,148	1,173	
金融保険業 Finance and Insurance	銀行、信託 Banks, Trust banks	9	1	4	1	1	2	7	7	7
	その他の金融 Other finance businesses	1,125	422	385	194	80	237	276	174	134
	証券、商品取引 Securities and futures commodity dealing activities	456	150	202	123	49	129	144	96	65
	保険、保険サービス Insurance institutions including insurance agents brokers and services	4,154	1,561	2,138	802	262	610	419	184	115
計 Total	5,744	2,134	2,729	1,120	392	978	846	461	321	
不動産業 Real estate business	不動産取引 Real estate agencies	9,007	3,363	5,167	2,630	1,062	2,677	2,219	940	497
	不動産賃貸、管理 Real estate lessors and managers	24,441	10,501	15,280	7,689	3,234	7,313	5,450	2,134	1,142
計 Total	33,448	13,864	20,447	10,319	4,296	9,990	7,669	3,074	1,639	
旅館飲食 Restaurant and Hotel business	料理、飲食店 Restaurant, Eating house	9,474	3,115	4,090	1,915	708	1,557	1,121	402	202
	旅館 Hotels	1,083	500	821	524	220	647	629	277	172
計 Total	10,557	3,615	4,911	2,439	928	2,204	1,750	679	374	
医療保健業 Medical and Health	病院、診療所 Hospitals, clinics	1,706	1,239	3,319	2,606	1,381	4,329	3,970	1,640	866
	歯 Dental clinics	714	481	997	703	295	690	423	73	24
	その他の医療保健業 Other medical and health	3,515	1,507	2,396	1,181	433	944	686	225	105
計 Total	5,935	3,227	6,712	4,490	2,109	5,963	5,079	1,938	995	
サービス業 Service industry	教育、学習支援 Education learning support	1,654	544	715	343	142	334	347	141	87
	洗濯、理美容、浴場 Laundries, barbers, beauty culture, bathhouses	3,875	1,303	1,585	770	267	560	402	137	60
	他対個人サービス Other personal service	5,361	2,077	3,133	1,571	625	1,463	1,075	366	207
	廃棄物処理 Waste disposal	2,368	1,012	1,603	901	390	990	898	371	193
	自動車修理 Automobile repair	3,539	1,572	2,246	933	350	757	428	120	48
	その他の修理 Other repair	1,363	677	1,004	465	194	515	379	174	76
	物品賃貸 Leasing	1,961	491	765	395	209	499	521	258	158
	広告 Advertising	2,883	1,031	1,414	701	281	704	617	288	177
	他対事業所サービス Other services for business offices	11,177	4,085	6,040	3,054	1,302	3,150	2,684	1,214	670
	映画 Movie	458	152	238	114	50	143	119	65	44
	娯楽 Amusement	1,836	698	1,196	636	288	826	836	477	327
	その他のサービス Other services	23,237	7,692	11,082	5,304	2,119	4,712	3,764	1,474	751
計 Total	59,712	21,334	31,021	15,187	6,217	14,653	12,070	5,085	2,798	
その他の産業 Other Business	1,135	258	318	150	63	127	93	32	20	
合計 Grand Total	253,962	100,409	152,897	79,038	33,448	83,415	72,335	31,682	18,228	
所得金額計 Total of amount of income	95,824 百万円 Million yen	146,094 百万円 Million yen	503,165 百万円 Million yen	504,635 百万円 Million yen	299,074 百万円 Million yen	1,179,682 百万円 Million yen	2,274,755 百万円 Million yen	2,213,019 百万円 Million yen	2,548,742 百万円 Million yen	

所得階級別普通申告法人数(利益計上法人) Number of corporations that filed returns by income rank (profit-listing corporations)										区 分 Type	
2億円超 Over 200 million yen	5億円超 Over 500 million yen	10億円超 Over 1 billion yen	20億円超 Over 2 billion yen	50億円超 Over 5 billion yen	100億円超 Over 10 billion yen	200億円超 Over 20 billion yen	500億円超 Over 50 billion yen	1,000億円超 Over 100 billion yen	合計 Grand Total		
社 Number	社 Number	社 Number	社 Number	社 Number	社 Number	社 Number	社 Number	社 Number	社 Number	社 Number	
253	72	42	28	5	2	-	-	-	12,173	飲 食 料 品 Food and beverages	} Wholesale 業
91	35	14	9	2	-	2	-	-	3,966	織 維 品 Textile products	
155	39	17	10	1	-	-	-	-	9,237	建 築 材 料 Building materials	
26	16	2	2	-	-	1	-	-	1,667	家具、建具、じゅう器 Furniture- fixtures and house furnishings	
95	39	31	23	7	2	4	-	-	2,231	医薬品、化粧品 Drugs and toiletries	
648	259	126	67	12	8	2	-	-	16,446	機 械 器 具 Machinery and equipment	
189	58	42	29	8	2	-	-	-	4,385	鉱物、金属材料 Minerals and metals	
238	76	36	14	2	1	-	-	-	12,020	貿 易 Foreign trade	
496	156	76	39	11	2	2	-	-	17,499	そ の 他 Others	
2,191	750	386	221	48	17	11	-	-	79,624	計 Total	
138	55	37	19	7	2	2	-	-	17,408	飲 食 料 品 Food and beverages	
5	2	-	-	-	-	-	-	-	709	織 物 Dry goods	
65	21	10	14	3	4	-	-	1	5,679	衣服、身回り品 Apparel and apparel accessories	
52	23	11	11	3	5	3	-	-	6,639	家具、建具、じゅう器 Furniture- fixtures and house furnishings	
121	53	27	20	6	6	3	-	-	11,563	医薬品、化粧品 Drug and toiletry stores	
49	25	23	15	15	12	4	-	-	889	各種商品小売 General merchandise	
40	21	5	7	2	-	-	-	-	3,831	趣味、娯楽用品 Hobby goods, Amusement goods	
415	163	64	22	10	4	1	-	-	36,425	そ の 他 Others	
885	363	177	108	46	33	13	-	1	83,143	計 Total	
10	12	12	19	22	22	14	4	6	160	銀行、信託 Banks, Trust banks	} Finance and Insurance 業
144	72	34	39	8	7	2	-	-	3,333	その他の金融 Other finance businesses	
80	41	26	25	12	9	7	1	1	1,616	証券、商品取引 Securities and futures commodity dealing activities	
83	26	17	14	4	6	4	2	8	10,409	保険、保険サービス Insurance institutions- ncluding insurance agents- brokers and services	
317	151	89	97	46	44	27	7	15	15,518	計 Total	
326	123	50	39	14	5	5	1	1	28,126	不動産取引 Real estate agencies	} Rental estate business 不動産業
647	232	102	56	21	6	3	1	-	78,252	不動産賃貸、管理 Real estate lessors and managers	
973	355	152	95	35	11	8	2	1	106,378	計 Total	
130	59	19	28	5	-	1	-	-	22,826	料理、飲食店 Restaurant, Eating house	} Restaurant, Hotel business, 旅館飲食業
106	48	12	9	3	3	-	-	-	5,054	旅館 Hotels	
236	107	31	37	8	3	1	-	-	27,880	計 Total	
459	99	19	8	-	-	-	-	-	21,641	病院、診療所 Hospitals, clinics	} Medical and Health 医療保健業
4	-	-	-	-	-	-	-	-	4,404	歯 Dental clinics	
70	24	9	11	2	2	-	-	-	11,110	その他の医療保健 Other medical and health	
533	123	28	19	2	2	-	-	-	37,155	計 Total	
56	22	12	12	1	-	-	-	-	4,410	教育、学習支援 Education- learning support	} Service industry サービス業
38	13	7	1	-	-	-	-	-	9,018	洗濯、理美容、浴場 Laundries, barbers, beauty culture, bathhouses	
127	56	24	14	2	2	-	-	-	16,103	他対個人サービス Other personal service activities	
110	27	12	4	-	1	-	-	-	8,880	廃棄物処理 Waste disposal	
18	1	2	2	-	-	-	-	-	10,016	自動車修理 Automobile repair	
45	19	6	1	2	-	-	-	1	4,921	その他の修理 Other repair	
159	83	30	14	11	9	3	-	-	5,566	物品賃貸 Leasing	
142	36	27	7	7	2	1	1	-	8,319	広告 Advertising	
532	187	91	36	11	6	2	4	-	34,245	他対事業所サービス Other services for business offices	
25	8	15	3	3	-	1	-	-	1,438	映画 Movie	
226	80	50	30	6	1	2	1	-	7,516	娯楽 Amusement	
482	154	62	35	6	3	-	-	-	60,877	その他のサービス Other services	
1,960	686	338	159	49	24	9	6	1	171,309	計 Total	
9	4	3	1	1	-	1	-	-	2,215	その他の産業 Other Business	
12,423	4,671	2,331	1,470	477	271	137	38	38	847,270	合 計 Grand Total	
百万円 Million yen	百万円 Million yen	百万円 Million yen	百万円 Million yen	百万円 Million yen	百万円 Million yen	百万円 Million yen	百万円 Million yen	百万円 Million yen	百万円 Million yen	所得金額計 Total of amount of income	
3,847,048	3,247,397	3,253,582	4,484,340	3,287,100	3,784,862	4,157,872	2,706,778	9,481,070	48,015,038		



## 4-3 会社標本調査結果（抜 粋）

## 会社標本調査の説明

- 1 この4-3における表は、稼働中の内国普通法人について、標本調査により調査したものうち、主要な計数について取りまとめたものである。  
 なお、この調査結果の詳細については、「平成27年度分会社標本調査」（国税庁ホームページ「統計情報」）を参照されたい。
- 2 調査の対象は、平成27年4月1日から平成28年3月31日までの間に事業年度が終了した次に掲げる内国普通法人（日本銀行、証券取引所、商品取引所の特殊な法人を除く。）について、平成28年7月31日現在で調査したものである。  
 なお、休業及び清算中の法人は調査の対象となっていない。
- (1) 会社等（株式会社、合名会社、合資会社、合同会社、協業組合等）  
 (2) 企業組合及び医療法人

## 3 標本法人割合及び業種分類

## (1) 標本法人割合

この調査は、標本調査であり、調査対象法人（母集団）から資本金階級別・業種別等に一定の方法で標本法人を抽出している。

## (2) 業種分類

会社等の業種は「日本標準産業分類（総務省）」を基に17分類し、企業組合及び医療法人を内訳として、公表している。

区 分	標本法人割合
資本金 500万円以下	58.4%
” 500万円超 1,000万円以下	61.3%
” 1,000万円超 5,000万円以下	63.1%
” 5,000万円超 1億円以下	54.5%
” 1億円超 10億円以下	46.4%
” 10億円超	100.0%
連結法人	100.0%
全法人	59.9%

(注) 1 全体の標本法人数は、1,582,165社である。

2 標本法人割合は、標本法人数を調査対象法人（母集団）数で除したものである。

業 種	産 業 分 類
農 林 水 産 業	農業、林業、漁業、水産養殖業
鉱 業	鉱業、採石業、砂利採取業
建 設 業	総合工事業、職別工事業、設備工事業
製 造 業	
織 維 工 業	繊維工業
化 学 工 業	パルプ・紙・紙加工品製造業、化学工業、製薬業、石油製品・石炭製品製造業、ゴム製品製造業、窯業・土石製品製造業
鉄 鋼 金 属 工 業	鉄鋼業、非鉄金属製造業、金属製品製造業
機 械 工 業	はん用機械器具製造業、生産用機械器具製造業、業務用機械器具製造業、電気機械器具製造業、情報通信機械器具製造業、電子部品・デバイス・電子回路製造業、輸送用機械器具製造業
食 料 品 製 造 業	食料品製造業、飲料・たばこ・飼料製造業
出 版 印 刷 業	新聞業、出版業、印刷・同関連業
そ の 他 の 製 造 業	上記以外の製造業
卸 売 業	各種商品卸売業、繊維・衣服等卸売業、飲食料品卸売業、建築材料、鉱物・金属材料等卸売業、機械器具卸売業、その他の卸売業
小 売 業	各種商品小売業、織物・衣服・身の回り品小売業、飲食料品小売業、機械器具小売業、その他の小売業、無店舗小売業
料 理 飲 食 旅 館 業	宿泊業、飲食店、持ち帰り・配達飲食サービス業
金 融 保 険 業	銀行業、協同組織金融業、貸金業、クレジットカード業等非預金信用機関、金融商品取引業、商品先物取引業、補助的金融業等、保険業、相互会社
不 動 産 業	不動産取引業、不動産賃貸業・管理業
運 輸 通 信 公 益 事 業	鉄道業、道路旅客運送業、道路貨物運送業、水運業、航空運輸業、倉庫業、運輸に附帯するサービス業、郵便業、通信業、放送業、電気業、ガス業、熱供給業、水道業
サ ー ビ ス 業	情報サービス業、インターネット付随サービス業、映像・音声・文字情報制作業（新聞業、出版業を除く）、医療業、保健衛生、社会保険・社会福祉・介護事業、学校教育、その他の教育学習支援業、専門サービス業、学術・開発研究機関、洗濯・理容・美容・浴場業、その他生活関連サービス業、娯楽業、廃棄物処理業、自動車整備業、機械等修理業、物品賃貸業、広告業、技術サービス業、職業紹介・労働者派遣業、その他の事業サービス業、その他のサービス業、分類不能の産業

## 4-3 Results of the Corporation Sample Survey (excerpt)

## Explanation of the Corporation Sample Survey

1 The tables in 4-3 show figures for key items surveyed by sample survey on domestic ordinary corporations in operation.

For further details of results of this survey, please refer to "The Corporation Sample Survey for FY 2015" (National tax agency homepage "Statistics information").

2 Subjects of survey as of July 31, 2016, are domestic ordinary corporations listed below, which ended each accounting period between April 1, 2015, and March 31, 2016 (except for special corporations such as the Bank of Japan, Securities exchange, and Commodities exchange). In addition, corporations with no performance and in the process of liquidation are included.

(1) Corporations, etc. (Joint stock company, Unlimited partnership, Limited partnership, Limited liability company and Joint business cooperative, etc.)

(2) Business cooperative, Mutual company, and Medical corporation.

3 Ratio of sample corporations and Classification of business type

(1) Ratio of sample corporations

This survey is a sample survey. Sample corporations were picked out from subjects of survey (population) in a certain technique by capital range and classification of business type.

(2) Classification of business type

Business types of corporations etc. are classified into 17 categories according to the Japan Standard Industrial Classification (released by the Ministry of Internal Affairs and Communications). Figures for business cooperatives and medical corporations are indicated respectively as a breakdown of the total.

Type	Ratio of sample corporations	
Companies, etc.	Capital: 5 million yen or less	58.4%
	More than 5 million yen and	
	10 million yen or less	61.3%
	More than 10 million yen and	63.1%
	50 million yen or less	
	More than 50 million yen and	54.5%
	100 million yen or less	
	More than 100 million yen and	46.4%
1 billion yen or less		
More than 1 billion yen	100.0%	
Consolidated corporation	100.0%	
All corporations	59.9%	

Note:

- Total number of sample corporations is 1,582,165.
- Ratio of sample corporations is ratio of sample corporations to the numbers of subjects of survey (population) by capital range.

Business type	Classification of industry
Agriculture, Forestry and Fisheries	agriculture, forestry, fisheries, aquaculture
Mining	mining, quarrying of stone and gravel
Construction	general including public and private construction work, construction work by specialist contractor, equipment installation work
Manufacturing	
Manufacture of textile mill products	manufacture of textile mill products
Manufacture of chemical and allied products	manufacture of pulp, paper and paper products, chemical and allied products, reagents, petroleum and coal products, rubber products, ceramic, stone and clay products
Manufacture of iron, steel and metals	manufacture of iron and steel, non-ferrous metals and products, fabricated metal products
Machinery	manufacture of general-purpose machinery, production machinery, business oriented machinery, electrical machinery, equipment and supplies, information and communication electronics equipment, electronic parts, devices and electronic circuits, transportation equipment
Manufacture of food	manufacture of food, beverages, tobacco and feed
Publishers and printing	newspaper publishers, publishers, printing and allied industries
Miscellaneous manufacturing industries	manufacturing industries other than mentioned above
Wholesale trade	wholesale trade of general merchandise, textile and apparel, food and beverages, building materials, minerals and metals, machinery and equipment, miscellaneous
Retail trade	retail trade of general merchandise, dry goods, apparel, apparel accessories, food and beverage, machinery and equipment, miscellaneous, and nonstore retailers
Food and lodging	accommodations, eating and drinking places, food take out and delivery services
Finance and insurance	banking, financial institutions for cooperative organizations, money lending business, non-deposit money corporations including credit card business, financial products transaction dealers, futures commodity transaction dealers, financial auxiliaries, insurance institutions, mutual corporation
Real estate	real estate agencies, real estate lessors and managers
Transportation, telecommunication industries in public interest	railway transport, road passenger transport, road freight transport, water transport, air transport, warehousing, services incidental to transport, postal activities, communications, broadcasting, production, transmission and distribution of electricity, production and distribution of gas, heat supply, collection, purification and distribution of water, and sewage collection, processing and disposal
Services	information services, internet based services, video picture, sound information, character information production and distribution (Except publishers and printing), medical and other health services, public health and hygiene, social insurance and social welfare, school education, miscellaneous education, learning support, professional services, scientific and development research institutes, laundry, beauty and bath services, miscellaneous living-related and personal services, services for amusement and hobbies, waste disposal business, automobile maintenance services, machine, etc, repair services, goods rental and leasing, advertising, technical services, employment and worker dispatching services, miscellaneous business services, miscellaneous services, industries unable to classify

## (1) 総括表

## Overview

区分 Type	法人数 Number of corporations	資本金額 Amount of capital	営業収入金額 Amount of operating revenue	申告所得金額 Amount of self-assessed income		算出税額 Calculated tax amount
				利益 Profit	欠損 Loss	
		百万円 Million yen	百万円 Million yen	百万円 Million yen	百万円 Million yen	百万円 Million yen
平成22年度 FY2010	2,586,882	141,625,036	1,353,127,784	32,435,096	16,617,460	9,435,485
23 2011	2,578,593	140,388,178	1,275,623,727	33,940,305	16,535,832	9,870,087
24 2012	2,535,272	139,653,894	1,386,103,834	40,763,559	13,726,563	10,727,507
25 2013	2,595,903	139,666,444	1,493,468,769	49,792,574	10,421,696	12,374,009
26 2014	2,616,485	138,938,501	1,538,020,682	53,931,056	10,787,440	13,408,841
27 2015	2,641,848	139,033,817	1,449,552,780	57,235,389	11,500,156	13,602,873
<b>&lt;資本金階級別&gt;</b> <b>By capital range</b>						
100万円以下 Less than 1 million yen	306,996	199,104	28,349,955	798,997	528,724	166,732
100万円超 Over 1 million yen	53,464	99,374	4,194,741	91,306	87,059	17,878
200万円〃 2	1,163,077	4,035,121	115,780,144	2,132,151	1,595,896	423,329
500万円〃 5	734,904	6,994,903	169,293,190	4,169,212	2,035,105	929,886
1,000万円〃 10	150,710	2,556,107	67,589,716	1,826,525	627,214	420,239
2,000万円〃 20	150,405	5,232,111	136,807,133	3,955,042	1,068,695	942,059
5,000万円〃 50	48,916	3,926,448	117,607,957	3,890,861	861,920	947,228
<b>1億円以下計 Total for less than 100 million yen</b>	<b>2,608,472</b>	<b>23,043,168</b>	<b>639,622,836</b>	<b>16,864,094</b>	<b>6,804,611</b>	<b>3,847,352</b>
1億円超 Over 100 million yen	13,576	3,683,423	88,156,798	3,727,413	580,711	914,905
5億円〃 500	1,712	1,304,526	26,481,154	1,357,505	93,045	335,104
10億円〃 1 billion yen	3,253	7,190,282	93,649,070	4,147,050	356,187	1,012,576
50億円〃 5	757	5,357,977	47,205,105	2,550,300	199,010	619,475
100億円〃 10	1,082	59,378,084	250,737,398	18,193,898	1,412,160	4,377,411
<b>1億円超計 Total for over 100 million yen</b>	<b>20,380</b>	<b>76,914,292</b>	<b>506,229,525</b>	<b>29,976,166</b>	<b>2,641,113</b>	<b>7,259,471</b>
(再掲) 1億円未満 (Re-grouped) Under 100 million yen	2,599,658	22,226,895	604,653,423	15,559,730	6,527,456	3,529,336
(再掲) 1億円以上 (Re-grouped) More than 100 million yen	29,194	77,730,565	541,198,937	31,280,530	2,918,268	7,577,488
連結法人 consolidated corporation	1,584	39,076,357	303,700,420	10,395,129	2,054,432	2,496,050
構成 連結親法人 parent company	(1,584)	-	-	-	-	-
構成 連結子法人 subsidiary	11,412	-	-	-	-	-
<b>合計 Total</b>	<b>2,641,848</b>	<b>139,033,817</b>	<b>1,449,552,780</b>	<b>57,235,389</b>	<b>11,500,156</b>	<b>13,602,873</b>
<b>&lt;業種別&gt;</b> <b>By business type</b>						
1 農林水産業	28,809	252,108	5,841,082	172,872	85,013	39,176
2 鉱業	3,519	1,471,996	3,875,360	433,273	75,387	105,707
3 建設業	420,454	5,443,411	112,766,796	3,703,975	699,410	850,333
4 繊維工業	10,924	453,389	3,693,061	125,753	40,630	30,449
5 化学工業	33,301	5,114,201	52,761,579	3,262,109	616,572	908,806
6 鉄鋼金属工業	50,529	2,505,582	33,231,951	1,053,115	228,062	250,821
7 機械工業	78,924	6,203,657	79,417,053	3,793,174	773,011	910,750
8 食品製造業	42,967	1,995,233	35,129,814	1,114,540	199,032	270,391
9 出版印刷業	32,806	771,893	13,711,747	347,079	117,857	83,118
10 その他製造業	86,206	2,426,089	32,522,258	1,336,845	349,355	330,470
11 卸売業	239,677	5,916,131	236,868,177	4,701,266	1,007,349	1,131,386
12 小売業	330,465	4,599,565	132,681,519	3,003,287	797,113	715,186
13 料理飲食旅館業	123,748	1,342,684	24,201,317	676,660	320,156	158,249
14 金融保険業	45,645	32,200,097	80,462,329	6,914,854	713,778	1,523,370
15 不動産業	298,260	5,246,232	38,247,437	2,839,492	717,609	657,242
16 運輸通信公益事業	86,066	10,319,362	83,674,237	5,927,698	418,575	1,409,372
17 サ一ビス業	716,552	13,695,829	176,766,646	7,434,268	2,286,816	1,731,996
<b>小計 Subtotal</b>	<b>2,628,852</b>	<b>99,957,459</b>	<b>1,145,852,361</b>	<b>46,840,260</b>	<b>9,445,724</b>	<b>11,106,823</b>
18 内 (企業組合)	(1,135)	(7,448)	(100,889)	(2,478)	(1,387)	(497)
19 Including (医療法人)	(67,571)	(995,726)	(23,443,479)	(1,001,082)	(316,618)	(224,034)
20 連結法人 consolidated corporation	1,584	39,076,357	303,700,420	10,395,129	2,054,432	2,496,050
構成 連結親法人 parent company	(1,584)	-	-	-	-	-
構成 連結子法人 subsidiary	11,412	-	-	-	-	-
<b>合計 Total</b>	<b>2,641,848</b>	<b>139,033,817</b>	<b>1,449,552,780</b>	<b>57,235,389</b>	<b>11,500,156</b>	<b>13,602,873</b>
1 Agriculture, Forestry and Fisheries			9 Publishers and printing		17 Services	
2 Mining			10 Miscellaneous manufacturing industries		18 Business cooperative	
3 Construction			11 Wholesale trade		19 Medical corporation	
4 Manufacture of textile mill products			12 Retail trade		20 Consolidated corporation	
5 Manufacture of chemical and allied products			13 Food and lodging			
6 Manufacture of iron, steel and metals			14 Finance and insurance			
7 Machinery			15 Real estate			
8 Manufacture of food			16 Transportation, telecommunication industries in public interest			

(2) 利益及び欠損の状況  
Statistics of profit and loss

区 分 Type	法人数 Number of corporations	利 益 計 上 法 人 Corporations in profit			欠 損 法 人 Corporations in deficit			欠損法人の割合 Ratio of corporations in deficit
		法人数 Number of corporations	所得金額 Amount of income	1社当たり所得金額 Amount of income per corporation	法人数 Number of corporations	欠損金額 Amount of loss	1社当たり欠損金額 Amount of loss per corporation	
	①	②	③	③/②	④	⑤	⑤/④	④/①
	社 Number	社 Number	百万円 Million yen	百万円 Million yen	社 Number	百万円 Million yen	百万円 Million yen	%
平成22年度 FY2010	2,580,354	702,553	32,435,096	46.2	1,877,801	16,617,460	8.8	72.8
23 2011	2,570,490	711,478	33,940,305	47.7	1,859,012	16,535,832	8.9	72.3
24 2012	2,525,984	749,731	40,763,559	54.4	1,776,253	13,726,563	7.7	70.3
25 2013	2,585,732	823,136	49,792,574	60.5	1,762,596	10,421,696	5.9	68.2
26 2014	2,605,774	876,402	53,931,056	61.5	1,729,372	10,787,440	6.2	66.4
27 2015	2,630,436	939,577	57,235,389	60.9	1,690,859	11,500,156	6.8	64.3
<b>&lt;資本金階級別&gt;</b> <b>By capital range</b>								
100万円以下 Less than 1 million yen	306,996	109,780	798,997	7.3	197,216	528,724	2.7	64.2
100万円超 Over 1 million yen	53,464	18,666	91,306	4.9	34,798	87,059	2.5	65.1
200万円〃 2	1,163,077	362,173	2,132,151	5.9	800,904	1,595,896	2.0	68.9
500万円〃 5	734,904	263,818	4,169,212	15.8	471,086	2,035,105	4.3	64.1
1,000万円〃 10	150,710	68,977	1,826,525	26.5	81,733	627,214	7.7	54.2
2,000万円〃 20	150,405	74,109	3,955,042	53.4	76,296	1,068,695	14.0	50.7
5,000万円〃 50	48,916	25,514	3,890,861	152.5	23,402	861,920	36.8	47.8
<b>1億円以下計 Total for less than 100 million yen</b>	<b>2,608,472</b>	<b>923,037</b>	<b>16,864,094</b>	<b>18.3</b>	<b>1,685,435</b>	<b>6,804,611</b>	<b>4.0</b>	<b>64.6</b>
1億円超 Over 100 million yen	13,576	10,098	3,727,413	369.1	3,478	580,711	167.0	25.6
5億円〃 500	1,712	1,374	1,357,505	988.0	338	93,045	275.3	19.7
10億円〃 1 billion yen	3,253	2,627	4,147,050	1,578.6	626	356,187	569.0	19.2
50億円〃 5	757	607	2,550,300	4,201.5	150	199,010	1,326.7	19.8
100億円〃 10	1,082	868	18,193,898	20,960.7	214	1,412,160	6,598.9	19.8
<b>1億円超計 Total for over 100 million yen</b>	<b>20,380</b>	<b>15,574</b>	<b>29,976,166</b>	<b>1,924.8</b>	<b>4,806</b>	<b>2,641,113</b>	<b>549.5</b>	<b>23.6</b>
(再掲) 1億円未満 (Re-grouped) Under 100 million yen	2,599,658	917,989	15,559,730	16.9	1,681,669	6,527,456	3.9	64.7
(再掲) 1億円以上 (Re-grouped) More than 100 million yen	29,194	20,622	31,280,530	1,516.9	8,572	2,918,268	340.4	29.4
連結法人 Consolidated corporation	1,584	966	10,395,129	10,761.0	618	2,054,432	3,324.3	39.0
<b>合 計 Total</b>	<b>2,630,436</b>	<b>939,577</b>	<b>57,235,389</b>	<b>60.9</b>	<b>1,690,859</b>	<b>11,500,156</b>	<b>6.8</b>	<b>64.3</b>
<b>&lt;業 種 別&gt;</b> <b>By business type</b>								
1 農 林 水 産 業	28,809	10,131	172,872	17.1	18,678	85,013	4.6	64.8
2 鉱 業	3,519	1,252	433,273	346.1	2,267	75,387	33.3	64.4
3 建 設 業	420,454	173,873	3,703,975	21.3	246,581	699,410	2.8	58.6
4 織 維 工 業	10,924	2,802	125,753	44.9	8,122	40,630	5.0	74.4
5 化 学 工 業	33,301	11,756	3,262,109	277.5	21,545	616,572	28.6	64.7
6 鉄 鋼 金 属 工 業	50,529	19,124	1,053,115	55.1	31,405	228,062	7.3	62.2
7 機 械 工 業	78,924	30,071	3,793,174	126.1	48,853	773,011	15.8	61.9
8 食 料 品 製 造 業	42,967	12,186	1,114,540	91.5	30,781	199,032	6.5	71.6
9 出 版 印 刷 業	32,806	7,760	347,079	44.7	25,046	117,857	4.7	76.3
10 そ の 他 の 製 造 業	86,206	26,090	1,336,845	51.2	60,116	349,355	5.8	69.7
11 卸 売 業	239,677	86,968	4,701,266	54.1	152,709	1,007,349	6.6	63.7
12 小 売 業	330,465	94,205	3,003,287	31.9	236,260	797,113	3.4	71.5
13 料 理 飲 食 旅 館 業	123,748	30,759	676,660	22.0	92,989	320,156	3.4	75.1
14 金 融 保 険 業	45,645	18,158	6,914,854	380.8	27,487	713,778	26.0	60.2
15 不 動 産 業	298,260	116,209	2,839,492	24.4	182,051	717,609	3.9	61.0
16 運 輸 通 信 公 益 事 業	86,066	35,149	5,927,698	168.6	50,917	418,575	8.2	59.2
17 サ ー ビ ス 業	716,552	262,118	7,434,268	28.4	454,434	2,286,816	5.0	63.4
<b>小 計 Subtotal</b>	<b>2,628,852</b>	<b>938,611</b>	<b>46,840,260</b>	<b>49.9</b>	<b>1,690,241</b>	<b>9,445,724</b>	<b>5.6</b>	<b>64.3</b>
18 内 (企業組合)	(1,135)	(438)	(2,478)	(5.7)	(697)	(1,387)	(2.0)	(61.4)
19 Including (医療法人)	(67,571)	(36,122)	(1,001,082)	(27.7)	(31,449)	(316,618)	(10.1)	(46.5)
20 連 結 法 人	1,584	966	10,395,129	10,761.0	618	2,054,432	3,324.3	39.0
<b>合 計 Total</b>	<b>2,630,436</b>	<b>939,577</b>	<b>57,235,389</b>	<b>60.9</b>	<b>1,690,859</b>	<b>11,500,156</b>	<b>6.8</b>	<b>64.3</b>

1 Agriculture, Forestry and Fisheries  
2 Mining  
3 Construction  
4 Manufacture of textile mill products  
5 Manufacture of chemical and allied products  
6 Manufacture of iron, steel and metals  
7 Machinery  
8 Manufacture of food

9 Publishers and printing  
10 Miscellaneous manufacturing industries  
11 Wholesale trade  
12 Retail trade  
13 Food and lodging  
14 Finance and insurance  
15 Real estate  
16 Transportation, telecommunication industries in public interest

17 Service  
18 Business cooperative  
19 Medical corporation  
20 Consolidated corporation



## (3) 営業収入金額及び所得率

Amount of operating revenue and income ratio

区 分 Type	営業収入金額 Amount of operating revenue	う ち 利 益 計 上 法 人 Corporations in profit		
		営業収入金額 Amount of operating revenue ①	所得金額 Amount of income ②	所得率 Income ratio ②/①
	百万円 Million yen	百万円 Million yen	百万円 Million yen	%
平成22年度 FY2010	1,353,127,784	754,845,867	32,435,096	4.3
23 2011	1,275,623,727	767,096,823	33,940,305	4.4
24 2012	1,386,103,834	1,018,115,911	40,763,559	4.0
25 2013	1,493,468,769	1,138,171,108	49,792,574	4.4
26 2014	1,538,020,682	1,171,328,605	53,931,056	4.6
27 2015	1,449,552,780	1,118,919,160	57,235,389	5.1
<b>&lt;資本金階級別&gt;</b> <b>By capital range</b>				
100万円以下 Less than 1 million yen	28,349,955	15,476,623	798,997	5.2
100万円超 Over 1 million yen	4,194,741	1,951,184	91,306	4.7
200万円〃 2	115,780,144	53,336,769	2,132,151	4.0
500万円〃 5	169,293,190	98,660,710	4,169,212	4.2
1,000万円〃 10	67,589,716	44,732,596	1,826,525	4.1
2,000万円〃 20	136,807,133	97,988,228	3,955,042	4.0
5,000万円〃 50	117,607,957	90,610,966	3,890,861	4.3
<b>1億円以下計 Total for less than 100 million yen</b>	<b>639,622,836</b>	<b>402,757,075</b>	<b>16,864,094</b>	<b>4.2</b>
1億円超 Over 100 million yen	88,156,798	80,252,910	3,727,413	4.6
5億円〃 500	26,481,154	24,103,015	1,357,505	5.6
10億円〃 1 billion yen	93,649,070	85,109,550	4,147,050	4.9
50億円〃 5	47,205,105	44,325,567	2,550,300	5.8
100億円〃 10	250,737,398	223,861,636	18,193,898	8.1
<b>1億円超計 Total for over 100 million yen</b>	<b>506,229,525</b>	<b>457,652,678</b>	<b>29,976,166</b>	<b>6.5</b>
(再掲) 1億円未満 (Re-grouped) Under 100 million yen	604,653,423	375,363,211	15,559,730	4.1
(再掲) 1億円以上 (Re-grouped) More than 100 million yen	541,198,937	485,046,542	31,280,530	6.4
連 結 法 人 Consolidated corporation	303,700,420	258,509,407	10,395,129	4.0
<b>合 計 Total</b>	<b>1,449,552,780</b>	<b>1,118,919,160</b>	<b>57,235,389</b>	<b>5.1</b>
<b>&lt;業 種 別&gt;</b> <b>By business type</b>				
1 農 林 水 産 業	5,841,082	3,299,476	172,872	5.2
2 鉱 業	3,875,360	2,969,125	433,273	14.6
3 建 設 業	112,766,796	83,083,859	3,703,975	4.5
4 織 維 工 業	3,693,061	2,438,740	125,753	5.2
5 化 学 工 業	52,761,579	41,778,468	3,262,109	7.8
6 鉄 鋼 金 属 工 業	33,231,951	25,068,579	1,053,115	4.2
7 機 械 工 業	79,417,053	62,907,243	3,793,174	6.0
8 食 料 品 製 造 業	35,129,814	26,931,635	1,114,540	4.1
9 出 版 印 刷 業	13,711,747	9,641,956	347,079	3.6
10 そ の 他 の 製 造 業	32,522,258	22,640,970	1,336,845	5.9
11 卸 売 業	236,868,177	180,423,496	4,701,266	2.6
12 小 売 業	132,681,519	94,055,469	3,003,287	3.2
13 料 理 飲 食 旅 館 業	24,201,317	13,276,065	676,660	5.1
14 金 融 保 険 業	80,462,329	74,604,662	6,914,854	9.3
15 不 動 産 業	38,247,437	27,858,299	2,839,492	10.2
16 運 輸 通 信 公 益 事 業	83,674,237	69,362,712	5,927,698	8.5
17 サ ー ビ ス 業	176,766,646	120,068,999	7,434,268	6.2
<b>小 計 Subtotal</b>	<b>1,145,852,361</b>	<b>860,409,753</b>	<b>46,840,260</b>	<b>5.4</b>
18 内 (企業組合)	(100,889)	(51,254)	(2,478)	(4.8)
19 Including (医療法人)	(23,443,479)	(15,243,301)	(1,001,082)	(6.6)
20 連 結 法 人	303,700,420	258,509,407	10,395,129	4.0
<b>合 計 Total</b>	<b>1,449,552,780</b>	<b>1,118,919,160</b>	<b>57,235,389</b>	<b>5.1</b>

1 Agriculture, Forestry and Fisheries

2 Mining

3 Construction

4 Manufacture of textile mill products

5 Manufacture of chemical and allied products

6 Manufacture of iron, steel and metals

7 Machinery

8 Manufacture of food

9 Publishers and printing

10 Miscellaneous manufacturing industries

11 Wholesale trade

12 Retail trade

13 Food and lodging

14 Finance and insurance

15 Real estate

16 Transportation, telecommunication industries in public interest

17 Services

18 Business cooperative

19 Medical corporation

20 Consolidated corporation

## (4) 益金処分

(単位：百万円)

Disposition of profit

(In millions of yen)

区 分 Type	支 払 配 当 Dividend-paid	法 人 税 額 Amount of corporation tax	地 方 法 人 税 額 Amount of local corporation tax	復 興 特 別 法 人 税 額 Amount of special corporate income tax for reconstruction	そ の 他 の 社 外 流 出 Other distributed income	社 内 留 保 Retained income	合 計 Total
平成22年度 FY2010	12,509,524	8,415,919	-	-	6,819,592	12,598,067	40,343,102
23 2011	13,135,590	8,658,597	-	-	6,246,442	8,698,838	36,739,467
24 2012	15,141,228	8,933,290	-	-	7,690,627	19,361,653	51,126,798
25 2013	17,388,130	10,112,167	-	-	7,966,530	28,484,885	63,951,711
26 2014	19,242,720	10,209,788	871	372,159	8,229,543	31,446,729	69,501,810
27 2015	25,964,789	10,501,425	497,211	1,107	10,847,832	34,892,231	82,704,597
<b>&lt;資本金階級別&gt;</b> <b>By capital range</b>							
100万円以下 Less than 1 million yen	63,907	157,233	5,036	13	95,668	212,130	533,988
100万円超 Over 1 million yen	1,177	17,072	500	7	9,926	15,421	44,103
200万円〃 2	44,723	402,409	10,178	41	247,835	1,061,514	1,766,700
500万円〃 5	251,244	868,364	24,600	54	466,286	2,194,187	3,804,734
1,000万円〃 10	105,171	391,412	11,291	23	203,038	1,003,529	1,714,464
2,000万円〃 20	394,965	868,221	27,565	36	425,995	2,063,950	3,780,731
5,000万円〃 50	579,292	863,393	30,639	32	479,504	2,139,802	4,092,663
<b>1億円以下計 Total for less than 100 million yen</b>	<b>1,440,479</b>	<b>3,568,103</b>	<b>109,809</b>	<b>206</b>	<b>1,928,253</b>	<b>8,690,534</b>	<b>15,737,383</b>
1億円超 Over 100 million yen	996,744	866,969	35,125	7	483,440	1,559,413	3,941,697
5億円〃 500	593,809	308,087	11,289	20	167,006	533,364	1,613,574
10億円〃 1 billion yen	1,213,493	891,079	40,713	150	584,126	1,979,368	4,708,930
50億円〃 5	720,079	520,603	24,395	86	442,628	1,436,611	3,144,402
100億円〃 10	11,190,217	3,243,502	189,441	180	3,856,038	9,482,145	27,961,523
<b>1億円超計 Total for over 100 million yen</b>	<b>14,714,340</b>	<b>5,830,239</b>	<b>300,963</b>	<b>443</b>	<b>5,533,237</b>	<b>14,990,902</b>	<b>41,370,126</b>
(再掲) 1億円未満 (Re-grouped) Under 100 million yen	1,213,784	3,276,031	99,007	186	1,774,293	7,935,928	14,299,228
(再掲) 1億円以上 (Re-grouped) More than 100 million yen	14,941,035	6,122,312	311,766	463	5,687,197	15,745,508	42,808,281
連結法人 Consolidated corporation	9,809,970	1,103,083	86,439	458	3,386,342	11,210,795	25,597,088
<b>合 計 Total</b>	<b>25,964,789</b>	<b>10,501,425</b>	<b>497,211</b>	<b>1,107</b>	<b>10,847,832</b>	<b>34,892,231</b>	<b>82,704,597</b>
<b>&lt;業 種 別&gt;</b> <b>By business type</b>							
1 農 林 水 産 業	6,972	36,361	1,148	3	14,114	143,501	202,098
2 鉱 業	200,769	24,472	1,320	-	212,344	29,495	468,400
3 建 設 業	394,034	781,516	27,452	72	460,153	2,282,662	3,945,889
4 織 維 工 業	28,630	24,682	982	111	17,851	58,112	130,368
5 化 学 工 業	1,273,913	614,697	28,323	124	372,137	1,786,929	4,076,121
6 鉄 鋼 金 属 工 業	235,060	209,461	7,997	9	147,841	719,648	1,320,016
7 機 械 工 業	1,244,286	666,920	29,104	25	574,561	1,903,159	4,418,056
8 食 料 品 製 造 業	316,820	231,534	18,215	5	144,521	597,661	1,308,755
9 出 版 印 刷 業	84,847	71,465	2,908	2	93,982	125,772	378,978
10 そ の 他 の 製 造 業	331,570	270,658	9,965	68	151,553	613,724	1,377,537
11 卸 売 業	1,323,917	1,044,010	39,232	30	609,886	2,050,260	5,067,334
12 小 売 業	548,367	675,736	23,123	92	336,580	1,455,652	3,039,551
13 料 理 飲 食 旅 館 業	52,016	144,914	5,674	8	98,513	324,872	625,997
14 金 融 保 險 業	3,681,941	1,186,650	72,348	9	1,425,006	3,231,545	9,597,500
15 不 動 産 業	504,711	574,224	23,132	30	379,749	1,868,090	3,349,935
16 運 輸 通 信 公 益 事 業	2,852,058	1,243,128	61,188	3	754,036	1,871,946	6,782,360
17 サ ー ビ ス 業	3,074,907	1,597,913	58,661	58	1,668,662	4,618,410	11,018,611
<b>小 計 Subtotal</b>	<b>16,154,819</b>	<b>9,398,342</b>	<b>410,772</b>	<b>649</b>	<b>7,461,490</b>	<b>23,681,436</b>	<b>57,107,509</b>
18 内 (企業組合)	(130)	(488)	(18)	(-)	(366)	(1,004)	(2,007)
19 Including (医療法人)	(10,233)	(210,256)	(6,550)	(6)	(91,370)	(511,739)	(830,155)
20 連 結 法 人	9,809,970	1,103,083	86,439	458	3,386,342	11,210,795	25,597,088
<b>合 計 Total</b>	<b>25,964,789</b>	<b>10,501,425</b>	<b>497,211</b>	<b>1,107</b>	<b>10,847,832</b>	<b>34,892,231</b>	<b>82,704,597</b>

1 Agriculture, Forestry and Fisheries

2 Mining

3 Construction

4 Manufacture of textile mill products

5 Manufacture of chemical and allied products

6 Manufacture of iron, steel and metals

7 Machinery

8 Manufacture of food

9 Publishers and printing

10 Miscellaneous manufacturing industries

11 Wholesale trade

12 Retail trade

13 Food and lodging

14 Finance and insurance

15 Real estate

16 Transportation, telecommunication industries in public interest

17 Services

18 Business cooperative

19 Medical corporation

20 Consolidated corporation

## (5) 交際費等、寄附金、引当金、減価償却費

(単位：百万円)

Entertainment and social expenses, etc., Donation, Reserve fund, and Depreciation cost

(In millions of yen)

区 分 Type	交際費等支出額 Amount of outlay for entertainment and social expenses, etc.	寄附金支出額 Amount of outlay for donation	貸倒引当金 期末残高 Reserve for bad debts balance at the end of period	減価償却費(総額) 損金算入額 Amount of depreciation cost included in expense (gross)
平成22年度 FY2010	2,935,972	695,651	5,299,351	37,972,099
23 2011	2,878,515	716,799	4,321,684	37,218,659
24 2012	2,901,018	675,516	3,953,472	36,630,718
25 2013	3,082,536	698,590	3,645,096	35,716,227
26 2014	3,250,513	710,319	2,282,157	36,734,173
27 2015	3,483,834	790,901	1,758,777	37,975,977
<b>&lt;資本金階級別&gt;</b>				
<b>By capital range</b>				
100万円以下 Less than 1 million yen	220,403	11,322	8,501	975,799
100万円超 Over 1 million yen	37,073	1,784	1,624	94,346
200万円〃 2	786,151	18,746	66,898	2,785,247
500万円〃 5	818,344	54,018	155,059	3,832,282
1,000万円〃 10	251,823	18,474	87,392	1,565,236
2,000万円〃 20	360,864	45,882	211,728	3,095,646
5,000万円〃 50	203,654	64,373	228,867	2,511,290
<b>1億円以下計 Total for less than 100 million yen</b>	<b>2,678,312</b>	<b>214,599</b>	<b>760,069</b>	<b>14,859,844</b>
1億円超 Over 100 million yen	128,800	34,945	19,100	1,694,086
5億円〃 500	39,655	10,464	7,092	610,461
10億円〃 1 billion yen	101,109	63,837	32,599	2,077,010
50億円〃 5	48,007	50,997	24,843	1,169,446
100億円〃 10	243,331	161,983	669,415	9,016,709
<b>1億円超計 Total for over 100 million yen</b>	<b>560,901</b>	<b>322,227</b>	<b>753,049</b>	<b>14,567,706</b>
(再掲) 1億円未満 (Re-grouped) Under 100 million yen	2,629,940	199,960	680,642	14,136,470
(再掲) 1億円以上 (Re-grouped) More than 100 million yen	609,274	336,865	832,476	15,291,082
連結法人 Consolidated corporation	244,620	254,075	245,659	8,548,427
<b>合 計 Total</b>	<b>3,483,834</b>	<b>790,901</b>	<b>1,758,777</b>	<b>37,975,977</b>
<b>&lt;業 種 別&gt;</b>				
<b>By business type</b>				
1 農 林 水 産 業	15,897	2,034	2,656	268,359
2 鉱 業	6,229	1,491	2,854	211,895
3 建 設 業	641,154	43,409	69,532	1,692,213
4 織 維 工 業	9,746	2,107	4,666	118,210
5 化 学 工 業	106,593	44,811	27,640	1,677,512
6 鉄 鋼 金 属 工 業	83,376	11,286	28,454	1,254,165
7 機 械 工 業	133,698	101,434	76,631	2,640,633
8 食 料 品 製 造 業	62,143	11,887	17,590	900,044
9 出 版 印 刷 業	48,303	6,078	22,506	396,264
10 そ の 他 の 製 造 業	90,094	13,457	33,116	1,017,979
11 卸 売 業	402,657	39,354	219,155	1,785,995
12 小 売 業	250,371	23,633	55,787	1,854,103
13 料 理 飲 食 旅 館 業	89,069	6,030	4,374	684,486
14 金 融 保 険 業	127,422	50,510	736,726	1,655,757
15 不 動 産 業	213,300	39,037	27,791	1,975,341
16 運 輸 通 信 公 益 事 業	168,094	36,848	37,134	5,295,272
17 サ ー ビ ス 業	791,066	103,420	146,507	5,999,322
<b>小 計 Subtotal</b>	<b>3,239,214</b>	<b>536,826</b>	<b>1,513,118</b>	<b>29,427,551</b>
18 内 (企業組合)	(419)	(87)	(57)	(3,602)
19 Including (医療法人)	(119,251)	(35,196)	(13,967)	(829,655)
20 連 結 法 人	244,620	254,075	245,659	8,548,427
<b>合 計 Total</b>	<b>3,483,834</b>	<b>790,901</b>	<b>1,758,777</b>	<b>37,975,977</b>

1 Agriculture, Forestry and Fisheries

2 Mining

3 Construction

4 Manufacture of textile mill products

5 Manufacture of chemical and allied products

6 Manufacture of iron, steel and metals

7 Machinery

8 Manufacture of food

9 Publishers and printing

10 Miscellaneous manufacturing industries

11 Wholesale trade

12 Retail trade

13 Food and lodging

14 Finance and insurance

15 Real estate

16 Transportation, telecommunication industries in public interest

17 Services

18 Business cooperative

19 Medical corporation

20 Consolidated corporation

4 法人税

(6) 所得階級別法人数

Number of corporations by income range

区 分 Type	欠損法人数 Number of corporations in deficit	利 益 計 上					
		100万円未満 Under 1 million yen	100万円以上 More than 1 million yen	200万円以上 More than 2 million yen	300万円以上 More than 3 million yen	500万円以上 More than 5 million yen	1,000万円以上 More than 10 million yen
平成21年度 FY2009	1,899,603	242,443	89,988	54,966	72,221	86,542	64,432
22 2010	1,877,200	231,467	89,796	54,687	68,270	86,565	63,931

区 分 Type	欠損法人数 Number of corporations in deficit	利 益 計 上					
		100万円以下 Less than 1 million yen	100万円超 Over 1 million yen	200万円超 Over 2 million yen	300万円超 Over 3 million yen	500万円超 Over 5 million yen	1,000万円超 Over 10 million yen
平成23年度 FY2011	1,858,314	230,475	89,956	56,611	71,807	90,292	65,604
24 2012	1,775,636	234,517	95,135	60,256	77,784	97,638	70,700
25 2013	1,762,007	245,555	103,987	66,979	87,132	110,291	80,288
26 2014	1,728,766	256,598	108,096	70,845	94,935	120,042	87,605
27 2015	1,690,241	262,860	115,002	76,802	102,357	132,065	96,786
<b>&lt;資本金階級別&gt;</b> By capital range							
100万円以下 Less than 1 million yen	197,216	46,572	15,713	9,743	11,558	12,802	6,943
100万円超 Over 1 million yen	34,798	7,724	2,933	1,794	2,139	2,261	1,090
200万円〃 2	800,904	126,937	54,963	35,453	44,723	50,942	28,784
500万円〃 5	471,086	61,884	29,507	20,978	30,137	42,761	34,281
1,000万円〃 10	81,733	9,931	5,842	4,223	6,504	10,707	11,011
2,000万円〃 20	76,296	7,997	4,635	3,591	5,666	9,781	10,766
5,000万円〃 50	23,402	1,294	894	733	1,205	2,151	3,034
<b>1億円以下計 Total for less than 100 million yen</b>	<b>1,685,435</b>	<b>262,339</b>	<b>114,487</b>	<b>76,515</b>	<b>101,932</b>	<b>131,405</b>	<b>95,909</b>
1億円超 Over 100 million yen	3,478	439	292	229	381	567	750
5億円〃 500	338	46	17	20	16	43	43
10億円〃 1 billion yen	626	25	135	19	20	38	67
50億円〃 5	150	3	24	5	1	5	6
100億円〃 10	214	8	47	14	7	7	11
<b>1億円超計 Total for over 100 million yen</b>	<b>4,806</b>	<b>521</b>	<b>515</b>	<b>287</b>	<b>425</b>	<b>660</b>	<b>877</b>
(再掲) 1億円未満 (Re-grouped) Under 100 million yen	1,681,669	262,183	114,371	76,437	101,794	131,063	95,399
(再掲) 1億円以上 (Re-grouped) More than 100 million yen	8,572	677	631	365	563	1,002	1,387
<b>合 計 Total</b>	<b>1,690,241</b>	<b>262,860</b>	<b>115,002</b>	<b>76,802</b>	<b>102,357</b>	<b>132,065</b>	<b>96,786</b>
<b>&lt;業 種 別&gt;</b> By business type							
1 農 林 水 産 業	18,678	2,735	1,173	874	1,156	1,574	1,139
2 鉱 業	2,267	243	113	59	124	174	163
3 建 設 業	246,581	48,656	22,352	15,189	20,236	25,877	18,218
4 織 維 工 業	8,122	808	338	226	267	375	295
5 化 学 工 業	21,545	1,973	1,000	716	1,015	1,468	1,373
6 鉄 鋼 金 属 工 業	31,405	3,219	1,922	1,458	1,994	2,926	2,485
7 機 械 工 業	48,853	5,061	2,897	2,059	2,955	4,487	3,811
8 食 料 品 製 造 業	30,781	2,979	1,365	868	1,222	1,565	1,200
9 出 版 印 刷 業	25,046	2,463	1,008	614	667	879	757
10 そ の 他 の 製 造 業	60,116	7,201	3,052	1,950	2,905	3,528	2,738
11 卸 売 業	152,709	21,346	9,017	6,025	8,271	11,326	9,693
12 小 売 業	236,260	30,880	12,604	8,168	10,633	12,836	8,100
13 料 理 飲 食 旅 館 業	92,989	10,920	4,161	2,753	3,198	3,887	2,522
14 金 融 保 険 業	27,487	6,185	2,732	1,641	2,017	1,972	1,174
15 不 動 産 業	182,051	34,174	15,782	10,362	13,568	16,715	11,352
16 運 輸 通 信 公 益 事 業	50,917	7,286	3,348	2,374	3,470	5,252	4,559
17 サ ー ビ ス 業	454,434	76,731	32,138	21,466	28,659	37,224	27,207
<b>合 計 Total</b>	<b>1,690,241</b>	<b>262,860</b>	<b>115,002</b>	<b>76,802</b>	<b>102,357</b>	<b>132,065</b>	<b>96,786</b>
18 内 (企業組合)	(697)	(202)	(70)	(35)	(25)	(50)	(21)
19 内 (医療法人)	(31,449)	(3,139)	(2,284)	(2,184)	(3,873)	(6,919)	(7,216)

1 Agriculture, Forestry and Fisheries  
2 Mining  
3 Construction  
4 Manufacture of textile mill products  
5 Manufacture of chemical and allied products  
6 Manufacture of iron, steel and metals  
7 Machinery  
8 Manufacture of food

9 Publishers and printing  
10 Miscellaneous manufacturing industries  
11 Wholesale trade  
12 Retail trade  
13 Food and lodging  
14 Finance and insurance  
15 Real estate  
16 Transportation, telecommunication industries in public interest

17 Services  
18 Business cooperative  
19 Medical corporation

(単位:社)

(Numbers of corporations)

法人数 Corporations in profit							区分	
2,000万円以上 More than 20 million yen	5,000万円以上 More than 50 million yen	1億円以上 More than 100 million yen	2億円以上 More than 200 million yen	5億円以上 More than 500 million yen	10億円以上 More than 1 billion yen	合計 Total	Type	
53,086	21,167	11,851	8,068	2,745	2,777	710,286	平成21年度	FY2009
55,434	23,502	13,162	9,180	3,064	3,206	702,264	22	2010

法人数 Corporations in profit							区分		
2,000万円超 Over 20 million yen	5,000万円超 Over 50 million yen	1億円超 Over 100 million yen	2億円超 Over 200 million yen	5億円超 Over 500 million yen	10億円超 Over 1 billion yen	合計 Total	Type		
55,565	23,014	12,968	8,587	3,073	3,138	711,090	平成23年度	FY2011	
59,011	24,366	13,688	9,187	3,389	3,434	749,105	24	2012	
66,909	27,663	15,197	10,479	3,847	4,006	822,333	25	2013	
72,332	29,880	16,246	11,008	3,749	4,179	875,515	26	2014	
80,714	33,486	18,186	11,713	4,243	4,397	938,611	27	2015	
							＜資本金階級別＞ By capital range		
4,404	1,207	481	244	87	26	109,780	100万円以下	Less than 1 million yen	
544	126	31	16	6	2	18,666	100万円超	More than 1 million yen	
15,390	3,476	1,077	351	55	22	362,173	200万円 "	2	
28,612	9,623	3,930	1,647	331	127	263,818	500万円 "	5	
11,546	5,475	2,451	1,032	184	71	68,977	1,000万円 "	10	
14,090	8,399	5,207	2,977	701	299	74,109	2,000万円 "	20	
4,619	3,709	3,312	2,858	1,112	593	25,514	5,000万円 "	50	
79,205	32,015	16,489	9,125	2,476	1,140	923,037	1億円以下計	Total for less than 100 million yen	
1,271	1,182	1,279	1,825	979	904	10,098	1億円超	Over 100 million yen	
94	111	167	244	266	307	1,374	5億円 "	500	
119	144	205	408	409	1,038	2,627	10億円 "	1 billion yen	
12	22	22	66	59	382	607	50億円 "	5	
13	12	24	45	54	626	868	100億円 "	10	
1,509	1,471	1,697	2,588	1,767	3,257	15,574	1億円超計	Total for over 100 million yen	
78,439	31,339	15,737	8,297	2,080	850	917,989	(再掲) 1億円未満	(Re-grouped) Under 100 million yen	
2,275	2,147	2,449	3,416	2,163	3,547	20,622	(再掲) 1億円以上	(Re-grouped) More than 100 million yen	
80,714	33,486	18,186	11,713	4,243	4,397	938,611	合計	Total	
							＜業種別＞ By business type		
832	357	170	98	14	9	10,131	農 林 水 産 業	1	
161	80	75	14	9	37	1,252	鉱 業	2	
14,159	5,140	2,294	1,125	337	290	173,873	建 設 業	3	
230	102	75	54	20	12	2,802	織 維 工 業	4	
1,578	881	594	494	268	396	11,756	化 学 工 業	5	
2,496	1,150	669	452	194	159	19,124	鉄 鋼 金 属 工 業	6	
3,792	1,965	1,296	919	369	460	30,071	機 械 工 業	7	
1,325	662	420	317	130	133	12,186	食 料 品 製 造 業	8	
641	309	186	119	58	59	7,760	出 版 印 刷 業	9	
2,343	1,000	625	421	139	188	26,090	そ の 他 の 製 造 業	10	
9,872	4,927	3,070	2,118	678	625	86,968	卸 売 業	11	
5,940	2,259	1,213	849	352	371	94,205	小 売 業	12	
1,889	681	366	207	97	78	30,759	料 理 飲 食 旅 館 業	13	
963	449	300	286	145	294	18,158	金 融 保 険 業	14	
8,230	3,073	1,545	859	282	267	116,209	不 動 産 業	15	
4,349	2,066	1,088	715	307	335	35,149	運 輸 通 信 公 益 事 業	16	
21,914	8,385	4,200	2,666	844	684	262,118	サ ー ビ ス 業	17	
80,714	33,486	18,186	11,713	4,243	4,397	938,611	合計	Total	
(28)	(3)	(4)	(-)	(-)	(-)	(438)	(企業組合)	18	
(6,230)	(2,391)	(1,163)	(567)	(125)	(31)	(36,122)	(医療法人)	Including 19	

## (7) 資本金階級別の同非別、青白別、組織区分別法人数

Number of corporations by capital range and by classification of family-/non-family non family corporation, by classification of blue/white return, by organization type

(単位:社)

(Number of corporations)

区 Type	法人数 Number of corporations	同 非 区 分 Classification by family or non-family			青 白 区 分 Classification by blue returns or white returns	
		同 族 会 社 Family corporations		非同族会社 Non-family corporations	青 色 Blue returns	白 色 White returns
		特定同族会社 Specific Family corporations	同族会社 Family corporations			
100 万円以下 Less than 1 million yen	306,996	-	286,293	20,703	302,209	4,787
100 万円超 Over 1 million yen	53,464	-	50,554	2,910	52,800	664
200 万円 "	1,163,077	-	1,144,786	18,291	1,154,921	8,156
500 万円 "	734,904	-	703,030	31,874	731,315	3,589
1,000 万円 "	150,710	-	140,412	10,298	150,214	496
2,000 万円 "	150,405	2	136,725	13,678	149,923	482
5,000 万円 "	48,916	10	44,363	4,543	48,769	147
1 億円 " Over 100 million yen	13,576	4,163	6,830	2,583	13,542	34
5 億円 "	1,712	305	944	463	1,709	3
10 億円 " 1 billion yen	3,253	320	1,879	1,054	3,242	11
50 億円 "	757	41	387	329	755	2
100 億円 "	1,082	35	483	564	1,082	-
合 計 Total	2,628,852	4,876	2,516,686	107,290	2,610,481	18,371

(単位:社)

(Number of corporations)

区 Type	法人数 Number of corporations	組 織 区 分 Type of organization				
		株 式 会 社 Joint stock company	合 名 会 社 Unlimited partnership	合 資 会 社 Limited partnership	合 同 会 社 Limited liability company	そ の 他 Other corporations
100 万円以下 Less than 1 million yen	306,996	240,753	2,134	9,986	35,052	19,071
100 万円超 Over 1 million yen	53,464	43,620	513	2,641	3,995	2,695
200 万円 "	1,163,077	1,140,359	637	3,356	7,947	10,778
500 万円 "	734,904	704,565	405	1,743	2,209	25,982
1,000 万円 "	150,710	142,563	105	291	133	7,618
2,000 万円 "	150,405	140,186	63	292	144	9,720
5,000 万円 "	48,916	46,824	13	35	104	1,940
1 億円 " Over 100 million yen	13,576	12,579	3	-	57	937
5 億円 "	1,712	1,617	2	-	8	85
10 億円 " 1 billion yen	3,253	2,948	-	1	6	298
50 億円 "	757	683	-	-	2	72
100 億円 "	1,082	941	-	1	4	136
合 計 Total	2,628,852	2,477,638	3,875	18,346	49,661	79,332

## (8) 業種別、資本金階級別法人数

Numbers of corporations by business type and by capital range

業種 Business type		資本金階級 Capital range		500 万円以下 Less than 5 million yen		500 万円超 Over 5 million yen		1000 万円超 Over 10 million yen		1 億円超 Over 100 million yen		10 億円超 Over 1 billion yen		合 計 Total	
		法人数 Corporations in operation	構成比 Component ratio	法人数 Corporations in operation	構成比 Component ratio	法人数 Corporations in operation	構成比 Component ratio	法人数 Corporations in operation	構成比 Component ratio	法人数 Corporations in operation	構成比 Component ratio	法人数 Corporations in operation	構成比 Component ratio	法人数 Corporations in operation	構成比 Component ratio
(業種別)	By business type	社 Number	%	社 Number	%	社 Number	%	社 Number	%	社 Number	%	社 Number	%	社 Number	%
農 林 業	Agriculture, For estry and Fisheries	20,559	1.2	5,400	0.7	2,752	0.8	93	0.6	5	0.1	28,809	1.1		
鉱 業	Mining	1,148	0.1	1,203	0.2	1,064	0.3	34	0.2	70	1.4	3,519	0.1		
建 設 業	Construction	255,655	16.8	100,597	13.7	63,345	18.1	663	4.3	194	3.8	420,454	16.0		
織 維 工 業	Manufacture of textile mill products	4,312	0.3	4,426	0.6	2,096	0.6	60	0.4	30	0.6	10,924	0.4		
化 学 工 業	Manufacture of chemicals and allied products	11,995	0.8	11,626	1.6	8,415	2.4	836	5.5	429	8.4	33,301	1.3		
鉄 鋼 金 属 工 業	Manufacture of iron, steel and metal	23,851	1.6	17,574	2.4	8,485	2.4	457	3.0	162	3.2	50,529	1.9		
機 械 工 業	Machinery	35,553	2.3	27,065	3.7	14,614	4.2	1,118	7.3	574	11.3	78,924	3.0		
食 料 品 製 造 業	Manufacture of food	21,487	1.4	13,184	1.8	7,678	2.2	455	3.0	163	3.2	42,967	1.6		
出 版 業	Publishers and printing	15,077	1.0	12,499	1.7	4,976	1.4	216	1.4	38	0.7	32,806	1.2		
そ の 他 の 製 造 業	Miscellaneous manufacturing industries	44,606	2.9	28,855	3.9	12,076	3.4	492	3.2	177	3.5	86,206	3.3		
卸 売 業	Wholesale trade	95,970	6.3	95,184	12.9	45,983	13.2	2,082	13.6	458	9.0	239,677	9.1		
小 売 業	Retail trade	213,103	14.0	90,377	12.3	25,981	7.4	743	4.9	261	5.1	330,465	12.6		
料 理 飲 食 旅 館 業	Food and lodging	87,886	5.8	26,051	3.5	9,395	2.7	306	2.0	110	2.2	123,748	4.7		
金 保 險 業	Finance and insurance	29,803	2.0	9,068	1.2	4,841	1.4	958	6.3	975	19.1	45,645	1.8		
不 動 産 業	Real estate	177,887	11.7	84,913	11.6	34,051	9.7	1,146	7.5	263	5.2	298,260	11.3		
運 輸 通 信 公 益 事 業	Transportation, telecommuni- cation industries in public interest	32,595	2.1	29,396	4.0	22,292	6.4	1,283	8.4	500	9.8	86,066	3.3		
サ ー ビ ス 業	Services	452,050	29.7	177,486	24.2	81,987	23.4	4,346	28.4	683	13.4	716,552	27.3		
合 計	Total	1,523,537	100.0	734,904	100.0	350,031	100.0	15,288	100.0	5,092	100.0	2,628,852	100.0		
内 Incl.ing	(企業組合)	Business cooperative	(822)	(0.1)	(165)	(0.0)	(144)	(0.0)	(4)	(0.0)	(-)	(-)	(1,135)	(0.0)	
	(医療法人)	Medical corporation	(24,756)	(1.6)	(23,763)	(3.2)	(18,217)	(5.2)	(827)	(5.4)	(8)	(0.2)	(67,571)	(2.6)	

# 5 相 続 税

## 統計表を見る方のために

### 1 利用上の注意

この章は、平成27年中に相続が開始した被相続人から、相続、遺贈又は相続時精算課税に係る贈与により財産を取得した者（同一被相続人から財産を取得した者全員の差引税額がない場合を除く。）について、平成28年10月31日までの申告又は処理（更正、決定等）による課税事績を示したものである。ただし、「5-1 課税状況」の「(1) 課税状況」、「(2) 課税状況の累年比較」及び「(3) 国税局別の課税状況」の「申告状況」欄については、相続、遺贈又は相続時精算課税に係る贈与により財産を取得した者の平成28年10月31日までの申告又は処理（更正、決定等）による事績を、全数調査の方法で調査したものである。

なお、一部について、平成26年以前に相続、遺贈又は相続時精算課税に係る贈与により財産を取得した者についての申告又は処理による課税事績について調査している。

### 2 用語の説明（平成27年分）

この章における用語の意義は、次のとおりである。

- (1) 相続時精算課税適用財産価額 相続時精算課税適用者に特定贈与者である被相続人から相続時精算課税に係る贈与によって取得した財産がある場合、相続税の課税価格に加算されるその贈与された財産の価額をいう。
- (2) 暦年課税分贈与財産価額 相続人等に相続開始前3年以内に被相続人から暦年課税に係る贈与によって取得した財産がある場合、相続税の課税価格に加算されるその贈与された財産の価額をいう。
- (3) 2割加算額 相続人等の中に被相続人の一親等の血族及び配偶者以外の者等一定の者がいる場合、その相続人等の相続税額に加算されるその相続税額の20%に相当する金額をいう。
- (4) 農地等納税猶予税額 相続人が農地等を相続して継続して農業を営む場合に、相続税額から農業投資価格に基づき計算された相続税額を差引いた残額の相続税の納税が猶予され、その猶予される金額をいう。
- (5) 株式等納税猶予税額 後継者である相続人等が、相続等により、経済産業大臣の認定を受ける非上場会社の株式等を被相続人（先代経営者）から取得し、その会社を運営していく場合に、その後継者が納付すべき相続税のうち、その株式等（一定の部分に限る。）に係る課税価格の80%に対応する相続税の納税が猶予され、その猶予される金額をいう。
- (6) 山林納税猶予税額 相続人等が、相続等により、市町村長等の認定を受けた一定の要件を満たす森林経営計画の区域内にある山林を被相続人から取得し、自ら山林経営を行う場合に、その相続人等が納付すべき相続税のうち、その山林に係る課税価格の80%に対応する相続税の納税が猶予され、その猶予される金額をいう。
- (7) 医療法人持分納税猶予税額 相続人等が、相続等により、医療法人の持分を被相続人から取得し、その医療法人が相続税の申告期限において認定医療法人である場合に、その相続人等が納付すべき相続税のうち、その医療法人の持分に係る課税価格に対応する相続税の納税が猶予され、その猶予される金額をいう。

### 3 相続税の税率等（平成27年分）

法定相続分に応ずる取得金額	1,000万円以下	3,000万円以下	5,000万円以下	1億円以下	2億円以下	3億円以下	6億円以下	6億円超
税率	10%	15%	20%	30%	40%	45%	50%	55%
控除額	—	50万円	200万円	700万円	1,700万円	2,700万円	4,200万円	7,200万円

(使用方法) 法定相続分に応ずる取得金額×税率－控除額＝相続税の総額の基となる税額

### 4 相続税の主な諸控除

- (1) 遺産に係る基礎控除 3,000万円と600万円に法定相続人数を乗じて算出した金額との合計額が控除される。
- (2) 税額控除 相続税額から控除される金額で、次の種類がある。
  - イ 暦年課税分贈与税額控除 暦年課税分贈与財産価額がある場合、その贈与を受けた財産に対し課税された贈与税の税額に相当する金額が相続税額から控除される。
  - ロ 配偶者の税額軽減 配偶者の租税負担を軽減するためのもので、課税価格の合計額の配偶者の法定相続分相当額（その金額より1億6,000万円の方が大きい場合は1億6,000万円）と配偶者の課税価格（実際取得額）とのうち、いずれか少ない金額に対応する税額が、配偶者の相続税額から控除される。ただし、この軽減の対象となる財産には、相続税の納税義務者により仮装又は隠蔽されていた財産は含まれない。
  - ハ 未成年者控除 未成年者の租税負担を軽減するためのもので、相続人が満20歳未満の法定相続人である場合に、その相続人が満20歳になるまでの年数1年につき10万円の割で計算した金額が相続税額から控除される。
  - ニ 障害者控除 障害者の租税負担を軽減するためのもので、相続人が障害者でかつ法定相続人である場合に、その障害者が85歳になるまでの年数1年につき10万円（特別障害者の場合には20万円）の割で計算した金額が、相続税額から控除される。
  - ホ 相次相続控除 被相続人が、今回の相続開始前10年以内に開始した相続により相続税を納付している場合に、前回算出された相続税額に一定の割合を乗じて算出された金額が、相続税額から控除される。
- (3) 相続時精算課税分贈与税額控除 相続時精算課税適用財産がある場合、その贈与を受けた財産に対し課税された贈与税の税額に相当する金額が相続税額から控除される。
- (4) 医療法人持分税額控除 相続等により、医療法人の持分を被相続人から取得した場合に、その医療法人が相続開始の時に認定医療法人であり、かつ、相続人等が相続開始の時から相続税の申告期限までの間に、認定医療法人の持分の全部又は一部を放棄したときは、放棄した持分に相当する相続税額がその相続人等の相続税額から控除される。



# 5 Inheritance Tax

## For the people who use the statistical tables

### 1 Notes on use

This section presents taxation statistics for persons who acquire property from ancestors through inheritance, bequest or gifts under the taxation system for settlement at time of inheritance for which the said inheritances commenced during 2015 (excluding cases when all persons acquiring property from the same ancestors have no taxation balance) based upon returns filed or cases processed through October 31, 2016. However, the tables of "(1) Statistics of taxation", "(2) Yearly comparison of statistics of taxation" and "Statistics of filing returns" in "Statistics of taxation by Regional Taxation Bureaus" in "5-1 Statistics of Taxation" were prepared by complete survey based on returns filed or case processed (corrections or determinations, etc.) made by October 31, 2016 with respect to persons who acquired property from ancestors through inheritance, bequest or gifts under the taxation system for settlement at time of inheritance for which the said inheritances commenced during 2015.

With regard to certain items, the survey of taxation statistics has been based upon returns filed or cases processed for persons acquiring property through inheritance, bequest or gifts under the taxation system for settlement at a time of inheritance in 2014 or earlier.

### 2 Terminology (for 2015)

The following terms in this section mean as follows.

(1) Donated property value (taxation system for settlement at the time of inheritance)

The value of donated property added to the taxable value of inheritance tax when property was donated to heirs by the bequeathing party under the taxation system for settlement at the time of inheritance.

(2) Donated property value (calendar-year taxation)

The value of donated property added to the taxable value of inheritance tax when property was donated to heirs by the bequeathing party within three years before the start of inheritance.

(3) 20% additional tax

When an heir other than a blood relative of first degree kinship or a spouse is included among heirs, an amount equal to 20% of the inheritance tax of the heir is added to the amount.

(4) Tax Payment Postponement Amounts for Farmlands, etc.

Refers to the amounts for which payments are postponed in cases when heirs inherit farmlands, etc. and continue to engage in farming, and payment is postponed for the amounts of the inheritance tax remaining after deductions from the inheritance tax of the amounts of inheritance tax calculated on the basis of the value of the farmland upon agricultural investment.

(5) Tax Payment Postponement Amounts for Stocks, etc.

Refers to the amounts for which payments are postponed in cases when heirs, etc. who are successors acquire the stocks, etc. of unlisted companies recognized by the Minister of Economy, Trade and Industry from ancestors (previous owners) and operate the said companies, and of the inheritance tax required to be paid by such successors payment is postponed on the inheritance tax corresponding to 80% of the taxable amount pertaining to the said stocks, etc. (limited to certain portions).

(6) Tax Payment Postponement Amount for Mountains and Forests

Refers to a tax amount which is equivalent to 80 percent of inheritance tax on mountains and forests imposed on an heir, etc. and of which the payment may be postponed when the heir, etc. acquires the mountains and forests from an inheritee through inheritance and manages the forest operations him/herself and such mountains and forests are located within forest management planning areas which fulfill certain requirements and are approved by the head of the municipal government.

(7) Tax Payment Postponement Amount for Interests in Medical Corporations

Refers to the amount for which payment is postponed in cases when heirs, etc. acquire interests in medical corporations from ancestors through inheritance, etc., and the medical corporations are authorized medical corporations as of the due date of inheritance tax declaration, and payment is postponed for the inheritance tax corresponding to the taxable amount pertaining to interests in the medical corporations among the inheritance tax required to be paid by the heirs, etc.

### 3 Tax rate of inheritance tax, etc. (for 2015)

Value of properties acquired according to legal portion of legacy	Less than 10 million yen	Less than 30 million yen	Less than 50 million yen	Less than 100 million yen	Less than 200 million yen	Less than 300 million yen	Less than 600 million yen	Over 600 million yen
Tax rate	10%	15%	20%	30%	40%	45%	50%	55%
Amount of deduction	Million yen -	Million yen 0.5	Million yen 2.0	Million yen 7.0	Million yen 17.0	Million yen 27.0	Million yen 42.0	Million yen 72.0

(Method of use) Value of properties acquired according to legal portion of legacy × Tax Rate — Amount of deduction = Amount of tax for the base of gross inheritance tax

### 4 Major deductions for inheritance tax

(1) Basic exemption for bequest

Total amount of 30 million yen plus 6 million yen multiplied by the number of legal heirs is exempted.

(2) Tax credit

This is the amount which is deducted from the amount of inheritance tax. There are the following types of tax credit.

(a) Gift tax credit (calendar-year taxation) In cases of donated property value (calendar-year taxation), the amount of gift tax levied on the donated property is deducted from the amount of inheritance tax.

(b) Reduction of inheritance tax for spouse In order to reduce tax burdens of spouses, the amount of tax corresponding to the smaller of the following taxable values is deducted from the amount of inheritance tax of a spouse: the taxable value corresponding to the legal portion of legacy of the spouse (the maximum is limited to 160 million yen) or the taxable value (the value actually acquired) of the spouse.  
However, the properties subject to this reduction do not include properties disguised or hidden by taxpayers.

(c) Tax credit for minor This is for the purpose of reducing tax burdens of minors. When a legal heir is under 20 years of age, 100,000 yen multiplied by the number of years before the age of the heir reaches 20 is deducted from the amount of inheritance tax.

(d) Tax credit for handicapped person This is for the purpose of reducing tax burdens of handicapped persons. When an heir is a handicapped person and legal heir, 100,000 yen (200,000 yen in the case of heavily handicapped person) multiplied by the number of years before the age of the heir reaches 85 is deducted from the amount of inheritance tax.

(e) Successive inheritance tax credit When an heir has been paying the inheritance tax by the preceding inheritance which started within ten years before the current inheritance starts, a certain percentage of the amount of former inheritance tax is deducted from the amount of current inheritance tax.

(3) Amount of deduction of gift tax (taxation system for settlement at the time of inheritance)

In cases of donated property value (taxation system for settlement at time of inheritance), the amount of gift tax levied on the donated property is deducted from the amount of inheritance tax.

(4) Amount of tax credit for interests in medical corporations

On the acquisition of interests in medical corporations from ancestors through inheritance, etc., when the medical corporations are authorized medical corporations at the commencement of inheritance, and heirs, etc. renounce part or all of the interest in the authorized medical corporations during the period from the commencement of inheritance until the due date of inheritance tax declaration, the amount of inheritance tax equivalent to the interest renounced is deducted from the amount of inheritance tax to be paid by the heirs, etc.

5-1 課税状況  
Statistics of Taxation

(1) 課税状況  
Statistics of taxation

区 分 Type	申告状況 Statistics of filing returns		課税状況 Statistics of taxation		
	相続人の数 Number of heirs	金額 Amount of money	相続人の数 Number of heirs	金額 Amount of money	
	人 Person	百万円 Million yen	人 Person	百万円 Million yen	
	外 Excluding	外 Excluding	外 Excluding	外 Excluding	
取得財産価額 Value of properties acquired	331,521	17,504,140	271,615	15,653,776	
相続時精算課税 適用財産価額 Donated property value (taxation system for settlement at the time of inheritance)	7,855	197,551	7,122	187,933	
債務控除額 Amount of deduction of liabilities	189,064	1,697,861	153,219	1,382,025	
暦年課税分贈与財産価額 Donated property value (calendar-year taxation)	35,376	120,163	32,202	111,682	
<b>課税価格 Taxable amount</b>	<b>331,666</b>	<b>16,123,992</b>	<b>272,714</b>	<b>14,571,365</b>	
相続税額 Amount of inheritance tax	算出税額 Calculated amount of tax	286,156	2,441,397	271,468	2,391,587
	2割加算額 20% additional tax	34,405	39,661	34,144	39,492
	<b>計 Total</b>	<b>286,156</b>	<b>2,481,058</b>	<b>271,468</b>	<b>2,431,078</b>
税額控除 Tax credit	暦年課税分贈与税 Gift tax (calendar-year taxation)	9,740	6,728	9,284	6,380
	配偶者 Spouse	48,858	542,634	39,984	497,657
	未成年者 Minors	2,929	1,142	1,971	870
	障害者 Handicapped persons	12,100	16,851	7,748	12,744
	相次相続 Successive inheritance	9,101	35,560	7,808	23,661
	外国税額 Foreign tax	53	6,897	49	6,835
	<b>計 Total</b>	<b>78,439</b>	<b>609,813</b>	<b>63,397</b>	<b>548,148</b>
差引税額 Amount of tax after deduction			233,963	1,882,931	
相続時精算課税分 贈与税額控除額 Amount of deduction of gift tax (taxation system for settlement at time of inheritance)			1,787	12,618	
医療法人持分税額控除額 Amount of tax credit for interests in medical corporations			-	-	
小計 Subtotal			233,654	1,870,313	
農地等納税猶予税額 Amount for tax payment postponed for agricultural land			1,840	43,969	
株式等納税猶予税額 Amount for tax payment postponed for equity			224	14,813	
山林納税猶予税額 Amount for tax payment postponed for mountains and forests			-	-	
医療法人持分納税猶予税額 Amount for tax payment postponed for interests in medical corporations			28	1,230	
申告納税額 Amount of self-assessment inheritance tax	納付税額 Amount of tax payment		233,255	1,811,572	
	還付税額 Amount of refund		573	1,271	
災害減免法第4条 による免除税額 Amount of exemption of tax by "Disaster Exemption Act to Sec. 4"			-	-	
遺産に係る基礎控除額 Amount of basic exemption for bequest	133,176	7,168,874	103,043	4,860,114	

調査対象等： 「申告状況」は、平成27年中に相続が開始した被相続人から、相続、遺贈又は相続時精算課税に係る贈与により財産を取得した者について、平成28年10月31日までの申告又は処理（更正、決定等）による事績を「申告書、決議書等」に基づいて作成した。  
「課税状況」は、平成27年中に相続が開始した被相続人から、相続、遺贈又は相続時精算課税に係る贈与により財産を取得した者（同一被相続人から財産を取得した者全員の差引税額がない場合を除く。）について、平成28年10月31日までの申告又は処理（更正、決定等）による事績を「申告書、決議書等」に基づいて作成した。

- (注) 1 「遺産に係る基礎控除額」欄の人員は、被相続人の数である。  
2 外書は、災害減免法第6条の適用を受けた人員及び被害を受けた部分の価額を示す。  
3 「相続人の数」欄の「実」は、実人員を示す。

Subject of survey, etc.:  
This table for statistics of filing returns is prepared based on "Returns, resolutions, etc." which describe the returns filed or cases processed (corrections or determinations, etc.) through October 31, 2016 with respect to persons who acquire property from ancestors through inheritance, bequest or gifts under the taxation system for settlement at the time of inheritance for which the said inheritances commenced during 2015.  
This table for statistics of taxation is prepared based on "Returns, resolutions, etc." which describe the returns filed or cases processed (corrections or determinations, etc.) through October 31, 2016 with respect to persons who acquire property from ancestors through inheritance, bequest or gifts under the taxation system for settlement at the time of inheritance for which the said inheritances commenced during 2015(excluding cases when all persons acquiring property from the same ancestors have no taxation balance).

- Note : 1 The number of persons in the column "Amount of basic deduction for bequest" represents the number of ancestors.  
2 "Excluding" shows number of taxpayer who applied for "Disaster Exemption Act to Sec. 6" and the amount of a part of the damage of "Disaster Exemption Act to Sec. 6".  
3 "Actual" in the column of "Number of heirs" means actual number.

## (2) 課税状況の累年比較

Yearly comparison of statistics of taxation

区 Type	申告状況 Statistics of filing returns					課税状況 Statistics of taxation				
	課税価格 Taxable amount		相続税額 Amount of inheritance tax	税額控除 Amount of tax credit	被相続人の数 Number of ancestors	課税価格 Taxable amount		相続税額 Amount of inheritance tax	税額控除 Amount of tax credit	被相続人の数 Number of ancestors
	相続人の数 Number of heirs	金額 Amount of money				相続人の数 Number of heirs	金額 Amount of money			
平成 22 年分 2010	人 Person	百万円 Million yen	百万円 Million yen	百万円 Million yen	人 Person	人 Person	百万円 Million yen	百万円 Million yen	百万円 Million yen	人 Person
23 2011	-	-	-	-	-	143,287	10,463,014	1,650,306	409,656	49,891
24 2012	-	-	-	-	-	146,270	10,746,849	1,734,373	418,730	51,559
25 2013	-	-	-	-	-	147,920	10,771,838	1,710,053	395,985	52,572
26 2014	-	-	-	-	-	152,638	11,638,092	2,038,309	437,485	54,421
27 2015	331,666	16,123,992	2,481,058	609,813	133,176	272,714	14,571,365	2,431,078	548,148	103,043

区 Type	納付税額 Amount of tax payment		還付税額 Amount of refund	
	相続人の数 Number of heirs	金額 Amount of money	相続人の数 Number of heirs	金額 Amount of money
平成 22 年分 2010	人 Person	百万円 Million yen	人 Person	百万円 Million yen
23 2011	122,705	1,175,300	634	1,661
24 2012	125,033	1,251,626	649	1,561
25 2013	126,371	1,244,565	647	1,621
26 2014	130,438	1,536,610	657	1,545
27 2015	133,141	1,390,403	669	1,758
	233,255	1,811,572	573	1,271

(注) この表は、「(1) 課税状況」を累年比較したものである。

Note: This table shows yearly comparison of "(1) Statistics of taxation".

## (3) 国税局別の課税状況

Statistics of taxation by Regional Taxation Bureaus

項目 Subject	申告状況 Statistics of filing returns			課税状況 Statistics of taxation			納付税額 Amount of tax payment		還付税額 Amount of refund	
	課税価格 Taxable amount		被相続人の数 Number of ancestors	課税価格 Taxable amount		被相続人の数 Number of ancestors	相続人の数 Number of heirs	金額 Amount of money	相続人の数 Number of heirs	金額 Amount of money
	相続人の数 Number of heirs	金額 Amount of money		相続人の数 Number of heirs	金額 Amount of money					
国税局 Regional Taxation Bureau	人 Person	百万円 Million yen	人 Person	人 Person	百万円 Million yen	人 Person	人 Person	百万円 Million yen	人 Person	百万円 Million yen
札幌 Sapporo	7,599	346,403	3,036	6,576	311,370	2,452	5,676	33,956	18	20
仙台 Sendai	12,732	589,427	5,202	10,989	535,287	4,245	9,309	52,949	34	38
関東信越 Kanto Shinetsu	44,267	2,068,626	17,595	37,041	1,871,671	13,906	31,569	209,332	59	126
東京 Tokyo	108,923	5,744,581	44,590	84,433	5,172,141	32,209	72,934	760,092	165	403
金沢 Kanazawa	6,933	297,690	2,722	6,128	273,135	2,300	5,101	24,477	9	15
名古屋 Nagoya	51,488	2,362,867	20,066	43,342	2,146,702	16,031	36,738	238,808	77	269
大阪 Osaka	52,469	2,669,384	21,259	43,617	2,421,245	16,670	37,208	316,108	89	162
広島 Hiroshima	17,049	724,555	7,000	14,648	650,623	5,724	12,513	57,754	27	50
高松 Takamatsu	8,836	403,371	3,664	7,713	363,497	3,024	6,495	33,206	18	27
福岡 Fukuoka	11,153	527,858	4,371	9,581	478,191	3,540	8,317	57,555	28	50
熊本 Kumamoto	7,442	286,441	2,882	6,311	254,266	2,306	5,355	19,451	31	59
沖縄 Okinawa	2,775	102,789	789	2,335	93,236	636	2,040	7,884	18	52
合計 Total	331,666	16,123,992	133,176	272,714	14,571,365	103,043	233,255	1,811,572	573	1,271

(注) この表は、「(1) 課税状況」を国税局別に示したものである。

Note: This table shows "(1) Statistics of taxation" by Regional Taxation Bureaus.

(4) 申告及び処理の状況

Statistics of filing returns and cases processed

区 分 Type		課 税 価 格 Taxable amount		納 付 税 額 Amount of tax payment		被相続人の数 Number of ancestors
		相続人の数 Number of heirs	金 額 Amount of money	相続人の数 Number of heirs	金 額 Amount of money	
		人 Person	百万円 Million yen	人 Person	百万円 Million yen	人 Person
本年分 For the current year	申告額 Self-assessment amount	272,902	14,555,431	233,555	1,811,608	103,043
	修正申告による増差額 Amount increased by amended returns	3,925	40,189	6,263	7,399	3,021
	更正による増差額 Amount increased by correction	1	37	2	0	2
	更正等による減差額 Amount reduced by correction, etc.	1,786	△ 24,292	2,765	△ 7,435	1,356
	決定額 Amount determined	-	-	-	-	-
	<b>計 Total</b>	<b>実 272,714</b>	<b>14,571,365</b>	<b>実 233,255</b>	<b>1,811,572</b>	<b>実 103,043</b>
過 年 分 For the preceding years	申告額 Self-assessment amount	4,193	193,104	3,737	15,490	2,053
	修正申告による増差額 Amount increased by amended returns	20,396	253,336	28,498	55,573	11,983
	更正による増差額 Amount increased by correction	105	4,192	156	1,428	70
	更正等による減差額 Amount reduced by correction, etc.	6,405	△ 107,347	8,681	△ 31,096	3,935
	決定額 Amount determined	20	976	20	138	15
	<b>計 Total</b>	<b>実 30,713</b>	<b>344,262</b>	<b>実 40,432</b>	<b>41,532</b>	<b>実 15,866</b>
合 計 Grand Total	申告額 Self-assessment amount	277,095	14,748,536	237,292	1,827,098	105,096
	修正申告による増差額 Amount increased by amended returns	24,321	293,524	34,761	62,972	15,004
	更正による増差額 Amount increased by correction	106	4,229	158	1,428	72
	更正等による減差額 Amount reduced by correction, etc.	8,191	△ 131,638	11,446	△ 38,532	5,291
	決定額 Amount determined	20	976	20	138	15
	<b>計 Total</b>	<b>実 303,427</b>	<b>14,915,626</b>	<b>実 273,687</b>	<b>1,853,104</b>	<b>実 118,909</b>

調査対象等： 「本年分」は、平成27年中に相続が開始した被相続人から、相続、遺贈又は相続時精算課税に係る贈与により財産を取得した者（同一被相続人から財産を取得した者全員の差引税額がない場合を除く。）について、平成28年10月31日までの申告又は処理（更正、決定等）による課税事績を、「申告書、決議書等」に基づいて作成した。  
「過年分」は、平成26年中に相続、遺贈又は相続時精算課税に係る贈与により財産を取得した者（同一被相続人から財産を取得した者全員の差引税額がない場合を除く。）について、平成27年11月1日から平成28年6月30日までの間の申告又は処理（更正、決定等）による課税事績を、平成25年以前に相続、遺贈又は相続時精算課税に係る贈与により財産を取得した者（同一被相続人から財産を取得した者全員の差引税額がない場合を除く。）について、平成27年7月1日から平成28年6月30日までの間の申告又は処理（更正、決定等）による課税事績を、「申告書、決議書等」に基づいて作成した。

(注) 「相続人の数」及び「被相続人の数」欄の「実」は、実人員を示す。

Subject of survey, etc.:

Regarding “for the current year,” with respect to those who acquire property from ancestors through inheritance, bequest or gifts under the taxation system for settlement at the time of inheritance for which the said inheritances commenced during 2015 (excluding cases when all persons acquiring property from the same ancestors have no taxation balance) based upon returns filed or cases processed through October 31, 2016, is shown based on “Returns, resolutions, etc.”

Regarding “for the preceding years,” with respect to persons who acquired property through inheritance, bequest or gifts under the taxation system for settlement at time of inheritance during 2014 (excluding cases when all persons acquiring property from the same ancestors have no taxation balance), taxation statistics by returns filed or cases processed (corrections or determinations, etc.) made between November 1, 2015 and June 30, 2016, and with respect to persons who acquired property through inheritance, bequest or gifts under the taxation system for settlement at time of inheritance before 2013 (excluding cases when all persons acquiring property from the same ancestors have no taxation balance), taxation statistics by returns filed or cases processed (corrections or determinations, etc.) made between July 1, 2015, and June 30, 2016, are prepared based on “Returns, resolutions, etc.”

Note: “Actual” in the column of “Number of heirs” and “Number of ancestors” mean actual number.

(5) 加算税の状況

Statistics of additional tax

区 分 Type	過 少 申 告 加 算 税 Additional tax for understatement		無 申 告 加 算 税 Additional tax for failure to file		重 加 算 税 Additional tax for fraud case	
	相続人の数 Number of heirs	金 額 Amount of money	相続人の数 Number of heirs	金 額 Amount of money	相続人の数 Number of heirs	金 額 Amount of money
	人 Person	百万円 Million yen	人 Person	百万円 Million yen	人 Person	百万円 Million yen
本年分 For the current year	292	69	1,590	190	42	116
過 年 分 For the preceding years	18,563	3,761	3,191	962	1,599	2,888
合 計 Total	18,855	3,830	4,781	1,152	1,641	3,004

調査対象等： 「(4) 申告及び処理の状況」と同じである。

Subject of survey, etc.: The subjects are the same as in “(4) Statistics of filing returns and cases processed”.

## 5-2 課税価格階級別 Breakdown of Taxable amount class

### (1) 人員、課税価格、税額

Number of persons, Taxable amount, and Amount of tax

課税価格階級 Taxable amount class	被相続人の数 Number of ancestors	課税価格 Taxable amount	うち相続時精算課税適用財産価額	うち暦年課税分贈与財産価額	納付税額 Amount of tax payment	法定相続人の数 Number of legal heirs
			Donated property value (taxation system for settlement at the time of inheritance) included in taxable value	Donated property value (calendar-year taxation) included in taxable value		
	人 Person	百万円 Million yen	百万円 Million yen	百万円 Million yen	百万円 Million yen	人 Person
5千万円以下 Less than 50 million yen	8,997	399,672	10,852	2,281	5,373	16,125
5千万円超 Over 50 million yen	51,241	3,654,225	46,227	30,108	124,585	140,448
1億円〃 100	27,766	3,807,755	41,514	32,061	302,271	87,066
2億円〃 200	7,421	1,796,455	18,529	14,912	226,180	24,630
3億円〃 300	4,481	1,699,873	19,143	13,308	293,454	15,521
5億円〃 500	1,434	838,445	9,833	5,501	179,525	5,003
7億円〃 700	858	708,189	10,612	4,489	173,018	3,028
10億円〃 1 billion yen	652	876,864	13,434	4,607	248,263	2,306
20億円〃 2	105	250,111	2,181	1,028	77,026	374
30億円〃 3	56	211,511	991	1,738	75,495	187
50億円〃 5	11	69,144	5,668	88	22,442	41
70億円〃 7	12	98,660	3,525	420	37,790	40
100億円〃 10	9	144,527	3,868	688	46,186	35
合計 Total	103,043	14,555,431	186,377	111,229	1,811,608	294,804

調査対象等：平成27年中に相続が開始した被相続人から、相続、遺贈又は相続時精算課税に係る贈与により財産を取得した者（同一被相続人から財産を取得した者全員の差引税額がない場合を除く。）について、平成28年10月31日までの申告による課税事績を「申告書（修正申告書を除く。）」に基づいて作成した。

Subject of survey, etc.: With respect to persons who acquire property from ancestors through inheritance, bequest or gifts under the taxation system for settlement at the time of inheritance for which the said inheritances commenced during 2015 (excluding cases when all persons acquiring property from the same ancestors have no taxation balance), this table was prepared on the basis of "returns (except for amended returns)" which describe taxation statistics by returns filed by October 31, 2016.

### (2) 法定相続人員別の被相続人数

Number of ancestors by number of legal heirs

(単位：人)

(In persons)

課税価格階級 Taxable amount range	人数 Number of persons	法定相続人員別被相続人数 Number of ancestors by number of legal heirs											
		0人 のもの Nobody	1人 のもの One	2人 のもの Pair	3人 のもの Three persons	4人 のもの Four persons	5人 のもの Five persons	6人 のもの Six persons	7人 のもの Seven persons	8人 のもの Eight persons	9人 のもの Nine persons	10人 のもの Ten persons	10人超 のもの Over ten persons
5千万円以下 Less than 50 million yen	8,997	112	3,102	4,326	1,457	-	-	-	-	-	-	-	-
5千万円超 Over 50 million yen	51,241	222	6,151	15,355	18,750	7,943	1,922	549	217	80	31	11	10
1億円〃 100	27,766	89	2,613	6,875	9,494	5,378	1,767	664	323	187	114	92	170
2億円〃 200	7,421	25	481	1,617	2,568	1,677	602	208	79	65	28	17	54
3億円〃 300	4,481	11	253	852	1,495	1,145	426	133	58	32	23	18	35
5億円〃 500	1,434	3	62	249	473	396	162	49	16	13	5	2	4
7億円〃 700	858	-	42	135	282	248	92	34	9	6	4	3	3
10億円〃 1 billion yen	652	1	32	101	207	182	88	26	8	6	-	-	1
20億円〃 2	105	-	7	10	35	31	15	6	1	-	-	-	-
30億円〃 3	56	-	3	12	16	19	2	3	-	1	-	-	-
50億円〃 5	11	-	-	2	3	3	2	1	-	-	-	-	-
70億円〃 7	12	-	-	3	3	5	1	-	-	-	-	-	-
100億円〃 10	9	-	-	3	1	2	1	1	1	-	-	-	-
合計 Total	103,043	463	12,746	29,540	34,784	17,029	5,080	1,674	712	390	205	143	277

(注) この表は、「(1) 人員、課税価格、税額」の「被相続人の数」欄を法定相続人員別に示したものである。

Note: This table shows "Number of ancestors" in "(1) Number of persons, Taxable amount, and Amount of tax" by number of legal heirs.

## (3) 国税局別被相続人の数

(単位：人)

Number of ancestors by Regional Taxation Bureaus

(In persons)

国 税 局 Regional Taxation Bureau	課 税 価 格 階 級 Taxable amount range													合 計 Total
	5 千万円 以 下	5 千万円 超	1 億円 超	2 億円 超	3 億円 超	5 億円 超	7 億円 超	10億円 超	20億円 超	30億円 超	50億円 超	70億円 超	100億円 超	
	Less than 50 million yen	Over 50 million yen	Over 100 million yen	Over 200 million yen	Over 300 million yen	Over 500 million yen	Over 700 million yen	Over 1 billion yen	Over 2 billion yen	Over 3 billion yen	Over 5 billion yen	Over 7 billion yen	Over 10 billion yen	
札 幌 Sapporo	249	1,316	581	162	86	24	18	11	5	-	-	-	-	2,452
仙 台 Sendai	346	2,233	1,135	288	160	46	21	13	1	2	-	-	-	4,245
関 東 信 越 Kanto Shinetsu	1,229	7,237	3,571	883	589	182	112	86	9	5	3	-	-	13,906
東 京 Tokyo	2,996	15,118	8,557	2,447	1,619	600	421	348	63	27	3	5	5	32,209
金 沢 Kanazawa	204	1,220	634	140	74	14	9	4	-	-	1	-	-	2,300
名 古 屋 Nagoya	1,211	8,030	4,537	1,210	676	197	98	53	10	4	1	3	1	16,031
大 阪 Osaka	1,424	7,960	4,669	1,322	786	255	128	88	14	17	2	4	1	16,670
広 島 Hiroshima	566	3,117	1,481	325	168	39	11	14	2	-	1	-	-	5,724
高 松 Takamatsu	242	1,627	842	185	92	19	9	7	-	-	-	-	1	3,024
福 岡 Fukuoka	308	1,843	931	239	139	30	24	23	1	1	-	-	1	3,540
熊 本 Kumamoto	190	1,287	604	140	58	19	6	2	-	-	-	-	-	2,306
沖 縄 Okinawa	32	253	224	80	34	9	1	3	-	-	-	-	-	636
合 計 Total	8,997	51,241	27,766	7,421	4,481	1,434	858	652	105	56	11	12	9	103,043

(注) この表は、「(1) 人員、課税価格、税額」の「被相続人の数」欄を国税局別に示したものである。

Note: This table shows "Number of ancestors" in "(1) Number of persons, Taxable amount, and Amount of tax" by Regional Taxation Bureaus.

## 5-3 相続財産種類別

## Breakdown of Inherited Property by Type

## 被相続人数、取得財産価額

## Number of ancestors, and Value of properties acquired

取得財産等の種類 Type of properties acquired, etc.		平成26年分 2014		平成27年分 2015			
		被相続人の数 Number of ancestors	取得財産価額 Value of properties acquired	被相続人の数 Number of ancestors	取得財産価額 Value of properties acquired		
		人 Person	百万円 Million yen	人 Person	百万円 Million yen		
Land	土地	田(耕作権及び永小作権を含む。)	Rice field (including cultivation right and perennial tenant right)	11,133	263,646	19,044	314,916
		畑(耕作権及び永小作権を含む。)	Farm land (including cultivation right and perennial tenant right)	14,358	539,975	23,495	591,383
		宅地(借地権を含む。)	Housing land (including leasehold)	51,513	3,781,938	91,000	4,395,750
		山林	Forest land	10,929	74,034	17,859	75,471
		その他の土地	Other land	14,863	487,309	22,598	562,436
		計	<b>Subtotal</b>	<b>実 52,327</b>	<b>5,146,902</b>	<b>実 92,898</b>	<b>5,939,957</b>
	家屋、構築物	House, Structures	49,967	673,237	88,010	834,336	
Business (agriculture) property	事業(農業)用財産	機械器具、農耕具、じゅう器、備品	Machinery, Implements, Utensils, Equipment	6,547	18,205	8,832	24,258
		商品、製品、半製品、原材料、農産物等	Goods, Products, Semi-finished goods, Raw materials, Agricultural products, etc.	913	3,434	1,391	4,888
		売掛金	Account receivable	1,607	5,386	2,209	6,443
		その他の財産	Other properties	3,692	26,435	4,908	27,092
		計	<b>Subtotal</b>	<b>実 9,226</b>	<b>53,460</b>	<b>実 12,440</b>	<b>62,681</b>
Securities	有価証券	特定同族会社の株式及び出資	Stocks and investment to specified family company	9,406	470,476	12,330	558,970
		同上以外の株式及び出資	Stocks and investment other than mentioned above	35,682	736,299	57,249	940,061
		公債及び社債	Public bond and Corporate bond	11,045	214,854	14,362	219,996
		投資・貸付信託受益証券	Investment/ Loan trust beneficiary certificate	19,999	474,920	32,250	617,765
		計	<b>Subtotal</b>	<b>実 43,709</b>	<b>1,896,550</b>	<b>実 71,762</b>	<b>2,336,792</b>
	現金、預貯金等	Cash, Deposit, etc.	56,045	3,305,423	102,639	4,799,552	
	家庭用財産	Household properties	37,006	17,426	60,791	23,118	
Other properties	その他の財産	生命保険金等	Life insurance amount, etc.	16,497	465,134	26,315	581,698
		退職手当金等	Retirement allowance, etc.	3,529	144,083	4,828	160,637
		立木	Standing timber	2,349	3,100	3,771	4,025
		その他	Others	47,939	703,290	81,844	893,445
	計	<b>Subtotal</b>	<b>実 49,977</b>	<b>1,315,607</b>	<b>実 86,239</b>	<b>1,639,805</b>	
	合計	<b>Total</b>	<b>実 56,197</b>	<b>12,408,607</b>	<b>実 102,992</b>	<b>15,636,241</b>	
Obligation, etc.	債務等	相続時精算課税適用財産価額	Donated property value (taxation system for settlement at the time of inheritance)	3,498	147,497	5,444	186,377
		債務	Obligation	50,286	1,030,107	88,821	1,167,322
		葬式費用	Funeral expenses	54,865	128,260	100,739	211,094
	計	<b>Subtotal</b>	<b>実 55,617</b>	<b>1,158,367</b>	<b>実 101,939</b>	<b>1,378,416</b>	
	差引純資産価額	Amount of calculated net assets	56,238	11,397,737	103,043	14,444,203	
	暦年課税分贈与財産価額	Donated property value (calendar-year taxation)	11,506	78,892	18,359	111,229	
	課税価格	<b>Taxable amount</b>	<b>56,239</b>	<b>11,476,629</b>	<b>103,043</b>	<b>14,555,431</b>	

- 調査対象等： 1 平成27年分は、その年中に相続が開始した被相続人から、相続、遺贈又は相続時精算課税に係る贈与により財産を取得した者（同一被相続人から財産を取得した者全員の差引税額がない場合を除く。）について、平成28年10月31日までの申告による課税事績を「申告書（修正申告書を除く。）」に基づいて作成した。
- 2 平成26年分は、その年中に相続が開始した被相続人から、相続、遺贈又は相続時精算課税に係る贈与により財産を取得した者（同一被相続人から財産を取得した者全員の差引税額がない場合を除く。）について、平成27年10月31日までの申告（申告期限が平成27年11月2日の者については、同日までに提出された申告書を含む。）による課税事績を「申告書（修正申告書を除く。）」に基づいて作成した。

(注) 「被相続人の数」欄の「実」は、実人員を示す。

- Subject of survey, etc.:
- 1 The table for 2015 was prepared on the basis of “returns (except for amended returns)” which describe taxation statistics by returns filed through October 31, 2016 with respect to persons who acquire property from ancestors through inheritance, bequest or gifts under the taxation system for settlement at the time of inheritance for which the said inheritances commenced during 2015 (excluding cases when all persons acquiring property from the same ancestors have no taxation balance).
- 2 The table for 2014 was prepared on the basis of “returns (except for amended returns)” which describe taxation statistics by returns filed through October 31, 2015 (if declaration was due on November 2, 2015, declarations submitted by this due date are included) with respect to those who acquire property from ancestors through inheritance, bequest or gifts under the taxation system for settlement at the time of inheritance for which the said inheritances commenced during 2014 (excluding cases when all persons acquiring property from the same ancestors have no taxation balance).

Note: “Actual” in the column “Number of ancestors” means actual number of ancestors.

# 6 贈 与 税

統計表を見る方のために

## 1 利用上の注意

この章は、平成27年中に財産の贈与を受けた者のうち、申告義務のある者（住宅取得等資金の非課税制度適用後の残額について暦年課税のみを選択した者で、その残額が基礎控除を超えない者を除く。）について、平成28年6月30日までの申告又は処理（更正、決定等）による課税事績を示したものである。ただし、「6-1 課税状況」の「(1) 課税状況（合計分）」、「課税状況（暦年課税分①）」、「課税状況（相続時精算課税分②）」、「(2) 課税状況の累年比較（合計分）」及び「(4) 国税局別の課税状況（合計分）」の「申告状況」欄については、平成27年中に財産の贈与を受けた者の平成28年6月30日までの申告又は処理（更正、決定等）による事績を、全数調査の方法で調査したものである。なお、一部について、平成26年以前に財産の贈与を受けた者についての申告又は処理による課税事績について調査している。

## 2 用語の説明（平成27年分）

この章における用語の意義は、次のとおりである。

- (1) 農地等納税猶予税額 農業の後継者が贈与を受けた一定の農地等の価額に対応する贈与税額は、一定の要件の下に、その農地等の贈与者の死亡の日まで納税が猶予され、その猶予される贈与税額を「農地等納税猶予税額」という。
- (2) 株式等納税猶予税額 会社の後継者である受贈者（経営承継受贈者）が、贈与により先代経営者である贈与者から、その贈与者が保有する経済産業大臣の認定を受ける非上場会社の株式又は出資（非上場株式等）の全部又は一定以上を取得し、その会社を運営していく場合には、その経営承継受贈者が納付すべき贈与税のうち、その非上場株式等（一定の部分に限る。）の価額に対応する贈与税額は、一定の要件の下に、原則としてその非上場株式等の贈与者の死亡の日まで納税が猶予され、その猶予される贈与税額を「株式等納税猶予税額」という。
- (3) 医療法人持分納税猶予税額 認定医療法人の持分を有する人（贈与者）がその持分の全部又は一部の放棄をしたことにより、その認定医療法人の持分を有する他の人（受贈者）に贈与税が課される場合には、納付すべき贈与税のうち、その放棄により受けた経済的利益の価額に対応する贈与税については、一定の要件を満たすことにより、認定移行計画に記載された移行期限まで、その納税が猶予され、その猶予される贈与税額を「医療法人持分納税猶予税額」という。
- (4) 特例贈与財産 直系尊属（父母や祖父母など）である贈与者から財産の贈与を受け、かつ、受贈者が贈与の年の1月1日において20歳以上である場合には、「特例税率」を適用して贈与税額が計算され、その「特例税率」の適用がある財産を「特例贈与財産」という。
- (5) 一般贈与財産 直系尊属以外の贈与者から財産の贈与を受けた場合や受贈者が贈与の年の1月1日において20歳未満である場合には、「一般税率」を適用して贈与税額が計算され、その「一般税率」の適用がある財産を「一般贈与財産」という。
- (6) 住宅取得等資金の非課税制度 父母や祖父母など直系尊属からの贈与により、自己の居住の用に供する住宅用の家屋の新築若しくは取得又は増改築等の対価に充てるための金銭（住宅取得等資金）を取得した場合において、一定の要件を満たすときは、省エネ等住宅については1,500万円まで、省エネ等住宅以外の住宅については1,000万円までの金額について、贈与税が非課税となる制度をいう。
- (7) 教育資金の非課税制度 受贈者（30歳未満の者に限る。）が、教育資金に充てるため、金融機関等との一定の契約に基づき、受贈者の直系尊属から①信託受益権を付与された場合、②書面による贈与により取得した金銭を銀行等に預入をした場合又は③書面による贈与により取得した金銭等で証券会社等で有価証券を購入した場合には、これらの信託受益権、金銭又は金銭等の価額のうち1,500万円までの金額に相当する部分の価額については、金融機関等の営業所等を經由して教育資金非課税申告書を提出することにより贈与税が非課税となる制度をいう。また、受贈者が30歳に達するなどにより、教育資金口座に係る契約が終了した場合には、非課税拠出額から教育資金支出額（学校等以外に支払う金銭については、500万円が限度）を控除した残額があるときは、その残額がその契約が終了した日の属する年に贈与があったこととなる。
- (8) 結婚・子育て資金の非課税制度 受贈者（20歳以上50歳未満の者に限る。）が、結婚・子育て資金に充てるため、金融機関等との一定の契約に基づき、受贈者の直系尊属から①信託受益権を付与された場合、②書面による贈与により取得した金銭を銀行等に預入をした場合又は③書面による贈与により取得した金銭等で証券会社等で有価証券を購入した場合には、これらの信託受益権、金銭又は金銭等の価額のうち1,000万円までの金額に相当する部分の価額については、金融機関等の営業所等を經由して結婚・子育て資金非課税申告書を提出することにより贈与税が非課税となる制度をいう。また、受贈者が50歳に達するなどにより、結婚・子育て資金口座に係る契約が終了した場合には、非課税拠出額から結婚・子育て資金支出額を控除（管理残額がある場合には管理残額も控除）した残額があるときは、その残額はその契約が終了した日の属する年に贈与があったこととなる。

## 3 贈与税の税率等（平成27年分）

### (1) 暦年課税

1年間に贈与を受けた財産の価額の合計額から基礎控除額110万円を控除した残額について、下の表により贈与税額を計算

#### 【特例税率（特例贈与財産）】

基礎控除後の課税価額	200万円以下	400万円以下	600万円以下	1,000万円以下	1,500万円以下	3,000万円以下	4,500万円以下	4,500万円超
税率	10%	15%	20%	30%	40%	45%	50%	55%
控除額	—	10万円	30万円	90万円	190万円	265万円	415万円	640万円

#### 【一般税率（一般贈与財産）】

基礎控除後の課税価額	200万円以下	300万円以下	400万円以下	600万円以下	1,000万円以下	1,500万円以下	3,000万円以下	3,000万円超
税率	10%	15%	20%	30%	40%	45%	50%	55%
控除額	—	10万円	25万円	65万円	125万円	175万円	250万円	400万円

### (2) 相続時精算課税

特定贈与者ごとに、1年間に贈与を受けた相続時精算課税適用財産の価額の合計額から相続時精算課税の特別控除額を控除した金額に20%の税率を乗じて贈与税額を計算

## 4 贈与税の主な諸控除

- (1) 配偶者控除 婚姻期間が20年以上である配偶者から、居住用不動産又は居住用不動産を取得するための金銭の贈与を受けた場合で、贈与を受けた年の翌年の3月15日までにその居住用不動産を自己の居住の用に供し、かつ、その後引き続き居住の用に供する見込みであるときに、2,000万円と居住用不動産の価額とのいずれか少ない金額が、当該贈与による取得財産価額から控除される。なお、この配偶者控除は、同一の配偶者からは一生に一度しか適用を受けることができない。
- (2) 基礎控除 1年間に贈与を受けた財産の価額の合計額から110万円が控除される。
- (3) 医療法人持分税額控除 認定医療法人の持分を有する者（贈与者）がその持分の全部又は一部を放棄したことにより、その認定医療法人の持分を有する他の者（受贈者）に贈与税が課される場合に、その受贈者がその放棄の時からその放棄により受けた利益に係る贈与税の申告期限までの間に、認定医療法人の持分の全部又は一部を放棄したときには、放棄した持分に相当する贈与税額が、その受贈者の贈与税額から控除される。
- (4) 相続時精算課税に係る特別控除 特定贈与者ごとに、1年間に贈与を受けた相続時精算課税適用財産の価額の合計額から、2,500万円（前年までにこの相続時精算課税の特別控除額を使用した場合には、2,500万円から既に使用した額を控除した金額）と特定贈与者ごとの贈与税の課税価格とのいずれか低い金額が控除される。



## 6 Gift Tax

For those who use the statistical tables

### 1 Notes on use

This section shows the taxation statistics for those who acquired property as gifts during 2015 based on returns filed or cases processed (corrections or determinations, etc.) made by June 30, 2016 (excluding person who only chose calendar-year taxation on the rest of the value applied tax exemption for the acquisition of a residence by fund donation, under the condition that the rest of the value does not exceed the amount of the basic exemption). However, the tables of "(1) statistics of taxation (Total), "statistics of taxation (Calendar-Year Taxation ①)", statistics of taxation (Taxation System for Settlement at the Time of Inheritance ②)", "(2) Yearly comparison of statistics of taxation (Total)" and "Statistics of filing returns" in "Statistics of taxation by Regional Tax Bureaus (Total)" in "6-1 statistics of taxation" were prepared by complete survey based on returns filed or case processed (corrections or determinations, etc.) made by June 30 with respect to persons who acquired property as gifts during 2015.

With respect to some items, the survey of taxation statistics was made based on returns filed or cases processed for persons who acquired properties as gifts before 2014.

### 2 Terminology (for 2015)

The following terms in this section mean as follows.

- (1) Amount of postponed tax payment for agricultural land, etc. Refers to the amount of gift tax corresponding to the value of the gifted agricultural land, etc., for which the payment is postponed under certain requirements until the day when a donor of the agricultural land, etc. died. This can be applied when the donee is the successor of the agricultural business.
- (2) Amount of postponed tax payment for stocks, etc. Refers to the amount of gift tax corresponding to the value of the non-listed stocks, etc. (but only a specific portion of the non-listed stocks), for which the payment is generally postponed under certain requirements until the day when a donor of the non-listed stocks, etc. died. This can be applied when the donee of the non-listed stocks, etc., who is the successor of the business, runs the company by acquiring from the former business owner all or not less than a certain portion of stocks or capital contributions, etc. in a non-listed company approved by the Minister of Economy, Trade and Industry (the non-listed stocks, etc.).
- (3) Amount of postponed tax payment for interests in medical corporations Refers to the amount of gift tax corresponding to the value of the benefits received through renunciation for which the payment is postponed under certain conditions until the deadlines for transfer described in authorized transfer plans. This can be applied when persons holding interests in authorized medical corporations (donors) renounce part or all of the interests, and as a result, gift tax is imposed on other persons holding interests in the authorized medical corporations (donees).
- (4) Special gift property Refer to the property to which "special tax rates" apply at the calculation of the amount of gift tax. This can be applied when a donee receives property as gifts from a donor who is a lineal ascendant (parents or grandparents, etc.), and is 20 years of age or over as of January 1 in the year of donation.
- (5) General gift property Refer to the property to which "general tax rates" apply at the calculation of the amount of gift tax. The "general tax rates" can be applied when a donee receives property as gifts from a donor who is not a lineal ascendant, or is 20 years of age or below as of January 1 in the year of donation.
- (6) Tax exemption system for the acquisition of a residence by fund donation When a person receives from his/her parents, grandparents, or other lineal ascendants money as a gift to be used for constructing or acquiring a residential building for private use or extending and rebuilding his/her own house (residence acquisition fund) under certain conditions, a portion of the residence acquisition fund will be exempted from the gift tax. As for energy-saving houses, up to 15 million yen of the residence acquisition fund will be exempted from the tax, while for houses other than energy-saving houses, up to 10 million yen will be exempted from the tax.
- (7) Tax exemption system for educational funds When a donee who is under 30 years old (1) is given a trust beneficiary right by his/her lineal ascendants, (2) deposits money acquired as gifts in writing from them into a bank etc., or (3) invests money etc. acquired as gifts in writing from them in securities in a securities company etc., according to an agreement with a financial institution etc. in order for an educational fund, up to 15 million yen of the value of the trust beneficiary right, money or money etc. will be exempted from gift tax by submitting a Return Form for a Tax-exempt Educational Fund through a branch etc. of a financial institution etc.  
And, when the agreement terminates for reasons such as the donee reaching the age of 30, the balance remaining after deducting the payment amount of the educational fund (the payment to other than a school etc. being up to 5 million yen) from the tax-exempt donation shall be regarded to be donated in the year when the agreement terminates.
- (8) Tax exemption system for marriage and childcare funds When a donee who is between 20 and 50 years old (1) is given a trust beneficiary right by his/her lineal ascendants, (2) deposits money acquired as gifts in writing from them into a bank etc., or (3) invests money etc. acquired as gifts in writing from them in securities in a securities company etc., according to an agreement with a financial institution etc. in order for a marriage and childcare fund, up to 10 million yen of the value of the trust beneficiary right, money or money etc. will be exempted from gift tax by submitting a Return Form for a Tax-exempt Marriage and Childcare Fund through a branch etc. of a financial institution etc.  
And, when the agreement terminates for reasons such as the donee reaching the age of 50, the balance remaining after deducting the payment amount of the marriage and childcare fund (the remaining balance for the management, if any, being deductible) from the tax-exempt donation shall be regarded to be donated in the year when the agreement terminates.

### 3 Tax rate of gift tax, etc. (for 2015)

#### (1) Calendar-Year Taxation

Regarding the amount remaining after deducting the basic exemption of 1.1 million yen from the total value of the property received as a gift in the period of one year, gift tax is calculated using the table below.

##### [Special tax rate (Special gift property)]

Taxation amount after basic exemption	Less than 2 million yen	Less than 4 million yen	Less than 6 million yen	Less than 10 million yen	Less than 15 million yen	Less than 30 million yen	Less than 45 million yen	Over 45 million yen
Tax rate	10%	15%	20%	30%	40%	45%	50%	55%
Amount of deduction	Million yen -	Million yen 0.10	Million yen 0.30	Million yen 0.90	Million yen 1.90	Million yen 2.65	Million yen 4.15	Million yen 6.40

##### [General tax rate (General gift property)]

Taxation amount after basic exemption	Less than 2 million yen	Less than 3 million yen	Less than 4 million yen	Less than 6 million yen	Less than 10 million yen	Less than 15 million yen	Less than 30 million yen	Over 30 million yen
Tax rate	10%	15%	20%	30%	40%	45%	50%	55%
Amount of deduction	Million yen -	Million yen 0.10	Million yen 0.25	Million yen 0.65	Million yen 1.25	Million yen 1.75	Million yen 2.50	Million yen 4.00

#### (2) Taxation System for Settlement at Time of Inheritance

Gift tax is calculated by multiplying by a tax rate of 20% the figure calculated by deducting the special exemption (taxation system for settlement at the time of inheritance) from the total value of the property which is received as a gift within the period of one year and to which the taxation system for settlement at the time of inheritance is applied. The gift tax is calculated separately for each specified donor.

### 4 Major deductions for gift tax

- (1) Exemption for spouse In the case of a marital term of more than 20 years, when residential real estate or money for acquisition of residential real estate is donated to a spouse from his or her spouse, and the real estate is being used or will be used for his or her dwelling by March 15 of the next year, either the value of the residential real estate or 20 million yen, whichever is smaller, is deducted from the value of property acquired by gift.  
As to the gift from the same spouse, this exemption for spouse is applicable only once for life.
- (2) Basic exemption 1.1 million yen is deducted from the total amount of value of properties donated for a year.
- (3) Amount of tax credit for interests in medical corporations When persons holding interests in authorized medical corporations (donors) renounce part or all of the interest, and as a result, gift tax is imposed on other persons holding interests in the authorized medical corporations (donees), and when the donees renounce part or all of the interest in authorized medical corporations during the period from the renunciation until the due date of declaration of gift tax pertaining to the benefits received from the renunciation, the amount of gift tax corresponding to the interest renounced is deducted from the amount of gift tax to be paid by the donees.
- (4) Special exemption (taxation system for settlement at the time of inheritance) For each specified donor, the smaller of the following two is deducted from the total value of the property which is received as a gift within the period of one year and to which the taxation system for settlement at time of inheritance is applied: 25 million yen (that portion of the 25 million yen special exemption remaining if the special exemption was claimed in the previous year or earlier) or the value of the gift tax for the specified donor.

## 6-1 課 税 状 況 Statistics of Taxation

(1) 課 税 状 況 (合計分)  
Statistics of taxation (Total)

区 分 Type	申告状況 Statistics of filing returns		課税状況 Statistics of taxation	
	人 員 Number of taxpayers	金 額 Amount of money	人 員 Number of taxpayers	金 額 Amount of money
	人 Person	百万円 million yen	人 Person	百万円 million yen
	外 Excluding	外 Excluding	外 Excluding	外 Excluding
取得財産価額 (本年分) Value of properties acquired (for the current year)	549,059	2,147,610	452,004	2,102,758
配偶者控除額 Amount of exemption for spouse	13,959	178,189	13,959	178,189
基礎、特別控除額 Amount of basic and special exemption	496,083	979,949	450,752	930,091
基礎、特別控除後の課税価額 Taxable amount after basic and special exemption	/		393,746	1,010,537
贈与税額 Amount of gift tax			393,746	243,196
外国税額控除額 Credit for foreign tax			27	78
医療法人持分税額控除額 Amount of tax credit for interests in medical corporations			-	-
差引税額 Amount of tax after deduction			393,746	243,117
農地等納税猶予税額 Amount for tax payment postponed for agricultural land			35	447
株式等納税猶予税額 Amount for tax payment postponed for equity			270	26,567
医療法人持分納税猶予税額 Amount for tax payment postponed for interests in medical corporations			3	530
納付税額 Amount of tax payment			393,561	215,573
災害減免法第4条による免除税額 Amount of exemption of tax by "Disaster Exemption Act to Sec. 4"			-	-

調査対象等： 「申告状況」は、平成27年中に財産の贈与を受けた者について、平成28年6月30日までの申告又は処理（更正、決定等）による事績を「申告書、決議書等」に基づいて作成した。  
「課税状況」は、平成27年中に財産の贈与を受けた者のうち、申告義務のある者（住宅取得等資金の非課税制度適用後の残額について暦年課税のみを選択した者で、その残額が基礎控除を超えない者を除く。）について、平成28年6月30日までの申告又は処理（更正、決定等）による事績を「申告書、決議書等」に基づいて作成した。

- (注) 1 外書は、災害減免法第6条の適用を受けた人員及び被害を受けた部分の価額を示す。  
2 人員について、(暦年課税分①)と(相続時精算課税分②)に重複する者があるため、①②の合計は(合計分)と一致しない。  
3 (暦年課税分①)の「取得財産価額(本年分)」の人員について、「内 特例贈与財産分」の人員と「内 一般贈与財産分」の人員に重複する者があるため、「内 特例贈与財産分」の人員と「内 一般贈与財産分」の人員の合計は「取得財産価額(本年分)」の人員と一致しない。

課 税 状 況 (暦年課税分①)  
Statistics of taxation (Calendar-Year Taxation ①)

区 分 Type	申告状況 Statistics of filing returns		課税状況 Statistics of taxation	
	人 員 Number of taxpayers	金 額 Amount of money	人 員 Number of taxpayers	金 額 Amount of money
	人 Person	百万円 million yen	人 Person	百万円 million yen
取得財産価額 (本年分) Value of properties acquired (for the current year)	500,738	1,539,896	403,683	1,495,044
内 特例贈与財産分 Special gift property	248,479	776,852	216,412	749,835
内 一般贈与財産分 General gift property	254,899	763,044	189,733	745,209
配偶者控除額 Amount of exemption for spouse	13,959	178,189	13,959	178,189
基礎控除額 Amount of basic exemption	449,008	493,909	403,683	444,051
基礎控除後の課税価額 Taxable amount after basic exemption	/		390,012	888,863
贈与税額 Amount of gift tax			390,012	218,861
外国税額控除額 Credit for foreign tax			26	78
医療法人持分税額控除額 Amount of tax credit for interests in medical corporations			-	-
差引税額 Amount of tax after deduction			390,012	218,782

Subject of survey, etc.:  
This table for statistics of filing returns and cases processed is prepared based on "Returns, resolutions, etc." which describe the returns filed or cases processed (corrections or determinations, etc.) through June 30, 2016 with respect to persons who acquire property as gifts during 2015.  
This table for statistics of taxation is of persons acquiring property as gift during 2015, with regard to those obligated to declare those acquisitions (excluding person who only chose calendar-year taxation on the rest of the value applied tax exemption system for the acquisition of a residence by fund donation, under the condition that the rest of the value does not exceed the amount of the basic exemption), taxation performance based upon returns filed and cases processed (corrections, determinations, etc.) by June 30, 2016, has been prepared in accordance with "Returns, resolutions, etc."

課 税 状 況 (相続時精算課税分②)  
Statistics of taxation (Taxation System for Settlement at the Time of Inheritance ②)

区 分 Type	申告状況 Statistics of filing returns		課税状況 Statistics of taxation	
	人 員 Number of taxpayers	金 額 Amount of money	人 員 Number of taxpayers	金 額 Amount of money
	人 Person	百万円 million yen	人 Person	百万円 million yen
取得財産価額 (本年分) Value of properties acquired (for the current year)	/		49,967	607,715
特別控除額 Amount of special exemption			48,657	486,040
特別控除後の課税価額 Taxable amount after special exemption			3,988	121,674
贈与税額 Amount of gift tax			3,988	24,335
外国税額控除額 Credit for foreign tax			1	0
差引税額 Amount of tax after deduction			3,988	24,335

Note: 1 "Excluding" shows number of taxpayer who applied for "Disaster Exemption Act to Sec. 6" and the amount of a part of the damage of "Disaster Exemption Act to Sec. 6".

2 Of the Number of taxpayers, "Total" is not equal to the total of "Calendar-Year Taxation ①" and "Taxation System for Settlement at the Time of Inheritance ②" due to the existence of overlapping persons in ① and ②.

3 Of the Number of persons of "Value of properties acquired (for the current year)" in (Calendar-Year Taxation ①), "Total" is not equal to the total of "Special gift property" and "General gift property" due to the existence of overlapping persons between them.

## (参考1) 住宅取得等資金の非課税制度の状況

## Re1. Status of the tax exemption system for the acquisition of a residence by fund donation

区 分 Type	人 員 Number of taxpayers	金 額 Amount of money
住宅取得等資金の金額 Amount of the fund donation for the acquisition of a residence	人 Person 66,726	百万円 million yen Including 617,860 657,187

調査対象等： 平成27年中に財産の贈与を受けた者について、平成28年6月30日までの申告又は処理（更正、決定等）による事績を「申告書、決議書等」に基づいて作成した。

（注） 「金額」欄の「内」は、非課税の適用を受けた金額を示す。

Subject of survey, etc.: Records regarding the results of declarations or processes (corrections, determinations, etc.) handled by June 30, 2016, for persons who acquired property as a gift in 2015 were prepared based on "Returns, resolutions, etc".

Note: In the "Amount of money" column, "Including" means the amount of tax exempted.

## (参考2) 教育資金の非課税制度の状況

## Re2. Status of the tax exemption system for educational funds

区 分 Type	人 員 Number of taxpayers	金 額 Amount of money
非課税抛出资额 Amount of tax-exempt donation	人 Person 85,587	百万円 million yen 519,600
教育資金支出額 (管理契約終了分) Amount of the educational fund that was spent (that the agreement for the management terminated)	586	2,106

調査対象等： 平成27年中に財産の贈与を受けた者等について、「非課税抛出资额」を「教育資金非課税申告書」等に基づいて作成した。

平成27年中に教育資金管理契約が終了した者について、「教育資金支出額」を「教育資金管理契約の終了に関する調書」に基づいて作成した。

Subject of survey, etc.: With regard to persons who received a gift of property during 2015, "the amount of tax-exempt donation" has been prepared in accordance with the "Return Form for a Tax-exempt Educational Fund", etc.

With regard to a person for whom an agreement for the management of an educational fund terminated during 2015, "the amount of the educational fund that was spent" has been prepared in accordance with the "Report on Termination of an Agreement for the Management of an Education Fund."

## (参考3) 結婚・子育て資金の非課税制度の状況

## Re3. Status of the tax exemption system for marriage and childcare funds

区 分 Type	人 員 Number of taxpayers	金 額 Amount of money
非課税抛出资额 Amount of tax-exempt donation	人 Person 3,374	百万円 million yen 8,908
結婚・子育て資金支出額 (管理契約終了分) Amount of the marriage and childcare fund that was spent (that the agreement for the management terminated)	9	21

調査対象等： 平成27年中に財産の贈与を受けた者等について、「非課税抛出资额」を「結婚・子育て資金非課税申告書」等に基づいて作成した。

平成27年中に結婚・子育て資金管理契約が終了した者について、「結婚・子育て資金支出額」を「結婚・子育て資金管理契約の終了に関する調書」に基づいて作成した。

Subject of survey, etc.: With regard to persons who received a gift of property during 2015, "the amount of tax-exempt donation" has been prepared in accordance with the "Return Form for a Tax-exempt Marriage and Childcare Fund", etc.

With regard to a person for whom an agreement for the management of a marriage and childcare fund terminated during 2015, "the amount of the marriage and childcare fund that was spent" has been prepared in accordance with the "Report on Termination of an Agreement for the Management of a Marriage and Childcare Fund."

6 贈 与 税

(2) 課税状況の累年比較 (合計分)  
Yearly comparison of statistics of taxation (Total)

区 分 Type	取得財産価額 Value of properties acquired				納付税額 Amount of tax payment		
	申告状況 Statistics of filing returns		課税状況 Statistics of taxation		人 員 Number of taxpayers	金 額 Amount	
	人 員 Person	金 額 Amount	人 員 Person	金 額 Amount			
平成 22 年 分	2010	—	—	310,324	1,529,126	251,629	129,201
23	2011	—	—	340,243	1,624,845	282,243	136,223
24	2012	—	—	355,924	1,579,791	301,006	128,789
25	2013	—	—	401,716	1,859,171	339,457	168,991
26	2014	—	—	437,217	2,160,357	376,233	278,436
27	2015	549,059	2,147,610	452,004	2,102,758	393,561	215,573

(注) この表は、「(1) 課税状況 (合計分)」を累年比較したものである。

Note: This table shows yearly comparison of "(1) Statistics of taxation(Total)".

課税状況の累年比較 (暦年課税分及び相続時精算課税分)

Yearly comparison of statistics of taxation (Calendar-year taxation and taxation system for settlement at the time of inheritance)

区 分 Type	暦年課税分 取得財産価額 Donated property value (Calendar-Year Taxation)						相続時精算課税分 取得財産価額 Donated property value (Taxation System for Settlement at the Time of Inheritance)		
			内 特例贈与財産分 Special gift property		内 一般贈与財産分 General gift property		人 員 Number of taxpayers	金 額 Amount	
	人 員 Person	金 額 Amount	人 員 Person	金 額 Amount	人 員 Person	金 額 Amount			
平成 22 年 分	2010	261,143	900,372	—	—	—	—	50,663	628,754
23	2011	292,559	1,020,029	—	—	—	—	49,204	604,816
24	2012	311,163	1,030,847	—	—	—	—	46,207	548,944
25	2013	351,010	1,224,684	—	—	—	—	52,492	634,487
26	2014	388,806	1,551,427	—	—	—	—	50,006	608,930
27	2015	403,683	1,495,044	216,412	749,835	189,733	745,209	49,967	607,715

(注) この表は、「(1) 課税状況 (暦年課税分①)・(相続時精算課税分②)」の「課税状況」欄を累年比較したものである。

Note: This table compares the column "Taxation Statistics" in "(Calendar-Year Taxation ①) and (Taxation System for Settlement at the Time of Inheritance ②) of (1) Statistics of taxation" on a yearly basis.

(3) 申告及び処理の状況

Statistics of filing returns and cases processed

区 分 Type			取得財産価額 Value of properties acquired		納付税額 Amount of tax payment	
			人 員 Number of taxpayers	金 額 Amount	人 員 Number of taxpayers	金 額 Amount
	人 員 Person	金 額 Amount	人 員 Person	金 額 Amount	人 員 Person	金 額 Amount
本年分 For the current year	申告額	Amount of self-assessment	451,856	2,102,268	393,280	215,187
	修正申告による増差額	Amount increased by amended returns	1,809	3,571	2,063	835
	更正による増差額	Amount increased by correction	4	9	3	1
	更正等による減差額	Amount reduced by correction, etc.	552	△ 3,089	667	△ 449
	決定額	Amount determined	—	—	—	—
	計	<b>Total</b>	<b>実 Actual</b> 452,004	<b>2,102,758</b>	<b>実 Actual</b> 393,561	<b>215,573</b>
過去年分 For the preceding years	申告額	Amount of self-assessment	15,889	67,172	15,600	9,492
	修正申告による増差額	Amount increased by amended returns	2,802	8,457	2,896	2,145
	更正による増差額	Amount increased by correction	3	362	6	178
	更正等による減差額	Amount reduced by correction, etc.	1,408	△ 4,392	1,400	△ 1,047
	決定額	Amount determined	9	191	9	75
	計	<b>Total</b>	<b>実 Actual</b> 18,541	<b>71,789</b>	<b>実 Actual</b> 18,342	<b>10,843</b>
合計 Grand Total	申告額	Amount of self-assessment	467,745	2,169,440	408,880	224,679
	修正申告による増差額	Amount increased by amended returns	4,611	12,028	4,959	2,979
	更正による増差額	Amount increased by correction	7	370	9	179
	更正等による減差額	Amount reduced by correction, etc.	1,960	△ 7,482	2,067	△ 1,496
	決定額	Amount determined	9	191	9	75
	計	<b>Total</b>	<b>実 Actual</b> 470,545	<b>2,174,547</b>	<b>実 Actual</b> 411,903	<b>226,416</b>

調査対象等: 「本年分」は、平成27年中に財産の贈与を受けた者のうち、申告義務のある者(住宅取得等資金の非課税制度適用後の残額について暦年課税のみを選択した者で、その残額が基礎控除を超えない者を除く。)について、平成28年6月30日までの申告又は処理(更正、決定等)による課税実績を「申告書、決議書等」に基づいて作成した。  
「過去年分」は、平成26年以前に財産の贈与を受けた者のうち、申告義務のある者(住宅取得等資金の非課税制度適用後の残額について暦年課税のみを選択した者で、その残額が基礎控除を超えない者を除く。)について、平成27年7月1日から平成28年6月30日までの間の申告又は処理(更正、決定等)による課税実績を「申告書、決議書等」に基づいて作成した。

(注) 「人員」欄の「実」は、実人員を示す。

Subject of survey, etc.: Regarding "For the current year", with respect to those who acquire property as gift during 2015, with regard to those obligated to declare those acquisitions (excluding person who only chose calendar-year taxation on the rest of the value applied tax exemption for the acquisition of a residence by fund donation, under the condition that the rest of the value does not exceed the amount of the basic exemption), taxation performance based upon returns filed and cases processed (corrections, determinations, etc.) by June 30, 2016, has been prepared in accordance with "Returns, resolutions, etc.".

Regarding "For the preceding year", with respect to persons obligated to declare the acquisitions of the persons who acquired property as gifts before 2014 (excluding person who only chose calendar-year taxation on the rest of the value applied tax exemption for the acquisition of a residence by fund donation, under the condition that the rest of the value does not exceed the amount of the basic exemption), taxation by returns filed or cases processed (corrections or determinations, etc.) made from July 1, 2015 to June 30, 2016 is shown based on "Returns, resolutions, etc."

Note: "Actual" in the column "Number of taxpayers" means actual number of taxpayers without overlaps.

(4) 国税局別の課税状況（合計分）

Statistics of taxation by Regional Taxation Bureaus (Total)

項目 Subject	取得財産価額 Value of properties acquired				納付税額 Amount of tax payment	
	申告状況 Statistics of filing returns		課税状況 Statistics of taxation			
	人員 Number of taxpayers	金額 Amount	人員 Number of taxpayers	金額 Amount	人員 Number of taxpayers	金額 Amount
札幌 Sapporo	15,192	62,572	13,107	61,410	9,943	4,024
仙台 Sendai	22,835	95,001	19,477	93,600	14,497	5,690
関東信越 Kanto Shinetsu	62,266	229,138	49,894	224,030	42,212	16,761
東京 Tokyo	172,366	724,480	141,190	710,353	129,156	96,165
金沢 Kanazawa	12,205	41,872	10,054	41,092	8,547	2,766
名古屋 Nagoya	79,566	292,749	64,094	287,183	57,560	31,829
大阪 Osaka	105,340	378,955	87,388	367,943	78,844	33,226
広島 Hiroshima	24,325	91,591	19,902	89,879	16,431	7,181
高松 Takamatsu	14,432	51,184	11,951	49,996	9,854	3,291
福岡 Fukuoka	20,493	85,440	17,737	84,284	14,084	7,917
熊本 Kumamoto	15,104	65,545	12,917	64,340	9,367	4,903
沖縄 Okinawa	4,935	29,082	4,293	28,648	3,066	1,822
合計 Total	549,059	2,147,610	452,004	2,102,758	393,561	215,573

(注) この表は、「(1) 課税状況（合計分）」を国税局別に示したものである。

Note: This table shows "(1) Statistics of taxation(Total)" by Regional Taxation Bureaus.

国税局別の課税状況（暦年課税分及び相続時精算課税分）

Taxation Statistics by Regional Taxation Bureau (Calendar-Year Taxation and Taxation System for Settlement at the Time of Inheritance)

項目 Subject	暦年課税分 取得財産価額 Donated property value (Calendar-Year Taxation)						相続時精算課税分 取得財産価額 Donated property value (Taxation System for Settlement at the Time of Inheritance)	
			内 特例贈与財産分 Special gift property		内 一般贈与財産分 General gift property			
	人員 Number of taxpayers	金額 Amount	人員 Number of taxpayers	金額 Amount	人員 Number of taxpayers	金額 Amount	人員 Number of taxpayers	金額 Amount
札幌 Sapporo	10,336	36,021	5,383	18,413	5,023	17,608	2,846	25,389
仙台 Sendai	14,911	49,763	7,730	24,170	7,255	25,594	4,676	43,837
関東信越 Kanto Shinetsu	43,609	150,180	23,033	76,084	20,803	74,096	6,493	73,849
東京 Tokyo	131,655	545,206	73,972	276,825	58,410	268,381	9,988	165,147
金沢 Kanazawa	8,752	28,520	4,856	15,346	3,945	13,174	1,344	12,572
名古屋 Nagoya	58,953	219,240	30,582	108,956	28,926	110,284	5,361	67,942
大阪 Osaka	81,030	274,449	43,765	138,856	37,713	135,593	6,585	93,493
広島 Hiroshima	17,019	60,794	8,648	31,135	8,481	29,658	2,991	29,085
高松 Takamatsu	10,171	32,052	4,988	15,106	5,227	16,946	1,841	17,944
福岡 Fukuoka	14,537	51,441	7,471	24,163	7,139	27,277	3,295	32,844
熊本 Kumamoto	9,697	35,837	4,733	15,840	5,023	19,997	3,325	28,503
沖縄 Okinawa	3,013	11,540	1,251	4,941	1,788	6,600	1,312	17,108
合計 Total	403,683	1,495,044	216,412	749,835	189,733	745,209	49,967	607,715

(注) この表は、「(1) 課税状況（暦年課税分①）・（相続時精算課税分②）」の「課税状況」欄を国税局別に示したものである。

Note: This table shows the column "Statistics of taxation" in "(Calendar-Year Taxation ①) and (Taxation System for Settlement at the Time of Inheritance ②) of (1) Statistics of taxation" by Regional Taxation Bureaus.

(5) 加算税の状況

Statistics of additional tax

区分 Type	過少申告加算税 Additional tax for understatement		無申告加算税 Additional tax for failure to file		重加算税 Additional tax for fraud case	
	人員 Number of taxpayers	金額 Amount	人員 Number of taxpayers	金額 Amount	人員 Number of taxpayers	金額 Amount
本年分 For the current year	55	3	4,513	135	—	—
過 years 年分 For the preceding	617	125	10,163	870	50	144
合計 Total	672	128	14,676	1,005	50	144

(注) 調査対象等は、「(3) 申告及び処理の状況」と同じである。

Note: Subjects of survey, etc. are the same as in "(3) Statistics of filing returns and cases processed".

## 6 - 2 贈与財産価額階級別 Breakdown of Donated Property by Value Range

### (1) 人員、取得財産価額、税額 Number of persons, Value of properties acquired, Amount of tax

取得財産価額階級 Value range of property acquired	暦年課税分 Calendar-year taxation ①			相続時精算課税分 Taxation system for settlement at the time of inheritance ②			合 計 Total ③		
	人員	取得財産価額	差引税額	人員	取得財産価額	差引税額	人員	取得財産価額	納付税額
	Number of taxpayers	Value of properties acquired	Amount of tax after deduction	Number of taxpayers	Value of properties acquired	Amount of tax after deduction	Number of taxpayers	Value of properties acquired	Amount of tax payment
	人 Person	百万円 million yen	百万円 million yen	人 Person	百万円 million yen	百万円 million yen	人 Person	百万円 million yen	百万円 million yen
150万円以下 Less than 1.5 million yen	154,693	185,783	1,562	2,019	1,994	37	155,777	186,913	5,080
150万円超 Over than 1.5 million yen	47,891	88,996	3,632	1,832	3,300	19	49,530	91,949	3,623
200万円 "	2	116,471	341,716	21,525	7,533	106	123,640	363,618	21,776
400万円 "	4	52,729	272,562	28,959	60,519	191	63,733	332,305	27,872
700万円 "	7	14,298	120,636	18,449	79,422	192	23,289	199,464	17,738
1,000万円 "	10	12,481	175,949	22,982	171,779	446	24,376	347,778	22,231
2,000万円 "	20	3,930	87,372	7,957	104,528	794	8,286	192,380	8,199
3,000万円 "	30	611	23,269	8,924	43,180	2,660	1,768	66,707	10,727
5,000万円 "	50	312	22,044	10,101	33,685	487	812	56,324	12,018
1億円 "	100	203	33,595	16,970	36,514	6,060	446	71,523	16,262
3億円 "	300	58	23,173	12,168	15,816	2,903	100	39,127	12,348
5億円 "	500	36	26,216	14,171	8,056	1,566	48	34,956	11,225
10億円 "	1 billion yen	17	23,117	12,608	13,821	2,690	27	36,938	11,603
20億円 "	2	16	38,167	20,909	-	-	16	38,167	19,585
30億円 "	3	2	9,070	4,979	11,430	2,271	5	20,500	7,250
50億円 "	5	3	23,618	12,971	-	-	3	23,618	7,649
合 計 Total	403,751	1,495,283	218,865	49,755	606,985	24,154	451,856	2,102,268	215,187

調査対象等：平成27年中に財産の贈与を受けた者のうち、申告義務のある者（住宅取得等資金の非課税制度適用後の残額について暦年課税のみを選択した者で、その残額が基礎控除を超えない者を除く。）について、平成28年6月30日までに提出された「申告書（修正申告書を除く。）」に基づいて作成した。

(注) 人員について、暦年課税分①と相続時精算課税分②に重複する者があるため、①②の合計は合計③と一致しない。

Subject of survey, etc.: Of persons acquiring property as gift during 2015, with regard to those obligated acquisitions to declare those acquisitions (excluding person who only chose calendar-year taxation on the rest of the value applied tax exemption for the acquisition of a residence by fund donation, under the condition that the rest of the value does not exceed the amount of the basic exemption), the table was prepared on the basis of "returns (except for amended returns) filed by June 30, 2016.

Note: Of the Number of taxpayers, the Total ③ is not equal to the total of ①Calendar-Year Taxation and ②Taxation System for Settlement at the Time of Inheritance due to the existence of overlapping persons in ① and ②.

### (2) 国税局別の人員 (合計分) Number of persons by Regional Taxation Bureaus (Total)

(単位：人)  
(In person)

国税局 Regional Taxation Bureau	取得財産価額階級 Value range of property acquired									
	150万円以下 Less than 1.5 million yen	150万円超 Over 1.5 million yen	200万円超 Over 2 million yen	400万円超 Over 4 million yen	700万円超 Over 7 million yen	1,000万円超 Over 10 million yen	2,000万円超 Over 20 million yen	3,000万円超 Over 30 million yen	5,000万円超 Over 50 million yen	
札幌	3,888	1,358	3,627	2,231	951	782	185	53	14	
仙台	6,065	2,170	5,153	2,907	1,317	1,310	408	73	44	
関東信越	16,497	5,804	13,564	7,050	2,774	2,929	901	199	95	
東京	50,894	15,218	37,613	19,501	6,755	7,200	2,805	624	283	
金沢	3,777	1,078	2,705	1,365	435	478	145	40	15	
名古屋	21,550	7,324	18,812	8,773	2,842	3,200	1,161	216	107	
大阪	33,432	9,203	23,071	11,548	4,086	4,061	1,465	278	119	
広島	5,738	2,322	6,095	3,045	1,139	1,124	309	77	27	
高松	4,022	1,295	3,381	1,675	636	690	174	32	24	
福岡	5,349	1,852	4,986	2,777	1,126	1,184	321	78	31	
熊本	3,631	1,463	3,575	2,183	860	877	222	51	28	
沖縄	934	443	1,058	678	368	541	190	47	25	
合 計 Total	155,777	49,530	123,640	63,733	23,289	24,376	8,286	1,768	812	

国税局 Regional Taxation Bureau	取得財産価額階級 Value range of property acquired								合 計 Total
	1億円超 Over 100 million yen	3億円超 Over 300 million yen	5億円超 Over 500 million yen	10億円超 Over 1 billion yen	20億円超 Over 2 billion yen	30億円超 Over 3 billion yen	50億円超 Over 5 billion yen		
札幌	17	4	1	1	-	-	-	13,112	
仙台	21	6	1	-	-	-	-	19,475	
関東信越	51	5	3	1	-	-	-	49,874	
東京	152	48	24	16	9	3	2	141,147	
金沢	6	2	2	-	-	-	-	10,048	
名古屋	59	8	3	1	5	-	1	64,062	
大阪	76	13	10	5	-	2	-	87,369	
広島	16	3	1	1	1	-	-	19,898	
高松	12	-	-	-	-	-	-	11,941	
福岡	18	6	1	1	-	-	-	17,730	
熊本	14	4	2	1	-	-	-	12,911	
沖縄	4	1	-	-	-	-	-	4,289	
合 計 Total	446	100	48	27	16	5	3	451,856	

(注) この表は、「(1) 人員、取得財産価額、税額」の「人員」欄を国税局別に示したものである。

Note: This table shows "Number of persons" of the table "(1) Number of persons, value of property acquired, amount of tax" by Regional Taxation Bureaus.

## 6 - 3 贈与財産種類別 Breakdown of Donated Property by Type

受贈人員、取得財産価額

Number of donees and value of properties acquired

取得財産等の種類 Type of properties acquired, etc.	暦年課税分 Calendar-Year Taxation		相続時精算課税分 Taxation System for Settlement at the Time of Inheritance		合計 Total				
	①		②		③				
	人員 Number of taxpayers	取得財産価額 Value of properties acquired	人員 Number of taxpayers	取得財産価額 Value of properties acquired	人員 Number of taxpayers	取得財産価額 Value of properties acquired			
	人 Person	百万円 Million yen	人 Person	百万円 Million yen	人 Person	百万円 Million yen			
土地 Land	田 (耕作権及び永小作権を含む。) Rice field (including cultivation right and perennial tenant right)	2,379	6,170	1,604	8,319	3,966	14,489		
	畑 (耕作権及び永小作権を含む。) Farm land (including cultivation right and perennial tenant right)	2,253	5,678	1,418	5,998	3,656	11,676		
	宅地 (借地権を含む。) Housing land (including leasehold)	62,337	287,237	25,470	215,592	87,327	502,830		
	山林 Forest land	2,552	3,896	1,127	2,722	3,657	6,617		
	その他の土地 Other land	4,604	13,808	1,772	13,871	6,360	27,679		
計 Subtotal	実 Actual	70,219	316,789	実 Actual	28,291	246,502	実 Actual	97,927	563,290
家 Business (agriculture) 事業(農業) 用財産 Property	屋、構築物 House, Structures	29,126	65,475	15,254	42,274	44,118	107,749		
	機械器具、農耕具、 じゆう器、備品 Machinery, Implements, Utensils, Equipment	81	136	57	271	138	407		
	商品、製品、半製品、 原材料、農産物等 Goods, Products, Semi-finished goods, Raw materials, Agricultural products, etc.	20	37	19	121	39	158		
	売掛金 Accounts receivable	35	56	4	7	39	63		
	その他の財産 Other properties	955	2,071	46	398	1,001	2,468		
計 Subtotal	実 Actual	1,080	2,300	実 Actual	116	797	実 Actual	1,196	3,096
有価証券 Securities	株式及び出資 Stocks and investment	75,467	366,754	2,996	122,761	78,146	489,515		
	債及び社債 Public bond and Corporate bond	683	4,899	62	1,401	745	6,301		
	投資・貸付信託 Investment/ Loan trust beneficiary 証券 certificate	885	5,492	94	1,030	979	6,522		
	計 Subtotal	実 Actual	76,779	377,145	実 Actual	3,104	125,193	実 Actual	79,565
現金、預貯金等 家 庭 用 財 産 Other properties	現金、預貯金等 Cash, Deposit, etc.	233,725	652,020	16,321	181,015	249,739	833,035		
	庭用財産 Household properties	70	152	6	25	76	178		
	生命保険金等 Life insurance amount, etc.	2,299	7,830	151	1,102	2,450	8,933		
	立木の Standing timber	195	188	81	142	273	330		
	その他の Others	23,312	73,383	1,514	9,935	24,807	83,318		
計 Subtotal	実 Actual	25,782	81,402	実 Actual	1,734	11,179	実 Actual	27,494	92,581
合計 Total	実 Actual	403,751	1,495,283	実 Actual	49,755	606,985	実 Actual	451,856	2,102,268

調査対象等：平成27年中に財産の贈与を受けた者のうち、申告義務のある者（住宅取得等資金の非課税制度適用後の残額について暦年課税のみを選択した者で、その残額が基礎控除を超えない者を除く。）について、平成28年6月30日までに提出された「申告書（修正申告書を除く。）」に基づいて作成した。

(注) 1 「人員」欄の「実」は、実人員を示す。

2 人員について、暦年課税分①と相続時精算課税分②に重複する者があるため、①②の合計は合計③と一致しない。

Subject of survey, etc.: Of persons acquiring property as gift during 2015, with regard to those obligated to declare those acquisitions (excluding person who only chose calendar-year taxation on the rest of the value applied tax exemption for the acquisition of a residence by fund donation, under the condition that the rest of the value does not exceed the amount of the basic exemption), the table was prepared on the basis of "returns (except for amended returns) filed by June 30, 2016.

Note : 1 "Actual" in the column "Number of taxpayers" means actual number of taxpayers without overlaps.

2 Of the Number of taxpayers, the Total③ is not equal to the total of ①Calendar-Year Taxation and ②Taxation System for Settlement at the Time of Inheritance due to the existence of overlapping persons in ① and ②.





## 第Ⅲ編 間接国税編

Part III Indirect National Tax

7	消 費 税	Consumption Tax
8	酒 税	Liquor Tax
9	たばこ税及び たばこ特別税	Tobacco Tax and Special Tobacco Surtax
10	揮発油税及び 地方揮発油税	Gasoline Tax and Local gasoline Tax
11	航空機燃料税	Aviation fuel Tax
12	石油ガス税	Liquefied Petroleum Gas Tax
13	石油石炭税	Petroleum and Coal Tax
14	印 紙 税	Stamp Tax
15	電源開発促進税	Promotion of Power-resources Development Tax

# 7 消費 税

統計表を見る方のために

## 1 利用上の注意

この章は、平成27年4月1日から平成28年3月31日までの間に終了した課税期間に係る消費税の課税実績をそれぞれ示したものである。

## 2 消費税の概要

### (1) 消費税の創設

昭和63年度の税制の抜本改革の一つとして、消費税が創設され、平成元年4月1日から適用された。

### (2) 納税義務者

国内取引・・・課税資産の譲渡等を行う事業者  
輸入取引・・・課税貨物を保税地域から引き取る者

### (3) 課税標準

国内取引・・・課税資産の譲渡等の対価の額  
輸入取引・・・保税地域からの引取価格

### (4) 税額の計算

(売上げに係る消費税額) (仕入れに係る消費税額)

国内取引・・・納付税額＝課税期間中の課税売上高×6.3%－課税期間中の課税仕入高×6.3%

輸入取引・・・納付税額＝保税地域からの引取価格×6.3%

(注) 平成26年3月31日までの取引及び税率に関する経過措置の適用があるものについては4%。

### (5) 申告及び納付

国内取引・・・課税期間（個人事業者＝暦年、法人＝事業年度）の終了後2か月以内に確定申告書を提出し、納付する。

(注) 個人事業者の申告・納付期限は、翌年の3月31日までとなっている。

輸入取引・・・課税貨物を保税地域から引き取る時までに、輸入申告書を提出し、納付する。

### (6) 免税取引及び非課税取引（国内取引分）

イ 輸出取引は、免税とされている。

ロ 非課税取引の主なものは、次のとおりである。

消費税の性格上、課税することになじまないもの	①土地の譲渡及び貸付け、②公社債や株式の譲渡、③利子、保険料、保証料、④郵便切手、印紙等の譲渡、⑤商品券の譲渡など
社会政策的な配慮に基づくもの	①社会保険医療等、②社会福祉法に規定する社会福祉事業等、③学校教育法に規定する学校の授業料、入学検定料、④住宅の貸付けなど

### (7) 事業者の納税事務負担を軽減するための措置等（国内取引分）

#### イ 納税義務の免除

基準期間の課税売上高が1,000万円以下の事業者は、納税義務が免除される。

ただし、次のいずれかに該当する場合には、納税義務は免除されない。

(イ) 課税事業者選択届出書を提出した場合

(ロ) 特定期間の課税売上高が1,000万円を超える場合

(注) 特定期間における1,000万円の判定は、課税売上高に代えて、給与等支払額の合計額によることもできる。

(ハ) 基準期間がない法人（社会福祉法人を除く。）のうち、その事業年度開始の日における資本金の額又は出資の金額が1,000万円以上の法人

#### ロ 簡易課税制度

基準期間の課税売上高が5,000万円以下の事業者は、課税売上高から納付税額を計算できる簡易課税制度の適用を受けることができる。

(算式) 納付税額＝課税期間の課税売上高×6.3%×(1－みなし仕入率)

# 7 Consumption Tax

For the people who use the statistical tables

## 1 Notes on use

This section shows the statistics of taxation of consumption tax for each period of taxation which ended between April 1, 2015, and March 31, 2016.

## 2 Outline of consumption tax

### (1) Introduction of consumption tax

Consumption tax was established as one of the radical tax system reforms of FY1988, and became effective on April 1, 1989.

### (2) Taxpayer

Domestic transaction: Business enterprises which transfer taxable assets, etc.

Import transaction: Those who withdraw taxable goods from bonded area

### (3) Tax base

Domestic transaction: Amount of the transfer value of taxable assets, etc.

Import transaction: Receipt price of goods from bonded area

### (4) Calculation of amount of tax

Domestic transaction:

Amount of tax to be paid = Amount of taxable sales during the period of taxation × 6.3% (i.e. amount of consumption tax related to sales)  
– Amount of taxable purchase during the period of taxation × 6.3% (i.e. amount of consumption tax related to purchase)

Import transaction:

Amount of tax to be paid = Receipt price of goods from bonded area × 6.3%

Note: As for transactions by March 31, 2014, and transactions subject to transitional measures, tax rate is 4%.

### (5) Filing returns and tax payment

Domestic transaction:

Final returns should be filed and tax should be paid within 2 months after the last day of the period of taxation (calendar year for individual enterprises, and accounting period for corporations).

Note: The due date of filing returns and tax payment for individual entrepreneurs is March 31 of the following year.

Import transaction: Import declarations should be filed and tax should be paid by the time of the receipt of taxable goods from bonded area.

### (6) Tax exempt transaction or non-taxable transaction (for domestic transaction)

A: Export transactions are tax-exempt.

B: Major non-taxable transactions are as follows,

Transactions which are not suitable to taxation from the nature of consumption tax.	① Transfer and lease of land, ② Transfer of bonds or stocks, ③ Interest, Insurance premium, Guarantee commission, ④ Transfer of postal and other stamps, ⑤ Transfer of merchandise coupon, etc.
Transactions which are not subject to taxation from social policy points of view	① Medical care by social insurance, etc. ② Social welfare work etc. provided by Welfare Work Law, ③ Tuition and entrance examination fee of school provided by School Education Act, ④ House rent, etc.

### (7) Measures to reduce tax burden of enterprises (for domestic transaction)

A: Exemption of tax liability

Enterprises whose taxable sales during a base period are less than 10 million yen are exempt from tax payment.

However, if any of the following cases is applicable, tax liability is not exempt.

(a) A Report on the Selection of Taxable Proprietor Status for Consumption Tax was submitted.

(b) Taxable sales for a specified period exceed 10 million yen.

Note: A judgment on 10 million yen during a specified period can be made by using the salary and related payments by using the taxable sales.

(c) A corporation with no base periods (except welfare corporation) with an amount of capital or investment in the corporation at the beginning day of its accounting period of 10 million yen or more

B: Simplified tax system

Business enterprises whose taxable sales during a base period are less than 50 million yen can use the simplified tax system where they can calculate the amount of tax to be paid just from taxable sales.

(Formula)

Amount of tax to be paid = Taxable sales during the taxation period × 6.3% × (1 – Deemed purchase rate)

# 7 消費税

## Consumption Tax

## (1) 課税状況

Statistics of taxation

区 分 Type			個人事業者 Individual enterprises		法 人 Corporations		合 計 Total	
			件 数 Number of cases	税 額 Amount of tax	件 数 Number of cases	税 額 Amount of tax	件 数 Number of cases	税 額 Amount of tax
22 FY2010	納税申告計	<b>Total of tax returns</b>	1,328,409	395,610	1,905,602	9,118,867	3,234,011	9,514,477
	還付申告及び処理	<b>Refund returns and cases processed</b>	36,555	22,671	114,835	2,004,394	151,390	2,027,065
23 FY2011	納税申告計	<b>Total of tax returns</b>	1,199,365	376,361	1,866,702	8,927,532	3,066,067	9,303,893
	還付申告及び処理	<b>Refund returns and cases processed</b>	32,886	15,982	109,863	2,003,046	142,749	2,019,028
24 FY2012	納税申告計	<b>Total of tax returns</b>	1,142,708	373,758	1,842,934	8,939,763	2,985,642	9,313,521
	還付申告及び処理	<b>Refund returns and cases processed</b>	30,788	14,814	107,479	1,903,264	138,267	1,918,078
25 FY2013	納税申告計	<b>Total of tax returns</b>	1,124,255	372,784	1,833,987	9,009,787	2,958,242	9,382,570
	還付申告及び処理	<b>Refund returns and cases processed</b>	32,523	17,106	112,948	2,037,277	145,471	2,054,383
26 FY2014	納税申告計	<b>Total of tax returns</b>	1,127,002	528,266	1,835,315	12,976,283	2,962,317	13,504,549
	還付申告及び処理	<b>Refund returns and cases processed</b>	35,573	27,469	123,518	3,592,563	159,091	3,620,032
27 FY2015	納税申告計	<b>Total of tax returns</b>	1,127,647	590,769	1,842,181	14,728,696	2,969,828	15,319,465
	還付申告及び処理	<b>Refund returns and cases processed</b>	36,789	34,965	130,535	3,644,253	167,324	3,679,218
For the current year 現 年 分	一般申告及び処理	Ordinary tax return and disposition	455,780	308,158	1,317,644	14,411,277	1,773,424	14,719,435
	簡易申告及び処理	Simplified tax return and case processed	671,867	282,612	524,537	317,418	1,196,404	600,030
	納税申告計	<b>Total of tax returns</b>	1,127,647	590,769	1,842,181	14,728,696	2,969,828	15,319,465
	還付申告及び処理	<b>Refund returns and cases processed</b>	36,789	34,965	130,535	3,644,253	167,324	3,679,218
For the preceding years 既 往 年 分	申告及び処理による増差税額のあるもの	Net increase of tax by filing returns and cases processed	77,173	17,289	97,620	56,418	174,793	73,707
	申告及び処理による減差税額のあるもの	Net reduction of tax by filing returns and cases processed	10,193	2,218	16,420	33,146	26,613	35,365
	差 引 計	<b>Grand Total</b>	1,201,064	570,875	1,988,626	11,107,715	3,189,690	11,678,590
	加 算 税	<b>Additional tax</b>	76,076	3,130	78,274	7,966	154,350	11,096

調査期間等： 「現年分」は、平成27年4月1日から平成28年3月31日までに終了した課税期間について、平成28年6月30日現在の申告（国・地方公共団体等については平成28年9月30日までの申告を含む。）及び処理（更正、決定等）による課税事績を「申告書及び決議書」に基づいて作成した。

「既往年分」は、平成27年3月31日以前に終了した課税期間について、平成27年7月1日から平成28年6月30日までの間の申告（平成27年7月1日から同年9月30日までの間の国・地方公共団体等に係る申告を除く。）及び処理（更正、決定等）による課税事績を「申告書及び決議書」に基づいて作成した。

- (注) 1 税関分は含まない。  
2 「件数」欄の「実」は、実件数を示す。

Period covered by survey, etc.: As for "the current year", taxation statistics for the period of taxation which ended between April 1, 2015 and March 31, 2016, on the basis of returns filed or cases processed (correction, determination etc.) made by June 30, 2016 (including returns filed by national and local public bodies by September 30, 2016), is shown according to "Returns, resolutions, etc."

As for "the preceding years", taxation statistics for the period of taxation which ended by March 31, 2015, on the basis of returns filed and cases processed (correction, determination etc.) made between July 1, 2015, and June 30, 2016 (except for returns filed by national and local public bodies between July 1, 2015, and September 30, 2015), is shown according to "Returns, resolutions, etc."

Note:1 Data related to custom house are not included.

2 "Actual" in the column "Number of cases" means actual number of cases.

(参考) 地方消費税の課税状況

## Re. Statistics of taxation of local consumption tax

区 分 Type	個人事業者 Individual enterprises		法人 Corporations		合計 Total		
	件数 Number of cases	税額 Amount of Tax	件数 Number of cases	税額 Amount of Tax	件数 Number of cases	税額 Amount of Tax	
	件 Case	百万円 Million yen	件 Case	百万円 Million yen	件 Case	百万円 Million yen	
平成27年度 FY2015	納税申告計 Total of tax returns	1,127,735	159,319	1,842,016	3,973,102	2,969,751	4,132,422
	還付申告及び処理 Refund return and cases processed	36,702	9,408	130,699	986,774	167,401	996,181

資料：消費税室調

Source: Consumption Tax Office

## (2) 課税事業者等届出件数

(単位：件)

Number of notifications of taxable business enterprises, etc.

(Number of cases)

課税事業者届出書 Number of Notifications of Taxable Enterprise Status for Consumption Tax	課税事業者選択届出書 Number of Notifications of Choosing Taxable Enterprise for Consumption Tax	新設法人に該当する旨の届出書 Number of Notifications of Being Qualified for a Newly Formed Corporation	合計 Total
3,185,931	104,110	13,867	3,303,908

調査期間等：平成27年度末（平成28年3月31日現在）の届出件数を示している。

(注) 納税義務者でなくなった旨の届出書又は課税事業者選択不適用届出書を提出した者は含まない。

Period covered by survey, etc.: The table shows the number of notifications as of the end of FY 2015 (March 31, 2016).

Note: Notifications of quitting being a taxpayer or Notifications of Not Choosing Taxable Enterprise for Consumption Tax are not included.

## (3) 税関分の課税状況

Statistics of taxation for custom houses

区 分 Type	納税申告件数 Number of tax returns	納税申告税額 Amount of tax self-assessed
	件 Case	百万円 Million yen
平成22年度 FY2010	11,669,286	2,498,440
23 2011	12,053,991	2,826,797
24 2012	12,480,426	2,904,921
25 2013	12,683,996	3,349,521
26 2014	12,725,698	5,155,309
27 2015	12,719,200	4,946,596

調査期間等：各年4月1日から翌年3月31日までの間の申告又は処理による課税実績である(地方消費税分は除く。)

資料：消費税室調

Period covered by survey, etc.: The table shows the taxation statistics based on returns filed or cases processed made between April 1 of each year and March 31 of the following year.

Source: Consumption Tax Office

## (4) 都道府県別課税状況等 (その1 個人事業者)

Statistics of taxation by prefecture (Part 1: Individual enterprises)

区分 Type 国税局・都道府県 Regional Taxation Bureau / Prefecture			一般申告及び処理 Ordinary tax returns and cases processed		簡易申告及び処理 Simplified tax returns and cases processed		納税申告計 Total of tax returns	
			件数 Number of cases	税額 Amount of tax	件数 Number of cases	税額 Amount of tax	件数 Number of cases	税額 Amount of tax
			件 Case	百万円 Million yen	件 Case	百万円 Million yen	件 Case	百万円 Million yen
札幌 Sapporo	北海道 Hokkaido		18,881	13,654	32,514	13,603	51,395	27,258
仙台 Sendai	青森 Aomori		4,817	2,905	8,740	3,283	13,557	6,188
	岩手 Iwate		4,810	3,008	6,531	2,588	11,341	5,596
	宮城 Miyagi		7,754	4,837	11,211	4,426	18,965	9,263
	秋田 Akita		3,269	1,743	6,543	2,309	9,812	4,052
	山形 Yamagata		4,027	2,314	8,176	2,870	12,203	5,185
	福島 Fukushima		5,664	3,160	9,750	3,739	15,414	6,899
	計 Total		30,341	17,966	50,951	19,216	81,292	37,182
関東信越 Kanto Shinetsu	茨城 Ibaraki		11,003	7,854	17,556	7,146	28,559	14,999
	栃木 Tochigi		6,044	3,595	11,129	4,213	17,173	7,808
	群馬 Gunma		6,967	4,366	11,212	4,456	18,179	8,823
	埼玉 Saitama		17,459	11,649	32,640	13,892	50,099	25,541
	新潟 Niigata		7,803	4,724	13,462	4,990	21,265	9,713
	長野 Nagano		7,169	4,103	12,085	4,931	19,254	9,034
	計 Total		56,445	36,290	98,084	39,628	154,529	75,918
東京 Tokyo	千葉 Chiba		14,414	9,489	27,007	11,466	41,421	20,955
	東京 Tokyo		47,158	50,831	77,927	39,497	125,085	90,328
	神奈川 Kanagawa		19,318	14,547	36,204	16,813	55,522	31,360
	山梨 Yamanashi		3,662	2,319	6,040	2,358	9,702	4,677
	計 Total		84,552	77,186	147,178	70,134	231,730	147,320
金沢 Kanazawa	富山 Toyama		4,158	3,067	6,549	2,597	10,707	5,664
	石川 Ishikawa		4,659	3,340	7,308	2,868	11,967	6,208
	福井 Fukui		3,562	2,198	5,023	2,000	8,585	4,198
	計 Total		12,379	8,605	18,880	7,465	31,259	16,070
名古屋 Nagoya	岐阜 Gifu		8,919	5,446	12,856	5,207	21,775	10,653
	静岡 Shizuoka		13,632	8,867	26,492	10,569	40,124	19,436
	愛知 Aichi		27,515	19,367	42,621	18,209	70,136	37,576
	三重 Mie		7,577	5,274	10,384	4,224	17,961	9,498
	計 Total		57,643	38,953	92,353	38,209	149,996	77,163
大阪 Osaka	滋賀 Shiga		5,887	3,791	6,131	2,485	12,018	6,276
	京都 Kyoto		12,711	7,607	13,045	5,517	25,756	13,124
	大阪 Osaka		45,085	26,597	38,415	17,288	83,500	43,884
	兵庫 Hyogo		23,786	14,458	23,452	10,152	47,238	24,610
	奈良 Nara		6,894	3,790	5,776	2,357	12,670	6,147
	和歌山 Wakayama		6,186	3,778	7,102	2,582	13,288	6,359
	計 Total		100,549	60,021	93,921	40,379	194,470	100,400
広島 Hiroshima	鳥取 Tottori		1,735	1,009	2,831	1,081	4,566	2,091
	島根 Shimane		2,061	1,228	4,015	1,507	6,076	2,735
	岡山 Okayama		6,199	3,107	7,613	2,960	13,812	6,067
	広島 Hiroshima		8,929	5,044	12,175	5,105	21,104	10,150
	山口 Yamaguchi		4,285	2,544	6,985	2,763	11,270	5,307
計 Total		23,209	12,932	33,619	13,417	56,828	26,350	
高松 Takamatsu	徳島 Tokushima		2,775	1,467	4,290	1,577	7,065	3,044
	香川 Kagawa		3,066	1,611	4,400	1,724	7,466	3,335
	愛媛 Ehime		4,856	2,492	6,790	2,636	11,646	5,129
	高知 Kochi		3,077	1,904	5,767	2,196	8,844	4,100
	計 Total		13,774	7,473	21,247	8,133	35,021	15,607
福岡 Fukuoka	福岡 Fukuoka		19,424	12,397	26,952	11,155	46,376	23,552
	佐賀 Saga		3,412	2,390	7,412	2,823	10,824	5,213
	長崎 Nagasaki		5,642	3,532	9,421	3,594	15,063	7,125
	計 Total		28,478	18,319	43,785	17,572	72,263	35,890
熊本 Kumamoto	熊本 Kumamoto		6,734	3,689	12,787	4,749	19,521	8,438
	大分 Oita		3,861	1,897	5,265	1,980	9,126	3,876
	宮崎 Miyazaki		5,379	2,989	7,791	2,856	13,170	5,845
	鹿児島 Kagoshima		6,920	3,483	8,648	3,178	15,568	6,661
	計 Total		22,894	12,057	34,491	12,762	57,385	24,820
沖縄 Okinawa	沖縄 Okinawa		6,635	4,700	4,844	2,093	11,479	6,793
全国計 Grand Total			455,780	308,158	671,867	282,612	1,127,647	590,769

(注) この表は、「(1)課税状況」の現年分及び既往年分を都道府県別に示したものである(加算税は除く。)

Note: This table shows the breakdown of "(1) Statistics of taxation for the current year and preceding years" by prefecture (except for additional tax).

還付申告及び処理 Refund returns and cases processed		既往年分の申告及び処理 Tax returns and cases processed for the preceding years		合 計 Total		区 分 Type		
件 数 Number of cases	税 額 Amount of tax	件 数 Number of cases	税 額 Amount of tax	件 数 Number of cases	税 額 Amount of tax	国税局・都道府県 Regional Taxation Bureau / Prefecture		
件 Case	百万円 Million yen	件 Case	百万円 Million yen	実件 Actual	百万円 Million yen			
2,688	1,537	3,334	654	55,379	26,375	北海道	Hokkaido	札幌 Sapporo
278	108	815	143	14,166	6,223	青 森	Aomori	仙 台 Sendai
421	252	1,023	112	12,136	5,456	岩 手	Iwate	
606	603	1,638	289	20,327	8,949	宮 城	Miyagi	
208	92	476	50	10,168	4,010	秋 田	Akita	
238	103	772	105	12,690	5,187	山 形	Yamagata	
529	353	1,424	260	16,583	6,806	福 島	Fukushima	
2,280	1,511	6,148	959	86,070	36,631	計	Total	
909	873	2,163	332	30,405	14,459	茨 城	Ibaraki	関 東 信 越 Kanto Shinetsu
643	490	1,271	214	18,463	7,532	栃 木	Tochigi	
586	506	1,338	234	19,448	8,550	群 馬	Gunma	
1,518	2,083	5,013	1,006	54,441	24,465	埼 玉	Saitama	
473	291	1,977	302	22,435	9,724	新 潟	Niigata	
580	329	1,481	240	20,478	8,944	長 野	Nagano	
4,709	4,572	13,243	2,329	165,670	73,675	計	Total	
1,286	1,598	4,226	679	44,564	20,035	千 葉	Chiba	東 京 Tokyo
4,007	7,019	11,561	2,369	133,988	85,677	東 京	Tokyo	
1,761	2,302	5,524	842	59,960	29,901	神 奈 川	Kanagawa	
250	198	752	84	10,264	4,563	山 梨	Yamanashi	
7,304	11,118	22,063	3,974	248,776	140,176	計	Total	
264	161	672	68	11,171	5,570	富 山	Toyama	金 沢 Kanazawa
277	186	756	119	12,502	6,141	石 川	Ishikawa	
252	117	547	74	8,994	4,155	福 井	Fukui	
793	464	1,975	261	32,667	15,866	計	Total	
673	419	1,329	155	22,852	10,388	岐 阜	Gifu	名 古 屋 Nagoya
931	848	2,420	305	41,948	18,893	静 岡	Shizuoka	
2,012	1,675	4,625	700	73,990	36,601	愛 知	Aichi	
585	500	1,140	154	18,911	9,152	三 重	Mie	
4,201	3,443	9,514	1,314	157,701	75,035	計	Total	
462	254	902	132	12,830	6,154	滋 賀	Shiga	大 阪 Osaka
949	746	1,679	325	27,393	12,703	京 都	Kyoto	
3,187	2,530	6,737	1,511	89,672	42,866	大 阪	Osaka	
2,199	2,113	3,836	720	50,898	23,217	兵 庫	Hyogo	
461	357	878	179	13,404	5,968	奈 良	Nara	
292	181	956	141	13,918	6,320	和 歌 山	Wakayama	
7,550	6,180	14,988	3,008	208,115	97,228	計	Total	
136	151	399	67	4,881	2,006	鳥 取	Tottori	広 島 Hiroshima
141	52	445	66	6,384	2,748	島 根	Shimane	
530	381	1,117	217	14,918	5,903	岡 山	Okayama	
677	548	1,801	232	22,516	9,834	広 島	Hiroshima	
248	172	949	119	11,854	5,254	山 口	Yamaguchi	
1,732	1,304	4,711	701	60,553	25,746	計	Total	
247	345	528	146	7,535	2,845	徳 島	Tokushima	
273	214	807	114	7,969	3,234	香 川	Kagawa	
347	240	1,003	162	12,423	5,051	愛 媛	Ehime	
185	149	673	124	9,270	4,075	高 知	Kochi	
1,052	948	3,011	546	37,197	15,204	計	Total	
1,454	1,534	3,259	567	49,087	22,585	福 岡	Fukuoka	福 岡 Fukuoka
339	332	603	64	11,314	4,945	佐 賀	Saga	
378	255	794	123	15,749	6,993	長 崎	Nagasaki	
2,171	2,121	4,656	754	76,150	34,524	計	Total	
529	386	939	106	20,382	8,158	熊 本	Kumamoto	熊 本 Kumamoto
331	289	539	86	9,701	3,673	大 分	Oita	
462	284	619	80	13,899	5,641	宮 崎	Miyazaki	
665	484	782	87	16,587	6,263	鹿 児 島	Kagoshima	
1,987	1,443	2,879	359	60,569	23,735	計	Total	
322	324	844	212	12,217	6,680	沖 縄	Okinawa	沖 縄 Okinawa
36,789	34,965	87,366	15,071	1,201,064	570,875	全 国 計 Grand Total		

## (4) 都道府県別課税状況等 (その2 法人)

Statistics of taxation by prefecture (Part 2: Corporations)

国税局・都道府県 Regional Taxation Bureau / Prefecture		区分 Type	一般申告及び処理 Ordinary tax returns and cases processed		簡易申告及び処理 Simplified tax returns and cases processed		納税申告計 Total of tax returns	
			件数 Number of cases	税額 Amount of tax	件数 Number of cases	税額 Amount of tax	件数 Number of cases	税額 Amount of tax
		Case	百万円 Million yen	Case	百万円 Million yen	Case	百万円 Million yen	
札幌 Sapporo	北海道 Hokkaido	55,941	367,379	21,866	12,954	77,807	380,332	
仙台 Sendai	青森 Aomori	10,742	78,131	4,028	2,385	14,770	80,515	
	岩手 Iwate	9,939	71,225	3,811	2,325	13,750	73,550	
	宮城 Miyagi	20,774	184,767	8,279	5,125	29,053	189,892	
	秋田 Akita	8,212	49,254	3,429	1,967	11,641	51,222	
	山形 Yamagata	9,911	67,467	4,391	2,409	14,302	69,876	
	福島 Fukushima	18,330	126,754	8,386	5,289	26,716	132,043	
	計 Total	77,908	577,598	32,324	19,500	110,232	597,099	
関東信越 Kanto Shinetsu	茨城 Ibaraki	24,154	166,208	10,248	6,219	34,402	172,427	
	栃木 Tochigi	18,766	116,962	9,426	5,404	28,192	122,366	
	群馬 Gunma	19,679	144,310	9,049	5,291	28,728	149,601	
	埼玉 Saitama	59,313	385,333	29,489	17,051	88,802	402,384	
	新潟 Niigata	22,363	166,393	9,133	5,036	31,496	171,429	
	長野 Nagano	20,993	142,472	9,628	5,388	30,621	147,861	
	計 Total	165,268	1,121,677	76,973	44,390	242,241	1,166,068	
東京 Tokyo	千葉 Chiba	46,822	310,510	21,797	12,857	68,619	323,368	
	東京 Tokyo	255,135	5,745,045	91,578	59,149	346,713	5,804,193	
	神奈川 Kanagawa	75,678	720,781	38,952	22,632	114,630	743,413	
	山梨 Yamanashi	8,137	46,835	3,485	2,068	11,622	48,903	
	計 Total	385,772	6,823,171	155,812	96,706	541,584	6,919,877	
金沢 Kanazawa	富山 Toyama	11,008	106,739	3,978	2,378	14,986	109,118	
	石川 Ishikawa	12,317	95,173	5,008	2,900	17,325	98,073	
	福井 Fukui	9,365	63,997	3,545	2,059	12,910	66,056	
	計 Total	32,690	265,909	12,531	7,337	45,221	273,246	
名古屋 Nagoya	岐阜 Gifu	21,066	150,697	8,302	4,761	29,368	155,459	
	静岡 Shizuoka	36,696	262,763	16,257	9,539	52,953	272,301	
	愛知 Aichi	79,832	933,720	30,164	18,362	109,996	952,082	
	三重 Mie	15,740	109,674	5,724	3,371	21,464	113,045	
	計 Total	153,334	1,456,854	60,447	36,033	213,781	1,492,887	
大阪 Osaka	滋賀 Shiga	10,630	73,231	3,667	2,191	14,297	75,422	
	京都 Kyoto	27,312	226,324	9,252	5,315	36,564	231,639	
	大阪 Osaka	112,793	1,333,825	34,169	21,309	146,962	1,355,134	
	兵庫 Hyogo	46,910	376,005	15,748	9,437	62,658	385,442	
	奈良 Nara	9,084	46,923	2,949	1,737	12,033	48,661	
	和歌山 Wakayama	8,233	50,020	2,691	1,667	10,924	51,688	
	計 Total	214,962	2,106,329	68,476	41,656	283,438	2,147,985	
広島 Hiroshima	鳥取 Tottori	4,905	29,018	2,113	1,223	7,018	30,240	
	島根 Shimane	6,014	39,483	2,749	1,605	8,763	41,088	
	岡山 Okayama	18,991	136,849	8,058	4,746	27,049	141,595	
	広島 Hiroshima	28,810	254,739	12,588	7,549	41,398	262,287	
	山口 Yamaguchi	11,299	94,128	5,085	2,986	16,384	97,115	
	計 Total	70,019	554,217	30,593	18,108	100,612	572,325	
高松 Takamatsu	徳島 Tokushima	7,354	40,402	3,335	1,941	10,689	42,344	
	香川 Kagawa	10,274	79,528	4,843	2,745	15,117	82,273	
	愛媛 Ehime	13,188	95,176	5,961	3,604	19,149	98,780	
	高知 Kochi	6,328	37,448	2,576	1,610	8,904	39,058	
	計 Total	37,144	252,555	16,715	9,900	53,859	262,455	
福岡 Fukuoka	福岡 Fukuoka	46,861	409,264	16,595	11,694	63,456	420,958	
	佐賀 Saga	6,081	43,051	2,589	1,574	8,670	44,626	
	長崎 Nagasaki	10,716	65,274	4,486	2,621	15,202	67,895	
	計 Total	63,658	517,590	23,670	15,889	87,328	533,479	
熊本 Kumamoto	熊本 Kumamoto	15,669	84,238	6,849	4,029	22,518	88,268	
	大分 Oita	10,886	71,522	5,057	2,911	15,943	74,433	
	宮崎 Miyazaki	9,387	54,725	3,983	2,416	13,370	57,141	
	鹿児島 Kagoshima	14,431	86,315	6,493	3,703	20,924	90,019	
		計 Total	50,373	296,801	22,382	13,060	72,755	309,861
沖縄 Okinawa	沖縄 Okinawa	10,575	71,198	2,748	1,884	13,323	73,083	
全国計 Grand Total		1,317,644	14,411,277	524,537	317,418	1,842,181	14,728,696	

(注) この表は、「(1)課税状況」の現年分を都道府県別に示したものである(加算税は除く。)

Note: This table shows the breakdown of "(1) Statistics of taxation for the current year and preceding years" by prefecture (except for additional tax).



還付申告及び処理 Refund returns and cases processed		既往年分の申告及び処理 Tax returns and cases processed for the preceding years		合 計 Total		区 分 Type		
件 数 Number of cases	税 額 Amount of tax	件 数 Number of cases	税 額 Amount of tax	件 数 Number of cases	税 額 Amount of tax	国税局・都道府県 Regional Taxation Bureau / Prefecture		
件 Case	百万円 Million yen	件 Case	百万円 Million yen	実件 Actual	百万円 Million yen			
3,591	21,236	4,585	1,179	82,129	360,276	北海道	Hokkaido	札幌 Sapporo
556	6,045	651	135	15,450	74,606	青森	Aomori	仙台 Sendai
573	3,566	727	298	14,485	70,282	岩手	Iwate	
1,431	8,848	1,660	348	30,816	181,392	宮城	Miyagi	
494	3,029	512	38	12,208	48,230	秋田	Akita	
498	5,230	639	85	14,903	64,731	山形	Yamagata	
1,185	9,183	1,244	359	28,137	123,219	福島	Fukushima	
4,737	35,901	5,433	1,264	115,999	562,461	計	Total	
1,721	10,732	1,875	287	36,437	161,981	茨城	Ibaraki	関東信越 Kanto Shinetsu
1,183	11,184	1,572	226	29,541	111,407	栃木	Tochigi	
1,489	18,489	1,994	866	30,398	131,978	群馬	Gunma	
4,915	31,645	5,851	584	94,488	371,323	埼玉	Saitama	
1,346	12,208	2,175	157	33,014	159,378	新潟	Niigata	
1,351	28,303	2,043	262	32,172	119,820	長野	Nagano	
12,005	112,562	15,510	2,381	256,050	1,055,887	計	Total	
4,952	30,542	4,266	494	74,498	293,320	千葉	Chiba	東京 Tokyo
40,165	1,844,940	24,573	8,411	391,083	3,967,664	東京	Tokyo	
7,840	248,747	6,546	1,660	123,590	496,326	神奈川	Kanagawa	
552	10,045	713	103	12,278	38,961	山梨	Yamanashi	
53,509	2,134,274	36,098	10,667	601,449	4,796,270	計	Total	
1,233	8,331	725	128	16,322	100,915	富山	Toyama	金沢 Kanazawa
635	4,520	797	135	18,058	93,688	石川	Ishikawa	
696	4,599	827	115	13,676	61,571	福井	Fukui	
2,564	17,450	2,349	378	48,056	256,174	計	Total	
1,491	11,041	1,823	41	31,003	144,458	岐阜	Gifu	名古屋 Nagoya
2,325	53,648	3,484	322	55,590	218,975	静岡	Shizuoka	
6,547	469,236	6,308	448	117,154	483,294	愛知	Aichi	
1,056	23,832	1,402	182	22,678	89,395	三重	Mie	
11,419	557,757	13,017	993	226,425	936,123	計	Total	
933	14,615	719	213	15,338	61,020	滋賀	Shiga	大阪 Osaka
2,349	87,656	2,056	△ 101	39,108	143,882	京都	Kyoto	
14,787	349,752	9,662	2,223	162,894	1,007,605	大阪	Osaka	
6,225	73,251	4,252	1,170	69,317	313,360	兵庫	Hyogo	
962	8,250	855	154	13,098	40,565	奈良	Nara	
471	3,029	676	119	11,452	48,777	和歌山	Wakayama	
25,727	536,554	18,220	3,778	311,207	1,615,210	計	Total	
282	1,393	436	61	7,392	28,908	鳥取	Tottori	広島 Hiroshima
430	2,533	569	70	9,256	38,625	島根	Shimane	
1,252	10,600	1,422	224	28,491	131,219	岡山	Okayama	
1,845	81,015	2,326	452	43,566	181,724	広島	Hiroshima	
852	4,577	1,017	145	17,354	92,683	山口	Yamaguchi	
4,661	100,118	5,770	952	106,059	473,159	計	Total	
505	9,885	802	139	11,260	32,598	徳島	Tokushima	高松 Takamatsu
627	3,597	1,022	168	15,849	78,843	香川	Kagawa	
947	38,082	1,583	176	20,192	60,874	愛媛	Ehime	
356	2,719	683	105	9,343	36,444	高知	Kochi	
2,435	54,283	4,090	587	56,644	208,759	計	Total	
4,433	38,545	3,489	797	68,359	383,211	福岡	Fukuoka	福岡 Fukuoka
360	1,983	397	73	9,076	42,715	佐賀	Saga	
701	8,712	565	91	16,019	59,274	長崎	Nagasaki	
5,494	49,240	4,451	961	93,454	485,201	計	Total	
987	5,248	1,098	170	23,647	83,190	熊本	Kumamoto	熊本 Kumamoto
718	6,065	816	98	16,726	68,467	大分	Oita	
574	2,453	679	△ 84	14,055	54,605	宮崎	Miyazaki	
1,011	4,823	1,099	131	22,081	85,327	鹿児島	Kagoshima	
3,290	18,588	3,692	315	76,509	291,588	計	Total	
1,103	6,291	825	△ 184	14,645	66,608	沖縄	Okinawa	沖縄 Okinawa
130,535	3,644,253	114,040	23,271	1,988,626	11,107,715	全国計 Grand Total		

7 消費税

(4) 都道府県別課税状況等 (その3 合計)

Statistics of taxation by prefecture (Part 3: Total)

区分 Type			一般申告及び処理 Ordinary tax returns and cases processed		簡易申告及び処理 Simplified tax returns and cases processed		納税申告計 Total of tax returns		還付申告及び処理 Refund returns and cases processed	
			件数 Number of cases	税額 Amount of tax	件数 Number of cases	税額 Amount of tax	件数 Number of cases	税額 Amount of tax	件数 Number of cases	税額 Amount of tax
国税局・都道府県 Regional Taxation Bureau / Prefecture			件数 Case	百万円 Million yen	件数 Case	百万円 Million yen	件数 Case	百万円 Million yen	件数 Case	百万円 Million yen
札幌 Sapporo	北海道	Hokkaido	74,822	381,033	54,380	26,557	129,202	407,590	6,279	22,773
仙台 Sendai	青森	Aomori	15,559	81,035	12,768	5,668	28,327	86,703	834	6,153
	岩手	Iwate	14,749	74,232	10,342	4,913	25,091	79,146	994	3,818
	宮城	Miyagi	28,528	189,604	19,490	9,551	48,018	199,155	2,037	9,451
	秋田	Akita	11,481	50,997	9,972	4,277	21,453	55,274	702	3,121
	山形	Yamagata	13,938	69,781	12,567	5,279	26,505	75,061	736	5,333
	福島	Fukushima	23,994	129,915	18,136	9,028	42,130	138,943	1,714	9,537
	計	<b>Total</b>	<b>108,249</b>	<b>595,565</b>	<b>83,275</b>	<b>38,716</b>	<b>191,524</b>	<b>634,281</b>	<b>7,017</b>	<b>37,412</b>
関東信越 Kanto Shinetsu	茨城	Ibaraki	35,157	174,061	27,804	13,365	62,961	187,426	2,630	11,605
	栃木	Tochigi	24,810	120,556	20,555	9,618	45,365	130,174	1,826	11,674
	群馬	Gunma	26,646	148,676	20,261	9,748	46,907	158,423	2,075	18,995
	埼玉	Saitama	76,772	396,983	62,129	30,943	138,901	427,925	6,433	33,728
	新潟	Niigata	30,166	171,116	22,595	10,026	52,761	181,142	1,819	12,499
	長野	Nagano	28,162	146,575	21,713	10,319	49,875	156,894	1,931	28,632
	計	<b>Total</b>	<b>221,713</b>	<b>1,157,967</b>	<b>175,057</b>	<b>84,018</b>	<b>396,770</b>	<b>1,241,986</b>	<b>16,714</b>	<b>117,134</b>
東京 Tokyo	千葉	Chiba	61,236	319,999	48,804	24,323	110,040	344,323	6,238	32,140
	東京	Tokyo	302,293	5,795,875	169,505	98,646	471,798	5,894,521	44,172	1,851,960
	神奈川	Kanagawa	94,996	735,328	75,156	39,445	170,152	774,773	9,601	251,049
	山梨	Yamanashi	11,799	49,154	9,525	4,426	21,324	53,580	802	10,243
	計	<b>Total</b>	<b>470,324</b>	<b>6,900,357</b>	<b>302,990</b>	<b>166,841</b>	<b>773,314</b>	<b>7,067,197</b>	<b>60,813</b>	<b>2,145,392</b>
金沢 Kanazawa	富山	Toyama	15,166	109,806	10,527	4,975	25,693	114,781	1,497	8,492
	石川	Ishikawa	16,976	98,513	12,316	5,768	29,292	104,281	912	4,706
	福井	Fukui	12,927	66,195	8,568	4,059	21,495	70,254	948	4,716
	計	<b>Total</b>	<b>45,069</b>	<b>274,514</b>	<b>31,411</b>	<b>14,802</b>	<b>76,480</b>	<b>289,316</b>	<b>3,357</b>	<b>17,914</b>
名古屋 Nagoya	岐阜	Gifu	29,985	156,143	21,158	9,968	51,143	166,111	2,164	11,460
	静岡	Shizuoka	50,328	271,630	42,749	20,108	93,077	291,738	3,256	54,496
	愛知	Aichi	107,347	953,087	72,785	36,571	180,132	989,658	8,559	470,910
	三重	Mie	23,317	114,948	16,108	7,595	39,425	122,543	1,641	24,332
	計	<b>Total</b>	<b>210,977</b>	<b>1,495,808</b>	<b>152,800</b>	<b>74,242</b>	<b>363,777</b>	<b>1,570,050</b>	<b>15,620</b>	<b>561,199</b>
大阪 Osaka	滋賀	Shiga	16,517	77,022	9,798	4,675	26,315	81,697	1,395	14,869
	京都	Kyoto	40,023	233,931	22,297	10,832	62,320	244,763	3,298	88,402
	大阪	Osaka	157,878	1,360,421	72,584	38,597	230,462	1,399,018	17,974	352,282
	兵庫	Hyogo	70,696	390,463	39,200	19,589	109,896	410,052	8,424	75,364
	奈良	Nara	15,978	50,713	8,725	4,094	24,703	54,808	1,423	8,607
	和歌山	Wakayama	14,419	53,798	9,793	4,249	24,212	58,047	763	3,210
	計	<b>Total</b>	<b>315,511</b>	<b>2,166,349</b>	<b>162,397</b>	<b>82,035</b>	<b>477,908</b>	<b>2,248,385</b>	<b>33,277</b>	<b>542,734</b>
広島 Hiroshima	鳥取	Tottori	6,640	30,027	4,944	2,304	11,584	32,331	418	1,544
	島根	Shimane	8,075	40,711	6,764	3,112	14,839	43,823	571	2,585
	岡山	Okayama	25,190	139,956	15,671	7,706	40,861	147,662	1,782	10,981
	広島	Hiroshima	37,739	259,783	24,763	12,654	62,502	272,437	2,522	81,563
	山口	Yamaguchi	15,584	96,673	12,070	5,749	27,654	102,422	1,100	4,749
	計	<b>Total</b>	<b>93,228</b>	<b>567,149</b>	<b>64,212</b>	<b>31,525</b>	<b>157,440</b>	<b>598,674</b>	<b>6,393</b>	<b>101,422</b>
高松 Takamatsu	徳島	Tokushima	10,129	41,869	7,625	3,518	17,754	45,387	752	10,230
	香川	Kagawa	13,340	81,139	9,243	4,469	22,583	85,608	900	3,812
	愛媛	Ehime	18,044	97,668	12,751	6,240	30,795	103,909	1,294	38,322
	高知	Kochi	9,405	39,351	8,343	3,806	17,748	43,158	541	2,868
	計	<b>Total</b>	<b>50,918</b>	<b>260,028</b>	<b>37,962</b>	<b>18,034</b>	<b>88,880</b>	<b>278,061</b>	<b>3,487</b>	<b>55,231</b>
福岡 Fukuoka	福岡	Fukuoka	66,285	421,661	43,547	22,849	109,832	444,510	5,887	40,079
	佐賀	Saga	9,493	45,442	10,001	4,397	19,494	49,839	699	2,315
	長崎	Nagasaki	16,358	68,806	13,907	6,215	30,265	75,021	1,079	8,967
	計	<b>Total</b>	<b>92,136</b>	<b>535,909</b>	<b>67,455</b>	<b>33,461</b>	<b>159,591</b>	<b>569,369</b>	<b>7,665</b>	<b>51,361</b>
熊本 Kumamoto	熊本	Kumamoto	22,403	87,927	19,636	8,778	42,039	96,705	1,516	5,634
	大分	Oita	14,747	73,419	10,322	4,891	25,069	78,310	1,049	6,354
	宮崎	Miyazaki	14,766	57,714	11,774	5,272	26,540	62,986	1,036	2,736
	鹿児島	Kagoshima	21,351	89,798	15,141	6,881	36,492	96,679	1,676	5,307
	計	<b>Total</b>	<b>73,267</b>	<b>308,858</b>	<b>56,873</b>	<b>25,823</b>	<b>130,140</b>	<b>334,681</b>	<b>5,277</b>	<b>20,031</b>
沖縄 Okinawa	沖縄	Okinawa	17,210	75,899	7,592	3,977	24,802	79,876	1,425	6,615
<b>全国計 Grand Total</b>			<b>1,773,424</b>	<b>14,719,435</b>	<b>1,196,404</b>	<b>600,030</b>	<b>2,969,828</b>	<b>15,319,465</b>	<b>167,324</b>	<b>3,679,218</b>

(注) この表は、「(1)課税状況」の現年分、「(2)課税事業者等届出件数」を都道府県別に示したものである(加算税は除く。)

Note: This table shows the breakdown of "(1) Statistics of taxation for the current year and preceding years" and "(2) Number of notifications of taxable enterprise Status for Consumption Tax" by prefecture (except for additional tax).

既往年分の申告及び処理 Tax returns and cases processed for the preceding years		合 計 Total		課税事業者等届出件数 Number of Notifications of registered taxable business enterprises, etc.				区 分 Type		
件 数 Number of cases	税 額 Amount of tax	件 数 Number of cases	税 額 Amount of tax	課税事業者 届 出 Number of Notifications of Taxable Enterprise Status for Consumption Tax	課税事業者 選択届出 Number of Notifications of Choosing Taxable Enterprise Status for Consumption Tax	新設法人に該 当する旨の 届出 Number of Notifications of being qualified for a newly formed corporation	合 計 Total	国稅局・都道府県 Regional Taxation Bureau / Prefecture		
				件 Case	件 Case	件 Case		件 Case	件 Case	件 Case
7,919	1,833	137,508	386,650	137,138	3,842	329	141,309	北海道 Hokkaido	札幌 Sapporo	
1,466	279	29,616	80,829	29,444	641	55	30,140	青森 Aomori	仙台 Sendai	
1,750	410	26,621	75,738	25,751	666	77	26,494	岩手 Iwate		
3,298	637	51,143	190,341	50,706	1,379	192	52,277	宮城 Miyagi		
988	88	22,376	52,240	21,158	502	56	21,716	秋田 Akita		
1,411	191	27,593	69,918	26,283	488	56	26,827	山形 Yamagata		
2,668	619	44,720	130,025	44,322	1,170	139	45,631	福島 Fukushima		
11,581	2,223	202,069	599,092	197,664	4,846	575	203,085	計 Total		
4,038	619	66,842	176,440	67,002	1,921	200	69,123	茨城 Ibaraki		関東信越 Kanto Shinetsu
2,843	439	48,004	118,939	47,367	1,304	115	48,786	栃木 Tochigi		
3,332	1,100	49,846	140,528	50,766	1,423	162	52,351	群馬 Gunma		
10,864	1,591	148,929	395,788	149,389	4,168	413	153,970	埼玉 Saitama		
4,152	459	55,449	169,102	53,118	1,156	117	54,391	新潟 Niigata		
3,524	501	52,650	128,764	52,502	1,336	118	53,956	長野 Nagano		
28,753	4,709	421,720	1,129,561	420,144	11,308	1,125	432,577	計 Total		
8,492	1,173	119,062	313,355	120,745	4,095	349	125,189	千葉 Chiba	東京 Tokyo	
36,134	10,779	525,071	4,053,341	524,767	28,426	5,769	558,962	東京 Tokyo		
12,070	2,502	183,550	526,226	186,021	6,192	598	192,811	神奈川 Kanagawa		
1,465	187	22,542	43,524	22,926	599	46	23,571	山梨 Yamanashi		
58,161	14,641	850,225	4,936,446	854,459	39,312	6,762	900,533	計 Total		
1,397	196	27,493	106,485	25,851	933	68	26,852	富山 Toyama		金沢 Kanazawa
1,553	255	30,560	99,829	29,629	589	78	30,296	石川 Ishikawa		
1,374	188	22,670	65,726	21,630	566	54	22,250	福井 Fukui		
4,324	639	80,723	272,040	77,110	2,088	200	79,398	計 Total		
3,152	196	53,855	154,847	52,781	1,200	150	54,131	岐阜 Gifu	名古屋 Nagoya	
5,904	627	97,538	237,868	95,329	2,182	206	97,717	静岡 Shizuoka		
10,933	1,148	191,144	519,896	188,194	4,566	655	193,415	愛知 Aichi		
2,542	336	41,589	98,547	41,134	1,010	91	42,235	三重 Mie		
22,531	2,307	384,126	1,011,157	377,438	8,958	1,102	387,498	計 Total		
1,621	346	28,168	67,174	29,010	872	98	29,980	滋賀 Shiga		大阪 Osaka
3,735	224	66,501	156,585	69,879	1,785	243	71,907	京都 Kyoto		
16,399	3,734	252,566	1,050,471	256,688	7,929	1,215	265,832	大阪 Osaka		
8,088	1,890	120,215	336,578	122,300	4,372	403	127,075	兵庫 Hyogo		
1,733	332	26,502	46,533	27,196	761	88	28,045	奈良 Nara		
1,632	260	25,370	55,097	25,561	483	57	26,101	和歌山 Wakayama		
33,208	6,787	519,322	1,712,438	530,634	16,202	2,104	548,940	計 Total		
835	128	12,273	30,915	11,876	385	36	12,297	鳥取 Tottori	広島 Hiroshima	
1,014	136	15,640	41,373	15,090	433	34	15,557	島根 Shimane		
2,539	441	43,409	137,122	43,502	1,256	108	44,866	岡山 Okayama		
4,127	684	66,082	191,558	66,594	1,781	161	68,536	広島 Hiroshima		
1,966	264	29,208	97,937	29,337	836	50	30,223	山口 Yamaguchi		
10,481	1,653	166,612	498,905	166,399	4,691	389	171,479	計 Total		
1,330	285	18,795	35,443	18,657	603	40	19,300	徳島 Tokushima		高松 Takamatsu
1,829	282	23,818	82,078	23,624	755	50	24,429	香川 Kagawa		
2,586	338	32,615	65,925	32,417	812	62	33,291	愛媛 Ehime		
1,356	229	18,613	40,518	18,639	396	46	19,081	高知 Kochi		
7,101	1,133	93,841	223,963	93,337	2,566	198	96,101	計 Total		
6,748	1,365	117,446	405,796	115,968	3,241	542	119,751	福岡 Fukuoka	福岡 Fukuoka	
1,000	137	20,390	47,661	19,527	538	31	20,096	佐賀 Saga		
1,359	214	31,768	66,268	31,486	796	56	32,338	長崎 Nagasaki		
9,107	1,715	169,604	519,724	166,981	4,575	629	172,185	計 Total		
2,037	276	44,029	91,348	44,566	1,553	102	46,221	熊本 Kumamoto		
1,355	184	26,427	72,140	26,302	810	45	27,157	大分 Oita		
1,298	△ 4	27,954	60,246	27,954	817	51	28,822	宮崎 Miyazaki		
1,881	218	38,668	91,590	38,762	1,329	85	40,176	鹿児島 Kagoshima		
6,571	674	137,078	315,323	137,584	4,509	283	142,376	計 Total		
1,669	27	26,862	73,288	27,043	1,213	171	28,427	沖縄 Okinawa	沖縄 Okinawa	
201,406	38,342	3,189,690	11,678,590	3,185,931	104,110	13,867	3,303,908	全国計 Grand Total		

# 8 酒 税

## Liquor Tax

### 統計表を見る方のために

For the people who use the statistical tables

#### 1 利用上の注意

この章は、平成27年4月1日から平成28年3月31日までの間に製造場から移出された酒類について、平成28年4月30日までの申告(平成28年熊本地震の発生に伴い申告期限が11月30日及び12月16日まで延長されている者については、同日までに提出された申告を含む。)又は処理による課税事績を示したものである。

#### 2 酒税の概要

酒類とは、アルコール分1度以上を含んでいる飲料(アルコール事業法の適用を受けるアルコールを除く。)で、その製法や性状により4種類、17品目に分類している。

酒類の分類は、①発泡性酒類(ビール、発泡酒、その他の発泡性酒類)、②醸造酒類(清酒、果実酒、その他の醸造酒)、③蒸留酒類(連続式蒸留焼酎、単式蒸留焼酎、原料用アルコール、ウイスキー、ブランデー、スピリッツ)、④混成酒類(合成清酒、みりん、甘味果実酒、リキュール、粉末酒、雑酒)である。

各酒類の税率(1kl当たり従量税率)は、次表のとおりである。

#### 1 Notes on use

This section shows the statistics of taxation on alcoholic beverages shipped from manufacturing factories between April 1, 2015 and March 31, 2016 according to returns filed or cases processed made by April 30, 2016 (for taxpayers who have been allowed an extension of the filing deadline to November 30 and to December 16 due to the Kumamoto Earthquake, the returns filed by such dates have been included).

#### 2 Outline of liquor tax

Alcoholic beverages are defined as beverages containing no less than 1% alcohol (excluding alcohol applied under the Alcohol Business Law), and divided into four categories and 17 items.

Alcoholic beverage categories are (1) Effervescent alcoholic beverages (beer, sparkling liquor and other effervescent alcoholic beverages); (2) brewed alcoholic beverages (sake, fruit wine, other brewed liquor); (3) distilled alcoholic beverages (continuous distillation Japanese spirits (*shochu*), simple system distillation Japanese spirits (*shochu*), alcohol for material, whiskey, brandy, spirits); and (4) mixed alcoholic beverages (*Sake* compound, *Mirin*, sweet fruit wine, liqueur, powder liquor, miscellaneous liquor).

The rates of taxation applied to each type of alcoholic beverage (specific duty per 1 kiloliter) is summarized on the following chart.

(平成18年5月1日～)  
Since May 1, 2006

酒類の分類 Alcoholic beverage classification	アルコール分等 alcohol content, etc.	1 kl 当たり 税率 Taxation rate per 1 kiloliter	
○ 発泡性酒類 Effervescent alcoholic beverages (基本税率) (Basic taxation rate)			
ビール Beer	-	220,000 円	220,000 yen
発泡酒 Sparkling liquor	麦芽50%以上 又はアルコール分10度以上 50% ≧ Malt proportion	220,000 円	220,000 yen
	麦芽25%以上50%未満のもの (アルコール分10度未満) 25% ≧ Malt proportion < 50%	178,125 円	178,125 yen
	麦芽25%未満のもの (アルコール分10度未満) Malt proportion < 25%	134,250 円	134,250 yen
(その他の発泡性酒類) Other effervescent alcoholic beverages	上記以外の酒類のうち、アルコール分が10度未満で発泡性を有するもの Other effervescent alcoholic beverages with alcohol content under 10%	80,000 円	80,000 yen
○ 醸造酒類 brewed alcoholic beverages (基本税率) (Basic taxation rate)			
清酒 Sake	-	140,000 円	140,000 yen
果実酒 Fruit wine	-	80,000 円	80,000 yen
その他の醸造酒 Other brewed liquors	-	140,000 円	140,000 yen
○ 蒸留酒類 distilled alcoholic beverages (基本税率) (Basic taxation rate)			
21度以上 21% or above		200,000 円に20度を超える 1度ごとに10,000円加算	10,000 yen added to 200,000 yen (per kiloliter) for each percentage point exceeding 20%.
21度未満 Under 21%		200,000 円	200,000 yen
連続式蒸留焼酎 Continuous distillation Japanese spirits ( <i>shochu</i> )	21度以上 21% or above	200,000 円に20度を超える 1度ごとに10,000円加算	10,000 yen added to 200,000 yen (per kiloliter) for each percentage point exceeding 20%.
単式蒸留焼酎 Simple system distillation Japanese spirits ( <i>shochu</i> )	21度未満 Under 21%	200,000 円	200,000 yen
原料用アルコール Alcohol for material			
ウイスキー Whisky	37度以上 37% or above	370,000 円に37度を超える 1度ごとに10,000円加算	10,000 yen added to 370,000 yen (per kiloliter) for each percentage point exceeding 37%.
ブランデー Brandy			
スピリッツ Spirits	37度未満 Under 37%	370,000 円	370,000 yen
○ 混成酒類 mixed alcoholic beverages (基本税率) (Basic taxation rate)			
21度以上 21% or above		220,000 円に20度を超える 1度ごとに11,000円加算	11,000 yen added to 220,000 yen (per kiloliter) for each percentage point exceeding 20%.
21度未満 Under 21%		220,000 円	220,000 yen
合成清酒 Sake compound	-	100,000 円	100,000 yen
みりん Mirin (rice cooking wine)	-	20,000 円	20,000 yen
甘味果実酒 Sweet fruit wine	13度以上 13% or above	120,000 円に12度を超える 1度ごとに10,000円加算	10,000 yen added to 120,000 yen (per kiloliter) for each percentage point exceeding 12%.
リキュール Liqueur	13度未満 Under 13%	120,000 円	120,000 yen
粉末酒 Powder liquor	-	390,000 円	390,000 yen
雑酒 Miscellaneous liquor	みりん類似 Resembling sweet sake	20,000 円	20,000 yen
	21度以上 21% or above	220,000 円に20度を超える 1度ごとに11,000円加算	11,000 yen added to 220,000 yen (per kiloliter) for each percentage point exceeding 20%.
	21度未満 Under 21%	220,000 円	220,000 yen

## 8-1 酒税関係総括表

## Overview Related to Liquor Tax

## 酒税関係総括表

Overview related to liquor tax

区分 Type	課税数量 Taxable volume	税額 Amount of tax	製成数量 Volume of production	販売(消費)数量 Volume of sales (consumption)	製造場数 Number of manufacturing factories	販売場数 Number of licensed sites to sell liquors
	kℓ	百万円 Million yen	kℓ	kℓ	場 site	場 site
平成22年度 FY2010	8,471,828	1,325,777	8,277,549	8,514,765	3,106	193,751
23 2011	8,332,100	1,293,864	8,137,146	8,501,212	3,107	192,466
24 2012	8,211,188	1,270,984	7,948,691	8,537,587	3,081	192,202
25 2013	8,368,786	1,289,879	8,030,150	8,591,118	3,089	192,596
26 2014	8,039,812	1,248,722	7,804,982	8,331,433	3,096	192,255
27 2015	8,196,112	1,260,340	7,939,417	8,475,607	3,150	191,296
清酒 Sake	553,989	63,484	444,711	555,644	1,627	
合成清酒 Sake compound	34,130	3,390	34,846	32,689	3	
連続式蒸留焼酎 Continuous distillation Japanese spirits (shochu)	350,194	82,994	366,989	391,213	37	
単式蒸留焼酎 Simple system distillation Japanese spirits (shochu)	485,011	115,963	480,833	466,984	361	
みりん Mirin (rice cooking wine)	106,175	2,124	96,105	106,813	30	
ビール Beer	2,732,321	599,781	2,793,854	2,665,929	178	
果実酒 Fruit wine	112,653	8,784	107,007	370,337	305	
甘味果実酒 Sweet fruit wine	4,573	589	5,465	9,465	10	
ウイスキー Whisky	119,936	40,005	111,457	135,456	10	
ブランデー Brandy	4,784	1,821	4,594	6,672	1	
原料用アルコール Alcohol for material	131	57	531,501	352,818	8	
スピリッツ Spirits	489,125	40,546			35	
発泡酒 Sparkling liquor	761,186	102,213	535,996	751,499	95	
リキュール Liqueur	1,925,399	157,230	1,919,572	2,033,713	185	
その他の醸造酒 Other brewed liquors	515,015	41,300	504,968	593,336	257	
粉末酒 Powder liquor	1,496	61	1,526	3,053	3	
雑酒 Miscellaneous liquor					5	
合計 Grand Total	8,196,112	1,260,340	7,939,417	8,475,607	3,150	191,296

調査期間：課税数量及び税額は、平成27年4月1日から平成28年3月31日までの間に製造場から移出された酒類について、平成28年4月30日までの申告(平成28年熊本地震の発生に伴い申告期限が11月30日及び12月16日まで延長されている者については、同日までに提出された申告を含む。)又は処理による課税事績を示したものである。

製成数量及び販売(消費)数量は、平成27年4月1日から平成28年3月31日までの間を対象にしている。

調査時点：製造場数及び販売場数は平成28年3月31日現在である。

用語の説明：1 課税数量とは、税額決定の基礎となるべき酒類の数量をいう。

2 製成数量とは、酒類の生産数量をいう。

3 販売(消費)数量とは、酒類小売業者の販売数量のほか、酒類製造者及び酒類卸売業者の消費者への直売数量を含めた数量をいう。

関連表：「8-2」の「(1)課税状況」、「8-3」の「(1)製成数量」、「8-4」の「(1)酒類の販売(消費)数量」、「8-5」の「(1)酒類の製造免許場数等」、「8-5」の「(3)酒類販売業免許場数及び酒類販売業者数」

(注)「販売(消費)数量」欄は、沖縄県分を含まない。

Period covered by survey: Figures of taxable volume and amount of tax shows the statistics of taxation on alcoholic beverages shipped from manufacturing factories between April 1, 2015 and March 31, 2016 according to returns filed or cases processed made by April 30, 2016 (for taxpayers who have been allowed an extension of the filing deadline to November 30 and to December 16 due to the Kumamoto Earthquake, the returns filed by such dates have been included). Figures of volume of production, and volume of sales (consumption) are for the period from April 1, 2015 to March 31, 2016.

Time of survey: Number of manufacturing factories and points of sales are as of March 31, 2016.

Terminology: 1 "Taxable volume" means the quantity of alcoholic beverages used as the base in determining the amount of tax.

2 "Volume of production" means the quantity of alcoholic beverages produced.

3 "Volume of sales (consumption)" includes the quantity of direct sales to consumers by liquor manufacturers and liquor wholesalers other than the quantity of sales by liquor retailers.

Relevant tables: "8-2 (1) Statistics of taxation", "8-3 (1) Volume of production", "8-4 (1) Volume of sales (consumption) of liquors", "8-5 (1) Number of licensed sites for manufacturing factories of liquors", etc. and "8-5 (3) Number of licensed sites to sell liquors and liquors distributors.

Note: Figures in the column "Volume of sales (consumption)" do not include the figures for Okinawa.

## 8-2 課 税 状 況

## Statistics of Taxation

(1) 課 税 状 況  
Statistics of taxation

区 分 Type	課 Taxation				税 Total	
	一 般 税 率 適 用 Subject to ordinary tax rate		特 例 税 率 適 用 (第23条第2項第3号) Application of special case tax rate (Article 23, Clause 2, No. 3)		計 Total	
	数 量 Volume	税 額 Amount of tax	数 量 Volume	税 額 Amount of tax	数 量 Volume	税 額 Amount of tax
	kℓ	百万円 Million yen	kℓ	百万円 Million yen	kℓ	百万円 Million yen
清 酒 Sake	559,632	64,298	4,954	392	564,588	64,691
合 成 清 酒 Sake compound	34,388	3,416	-	-	34,388	3,416
連 続 式 蒸 留 焼 酎 Continuous distillation Japanese spirits (shochu)	361,606	86,094	2,997	240	364,604	86,333
単 式 蒸 留 焼 酎 Simple system distillation Japanese spirits (shochu)	487,048	116,473	73	6	487,122	116,479
み り ん Mirin(rice cooking wine)	108,794	2,176	-	-	108,794	2,176
ビ ー ル Beer	2,825,153	620,184	-	-	2,825,153	620,184
果 実 酒 Fruit wine	134,883	10,564	5,957	466	140,839	11,030
甘 味 果 実 酒 Sweet fruit wine	4,214	569	856	68	5,066	638
ウ イ ス キ ー Whisky	102,184	39,108	20,639	1,651	122,825	40,759
ブ ラ ン デ ー Brandy	4,855	1,848	-	-	4,855	1,848
原 料 用 ア ル コ ー ル Alcohol for material	324	233	-	-	324	233
発 泡 酒 Sparkling liquor	769,856	103,408	-	-	769,856	103,408
そ の 他 の 醸 造 酒 Other brewed liquors	2,036	285	520,767	41,661	522,800	41,946
ス ピ リ ッ ツ Spirits	15,941	3,115	507,855	40,629	523,802	43,744
リ キ ュ ー ル Liqueur	132,195	14,376	1,897,783	151,569	2,029,980	165,945
粉 末 酒 Powder liquor	1,320	47	202	16	1,522	63
雑 酒 Miscellaneous liquor						
合 計 Grand Total	5,544,434	1,066,194	2,962,087	236,699	8,506,524	1,302,892

調査期間等 : 平成27年4月1日から平成28年3月31日までの間に製造場から移出された酒類について、平成28年4月30日までの申告(平成28年熊本地震の発生に伴い申告期限が11月30日及び12月16日まで延長されている者については、同日までに提出された申告を含む。)又は処理による課税事績を示したものである。

用語の説明 : 未納税移出とは、製造場から移出するとき酒税の免除を受けて移出するものをいい、輸出免税とは、輸出する目的で酒類を製造場から移出するとき、酒税の免除を受けて移出するものをいう。

(注) 1 「特例税率適用(第23条第2項第3号)」欄は、各品目(ビール及び発泡酒を除く。)でその他の発泡性酒類(発泡性があり、かつ、アルコール分が10度未満であるもの)になるものを示す。

2 「酒税法(第30条第1項、第2項、第3項)」欄は、酒類製造者とその製造場から移出した酒類を当該製造場に戻し入れた場合の酒税額の控除等を示す。

3 税関分は含まない。

Period covered by survey : This table shows the status of taxation based on returns filed or cases processed between April 1, 2015 and March 31, 2016 (for taxpayers who have been allowed an extension of the filing deadline to November 30 and to December 16 due to the Earthquake, Kumamoto the returns filed by such dates have been included).

Terminology: "Non-taxable shipment" means the shipment from manufacturing factories which is exempt from tax, "Export exemption" means the one that receives the exemption of liquor tax when liquors are shipped out from the manufacturing place to for export.

Note: 1 The "Application of special case tax rate (Article 23, Clause 2, No. 3)" column indicates other effervescent liquors (with effervescence and alcohol content of under 10%) for each item (other than beer and sparkling liquor).

2 Figures in the column "Liquor Tax Law (Sec. 30-1, 2 and 3)" indicate amounts of deductions of liquor tax when manufacturers transfer back alcoholic beverages to the same manufacturing factories from which they were shipped.

3 Figures by custom house are not included.

控 除 Deduction				課 税 実 数 Actual number of taxation		免 税 Exemption		区 分 Type
酒 税 法 (第30条第1項、 第2項、第3項) Liquor Tax Law (Sec. 30-1, 2 and 3)		災 害 減 免 法 (第7条第1項) Disaster Exemption Act (Sec. 7-1)				未納税移出 Non-taxable shipment	輸出免税 Export exemption	
数 量 Volume	税 額 Amount of tax	数 量 Volume	税 額 Amount of tax	数 量 Volume	税 額 Amount of tax	数 量 Volume	数 量 Volume	
kℓ	百万円 Million yen	kℓ	百万円 Million yen	kℓ	百万円 Million yen	kℓ	kℓ	
10,597	1,207	0	0	553,989	63,484	459,826	18,862	清 酒 <i>Sake</i>
256	26	0	0	34,130	3,390	4,071	449	合 成 清 酒 <i>Sake compound</i>
14,409	3,339	0	0	350,194	82,994	17,847	173	連 続 式 蒸 留 焼 酎 Continuous distillation Japanese spirits ( <i>shochu</i> )
2,109	516	0	0	485,011	115,963	211,982	2,790	単 式 蒸 留 焼 酎 Simple system distillation Japanese spirits ( <i>shochu</i> )
2,619	52	0	0	106,175	2,124	50,341	959	み り ん <i>Mirin</i> (rice cooking wine)
92,828	20,402	4	1	2,732,321	599,781	204,348	79,630	ビ ー ル <i>Beer</i>
28,185	2,246	0	0	112,653	8,784	35,054	106	果 実 酒 <i>Fruit wine</i>
491	49	-	-	4,573	589	3,129	467	甘 味 果 実 酒 <i>Sweet fruit wine</i>
2,888	754	0	0	119,936	40,005	137,422	5,440	ウ イ ス キ ー <i>Whisky</i>
72	27	0	0	4,784	1,821	1,227	70	ブ ラ ン デ ー <i>Brandy</i>
192	176	-	-	131	57	338,963	214	原 料 用 ア ル コ ー ル <i>Alcohol for material</i>
8,669	1,195	-	-	761,186	102,213	105,036	1,376	発 泡 酒 <i>Sparkling liquor</i>
7,786	647	0	0	515,015	41,300	46,692	11	そ の 他 の 醸 造 酒 <i>Other brewed liquors</i>
34,674	3,198	0	0	489,125	40,546	361,697	299	ス ピ リ ッ ツ <i>Spirits</i>
104,578	8,716	0	0	1,925,399	157,230	625,552	8,917	リ キ ュ ー ル <i>Liqueur</i>
26	2	-	-	1,496	61	757	29	粉 末 酒 <i>Powder liquor</i>
								雑 合 計 <i>Miscellaneous liquor Grand Total</i>
310,397	42,551	4	1	8,196,112	1,260,340	2,603,950	119,800	

(2) 税関分の課税状況

Statistics of taxation by custom house

酒 類 の 品 目 等 Item of alcoholic beverage	課 税 数 量 Taxable volume	税 額 Amount of tax	酒 類 の 品 目 等 Item of alcoholic beverage	課 税 数 量 Taxable volume	税 額 Amount of tax
	kℓ	百万円 Million yen		kℓ	百万円 Million yen
清 酒 <i>Sake</i>	40	5	ウ イ ス キ ー <i>Whisky</i>	22,218	9,044
合 成 清 酒 <i>Sake compound</i>	17	2	ブ ラ ン デ ー <i>Brandy</i>	1,410	566
連 続 式 蒸 留 焼 酎 Continuous distillation Japanese spirits ( <i>shochu</i> )	49,497	11,618	原 料 用 ア ル コ ー ル <i>Alcohol for material</i>	0	0
単 式 蒸 留 焼 酎 Simple system distillation Japanese spirits ( <i>shochu</i> )	528	130	発 泡 酒 <i>Sparkling liquor</i>	5,998	1,228
み り ん <i>Mirin</i> (rice cooking wine)	1,781	36	そ の 他 の 醸 造 酒 <i>Other brewed liquors</i>	5,294	740
ビ ー ル <i>Beer</i>	31,874	7,011	ス ピ リ ッ ツ <i>Spirits</i>	11,065	4,007
果 実 酒 <i>Fruit wine</i>	266,326	21,305	リ キ ュ ー ル <i>Liqueur</i>	240,299	21,352
甘 味 果 実 酒 <i>Sweet fruit wine</i>	3,953	463	粉 末 酒 <i>Powder liquor</i>	1	0
			雑 合 計 <i>Miscellaneous liquor Grand Total</i>		
			合 計 <i>Grand Total</i>	640,297	77,509

資料:酒税課調

(注)平成27年度内の輸用品にかかる課税事績である。

Source: Liquor Tax and Industry Division

Note: The table shows the statistics of taxation on goods imported during FY2015.

(3) 都道府県別の課税状況 (その1)  
Statistics of taxation by prefectures (Part 1)

区分 Type 国税局・都道府県 Regional Taxation Bureau / Prefecture			清 酒 Sake		合 成 清 酒 Sake compound		連続式蒸留 焼酎 Continuous distillation Japanese spirits (shochu)		単式蒸留 焼酎 Simple system distillation Japanese spirits (shochu)	
			数 量 Volume	税 額 Amount of tax	数 量 Volume	税 額 Amount of tax	数 量 Volume	税 額 Amount of tax	数 量 Volume	税 額 Amount of tax
			kℓ	百万円 Million yen	kℓ	百万円 Million yen	kℓ	百万円 Million yen	kℓ	百万円 Million yen
札幌 Sapporo	北海道 Hokkaido		5,779	642	3,022	302	16,501	3,343	664	136
仙台 Sendai	青森 Aomori		4,700	517	-	-	-	-	115	21
	岩手 Iwate		5,070	539	-	-	X	X	21	4
	宮城 Miyagi		9,064	993	-	-	X	X	18	4
	秋田 Akita		21,414	2,469	X	X	X	X	248	52
	山形 Yamagata		10,330	1,097	-	-	X	X	118	25
	福島 Fukushima		13,997	1,517	X	X	406	106	117	23
	計 Total		64,575	7,130	1,447	145	8,584	2,099	637	128
関東信越 Kanto Shinetsu	茨城 Ibaraki		4,135	410	X	X	2,354	574	300	58
	栃木 Tochigi		9,824	1,096	X	X	X	X	1,491	351
	群馬 Gunma		3,486	362	X	X	44,760	10,463	2,927	718
	埼玉 Saitama		26,186	3,078	X	X	11,335	2,703	114	23
	新潟 Niigata		41,446	4,727	170	17	686	170	404	91
	長野 Nagano		11,419	1,207	X	X	X	X	833	168
	計 Total		96,496	10,881	4,879	480	80,599	19,053	6,069	1,410
東京 Tokyo	千葉 Chiba		18,910	2,172	X	X	141,392	33,475	12,054	2,924
	東京 Tokyo		1,937	207	X	X	X	X	382	78
	神奈川 Kanagawa		1,192	115	X	X	X	X	414	98
	山梨 Yamanashi		10,929	1,288	X	X	X	X	264	65
	計 Total		32,968	3,781	11,498	1,150	155,753	36,831	13,114	3,165
金沢 Kanazawa	富山 Toyama		6,513	741	X	X	X	X	X	X
	石川 Ishikawa		7,000	779	X	X	X	X	102	21
	福井 Fukui		3,408	368	-	-	-	-	X	X
	計 Total		16,921	1,888	24	2	194	38	133	27
名古屋 Nagoya	岐阜 Gifu		6,012	629	426	40	X	X	341	69
	静岡 Shizuoka		4,551	477	X	X	X	X	97	20
	愛知 Aichi		17,730	2,074	2,073	204	8,806	2,165	794	146
	三重 Mie		4,756	525	X	X	13,226	3,132	667	142
	計 Total		33,049	3,705	3,368	329	26,750	6,410	1,899	377
大阪 Osaka	滋賀 Shiga		2,152	212	X	X	X	X	23	5
	京都 Kyoto		99,700	11,771	X	X	X	X	2,887	709
	大阪 Osaka		1,324	134	X	X	X	X	X	X
	兵庫 Hyogo		145,748	17,389	3,932	391	6,773	1,548	722	164
	奈良 Nara		3,377	348	-	-	-	-	X	X
	和歌山 Wakayama		2,478	262	-	-	X	X	155	31
	計 Total		254,779	30,116	7,170	715	36,015	8,882	6,655	1,616
広島 Hiroshima	鳥取 Tottori		1,052	102	-	-	X	X	233	45
	島根 Shimane		2,411	233	-	-	X	X	98	22
	岡山 Okayama		2,997	308	-	-	X	X	123	25
	広島 Hiroshima		11,662	1,323	X	X	X	X	389	85
	山口 Yamaguchi		5,535	620	-	-	X	X	106	26
	計 Total		23,657	2,586	X	X	X	X	949	202
高松 Takamatsu	徳島 Tokushima		579	56	X	X	X	X	X	X
	香川 Kagawa		1,394	151	-	-	X	X	X	X
	愛媛 Ehime		2,196	228	-	-	X	X	215	44
	高知 Kochi		5,725	647	-	-	X	X	769	168
	計 Total		9,894	1,082	X	X	X	X	1,127	241
福岡 Fukuoka	福岡 Fukuoka		6,648	716	X	X	21,065	5,180	51,542	12,457
	佐賀 Saga		3,251	337	-	-	X	X	3,347	758
	長崎 Nagasaki		1,231	127	-	-	X	X	3,199	711
	計 Total		11,130	1,180	X	X	21,225	5,213	58,088	13,925
熊本 Kumamoto	熊本 Kumamoto		1,411	140	X	X	X	X	16,721	4,016
	大分 Oita		3,128	334	-	-	X	X	97,109	23,154
	宮崎 Miyazaki		X	X	-	-	X	X	141,172	33,966
	鹿児島 Kagoshima		X	X	X	X	342	65	120,581	29,577
	計 Total		X	X	91	8	1,880	423	375,583	90,713
沖縄 Okinawa	沖縄 Okinawa		X	X	-	-	X	X	20,093	4,021
全 国 計 Grand Total			553,989	63,484	34,130	3,390	350,194	82,994	485,011	115,963

(注) この表は、「(1)課税状況」の「課税実数」欄を都道府県別に示したものである。  
Note: This table shows "Actual number of taxation" in "(1) Statistics of taxation" by prefectures.



みりん Mirin (rice cooking wine)		ビール Beer		果実酒 Fruit wine		甘味果実酒 Sweet Fruit wine		区分 Type	
数量 Volume	税額 Amount of tax	数量 Volume	税額 Amount of tax	数量 Volume	税額 Amount of tax	数量 Volume	税額 Amount of tax	国税局・都道府県 Regional Taxation Bureau / Prefecture	
kℓ	百万円 Million yen	kℓ	百万円 Million yen	kℓ	百万円 Million yen	kℓ	百万円 Million yen		
272	5	114,620	25,183	3,437	260	74	13	北海道	札幌 Sapporo
-	-	X	X	1,177	89	X	X	青森	Aomori
-	-	2,322	496	613	41	4	0	岩手	Iwate
-	-	91,769	20,186	X	X	X	X	宮城	Miyagi
X	X	274	51	50	3	2	0	秋田	Akita
-	-	X	X	1,363	93	30	3	山形	Yamagata
-	-	144,286	31,738	X	X	0	0	福島	Fukushima
X	X	238,759	52,491	3,355	238	230	46	計	Total
X	X	422,680	92,980	235	18	7	1	茨城	Ibaraki
X	X	782	167	18,996	1,516	1,290	168	栃木	Tochigi
-	-	97,624	21,471	219	15	5	1	群馬	Gunma
4,489	90	999	212	171	11	4	1	埼玉	Saitama
X	X	1,870	390	418	28	0	0	新潟	Niigata
X	X	6,613	1,424	4,331	328	123	14	長野	Nagano
10,488	210	530,568	116,643	24,370	1,917	1,429	184	計	Total
42,445	849	159,627	35,110	X	X	153	17	千葉	Chiba
X	X	92,439	20,318	X	X	X	X	東京	Tokyo
X	X	271,111	59,612	40,951	3,245	X	X	神奈川	Kanagawa
X	X	476	90	20,078	1,542	547	65	山梨	Yamanashi
43,882	878	523,653	115,130	63,346	4,963	1,036	123	計	Total
X	X	86	16	X	X	X	X	富山	Toyama
X	X	X	X	110	7	X	X	石川	Ishikawa
X	X	X	X	X	X	X	X	福井	Fukui
18	0	349	65	170	11	X	X	計	Total
578	12	X	X	47	3	-	-	岐阜	Gifu
X	X	87,610	19,229	1,138	85	71	6	静岡	Shizuoka
9,003	180	285,551	62,813	661	50	5	1	愛知	Aichi
X	X	X	X	1	0	34	4	三重	Mie
9,632	193	373,950	82,197	1,847	137	110	10	計	Total
-	-	26,416	5,809	X	X	X	X	滋賀	Shiga
X	X	102,765	22,600	422	30	21	2	京都	Kyoto
X	X	302,535	66,546	5,706	453	1,180	152	大阪	Osaka
11,456	229	96,333	21,181	391	28	22	3	兵庫	Hyogo
X	X	X	X	X	X	X	X	奈良	Nara
120	2	X	X	1	0	17	2	和歌山	Wakayama
40,487	810	528,162	116,156	6,648	519	1,242	159	計	Total
-	-	X	X	X	X	X	X	鳥取	Tottori
6	0	X	X	232	15	X	X	島根	Shimane
27	1	51,374	11,294	8,248	659	91	11	岡山	Okayama
958	19	X	X	221	14	9	1	広島	Hiroshima
-	-	X	X	X	X	X	X	山口	Yamaguchi
991	20	51,853	11,384	8,782	694	340	42	計	Total
156	3	-	-	X	X	X	X	徳島	Tokushima
X	X	X	X	X	X	X	X	香川	Kagawa
X	X	50,508	11,107	X	X	-	-	愛媛	Ehime
X	X	X	X	X	X	-	-	高知	Kochi
161	3	50,565	11,118	29	2	X	X	計	Total
X	X	232,148	51,066	130	10	X	X	福岡	Fukuoka
X	X	X	X	X	X	X	X	佐賀	Saga
X	X	X	X	X	X	-	-	長崎	Nagasaki
X	X	232,162	51,069	140	10	15	2	計	Total
X	X	26,206	5,763	19	0	X	X	熊本	Kumamoto
-	-	37,054	8,149	X	X	16	1	大分	Oita
X	X	X	X	313	20	X	X	宮崎	Miyazaki
X	X	X	X	X	X	9	1	鹿児島	Kagoshima
242	5	63,461	13,950	467	28	40	4	計	Total
-	-	24,219	4,394	62	4	39	4	沖縄	Okinawa
106,175	2,124	2,732,321	599,781	112,653	8,784	4,573	589	全国計	Grand Total

## (3) 都道府県別の課税状況 (その2)

Statistics of taxation by prefectures (Part 2)

国税局・都道府県 Regional Taxation Bureau / Prefecture		区分 Type		ウイスキー Whisky		ブランデー Brandy		原料用アルコール Alcohol for material		発泡酒 Sparkling liquor		その他の醸造酒 Other brewed liquors	
		数量 Volume	税額 Amount of tax	数量 Volume	税額 Amount of tax	数量 Volume	税額 Amount of tax	数量 Volume	税額 Amount of tax	数量 Volume	税額 Amount of tax	数量 Volume	税額 Amount of tax
		kℓ	百万円 Million yen	kℓ	百万円 Million yen	kℓ	百万円 Million yen	kℓ	百万円 Million yen	kℓ	百万円 Million yen	kℓ	百万円 Million yen
札幌 Sapporo	北海道 Hokkaido	144	61	48	20	0	0	35,571	4,778	19,150	1,533		
仙台 Sendai	青森 Aomori	X	X	X	X	X	X	6	1	0	0		
	岩手 Iwate	-	-	X	X	X	X	100	18	34	5		
	宮城 Miyagi	X	X	X	X	X	X	49,394	6,631	45,160	3,613		
	秋田 Akita	X	X	X	X	-	-	7	1	6	1		
	山形 Yamagata	-	-	0	0	X	X	9	2	29	4		
	福島 Fukushima	X	X	X	X	-	-	38,944	5,216	15	2		
	計 Total	97	43	30	12	X	X	88,460	11,868	45,244	3,625		
関東信越 Kanto Shinetsu	茨城 Ibaraki	X	X	X	X	X	X	122,119	16,418	85,225	6,818		
	栃木 Tochigi	X	X	X	X	X	X	94	20	5	1		
	群馬 Gunma	X	X	X	X	△ 118	△ 112	1,383	195	9,355	748		
	埼玉 Saitama	X	X	-	-	X	X	106	23	0	0		
	新潟 Niigata	X	X	10	4	X	X	68	11	730	102		
	長野 Nagano	X	X	8	3	X	X	1,043	228	51	7		
	計 Total	48,942	14,892	1,249	468	△ 101	△ 104	124,813	16,895	95,366	7,677		
東京 Tokyo	千葉 Chiba	38,128	12,478	682	262	X	X	18,106	2,435	3,925	316		
	東京 Tokyo	X	X	X	X	X	X	927	150	1,839	147		
	神奈川 Kanagawa	X	X	X	X	X	X	72,710	9,787	62,023	4,962		
	山梨 Yamanashi	271	107	33	13	X	X	53	11	89	8		
	計 Total	38,399	12,585	886	345	208	150	91,796	12,383	67,876	5,433		
金沢 Kanazawa	富山 Toyama	X	X	X	X	X	X	66	10	X	X		
	石川 Ishikawa	-	-	-	-	X	X	3	1	6	1		
	福井 Fukui	-	-	-	-	-	-	0	0	0	0		
	計 Total	X	X	X	X	X	X	69	11	X	X		
名古屋 Nagoya	岐阜 Gifu	X	X	-	-	-	-	2	0	44	6		
	静岡 Shizuoka	X	X	X	X	X	X	14,636	1,973	2,681	215		
	愛知 Aichi	3	1	X	X	X	X	70,462	9,462	54,202	4,337		
	三重 Mie	X	X	X	X	0	0	38	8	447	63		
	計 Total	5,464	2,369	140	52	0	0	85,138	11,443	57,374	4,621		
大阪 Osaka	滋賀 Shiga	X	X	X	X	-	-	18,852	2,531	16,225	1,299		
	京都 Kyoto	X	X	X	X	X	X	1,075	156	5,037	403		
	大阪 Osaka	X	X	2,153	810	X	X	31,560	4,240	2	0		
	兵庫 Hyogo	316	93	271	110	0	0	85,526	11,487	78,924	6,315		
	奈良 Nara	-	-	-	-	X	X	1	0	21	3		
	和歌山 Wakayama	-	-	X	X	X	X	2	0	3	0		
	計 Total	25,763	9,630	2,424	921	3	3	137,016	18,415	100,212	8,021		
広島 Hiroshima	鳥取 Tottori	X	X	X	X	-	-	1	0	3	0		
	島根 Shimane	-	-	-	-	-	-	11	2	19	3		
	岡山 Okayama	X	X	X	X	-	-	52,358	7,031	51,891	4,151		
	広島 Hiroshima	X	X	X	X	X	X	10	1	7	1		
	山口 Yamaguchi	-	-	-	-	X	X	2	0	-	-		
	計 Total	5	2	6	3	X	X	52,382	7,035	51,920	4,155		
高松 Takamatsu	徳島 Tokushima	X	X	X	X	X	X	17	3	2	0		
	香川 Kagawa	-	-	-	-	-	-	-	-	4	1		
	愛媛 Ehime	-	-	-	-	X	X	12,371	1,661	9	1		
	高知 Kochi	X	X	X	X	-	-	-	-	43	6		
	計 Total	X	X	X	X	X	X	12,388	1,664	58	8		
福岡 Fukuoka	福岡 Fukuoka	X	X	X	X	X	X	110,846	14,880	73,916	5,914		
	佐賀 Saga	-	-	X	X	X	X	-	-	1	0		
	長崎 Nagasaki	-	-	X	X	X	X	-	-	1	0		
	計 Total	X	X	X	X	X	X	110,846	14,880	73,918	5,914		
熊本 Kumamoto	熊本 Kumamoto	X	X	X	X	X	X	308	42	1,033	83		
	大分 Oita	-	-	X	X	-	-	13,847	1,859	2,847	228		
	宮崎 Miyazaki	X	X	X	X	X	X	63	8	10	1		
	鹿児島 Kagoshima	X	X	X	X	0	0	108	16	0	0		
	計 Total	35	13	1	0	X	X	14,326	1,926	3,890	312		
沖縄 Okinawa	沖縄 Okinawa	0	0	X	X	22	12	8,381	914	X	X		
全国計 Grand Total		119,936	40,005	4,784	1,821	131	57	761,186	102,213	515,015	41,300		

スピリッツ Spirits		リキュール Liqueur		粉末酒 雑酒 Powder liquor Other miscellaneous liquor		合 計 Grand Total		区 分 Type 国税局・都道府県 Regional Taxation Bureau /Prefecture			
数 量 Volume	税 額 Amount of tax	数 量 Volume	税 額 Amount of tax	数 量 Volume	税 額 Amount of tax	数 量 Volume	税 額 Amount of tax				
kℓ	百万円 Million yen	kℓ	百万円 Million yen	kℓ	百万円 Million yen	kℓ	百万円 Million yen				
4,216	350	49,303	3,973	-	-	252,801	40,598	北海道	Hokkaido	札幌	Sapporo
117	9	249	20	-	-	6,617	716	青森	Aomori	仙台	Sendai
-	-	71	7	-	-	8,571	1,182	岩手	Iwate		
8,814	705	44,427	3,554	86	7	249,203	35,805	宮城	Miyagi		
52	9	92	13	-	-	29,685	4,238	秋田	Akita		
436	35	324	28	0	0	14,183	1,665	山形	Yamagata		
△ 122	△ 25	49,948	3,999	33	3	247,695	42,593	福島	Fukushima		
9,297	733	95,111	7,622	119	10	555,954	86,200	計	Total		
44,012	3,484	222,505	17,843	0	0	904,245	138,639	茨城	Ibaraki	関東信越	Kanto Shinetsu
134,732	10,960	109,243	8,981	-	-	353,369	43,764	栃木	Tochigi		
2	1	213,434	17,107	-	-	374,073	51,066	群馬	Gunma		
-	-	642	73	0	0	47,399	6,589	埼玉	Saitama		
18	8	1,003	177	0	0	46,903	5,728	新潟	Niigata		
2	1	7,742	1,061	1	0	32,513	4,514	長野	Nagano		
178,766	14,454	554,569	45,241	1	0	1,758,502	250,300	計	Total		
59,488	5,268	120,141	9,971	-	-	627,701	106,621	千葉	Chiba	東京	Tokyo
9	2	89,125	7,131	-	-	186,719	28,038	東 京	Tokyo		
15,555	1,389	77,028	6,322	-	-	558,527	89,135	神奈川	Kanagawa		
9	4	624	63	-	-	33,447	3,274	山梨	Yamanashi		
75,061	6,663	286,918	23,487	-	-	1,406,394	227,067	計	Total		
1	0	63	8	-	-	7,051	834	富山	Toyama	金 沢	Kanazawa
X	X	316	42	X	X	7,787	896	石川	Ishikawa		
X	X	42	6	X	X	3,497	381	福井	Fukui		
1	0	421	57	X	X	18,335	2,110	計	Total		
3,673	295	1,093	92	1	0	15,868	2,012	岐阜	Gifu	名古屋	Nagoya
24,634	2,001	102,970	8,955	25	2	244,871	35,535	静岡	Shizuoka		
7,416	577	117,431	9,423	64	11	574,201	91,444	愛知	Aichi		
33,818	2,705	18,192	1,684	-	-	73,095	8,599	三重	Mie		
69,541	5,579	239,686	20,154	90	14	908,035	137,590	計	Total		
3,224	260	9,371	750	-	-	76,394	10,877	滋賀	Shiga	大 阪	Osaka
16,617	1,330	152,484	12,209	4	1	421,435	53,570	京 都	Kyoto		
84,784	7,035	205,461	16,779	-	-	683,533	110,163	大 阪	Osaka		
16,980	1,511	64,848	5,438	15	2	512,257	65,889	兵 庫	Hyogo		
1	0	1,709	160	30	3	5,186	522	奈 良	Nara		
7	3	2,330	242	1	0	5,636	665	和歌山	Wakayama		
121,613	10,139	436,203	35,580	50	6	1,704,441	241,687	計	Total		
-	-	51	8	-	-	1,577	192	鳥 取	Tottori	広 島	Hiroshima
-	-	145	15	8	0	3,251	335	島 根	Shimane		
9,551	764	24,011	1,948	7	2	200,685	26,197	岡 山	Okayama		
10,425	834	8,504	689	5	1	36,127	3,691	広 島	Hiroshima		
-	-	79	10	3	0	5,890	687	山 口	Yamaguchi		
19,976	1,599	32,790	2,670	23	3	247,530	31,101	計	Total		
1	0	577	96	-	-	2,704	415	徳 島	Tokushima		
1	0	44	5	X	X	1,559	175	香 川	Kagawa		
△ 33	△ 9	20,400	1,638	-	-	85,676	14,671	愛 媛	Ehime		
3	1	339	31	-	-	6,953	868	高 知	Kochi		
△ 28	△ 8	21,360	1,770	X	X	96,892	16,129	計	Total		
10,320	960	102,826	8,367	0	0	610,650	99,949	福 岡	Fukuoka	福 岡	Fukuoka
-	-	78	8	3	1	6,854	1,138	佐 賀	Saga		
-	-	243	20	-	-	4,685	860	長 崎	Nagasaki		
10,320	960	103,147	8,396	3	1	622,189	101,947	計	Total		
0	0	60,496	4,847	914	18	108,528	15,199	熊 本	Kumamoto	熊 本	Kumamoto
186	16	26,169	2,106	15	3	180,502	35,860	大 分	Oita		
128	47	190	22	-	-	142,450	34,185	宮 崎	Miyazaki		
10	4	846	110	281	6	122,499	29,812	鹿 児 島	Kagoshima		
324	67	87,701	7,086	1,210	27	553,979	115,055	計	Total		
38	10	18,190	1,196	-	-	71,060	10,556	沖 縄	Okinawa	沖 縄	Okinawa
489,125	40,546	1,925,399	157,230	1,496	61	8,196,112	1,260,340	全 国 計 Grand Total			

8-3 製 成 数 量

Volume of Production

(1) 製 成 数 量

Volume of production

区 分 Type	製 成 数 量 等 Volume of production, etc.					手 持 数 量 Volume in stock  (平成28年 3月 末 現 在 (as of the end of March, 2016))
	製 成 Production ①	アルコール等 混和 Mixing of alcohol, etc. ②	焼酎の 品目別アルコール 分等変更 Change of alcohol content by item of <i>shochu</i> , etc. ③	用途変更等 Change of intended use ④	計 Total ⑤ (①+②+③-④)	
清 酒 <i>Sake</i>	( 438, 224 ) 453, 180	kℓ 28	kℓ -	kℓ 8, 503	kℓ ( 436, 447 ) 444, 711	kℓ ( 361, 980 ) 385, 306
合 成 清 酒 <i>Sake compound</i>	( 22, 925 ) 35, 272	3	-	431	( 22, 757 ) 34, 846	( 1, 055 ) 1, 593
連 続 式 蒸 留 焼 酎 <small>Continuous distillation Japanese spirits (<i>shochu</i>)</small>	374, 981	139	49, 821	57, 953	366, 989	22, 703
単 式 蒸 留 焼 酎 <small>Simple system distillation Japanese spirits (<i>shochu</i>)</small>	363, 499	217	505, 623	388, 515	480, 833	430, 046
み り ん <i>Mirin</i> (rice cooking wine)	161, 722	90	-	65, 709	96, 105	13, 438
ビ ー ル <i>Beer</i>	2, 822, 388	-	-	28, 533	2, 793, 854	60, 175
果 実 酒 <i>Fruit wine</i>	190, 109	24	-	83, 124	107, 007	48, 742
甘 味 果 実 酒 <i>Sweet fruit wine</i>	8, 573	3	-	3, 107	5, 465	2, 996
ウ イ ス キ ー <i>Whisky</i>	182, 459	-	-	71, 003	111, 457	18, 932
ブ ラ ン デ ー <i>Brandy</i>	5, 096	-	-	501	4, 594	1, 200
発 泡 酒 <i>Sparkling liquor</i>	1, 260, 137	-	-	724, 131	535, 996	58, 061
そ の 他 の 醸 造 酒 <i>Other brewed liquors</i>	515, 598	-	-	10, 628	504, 968	13, 514
原 料 用 ア ル コ ー ル <small>Alcohol for material</small>	614, 334	1	-	82, 829	531, 501	30, 415
ス ピ リ ッ ツ <i>Spirits</i>						
リ キ ュ ー ル <i>Liqueur</i>	2, 077, 272	72	-	157, 770	1, 919, 572	78, 487
粉 末 酒 <i>Powder liquor</i>	1, 688	-	-	163	1, 526	716
雑 酒 <i>Miscellaneous liquor</i>						
合 計 <b>Grand Total</b>	<b>9, 066, 321</b>	<b>578</b>	<b>555, 447</b>	<b>1, 682, 910</b>	<b>7, 939, 417</b>	<b>1, 166, 327</b>

調査期間等：平成27年4月1日から平成28年3月31日までの間に製成された酒類について、酒類製造者から申告された「酒類の製成及び移出の数量等申告書」に基づき作成したものである。

(注) 1 犯則分は含まない。

2 ( ) 書は、アルコール分20度分に換算したものである。

3 ウイスキー及びブランデーはアルコール分40度分に、原料用アルコール及びスピリッツはアルコール分100度分にそれぞれ換算したものである。

Period covered by survey, etc.: The table above has been prepared based on the "Information return for the volumes, etc. of alcoholic beverages manufactured and shipped" with regard to alcoholic beverages manufactured during the period April 1, 2015 through March 31, 2016.

Note:1 Figures for tax crime are not included.

2 Figures in the brackets show the volume converted into the quantity of products with alcohol content of 20 %.

3 Figures for "Whisky" and "Brandy" show the volume converted into the quantity of products with alcohol content of 40 % and figures for "Alcohol for material" and "Spirits" show the volume converted into the quantity of products with alcohol content of 100 % .

## (2) 製成数量の累年比較

Yearly comparison of volume of production

区 分 Type	平成 24 年 度 FY2012	平成 25 年 度 FY2013	平成 26 年 度 FY2014	平成 27 年 度 FY2015
	kℓ	kℓ	kℓ	kℓ
清 酒 Sake	( 438,990 ) 438,636	( 442,338 ) 444,190	( 442,916 ) 447,487	( 436,447 ) 444,711
合 成 清 酒 Sake compound	( 26,052 ) 38,636	( 24,914 ) 37,376	( 23,411 ) 35,332	( 22,757 ) 34,846
連 続 式 蒸 留 酎 Continuous distillation Japanese spirits (shochu)	398,806	399,181	372,825	366,989
単 式 蒸 留 酎 Simple system distillation Japanese spirits (shochu)	497,513	512,783	507,378	480,833
み り ん Mirin (rice cooking wine)	90,050	92,230	90,601	96,105
ビ ー ル Beer	2,802,558	2,861,803	2,732,643	2,793,854
果 実 酒 Fruit wine	86,502	93,189	95,163	107,007
甘 味 果 実 酒 Sweet fruit wine	4,021	4,955	6,661	5,465
ウ イ ス キ ー Whisky	83,648	88,621	100,530	111,457
ブ ラ ン デ ー Brandy	4,807	4,788	4,819	4,594
発 泡 酒 Sparkling liquor	626,424	527,336	559,529	535,996
そ の 他 の 醸 造 酒 Other brewed liquors	658,778	606,665	535,653	504,968
原 料 用 アル コ ー ル Alcohol for material	325,880	359,143	444,019	531,501
ス ピ リ ッ ツ Spirits				
リ キ ュ ー ル Liqueur	1,891,015	1,996,455	1,870,845	1,919,572
粉 末 酒 Powder liquor	1,409	1,397	1,469	1,526
雑 酒 Miscellaneous liquor				
<b>合 計 Grand Total</b>	<b>7,948,691</b>	<b>8,030,150</b>	<b>7,804,982</b>	<b>7,939,417</b>

(注) ( ) 書はアルコール分20度に換算したものである。

Note: Figures in the brackets show the volume converted into the quantity of products with alcohol content of 20 %

(3) 都道府県別の製成数量  
Volume of production by prefectures

区分 Type			製 成 数 量 等 Volume of production, etc.					
			清 酒 Sake	合成清酒 Sake compound	連続式蒸留 焼酎 Continuous distillation Japanese spirits (shochu)	単式蒸留 焼酎 Simple system distillation Japanese spirits (shochu)	み り ん Mirin (rice cooking wine)	ビ ー ル Beer
国税局・都道府県 Regional Taxation Bureau / Prefecture			kℓ	kℓ	kℓ	kℓ	kℓ	kℓ
札幌 Sapporo	北海道 Hokkaido		3,420	2,899	15,296	224	4	114,097
仙台 Sendai	青森 Aomori		4,361	-	X	106	-	X
	岩手 Iwate		3,933	-	X	41	-	2,227
	宮城 Miyagi		7,934	-	X	△ 160	-	86,820
	秋田 Akita		17,800	X	X	157	X	295
	山形 Yamagata		9,173	-	X	66	-	X
	福島 Fukushima		12,473	X	385	56	-	144,425
	計 Total		55,674	1,413	8,105	266	X	233,878
関東信越 Kanto Shinetsu	茨城 Ibaraki		3,161	X	2,431	251	X	436,577
	栃木 Tochigi		8,063	X	X	418	X	4,203
	群馬 Gunma		2,992	X	47,909	△ 959	-	98,151
	埼玉 Saitama		16,212	X	11,257	310	2,860	1,447
	新潟 Niigata		37,509	58	X	574	X	3,713
	長野 Nagano		8,620	X	186	502	X	4,766
	計 Total		76,557	4,835	84,030	1,096	8,787	548,857
東京 Tokyo	千葉 Chiba		5,918	X	148,015	885	43,228	149,100
	東京 Tokyo		1,612	X	X	402	X	81,808
	神奈川 Kanagawa		877	X	X	46	X	257,025
	山梨 Yamanashi		9,213	X	X	206	X	512
	計 Total		17,620	12,129	162,787	1,539	44,262	488,445
金沢 Kanazawa	富山 Toyama		5,123	X	X	X	X	107
	石川 Ishikawa		6,839	X	X	94	X	X
	福井 Fukui		3,067	-	-	X	X	X
	計 Total		15,029	22	206	111	21	390
名古屋 Nagoya	岐阜 Gifu		4,459	460	X	160	588	X
	静岡 Shizuoka		4,333	X	X	79	X	98,728
	愛知 Aichi		13,812	2,151	8,576	1,188	8,142	290,467
	三重 Mie		2,196	X	13,286	297	X	X
	計 Total		24,801	3,482	26,331	1,724	8,727	389,702
大阪 Osaka	滋賀 Shiga		3,853	X	X	13	-	47,215
	京都 Kyoto		71,286	X	X	△ 566	X	100,596
	大阪 Osaka		852	X	X	X	X	309,867
	兵庫 Hyogo		126,747	4,010	5,637	529	7,412	88,666
	奈良 Nara		3,658	-	-	X	X	X
	和歌山 Wakayama		2,609	-	X	18	535	X
	計 Total		209,005	7,293	35,941	1,040	33,133	546,474
広島 Hiroshima	鳥取 Tottori		979	-	X	18	-	X
	島根 Shimane		2,012	-	-	10	14	X
	岡山 Okayama		2,659	-	-	122	22	58,760
	広島 Hiroshima		10,228	X	X	80	908	X
	山口 Yamaguchi		5,701	-	-	97	-	X
	計 Total		21,579	X	X	327	944	59,279
高松 Takamatsu	徳島 Tokushima		454	X	X	X	145	-
	香川 Kagawa		1,089	-	X	X	X	X
	愛媛 Ehime		1,803	-	X	235	X	50,523
	高知 Kochi		5,005	-	X	704	X	X
	計 Total		8,351	X	X	1,042	143	50,588
福岡 Fukuoka	福岡 Fukuoka		4,305	X	29,148	47,571	X	264,548
	佐賀 Saga		2,819	-	X	2,593	X	X
	長崎 Nagasaki		916	-	X	3,338	X	X
	計 Total		8,040	X	29,271	53,502	X	264,561
熊本 Kumamoto	熊本 Kumamoto		1,143	X	X	17,738	X	23,247
	大分 Oita		3,307	-	-	86,653	-	43,282
	宮崎 Miyazaki		X	-	X	150,139	X	X
	鹿児島 Kagoshima		X	X	355	147,224	X	X
	計 Total		X	91	1,965	401,754	83	66,756
沖縄 Okinawa	沖縄 Okinawa		X	0	X	18,208	-	30,827
全 国 計 Grand Total			444,711	34,846	366,989	480,833	96,105	2,793,854

(注) この表は、「(1)製成数量」の「製成数量等⑤」欄を都道府県別に示したものである。  
Note: This table shows the breakdown of "Volume of production, etc.⑤" of "(1)Volume of production" by prefectures.

製 成 数 量 等 Volume of production, etc.						区 分 Type	国税局・都道府県 Regional Taxation Bureau /Prefecture		
果実酒 Fruit wine	甘味果実酒 Sweet Fruit wine	ウイスキー Whisky	ブランデー Brandy	その他 Others	合 計 Grand Total				
k∅	k∅	k∅	k∅	k∅	k∅				
3,128	35	50	23	85,869	225,044	北海道	Hokkaido	札幌	Sapporo
1,638	X	X	X	281	6,692	青森	Aomori	仙台	Sendai
709	5	-	X	225	7,274	岩手	Iwate		
X	X	X	X	115,738	210,364	宮城	Miyagi		
X	-	-	X	120	25,957	秋田	Akita		
1,323	16	-	△ 1	1,176	13,272	山形	Yamagata		
41	-	X	X	88,988	246,406	福島	Fukushima		
3,777	245	51	X	206,528	509,965	計	Total		
25	5	X	X	535,860	978,473	茨城	Ibaraki	関東信越	Kanto Shinetsu
22,988	2,297	X	X	157,163	244,610	栃木	Tochigi		
28	-	X	-	151,455	300,689	群馬	Gunma		
86	-	X	-	588	36,182	埼玉	Saitama		
459	-	X	10	1,911	44,329	新潟	Niigata		
4,665	30	X	9	20,655	39,918	長野	Nagano		
28,251	2,332	20,628	1,203	867,632	1,644,201	計	Total		
X	71	27,189	716	210,090	596,625	千葉	Chiba	東京	Tokyo
X	X	X	X	119,887	203,747	東京	Tokyo		
33,783	X	X	X	167,763	477,417	神奈川	Kanagawa		
27,803	965	47,107	34	△ 2,170	83,686	山梨	Yamanashi		
62,555	1,358	74,296	902	495,570	1,361,475	計	Total		
X	X	X	X	122	5,669	富山	Toyama	金沢	Kanazawa
160	X	-	-	255	7,608	石川	Ishikawa		
X	X	-	-	52	3,187	福井	Fukui		
231	6	X	X	429	16,464	計	Total		
1	-	X	-	5,628	14,712	岐阜	Gifu	名古屋	Nagoya
319	166	X	X	194,198	304,900	静岡	Shizuoka		
462	X	13	X	274,322	599,137	愛知	Aichi		
1	X	X	X	52,141	69,209	三重	Mie		
783	74	6,039	5	526,289	987,958	計	Total		
X	X	X	X	41,192	92,419	滋賀	Shiga	大阪	Osaka
393	208	X	X	135,549	349,661	京都	Kyoto		
119	611	X	2,137	138,256	479,813	大阪	Osaka		
228	78	△ 939	285	292,642	525,293	兵庫	Hyogo		
X	X	-	-	1,423	5,130	奈良	Nara		
1	15	-	X	31,729	35,581	和歌山	Wakayama		
889	912	10,009	2,422	640,791	1,487,897	計	Total		
X	X	X	X	46	1,250	鳥取	Tottori	広島	Hiroshima
188	X	-	-	179	2,750	島根	Shimane		
6,391	163	X	X	253,787	321,912	岡山	Okayama		
148	10	X	X	20,169	35,987	広島	Hiroshima		
X	X	-	-	6,089	12,059	山口	Yamaguchi		
6,771	421	140	5	280,270	373,958	計	Total		
X	X	X	X	546	2,596	徳島	Tokushima	高松	Takamatsu
X	X	-	-	44	1,244	香川	Kagawa		
X	-	-	-	32,743	85,316	愛媛	Ehime		
X	-	X	X	433	6,144	高知	Kochi		
30	X	X	X	33,766	95,300	計	Subtotal		
22	X	X	X	254,382	600,243	福岡	Fukuoka	福岡	Fukuoka
X	X	-	X	72	5,552	佐賀	Saga		
X	-	-	X	247	4,590	長崎	Nagasaki		
42	17	X	X	254,701	610,385	計	Subtotal		
X	9	X	X	37,061	80,593	熊本	Kumamoto	熊本	Kumamoto
148	X	-	X	34,693	168,087	大分	Oita		
315	X	X	X	281	151,344	宮崎	Miyazaki		
X	△ 9	X	X	943	148,847	鹿児島	Kagoshima		
485	X	114	X	72,978	548,871	計	Subtotal		
65	44	-	X	28,740	77,899	沖縄	Okinawa	沖縄	Okinawa
107,007	5,465	111,457	4,594	3,493,563	7,939,417	全国計	Grand Total		

### 8-4 販売（消費）数量 Volume of Sales (Consumption)

#### (1) 酒類の販売（消費）数量 Volume of sales (consumption) of liquors

区 分 Type	酒 類 製 造 者 の 移 出 数 量 Volume of shipment by liquor manufacturers						販売業者の販売数量 Volume of sales by distributors		平成28年3月 31日現在 販売業者の 手持数量 Volume in stock under distributors as of March 31, 2016	消費者に 対する販 売数量計 Total volume of sales to consumers ①+②
	製造場 (課税) Manufacturing factories (taxable)	製造場の 支店等 Branches of manufacturing factory, etc.	卸売業者 Wholesalers	小売業者 Retailers	消費者 Consumers ①	計 Total	販売業者 Distributors	消 費 者 Consumers ②		
	kℓ	kℓ	kℓ	kℓ	kℓ	kℓ	kℓ	kℓ	kℓ	kℓ
清 酒 Sake	140	91,756	378,841	70,526	12,553	553,796	940,348	543,085	68,607	555,644
合 成 清 酒 Sake compound	5	20,200	12,901	963	73	34,143	65,603	32,615	3,140	32,689
連 続 式 蒸 留 酎 Continuous distillation Japanese spirits (shochu)	860	230,267	119,267	11,680	157	362,238	994,382	391,056	54,981	391,213
単 式 蒸 留 酎 Simple system distillation Japanese spirits (shochu)	197	201,029	230,866	29,335	3,107	464,556	795,678	463,871	72,754	466,984
み り ん Mirin(rice cooking wine)	268	63,610	37,280	1,795	2,349	105,303	207,125	104,462	9,001	106,813
ビ ー ル Beer	205	2,584,043	113,636	4,010	10,975	2,712,865	8,213,507	2,654,951	183,664	2,665,929
果 実 酒 Fruit wine	△ 15	54,308	51,431	3,125	4,539	113,396	705,654	365,798	134,613	370,337
甘 味 果 実 酒 Sweet fruit wine	-	1,544	2,921	130	243	4,847	20,286	9,217	3,440	9,465
ウ イ ス キ ー Whisky	△ 6	72,145	50,688	164	80	123,075	435,633	135,380	28,387	135,456
ブ ラ ン デ ー Brandy	-	2,545	1,003	15	4	3,567	16,265	6,668	2,833	6,672
発 泡 酒 Sparkling liquor	112	747,384	2,584	709	1,992	752,785	2,374,150	749,507	57,280	751,499
原 料 用 アル コ ー ル Alcohol for material	880	417,988	76,257	35	278	495,442	1,434,825	352,539	54,339	352,818
ス ピ リ ッ ツ Spirits										
リ キ ュ ー ル Liqueur	462	1,629,453	287,727	3,311	1,904	1,922,872	6,145,568	2,031,811	202,052	2,033,713
そ の 他 の 醸 造 酒 Other brewed liquors	740	506,214	7,927	198	152	515,236	1,677,852	593,181	36,492	593,336
粉 末 酒 Powder liquor	-	10	1,279	177	92	1,562	2,653	2,962	763	3,053
雑 酒 Miscellaneous liquor										
合 計 Grand Total	3,854	6,622,500	1,374,621	126,191	38,522	8,165,707	24,029,592	8,437,101	912,369	8,475,607

調査期間等：平成27年4月1日から平成28年3月31日までの間の販売された酒類について、酒類製造者又は酒類販売業者から提出された「移出数量明細書」又は「酒類の販売数量等報告書」に基づき作成したものである。

(注) 沖縄県分は含まない。

Period covered by survey, etc.: The table above has been prepared based on the "Statement of volumes shipped" or "Report on volumes of alcoholic beverages sold" filed by manufacturers or sellers of alcoholic beverages, respectively, with regard to alcoholic beverages sold during the period April 1, 2015 through March 31, 2016.

Note: Figures for Okinawa are not included.



## (2) 販売（消費）数量の累年比較

Yearly comparison of volume of sales (consumption)

区 分 Type	平成24年度 FY2012	平成25年度 FY2013	平成26年度 FY2014	平成27年度 FY2015
	kℓ	kℓ	kℓ	kℓ
清 酒 Sake	592,661	580,934	557,435	555,644
合 成 清 酒 Sake compound	39,599	36,525	33,702	32,689
連 続 式 蒸 留 酎 Continuous distillation Japanese spirits (shochu)	426,740	424,850	400,164	391,213
単 式 蒸 留 酎 Simple system distillation Japanese spirits (shochu)	481,351	486,428	462,411	466,984
み り ん Mirin (rice cooking wine)	104,571	104,572	101,474	106,813
ビ ー ル Beer	2,684,573	2,664,645	2,595,539	2,665,929
果 実 酒 Fruit wine	320,785	332,398	350,670	370,337
甘 味 果 実 酒 Sweet fruit wine	9,199	9,099	10,019	9,465
ウ イ ス キ ー Whisky	98,865	107,846	118,070	135,456
ブ ラ ン デ ー Brandy	7,378	6,897	6,628	6,672
発 泡 酒 Sparkling liquor	781,290	747,549	764,936	751,499
原 料 用 ア ル コ ー ル Alcohol for material	248,081	276,041	318,871	352,818
ス ピ リ ッ ツ Spirits				
リ キ ュ ー ル Liqueur	1,973,727	2,103,324	1,979,359	2,033,713
そ の 他 の 醸 造 酒 Other brewed liquors	753,090	696,755	626,389	593,336
粉 末 酒 Powder liquor	15,629	13,240	5,722	3,053
雑 酒 Miscellaneous liquor				
合 計 Grand Total	8,537,587	8,591,118	8,331,433	8,475,607

(注) 沖縄県分は含まない。

Note: Figures for Okinawa are not included.

(3) 都道府県別の販売(消費)数量  
Volume of sales (consumption) by prefectures

区分 Type		清酒 Sake	合成清酒 Sake compound	連続式蒸留 焼酎 Continuous distillation Japanese spirits (shochu)	単式蒸留 焼酎 Simple system distillation Japanese spirits (shochu)	みりん Mirin (rice cooking wine)	ビール Beer	果実酒 Fruit wine	甘味 果実酒 Sweet Fruit wine
国税局・都道府県 Regional Taxation Bureau / Prefecture		kℓ	kℓ	kℓ	kℓ	kℓ	kℓ	kℓ	kℓ
札幌 Sapporo	北海道 Hokkaido	22,928	1,630	35,529	6,279	3,646	123,054	15,982	407
仙台 Sendai	青森 Aomori	6,910	733	8,348	3,438	566	26,392	2,770	88
	岩手 Iwate	7,417	390	6,434	4,011	696	28,417	2,804	40
	宮城 Miyagi	12,197	717	8,050	8,465	1,763	49,187	6,253	127
	秋田 Akita	8,006	601	6,306	2,438	580	21,403	1,965	55
	山形 Yamagata	7,447	519	6,154	2,439	840	22,533	2,606	55
	福島 Fukushima	12,725	596	5,702	7,975	1,353	39,734	3,656	69
	計 Total	54,702	3,556	40,994	28,766	5,798	187,666	20,054	434
関東信越 Kanto Shinetsu	茨城 Ibaraki	12,862	768	8,495	8,748	1,493	45,749	5,115	91
	栃木 Tochigi	9,083	434	7,552	5,388	970	35,023	3,878	92
	群馬 Gunma	8,274	429	10,088	3,908	1,182	31,214	3,802	67
	埼玉 Saitama	25,692	1,344	31,928	15,459	3,931	107,752	17,945	351
	新潟 Niigata	24,149	1,255	9,988	5,008	1,964	53,157	4,864	91
	長野 Nagano	13,621	478	7,047	6,403	1,600	42,806	6,920	163
	計 Total	93,681	4,708	75,098	44,914	11,140	315,701	42,524	855
東京 Tokyo	千葉 Chiba	23,270	1,472	21,584	16,923	11,208	108,882	16,072	333
	東京 Tokyo	71,864	4,261	65,155	46,830	15,766	507,098	111,922	2,329
	神奈川 Kanagawa	30,977	1,743	33,330	22,073	5,571	173,862	27,408	501
	山梨 Yamanashi	3,771	251	2,962	2,904	585	14,639	5,720	160
	計 Total	129,882	7,727	123,031	88,730	33,130	804,481	161,122	3,323
金沢 Kanazawa	富山 Toyama	7,042	195	2,693	2,933	806	24,047	1,821	58
	石川 Ishikawa	8,660	296	2,594	3,644	990	25,498	2,408	80
	福井 Fukui	4,443	242	1,285	2,667	619	16,342	1,053	47
	計 Total	20,145	733	6,572	9,244	2,415	65,887	5,282	185
名古屋 Nagoya	岐阜 Gifu	9,214	513	3,606	5,913	1,523	29,781	3,172	87
	静岡 Shizuoka	15,158	1,098	11,183	12,552	2,966	64,623	7,155	204
	愛知 Aichi	23,497	1,796	14,652	21,605	7,648	145,620	15,097	447
	三重 Mie	7,035	548	3,443	5,906	1,382	29,716	2,655	91
	計 Total	54,904	3,955	32,884	45,976	13,519	269,740	28,079	829
大阪 Osaka	滋賀 Shiga	6,025	264	2,037	4,056	1,123	20,747	1,871	144
	京都 Kyoto	13,161	637	3,845	8,550	2,751	62,033	8,203	301
	大阪 Osaka	34,615	1,882	15,516	33,098	7,414	230,974	27,756	867
	兵庫 Hyogo	23,315	1,089	10,268	18,959	4,476	108,415	12,449	446
	奈良 Nara	5,829	263	1,817	4,179	972	18,741	2,004	60
	和歌山 Wakayama	4,740	238	2,077	3,296	920	16,518	2,412	44
	計 Total	87,685	4,373	35,560	72,138	17,656	457,428	54,695	1,862
広島 Hiroshima	鳥取 Tottori	3,236	277	1,258	2,502	592	10,861	802	31
	島根 Shimane	4,270	210	1,573	3,772	718	12,787	1,083	235
	岡山 Okayama	7,945	424	3,493	7,999	1,411	30,036	2,783	104
	広島 Hiroshima	12,472	633	5,661	14,115	2,656	58,159	5,452	314
	山口 Yamaguchi	5,883	287	2,579	6,821	900	24,135	1,784	64
	計 Total	33,806	1,831	14,564	35,209	6,277	135,978	11,904	748
高松 Takamatsu	徳島 Tokushima	3,113	185	1,275	3,319	663	13,267	1,086	72
	香川 Kagawa	4,013	261	1,720	3,784	1,943	18,069	1,398	56
	愛媛 Ehime	5,778	396	3,016	5,936	1,573	26,528	1,954	78
	高知 Kochi	3,650	190	1,884	3,102	568	17,480	1,093	33
	計 Total	16,554	1,032	7,895	16,141	4,747	75,344	5,531	239
福岡 Fukuoka	福岡 Fukuoka	19,745	1,236	7,605	34,169	3,547	100,194	12,358	268
	佐賀 Saga	4,253	249	1,091	4,653	543	14,541	1,060	26
	長崎 Nagasaki	5,015	388	2,835	8,669	777	24,705	2,121	52
	計 Total	29,013	1,873	11,531	47,491	4,867	139,440	15,539	346
熊本 Kumamoto	熊本 Kumamoto	4,093	417	2,636	13,233	1,206	27,470	2,838	66
	大分 Oita	4,530	417	2,501	10,223	768	21,063	2,292	57
	宮崎 Miyazaki	2,106	205	1,248	17,045	567	20,309	2,233	62
	鹿児島 Kagoshima	1,615	232	1,170	31,595	1,077	22,368	2,262	52
	計 Total	12,344	1,271	7,555	72,096	3,618	91,210	9,625	237
沖縄 Okinawa	沖縄 Okinawa	1,427	255	567	15,051	554	22,184	3,846	152
全国計 Grand Total		555,644	32,689	391,213	466,984	106,813	2,665,929	370,337	9,465

(注) 1 この表は、「(1)酒類の販売(消費)数量」の「消費者に対する販売数量計」欄を都道府県別に示したものである。

2 「全国計」欄は、沖縄分を含まない。

Note: 1 This table shows the breakdown of "Total volume of sales to consumers of (1)Volume of sales (consumption) of liquors by prefectures.

2 Figures for Okinawa are not included in those of Grand Total.

ウイスキー Whisky	ブランデー Brandy	発泡酒 Sparkling liquor	原料用 アルコール・ スピリッツ Alcohol for material・ Spirits	リキュール Liqueur	その他 Others	合計 Grand Total	区 分 Type		
							国税局・都道府県 Regional Taxation Bureau / Prefecture		
kℓ	kℓ	kℓ	kℓ	kℓ	kℓ	kℓ			
7,239	236	38,432	12,373	104,005	24,377	396,114	北海道	Hokkaido	札幌 Sapporo
1,834	82	11,196	4,460	28,287	6,790	101,895	青森	Aomori	仙台 Sendai
1,424	50	8,242	4,127	25,587	6,584	96,223	岩手	Iwate	
3,555	99	14,065	7,301	40,877	9,511	162,168	宮城	Miyagi	
1,330	47	7,715	2,881	21,533	5,388	80,247	秋田	Akita	
1,366	40	5,352	2,757	18,067	4,143	74,321	山形	Yamagata	
2,467	76	11,211	5,258	31,526	7,677	130,023	福島	Fukushima	
11,976	394	57,781	26,784	165,877	40,093	644,877	計	Subtotal	
3,043	87	12,873	6,298	44,283	12,144	162,046	茨城	Ibaraki	
2,083	74	8,805	4,416	28,044	8,819	114,659	栃木	Tochigi	
2,077	57	9,464	4,151	28,165	8,121	110,999	群馬	Gunma	
6,889	223	32,786	19,470	114,043	32,005	409,816	埼玉	Saitama	
2,664	92	15,799	6,799	43,488	9,898	179,220	新潟	Niigata	
2,304	74	10,235	3,841	30,348	7,570	133,408	長野	Nagano	
19,060	607	89,962	44,975	288,371	78,557	1,110,148	計	Total	
6,985	300	29,838	19,126	105,967	27,586	389,545	千葉	Chiba	東京 Tokyo
27,195	1,139	73,520	53,653	260,062	54,015	1,294,791	東京	Tokyo	
10,702	388	42,092	27,702	136,141	40,734	553,221	神奈川	Kanagawa	
1,118	28	3,763	1,751	10,967	3,079	51,700	山梨	Yamanashi	
46,000	1,855	149,213	102,232	513,137	125,414	2,289,257	計	Total	
926	64	7,330	3,312	16,549	4,298	72,078	富山	Toyama	金沢 Kanazawa
941	102	7,015	3,382	18,443	5,288	79,339	石川	Ishikawa	
472	37	6,138	1,971	10,659	3,492	49,465	福井	Fukui	
2,339	203	20,483	8,665	45,651	13,078	200,882	計	Total	
1,347	146	9,858	4,623	25,094	7,797	102,676	岐阜	Gifu	名古屋 Nagoya
3,413	149	16,738	8,461	50,082	14,611	208,393	静岡	Shizuoka	
5,649	408	39,955	19,985	107,269	27,860	431,490	愛知	Aichi	
1,318	69	8,998	4,398	24,854	6,306	96,718	三重	Mie	
11,726	772	75,549	37,467	207,300	56,575	839,277	計	Total	
837	42	6,325	4,082	18,655	4,932	71,144	滋賀	Shiga	大阪 Osaka
2,562	151	16,946	7,800	46,413	11,703	185,059	京都	Kyoto	
10,291	589	65,607	32,172	172,935	49,164	682,876	大阪	Osaka	
4,449	308	35,943	17,321	92,333	26,946	356,708	兵庫	Hyogo	
873	43	6,740	4,039	19,696	4,929	70,198	奈良	Nara	
556	59	7,395	3,052	17,040	4,021	62,367	和歌山	Wakayama	
19,568	1,192	138,956	68,466	367,072	101,695	1,428,352	計	Total	
450	30	3,889	2,034	10,263	3,933	40,155	鳥取	Tottori	広島 Hiroshima
502	27	4,285	1,405	9,803	4,962	45,632	島根	Shimane	
1,336	116	10,644	5,515	26,924	10,002	108,732	岡山	Okayama	
2,286	173	22,769	7,509	45,471	16,349	194,019	広島	Hiroshima	
875	91	9,606	2,376	17,496	8,761	81,664	山口	Yamaguchi	
5,449	437	51,193	18,839	109,957	44,007	470,202	計	Total	
551	35	5,393	1,603	9,658	4,579	44,799	徳島	Tokushima	高松 Takamatsu
691	47	5,729	2,746	14,678	4,907	60,043	香川	Kagawa	
887	73	8,976	3,607	20,679	8,654	88,133	愛媛	Ehime	
552	39	10,313	2,374	12,585	5,416	59,275	高知	Kochi	
2,681	194	30,411	10,330	57,600	23,556	252,250	計	Total	
4,581	346	37,688	10,828	71,853	27,329	331,742	福岡	Fukuoka	福岡 Fukuoka
482	52	6,277	1,263	10,703	5,083	50,279	佐賀	Saga	
839	98	10,002	2,376	18,416	8,439	84,735	長崎	Nagasaki	
5,902	496	53,967	14,467	100,972	40,851	466,756	計	Total	
1,015	78	13,061	2,424	23,200	14,756	106,501	熊本	Kumamoto	熊本 Kumamoto
1,078	112	8,528	2,057	14,742	7,935	76,300	大分	Oita	
679	55	10,073	1,629	15,032	11,612	82,854	宮崎	Miyazaki	
744	41	13,890	2,110	20,797	13,883	111,837	鹿児島	Kagoshima	
3,516	286	45,552	8,220	73,771	48,186	377,492	計	Total	
891	31	22,255	6,074	38,682	10,092	122,060	沖縄	Okinawa	沖縄 Okinawa
135,456	6,672	751,499	352,818	2,033,713	596,389	8,475,607	全国計 Grand Total		

## 8-5 免 許 場 数

## Number of Licensed Sites

## (1) 酒類製造免許場数等

Number of licensed sites for manufacturing liquors, etc.

酒 類 の 種 類 Type of liquors	免 許 場 数 Number of licensed sites for manufacturing liquors	左のうち試験の ための免許場数 Number of licensed sites for examination (included in the number mentioned)	製 造 場 数 Number of licensed manufacturing factories	製 造 者 数 Number of licensed manufacturers	蔵 置 場 数 Number of warehousing sites
	場 Site	場 Site	場 Site	者 Person	場 Site
清 酒 <i>Sake</i>	1,773	110	1,627	1,709	431
合 成 清 酒 <i>Sake compound</i>	71	13	3	64	166
連 続 式 蒸 留 焼 酎 Continuous distillation Japanese spirits ( <i>shochu</i> )	113	23	37	89	197
単 式 蒸 留 焼 酎 Simple system distillation Japanese spirits ( <i>shochu</i> )	855	84	361	804	385
み り ん <i>Mirin</i> (rice cooking wine)	109	15	30	97	177
ビ ー ル Beer	262	50	178	214	217
果 実 酒 Fruit wine	495	128	305	444	252
甘 味 果 実 酒 Sweet fruit wine	322	58	10	286	235
ウ イ ス キ ー Whisky	77	22	10	48	202
ブ ラ ン デ ー Brandy	121	45	1	101	199
原 料 用 ア ル コ ー ル Alcohol for material	103	15	8	101	170
発 泡 酒 Sparkling liquor	1,525	51	95	1,417	302
そ の 他 の 醸 造 酒 Other brewed liquors	1,630	99	257	1,554	290
ス ピ リ ッ ツ Spirits	1,888	84	35	1,752	401
リ キ ュ ー ル Liqueur	1,919	101	185	1,757	416
粉 末 酒 Powder liquor	14	12	3	12	139
雑 酒 Miscellaneous liquor	1,580	45	5	1,500	313
合 計 Grand Total	12,857	955	3,150	11,949	4,492
各 酒 類 を 通 じ た も の (Real number)	3,150	245		2,884	602

調査対象：酒税法第7条（酒類の製造免許）の規定により免許を受けた場数である。

調査時点：平成28年3月31日

用語の説明：1 「免許場数」欄は、製造免許を付与している酒類の種類（品目を含む。以下同じ）の異なるごとに掲げている。

2 「製造場数」欄は、複数の種類を製造している場合には、製造数量が最も多い酒類の種類に掲げている。

3 「製造者数」欄は、製造者が免許を受けている酒類の種類異なるごとに掲げている。

Subject of survey: Number of sites licensed according to the provision of Liquor Tax Law, Sec 7 (Manufacturing license for liquors).

Time of survey: As of March 31, 2016.

Terminology: 1 Figures in "Number of licensed sites for manufacturing liquors" are counted by type of liquors (including items, the same hereinafter) for which manufacturing licenses are given.

2 As for "Number of licensed manufacturing factories", in the case that a licensed manufacturing factory manufactures more than one type, it is categorized as a manufacturing factory of its main product.

3 Figures in "Number of licensed manufacturers" are counted by type for which manufactures have manufacturing licenses.

## (2) 酒母及びもろみの製造場数

Number of manufacturing factories of yeast mash and unrefined sake

区 分 Type	製 造 場 数 Number of licensed manufacturing factories
酒 母 Yeast mash	場 Site 239
もろみ Unrefined <i>sake</i>	419

調査時点：平成28年3月31日

Time of survey: As of March 31, 2016.

用語の説明：1 **酒母**とは、①酵母で含糖質物を発酵させることができるもの、②酵母を培養したもので、含糖質物を発酵させることができるもの並びに③これらにこうじを混和したものをいう。  
2 **もろみ**とは、酒類の原料となる物品に発酵させる手段を講じたもので、こし又は蒸留する前のものをいう。

Terminology: 1 “Yeast mash” means ①yeast, ②cultured yeast which can ferment saccharated materials, or ③ mixture of yeast (or cultured yeast) and malted rice.  
2 “Unrefined *sake*” means fermented materials for alcoholic beverages before filtering or distilling.

(3) 酒類販売業免許場数及び酒類販売業者数

Number of licensed sites to sell liquors and liquor distributors

区 分 Type	販 売 場 数 Number of licensed sites to sell liquors			販 売 業 者 数 Number of licensed distributors	
	卸売に限る旨の条件が付けられているもの Under conditions to limit sales method to wholesale	販売方法に条件が付けられていないもの Under no conditions on sales method	計 Total		
	場 Site	場 Site	場 Site	者 Person	
販売条件が法の及ばないに及ぶ条件が売に付されるもの *1	全 酒 類 All types of liquors	504	4,857	5,361	2,507
	ビ ー ル Beer	55	1,717	1,772	298
	洋 酒 Foreign liquors	101	1,176	1,277	702
	輸 出 入 酒 類 Export / import liquors	634	1,685	2,319	1,741
	店 頭 販 売 酒 類 Liquor sold over the counter	2	63	65	12
	協 同 組 合 員 間 酒 類 Liquor sold among cooperative association	-	6	6	1
	自 己 商 標 酒 類 Liquor of self-developed brand	15	256	271	124
	自 製 酒 類 Own product liquors	101	370	471	123
	期 限 付 Retail with time limit	-	1	1	-
	そ の 他 の 酒 類 Other alcoholic beverages	37	72	109	65
計 Total	1,449	10,203	11,652	5,573	
販売条件が法に付され小売に限るもの *2	全 酒 類 *3	一 般 の も の Ordinary ones		174,189	107,745
		期 限 付 Retail with time limit		22	4
		特 殊 の も の Special ones		50	5
	小 計 Subtotal			174,261	107,754
	そ の 他 の 酒 類 *4	一 般 の も の Ordinary ones		2,296	1,643
		期 限 付 Retail with time limit		43	17
		特 殊 の も の Special ones		789	744
		通 信 販 売 だ け の も の Items available only through mail-order sales		2,255	1,864
	小 計 Subtotal			5,383	4,268
	計 Total			179,644	112,022
媒 介 業 Intermediary			619	249	
代 理 業 Agency			-	-	

調査時点：平成28年3月31日

用語の説明：1 媒介業とは、他人間の酒類の売買取引を継続的に媒介することをいう。ただし、営利を目的とするか否かは問わない。

2 代理業とは、製造者又は販売業者の酒類の販売に関する取引を継続的に代理することをいう。ただし、営利を目的とするか否かは問わない。

3 「販売場数」欄は、免許に付される条件により区分した場数を掲げている。

4 「販売業者数」欄は、営業の実態により区分した者数を掲げている。

Time of survey: As of March 31, 2016.

Terminology: 1 "Intermediary" means serving as intermediary of liquor transactions between other parties, regardless whether it is profit-making or not.

2 "Agency" means serving as an agent continuously of a manufacturer or a distributor in liquor transactions, regardless whether it is profit-making or not.

3 Figures in the column "Number of licensed sites to sell liquors" show the number of sites classified according to the condition of licenses.

4 Figures in the column "Number of licensed distributors" show the number of dealers classified by the actual type of business.

\*1 Licensed distributors under conditions to limit sales method to wholesale or those under no conditions on sales method

\*2 Licensed distributors under conditions to limit sales method to retail

\*3 All types of liquors

\*4 Other liquors

## (4) 免許場数の累年比較

Yearly comparison of licensed sites

年 度 Fiscal year	酒 類 製 造 免 許 場 数 Number of licensed sites for manufacturing liquors							酒 類 製造場数 Number of licensed sites for manufacturing liquors	酒 類 販売場数 Number of licensed selling sites to sell liquors
	清 酒 Sake	合成清酒 Sake compound	連続式蒸留 焼酎 Continuous distillation Japanese spirits (shochu)	単式蒸留 焼酎 Simple system distillation Japanese spirits (shochu)	ビ ー ル Beer	そ の 他 Others	計 Total		
	場 Site	場 Site	場 Site	場 Site	場 Site	場 Site	場 Site	場 Site	場 Site
平成22年度 FY2010	1,886	75	113	882	276	11,761	14,993	3,106	193,751
23 2011	1,863	73	112	873	271	10,997	14,189	3,107	192,466
24 2012	1,835	75	115	866	261	10,477	13,629	3,081	192,202
25 2013	1,806	73	113	860	259	10,119	13,230	3,089	192,596
26 2014	1,785	72	113	855	260	9,896	12,981	3,096	192,255
27 2015	1,773	71	113	855	262	9,783	12,857	3,150	191,296

調査時点：翌年3月31日

関連表：「(1)酒類の製造免許場数等」、「(3)酒類販売業免許場数及び酒類販売業者数」

Time of survey: March 31 of the following year

Relevant tables: "(1) Number of licensed sites for manufacturing liquors, etc." and "(3) Numbers of licensed sites to sell liquors and licensed liquor distributors".

(5) 都道府県別の免許場数  
Number of licensed sites by prefectures

区分 Type  国税局・都道府県 Regional Taxation Bureau / Prefecture			製 造 免 許 場 Number of licensed sites for manufacturing liquors								
			清 酒 Sake	合成清酒 Sake compound	連続式蒸留 焼酎 Continuous distillation Japanese spirits (shochu)	単式蒸留 焼酎 Simple system distillation Japanese spirits (shochu)	みりん Mirin (rice cooking wine)	ビール Beer	果実酒 Fruit wine	甘味 果実酒 Sweet Fruit wine	ウイスキー Whisky
			場 site	場 site	場 site	場 site	場 site	場 site	場 site	場 site	
札幌 Sapporo	北海道	Hokkaido	18	3	4	12	3	22	43	16	4
仙台 Sendai	青森	Aomori	24	-	-	5	-	4	8	2	1
	岩手	Iwate	26	-	2	9	-	6	9	6	-
	宮城	Miyagi	36	-	1	8	-	5	1	1	1
	秋田	Akita	42	4	2	14	1	4	6	5	-
	山形	Yamagata	56	-	1	17	-	2	15	12	-
	福島	Fukushima	74	2	3	28	-	3	6	3	1
	計	Total		258	6	9	81	1	24	45	29
関東信越 Kanto Shinetsu	茨城	Ibaraki	52	3	4	23	2	9	9	8	3
	栃木	Tochigi	41	1	1	13	2	7	10	6	2
	群馬	Gunma	29	2	5	7	-	8	7	6	1
	埼玉	Saitama	36	2	3	12	3	5	7	6	2
	新潟	Niigata	97	3	4	18	2	6	18	8	1
	長野	Nagano	87	1	4	30	3	11	41	23	2
	計	Total		342	12	21	103	12	46	92	57
東京 Tokyo	千葉	Chiba	41	3	4	23	6	7	9	6	3
	東京	Tokyo	17	1	-	17	2	11	13	4	2
	神奈川	Kanagawa	16	4	8	10	3	17	12	9	8
	山梨	Yamanashi	16	1	3	5	2	4	89	79	7
	計	Total		90	9	15	55	13	39	123	98
金沢 Kanazawa	富山	Toyama	24	2	2	3	1	4	5	2	2
	石川	Ishikawa	43	1	3	6	2	4	6	1	-
	福井	Fukui	40	-	-	2	1	4	2	2	-
	計	Total		107	3	5	11	4	12	13	5
名古屋 Nagoya	岐阜	Gifu	58	7	7	13	3	2	14	9	1
	静岡	Shizuoka	30	2	4	14	2	15	11	8	2
	愛知	Aichi	52	6	8	14	16	9	14	10	4
	三重	Mie	38	2	4	5	1	6	5	4	2
	計	Total		178	17	23	46	22	32	44	31
大阪 Osaka	滋賀	Shiga	50	1	1	4	-	4	3	3	1
	京都	Kyoto	54	3	3	10	4	10	5	4	3
	大阪	Osaka	24	3	3	6	3	10	19	14	5
	兵庫	Hyogo	90	6	11	23	12	10	10	9	4
	奈良	Nara	42	-	-	8	2	2	2	3	-
	和歌山	Wakayama	24	-	1	5	3	2	7	7	-
	計	Total		284	13	19	56	24	38	46	40
広島 Hiroshima	鳥取	Tottori	23	-	1	8	-	3	5	3	1
	島根	Shimane	35	-	-	21	3	1	6	2	-
	岡山	Okayama	54	-	-	19	4	5	11	7	1
	広島	Hiroshima	61	2	3	13	5	2	11	7	2
	山口	Yamaguchi	46	-	-	8	-	2	1	1	-
計	Total		219	2	4	69	12	13	34	20	4
高松 Takamatsu	徳島	Tokushima	26	1	1	10	6	-	3	1	1
	香川	Kagawa	9	-	-	2	1	1	2	1	-
	愛媛	Ehime	45	-	-	16	1	3	4	-	-
	高知	Kochi	21	-	-	11	1	1	2	-	1
	計	Total		101	1	1	39	9	5	11	2
福岡 Fukuoka	福岡	Fukuoka	73	1	3	48	2	8	8	3	3
	佐賀	Saga	30	-	-	10	2	1	2	1	-
	長崎	Nagasaki	17	-	1	25	1	2	3	-	-
	計	Total		120	1	4	83	5	11	13	4
熊本 Kumamoto	熊本	Kumamoto	14	2	2	47	1	4	7	4	1
	大分	Oita	35	-	-	36	-	3	8	4	-
	宮崎	Miyazaki	2	-	1	45	2	3	7	3	1
	鹿児島	Kagoshima	1	2	3	120	1	2	2	3	1
	計	Total		52	4	6	248	4	12	24	14
沖縄 Okinawa	沖縄	Okinawa	4	-	2	52	-	8	7	6	3
全国計 Grand Total			1,773	71	113	855	109	262	495	322	77

(注) この表は、「(1)酒類製造免許場数等」、「(3)酒類販売業免許場数及び酒類販売業者数」を都道府県別に示したものである。  
Note: This table shows the breakdown of “(1)Number of licensed sites for manufacturing liquors” and “(3)Number of licensed sites to sell liquors and liquor distributors” by prefectures.



数			製造場数 Number of licensed manufacturing factories	製造者数 Number of licensed manufacturers	販売場数 Number of licensed sites to sell liquors		販売業者数 Number of distributors		区分 Type  国税局・都道府県 Regional Taxation Bureau /Prefecture	
ブランデー Brandy	その他 Others	計 Total			卸売業 Wholesalers	小売業 Retailers	卸売業 Wholesalers	小売業 Retailers		
場 site	場 site	場 site	場 site	者 person	場 site	場 site	者 person	者 person		
5	157	287	91	225	327	8,250	112	4,796	北海道 Hokkaido	札幌 Sapporo
3	102	149	37	133	101	2,374	35	1,603	青森 Aomori	仙台 Sendai
3	152	213	53	199	73	2,376	30	1,619	岩手 Iwate	
1	191	245	50	215	138	3,479	36	2,267	宮城 Miyagi	
2	211	291	57	283	66	2,132	20	1,563	秋田 Akita	
4	307	414	81	407	66	2,138	31	1,482	山形 Yamagata	
1	402	523	99	501	135	3,401	53	2,431	福島 Fukushima	
14	1,365	1,835	377	1,738	579	15,900	205	10,965	計 Total	
4	276	393	67	335	129	4,378	112	2,801	茨城 Ibaraki	関東信越 Kanto Shinetsu
2	208	293	60	260	119	3,026	69	2,009	栃木 Tochigi	
-	176	241	46	210	104	3,011	33	1,960	群馬 Gunma	
-	190	266	49	257	251	7,988	151	4,540	埼玉 Saitama	
3	498	658	144	640	223	4,324	76	3,095	埼玉 Niigata	
11	490	703	160	663	174	3,968	139	2,572	長野 Nagano	
20	1,838	2,554	526	2,365	1,000	26,695	580	16,977	計 Total	
4	227	333	58	280	304	7,480	163	4,325	千葉 Chiba	東京 Tokyo
3	138	208	76	456	2,319	18,447	1,721	10,195	東京 Tokyo	
8	111	206	49	81	553	9,324	262	5,206	神奈川 Kanagawa	
16	249	471	111	393	127	1,927	54	1,330	山梨 Yamanashi	
31	725	1,218	294	1,210	3,303	37,178	2,200	21,056	計 Total	
1	20	66	32	66	83	1,802	25	1,124	富山 Toyama	金沢 Kanazawa
-	41	107	60	105	135	2,020	35	1,257	石川 Ishikawa	
-	31	82	46	82	42	1,415	16	896	福井 Fukui	
1	92	255	138	253	260	5,237	76	3,277	計 Total	
-	314	428	91	409	111	2,948	32	1,791	岐阜 Gifu	名古屋 Nagoya
3	204	295	66	253	166	4,890	54	2,861	静岡 Shizuoka	
3	310	446	87	403	326	8,408	125	4,545	愛知 Aichi	
-	214	281	53	261	66	2,457	24	1,459	三重 Mie	
6	1,042	1,450	297	1,326	669	18,703	235	10,656	計 Total	
2	85	154	63	144	71	1,871	33	1,146	滋賀 Shiga	大阪 Osaka
3	104	203	79	157	202	3,722	104	2,322	京都 Kyoto	
9	131	227	53	172	744	10,984	318	6,593	大阪 Osaka	
5	226	406	134	348	368	7,139	255	4,442	兵庫 Hyogo	
-	152	211	47	205	73	1,880	35	1,273	奈良 Nara	
1	69	119	54	115	113	1,928	42	1,404	和歌山 Wakayama	
20	767	1,320	430	1,141	1,571	27,524	787	17,180	計 Total	
1	70	115	31	114	43	1,047	18	644	鳥取 Tottori	広島 Hiroshima
-	125	193	53	190	55	1,418	41	959	島根 Shimane	
2	232	335	77	321	106	2,841	81	1,794	岡山 Okayama	
3	187	296	81	273	212	4,040	70	2,588	広島 Hiroshima	
-	174	232	53	231	102	2,283	28	1,483	山口 Yamaguchi	
6	788	1,171	295	1,129	518	11,629	238	7,468	計 Total	
1	132	182	40	180	149	1,295	13	927	徳島 Tokushima	高松 Takamatsu
-	50	66	16	57	89	1,504	31	928	香川 Kagawa	
-	223	292	58	292	172	2,377	53	1,483	愛媛 Ehime	
1	123	161	43	147	90	1,449	18	1,012	高知 Kochi	
2	528	701	157	676	500	6,625	115	4,350	計 Total	
3	363	515	97	451	430	6,504	194	4,029	福岡 Fukuoka	福岡 Fukuoka
1	144	191	33	191	48	1,217	13	748	佐賀 Saga	
1	103	153	38	141	61	2,307	21	1,607	長崎 Nagasaki	
5	610	859	168	783	539	10,028	228	6,384	計 Total	
2	126	210	63	188	302	2,739	59	1,924	熊本 Kumamoto	熊本 Kumamoto
3	199	288	60	267	211	1,961	24	1,398	大分 Oita	
2	86	152	55	135	238	1,740	30	1,267	宮崎 Miyazaki	
2	206	343	130	310	645	3,282	59	2,684	鹿児島 Kagoshima	
9	617	993	308	900	1,396	9,722	172	7,273	計 Total	
2	130	214	69	203	990	2,153	625	1,640	沖縄 Okinawa	
121	8,659	12,857	3,150	11,949	11,652	179,644	5,573	112,022	全国計 Grand Total	

# 9～15 消費税、酒税以外の間接税各表

統計表を見る方のために

## 1 利用上の注意

この章は、平成27年4月1日から平成28年3月31日までの消費税、酒税以外の間接税の申告又は処理による課税事績を掲げた。ただし、印紙税については上記期間における現金納付に係る分を掲げた。

## 2 消費税、酒税以外の間接税の概要

### (1) 「9 たばこ税及びたばこ特別税」

たばこ税は、紙巻たばこ等の製造たばこに対して課税される。  
たばこ税の税率は、次のとおりである。

イ 喫煙用の製造たばこ	}	1,000本につき	平成22年9月30日まで 平成22年10月1日から	3,552円 5,302円
・第1種（紙巻たばこ）				
・第2種（パイプたばこ）				
・第3種（葉巻きたばこ）				
ロ かみ用の製造たばこ				
ハ かぎ用の製造たばこ				
ニ 紙巻たばこ旧3級品 ……………		1,000本につき	平成22年9月30日まで 平成22年10月1日から	1,686円 2,517円

(注) たばこ特別税は、たばこ税にあわせて課され、上記イ～ハについては、1,000本につき820円、ニは、1,000本につき389円である。

### (2) 「10 揮発油税及び地方揮発油税」

揮発油税及び地方揮発油税は、揮発油に対して課税される。  
揮発油税及び地方揮発油税の税率は、揮発油1klにつき次の金額である。

揮発油税 ……………	48,600円
地方揮発油税 ……………	5,200円
計 ……………	53,800円

### (3) 「11 航空機燃料税」

航空機燃料税は、航空機に積み込まれる航空機燃料に対して課税される。

航空機燃料税の税率は、航空機燃料1klにつき	平成23年3月31日まで	26,000円
	平成23年4月1日から	18,000円
ただし、沖縄路線航空機 …………… 1klにつき	平成23年3月31日まで	13,000円
	平成23年4月1日から	9,000円
特定離島路線航空機 …… 1klにつき	平成23年3月31日まで	19,500円
	平成23年4月1日から	13,500円

### (4) 「12 石油ガス税」

石油ガス税は、自動車用の石油ガス容器に充てんされる石油ガスに対して課税される。  
石油ガス税の税率は、課税石油ガス1kgにつき17円50銭である。

### (5) 「13 石油石炭税」

石油石炭税は、原油の採取場から移出する原油、ガス状炭化水素又は石炭及び保税地域から引き取る原油若しくは石油製品、ガス状炭化水素又は石炭に対して課税される。

石油石炭税の税率は、原油及び輸入石油製品1klにつき	平成24年9月30日まで	2,040円
	平成24年10月1日から	2,290円
	平成26年4月1日から	2,540円
ガス状炭化水素 …… 1tにつき	平成24年9月30日まで	1,080円
	平成24年10月1日から	1,340円
	平成26年4月1日から	1,600円
石炭 …………… 1tにつき	平成24年9月30日まで	700円
	平成24年10月1日から	920円
	平成26年4月1日から	1,140円

## (6) 「14 印紙税」

印紙税は、流通取引に関連して作成される文書に対して課税される。

印紙税の税率は、次のとおりである（一般的な契約書、証書等のうち主なものについて掲げた。）。

- イ 不動産の譲渡契約書、消費貸借契約書、運送契約書
  - 契約金額により 200円～60万円（契約金額1万円未満は非課税）
  - 不動産の譲渡契約書で契約金額が10万円を超えるものについては税率が軽減されている。
- ロ 請負契約書
  - 契約金額により 200円～60万円（契約金額1万円未満は非課税）
  - 建設工事に係る請負契約書で契約金額が100万円を超えるものについては税率が軽減されている。
- ハ 約束手形、為替手形
  - 手形金額により 200円～20万円（手形金額10万円未満は非課税）
- ニ 株券、出資証券、社債券、受益証券
  - 券面金額により 200円～2万円
- ホ 預貯金証書、保険証券、信用状等
  - 1通につき200円
- ヘ 配当金額収証、配当金振込通知書
  - 配当金額3,000円以上の場合200円（配当金額3,000円未満は非課税）
- ト 金銭、有価証券の受取書で営業に関するもの
  - 受取金額により200～20万円（受取金額5万円未満は非課税）
- チ 預貯金通帳、信託通帳、掛金通帳
  - 1冊1年につき200円
- リ 判取帳
  - 1冊1年につき4,000円

## (7) 「15 電源開発促進税」

電源開発促進税は、一般電気事業者の販売電気の電力量に対して課税される。

電源開発促進税の税率は、販売電気千kWhにつき375円である。

## 9-15 Table for Indirect Tax other than Consumption Tax and Liquor Tax

For the people who use the statistical tables

## 1 Notes on use

This section shows the status of taxation of indirect tax other than consumption tax and liquor tax according to returns filed or dispositions made between April 1, 2015 and March 31, 2016.

As for stamp tax, however, figures for tax payment by cash.

## 2 Outline of indirect taxes other than consumption tax and liquor tax

## (1) "9 Tobacco tax and Special tobacco surtax"

Tobacco tax is levied on manufactured tobacco such as cigarettes.

The tax rates of tobacco tax are as follows.

A: Manufactured tobacco for smoking	}	3,552 yen per 1,000 pieces on or before September 30,2010 5,302 yen per 1,000 pieces on or after October 1,2010
* Type 1 (cigarette)		
* Type 2 (pipe smoking tobacco)		
* Type 3 (cigar)		
* Type 4 (shredded tobacco)		
B: Manufactured chewing tobacco		
C: Manufactured sniffing tobacco		
D: Former third class cigarette :		1,686 yen per 1,000 pieces on or before September 30,2010 2,517 yen per 1,000 pieces on or after October 1,2010

Note: Special tobacco surtax has been levied on top of Tobacco tax. The tax rate of special tobacco surtax on A to C is 820 yen per 1,000 pieces and that for D 389 yen per 1,000 pieces.

## (2) "10 Gasoline tax and Local gasoline tax"

Gasoline tax and Local gasoline tax are imposed on gasoline. The tax rates of gasoline tax and local gasoline tax per kiloliter are as follows.

Gasoline tax: 48,600 yen

Local gasoline tax: 5,200 yen

Total: 53,800 yen

(3) “11 Aviation fuel tax”

Aviation fuel tax is imposed on aviation fuel supplied to aircraft.

The tax rates of Aviation fuel tax are as follows.

26,000 yen per kiloliter of aviation fuel on or before March 31,2011.

18,000 yen per kiloliter of aviation fuel on or after April 1,2011.

But as for Okinawa air route, the tax rate for aviation fuel loaded in an aircraft (limited to the amount consumed on the route) are as follows.

13,000 yen per kiloliter on or before March 31,2011.

9,000 yen per kiloliter on or after April 1,2011.

For air routes to solitary islands, aviation fuel tax rate are as follows.

19,500 yen per kiloliter on or before March 31,2011.

13,500 yen per kiloliter on or after April 1,2011.

(4) “12 Liquefied petroleum gas tax”

Liquefied petroleum gas tax is imposed on petroleum gas filled in the fuel tanks of automobiles.

The tax rate is 17.5 yen per kilogram of taxable petroleum gas.

(5) “13 Petroleum and coal tax”

Petroleum and coal tax is levied on crude petroleum, gaseous hydrocarbon, or coal shipped from oil extraction sites as well as crude petroleum or petrochemicals, gaseous hydrocarbon, or coal withdrawn from bonded areas. The tax rates are as follows:

- Crude petroleum/petrochemicals	2,040 yen per kiloliter on and before September 30, 2012
	2,290 yen per kiloliter on and after October 1, 2012
	2,540 yen per kiloliter on and after April 1, 2014
- Gaseous hydrocarbon	1,080 yen per ton on and before September 30, 2012
	1,340 yen per ton on and after October 1, 2012
	1,600 yen per ton on and after April 1, 2014
- Coal	700 yen per ton on and before September 30, 2012
	920 yen per ton on and after October 1, 2012
	1,140 yen per ton on and after April 1, 2014

(6) “14 Stamp tax”

Stamp tax is levied on certain documents related to transactions or distribution. The tax rates of stamp tax are as follows. (The rates listed are those for major documents among ordinary contracts and certificates.)

A: Contract for transfer of real estate, Contract for loan for consumption, Contract for transportation

From 200 yen to 600,000 yen depending on the amount of contract. (Non-taxable when the amount of contract is less than 10,000 yen.)

The tax rate is reduced when the amount of the contract for transfer of real estate exceeds 100,000 yen.

B: Contract agreement

From 200 yen to 600,000 yen depending on the amount of contract. (Non-taxable when the amount of contract is less than 10,000 yen.)

The tax rate is reduced when the amount of the contract agreement for construction exceeds a million yen.

C: Promissory note, Bill of exchange

From 200 yen to 200,000 yen depending on the amount of bill. (Non-taxable when the amount of bill is less than 100,000 yen.)

D: Share certificate, Investment certificate, Bond certificate, Beneficiary certificate

From 200 yen to 20,000 yen depending on the face value

E: Deposit certificate, Insurance certificate, Letter of credit

200 yen per document

F: Dividend warrant, Dividend transfer notice

200 yen when the amount of dividend exceeds 3,000 yen. (Non-taxable when the amount of dividend is less than 3,000 yen.)

G: Receipt of cash or securities related to business

From 200 yen to 200,000 yen depending on the amount of receipt. (Non-taxable when the amount of dividend is less than 50,000 yen.)

H: Bankbook, Trust bankbook, Passbook

200 yen per book, per year

I : Receipt book (Hantoricho)

4,000 yen per book, per year

(7) “15 Promotion of power-resources development tax”

Promotion of power-resources development tax is levied on electric power sold by general electric power companies. The tax rate for the promotion of power-resources development tax is 375 yen.

## 9 たばこ税及びたばこ特別税 Tobacco Tax and Special Tobacco Surtax

## (1) 課税状況

Statistics of taxation

区 分 Type	国 税 庁 National Tax Agency		税 関 分 Customhouse	
	課税標準数量 Quantity as tax base	税 額 Amount of tax	課税標準数量 Quantity as tax base	税 額 Amount of tax
	千本 Thousand	百万円 Million yen	千本 Thousand	百万円 Million yen
平成 22 年度 FY2010	139,146,335	658,995	77,619,344	386,176
23 2011	109,754,218	650,393	89,785,473	549,830
24 2012	116,949,715	690,224	80,187,430	491,034
25 2013	117,710,831	692,742	80,657,066	493,877
26 2014	112,047,811	657,258	71,014,870	434,863
27 2015	109,751,842	642,698	75,022,528	459,438
紙巻たばこ Cigarette	109,749,763	642,685	74,172,960	454,200
パイプたばこ Pipe smoking tobacco	259	2	736,149	4,517
葉巻たばこ Cigar	8	0	110,606	701
刻みたばこ Shredded tobacco	1,575	10	1,517	9
かみ用の製造たばこ Manufactured chewing tobacco	7	0	125	2
かぎ用の製造たばこ Manufactured sniffing tobacco	231	1	1,171	9
計 Total	109,751,842	642,698	75,022,528	459,438
手持品課税額 Amount of tax for goods in stock		-		-
合計税額 Total amount of tax		642,698		459,438
控除税額 Amount of tax deducted		3,554		0
差引税額 Amount of tax after deduction		639,144		459,438
Additional tax 加算税	過少申告 For understatement	X		0
	無申告 For failure to file	X		-
課税人員 Number of taxed taxpayers		502 Person		69,145 Person
還付金額 Amount of refund		10 百万円 Million yen		5,171 百万円 Million yen
納期限延長税額 Amount of tax subject to postponement of due date for tax payment		-		29,279

調査期間等：平成27年4月1日から平成28年3月31日までの間の申告又は処理による課税実績である。

Period covered by survey : This table shows the status of taxation based on returns filed or cases processed between April 1, 2015 and March 31, 2016.

## (2) 免除状況

(単位：百万本)  
(In million pieces)

Statistics of exemption

区 分 Type	未 納 税 Non-taxable transference	輸 出 免 税 Export exemption	そ の 他 Others	合 計 Total
紙巻たばこ Cigarette				
{ 本則税率 Regular tax rate	206,619	13,446	4	220,068
{ 暫定税率 Temporary tax rate	17,035	3	-	17,038
{ 小 計 Subtotal	223,653	13,449	4	237,106
パイプたばこ Pipe smoking tobacco	1	0	-	1
葉巻たばこ Cigar	-	0	-	0
刻みたばこ Shredded tobacco	-	-	-	-
かみ用の製造たばこ Manufactured chewing tobacco	0	0	-	0
かぎ用の製造たばこ Manufactured sniffing tobacco	2	0	-	2
合 計 Total	223,656	13,449	4	237,109
人 員 Number of taxpayers	人 Persons 818	人 Persons 996	人 Persons 43	人 Persons 1,857

資料：消費税室調

調査期間等：平成27年4月1日から平成28年3月31日までの間に免除の申請又は処理をしたものである。

(注) 税関分は含まない。

Source: Consumption Tax Office

Period covered by survey: This table shows the statistics of applications for exemption filed or cases processed between April 1, 2015 and March 31, 2016.

Note: Figures for customhouse are not included.

## (3) 製造場数

(単位：場)

Number of manufacturing factories

(In site)

区 分 Type	場 数 Number of factories	
製 造 場 Manufacturing factories	製造たばこ製造場 Manufacturing factories for manufactured tobacco	27
	原料事務所 Regional leaf tobacco procuring office	5
	その他 Others	42
法定製造場 Statutory manufacturing factories	233	
合 計 Total	307	

調査時点：平成28年3月31日

Time of survey: March 31, 2016

# 10 揮発油税及び地方揮発油税

## Gasoline Tax and Local gasoline Tax

## (1) 課税状況

Statistics of taxation

区 分 Type	数 量 Volume	税 額 Amount of tax
		百万円 Million yen
平成 22 年度 FY2010	55,992,090	3,007,657
23 2011	54,145,433	2,908,380
24 2012	53,282,866	2,861,980
25 2013	52,526,755	2,821,292
26 2014	50,584,819	2,716,838
27 2015	50,442,578	2,709,083
移出数量 Amount of shipment	51,739,368	
エタノール相当数量 Amount of ethanol equivalent	607,105	
欠減控除数量 Amount of deduction for loss of reduction	690,293	
場内消費数量 Amount consumed in sites	575	
用途外使用等数量 Amount used for unintended use	33	
課税標準 Tax base	50,442,578	2,709,083
控除税額 Amount of deduct tax		309
差引計 Total after deduction		2,708,776
Additional tax 加算税合 計		
過少申告 For understatement		7
無申告 For failure to file		7
<b>Total</b>		<b>2,708,791</b>
課税人員 Number of taxable taxpayers		人 Person 1,481
還付金額 Amount of refund		百万円 Million yen 2
納期限延長税額 Amount of tax subject to postponement of due date for tax payment		427,118

調査期間等：平成27年4月1日から平成28年3月31日までの間の申告又は処理による課税実績である。

(注) 税関分は含まない。

Period covered by survey : This table shows the status of taxation based on returns filed or cases processed between April 1, 2015 and March 31, 2016.  
Note: Figures for customhouse are not included.

## (2) 税関分の課税状況

Statistics of taxation for custom house

区 分 Type	数 量 Volume	税 額 Amount of tax
		百万円 Million yen
引取数量 Amount of receiving	263,046	
エタノール相当数量	-	
欠減控除数量 Amount of deduction for loss of reduction	3,542	
場内消費数量 Amount consumed in sites	-	
用途外使用等数量 Amount used for unintended use	9	
計 Total	259,513	13,969
控除税額 Amount of deduct tax		-
差引計 Total after deduction		13,969
Additional tax 加算税合 計		
過少申告 Deficient returns		0
無申告 No return or return after due date		-
<b>Total</b>		<b>13,969</b>
課税人員 Number of taxpayers		人 Person 2,055
還付金額 Amount of refund		百万円 Million yen -
納期限延長税額 Amount of tax subject to postponement of due date for tax payment		40

調査期間等：平成27年4月1日から平成28年3月31日までの間の申告又は処理による課税実績である。

Period covered by survey : This table shows the status of taxation based on returns filed or cases processed between April 1, 2015 and March 31, 2016.

(3) 免除状況

Statistics of exemption

区 分 Type		課 税 外 数 量 等 Non-taxable volume, etc.	
		件 数 Number of cases	数 量 Volume
		件 Case	kℓ
未納税移出	Non-taxable transference	1,104	44,862,763
輸出免税	Export exemption	161	257,500
灯油免税	Exemption for kerosene	889	24,423,371
航空機燃料用	For aviation fuel	467	620,830
石化 学 油用	ガス用	12	605
	その他	916	66,595,667
発電等用	For electric power generation, etc.	-	-
ゴム用	For rubber	194	6,083
塗料用	For paint	948	40,994
ノルマルパラフィン用	For normal paraffin	-	-
印刷用インキ用	For printing ink	254	2,158
接着剤用	For adhesive agent	117	6,216
洗浄用又は離型用	For cleansing or for mold release	472	14,610
駐留軍用	For stationary troops	119	13,619
外国公館等用	For foreign government offices	315	1,181
その他	Others	12	10
合計	<b>Total</b>	<b>5,980</b>	<b>136,845,606</b>

資料：消費税室調

調査期間等：平成27年4月1日から平成28年3月31日までの間に免税の申請又は処理したものである。

(注) 税関分は含まない。

Source: Consumption Tax Office

Period covered by survey : This table shows the status of applications for exemption filed or cases processed between April 1, 2015 and March 31, 2016.

Note: Figures for customhouse are not included.

(4) 関係場数

(単位：場)

Number of related factories, etc.

(In site)

区 分 Type		場 数 Number of sites	
平成22年度		5,977	
23		5,796	
24		5,712	
25		5,771	
26		5,720	
27		5,624	
製造場 Manufacturing facories	製油所	Oil refineries	48
	天然揮発油製造場	Natural volatile oil refineries	13
	廃油再生工場	Waste oil recycling facilities	19
	その他	Others	407
石油化学工場 Petrochemical plants	ガス工場	Gas plant	3
	特定石油化学製品製造場	Manufacturing plants of specified petrochemicals	249
	その他	Others	57
未納税蔵置場	Non-taxable warehousing sites	260	
特定石油化学製品蔵置場	Warehousing site of specified petrochemicals	420	
免税揮発油使用場 Facilities using tax exempt gasoline	航空用揮	For aviation fuel	802
	発電等用揮	For electric power generation, etc.	-
	ゴム用揮	For rubber	181
	塗料用揮	For paint	82
	ノルマルパラフィン用揮	For normal paraffin	-
	印刷用インキ用揮	For printing ink	41
	接着剤用揮	For adhesive agent	33
洗浄用又は離型用揮	For cleansing or for mold release	105	
特定石油化学製品使用場	Facilities using specified petrochemicals	2,604	
駐留軍等用免税使用場指定店舗	Designated shops as sites providing non-taxables for stationary troops	12	
外国公館等用指定給油所	Designated filling stations as sites for foreign government offices	288	
合計	<b>Total</b>	<b>5,624</b>	

調査時点：平成28年3月31日

Time of survey: March 31, 2016



## (5) 国税局別の課税状況

Statistics of taxation by Regional Taxation Bureaus

区分 Type 国税局 Regional Taxation Bureau	数 Volume 量					税 額 Amount of tax	免除数量 Volume of Exemption	関係場数 Number of related factories, etc.
	移出数量 Volume of shipment	エタノール 相当数量 Amount of ethanol equivalent	欠減控除数量 Volume of deduction for loss of reduction	場 内 消費数量等 Volume consumed in sites, etc.	計 Total			
	kℓ	kℓ	kℓ	kℓ	kℓ	百万円 Million yen	kℓ	場 Site
札幌 Sapporo	2,981,740	14,886	40,053	26	2,926,827	157,463	6,539,594	205
仙台 Sendai	2,762,372	22,528	36,988	0	2,702,856	145,413	2,864,397	309
関東信越 Kanto Shinetsu	1,374,932	10,528	18,420	6	1,345,990	72,414	10,378,121	1,011
東京 Tokyo	17,484,673	292,364	232,096	259	16,960,472	912,452	55,476,825	884
金沢 Kanazawa	225,564	2,572	3,010	-	219,981	11,835	254,854	265
名古屋 Nagoya	8,009,002	124,713	106,438	122	7,777,973	418,453	15,009,595	614
大阪 Osaka	6,905,798	37,334	92,725	103	6,775,843	364,540	11,946,746	1,298
広島 Hiroshima	7,203,165	63,746	96,382	92	7,043,129	378,920	23,100,161	456
高松 Takamatsu	2,712,584	23,046	36,316	-	2,653,223	142,743	5,020,732	104
福岡 Fukuoka	2	-	0	-	2	0	63,003	341
熊本 Kumamoto	1,384,020	13,622	18,500	-	1,351,897	72,732	5,960,665	120
沖縄 Okinawa	695,516	1,766	9,366	-	684,385	32,116	230,913	17
全国計 Grand Total	51,739,368	607,105	690,293	608	50,442,578	2,709,083	136,845,606	5,624

(注) この表は、「(1)課税状況」、「(3)免除状況」、「(4)関係場数」を国税局別に示したものである。

Note: This table shows "(1) Statistics of taxation", "(3) Statistics of Exemption", and "(4) Number of related sites" by Regional Taxation Bureaus.

# 11 航空機燃料税

## Aviation Fuel Tax

## (1) 課税状況

Statistics of taxation

区 分 Type		数 量 Volume	税 額 Amount of tax
		kℓ	百万円 Million yen
平成 22 年度	FY2010	4,571,018	104,349
23	2011	4,445,001	72,610
24	2012	4,700,497	74,149
25	2013	4,937,936	77,660
26	2014	5,019,509	78,194
27	2015	4,891,550	76,149
積込数量及び税額	Volume of loaded fuel and amount of tax	4,891,550	76,149
うち軽減税率 The part subject to reduced tax rate	沖繩路線航空機に係る軽減 For air route to Okinawa	1,281,110	11,530
	特定離島路線航空機に係る軽減 For air routes to solitary islands	81,878	1,105
控除税額	Amount of deduct tax		10,060
うち軽減税率 The part subject to reduced tax rate	沖繩路線航空機に係る軽減 For air route to Okinawa		3,678
	特定離島路線航空機に係る軽減 For air routes to solitary islands		450
差 引 計	<b>Total after deduction</b>		66,120
Additional tax 加算税	過少申告 For understatement		0
	無申告 For failure to file		0
	重 For fraud case		-
合 計	<b>Total</b>		66,120
課税人員	Number of taxpayers		人 Person 1,579
還付金額	Amount of refund		百万円 Million yen 30

調査期間等：平成27年4月1日から平成28年3月31日までの間の申告又は処理による課税事績である。

Period covered by survey : This table shows the status of taxation based on returns filed or cases processed between April 1, 2015 and March 31, 2016.

## (2) 関係場数

(単位：場)

Number of related sites

(In site)

区 分 Type		納 税 地 数 Number of taxable sites
特例承認に係るもの	Sites approved for special treatment	562
Others その他	定期運送事業者に係るもの	Related to regular transportation service 41
	その他のもの	Others 1,186
	計	<b>Total</b> 1,789

調査時点：平成28年3月31日

Time of survey: March 31, 2016

# 12 石油ガス税

## Liquefied Petroleum Gas Tax

## (1) 課税状況

Statistics of taxation

区 分 Type		重 量 Weight	税 額 Amount of tax
		t	百万円 Million yen
平成 22 年度	FY2010	1,370,253	23,988
23	2011	1,295,133	22,586
24	2012	1,230,896	21,541
25	2013	1,177,414	20,610
26	2014	1,109,983	19,436
27	2015	1,054,456	18,458
移出重量	Amount of shipment	1,054,456	18,458
控除税額	Amount of deduct tax		47
差引計	<b>Total after deduction</b>		18,411
Additional tax	加算税 { 過少申告 無申告	For understatement	2
		For failure to file	0
合計	<b>Total</b>		18,413
課税人員	Number of taxpayers		人 Person 30,030
還付金額	Amount of refund		百万円 Million yen 1
納期限延長税額	Amount of tax subject to postponement of due date for tax payment		99

調査期間等：平成27年4月1日から平成28年3月31日までの間の申告又は処理による課税実績である。

(注) 税関分は含まない。

Period covered by survey : This table shows the status of taxation based on returns filed or cases processed between April 1, 2015 and March 31, 2016.  
Note: Figures for customs are not included.

## (2) 免除状況

Statistics of exemption

区 分 Type		件 数 Number of cases	重 量 Weight
		件 Case	t
輸出免税	Export exemption	3	0
Specified use exemption	特免 用途税 { 原料用 熱源用	For materials	0
		For heat source	-
駐留軍用免税	Exemption for stationary troops	-	-
その他	Others	-	-
合計	<b>Total</b>	4	0

資料：消費税室調

調査期間等：平成27年4月1日から平成28年3月31日までの間に免除の申請又は処理をしたものである。

Source: Consumption Tax Office

Period covered by survey : This table shows the statistics of applications for exemption filed or cases processed between April 1, 2015 and March 31, 2016.

## (3) 関係場数

(単位：場)

Number of related sites

(In site)

区 分 Type		場 数 Number of sites
平成 22 年度	<b>FY2010</b>	2,748
23	<b>2011</b>	2,742
24	<b>2012</b>	2,745
25	<b>2013</b>	2,761
26	<b>2014</b>	2,765
27	<b>2015</b>	2,739
営業用スタンド	Gas station for business operation	1,629
自家用スタンド	Gas station for private use	364
着脱式容器充てん場	Removable container filling station	531
その他の	Others	215
合 計	<b>Total</b>	<b>2,739</b>
免石油 税ガス 課使用 税場 Sites using tax exempt liquefied petroleum gas	原料用 For materials	1
	熱源用 For heat source	-

調査時点：平成28年3月31日

Time of survey: March 31, 2016

## (4) 国税局別課税状況

Statistics of taxation by Regional Taxation Bureaus

国税局 Regional Taxation Bureau	移出重量 Weight of shipment	税 額 Amount of tax	課税人員 Number of taxpayers	関係場数 Number of related sites
	t	百万円 Million yen	人 Person	場 Site
札幌 Sapporo	55,971	979	1,597	145
仙台 Sendai	54,848	960	3,135	298
関東信越 Kanto Shinetsu	96,798	1,694	4,906	499
東京 Tokyo	330,024	5,776	3,925	360
金沢 Kanazawa	14,269	250	970	84
名古屋 Nagoya	105,423	1,845	3,975	344
大阪 Osaka	173,310	3,037	3,130	271
広島 Hiroshima	55,512	971	2,251	214
高松 Takamatsu	25,575	448	1,643	139
福岡 Fukuoka	73,005	1,278	1,649	140
熊本 Kumamoto	42,150	738	2,303	198
沖縄 Okinawa	27,570	482	546	47
計 Total	1,054,456	18,458	30,030	2,739

(注) この表は、「(1)課税状況」、「(3)関係場数」を国税局別に示したものである。

This table shows "(1) Statistics of taxation" and "(3) Number of related sites" by Regional Taxation Bureaus.

# 13 石油石炭税

## Petroleum and Coal Tax

### (1) 課税状況

Statistics of taxation

区 分		数 量	税 額	
Type		Volume	Amount of tax	
		kℓ	百万円 Million yen	
原 油	油	595,014	1,511	
石 油 製 品	Crude oil Petroleum product	-	-	
ガ ス 状 炭 化 水 素	Gaseous hydrocarbon	3,209,834	5,136	
石 炭	Coal	1,795,159	2,024	
	<b>計</b>		<b>8,671</b>	
控 除 税 額	Amount of deduct tax		2,994	
差 引 計	Total after deduction		5,676	
Additional tax	加 算 税	過 少 申 告	For understatement	16
		無 申 告	For failure to file	0
	<b>合 計</b>		<b>5,692</b>	
課 税 人 員	Number of taxpayers		人 Person 443	
還 付 金 額	Amount of refund		百万円 Million yen 79,560	
納 期 限 延 長 税 額	Amount of tax subject to postponement of due date for tax payment		358	

調査期間等：平成27年4月1日から平成28年3月31日までの間の申告又は処理による課税実績である。

(注) 税関分は含まない。

Period covered by survey : This table shows the status of taxation based on returns filed or cases processed between April 1, 2015 and March 31, 2016.

Note: Figures for customhouse are not included.

### (2) 税関分の課税状況

Statistics of taxation for custom house

区 分		数 量	税 額	
Type		Volume	Amount of tax	
		kℓ	百万円 Million yen	
原 油	油	155,938,400	396,073	
石 油 製 品	Crude oil Petroleum product	13,216,229	33,434	
ガ ス 状 炭 化 水 素	Gaseous hydrocarbon	90,693,403	144,100	
石 炭	Coal	118,951,143	132,583	
	<b>計</b>		<b>706,191</b>	
控 除 税 額	Amount of deduct tax		-	
差 引 計	Total after deduction		706,191	
Additional tax	加 算 税	過 少 申 告	For understatement	0
		無 申 告	For failure to file	-
	<b>合 計</b>		<b>706,191</b>	
課 税 人 員	Number of taxpayers		人 Person 13,109	
還 付 金 額	Amount of refund		百万円 Million yen -	
納 期 限 延 長 税 額	Amount of tax subject to postponement of due date for tax payment		122,512	

調査期間等：平成27年4月1日から平成28年3月31日までの間の申告又は処理による課税実績である。

Period covered by survey : This table shows the status of taxation based on returns filed or cases processed between April 1, 2015 and March 31, 2016.

## (3) 免除状況

## Statistics of exemption

区 分 Type		件 数 Number of cases	数 量 Volume
		件 Case	kℓ
未 納 税 移 出	Non-taxable transference	12	112,350
輸 出 免 税	Export exemption	-	-
石 油 化 学 用 免 税	Exemption for the use in petrochemical industries	-	-
農 林 漁 業 用 免 税	Exemption for the use in agriculture, forestry and fishery	-	-
駐 留 軍 用 免 税	Exemption for stationary troops	-	-
合 計	<b>Total</b>	<b>12</b>	<b>112,350</b>

資料：消費税室調

調査期間等：平成27年4月1日から平成28年3月31日までの間に免除の申請又は処理をしたものである。

(注) 税関分は含まない。

Source: Consumption Tax Office

Period covered by survey : This table shows the statistics of applications for exemption filed or cases processed between April 1, 2015 and March 31, 2016.

Note: Figures for customhouse are not included.

## (4) 関係場数

(単位：場)

## Number of related sites

(In site)

区 分 Type		原 油 Crude oil	ガス状炭化水素 Gaseous hydrocarbon	石炭 Coal
特例承認に係る納税地	Places for tax payment approved for special treatment	7	8	-
その他の納税地	Other places for tax payment	33	100	18
未納税蔵置場	Non-taxable warehousing sites	1	-	1
自家用採取場所	Extracting sites for private use	-	230	-
計	<b>Total</b>	<b>41</b>	<b>338</b>	<b>19</b>

調査時点：平成28年3月31日

Time of survey: March 31, 2016

# 14 印 紙 税

## Stamp Tax

## (1) 課税状況

Statistics of taxation

区 分 Type		税 額 Amount of tax	納税人員 Number of taxpayers
		百万円 Million yen	人 Person
税 印 押 な つ	Tax seal stamping	18	429
印紙税納付計器の使用によるもの	Payment by the use of stamp tax payment instrument	37,524	28,132
書 式 表 示	Format display	55,351	142,870
預金通帳の一定時納付によるもの	Payment at a certain time by discount bankbook	72,624	313
	<b>計 Total</b>	<b>165,518</b>	<b>171,744</b>
充 当 税 額	Amount of tax appropriated	788	
差 引 計	<b>Total after deduction</b>	<b>164,730</b>	
Additional tax	加算税		
	過少申告	For understatement	10
	無申告	For failure to file	13
	過重	For fraud case	-
過 還 付 金 額	Delinquency tax	3,059	
	Amount of refund	1,832	
Stamp tax payment instrument	納付計器		人 Person
	設置者数	Number of taxpayers who install the instrument	10,935
	設置台数	Number of instruments installed	台 Number
			15,038

調査期間等：平成27年4月1日から平成28年3月31日までの間の現金納付による印紙税の課税実績を示したものである。

(注) 印紙税は、原則として証書や帳簿に相当額の印紙を貼付して納税することになっているが、株券のように一時に多数の課税物件を作成する場合等においては、印紙貼付による手数を省くため例外的に相当額を現金で納付することを認めている。この場合、①課税物件に政府の定める書式による表示をするのを書式表示といい、②税印の押なつを受けることを税印押なつという。

Period covered by survey : This table shows the status of taxation of stamp tax paid by cash between April 1, 2015 and March 31, 2016.

Note: In principle, stamp tax is paid by equivalent amount of revenue stamps affixed to documents such as certificates, bankbooks and so on. However, in certain cases, such as when many taxable documents like share certificates and bonds are issued repeatedly, taxpayers may pay the tax in cash exceptionally to avoid the labor of affixing revenue stamps.

In such cases, ① Marking taxable documents according to the format provided by the government is called "format display". ② Having tax seals stamped is called "tax seal stamping".

## (2) 課税状況の累年比較

Yearly Comparison of statistics of taxation

区 分 Type	税 額 Amount of tax					納税人員 Number of taxpayers
	税印押なつ Tax seal stamping	印紙税納付計器使用分 Payment by the use of stamp tax payment instrument	書式表示 Format display	預金通帳の一定時納付 Payment at a certain time by discount bankbook	計 Total	
	百万円 Million yen	百万円 Million yen	百万円 Million yen	百万円 Million yen	百万円 Million yen	人 Person
平成22年度 FY2010	24	35,190	84,916	76,296	196,426	166,327
23 2011	23	34,781	80,436	76,317	191,557	165,742
24 2012	22	36,157	78,007	75,455	189,642	164,620
25 2013	14	38,217	76,810	74,063	189,105	166,469
26 2014	10	35,769	58,333	73,260	167,371	167,452
27 2015	18	37,524	55,351	72,624	165,518	171,744

(注) この表は、「(1)課税状況」の累年比較を示したものである。

Note: This table shows yearly comparison of "(1) Statistics of taxation".

## 15 電源開発促進税

## Promotion of Power-resources Development Tax

## (1) 課税状況

Statistics of taxation

区 分 Type		数 量 Volume	税 額 Amount of tax
		千kWh Thousand kW hour	百万円 Million yen
平成 22 年 度	<b>FY2010</b>	931,832,113	349,437
23	<b>2011</b>	887,010,041	332,629
24	<b>2012</b>	879,960,184	329,985
25	<b>2013</b>	873,467,258	327,550
26	<b>2014</b>	858,304,989	321,864
27	<b>2015</b>	841,896,502	315,711
販売電気の電力量 Electric energy of electricity sold	従量料金制の供給販売電気	Electricity sold by mater rate supply	833,317,478
	定額料金制の供給販売電気	Electricity sold by flat rate supply	5,942,436
	計量自家使用販売電気	Actual watt hours of electricity sold for private use	1,941,124
	推計自家使用販売電気	Estimated watt hours of electricity sold for private use	695,463
	計	<b>Subtotal</b>	<b>841,896,502</b>
加算税 Additional tax	過少申告	For understatement	-
	無申告	For failure to file	-
	重	For fraud case	-
	計	<b>Subtotal</b>	<b>-</b>
合 計	<b>Total</b>		<b>315,711</b>
課税人員	Number of taxpayers		人 Person 120

調査期間等：平成27年4月1日から平成28年3月31日までの間の申告又は処理による課税実績である。

Period covered by survey：This table shows the status of taxation based on returns filed or cases processed between April 1, 2015 and March 31, 2016.

## (2) 課税人員

Number of taxpayers

区 分 Type	人 数 Number of suppliers
一 般 電 気 事 業 者 General electric supplier	人 Person 10

調査時点：平成28年3月31日

Time of survey: March 31, 2016



# 第IV編 徴収編

## Part IV Collection

- |    |         |                          |
|----|---------|--------------------------|
| 16 | 国 税 徴 収 | National Tax Collection  |
| 17 | 国 税 滞 納 | National Tax Delinquency |
| 18 | 還 付 金   | Refunds                  |

## 16～18 徴収関係各表

統計表を見る方のために

## 1 利用上の注意

この章は、平成27年4月1日から平成28年3月31までの間の国税の徴収、滞納等の事績を示したものである。

徴収関係各表の掲載内容は、次のとおりである。

## (1) 国税徴収

## イ 国税徴収

平成27年度の国税の徴収決定済額、収納済額、収納未済額等の状況を示す。

## ロ 物納

平成27年度の相続税の物納について申請、許可、収納等の状況を示す。

## ハ 年賦延納

平成27年度の相続税及び贈与税の年賦延納並びに所得税法第132条の規定による所得税の延納について、申請、許可、許可未済等の状況を示す。

## (2) 国税滞納

平成27年度の滞納の繰越、新規発生、処理等の状況を示す。

## (3) 還付金

平成27年度の還付金（過誤納金を含む。）の支払決定済額の状況を示す。

## 2 計数間の関係

## (1) 国税徴収

## イ 国税徴収

$$\boxed{\text{徴収決定済額}} - [\boxed{\text{収納済額}} + \boxed{\text{不納欠損額}}] = \boxed{\text{収納未済額}}$$

## ロ 物納

$$\textcircled{1} [\boxed{\text{前年度許可未済額}} + \boxed{\text{本年度申請額}}] - [\boxed{\text{取下、却下等額}} + \boxed{\text{許可額}}] = \boxed{\text{許可未済額}}$$

$$\textcircled{2} [\boxed{\text{許可額}} \text{（本書）} + \boxed{\text{前年度収納未済額}}] - \boxed{\text{収納済額}} \text{（本書）} = \boxed{\text{収納未済額}}$$

$$\textcircled{3} [\boxed{\text{前年度引継未済額}} + \boxed{\text{収納済額}}] - \boxed{\text{引継額}} = \boxed{\text{引継未済額}}$$

## ハ 年賦延納

$$[\boxed{\text{前年度許可未済額}} + \boxed{\text{本年度申請額}}] - [\boxed{\text{取下、却下等額}} + \boxed{\text{許可額}}] = \boxed{\text{許可未済額}}$$

## (2) 国税滞納

$$\boxed{\text{期首滞納額}} + \boxed{\text{新規発生滞納額}} - \boxed{\text{整理済滞納額}} = \boxed{\text{整理中の滞納額}}$$

# 16~18 Tables Related to Collections

For the people who use the statistical tables

## 1 Notes on use

This section shows the statistics of collection and delinquency, etc. for national tax between April 1, 2015 and March 31, 2016.

Contents of each table related to collection are as follows.

### (1) National tax collection

#### A: National tax collection

Statistics of amount determined for collection, amount collected, amount of unsettled collection, etc. for national tax for FY2015 are shown.

#### B: Payment in kind

With respect to the payment in kind of inheritance tax for FY2015, statistics of application, permission, receiving, etc. are shown.

#### C: Postponement of annual payment

With respect to the postponement of annual payment of inheritance tax and gift tax and the postponement of payment of income tax according to Income Tax Law, Sec.132 for FY2015, statistics of application, permission, unsettled permission, etc. are shown.

### (2) National tax delinquency

Statistics of carried-over delinquency, newly accrued delinquency, provedure, etc. for FY2015 are shown.

### (3) Refunds

Statistics of amount determined for payment of refunds(including refunds of overpayment) for FY2015 are shown.

## 2 Relations among figures

### (1) National tax collection

#### A: National tax collection

$$\boxed{\text{Amount determined for collection}} - [\boxed{\text{Amount collected}} + \boxed{\text{Amount of loss through non-payment}}] = \boxed{\text{Amount of unsettled collection}}$$

#### B: Payment in kind

$$\textcircled{1} [\boxed{\text{Amount of unsettled permission for the previous fiscal year}} + \boxed{\text{Amount applied for the current fiscal year}}] - [\boxed{\text{Amount of withdrawal, dismissal, etc.}} + \boxed{\text{Amount permitted}}] = \boxed{\text{Amount of unsettled permission}}$$

$$\textcircled{2} [\boxed{\text{Amount permitted (without "Excluding")}} + \boxed{\text{Amount of unsettled collection for the previous fiscal year}}] - \boxed{\text{Amount collected (without "Excluding")}} = \boxed{\text{Amount of unsettled collection}}$$

$$\textcircled{3} [\boxed{\text{Amount of handover unsettled for the previous fiscal year}} + \boxed{\text{Amount collected}}] - \boxed{\text{Amount of handover}} = \boxed{\text{Amount of handover unsettled}}$$

#### C: Postponement of annual payment

$$[\boxed{\text{Amount of unsettled permission for the previous fiscal year}} + \boxed{\text{Amount applied for the current fiscal year}}] - [\boxed{\text{Amount of withdrawal, dismissal, etc.}} + \boxed{\text{Amount permitted}}] = \boxed{\text{Amount of unsettled permission}}$$

### (2) National tax delinquency

$$\boxed{\text{Beginning amount of delinquency}} + \boxed{\text{Amount of newly accrued}} - \boxed{\text{Amount of delinquency processed}} = \boxed{\text{Amount of delinquency in processing}}$$

# 16 国 税 徴 収

## National Tax Collection

## 16-1 国税徴収状況

## Statistics of National Tax Collection

## (1) 国税徴収状況

Statistics of national tax collection

区 分 Type	徴収決定済額 Amount determined for collection			収納済額 Amount collected		
	本年度分	繰越分	計	本年度分	繰越分	計
	For the current fiscal year	For the carried-over from the previous fiscal year	Total	For the current fiscal year	For the carried-over from the previous fiscal year	Total
平成 22 年度 FY2010	45,062,308	2,149,716	47,212,024	44,193,972	745,250	44,939,222
23 2011	45,264,133	2,092,409	47,356,542	44,525,378	736,790	45,262,168
24 2012	46,921,671	1,939,095	48,860,765	46,254,605	663,355	46,917,960
25 2013	50,201,614	1,813,970	52,015,584	49,555,775	624,277	50,180,052
26 2014	57,353,227	1,684,472	59,037,699	56,615,576	620,547	57,236,124
27 2015	62,663,891	1,656,063	64,319,954	61,913,695	687,859	62,601,554
源泉所得税 Withholding income tax	105,130	171,608	276,739	102,222	16,190	118,413
源泉所得税及復興特別所得税 Special Income Tax and Reconstruction	17,802,449	30,694	17,833,143	17,780,486	12,250	17,792,736
申告所得税 Self-assessment tax	39,285	283,231	322,515	32,364	30,788	63,152
申告所得税及復興特別所得税 Self-assessed Income Tax and Special Income Tax for Reconstruction	3,215,079	54,246	3,269,325	3,166,067	34,952	3,201,019
<b>所得税計 Total Income Tax</b>	<b>21,161,943</b>	<b>539,779</b>	<b>21,701,722</b>	<b>21,081,139</b>	<b>94,180</b>	<b>21,175,320</b>
法人税 Corporation tax	12,241,022	152,749	12,393,772	12,196,369	37,245	12,233,614
地方法人税 Local corporation tax	518,128	1	518,129	516,877	1	516,878
復興特別法人税 Special Corporate Income Tax for Reconstruction	11,977	1,817	13,794	11,232	999	12,231
相続税 Inheritance tax	2,089,540	119,429	2,208,969	1,980,416	33,946	2,014,361
地価税 Land value tax	—	836	836	—	4	4
消費税 Consumption tax	21	9,873	9,894	19	523	543
消費税及地方消費税 Consumption tax and local consumption tax	21,290,256	601,472	21,891,728	21,005,015	291,384	21,296,399
酒税 Liquor tax	1,260,913	286	1,261,200	1,260,743	189	1,260,932
たばこ税 Tobacco tax	2	7	9	2	1	2
たばこ税及たばこ特別税 Tobacco tax and special tobacco surtax	646,825	0	646,825	646,825	0	646,825
石油石炭税 Petroleum and coal tax	6,579	190	6,770	6,380	190	6,570
旧税 Old taxes	—	127	127	—	13	13
電源開発促進税 Promotion of power-resources development tax	315,909	—	315,909	315,909	—	315,909
揮発油税及地方道路税 Gasoline tax and local road tax	—	27	27	—	0	0
揮発油税及地方揮発油税 Gasoline tax and local gasoline tax	2,711,574	228,790	2,940,364	2,483,865	228,724	2,712,588
石油ガス税 Liquefied petroleum gas tax	18,344	216	18,560	18,263	148	18,411
自動車重量税 Motor vehicle tonnage tax	9,129	0	9,129	9,129	0	9,129
航空機燃料税 Aviation fuel tax	66,001	12	66,012	65,973	0	65,973
印紙収入 Stamp revenue	315,728	451	316,179	315,541	313	315,854
<b>合計 Total</b>	<b>62,663,891</b>	<b>1,656,063</b>	<b>64,319,954</b>	<b>61,913,695</b>	<b>687,859</b>	<b>62,601,554</b>
(内地方消費税) (Including local consumption tax)	(4,511,610)	(123,548)	(4,635,158)	(4,451,073)	(61,115)	(4,512,189)
(除く地方消費税) (Grand total except local consumption)	(58,152,282)	(1,532,515)	(59,684,797)	(57,462,621)	(626,744)	(58,089,365)

調査期間：平成27年4月1日から平成28年3月31日

- 用語の説明：1 徴収決定済額とは、納税義務の確定した国税で、その事実の確認（徴収決定）を終了した金額をいう。  
 2 収納済額とは、収納された国税の金額をいう。  
 3 不納欠損額とは、滞納処分の停止後3年経過等の事由により納税義務が消滅した国税の金額をいう。  
 4 収納未済額とは、徴収決定済額のうち収納又は不納欠損を終了しない金額をいう。

- (注) 1 「相続税」には贈与税を含む。  
 2 「(内地方消費税)」は、「消費税及地方消費税」のうち、地方消費税の金額である。  
 3 「(除く地方消費税)」は、「合計」から、地方消費税を除いた金額である。  
 4 国税庁扱分のみで税関分は含まない。

(単位:百万円)  
(In millions yen)

不納欠損額 Amount of loss through non-payment			収納未済額 Amount of unsettled collection			区 分 Type
本年度分 For the current fiscal year	繰越分 For the carried-over from the previous fiscal year	計 Total	本年度分 For the current fiscal year	繰越分 For the carried-over from the previous fiscal year	計 Total	
2,301	128,617	130,919	866,034	1,275,849	2,141,883	平成 22 年度 <b>FY2010</b>
3,143	115,809	118,951	735,613	1,239,810	1,975,423	23 <b>2011</b>
1,213	113,308	114,521	665,853	1,162,432	1,828,285	24 <b>2012</b>
1,598	135,685	137,284	644,241	1,054,008	1,698,249	25 <b>2013</b>
1,516	131,460	132,976	736,135	932,464	1,668,599	26 <b>2014</b>
2,443	125,512	127,955	747,754	842,692	1,590,446	27 <b>2015</b>
48	26,449	26,497	2,860	128,969	131,829	源泉所得税 Withholding income tax
165	1,241	1,407	21,798	17,203	39,001	源泉所得税及復興特別所得税 Special Income Tax for Reconstruction
3	22,957	22,960	6,918	229,486	236,404	申告所得税 Self-assessment tax
48	27	75	48,964	19,267	68,231	申告所得税及復興特別所得税 Special Income Tax for Reconstruction
265	50,674	50,939	80,539	394,925	475,464	所得税計 Total Income Tax
1,315	21,235	22,549	43,339	94,270	137,609	法人税 Corporation tax
3	0	3	1,248	0	1,248	地方法人税 Local corporation tax
52	108	160	693	710	1,403	復興特別法人税 Special Corporate Income Tax for Reconstruction
0	5,667	5,667	109,124	79,816	188,940	相続税 Inheritance tax
—	279	279	—	554	554	地価税 Land value tax
—	1,691	1,691	2	7,659	7,660	消費税 Consumption tax
808	45,751	46,559	284,433	264,337	548,770	消費税及地方消費税 Consumption tax and local consumption tax
—	4	4	170	94	264	酒税 Liquor tax
—	4	4	—	2	2	たばこ税 Tobacco tax
—	—	—	—	0	0	たばこ税及たばこ特別税 Tobacco tax and special tobacco surtax
—	—	—	200	—	200	石油石炭税 Petroleum and coal tax
—	31	31	—	83	83	旧税 Old taxes
—	—	—	—	—	—	— 電源開発促進税 Promotion of power-resources development tax
—	—	—	—	27	27	揮発油税及地方道路税 Gasoline tax and local road tax
—	—	—	227,710	66	227,776	揮発油税及地方揮発油税 Gasoline tax and local gasoline tax
—	43	43	81	25	106	石油ガス税 Liquefied petroleum gas tax
—	0	0	0	0	0	自動車重量税 Motor vehicle tonnage tax
—	1	1	28	11	39	航空機燃料税 Aviation fuel tax
0	25	25	187	114	301	印紙収入 Stamp revenue
2,443	125,512	127,955	747,754	842,692	1,590,446	合計 Total
(167)	(9,164)	(9,331)	(60,369)	(53,269)	(113,638)	(内地方消費税) (Including local consumption tax)
(2,276)	(116,349)	(118,624)	(687,385)	(789,423)	(1,476,807)	(除く地方消費税) (Grand total except local consumption)

Period covered by survey: The period from April 1, 2015 to March 31, 2016

Terminology:1 "Amount determined for collection" means the amount of national taxes for which tax liabilities are settled and determinations for collection were made.

2 "Amount collected" means the amount of national taxes which were received.

3 "Amount of loss through non-payment" means the amount of national taxes for which tax liabilities were revoked for the reasons of elapse of three years after the suspension of procedure for collection of tax delinquency, completion of extinctive prescription, and so on.

4 "Amount of unsettled collection" means the part of amount determined for collection for which receiving, loss through non-payment is not completed.

Note:1 Figures for "Inheritance tax" includes the gift tax.

2 "Internal local consumption tax" means the local consumption tax part of the amount of "consumption tax and local consumption tax."

3 "Excluded local consumption tax" means the amount of local consumption tax excluded from the "total amount."

4 Figures only for National tax agency are shown. Figures for customhouse are not included.

## (2) 国税局別の徴収決定済額

Amount determined for collection by Regional Taxation Bureaus

区 分 Type		札幌 Sapporo	仙台 Sendai	関東信越 Kanto Shinetsu	東京 Tokyo	金沢 Kanazawa	名古屋 Nagoya
平成17年度	FY2005	1,362,751	2,022,791	4,353,609	26,615,604	898,072	5,961,757
18	2006	1,372,102	2,041,811	4,489,756	27,885,983	920,829	6,197,034
19	2007	1,271,144	1,931,716	4,312,544	27,734,381	867,998	6,010,002
20	2008	1,198,785	1,758,966	3,998,799	24,421,273	780,757	5,278,184
21	2009	1,175,094	1,665,050	3,689,119	21,801,384	715,778	4,661,794
22	2010	1,184,229	1,571,437	3,712,816	22,091,182	717,692	4,753,435
23	2011	1,191,231	1,650,063	3,818,604	22,154,338	715,417	4,711,301
24	2012	1,196,152	1,766,457	3,772,665	23,383,189	700,649	4,961,788
25	2013	1,246,444	1,835,929	3,876,794	25,197,653	741,432	5,350,607
26	2014	1,407,091	2,103,347	4,335,109	29,188,718	857,592	5,909,822
27	2015	1,549,444	2,279,730	4,727,121	31,718,103	937,791	6,511,824
源泉所得税	Withholding income tax	4,315	4,873	15,957	204,978	1,550	11,794
源泉所得税及復興特別所得税	Withholding Income Tax and Special Income Tax for Reconstruction	333,358	480,604	1,134,737	10,174,399	223,171	1,499,461
申告所得税	Self-assessment tax	6,915	12,896	38,017	164,239	5,122	25,426
申告所得税及復興特別所得税	Self-assessed Income Tax and Special Income Tax for Reconstruction	91,570	152,725	357,036	1,325,714	51,516	383,259
<b>所得税計</b>	<b>Total Income Tax</b>	<b>436,159</b>	<b>651,098</b>	<b>1,545,747</b>	<b>11,869,330</b>	<b>281,358</b>	<b>1,919,940</b>
法人税	Corporation tax	211,507	317,361	648,802	6,776,672	161,566	1,308,392
地方法人税	Local corporation tax	7,518	10,051	21,349	308,319	5,202	54,951
復興特別法人税	Special Corporate Income Tax for Reconstruction	329	568	1,142	6,519	170	1,090
相続税	Inheritance tax	48,999	60,347	239,073	963,308	31,643	279,584
地価税	Land value tax	-	-	86	412	-	-
消費税	Consumption tax	77	85	883	7,404	41	462
消費税及地方消費税	Consumption tax and local consumption tax	583,454	917,620	1,806,376	10,049,564	415,501	2,224,551
酒税	Liquor tax	40,614	86,275	250,363	227,160	2,121	137,626
たばこ税	Tobacco tax	4	0	0	2	-	0
たばこ税及たばこ特別税	Tobacco tax and special tobacco surtax	29,266	40,864	111,952	133,386	14,038	67,130
石油石炭税	Petroleum and coal tax	1,766	354	3,159	1,393	-	X
旧税	Old taxes	-	0	9	89	-	22
電源開発促進税	Promotion of power resources development tax	11,105	28,660	-	101,802	10,349	46,720
揮発油税及地方道路税	Gasoline tax and local road tax	-	-	-	27	-	-
揮発油税及地方揮発油税	Gasoline tax and local gasoline tax	170,477	157,827	78,049	990,824	X	452,537
石油ガス税	Liquefied petroleum gas tax	982	959	1,684	5,906	247	1,828
自動車重量税	Motor vehicle tonnage tax	5	10	17	9,054	2	8
航空機燃料税	Aviation fuel tax	2,488	20	45	52,909	0	1,133
印紙収入	Stamp revenue	4,693	7,632	18,386	214,025	X	X
<b>合 計</b>	<b>Total</b>	<b>1,549,444</b>	<b>2,279,730</b>	<b>4,727,121</b>	<b>31,718,103</b>	<b>937,791</b>	<b>6,511,824</b>

関連表：「1-1」の「(1)租税及び印紙収入決算額調べ」、「16-1」の「(1)国税徴収状況」

Relevant tables: "1-1 (1) Survey of the Amount settled of Tax and Stamp Revenues", "16-1 (1) Statistics of national tax collection"

(単位：百万円)  
(In million yen)

大阪 Osaka	広島 Hiroshima	高松 Takamatsu	福岡 Fukuoka	熊本 Kumamoto	沖縄 Okinawa	全国 Total	区 分 Type	
8,928,313	2,368,769	1,115,997	1,849,728	1,176,229	300,874	56,954,494	平成17年度	<b>FY2005</b>
9,306,064	2,459,357	1,104,342	1,892,515	1,178,016	303,296	59,151,104	18	<b>2006</b>
8,891,607	2,358,164	1,051,793	1,818,787	1,137,809	283,446	57,669,392	19	<b>2007</b>
7,849,872	2,147,768	968,536	1,650,145	1,045,915	268,305	51,367,306	20	<b>2008</b>
7,093,169	2,079,483	946,653	1,601,065	1,005,039	272,802	46,706,429	21	<b>2009</b>
7,212,090	2,090,406	999,824	1,590,230	1,014,676	274,006	47,212,024	22	<b>2010</b>
7,172,405	2,053,408	1,001,379	1,575,422	1,034,068	278,905	47,356,542	23	<b>2011</b>
7,235,316	1,998,705	973,816	1,574,097	1,020,692	277,239	48,860,765	24	<b>2012</b>
7,639,105	2,115,014	1,031,439	1,644,124	1,051,063	285,980	52,015,584	25	<b>2013</b>
8,509,217	2,312,504	1,061,214	1,855,042	1,180,954	317,090	59,037,699	26	<b>2014</b>
9,151,686	2,529,972	1,167,043	2,086,885	1,309,543	350,813	64,319,954	27	<b>2015</b>
20,130	5,254	841	4,659	1,925	465	276,739	源泉所得税	Withholding income tax
2,332,894	529,706	252,342	495,490	313,553	63,428	17,833,143	源泉所得税及復興特別所得税	Withholding Income Tax and Special Income Tax for Reconstruction
37,264	8,717	3,882	8,677	7,328	4,032	322,515	申告所得税	Self-assessment tax
477,338	123,159	60,265	132,567	82,298	31,878	3,269,325	申告所得税及復興特別所得税	Self-assessed Income Tax and Special Income Tax for Reconstruction
<b>2,867,626</b>	<b>666,835</b>	<b>317,330</b>	<b>641,393</b>	<b>405,103</b>	<b>99,803</b>	<b>21,701,722</b>	<b>所得税計</b>	<b>Total Income Tax</b>
1,777,957	420,919	198,387	351,749	161,406	59,052	12,393,772	法人税	Corporation tax
69,061	14,144	7,568	13,137	4,889	1,942	518,129	地方法人税	Local corporation tax
2,213	421	319	495	304	225	13,794	復興特別法人税	Special Corporate Income Tax for Reconstruction
378,204	67,947	38,486	61,931	27,253	12,193	2,208,969	相続税	Inheritance tax
327	-	11	-	-	-	836	地価税	Land value tax
791	14	15	60	27	35	9,894	消費税	Consumption tax
3,215,632	851,387	398,689	818,353	493,226	117,375	21,891,728	消費税及地方消費税	Consumption tax and local consumption tax
241,995	31,146	16,141	101,964	115,191	10,605	1,261,200	酒税	Liquor tax
0	-	-	2	-	0	9	たばこ税	Tobacco tax
111,898	36,254	22,286	55,745	15,259	8,747	646,825	たばこ税及たばこ特別税	Tobacco tax and special tobacco surtax
8	X	-	-	X	X	6,770	石油石炭税	Petroleum and coal tax
6	-	-	-	1	1	127	旧税	Old taxes
51,190	22,593	9,763	30,852	-	2,873	315,909	電源開発促進税	Promotion of power resources development tax
-	-	-	-	-	-	27	揮発油税及地方道路税	Gasoline tax and local road tax
397,857	411,497	154,128	X	X	34,742	2,940,364	揮発油税及地方揮発油税	Gasoline tax and local gasoline tax
3,046	964	444	1,289	732	479	18,560	石油ガス税	Liquefied petroleum gas tax
13	6	3	5	4	2	9,129	自動車重量税	Motor vehicle tonnage tax
3,883	1	10	1,773	2,478	1,271	66,012	航空機燃料税	Aviation fuel tax
29,978	X	3,463	X	4,128	X	316,179	印紙収入	Stamp revenue
<b>9,151,686</b>	<b>2,529,972</b>	<b>1,167,043</b>	<b>2,086,885</b>	<b>1,309,543</b>	<b>350,813</b>	<b>64,319,954</b>	<b>合計</b>	<b>Total</b>

(3) 都道府県別の徴収状況(その1)

Statistics of collection by prefectures (Part 1)

目 type	税 Tax	源泉所得税 Withholding income tax				源泉所得税及復興特別所得税 Withholding Income Tax and Special Income Tax for Reconstruction				申告所得税 Self-assessment income tax				
		徴収決定済額 Amount determined for collection	収納済額 Amount collected	不納欠損額 Amount of loss through non-payment	収納未済額 Amount of unsettled collection	徴収決定済額 Amount determined for collection	収納済額 Amount collected	不納欠損額 Amount of loss through non-payment	収納未済額 Amount of unsettled collection	徴収決定済額 Amount determined for collection	収納済額 Amount collected	不納欠損額 Amount of loss through non-payment	収納未済額 Amount of unsettled collection	
国税局・都道府県														
札幌 Sapporo	北海道 Hokkaido	2,241	739	163	1,339	332,872	331,863	41	967	3,923	1,576	195	2,151	
	局引受分 Amount handled by Regional Taxation Bureaus	2,074	223	248	1,603	486	128	32	327	2,993	259	420	2,313	
	計 Total	4,315	962	412	2,941	333,358	331,991	73	1,294	6,915	1,836	615	4,464	
仙台 Sendai	青森 Aomori	379	84	29	266	56,715	56,577	4	134	1,145	319	59	767	
	岩手 Iwate	327	115	28	184	59,519	59,357	4	157	963	292	90	581	
	宮城 Miyagi	754	276	115	363	146,868	146,411	22	435	1,747	738	82	928	
	秋田 Akita	210	55	15	141	42,870	42,802	1	67	563	139	19	406	
	山形 Yamagata	224	72	20	132	55,544	55,435	3	106	725	245	52	428	
	福島 Fukushima	654	265	52	336	118,467	118,129	5	332	4,473	3,235	150	1,088	
	局引受分 Amount handled by Regional Taxation Bureaus	2,326	225	474	1,627	621	58	150	413	3,280	223	443	2,614	
計 Total	4,873	1,093	733	3,047	480,604	478,769	190	1,645	12,896	5,191	894	6,811		
関東 Kanto Shinetsu	茨城 Ibaraki	1,428	383	180	865	172,038	171,603	16	419	4,020	1,278	342	2,399	
	栃木 Tochigi	779	237	76	466	138,351	138,087	8	256	2,315	730	164	1,421	
	群馬 Gunma	836	294	89	453	137,542	137,275	16	252	2,518	846	184	1,489	
	埼玉 Saitama	3,362	994	335	2,033	413,110	411,924	61	1,126	10,866	3,206	516	7,144	
	新潟 Niigata	495	172	43	280	134,848	134,618	5	224	1,668	653	98	916	
	長野 Nagano	907	387	59	461	137,752	137,531	9	212	2,462	820	224	1,197	
	局引受分 Amount handled by Regional Taxation Bureaus	8,151	941	1,096	6,113	1,096	175	40	881	14,389	1,042	1,902	11,444	
	計 Total	15,957	3,409	1,877	10,671	1,134,737	1,131,213	154	3,369	38,017	8,574	3,432	26,011	
東京 Tokyo	千葉 Chiba	7,241	1,069	738	5,433	336,497	334,959	29	1,510	14,191	2,806	482	10,903	
	東京 Tokyo	121,593	90,248	3,543	27,803	9,024,868	9,013,088	133	11,647	40,852	11,481	1,454	27,916	
	神奈川 Kanagawa	14,240	3,290	1,476	9,473	748,066	745,015	50	3,001	20,923	4,270	714	15,939	
	山梨 Yamanashi	749	119	23	607	59,199	59,034	1	164	2,270	495	59	1,716	
	局引受分 Amount handled by Regional Taxation Bureaus	61,155	4,003	12,094	45,058	5,768	1,005	255	4,508	86,003	4,613	4,839	76,552	
計 Total	204,978	98,729	17,874	88,375	10,174,399	10,153,101	468	20,830	164,239	23,665	7,549	133,026		
金沢 Kanazawa	富山 Toyama	244	60	21	163	84,664	84,591	1	73	639	176	42	422	
	石川 Ishikawa	293	75	21	197	80,489	80,353	2	134	823	349	46	427	
	福井 Fukui	263	102	18	143	57,934	57,867	0	67	639	216	38	386	
	局引受分 Amount handled by Regional Taxation Bureaus	750	36	51	663	83	9	2	72	3,020	203	182	2,635	
計 Total	1,550	274	110	1,166	223,171	222,820	5	346	5,122	944	309	3,869		
名古屋 Nagoya	岐阜 Gifu	546	215	88	244	138,680	138,411	9	260	1,531	582	126	823	
	静岡 Shizuoka	2,112	982	207	923	287,706	286,985	34	686	4,322	1,247	562	2,513	
	愛知 Aichi	3,072	1,209	407	1,456	954,137	952,671	50	1,416	6,820	2,505	671	3,645	
	三重 Mie	430	173	49	208	117,320	117,048	7	265	1,422	547	131	744	
	局引受分 Amount handled by Regional Taxation Bureaus	5,634	381	939	4,314	1,618	650	61	907	11,331	604	2,714	8,013	
計 Total	11,794	2,960	1,689	7,145	1,499,461	1,495,765	160	3,535	25,426	5,485	4,203	15,738		
大阪 Osaka	滋賀 Shiga	351	151	32	168	75,179	75,060	2	117	824	362	28	433	
	京都 Kyoto	4,241	3,577	93	571	249,117	248,702	6	409	1,942	880	85	977	
	大阪 Osaka	5,430	2,459	473	2,497	1,482,429	1,480,088	57	2,283	8,297	3,388	640	4,269	
	兵庫 Hyogo	1,621	683	164	774	401,687	401,045	20	622	4,078	1,740	227	2,110	
	奈良 Nara	236	84	26	125	69,680	69,515	18	147	996	520	61	415	
	和歌山 Wakayama	121	60	4	57	53,327	53,248	9	69	493	294	32	167	
局引受分 Amount handled by Regional Taxation Bureaus	8,129	705	1,825	5,598	1,477	410	39	1,028	20,635	1,420	2,172	17,043		
計 Total	20,130	7,720	2,618	9,792	2,332,894	2,328,068	152	4,674	37,264	8,604	3,245	25,415		
広島 Hiroshima	鳥取 Tottori	76	31	5	39	27,053	26,996	1	56	336	129	20	186	
	島根 Shimane	60	33	9	18	35,268	35,218	7	43	260	156	18	86	
	岡山 Okayama	455	321	28	106	125,640	125,475	7	158	1,292	657	64	571	
	広島 Hiroshima	854	459	50	346	235,144	234,707	13	423	2,214	987	133	1,093	
	山口 Yamaguchi	292	136	16	140	106,310	106,213	2	96	1,134	451	68	615	
	局引受分 Amount handled by Regional Taxation Bureaus	3,516	144	196	3,175	291	69	11	211	3,481	214	477	2,790	
計 Total	5,254	1,125	304	3,824	529,706	528,679	40	987	8,717	2,595	781	5,341		
高松 Takamatsu	徳島 Tokushima	32	24	3	4	49,254	49,232	1	21	264	189	14	61	
	香川 Kagawa	168	115	6	48	74,500	74,422	3	75	531	287	35	209	
	愛媛 Ehime	143	81	8	55	89,382	89,287	2	93	531	261	29	241	
	高知 Kochi	71	52	4	15	39,129	39,069	2	58	457	291	21	145	
	局引受分 Amount handled by Regional Taxation Bureaus	426	45	52	329	77	7	9	62	2,100	78	296	1,726	
計 Total	841	317	72	452	252,342	252,017	16	309	3,882	1,106	395	2,381		
福岡 Fukuoka	福岡 Fukuoka	1,524	685	191	648	378,098	377,217	62	819	3,106	1,341	285	1,480	
	佐賀 Saga	146	44	17	84	41,465	41,386	3	77	493	197	40	256	
	長崎 Nagasaki	297	109	36	152	75,660	75,574	3	83	819	283	73	463	
	局引受分 Amount handled by Regional Taxation Bureaus	2,693	307	331	2,055	267	70	27	169	4,259	1,052	370	2,837	
計 Total	4,659	1,146	575	2,938	495,490	494,246	96	1,148	8,677	2,872	768	5,036		
熊本 Kumamoto	熊本 Kumamoto	391	226	20	146	109,184	108,982	8	194	999	356	59	583	
	大分 Oita	194	86	6	102	59,660	59,554	2	104	875	463	32	380	
	宮崎 Miyazaki	156	66	19	71	64,017	63,923	2	92	543	169	48	326	
	鹿児島 Kagoshima	219	77	13	129	80,463	80,275	6	182	967	414	67	485	
	局引受分 Amount handled by Regional Taxation Bureaus	964	108	127	729	228	33	21	174	3,945	119	257	3,570	
計 Total	1,925	564	184	1,177	313,553	312,767	39	746	7,328	1,520	463	5,344		
沖縄 Okinawa	沖縄 Okinawa	253	98	16	139	63,397	63,296	2	99	1,904	538	90	1,276	
	局引受分 Amount handled by Regional Taxation Office	212	17	33	162	31	3	10	18	2,128	221	215	1,692	
計 Total	465	115	49	301	63,428	63,299	12	117	4,032	760	305	2,967		
全国計 Grand Total	276,739	118,413	26,497	131,829	17,833,143	17,792,736	1,407	39,001	322,515	63,152	22,960	236,404		

(注) 1 この表は、(1)「国税徴収状況」を都道府県別に示したものである。  
 2 局引受分とは、国税通則法第43条第3項の規定に基づき税務署長から国税局長に徴収の引継ぎが行われたものである。



(単位：百万円)  
(In million yen)

申告所得税及復興特別所得税 Self-assessed Income Tax and Special Income Tax for Reconstruction				法人税 Corporation tax				地方税法 Special Corporate Income Tax for Reconstruction				税目 Tax type				
徴収決定済額 Amount determined for collection	収納済額 Amount collected	不納欠損額 Amount of loss through non-payment	収納未済額 Amount of unsettled collection	徴収決定済額 Amount determined for collection	収納済額 Amount collected	不納欠損額 Amount of loss through non-payment	収納未済額 Amount of unsettled collection	徴収決定済額 Amount determined for collection	収納済額 Amount collected	不納欠損額 Amount of loss through non-payment	収納未済額 Amount of unsettled collection	徴収決定済額 Amount determined for collection	収納済額 Amount collected	不納欠損額 Amount of loss through non-payment	収納未済額 Amount of unsettled collection	税目 Tax type
91,122	89,388	0	1,734	209,150	207,922	37	1,192	7,518	7,490	-	28	北海道 Hokkaido				北海道 Hokkaido
448	82	-	366	2,357	570	336	1,451	0	0	-	0	局引受分 Amount handled by Regional Taxation Bureaus				札幌 Sapporo
<b>91,570</b>	<b>89,470</b>	<b>0</b>	<b>2,100</b>	<b>211,507</b>	<b>208,491</b>	<b>373</b>	<b>2,643</b>	<b>7,518</b>	<b>7,490</b>	<b>-</b>	<b>28</b>	<b>計 Total</b>				
18,824	18,289	0	535	30,943	30,655	8	280	1,064	1,057	-	6	青森 Aomori				青森 Aomori
18,509	17,999	0	509	39,111	38,861	5	245	1,334	1,330	-	4	岩手 Iwate				岩手 Iwate
46,071	44,964	0	1,107	100,228	99,604	27	597	3,361	3,346	-	14	宮城 Miyagi				宮城 Miyagi
11,396	11,135	0	261	20,696	20,520	4	171	748	745	-	3	秋田 Akita				秋田 Akita
14,998	14,644	0	354	28,653	28,534	8	111	923	921	-	2	山形 Yamagata				山形 Yamagata
42,430	41,300	0	1,130	93,331	92,165	10	1,156	2,621	2,597	-	24	福島 Fukushima				福島 Fukushima
497	98	-	399	4,399	246	1,355	2,798	1	1	-	0	局引受分 Amount handled by Regional Taxation Bureaus				
<b>152,725</b>	<b>148,429</b>	<b>0</b>	<b>4,295</b>	<b>317,361</b>	<b>310,585</b>	<b>1,417</b>	<b>5,359</b>	<b>10,051</b>	<b>9,997</b>	<b>-</b>	<b>54</b>	<b>計 Total</b>				
50,115	48,968	1	1,147	89,730	88,922	41	767	3,049	3,030	0	19	茨城 Ibaraki				茨城 Ibaraki
32,615	31,892	0	723	63,866	63,369	17	480	2,042	2,034	-	8	栃木 Tochigi				栃木 Tochigi
34,822	34,178	0	643	90,952	90,572	18	362	3,146	3,133	-	12	群馬 Gunma				群馬 Gunma
176,089	172,819	1	3,269	215,042	213,557	73	1,412	6,930	6,901	-	29	埼玉 Saitama				埼玉 Saitama
31,066	30,432	1	634	92,632	92,133	24	475	3,323	3,314	-	9	埼玉 Saitama				埼玉 Saitama
31,113	30,342	0	771	87,823	87,486	8	329	2,855	2,850	-	5	新潟 Niigata				新潟 Niigata
1,215	228	0	987	8,756	1,288	975	6,493	3	1	0	2	長野 Nagano				長野 Nagano
<b>357,036</b>	<b>348,859</b>	<b>2</b>	<b>8,174</b>	<b>648,802</b>	<b>637,328</b>	<b>1,156</b>	<b>10,318</b>	<b>21,349</b>	<b>21,263</b>	<b>0</b>	<b>85</b>	<b>計 Total</b>				
143,994	140,613	2	3,379	222,661	220,356	202	2,102	8,540	8,511	-	29	千葉 Chiba				千葉 Chiba
875,284	860,010	2	15,272	6,018,194	5,998,404	963	18,827	283,338	282,773	0	566	東京 Tokyo				東京 Tokyo
286,672	280,843	2	5,827	407,559	403,798	267	3,494	14,386	14,337	-	49	神奈川 Kanagawa				神奈川 Kanagawa
14,745	14,323	-	423	53,445	53,068	39	338	2,003	1,999	-	4	山梨 Yamanashi				山梨 Yamanashi
5,019	1,221	1	3,798	74,814	5,983	13,395	55,436	51	27	-	24	局引受分 Amount handled by Regional Taxation Bureaus				
<b>1,325,714</b>	<b>1,297,010</b>	<b>6</b>	<b>28,698</b>	<b>6,776,672</b>	<b>6,681,609</b>	<b>14,866</b>	<b>80,197</b>	<b>308,319</b>	<b>307,647</b>	<b>0</b>	<b>672</b>	<b>計 Total</b>				
16,403	16,115	0	288	64,956	64,264	1	691	2,066	2,059	-	6	富山 Toyama				富山 Toyama
22,311	21,980	0	331	54,865	54,349	8	508	1,761	1,758	-	3	石川 Ishikawa				石川 Ishikawa
12,329	12,091	0	238	40,199	40,016	0	182	1,375	1,372	-	2	福井 Fukui				福井 Fukui
473	21	47	405	1,547	134	6	1,406	0	0	-	0	局引受分 Amount handled by Regional Taxation Bureaus				
<b>51,516</b>	<b>50,207</b>	<b>47</b>	<b>1,262</b>	<b>161,566</b>	<b>158,763</b>	<b>16</b>	<b>2,787</b>	<b>5,202</b>	<b>5,190</b>	<b>-</b>	<b>12</b>	<b>計 Total</b>				
38,826	38,254	1	572	101,224	100,904	19	300	3,248	3,242	-	6	岐阜 Gifu				岐阜 Gifu
82,697	81,143	1	1,553	177,633	176,993	27	613	6,064	6,056	-	8	静岡 Shizuoka				静岡 Shizuoka
229,545	226,783	1	2,761	963,790	962,210	103	1,477	43,548	43,519	-	29	愛知 Aichi				愛知 Aichi
31,225	30,748	0	478	58,749	58,132	13	604	2,078	2,058	-	20	三重 Mie				三重 Mie
966	216	-	750	6,997	1,006	871	5,119	12	5	3	4	局引受分 Amount handled by Regional Taxation Bureaus				
<b>383,259</b>	<b>377,143</b>	<b>3</b>	<b>6,114</b>	<b>1,308,392</b>	<b>1,299,246</b>	<b>1,033</b>	<b>8,114</b>	<b>54,951</b>	<b>54,881</b>	<b>3</b>	<b>68</b>	<b>計 Total</b>				
22,233	21,927	0	305	39,421	39,270	11	140	1,373	1,370	-	3	滋賀 Shiga				滋賀 Shiga
65,315	64,405	0	910	184,359	183,660	33	666	6,299	6,282	-	17	京都 Kyoto				京都 Kyoto
212,920	209,960	2	2,959	1,234,951	1,230,669	159	4,123	50,238	50,165	-	73	大阪 Osaka				大阪 Osaka
133,606	131,822	0	1,784	254,419	253,383	55	981	9,465	9,442	-	23	兵庫 Hyogo				兵庫 Hyogo
25,726	25,431	0	295	25,719	25,565	15	139	819	817	-	2	奈良 Nara				奈良 Nara
15,931	15,735	-	196	25,351	25,228	1	121	851	847	-	4	和歌山 Wakayama				和歌山 Wakayama
1,606	315	2	1,288	13,737	2,314	1,591	9,832	18	4	-	13	局引受分 Amount handled by Regional Taxation Bureaus				
<b>477,338</b>	<b>469,595</b>	<b>4</b>	<b>7,738</b>	<b>1,777,957</b>	<b>1,760,089</b>	<b>1,865</b>	<b>16,003</b>	<b>69,061</b>	<b>68,926</b>	<b>-</b>	<b>135</b>	<b>計 Total</b>				
6,988	6,810	-	178	13,992	13,891	7	95	455	453	-	1	鳥取 Tottori				鳥取 Tottori
8,649	8,480	0	170	22,907	22,791	18	98	779	778	-	1	島根 Shimane				島根 Shimane
30,658	30,094	0	564	89,389	89,145	13	232	3,171	3,163	-	7	岡山 Okayama				岡山 Okayama
57,792	56,875	0	917	196,490	195,981	8	501	7,173	7,164	-	8	広島 Hiroshima				広島 Hiroshima
18,823	18,223	0	600	95,114	94,967	3	143	2,565	2,564	-	2	山口 Yamaguchi				山口 Yamaguchi
248	38	-	210	3,027	402	795	1,829	2	1	-	1	局引受分 Amount handled by Regional Taxation Bureaus				
<b>123,159</b>	<b>120,520</b>	<b>0</b>	<b>2,638</b>	<b>420,919</b>	<b>417,178</b>	<b>844</b>	<b>2,898</b>	<b>14,144</b>	<b>14,124</b>	<b>0</b>	<b>20</b>	<b>計 Total</b>				
11,180	11,078	0	102	34,862	34,771	0	91	1,365	1,362	-	3	徳島 Tokushima				徳島 Tokushima
15,476	15,243	0	233	55,030	54,698	5	327	2,129	2,124	-	5	香川 Kagawa				香川 Kagawa
21,309	21,058	1	251	83,262	82,197	5	1,059	3,249	3,222	-	28	愛媛 Ehime				愛媛 Ehime
12,082	11,901	-	181	24,154	24,066	1	88	825	822	-	3	高知 Kochi				高知 Kochi
217	57	7	153	1,079	131	26	923	-	-	-	-	局引受分 Amount handled by Regional Taxation Bureaus				
<b>60,265</b>	<b>59,337</b>	<b>8</b>	<b>920</b>	<b>198,387</b>	<b>195,862</b>	<b>37</b>	<b>2,487</b>	<b>7,568</b>	<b>7,529</b>	<b>-</b>	<b>39</b>	<b>計 Total</b>				
101,064	99,221	2	1,841	279,847	278,855	69	923	10,660	10,636	0	25	福岡 Fukuoka				福岡 Fukuoka
12,251	11,909	1	341	28,454	28,346	2	105	1,043	1,042	0	2	佐賀 Saga				佐賀 Saga
18,635	18,166	-	469	41,177	41,028	21	128	1,429	1,426	-	3	長崎 Nagasaki				長崎 Nagasaki
617	300	0	317	2,272	302	465	1,505	4	4	-	1	局引受分 Amount handled by Regional Taxation Bureaus				
<b>132,567</b>	<b>129,596</b>	<b>3</b>	<b>2,968</b>	<b>351,749</b>	<b>348,531</b>	<b>557</b>	<b>2,661</b>	<b>13,137</b>	<b>13,107</b>	<b>0</b>	<b>29</b>	<b>計 Total</b>				
30,012	28,900	-	1,112	41,175	40,219	11	945	1,150	1,096	-	54	熊本 Kumamoto				熊本 Kumamoto
14,599	14,268	0	330	36,433	36,201	4	228	1,127	1,124	-	2	大分 Oita				大分 Oita
16,772	16,457	-	315	32,060	31,621	5	434	1,012	1,008	-	4	宮崎 Miyazaki				宮崎 Miyazaki
20,533	20,113	0	420	50,483	49,746	13	724	1,600	1,595	0	5	鹿児島 Kagoshima				鹿児島 Kagoshima
383	32	0	350	1,255	395	193	667	0	0	0	0	局引受分 Amount handled by Regional Taxation Bureaus				
<b>82,298</b>	<b>79,770</b>	<b>1</b>	<b>2,528</b>	<b>161,406</b>	<b>158,182</b>	<b>227</b>	<b>2,997</b>	<b>4,889</b>	<b>4,823</b>	<b>0</b>	<b>66</b>	<b>計 Total</b>				
31,781	31,066	0	715	58,309	57,653	9	647	1,941	1,901	-	40	沖縄 Okinawa				沖縄 Okinawa
97	16	-	81	744	95	151	497	0	0	-	0	局引受分 Amount handled by Regional Taxation Office				
<b>31,878</b>	<b>31,083</b>	<b>0</b>	<b>795</b>	<b>59,052</b>	<b>57,747</b>	<b>160</b>	<b>1,145</b>	<b>1,942</b>	<b>1,901</b>	<b>-</b>	<b>40</b>	<b>計 Total</b>				
<b>3,269,325</b>	<b>3,201,019</b>	<b>75</b>	<b>68,231</b>	<b>12,393,772</b>	<b>12,233,614</b>	<b>22,549</b>	<b>137,609</b>	<b>518,129</b>	<b>516,878</b>	<b>3</b>	<b>1,248</b>	<b>全国計 Grand Total</b>				

Note: 1 This table shows "(1) Statistics of national tax collection" by prefectures.

2 "Amount handled by Regional Taxation Bureaus (Office)" results from handovers of collection to Regional Commissioner by District Director based upon General Law of National Taxes, Sec.43, Para.3.

(3) 都道府県別の徴収状況 (その2)

Statistics of collection by prefectures (Part2)

目 type	税 Tax	復興特別法人税 Special Corporate Income Tax for Reconstruction				相続税 Inheritance tax				消費税 Consumption tax			
		徴収決定済額 Amount determined for collection	収納済額 Amount collected	不納欠損額 Amount of loss through non-payment	収納未済額 Amount of unsettled collection	徴収決定済額 Amount determined for collection	収納済額 Amount collected	不納欠損額 Amount of loss through non-payment	収納未済額 Amount of unsettled collection	徴収決定済額 Amount determined for collection	収納済額 Amount collected	不納欠損額 Amount of loss through non-payment	収納未済額 Amount of unsettled collection
国税局・都道府県													
札幌 Sapporo	北海道 Hokkaido	263	246	1	16	46,694	45,639	2	1,052	9	1	1	7
	局引受分 Amount handled by Regional Taxation Bureaus	66	32	0	34	2,305	582	74	1,649	68	6	2	60
	計 Total	329	278	1	50	48,999	46,221	77	2,702	77	7	3	67
仙台 Sendai	青森 Aomori	34	31	0	3	7,052	6,397	2	654	4	0	1	3
	岩手 Iwate	53	46	0	7	8,506	8,357	2	147	2	-	-	2
	宮城 Miyagi	150	138	0	12	19,942	18,993	0	949	3	-	-	3
	秋田 Akita	21	18	-	2	4,212	4,089	1	122	0	-	-	0
	山形 Yamagata	55	54	0	1	6,708	6,325	7	375	2	1	-	2
	福島 Fukushima	215	185	0	30	12,421	11,371	1	1,048	11	1	2	8
	局引受分 Amount handled by Regional Taxation Bureaus	40	6	18	16	1,506	299	108	1,099	64	9	10	45
	計 Total	568	478	18	71	60,347	55,831	121	4,395	85	11	13	62
関東 Kanto Shinetsu	茨城 Ibaraki	116	105	1	10	23,468	22,644	41	783	54	2	7	45
	栃木 Tochigi	104	89	0	15	16,861	16,161	16	684	17	2	0	15
	群馬 Gunma	150	144	0	6	20,166	18,541	6	1,619	27	3	2	23
	埼玉 Saitama	424	404	1	19	140,724	132,159	12	8,554	122	10	11	101
	新潟 Niigata	122	114	0	8	18,041	17,506	0	535	16	0	9	7
	長野 Nagano	108	102	0	6	16,162	15,353	1	808	24	2	5	17
	局引受分 Amount handled by Regional Taxation Bureaus	118	24	2	91	3,651	897	210	2,545	623	27	160	436
	計 Total	1,142	982	4	156	239,073	223,260	285	15,528	883	46	194	643
東京 Tokyo	千葉 Chiba	219	190	0	29	83,439	77,246	12	6,180	453	37	47	368
	東京 Tokyo	5,376	5,152	2	222	598,690	560,887	89	37,714	1,239	91	127	1,020
	神奈川 Kanagawa	504	447	1	56	212,149	202,485	8	9,655	548	37	56	456
	山梨 Yamanashi	32	28	0	3	7,421	7,155	0	266	35	1	0	34
	局引受分 Amount handled by Regional Taxation Bureaus	388	60	58	270	61,609	5,907	2,139	53,563	5,129	245	993	3,891
	計 Total	6,519	5,876	61	582	963,308	853,681	2,248	107,378	7,404	411	1,223	5,770
金沢 Kanazawa	富山 Toyama	50	49	-	1	8,567	7,692	-	875	4	0	2	2
	石川 Ishikawa	44	41	0	3	14,350	12,587	6	1,758	5	1	0	4
	福井 Fukui	45	44	-	1	7,658	7,450	0	208	3	1	0	1
		局引受分 Amount handled by Regional Taxation Bureaus	30	6	0	25	1,067	119	35	913	29	2	5
	計 Total	170	140	0	30	31,643	27,848	41	3,755	41	4	7	30
名古屋 Nagoya	岐阜 Gifu	100	97	0	3	21,186	20,436	18	732	10	0	3	7
	静岡 Shizuoka	198	188	1	10	51,198	49,257	9	1,932	25	2	6	17
	愛知 Aichi	642	617	1	23	185,904	181,220	28	4,656	43	2	18	23
	三重 Mie	62	54	0	8	16,590	16,077	0	513	7	2	2	3
	局引受分 Amount handled by Regional Taxation Bureaus	88	20	9	59	4,707	1,473	417	2,817	376	13	68	295
	計 Total	1,090	976	11	103	279,584	268,463	471	10,650	462	19	98	345
大阪 Osaka	滋賀 Shiga	51	49	0	2	9,619	9,222	2	396	11	1	8	2
	京都 Kyoto	172	159	0	12	51,239	46,693	-	4,546	16	1	3	12
	大阪 Osaka	1,169	1,090	5	74	150,216	144,227	7	5,981	135	13	17	104
	兵庫 Hyogo	525	503	0	22	113,176	109,323	0	3,853	55	2	18	34
	奈良 Nara	51	47	1	2	21,449	20,136	-	1,312	4	1	-	3
	和歌山 Wakayama	35	34	0	1	11,045	10,806	4	235	1	-	-	1
	局引受分 Amount handled by Regional Taxation Bureaus	211	27	37	147	21,460	1,682	2,174	17,604	569	11	80	478
	計 Total	2,213	1,909	43	260	378,204	342,090	2,187	33,928	791	30	127	635
広島 Hiroshima	鳥取 Tottori	26	24	0	3	2,334	2,254	-	79	0	-	0	0
	島根 Shimane	32	25	2	6	4,609	4,562	-	47	0	-	-	0
	岡山 Okayama	97	94	0	3	17,109	16,436	0	673	0	-	0	0
	広島 Hiroshima	172	160	0	12	30,828	29,648	0	1,181	2	0	-	2
	山口 Yamaguchi	64	60	0	4	12,276	11,824	-	452	1	0	-	0
	局引受分 Amount handled by Regional Taxation Bureaus	30	5	1	23	791	283	35	474	11	2	1	8
	計 Total	421	368	4	49	67,947	65,006	35	2,906	14	2	1	11
高松 Takamatsu	徳島 Tokushima	49	47	0	1	8,271	7,983	0	288	-	-	-	-
	香川 Kagawa	150	148	0	2	12,461	12,241	1	219	-	-	-	-
	愛媛 Ehime	69	67	-	2	11,762	11,383	1	378	1	-	1	-
	高知 Kochi	42	41	0	1	5,124	4,852	0	272	0	-	-	0
	局引受分 Amount handled by Regional Taxation Bureaus	9	3	1	5	868	50	96	722	14	-	2	13
	計 Total	319	307	1	11	38,486	36,509	98	1,879	15	-	2	13
福岡 Fukuoka	福岡 Fukuoka	341	327	1	13	47,801	45,989	9	1,803	4	1	0	2
	佐賀 Saga	39	38	-	1	3,788	3,743	3	41	-	-	-	-
	長崎 Nagasaki	57	56	-	1	8,906	8,587	1	318	1	0	0	1
		局引受分 Amount handled by Regional Taxation Bureaus	58	5	11	43	1,437	349	11	1,076	55	5	13
	計 Total	495	426	12	57	61,931	58,668	25	3,238	60	6	13	40
熊本 Kumamoto	熊本 Kumamoto	86	83	0	3	9,243	8,579	8	656	3	-	2	0
	大分 Oita	52	51	0	2	5,422	5,306	9	107	1	-	0	0
	宮崎 Miyazaki	44	40	0	4	4,623	4,508	1	114	0	0	-	0
	鹿児島 Kagoshima	107	102	0	5	7,658	7,400	0	257	6	0	2	4
		局引受分 Amount handled by Regional Taxation Bureaus	14	4	3	8	307	4	16	286	18	1	-
	計 Total	304	279	3	22	27,253	25,797	35	1,421	27	1	5	21
沖縄 Okinawa	沖縄 Okinawa	214	212	0	2	11,425	10,580	4	842	20	5	4	11
	局引受分 Amount handled by Regional Taxation Office	11	-	0	11	768	408	39	321	15	1	1	13
	計 Total	225	212	0	12	12,193	10,987	43	1,163	35	6	5	24
全国計 Grand Total		13,794	12,231	160	1,403	2,208,969	2,014,361	5,667	188,940	9,894	543	1,691	7,660

(注) 1 この表は、(1)「国税徴収状況」を都道府県別に示したものである。  
 2 局引受分とは、国税通則法第43条第3項の規定に基づき税務署長から国税局長に徴収の引継ぎが行われたものである。

(単位：百万円)

(In million yen)

消費税及地方消費税 Consumption tax and local consumption tax				酒 税 Liquor tax				たばこ税及たばこ特別税 Tobacco tax and special tobacco surtax				税 目 Tax type		
徴収決定済額 Amount determined for collection	収納済額 Amount collected	不納欠損額 Amount of loss through non-payment	収納未済額 Amount of unsettled collection	徴収決定済額 Amount determined for collection	収納済額 Amount collected	不納欠損額 Amount of loss through non-payment	収納未済額 Amount of unsettled collection	徴収決定済額 Amount determined for collection	収納済額 Amount collected	不納欠損額 Amount of loss through non-payment	収納未済額 Amount of unsettled collection			
576,810	560,208	617	15,986	40,614	40,606	-	8	29,266	29,266	-	-	北海道 Hokkaido	札幌 Sapporo	
6,643	1,775	755	4,113	-	-	-	-	-	-	-	-	局引受分 Regional Taxation Bureau		
<b>583,454</b>	<b>561,983</b>	<b>1,372</b>	<b>20,099</b>	<b>40,614</b>	<b>40,606</b>	-	<b>8</b>	<b>29,266</b>	<b>29,266</b>	-	-	計 Total		
122,503	118,000	138	4,365	723	723	-	0	-	-	-	-	青森 Aomori	仙台 Sendai	
114,724	111,465	124	3,136	1,213	1,202	-	11	20,963	20,963	-	-	青森手 Iwate		
281,838	276,023	269	5,545	35,808	35,808	-	-	19,902	19,902	-	-	宮城 Miyagi		
79,447	76,694	90	2,663	4,241	4,240	-	1	-	-	-	-	秋田 Akita		
107,703	105,214	121	2,368	1,676	1,675	-	1	-	-	-	-	山形 Yamagata		
204,376	199,421	198	4,757	42,596	42,594	-	2	-	-	-	-	福島 Fukushima		
7,030	1,419	1,069	4,542	18	12	-	6	-	-	-	-	局引受分 Regional Taxation Bureau		
<b>917,620</b>	<b>888,236</b>	<b>2,009</b>	<b>27,375</b>	<b>86,275</b>	<b>86,254</b>	-	<b>21</b>	<b>40,864</b>	<b>40,864</b>	-	-	計 Total		
270,757	262,274	442	8,041	138,661	138,641	-	20	16,654	16,654	-	-	茨城 Ibaraki		関東 Kanto Shinetsu
187,209	182,266	191	4,752	43,771	43,770	-	0	19,566	19,566	-	-	栃木 Tochigi		
229,381	223,980	332	5,069	51,074	51,073	-	1	12,726	12,726	-	-	群馬 Gunma		
619,927	603,491	847	15,589	6,589	6,589	-	0	43,244	43,244	-	-	埼玉 Saitama		
257,516	253,214	178	4,124	5,729	5,728	-	1	11,463	11,463	-	-	新潟 Niigata		
224,623	219,276	224	5,123	4,524	4,509	-	15	8,300	8,300	-	-	長野 Nagano		
16,963	4,827	1,462	10,674	15	6	-	10	-	-	-	-	局引受分 Regional Taxation Bureau		
<b>1,806,376</b>	<b>1,749,328</b>	<b>3,676</b>	<b>53,373</b>	<b>250,363</b>	<b>250,316</b>	-	<b>47</b>	<b>111,952</b>	<b>111,952</b>	-	-	計 Total		
504,032	479,077	1,179	23,775	106,649	106,647	-	2	21,771	21,771	-	0	千葉 Chiba	東京 Tokyo	
8,244,578	8,123,614	4,428	116,537	28,044	28,043	-	0	78,103	78,103	-	0	東京 Tokyo		
1,114,076	1,073,444	2,048	38,585	89,144	89,141	-	3	33,512	33,512	-	0	神奈川 Kanagawa		
79,476	75,223	113	4,140	3,323	3,318	-	5	-	-	-	-	山梨 Yamanashi		
107,402	15,296	19,233	72,873	-	-	-	-	-	-	-	-	局引受分 Regional Taxation Bureau		
<b>10,049,564</b>	<b>9,766,653</b>	<b>27,000</b>	<b>255,910</b>	<b>227,160</b>	<b>227,149</b>	-	<b>10</b>	<b>133,386</b>	<b>133,386</b>	-	<b>0</b>	計 Total		
163,543	159,688	69	3,787	844	844	-	-	0	0	-	-	富山 Toyama	金沢 Kanazawa	
149,132	145,813	73	3,246	895	894	-	1	14,038	14,038	-	-	石川 Ishikawa		
100,845	98,512	49	2,283	381	379	-	2	-	-	-	-	福井 Fukui		
1,981	401	152	1,428	-	-	-	-	-	-	-	-	局引受分 Regional Taxation Bureau		
<b>415,501</b>	<b>404,414</b>	<b>343</b>	<b>10,744</b>	<b>2,121</b>	<b>2,118</b>	-	<b>3</b>	<b>14,038</b>	<b>14,038</b>	-	-	計 Total		
237,145	232,891	186	4,068	2,016	2,014	-	2	-	-	-	-	岐阜 Gifu	名古屋 Nagoya	
418,682	410,000	435	8,247	35,561	35,560	-	0	12,455	12,455	-	-	静岡 Shizuoka		
1,379,118	1,363,334	858	14,926	91,447	91,446	-	1	54,675	54,675	-	-	愛知 Aichi		
176,736	172,883	190	3,664	8,602	8,601	-	1	-	-	-	-	三重 Mie		
12,869	4,335	1,100	7,434	-	-	-	-	-	-	-	-	局引受分 Regional Taxation Bureau		
<b>2,224,551</b>	<b>2,183,443</b>	<b>2,768</b>	<b>38,340</b>	<b>137,626</b>	<b>137,620</b>	-	<b>6</b>	<b>67,130</b>	<b>67,130</b>	-	-	計 Total		
116,593	113,857	103	2,633	10,876	10,871	-	5	-	-	-	-	滋賀 Shiga	大阪 Osaka	
347,368	340,091	264	7,012	53,571	53,571	-	0	0	0	-	-	京都 Kyoto		
1,980,673	1,948,258	1,215	31,200	110,165	110,163	-	2	88,627	88,627	-	0	大阪 Osaka		
582,386	570,434	506	11,446	66,186	66,185	-	1	23,271	23,271	-	-	兵庫 Hyogo		
79,639	77,009	71	2,558	523	523	-	1	-	-	-	-	奈良 Nara		
82,136	80,419	39	1,678	670	669	-	1	-	-	-	-	和歌山 Wakayama		
26,838	8,877	2,652	15,308	4	4	-	-	-	-	-	-	局引受分 Regional Taxation Bureau		
<b>3,215,632</b>	<b>3,138,945</b>	<b>4,851</b>	<b>71,836</b>	<b>241,995</b>	<b>241,986</b>	-	<b>9</b>	<b>111,898</b>	<b>111,897</b>	-	<b>0</b>	計 Total		
46,018	45,068	42	908	192	192	-	0	5,404	5,404	-	-	鳥取 Tottori		広島 Hiroshima
62,046	61,159	35	852	335	335	-	0	-	-	-	-	島根 Shimane		
209,880	207,245	98	2,536	26,197	26,197	-	0	9,051	9,051	-	-	岡山 Okayama		
382,357	377,651	205	4,500	3,728	3,726	-	2	21,799	21,799	-	-	広島 Hiroshima		
146,528	144,327	113	2,088	690	687	-	3	-	-	-	-	山口 Yamaguchi		
4,558	1,640	497	2,422	4	0	4	0	-	-	-	-	局引受分 Regional Taxation Bureau		
<b>851,387</b>	<b>837,090</b>	<b>990</b>	<b>13,306</b>	<b>31,146</b>	<b>31,137</b>	<b>4</b>	<b>5</b>	<b>36,254</b>	<b>36,254</b>	-	-	計 Total		
64,649	63,753	14	882	415	415	-	-	-	-	-	-	徳島 Tokushima	高松 Takamatsu	
120,315	118,047	69	2,199	175	175	-	0	22,286	22,286	-	-	香川 Kagawa		
150,404	147,151	62	3,190	14,682	14,682	-	-	-	-	-	-	愛媛 Ehime		
61,390	60,347	51	993	868	868	-	0	-	-	-	-	高知 Kochi		
1,931	442	363	1,125	-	-	-	-	-	-	-	-	局引受分 Regional Taxation Bureau		
<b>398,689</b>	<b>389,741</b>	<b>559</b>	<b>8,389</b>	<b>16,141</b>	<b>16,141</b>	-	<b>0</b>	<b>22,286</b>	<b>22,286</b>	-	-	計 Total		
627,988	613,628	843	13,517	99,964	99,962	-	1	55,745	55,745	-	-	福岡 Fukuoka	福岡 Fukuoka	
72,096	69,758	89	2,249	1,141	1,141	-	0	-	-	-	-	佐賀 Saga		
110,637	107,324	186	3,126	860	860	-	0	-	-	-	-	長崎 Nagasaki		
7,632	2,553	845	4,234	-	-	-	-	-	-	-	-	局引受分 Regional Taxation Bureau		
<b>818,353</b>	<b>793,263</b>	<b>1,963</b>	<b>23,127</b>	<b>101,964</b>	<b>101,963</b>	-	<b>2</b>	<b>55,745</b>	<b>55,745</b>	-	-	計 Total		
145,695	133,777	139	11,778	15,153	15,140	-	13	-	-	-	-	熊本 Kumamoto	熊本 Kumamoto	
112,476	109,589	62	2,825	35,861	35,859	-	2	-	-	-	-	大分 Oita		
91,212	88,685	67	2,460	34,195	34,195	-	0	-	-	-	-	宮崎 Miyazaki		
140,627	137,493	105	3,030	29,828	29,824	-	4	15,259	15,259	-	-	鹿児島 Kagoshima		
3,216	849	325	2,042	155	39	-	116	-	-	-	-	局引受分 Regional Taxation Bureau		
<b>493,226</b>	<b>470,394</b>	<b>697</b>	<b>22,135</b>	<b>115,191</b>	<b>115,056</b>	-	<b>135</b>	<b>15,259</b>	<b>15,259</b>	-	-	計 Total		
116,092	112,662	148	3,281	10,605	10,587	-	18	8,747	8,747	-	-	沖縄 Okinawa	沖縄 Okinawa	
1,283	247	181	855	-	-	-	-	-	-	-	-	局引受分 Regional Taxation Office		
<b>117,375</b>	<b>112,909</b>	<b>329</b>	<b>4,137</b>	<b>10,605</b>	<b>10,587</b>	-	<b>18</b>	<b>8,747</b>	<b>8,747</b>	-	-	計 Total		
<b>21,891,728</b>	<b>21,296,399</b>	<b>46,559</b>	<b>548,770</b>	<b>1,261,200</b>	<b>1,260,932</b>	<b>4</b>	<b>264</b>	<b>646,825</b>	<b>646,825</b>	-	<b>0</b>	全国計 Grand Total		

Note: 1 This table shows "(1) Statistics of national tax collection" by prefectures.

2 "Amount handled by Regional Taxation Bureaus (Office)" results from handovers of collection to Regional Commissioner by District Director based upon General Law of National Taxes, Sec.43, Para.3.

(3) 都道府県別の徴収状況 (その3)

(単位: 百万円)

Statistics of collection by prefectures (Part3)

(In million yen)

税目 Tax type		揮発油税及地方揮発油税 Gasoline tax and local gasoline tax				その他 Others				合計 Total			
		徴収決定済額 Amount determined for collection	収納済額 Amount collected	不納欠損額 Amount of loss through non-payment	取納未済額 Amount of unsettled collection	徴収決定済額 Amount determined for collection	収納済額 Amount collected	不納欠損額 Amount of loss through non-payment	取納未済額 Amount of unsettled collection	徴収決定済額 Amount determined for collection	収納済額 Amount collected	不納欠損額 Amount of loss through non-payment	取納未済額 Amount of unsettled collection
国税局・都道府県 Regional Taxation Bureau / Prefecture	北海道 Hokkaido	170,477	157,463	-	13,014	21,038	21,026	0	11	1,531,998	1,493,435	1,058	37,504
	札幌 Sapporo	-	-	-	-	6	-	4	2	17,447	3,656	1,872	11,918
	計 Total	170,477	157,463	-	13,014	21,044	21,026	4	13	1,549,444	1,497,091	2,930	49,422
仙台 Sendai	青森 Aomori	33,011	30,363	-	2,648	1,194	1,189	-	4	273,590	263,684	241	9,665
	岩手 Iwate	-	-	-	-	913	913	0	0	266,137	260,899	254	4,984
	宮城 Miyagi	100,246	92,369	-	7,877	31,813	31,802	0	11	788,729	770,373	516	17,840
	秋田 Akita	17,037	15,729	-	1,308	1,156	1,154	-	1	182,597	177,320	129	5,147
	山形 Yamagata	X	X	-	X	X	X	-	X	225,764	221,089	212	4,463
	福島 Fukushima	X	X	-	X	X	X	-	X	523,130	512,799	418	9,913
	局引受分 Amount handled by Regional Taxation Bureaus	-	-	-	-	2	0	0	1	19,784	2,596	3,627	13,560
	計 Total	157,827	145,413	-	12,414	37,635	37,611	0	23	2,279,730	2,208,760	5,397	65,573
関東 信越 Kanto Shinetsu	茨城 Ibaraki	70,091	64,598	-	5,493	2,979	2,976	0	3	843,160	822,079	1,071	20,011
	栃木 Tochigi	23	23	-	-	2,544	2,539	-	5	510,062	500,766	471	8,825
	群馬 Gunma	X	X	-	X	X	X	0	X	586,471	575,894	646	9,931
	埼玉 Saitama	12	12	-	-	7,310	7,296	0	13	1,643,750	1,602,604	1,856	39,289
	新潟 Niigata	7,859	7,859	-	-	5,515	5,314	0	201	570,293	562,520	358	7,415
	長野 Nagano	X	X	-	X	X	X	2	X	518,247	508,768	532	8,946
	局引受分 Amount handled by Regional Taxation Bureaus	X	X	-	X	X	X	79	X	55,138	9,458	5,927	39,753
	計 Total	78,049	72,494	-	5,555	23,385	23,064	81	241	4,727,121	4,582,089	10,861	134,170
東京 Tokyo	千葉 Chiba	345,511	318,111	-	27,400	10,995	10,979	3	13	1,806,192	1,722,373	2,694	81,125
	東京 Tokyo	X	X	-	X	X	X	3	X	25,682,993	25,414,629	10,744	257,620
	神奈川 Kanagawa	645,297	594,119	-	51,178	10,456	10,436	2	18	3,597,531	3,455,172	4,623	137,736
	山梨 Yamanashi	X	X	-	X	X	X	0	X	223,333	215,396	236	7,701
	局引受分 Amount handled by Regional Taxation Bureaus	-	-	-	-	715	94	131	491	408,054	38,453	53,137	316,464
計 Total	990,824	912,246	-	78,579	385,619	384,861	138	620	31,718,103	30,846,025	71,434	800,645	
金沢 Kanazawa	富山 Toyama	X	X	-	X	X	X	-	X	366,308	358,817	136	7,355
	石川 Ishikawa	X	X	-	X	X	X	-	X	340,084	333,313	157	6,614
	福井 Fukui	-	-	-	-	746	746	0	0	222,417	218,799	106	3,512
	局引受分 Amount handled by Regional Taxation Bureaus	-	-	-	-	1	-	0	1	932	932	480	7,571
計 Total	X	X	-	X	X	X	0	X	937,791	911,860	878	25,052	
名古屋 Nagoya	岐阜 Gifu	-	-	-	-	2,045	2,044	0	1	546,558	539,090	449	7,019
	静岡 Shizuoka	12	12	-	-	4,700	4,697	0	3	1,083,366	1,065,579	1,281	16,506
	愛知 Aichi	196,104	181,291	-	14,813	57,150	57,132	0	18	4,165,994	4,118,612	2,136	45,245
	三重 Mie	256,421	237,094	-	19,327	1,640	1,639	0	1	671,282	645,054	391	25,837
	局引受分 Amount handled by Regional Taxation Bureaus	-	-	-	-	26	1	22	3	44,623	8,705	6,203	29,715
計 Total	452,537	418,397	-	34,140	65,561	65,513	22	26	6,511,824	6,377,400	10,461	124,322	
大阪 Osaka	滋賀 Shiga	X	X	-	X	X	X	0	X	277,900	273,509	187	4,205
	京都 Kyoto	X	X	-	X	X	X	0	X	967,529	951,902	485	15,142
	大阪 Osaka	310,920	284,527	-	26,393	76,334	76,282	3	49	5,712,502	5,629,915	2,579	80,009
	兵庫 Hyogo	X	X	-	X	X	X	0	X	1,595,002	1,572,354	991	21,657
	奈良 Nara	-	-	-	-	1,276	1,267	1	8	226,118	220,916	193	5,008
	和歌山 Wakayama	X	X	-	X	X	X	0	X	277,600	268,216	89	9,295
	局引受分 Amount handled by Regional Taxation Bureaus	-	-	-	-	352	7	122	224	95,035	15,776	10,694	68,564
	計 Total	397,857	364,702	-	33,155	88,452	88,026	125	301	9,151,686	8,932,588	15,218	203,880
広島 Hiroshima	鳥取 Tottori	0	0	-	-	284	284	-	0	103,157	101,536	75	1,546
	島根 Shimane	-	-	-	-	596	595	-	0	135,542	134,132	89	1,321
	岡山 Okayama	204,109	185,148	-	18,961	1,588	1,585	0	3	718,635	694,612	210	23,813
	広島 Hiroshima	0	0	-	-	25,596	25,582	-	14	964,150	954,740	410	9,000
	山口 Yamaguchi	207,388	193,767	-	13,621	1,341	1,341	-	0	592,526	574,561	202	17,763
局引受分 Amount handled by Regional Taxation Bureaus	-	-	-	-	3	-	-	3	15,961	2,799	2,016	11,145	
計 Total	411,497	378,915	-	32,582	29,407	29,387	0	20	2,529,972	2,462,381	3,003	64,588	
高松 Takamatsu	徳島 Tokushima	-	-	-	-	741	740	0	1	171,080	169,595	33	1,452
	香川 Kagawa	X	X	-	X	X	X	-	X	343,739	338,026	119	5,595
	愛媛 Ehime	X	X	-	X	X	X	-	X	500,632	489,649	109	10,875
	高知 Kochi	-	-	-	-	715	715	-	0	144,858	143,024	77	1,756
局引受分 Amount handled by Regional Taxation Bureaus	-	-	-	-	11	-	-	11	6,733	812	851	5,070	
計 Total	154,128	146,273	-	7,855	13,695	13,681	0	14	1,167,043	1,141,106	1,189	24,748	
福岡 Fukuoka	福岡 Fukuoka	X	X	-	X	X	X	0	X	1,646,189	1,623,647	1,463	21,079
	佐賀 Saga	X	X	-	X	X	X	0	X	161,623	158,311	155	3,157
	長崎 Nagasaki	X	X	-	X	X	X	0	X	259,770	254,702	321	4,747
	局引受分 Amount handled by Regional Taxation Bureaus	-	-	-	-	10	-	9	0	19,304	4,947	2,083	12,273
計 Total	X	X	-	X	X	X	9	X	2,086,885	2,041,607	4,023	41,256	
熊本 Kumamoto	熊本 Kumamoto	-	-	-	-	1,610	1,606	0	4	354,700	338,962	249	15,489
	大分 Oita	X	X	-	X	X	X	-	X	347,166	336,157	116	10,894
	宮崎 Miyazaki	-	-	-	-	2,731	2,730	-	1	247,366	243,402	142	3,822
	鹿児島 Kagoshima	-	-	-	-	2,074	2,073	-	1	349,824	344,371	207	5,246
局引受分 Amount handled by Regional Taxation Bureaus	-	-	-	-	2	0	1	1	10,487	1,584	943	7,960	
計 Total	X	X	-	X	X	X	1	X	1,309,543	1,264,477	1,656	43,410	
沖縄 Okinawa	沖縄 Okinawa	34,742	32,117	-	2,625	6,093	6,060	-	33	345,523	335,523	272	9,728
	局引受分 Amount handled by Regional Taxation Office	-	-	-	-	1	0	0	1	5,291	1,008	632	3,651
計 Total	34,742	32,117	-	2,625	6,094	6,060	0	34	350,813	336,531	904	13,378	
全 国 計 Grand Total	2,940,364	2,712,588	-	227,776	733,558	731,864	382	1,311	64,319,954	62,601,554	127,955	1,590,446	

(注) 1 この表は、(1)「国税徴収状況」を都道府県別に示したものである。

2 局引受分とは、国税通則法第43条第3項の規定に基づき税務署長から国税局長に徴収の引継ぎが行われたものである。

Note: 1 This table shows "(1) Statistics of national tax collection" by prefectures.

2 "Amount handled by Regional Taxation Bureaus (Office)" results from handovers of collection to Regional Commissioner by District Director based upon General Law of National Taxes, Sec.43, Para.3.



16-2 物納及び年賦延納  
Payment in Kind and Postponement of Annual Payment

(1) 物納状況

Statistics of payment in kind

区 分 Type		相 続 税 Inheritance tax			
		件 数 Number of cases	金 額 Amount		
申請及び許可等の状況 Statistics of application and permission, etc.	平成26年度許可未済	Unsettled permissions for FY2014	69	4,673	
	平成27年度申請	Applications for FY2015	130	6,924	
	更正減等	Reduction by correction, etc.	1	33	
	処 理	取 下 げ	Withdrawal	29	1,074
		却 下	Dismissal	12	926
		許 可	Permission	69	2,559
		計	Subtotal	110	4,559
	許可未済	Unsettled permissions	88	7,005	
	許可後の状況 Statistics after permission	平成26年度収納未済	Unsettled collections for FY2014	-	-
		許可取消等	Cancelled permissions, etc.	-	-
収 納		Collection	69	2,559	
収納未済		Unsettled collection	-	-	
平成26年度引継未済		Unsettled handover for FY2014	1	178	
許可取消等		Cancelled permissions, etc.	-	-	
物納の撤回状況 Statistics of withdrawal of payment in kind	引 継	Handover	70	2,797	
	引継未済	Unsettled handover	-	-	
	平成26年度承認未済	Unsettled approvals for FY2014	1	22	
	平成27年度申請	Applications for FY2015	-	-	
	取 下 げ	Withdrawal	-	-	
	却 下	Dismissal	-	-	
承認	Approvals	1	22		
承認未済	Unsettled approvals	-	-		

調査対象等：平成27年4月1日から平成28年3月31日までの間に相続税の物納（平成7年3月17日法律第55号改正前の租税特別措置法第70条の10の特例物納を含む。）について申請、許可、収納等のあったものである。

用語の説明：1 収納とは、国に完全に所有権が移転されたことをいう。  
2 引継とは、収納済の物納財産を財務局へ引き渡したことをいう。

- (注) 1 「許可」欄の外書の件数は、許可した年度内に更正減又は許可取消し等により全部を控除した件数である。  
2 「許可」欄の外書の金額は、許可した年度内に更正減又は許可取消し等により全部又は一部を控除した金額である。  
3 「収納」欄の外書の金額は、過誤納額である。

Subject of survey：Subjects are applications, permissions, and collections, etc. for payment in kind of inheritance tax (including special payment in kind provided by Special Taxation Measures Law, Sec.70-10 before amendment of Law 55 on March 17, 1995) between April 1, 2015 and March 31, 2016.

Terminology:1 "Amount collected" means the value of property subjected to payment in kind, the ownership of which was completely transferred to the government.  
2 "Amount of handover" means the value of collected property subjected to payment in kind, which was handed over to the Local Financial Bureau.

Note: 1. The figures preceded by "Excluding" in the column "Permission" mean the number of cases which were all deducted by reduction through correction or cancel of permission, etc. during the permitted fiscal year.  
2. The figures preceded by "Excluding" in the column "Permission" mean the value of properties which were all or partially deducted by reduction through correction or cancel of permission, etc. during the permitted fiscal year.  
3. The figure preceded by "Excluding" in the column "Collection" means the amount of overpayment.

## (2) 物納財産の内訳

Breakdown of properties paid in kind

区分 Type	物納許可 Permission of payment in kind	
	物件数 Number of cases	金額 Amount
Types of properties paid in kind 物納財産の種類	土地 Land	109 2,440
	建物 Building	- -
	有価証券 Securities	13 119
	その他 Others	- -
	計 Total	122 2,559

(注) 平成27年度における相続税の物納の実績を示したものである。

Note: Table shows statistics of payment in kind for FY2015.

## (3) 年賦延納状況

Statistics of postponement of annual payment

区分 Type	相続税 Inheritance tax		贈与税 Gift tax		所得税 Income tax		合計 Total			
	件数 Number of cases	金額 Amount	件数 Number of cases	金額 Amount	件数 Number of cases	金額 Amount	件数 Number of cases	金額 Amount		
Status of collection 申請及び許可等の状況	外 Exc.	-	-	-	-	-	-	-		
	平成26年度許可未済 Unsettled permissions for FY2014	311	11,497	122	492	-	-	433	11,989	
	外 Exc.	-	-	-	-	-	-	-	-	
	平成27年度申請 Applications for FY2015	1,376	43,922	218	298	-	-	1,594	44,221	
	外 Exc.	-	-	-	-	-	-	-	-	
	更正減等 Reduction by correction, etc.	6	303	1	8	-	-	7	311	
	取下げ Withdrawals	297	9,709	17	49	-	-	314	9,757	
	却下 Dismissals	28	715	5	68	-	-	33	783	
	許可 Permissions	959	30,767	201	457	-	-	1,160	31,224	
	許可未済 Unsettled permissions	397	13,925	116	209	-	-	513	14,135	
Status of collection 徴収状況	徴収決定 Determination for collection	平成26年度以前許可分 For permissions made before FY2014	15,284	30,526	891	268	-	-	16,175	30,795
		平成27年度許可分 For permissions made during FY2015	564	15,096	215	288	-	-	779	15,384
	収納未済 Unsettled collection	2,163	2,879	525	137	-	-	2,688	3,015	
	延納現在額(徴収決定未済) Current amount of postponed tax payment (Unsettled determination for collection)	10,121	93,631	430	329	-	-	10,551	93,959	

調査対象等：平成27年4月1日から平成28年3月31日までの間に相続税及び贈与税の年賦延納並びに所得税法第132条の規定による所得税の延納について、申請、許可、許可未済等のあったものである。

(注) 「平成26年度許可未済」及び「平成27年度申請」欄の外書は、他署管内からの転入者分、「更正減等」欄の外書は、他署管内への転出者分である。

Subject of survey: This table shows the statistics of the postponement of tax payment of inheritance tax and gift tax and that of income tax according to the provision of Income Tax Law, Sec. 132, such as applications, permissions, and Unsettled permissions, etc. which were made between April 1, 2015 and March 31, 2016.

Note: The figures preceded by "Excluding" in the column "Unsettled permissions for FY2014" and "Applications for FY2015" are those for transferees from other regions, and the figures preceded by "Excluding" in the column "Reduction by correction, etc" are those for transferees from other regions.

# 17 国税滞納

## National Tax Delinquency

## (1) 発生及び整理の状況

Statistics of accrual and procedure for tax delinquency

区分 Type		発生の状況 Status of accrual					
		期首滞納 Beginning delinquent tax		新規発生滞納 Newly accrued delinquency		合計 Grand Total	
		件数 Number of cases	税額 Amount of tax	件数 Number of cases	税額 Amount of tax	件数 Number of cases	
年度 Fiscal Year		件数 Case	税額 Amount of tax	件数 Case	税額 Amount of tax	件数 Case	
		外 Exc.	百万円 Million yen	外 Exc.	百万円 Million yen		
平成18年度	FY2006	4,295,859	1,784,398	1,955,786	899,800	6,251,645	
19	2007	4,243,232	1,684,374	1,802,360	882,482	6,045,592	
20	2008	4,181,203	1,615,109	1,764,578	898,791	5,945,781	
21	2009	4,134,770	1,553,821	1,661,393	747,757	5,796,163	
22	2010	4,111,685	1,495,528	1,531,649	683,642	5,643,334	
23	2011	4,033,561	1,420,104	1,509,333	607,309	5,542,894	
24	2012	4,021,428	1,361,737	1,439,603	593,486	5,461,031	
25	2013	3,856,833	1,270,177	1,330,549	547,651	5,187,382	
26	2014	3,593,667	1,141,367	1,326,648	591,354	4,920,315	
27	2015	3,313,162	1,064,631	1,344,363	687,132	4,657,525	

資料：徴収課調

調査対象等：各年の4月1日から翌年3月31日までの間における滞納の繰越、新規発生及び処理等の国税の滞納状況を示したものである。

- (注) 1 件数は納期ごとに1件として計算し、加算税のうち、本税と納期を同一にするものは、本税と合わせて1件として掲げた。
- 2 上記の計数は、国税の滞納状況を示したものであるため、地方消費税は含まない。  
ただし、地方税法附則第九条の四の規定により、当分の間、国が消費税の賦課徴収と併せて地方消費税の賦課徴収を行うものとされていることから、各年度欄の外書として地方消費税の滞納状況を示している。

## (2) 税目別の発生及び整理の状況

Statistics of accrual and procedure by tax type

区分 Type		発生の状況 Status of accrual					
		期首滞納 Beginning delinquent tax		新規発生滞納 Newly accrued delinquency		合計 Grand Total	
		件数 Number of cases	税額 Amount of tax	件数 Number of cases	税額 Amount of tax	件数 Number of cases	
		件数 Case	税額 Amount of tax	件数 Case	税額 Amount of tax	件数 Case	
		外 Exc.	百万円 Million yen	外 Exc.	百万円 Million yen		
源泉所得税 Withholding income tax	平成25年度 FY2013	723,097	240,182	142,429	47,208	865,526	
	26 2014	672,213	214,521	122,291	41,272	794,504	
	27 2015	604,510	187,667	107,963	38,213	712,473	
申告所得税 Self-assessment income tax	平成25年度 FY2013	1,505,907	352,043	559,143	114,544	2,065,050	
	26 2014	1,399,051	332,047	559,155	112,803	1,958,206	
	27 2015	1,286,249	308,222	552,897	116,996	1,839,146	
法人税 Corporation tax	平成25年度 FY2013	138,076	163,541	65,227	69,063	203,303	
	26 2014	125,897	141,888	67,319	67,388	193,216	
	27 2015	113,142	126,666	70,935	63,396	184,077	
相続税 Inheritance tax	平成25年度 FY2013	25,192	115,646	15,268	30,518	40,460	
	26 2014	22,228	93,606	15,068	36,262	37,296	
	27 2015	18,942	91,703	15,643	26,931	34,585	
消費税 Consumption tax	平成25年度 FY2013	1,458,697	396,009	517,818	281,407	1,976,515	
	26 2014	1,361,028	356,368	524,805	329,391	1,885,833	
	27 2015	1,271,693	347,724	572,150	439,562	1,843,843	
その他 Others	平成25年度 FY2013	5,864	2,756	30,664	4,911	36,528	
	26 2014	13,250	2,937	38,010	4,238	51,260	
	27 2015	18,626	2,649	24,775	2,034	43,401	
合計 Grand total	平成25年度 FY2013	3,856,833	1,270,177	1,330,549	547,651	5,187,382	
	26 2014	3,593,667	1,141,367	1,326,648	591,354	4,920,315	
	27 2015	3,313,162	1,064,631	1,344,363	687,132	4,657,525	

資料：徴収課調

- (注) 1 この表は、「(1)発生及び整理の状況」を税目別に示したものである。
- 2 「源泉所得税」には、源泉所得税及復興特別所得税を含む。
- 3 「申告所得税」には、申告所得税及復興特別所得税を含む。
- 4 「相続税」には、贈与税を含む。
- 5 上記の計数は、国税の滞納状況を示したものであるため、地方消費税は含まない。  
ただし、地方税法附則第九条の四の規定により、当分の間、国が消費税の賦課徴収と併せて地方消費税の賦課徴収を行うものとされていることから、「消費税」及び「合計」欄の外書として地方消費税の滞納状況を示している。



整理の状況 Status of procedure						区分 Type	
整理済滞納 Delinquency processed			整理中の滞納 Delinquency in processing			年度 Fiscal Year	
税額 Amount of tax	件数 Number of cases	税額 Amount of tax	件数 Number of cases	税額 Amount of tax			
外 百万円 Exc. Million yen	件 Case	外 百万円 Exc. Million yen	件 Case	外 百万円 Exc. Million yen			
208,273		102,016		106,257	平成18年度 FY2006		
2,684,198	2,008,413	999,824	4,243,232	1,684,374			
205,521		99,031		106,490	19	2007	
2,566,856	1,864,389	951,747	4,181,203	1,615,109			
209,245		102,798		106,447	20	2008	
2,513,900	1,811,011	960,079	4,134,770	1,553,821			
199,757		95,070		104,687	21	2009	
2,301,578	1,684,478	806,050	4,111,685	1,495,528			
189,440		87,983		101,457	22	2010	
2,179,170	1,609,773	759,066	4,033,561	1,420,104			
181,835		81,844		99,991	23	2011	
2,027,413	1,521,466	665,676	4,021,428	1,361,737			
179,344		83,988		95,356	24	2012	
1,955,223	1,604,198	685,046	3,856,833	1,270,177			
165,606		79,586		86,020	25	2013	
1,817,828	1,593,715	676,461	3,593,667	1,141,367			
172,539		86,328		86,211	26	2014	
1,732,721	1,607,153	668,090	3,313,162	1,064,631			
204,320		120,110		84,210	27	2015	
1,751,763	1,599,098	774,350	3,058,427	977,413			

Source: Collection Division

Subject of survey, etc.: This table shows the statistics of national tax delinquency such as carry-over of delinquency, newly accrued delinquency, procedures, etc. which were made in each fiscal year (April 1 to March 31).

Note: 1 The numbers of cases are counted independently by the period of tax payment. With respect to the case of additional tax, when its period of tax payment is the same as that for the original tax, the couple of the additional tax and the original tax is counted as one case.

2 Since the figures above indicate the situation for national tax delinquency, local consumption tax is not included. However, for the time being, because the national government is responsible for assessing and collecting national and local consumption taxes simultaneously based on the four provisions of Supplementary Article 9 of the Local Tax Law, the situation for local consumption tax delinquency is indicated separately in the fiscal year column.

整理の状況 Status of procedure						区分 Type	
整理済滞納 Delinquency processed			整理中の滞納 Delinquency in processing			年度 Fiscal Year	
税額 Amount of tax	件数 Number of cases	税額 Amount of tax	件数 Number of cases	税額 Amount of tax			
外 百万円 Exc. Million yen	件 Case	外 百万円 Exc. Million yen	件 Case	外 百万円 Exc. Million yen			
287,390	193,313	72,869	672,213	214,521	平成25年度 FY2013		
255,793	189,994	68,126	604,510	187,667	26	2014	
225,880	179,565	63,799	532,908	162,081	27	2015	
466,587	665,999	134,540	1,399,051	332,047	平成25年度 FY2013		
444,850	671,957	136,628	1,286,249	308,222	26	2014	
425,218	636,464	135,009	1,202,682	290,209	27	2015	
232,604	77,406	90,716	125,897	141,888	平成25年度 FY2013		
209,276	80,074	82,610	113,142	126,666	26	2014	
190,062	81,084	83,192	102,993	106,870	27	2015	
146,164	18,232	52,558	22,228	93,606	平成25年度 FY2013		
129,868	18,354	38,165	18,942	91,703	26	2014	
118,634	17,779	36,687	16,806	81,947	27	2015	
外Exc. 165,606		外Exc. 79,586		外Exc. 86,020	平成25年度 FY2013		
677,416	615,487	321,048	1,361,028	356,368			
172,539		86,328		86,211	26	2014	
685,759	614,140	338,035	1,271,693	347,724			
204,320		120,110		84,210	27	2015	
787,286	660,088	453,318	1,183,755	333,968			
7,667	23,278	4,730	13,250	2,937	平成25年度 FY2013		
7,175	32,634	4,526	18,626	2,649	26	2014	
4,683	24,118	2,345	19,283	2,338	27	2015	
外Exc. 165,606		外Exc. 79,586		外Exc. 86,020	平成25年度 FY2013		
1,817,828	1,593,715	676,461	3,593,667	1,141,367			
172,539		86,328		86,211	26	2014	
1,732,721	1,607,153	668,090	3,313,162	1,064,631			
204,320		120,110		84,210	27	2015	
1,751,763	1,599,098	774,350	3,058,427	977,413			

Source: Collection Division

Note: 1 This table shows "(1) Statistics of accrual and procedure for tax delinquency" by tax type.

2 "Withholding Income Tax" includes Withholding Income Tax and Special Income Tax for Reconstruction.

3 "Self-assessed Income Tax" includes Self-assessed Income Tax and Special Income Tax for Reconstruction.

4 Figures for "Inheritance tax" includes the gift tax.

5 Since the figures above indicate the situation for national tax delinquency, local consumption tax is not included. However, for the time being, because the national government is responsible for assessing and collecting national and local consumption taxes simultaneously based on the four provisions of Supplementary Article 9 of the Local Tax Law, the situation for local consumption tax delinquency is indicated separately in the Consumption tax and Grand total columns.

## (3) 国税局別の発生及び整理の状況

Statistics of accrual and procedure by Regional Taxation Bureaus

国税局 Regional Taxation Bureau	区 分 Type	発 生 の 状 況 Statistics of accrual				
		期 首 滞 納 Beginning delinquent tax		新 規 発 生 滞 納 Newly accrued delinquency		合 計 Grand Total
		件 数 Number of cases	税 額 Amount of tax	件 数 Number of cases	税 額 Amount of tax	件 数 Number of cases
		件 Case	百万円 Million yen	件 Case	百万円 Million yen	件 Case
札幌	Sapporo	121,624	26,396	56,218	27,899	177,842
仙台	Sendai	158,641	37,068	78,401	38,153	237,042
関東信越	Kanto Shinetsu	393,642	97,485	169,058	75,174	562,700
東京	Tokyo	1,556,626	607,440	436,715	256,240	1,993,341
金沢	Kanazawa	53,813	14,221	26,136	10,754	79,949
名古屋	Nagoya	250,726	67,228	152,443	68,905	403,169
大阪	Osaka	393,852	124,203	191,738	106,542	585,590
広島	Hiroshima	103,100	23,368	67,663	27,005	170,763
高松	Takamatsu	29,420	11,194	29,376	13,058	58,796
福岡	Fukuoka	142,923	30,675	76,708	36,820	219,631
熊本	Kumamoto	83,986	17,003	45,001	19,816	128,987
沖縄	Okinawa	24,809	8,350	14,906	6,766	39,715
合計	<b>Grand total</b>	<b>3,313,162</b>	<b>1,064,631</b>	<b>1,344,363</b>	<b>687,132</b>	<b>4,657,525</b>

資料：徴収課調

調査期間：平成27年4月1日から平成28年3月31日

(注) 1 この表は、「(1)発生及び整理の状況」を国税局別に示したものである。

2 地方消費税は含まない。

整 理 の 状 況 Statistics of procedure				
整 理 済 滞 納 Delinquency processed			整 理 中 の 滞 納 delinquency in processing	
税 額 Amount of tax	件 数 Number of cases	税 額 Amount of tax	件 数 Number of cases	税 額 Amount of tax
百万円 Million yen	件 Case	百万円 Million yen	件 Case	百万円 Million yen
54,295	66,323	28,954	111,519	25,341
75,221	89,130	39,733	147,912	35,488
172,659	207,579	83,188	355,121	89,471
863,680	541,970	309,288	1,451,371	554,392
24,975	27,939	11,160	52,010	13,815
136,133	181,178	75,706	221,991	60,427
230,745	220,436	115,319	365,154	115,426
50,373	75,313	28,367	95,450	22,006
24,252	30,577	15,517	28,219	8,735
67,495	88,622	38,830	131,009	28,665
36,819	53,184	20,708	75,803	16,111
15,116	16,847	7,580	22,868	7,536
<b>1,751,763</b>	<b>1,599,098</b>	<b>774,350</b>	<b>3,058,427</b>	<b>977,413</b>

Source: Collection Division

Period covered by survey: From April 1, 2015 to March 31, 2016

Note: 1 This table shows “(1) Statistics of accrual and procedure for tax delinquency” by Regional Taxation Bureaus.

2 Figures for local consumption are not included.

# 18 還 付 金

## Refunds

還付金の支払決定の状況

(単位:百万円)

Statistics of payment of refund determined

(In millions yen)

区 分 Type		支 払 決 定 済 額 Amount of payment of refund determined
平 成 22 年 度	<b>FY2010</b>	6,598,481
23	<b>2011</b>	6,249,782
24	<b>2012</b>	6,180,157
25	<b>2013</b>	6,211,046
26	<b>2014</b>	7,737,904
27	<b>2015</b>	9,982,985
源泉所得税及復興特別所得税	Withholding Income Tax and Special Income Tax for Reconstruction	2,811,074
申告所得税及復興特別所得税	Self-assessed Income Tax and Special Income Tax for Reconstruction	160,092
法 人 税	Corporation tax	1,406,210
消 費 税 及 地 方 消 費 税	Consumption tax and local consumption tax	5,432,233
そ の 他	Others	173,376
<b>還 付 金 合 計</b>	<b>Total of refunds</b>	<b>9,982,985</b>

資料: 管理運営課調

調査期間: 平成27年4月1日から平成28年3月31日

(注) 還付加算金を含む。

Source: Revenue Management and processing Division

Period covered by survey: From April 1, 2015 to March 31, 2016

Note: Figures for interest on refund are included.

# 第V編 その他

Part V Others

19 その他 Others



# 19 その他

## 統計表を見る方のために

### 利用上の注意

#### 1 不服審査

この統計表は、平成27会計年度内における国税通則法及び行政不服審査法（行政機関の保有する情報の公開に関する法律に関するものを除く。）による不服申立ての事績を①異議申立てと②審査請求とに分けて掲げたものである。

#### 2 訴訟事件

この統計表は、平成27会計年度内における賦課又は徴収関係（徴収及び滞納処分）に関連して国、国税局長又は税務署長を当事者又は参加人とする訴訟の事績について①国側被告事件（賦課若しくは徴収関係）と②国側原告事件（徴収関係）に区分して掲げたものである。

なお、原告、被告の区分はすべて当該事件の第1審における原告、被告の区分によるものである。

#### 3 直接国税犯則事件（査察事件）

この統計表は、平成27会計年度内における国税犯則取締法に基づく直接国税に係る犯則事件に対する処分の状況について掲げたものである。

#### 4 間接国税犯則事件

この統計表は、平成27会計年度内の国税犯則取締法に基づく間接国税に係る犯則事件に関する事績を、①検挙及び処理の状況②通告処分及び履行の状況③酒税の違反行為別検挙の状況④酒税以外の間接税の違反行為別検挙件数に区分して掲げたものである。

#### 5 資料収集

この統計表は、平成27事務年度における法定資料・法定外資料の収集状況、「不動産等の譲受けの対価の支払調書」の提出内容の監査事績を掲げたものである。

#### 6 税務相談

この統計表は、平成27会計年度における相談等の受理状況、タックスアンサーの利用状況を掲げたものである。

#### 7 税理士

この統計表は、平成27会計年度末における税理士試験の受験・合格者数、税理士の登録者数、国税局別の登録者数、通知弁護士・通知弁護士法人の状況を掲げたものである。

#### 8 電子帳簿保存法に基づく電磁的記録による保存等の承認状況

この統計表は、平成27事務年度末における電子帳簿保存法に基づく電磁的記録による保存等の承認状況を掲げたものである。

## 19 Others

### For the people who use the statistical tables

#### Notes on use

##### 1 Administrative review

The statistical tables show the statistics of administrative protests filed under General Law of National Taxes and Administrative Appellate Law (except for Law Concerning Access to Information Held by Administrative Organs) during FY2015. The cases are classified into ① request for reinvestigation, and ② request for reconsideration.

##### 2 Litigation case

The statistical table shows the statistics of litigation cases related to taxation or collection-related matters (collection and procedure for collection of tax delinquency) during FY2015 which involved the government, Regional Commissioner, or Director of Taxation Office as a party concerned or an intervener. The cases are classified into ① the cases where the government is the defendant (taxation or collection-related matters), and ② the cases where the government is the plaintiff (collection-related matters).

The classification of plaintiff and defendant is based on the classification in the court of first instance.

##### 3 Direct national tax crime (criminal investigation)

The statistical tables show the statistics of dispositions based on National Tax Violations Control Law related to tax crimes for direct national tax during FY2015.

##### 4 Indirect national tax crime

This statistical table shows the statistics of activities based on National Tax Violations Control Law related to tax crimes for indirect national tax during FY2015. The activities are analyzed from the following view points. ① Statistics of arrest and procedure, ② Statistics of notification procedure and fulfillment, ③ Statistics of arrest by type of violations of liquor tax, ④ Number of arrests by type of violations of consumption tax

##### 5 Information Returns

The statistical tables show the statistics of collection of information returns and documents other than information returns, and the statistics of audit on description of submitted "record of payment of compensation for real estate, etc." acquired from July 1, 2015 to June 30, 2016.

##### 6 Tax consultation

The statistical tables show the statistics of reception of tax consultation, and the statistics of use of Taxanswer during FY2015.

##### 7 Certified Public Tax Accountants

This statistics table indicates the numbers of all and successful applicants to the Certified Public Tax Accountant Examination, the number of registrations of Certified Public Tax Accountants, its breakdown for each regional taxation bureau, and the status of enrolled lawyers and enrolled lawyer offices, at the end of the fiscal year 2015.

##### 8 Statistics of approvals regarding electronic book and record keeping based on Law (or Act) on Book and Record Keeping through Electronic Methods

This statistical table shows the statistics of approvals regarding electronic book and record keeping based on Law (or Act) on Book and Record Keeping through Electronic Methods as of June 30, 2016.

## 19-1 不服審査 Administrative Review

### (1) 異議申立て Request for reinvestigation

区 分 Type	本年度要処理件数 Number of requests processed for the current fiscal year					本年度処理済件数 Number of requests processed for the current fiscal year						
	前年度未決 繰越件数 Number of unsettled requests carried over from the previous fiscal year	本年度に 申し立てた件数 Number of cases requested for the current fiscal year			計 Total ①	みなす 審査請求 件数 Number of deemed requests for reconsideration	みなす 取下件数 Number of deemed withdrawals	取下件数 Number of withdrawals	却下件数 Number of dismissals	棄却件数 Number of rejections	全部 取消件数 Number of whole annulments	
		処分に 係るもの Those related to procedure	不作為に 係るもの Those related to nonfeasance	小 計 Subtotal								内 Including
平成22年度 FY2010	1 1,029	2 5,093	10 5,103	2 5,103	3 6,132	60	25	602	2 628	1 2,955	77	
23 2011	1 1,386	1 3,784	19 3,803	1 3,803	1 5,189	73	105	463	413	1 3,082	44	
24 2012	678	2 3,423	1 3,424	2 3,424	2 4,102	17	56	1 503	396	1,989	65	
25 2013	1 816	2 2,349	2 2,358	9 2,358	3 3,174	27	2	326	2 272	1 1,654	74	
26 2014	640	2,734	21 2,755	21 2,755	3,395	46	31	347	263	1,802	67	
27 2015	650	1 3,186	5 3,191	1 3,191	1 3,841	84	52	268	375	1 2,150	58	
申告 所得税 Self- assessment income tax	88	635	1 636	1 636	724	1	1	43	43	470	15	
源泉 所得税 Withholding income tax	15	63	-	63	78	3	3	8	10	33	2	
法人税 Corporation tax	1 219	300	1 300	1 300	519	3	10	63	1 28	213	2	
相続税 Inheritance tax	37	224	1 225	1 225	262	8	4	15	16	127	6	
贈与税 Gift tax	6	59	-	59	65	1	-	6	2	38	6	
消費税 Consumption tax	96	578	-	578	674	32	14	27	47	416	7	
酒 税 Liquor tax	-	86	-	86	86	-	-	-	-	86	-	
復興特別 所得税 Special Income Tax for Reconstructi	24	265	-	265	289	3	3	23	15	176	6	
復興特別 法人税 Special Corporate Income Tax for Reconstructi	20	73	-	73	93	1	3	11	4	49	2	
地 方 消費税 Local consumption tax	96	577	-	577	673	32	14	27	47	415	7	
その他 Others	-	5	-	5	5	-	-	-	-	1	-	
小 計 Subtotal	1 601	1 2,865	1 2,867	1 2,867	1 3,468	84	52	223	1 212	1 2,024	53	
徴収関係 Related to collection	49	321	3 324	3 324	373	-	-	45	163	126	5	
合 計 Total	1 650	1 3,186	1 3,191	1 3,191	1 3,841	84	52	268	1 375	1 2,150	58	

(注) 内書は国税庁・国税不服審判所分の件数である。

Note: Figures preceded by "Including" are those for National Tax Tribunal or National Tax Agency.



(単位：件)

(Number of cases)

本年度処理済件数 Number of requests processed for the current fiscal year		計 Total ②	本年度未決 繰越件数 Carried forward requests for the current fiscal year ①-②
一部 取消件数 Number of partial annulments	変更 その他 Amendment and others		
内 Including	内 Including	内 Including	内 Including
399	-	3 4,746	1,386
331	-	1 4,511	678
260	-	1 3,286	816
179	-	3 2,534	640
189	-	2,745	650
212	1	1 3,200	641
54	-	627	97
4	-	63	15
34	-	1 353	166
29	-	205	57
2	-	55	10
33	-	576	98
-	-	86	-
17	-	243	46
5	-	75	18
33	-	575	98
-	-	1	4
211	-	1 2,859	609
1	1	341	32
212	1	1 3,200	641

調査対象等： 平成27年4月1日から平成28年3月31日までの間に国税通則法及び行政不服審査法（行政機関の保有する情報の公開に関する法律に関するものを除く。）に基づき「異議申立て」及び「審査請求」のなされたものを掲げた。

- 用語の説明： 1 **不作為**とは、行政庁が法令に基づく申請に対し、相当の期間内になんらかの処分その他公権力の行使に当たる行為をすべきにもかかわらず、これをしないことをいう。
- 2 **みなす審査請求**とは、国税局長又は税務署長等が異議申立てを審査請求として取扱うことを適当と認め、かつ、異議申立人がそれに同意したとき、あるいは更正決定等について審査請求がされている場合に、その更正決定等に係る課税標準等についてされた他の更正決定等に対し異議申立てがされたときに審査請求がされたものとみなされたものをいう。
- 3 **みなす取下げ**とは、異議決定を経ないで審査請求がされた場合に取下げられたものとみなされた異議申立て及び審査請求がされた日以前に異議申立てに係る処分の全部を取り消す旨の異議決定書の謄本を発している場合に取下げられたものとみなされた審査請求をいう。
- 4 **取下げ**とは、不服申立人が異議申立て又は審査請求を撤回したものをいう。
- 5 **却下**とは、不服申立ての要件を欠いているため審査の対象にならないと判定されたものをいう。
- 6 **棄却**とは、原処分を適法又は妥当と認め不服申立てが認められなかったものをいう。
- 7 **取消し又は変更**とは、原処分の全部又は一部に違法又は不当を認め、原処分の全部又は一部を取り消し、又は変更するものをいう。

Subject of survey, etc.: Requests for reinvestigation, and Requests for reconsideration filed on the basis of General Law of National Taxes and Administrative Appellate Law (except for Law Concerning Access to Information Held by Administrative Organs) between April 1, 2015 and March 31, 2016.

- Terminology:
- 1 "Nonfeasance" means that an administrative agency do not execute power of public body such as procedures and others within certain period of time with respect to the application based on the law although they should do that.
- 2 "Deemed requests for reconsideration" means requests for reinvestigation which were deemed requests for reconsideration. A request for reinvestigation is deemed to be a request for reconsideration in the cases such as when Regional Commissioner of the Regional Taxation Bureau or Director of Tax Office considered it appropriate to handle a request for reinvestigation as a request for reconsideration and the person who filed the request for reinvestigation agreed with it, or when a request for reconsideration was filed against a correction or determination, etc., and in that situation a request for reinvestigation was filed against another correction or determination, etc. which was made about tax base, etc. related to the former correction or determination, etc..
- 3 "Deemed withdrawals" refers to requests for reinvestigation which were deemed to be withdrawn. A request for reinvestigation is deemed to be withdrawn when a request for reconsideration was filed without waiting for a decision on the request for reinvestigation. A request for reconsideration is also deemed to be withdrawn when an attested copy of decision on the request for reinvestigation which annuls wholly the procedures related to the request for reinvestigation, was issued previous to the date of filing of the request for reconsideration.
- 4 "Withdrawal" means withdrawal of a request for reinvestigation or a request for reconsideration by the person who filed an administrative protest.
- 5 "Dismissal" means that an administrative protest was judged as unqualified for consideration due to the lack of requirements for an administrative protest.
- 6 "Rejection" means that the original procedures are judged as legal or appropriate, and an administrative protest is not accepted.
- 7 "Annulment or amendment" means the decision which finds wholly or partially the original procedures illegal or unjust, and annuls the original procedures wholly or partially.

(2) 審査請求  
Request for reconsideration

区 分 Type	本年度要処理件数 Number of requests to be processed for the current fiscal year					計 Total ①
	前年度 未決繰越件数 Number of unsettled requests carried over from the previous fiscal year	本年度に請求した件数 Number of cases requested for the current fiscal year				
		処分に係るもの Those related to procedure	不作為に係るもの Those related to nonfeasance	みなす 審査請求件数 Number of deemed requests for reconsideration	小 計 Subtotal	
内 Including	内 Including	内 Including	内 Including	内 Including	内 Including	
平成22年度 FY2010	1 2,827	3,024	-	60	3,084	1 5,911
23 2011	2,194	3,499	9	73	3,581	10 5,775
24 2012	1 2,808	3,582	1	15	3,598	2 6,406
25 2013	2,788	2,827	1	27	2,855	1 5,643
26 2014	2,570	1,984	-	46	2,030	1 4,600
27 2015	1,620	2,009	4	84	2,098	4 3,718
申告 所得税 Self-assessment income tax	377	399	2	1	403	2 780
源泉 所得税 Withholding income tax	28	20	-	3	23	51
法人税 Corporation tax	296	255	-	3	258	554
相続税 Inheritance tax	114	131	-	8	139	253
贈与税 Gift tax	11	40	-	1	41	52
消費税 Consumption tax	319	328	1	32	361	1 680
酒 税 Riquor tax	-	86	-	-	86	86
復興特別 所得税 Special Income Tax for Reconstruction	34	121	-	3	124	158
復興特別 法人税 Special Corporate Income Tax for Reconstruction	30	75	-	1	76	106
地 方 消費税 Local consumption tax	319	327	1	32	360	1 679
その他 Others	29	31	-	-	31	60
小 計 Subtotal	1,557	1,813	4	84	1,902	4 3,459
徴収関係 Related to collection	63	196	-	-	196	259
合 計 Total	1,620	2,009	4	84	2,098	4 3,718

(注) 内書は国税局分の件数である。

Note: Figures preceded by "Including" are those for Regional Taxation Bureaus.

(単位：件)  
(Number of cases)

本年度処理済件数 Number of requests processed for the current fiscal year							計 Total ②	本年度 未決繰越件数 Carried forward unsettled requests for the current fiscal year ①-②	区 分 Type	
みなす 取下件数 Number of deemed withdrawals	取下件数 Number of withdrawals	却下件数 Number of dismissals	棄却件数 Number of rejections	全部 取消件数 Number of whole annulments	一部 取消件数 Number of partial annulments	変更 その他 Amendment and others				
内 Including	内 Including	内 Including	内 Including	内 Including	内 Including	内 Including	内 Including	内 Including		
-	309	639 <sup>1</sup>	2,290	153	326	-	3,717	2,194	平成22年度	FY2010
-	9	284	285	1,994	119	-	2,967 <sup>1</sup>	2,808	23	2011
-	304 <sup>1</sup>	381 <sup>1</sup>	2,482	150	301	-	3,618	2,788	24	2012
-	1	159	197	2,481	73	-	3,073	2,570	25	2013
-	188 <sup>1</sup>	165	2,388	117	122	-	2,980	1,620	26	2014
-	223 <sup>4</sup>	289	1,615	37	147	-	2,311	1,407	27	2015
-	41 <sup>2</sup>	42	370	12	57	-	522	258	申告 所得税	Self-assessment income tax
-	1	3	28	1	1	-	34	17	源泉 所得税	Withholding income tax
-	24	46	247	1	25	-	343	211	法人税	Corporation tax
-	16	12	106	11	10	-	155	98	相続税	Inheritance tax
-	1	-	8	2	4	-	15	37	贈与税	Gift tax
-	51 <sup>1</sup>	43	325	3	23	-	445	235	消費税	Consumption tax
-	-	-	-	-	-	-	-	86	酒 税	Riquor tax
-	4	9	50	2	2	-	67	91	復興特別 所得税	Special Income Tax for Reconstruction
-	6	12	37	-	-	-	55	51	復興特別 法人税	Special Corporate Income Tax for Reconstruction
-	51 <sup>1</sup>	42	325	3	23	-	444	235	地 方 消費税	Local consumption tax
-	2	2	49	2	1	-	56	4	その他	Others
-	197 <sup>4</sup>	211	1,545	37	146	-	2,136	1,323	小 計	Subtotal
-	26	78	70	-	1	-	175	84	徴収関係	Related to collection
-	223 <sup>4</sup>	289	1,615	37	147	-	2,311	1,407	合 計	Total

## (3) 国税局別の異議申立て

Request for reinvestigation by Regional Taxation Bureaus

区分 Type	本年度要処理件数 Number of requests to be processed for the current fiscal year					計 Total ①	みなす 審査請求件数 Number of deemed requests for reconsideration
	前年度 未決繰越件数 Carried forward unsettled requests for the current last year	本年度申立件数 Number of cases requested for the current fiscal year			小計 Subtotal		
		処分に係るもの Those related to procedure	不作為に係るもの Those related to nonfeasance				
札幌 Sapporo	14	175	-		175	189	7
仙台 Sendai	19	132	-		132	151	2
関東信越 Kanto Shinetsu	188	366	2		368	556	32
東京 Tokyo	195	1,174	2		1,176	1,371	15
金沢 Kanazawa	-	41	-		41	41	-
名古屋 Nagoya	24	268	-		268	292	-
大阪 Osaka	61	339	1		340	401	4
広島 Hiroshima	76	170	-		170	246	19
高松 Takamatsu	49	79	-		79	128	-
福岡 Fukuoka	15	175	-		175	190	3
熊本 Kumamoto	5	205	-		205	210	-
沖縄 Okinawa	4	61	-		61	65	2
国税庁 National Tax Agency	-	1	-		1	1	-
国税不服審判所 National Tax Tribunal	-	-	-		-	-	-
計 Total	650	3,186	5		3,191	3,841	84

(注) この表は、「(1)異議申立て」の合計欄を国税局別に表示したものである。

Note: This table shows the breakdown of "Total" of "(1) Request for reinvestigation" by Regional Taxation Bureaus.

## (4) 国税不服審判所支部別の審査請求

Request for reconsideration by branches of National Tax Tribunal

区分 Type	本年度要処理件数 Number of requests to be processed for the current fiscal year					計 Total ①
	前年度 未決繰越件数 Carried forward unsettled requests for the current last year	本年度に請求した件数 Number of cases requested for the current fiscal year			小計 Subtotal	
		処分に係るもの Those related to procedure	不作為に係るもの Those related to nonfeasance	みなす 審査請求件数 Number of deemed requests for reconsideration		
札幌 Sapporo	25	138	-	7	145	170
仙台 Sendai	32	53	-	2	55	87
関東信越 Kanto Shinetsu	116	324	1	32	357	473
東京 Tokyo	555	732	-	15	747	1,302
金沢 Kanazawa	60	22	-	-	22	82
名古屋 Nagoya	82	148	-	-	148	230
大阪 Osaka	341	238	-	4	242	583
広島 Hiroshima	121	160	-	19	179	300
高松 Takamatsu	38	14	-	-	14	52
福岡 Fukuoka	59	41	-	3	44	103
熊本 Kumamoto	183	108	-	-	108	291
沖縄 Okinawa	8	31	-	2	33	41
国税不服審判所 National Tax Tribunal	-	-	-	-	-	-
国税局 Regional Taxation Bureau	-	-	4	-	4	4
計 Total	1,620	2,009	5	84	2,098	3,718

(注) この表は、「(2)審査請求」の合計欄を国税不服審判所支部別に表示したものである。

Note: This table shows the breakdown of "Total" of "(2) Request for reconsideration" by branches of National Tax Tribunal

(単位：件)  
(Number of cases)

本年度処理済件数 Number of requests processed for the current fiscal year								本年度 未決繰越件数 Carried forward unsettled requests for the current fiscal year ①－②
みなす 取下件数 Number of deemed withdrawals	取下件数 Number of withdrawals	却下件数 Number of dismissals	棄却件数 Number of rejections	全部取消件数 Number of whole annulments	一部取消件数 Number of partial annulments	変 更 その他 Amendment and others	計 Total ②	
-	1	34	85	1	14	-	142	47
4	3	5	90	11	29	1	145	6
43	18	55	276	6	38	-	468	88
-	103	183	743	9	70	-	1,123	248
-	4	8	11	-	6	-	29	12
-	27	26	182	20	9	-	264	28
-	39	29	218	6	17	-	313	88
-	7	10	203	-	6	-	245	1
-	31	4	35	3	3	-	76	52
-	5	6	127	1	5	-	147	43
-	25	8	138	-	12	-	183	27
5	5	7	41	1	3	-	64	1
-	-	-	1	-	-	-	1	-
-	-	-	-	-	-	-	-	-
52	268	375	2,150	58	212	1	3,200	641

(単位：件)  
(Number of cases)

本年度処理済件数 Number of requests processed for the current fiscal year								本年度 未決繰越件数 Carried forward unsettled requests for the current fiscal year ①－②
みなす 取下件数 Number of deemed withdrawals	取下件数 Number of withdrawals	却下件数 Number of dismissals	棄却件数 Number of rejections	全部取消件数 Number of whole annulments	一部取消件数 Number of partial annulments	変 更 その他 Amendment and others	計 Total ②	
-	13	54	18	-	2	-	87	83
-	4	5	35	4	13	-	61	26
-	20	76	214	6	7	-	323	150
-	42	81	520	9	37	-	689	613
-	2	7	61	1	7	-	78	4
-	52	5	73	5	4	-	139	91
-	5	40	326	8	47	-	426	157
-	73	7	89	2	2	-	173	127
-	3	-	25	1	9	-	38	14
-	1	6	53	1	8	-	69	34
-	2	2	193	-	11	-	208	83
-	6	2	8	-	-	-	16	25
-	-	-	-	-	-	-	-	-
-	-	4	-	-	-	-	4	-
-	223	289	1,615	37	147	-	2,311	1,407

19-2 訴訟事件  
Litigation Cases

(1) 国側被告事件

(単位：件)

Litigation cases (Government as defendant)

(Number of cases)

区分 Type	前年度 末係属 件数 Number of pending cases at the end of the previous fiscal year	事件区 分の変 更等の 調整 件数 Number of cases such as change of jurisdiction	本年度 提起 件数 Number of cases filed for the current fiscal year	本年度終結件数 Number of cases processed for the current fiscal year								計 Total	本年度 末係属 件数 Number of pending cases at the end of the current fiscal year	
				取 下 件 数 Withdrawal	却 下 件 数 Dismissal	国 勝 件 数 Decision in favor of Government	国 側 一 部 勝 訴 件 数 Decision partially in favor of Government	国 側 敗 訴 件 数 Decision against Government	差 戻 件 数 Remand	和 解 件 数 Reconciliation	その他 Others			
<b>(第一審) The first instance</b>														
課 税 関 係 Cases related to taxation	所得税 *1	70	-	28	3	-	36	1	10	-	-	-	50	48
	法人税 *2	43	-	22	2	-	18	-	-	-	-	1	21	44
	資産税 *3	28	-	8	-	1	15	1	-	-	-	-	17	19
	消費税 *4	4	-	3	-	-	4	-	-	-	-	-	4	3
	酒税 *5	-	-	-	-	-	-	-	-	-	-	-	-	-
	他の間接税 *6	1	-	-	-	-	1	-	-	-	-	-	1	-
	その他 *7	6	-	17	-	-	7	-	-	-	-	-	7	16
	小計 *8	152	-	78	5	1	81	2	10	-	-	1	100	130
徴 収 関 係 Cases related to collection	行政事件 *9	16	-	14	3	-	10	-	1	-	-	-	14	16
	執行停止 *10	-	-	-	-	-	-	-	-	-	-	-	-	-
	損害賠償 *11	7	-	-	-	-	5	-	-	-	-	-	5	2
	その他民事 *12	2	-	7	2	-	1	-	-	-	-	-	3	6
	非訟事件等 *13	1	-	-	1	-	-	-	-	-	-	-	1	-
小計 *8	26	-	21	6	-	16	-	1	-	-	-	23	24	
審判所関係 *14	1	-	2	-	-	1	-	-	-	-	-	2	1	
合計 *15	179	-	101	11	2	98	2	11	-	-	1	125	155	
<b>(控訴審) Trial of an appeal</b>														
課 税 関 係 Cases related to taxation	所得税 *1	8	-	36	1	2	24	-	5	-	-	-	32	12
	法人税 *2	7	-	10	-	-	11	-	1	-	-	-	12	5
	資産税 *3	5	-	16	-	-	16	-	-	-	-	-	16	5
	消費税 *4	-	-	2	-	-	1	-	-	-	-	-	1	1
	酒税 *5	-	-	-	-	-	-	-	-	-	-	-	-	-
	他の間接税 *6	-	-	1	-	-	-	-	-	-	-	-	-	1
	その他 *7	1	-	2	-	-	2	-	-	-	-	-	2	1
	小計 *8	21	-	67	1	2	54	-	6	-	-	-	63	25
徴 収 関 係 Cases related to collection	行政事件 *9	4	-	8	1	-	6	-	-	-	-	-	7	5
	執行停止 *10	-	-	-	-	-	-	-	-	-	-	-	-	-
	損害賠償 *11	2	-	2	-	-	3	-	-	-	-	-	3	1
	その他民事 *12	-	-	1	-	-	1	-	-	-	-	-	1	-
	非訟事件等 *13	-	-	-	-	-	-	-	-	-	-	-	-	-
小計 *8	6	-	11	1	-	10	-	-	-	-	-	11	6	
審判所関係 *14	-	-	2	-	-	1	-	-	-	-	-	1	1	
合計 *15	27	-	80	2	2	65	-	6	-	-	-	75	32	

調査対象等：平成27年4月1日から平成28年3月31日までの間における国税の賦課又は徴収関係に関する訴訟事件について掲げた。

用語の説明：1 取下げとは、原告が訴えを撤回したものをいう。

2 却下とは、訴訟要件又は上訴の要件が具備されていないため不適法として排斥されたものをいう。

3 差戻しとは、上級審で原判決を取り消した場合に、審査をやり直させるため改めて控訴審又は第一審に移審されたものをいう。

4 和解とは、争っている当事者が互いに譲歩して争いをやめたものをいう。

- |                   |                        |                              |                              |
|-------------------|------------------------|------------------------------|------------------------------|
| 1 Income tax      | 5 Liquor tax           | 9 Administrative litigations | 13 Simplified litigations    |
| 2 Corporation tax | 6 Other indirect taxes | 10 Suspension of execution   | 14 Cases related to Tribunal |
| 3 Property tax    | 7 Others               | 11 Compensation for damage   | 15 Total                     |
| 4 Consumption tax | 8 Subtotal             | 12 Other civil cases         | 16 Grandtotal                |

(単位：件)  
(Number of cases)

区分 Type	前年度 未係属 件数 Number of pending cases at the end of the previous fiscal year	事件区 分の変 更等の 調整 件数 Number of arranged cases such as change of jurisdiction	本年度 提起 件数 Number of cases filed for the current fiscal year	本年度終結件数 Number of cases processed for the current fiscal year										本年度 未係属 件数 Number of pending cases at the end of the current fiscal year
				取 下 件 数 Withdrawal	却 下 件 数 Dismissal	国 勝 訴 件 数 Decision in favor of Government	国 側 勝 訴 件 数 Decision partially in favor of Government	国 敗 訴 件 数 Decision against Government	差 戻 件 数 Remand	和 解 件 数 Reconciliation	その他 Others	計 Total		
(上告審) Hearing of final appeal														
課 税 関 係 Cases related to taxation	所得税 *1	22	-	21	-	6	17	1	-	2	-	-	26	17
	法人税 *2	13	-	6	-	1	10	-	2	-	-	-	13	6
	資産税 *3	6	-	12	-	3	7	-	-	-	-	-	10	8
	消費税 *4	-	-	1	-	-	-	-	-	-	-	-	-	1
	酒税 *5	-	-	-	-	-	-	-	-	-	-	-	-	-
	他の間接税 *6	-	-	-	-	-	-	-	-	-	-	-	-	-
	その他 *7	4	-	2	-	1	5	-	-	-	-	-	6	-
	小計 *8	45	-	42	-	11	39	1	2	2	-	-	55	32
徴 収 関 係 Cases related to collection	行政事件 *9	2	-	3	-	-	2	-	-	-	-	-	2	3
	執行停止 *10	-	-	-	-	-	-	-	-	-	-	-	-	-
	損害賠償 *11	3	-	3	-	-	4	-	-	-	-	-	4	2
	その他民事 *12	-	-	1	-	-	-	-	-	-	-	-	-	1
	非訟事件等 *13	-	-	-	-	-	-	-	-	-	-	-	-	-
小計 *8	5	-	7	-	-	6	-	-	-	-	-	6	6	
審判所関係 *14	-	-	1	-	1	-	-	-	-	-	-	-	1	-
合計 *15	50	-	50	-	12	45	1	2	2	-	-	62	38	
Total of cases at (審級別合計) each order of judgements														
課 税 関 係 Cases related to taxation	所得税 *1	100	-	85	4	8	77	2	15	2	-	-	108	77
	法人税 *2	63	-	38	2	1	39	-	3	-	-	1	46	55
	資産税 *3	39	-	36	-	4	38	1	-	-	-	-	43	32
	消費税 *4	4	-	6	-	-	5	-	-	-	-	-	5	5
	酒税 *5	-	-	-	-	-	-	-	-	-	-	-	-	-
	他の間接税 *6	1	-	1	-	-	1	-	-	-	-	-	1	1
	その他 *7	11	-	21	-	1	14	-	-	-	-	-	15	17
	小計 *8	218	-	187	6	14	174	3	18	2	-	1	218	187
徴 収 関 係 Cases related to collection	行政事件 *9	22	-	25	4	-	18	-	1	-	-	-	23	24
	執行停止 *10	-	-	-	-	-	-	-	-	-	-	-	-	-
	損害賠償 *11	12	-	5	-	-	12	-	-	-	-	-	12	5
	その他民事 *12	2	-	9	2	-	2	-	-	-	-	-	4	7
	非訟事件等 *13	1	-	-	1	-	-	-	-	-	-	-	1	-
小計 *8	37	-	39	7	-	32	-	1	-	-	-	40	36	
審判所関係 *14	1	-	5	-	2	2	-	-	-	-	-	4	2	
合計 *16	256	-	231	13	16	208	3	19	2	-	1	262	225	

Subject of survey, etc.:The tables show the statistics of litigation cases related to taxation or collection of national tax from April 1, 2015 to March 31, 2016.

Terminology:1 "Withdrawal" means suits cancelled by plaintiffs.

2 "Dismissal" means the decision rejecting a case due to the lack of requirements for litigation or appeal.

3 "Remand" means the decision sending a case back to a lower court or the first instance for the purpose of rehearing when a higher court annulled the original decision.

4 "Reconciliation" means the case where parties in conflict conceded each other and stopped disputing.

(2) 国側原告事件

(単位：件)

Litigation cases (Government as plaintiff)

(Number of cases)

区分 Type	前年度 未係属 件数 Number of pending cases at the end of the previous fiscal year	事件区 分の変 更等の 調整 件数 Number of arranged cases such as change of jurisdiction	本年度 提起 件数 Number of cases filed for the current fiscal year	本年度終結件数 Number of cases processed for the current fiscal year										本年度 未係属 件数 Number of pending cases at the end of the current fiscal year	
				取 下 件 数 Withdrawal	却 下 件 数 Dismissal	国 側 勝 訴 件 数 Decision in favor of Government	国 側 一 部 勝 訴 件 数 Decision partially in favor of Government	国 側 敗 訴 件 数 Decision against Government	差 戻 件 数 Remand	和 解 件 数 Reconciliation	そ の 他 Others	計 Total			
<b>(第一審) The first instance</b>															
詐 害 行 為 *1	1	-	-	-	-	-	-	-	-	-	-	-	-	-	1
名 義 変 更 *2	-	-	1	-	-	-	-	-	-	-	-	-	-	-	1
債 権 取 立 *3	10	-	14	3	-	10	1	1	-	-	2	-	17	7	
そ の 他 民 事 *4	3	-	9	1	-	6	-	-	-	-	-	-	7	5	
非 訟 事 件 等 Noncontentious cases	支 払 督 促 *5	-	6	1	-	1	-	-	-	-	-	4	6	-	
	保 全 処 分 *6	1	5	-	-	4	-	-	-	-	-	2	6	-	
	強 制 執 行 *7	3	13	2	-	-	-	-	-	-	-	9	11	5	
	そ の 他 *8	17	107	1	-	-	-	-	-	-	-	98	99	25	
<b>合計 Total</b>	<b>35</b>	<b>-</b>	<b>155</b>	<b>8</b>	<b>-</b>	<b>21</b>	<b>1</b>	<b>1</b>	<b>-</b>	<b>-</b>	<b>2</b>	<b>113</b>	<b>146</b>	<b>44</b>	
<b>(控訴審) Trial of an appeal</b>															
詐 害 行 為 *1	-	-	-	-	-	-	-	-	-	-	-	-	-	-	-
名 義 変 更 *2	-	-	-	-	-	-	-	-	-	-	-	-	-	-	-
債 権 取 立 *3	-	-	1	-	-	-	-	-	-	-	1	-	1	-	
そ の 他 民 事 *4	1	-	-	-	-	-	1	-	-	-	-	-	1	-	
非 訟 事 件 等 Noncontentious cases	支 払 督 促 *5	-	-	-	-	-	-	-	-	-	-	-	-	-	
	保 全 処 分 *6	-	-	-	-	-	-	-	-	-	-	-	-	-	
	強 制 執 行 *7	-	-	-	-	-	-	-	-	-	-	-	-	-	
	そ の 他 *8	-	-	-	-	-	-	-	-	-	-	-	-	-	
<b>合計 Total</b>	<b>1</b>	<b>-</b>	<b>1</b>	<b>-</b>	<b>-</b>	<b>-</b>	<b>1</b>	<b>-</b>	<b>-</b>	<b>-</b>	<b>1</b>	<b>-</b>	<b>2</b>	<b>-</b>	
<b>(上告審) Hearing of final appeal</b>															
詐 害 行 為 *1	-	-	-	-	-	-	-	-	-	-	-	-	-	-	-
名 義 変 更 *2	-	-	-	-	-	-	-	-	-	-	-	-	-	-	-
債 権 取 立 *3	-	-	-	-	-	-	-	-	-	-	-	-	-	-	-
そ の 他 民 事 *4	-	-	-	-	-	-	-	-	-	-	-	-	-	-	-
非 訟 事 件 等 Noncontentious cases	支 払 督 促 *5	-	-	-	-	-	-	-	-	-	-	-	-	-	
	保 全 処 分 *6	-	-	-	-	-	-	-	-	-	-	-	-	-	
	強 制 執 行 *7	-	-	-	-	-	-	-	-	-	-	-	-	-	
	そ の 他 *8	-	-	-	-	-	-	-	-	-	-	-	-	-	
<b>合計 Total</b>	<b>-</b>	<b>-</b>	<b>-</b>	<b>-</b>	<b>-</b>	<b>-</b>	<b>-</b>	<b>-</b>	<b>-</b>	<b>-</b>	<b>-</b>	<b>-</b>	<b>-</b>	<b>-</b>	
<b>Total of cases (審級別合計) at each order of judgments</b>															
詐 害 行 為 *1	1	-	-	-	-	-	-	-	-	-	-	-	-	1	
名 義 変 更 *2	-	-	1	-	-	-	-	-	-	-	-	-	-	1	
債 権 取 立 *3	10	-	15	3	-	10	1	1	-	-	3	-	18	7	
そ の 他 民 事 *4	4	-	9	1	-	6	1	-	-	-	-	-	8	5	
非 訟 事 件 等 Noncontentious cases	支 払 督 促 *5	-	6	1	-	1	-	-	-	-	-	4	6	-	
	保 全 処 分 *6	1	5	-	-	4	-	-	-	-	-	2	6	-	
	強 制 執 行 *7	3	13	2	-	-	-	-	-	-	-	9	11	5	
	そ の 他 *8	17	107	1	-	-	-	-	-	-	-	98	99	25	
<b>合計 Total</b>	<b>36</b>	<b>-</b>	<b>156</b>	<b>8</b>	<b>-</b>	<b>21</b>	<b>2</b>	<b>1</b>	<b>-</b>	<b>-</b>	<b>3</b>	<b>113</b>	<b>148</b>	<b>44</b>	

調査対象等：平成27年4月1日から平成28年3月31日までの間における国税の徴収関係に関する訴訟事件について掲げた。

Subject of survey, etc.: The table shows the statistics of litigation cases related to collection of national tax from April 1, 2015 to March 31, 2016.

- 1 Fraudulent deed
- 2 Change of name
- 3 Collection of bonds
- 4 Other civil cases
- 5 Order for payment
- 6 Preservative measure
- 7 Forcible execution
- 8 Others



## (3) 国側被告事件の国税局別内訳

(単位：件)

Breakdown of litigation cases (Government as defendant) by Regional Taxation Bureaus

(Number of cases)

区分 Type	前年度 未係属 件数 Number of pending cases at the end of the previous fiscal year	事件区 分の変 更等の 調整 件数 Number of arranged cases such as change of jurisdiction	本年度提起件数 Number of cases filed for the current fiscal year				本年度終結件数 Number of cases processed for the current fiscal year										本年 度未 係属 件数 Number of pending cases at the end of the current fiscal year
			第1審 The first instance	控訴審 Trial of an appeal	上告審 Hearing of final appeal	計 Total	取下 件数 Withdrawal	却下 件数 Dismissal	国側 勝訴 件数 Decision in favor of Government	国側一 部勝訴 件数 Decision partially in favor of Government	国側 敗訴 件数 Decision against Government	差戻 件数 Remand	和解 件数 Reconciliation	その他 Others	計 Total		
(課税関係) Cases related to taxation																	
札幌 Sapporo	10	-	-	3	3	6	-	2	10	-	-	-	-	-	12	4	
仙台 Sendai	5	-	4	3	1	8	-	1	4	-	-	-	-	1	6	7	
関東信越 Kanto Shinetsu	19	-	8	7	2	17	-	2	13	-	2	-	-	-	17	19	
東京 Tokyo	89	-	24	20	17	61	4	4	67	-	9	-	-	-	84	66	
金沢 Kanazawa	2	-	1	3	1	5	-	-	6	-	-	-	-	-	6	1	
名古屋 Nagoya	12	-	4	4	6	14	-	2	11	1	2	1	-	-	17	9	
大阪 Osaka	43	-	25	14	8	47	2	3	40	1	3	-	-	-	49	41	
広島 Hiroshima	15	-	5	7	2	14	-	-	11	1	-	1	-	-	13	16	
高松 Takamatsu	4	-	1	1	-	2	-	-	4	-	-	-	-	-	4	2	
福岡 Fukuoka	8	-	2	3	1	6	-	-	4	-	2	-	-	-	6	8	
熊本 Kumamoto	9	-	3	1	-	4	-	-	2	-	-	-	-	-	2	11	
沖縄 Okinawa	2	-	1	1	1	3	-	-	2	-	-	-	-	-	2	3	
小計 Subtotal	218	-	78	67	42	187	6	14	174	3	18	2	-	1	218	187	
(徴収関係) Cases related to collection																	
札幌 Sapporo	3	-	-	1	1	2	1	-	2	-	-	-	-	-	3	2	
仙台 Sendai	3	-	2	-	-	2	2	-	-	-	-	-	-	-	2	3	
関東信越 Kanto Shinetsu	1	-	2	-	-	2	-	-	1	-	-	-	-	-	1	2	
東京 Tokyo	16	-	11	9	4	24	4	-	19	-	-	-	-	-	23	17	
金沢 Kanazawa	-	-	-	-	-	-	-	-	-	-	-	-	-	-	-	-	
名古屋 Nagoya	3	-	-	-	-	-	-	-	3	-	-	-	-	-	3	-	
大阪 Osaka	5	-	4	1	-	5	-	-	2	-	-	-	-	-	2	8	
広島 Hiroshima	2	-	-	-	2	2	-	-	2	-	-	-	-	-	2	2	
高松 Takamatsu	1	-	-	-	-	-	-	-	1	-	-	-	-	-	1	-	
福岡 Fukuoka	1	-	2	-	-	2	-	-	-	-	1	-	-	-	1	2	
熊本 Kumamoto	2	-	-	-	-	-	-	-	2	-	-	-	-	-	2	-	
沖縄 Okinawa	-	-	-	-	-	-	-	-	-	-	-	-	-	-	-	-	
小計 Subtotal	37	-	21	11	7	39	7	-	32	-	1	-	-	-	40	36	
審判所分 National Tax Tribunal	1	-	2	2	1	5	-	2	2	-	-	-	-	-	4	2	
合計 Total	256	-	101	80	50	231	13	16	208	3	19	2	-	1	262	225	

(注) この表は、「(1)国側被告事件」の合計欄を国税局別に示したものである。

This table shows the breakdown by Regional Taxation Bureaus of "Total" of "(1) Litigation cases (Government as defendant)".

## (4) 国側原告事件の国税局別内訳

(単位：件)

Breakdown of litigation cases (Government as plaintiff) by Regional Taxation Bureaus

(Number of cases)

区分 Type  国税局 Regional Taxation Bureau	前年度 未係属 件数 Number of pending cases at the end of the previous fiscal year	事件区 分の変 更等の 調整 件数 Number of arranged cases such as change of jurisdiction	本年度提起件数 Number of cases filed for the current fiscal year				本年度終結件数 Number of cases processed for the current fiscal year									本年 度未 係属 件数 Number of pending cases at the end of the current fiscal year	
			第1審 The first instance	控訴審 Trial of an appeal	上告審 Hearing of final appeal	計 Total	取下 件数 Withdrawal	却下 件数 Dismissal	国側 勝訴 件数 Decision in favor of Government	国側一 部勝訴 件数 Decision partially in favor of Government	国側 敗訴 件数 Decision against Government	差戻 件数 Remand	和解 件数 Reconciliation	その他 Others	計 Total		
札幌 Sapporo	4	-	12	-	-	12	1	-	-	-	-	-	-	-	7	8	8
仙台 Sendai	-	-	5	-	-	5	-	-	-	-	-	-	-	-	5	5	-
関東信越 Kanto Shinetsu	7	-	40	-	-	40	2	-	8	-	-	-	-	-	31	41	6
東京 Tokyo	3	-	44	-	-	44	1	-	4	1	-	-	-	-	29	35	12
金沢 Kanazawa	2	-	4	-	-	4	1	-	-	-	-	-	-	-	4	5	1
名古屋 Nagoya	8	-	14	-	-	14	-	-	2	1	-	-	1	10	14	8	8
大阪 Osaka	4	-	14	1	-	15	-	-	2	-	-	-	1	14	17	2	2
広島 Hiroshima	1	-	7	-	-	7	-	-	2	-	1	-	-	4	7	1	1
高松 Takamatsu	1	-	2	-	-	2	-	-	-	-	-	-	-	2	2	1	1
福岡 Fukuoka	4	-	5	-	-	5	2	-	1	-	-	-	1	2	6	3	3
熊本 Kumamoto	-	-	6	-	-	6	-	-	2	-	-	-	-	4	6	-	-
沖縄 Okinawa	2	-	2	-	-	2	1	-	-	-	-	-	-	1	2	2	2
合計 Total	36	-	155	1	-	156	8	-	21	2	1	-	3	113	148	44	44

(注) この表は、「(2)国側原告事件」の合計欄を国税局別に示したものである。

This table shows the breakdown by Regional Taxation Bureaus of "Total" of "(2) Litigation cases (Government as plaintiff)".



19-3 直接国税犯則事件（査察事件）  
Direct National Tax Crime (Criminal Investigation)

## (1) 起訴事件数及び有罪に係る人員、金額

Number of indicted cases, convicts and amount of fines

区 分 Type	起 訴 事 件 Indicted cases							
	前年度からの繰越未決件数 Number of carried over indicted cases unsettled from the previous year		本年度の起訴件数 Number of carried over indicted cases for the current year		起訴件数の合計 Total of indicted cases		左 の	
	①		②		①+②		有罪件数 Number of convictions	
	外 Excluding	件 Case	外 Excluding	件 Case	外 Excluding	件 Case	外 Excluding	件 Case
申告所得税 Self-assessment income tax	-	13	-	23	-	36	-	24
法人税 Corporation tax	-	54	-	62	-	116	-	82
その他 Others	-	16	-	26	-	42	-	27
合計 Grandtotal	-	83	-	111	-	194	-	133

調査期間：平成27年4月1日から平成28年3月31日までの間における事績を示したものである。

- (注) 1 外書は、上級審からの差戻し件数である。  
2 内書は、懲役刑に罰金刑が併科されたものである。  
3 「その他」は、相続税、源泉所得税及び消費税である。

Period covered by survey: The table shows the statistics of criminal cases from April 1, 2015 to March 31, 2016.

- Note: 1 Figures preceded by "Excluding" are the number of cases remanded by upper instance court.  
2 Figures preceded by "Included" are those of cases where both imprisonment and fines were imposed.  
3 Others are inheritance tax, withholding income tax and consumption tax.

## (2) 犯則者違反行為別件数

Number of cases by type of violations

(単位：件)  
(Number of cases)

申告所得税 Self-assessment income tax		法人税 Corporation tax		その他 Others	
該当条項 Relevant provisions	件 数 Number of cases	該当条項 Relevant provisions	件 数 Number of cases	該当条項 Relevant provisions	件 数 Number of cases
	外 Excluding		外 Excluding		外 Excluding
第 238条 Sec. 238	- 24	第 159条 Sec. 159	- 82	脱税犯規定 Tax fraud	- 27
第 243条 〔平成22年度改正前の244条を含む。〕 Sec. 243 〔Including Sec. 244 prior to the revision in FY2010〕	- -	第 163条 〔平成22年度改正前の164条を含む。〕 Sec. 163 〔Including Sec. 164 prior to the revision in FY2010〕	75 -	両罰規定 The penalty against employer and employee	23 -
合計 Grandtotal	- 24	合計 Grandtotal	75 82	合計 Grandtotal	23 27

- (注) 1 この表は、「(1)起訴事件数及び有罪に係る人員、金額」の「有罪件数」のうち脱税犯の件数の内訳を示したものである。  
2 外書は、脱税犯規定の適用のほかに、両罰規定も適用された件数である。  
3 「その他」は、相続税、源泉所得税及び消費税である。

Note: 1 This table shows the breakdown of the number of tax evasion cases among the "number of convictions" in "(1) Numbers of indicted cases, convicts, and amount of fines."

- 2 Figures preceded by "Extra" show the number of cases to which the penalty against the employer and employee as well as provisions for tax evasion were applied.  
3 Others are inheritance tax, withholding income tax and consumption tax.

起 訴 事 件 Indicted cases										区 分 Type
内 訳 Breakdown of numbers on the left				有罪に係る人員及び金額 Number of convicts and amount of fines						
無罪件数 Number of cases judged not guilty	公訴権消滅 件 数 Number of expiration of prosecution		未決件数 Number of pending cases		懲役刑を科せられたものの人員 Number of cases imprisoned	罰 金 Fines				
						人 員 Number of cases	金 額 Amount of fines			
外 件 Excluding Case	外 件 Excluding Case	外 件 Excluding Case	外 件 Excluding Case	人 Person	内 人(社) Including Person(Number)	百万円 Million yen				
-	-	-	-	12	23	22	22	472	申告所得税	Self-assessment income tax
-	-	-	-	34	77	18	99	1,298	法人税	Corporation tax
-	-	-	-	15	17	8	17	305	その他	Others
-	-	-	-	61	117	48	138	2,075	合 計	<b>Grandtotal</b>

19-4 間接国税犯則事件  
Indirect National Tax Crime

(1) 検挙及び処理の状況  
Statistics of arrest and procedure

区分 Type	酒 税 Liquor tax						揮発油税 Gasoline tax			地方 揮発油税 Local gasoline tax	石油ガス税 Liquefied petroleum gas tax		
	免許者 Licensee		非免許者 Non-licensee	小計 Subtotal	犯則者が 判明しない もの Cases of violators unidentified	計 Total	ほ脱犯 Tax fraud	秩序犯 Disciplinary criminal	計 Total		ほ脱犯 Tax fraud	秩序犯 Disciplinary criminal	計 Total
	酒類等 製造者 Liquor manufacturers	酒類販 売業者 Liquor distributors											
外 Exc.	外 Exc.	外 Exc.	外 Exc.	外 Exc.	外 Exc.	外 Exc.	外 Exc.	外 Exc.	外 Exc.	外 Exc.	外 Exc.		
要 処 理 件 数 Number of cases to be processed	前年度からの 繰越処理未済 *1	-	-	-	-	-	-	-	-	-	-	-	
処 理 済 件 数 Number of cases processed	検挙 *2	3	2	6	11	35	4	-	4	4	-	-	
	通告処分 *3	3	2	6	11	35	4	-	4	4	-	-	
	収税官吏 告発 *4	-	-	-	-	-	-	-	-	-	-	-	
	その他 告発 *5	-	-	-	-	-	-	-	-	-	-	-	
	通知処分 *6	-	-	-	-	-	-	-	-	-	-	-	
	不告発 *7	-	-	-	-	-	-	-	-	-	-	-	
	処分前 公訴権消滅 *8	-	-	-	-	-	-	-	-	-	-	-	
	本年度末処理未済件数 *9	-	-	-	-	-	-	-	-	-	-	-	
犯則に係る税額 *10	千円 Th. Yen	千円 Th. Yen	千円 Th. Yen	千円 Th. Yen	千円 Th. Yen	千円 Th. Yen	千円 Th. Yen	千円 Th. Yen	千円 Th. Yen	千円 Th. Yen	千円 Th. Yen	千円 Th. Yen	
通告処分罰科金相当額 *11	300	22	160	482	482	8,910	-	8,910	2,428	-	-		
	1,010	69	3,177	4,256	4,256	1,790	-	1,790	-	-	-		

調査対象等：平成27年4月1日から平成28年3月31日までの間における間接国税の犯則事件について示した。  
 用語の説明：1 通告処分とは、犯則者に対し罰科金に相当する金額、没収品等を納付すべき旨を通告したものをいう。  
 2 通知処分とは、犯則の心証を得なかったものについてその旨を通知したものをいう。  
 3 収税官吏とは、犯則事件の調査のため、質問、検査、領置、臨検、搜索、差押等を行うことができる国税職員をいう。  
 (注) 1 外書は、共犯による犯則事件及び両罰規定を適用した犯則事件について、主たる者以外の者及び行為者を示す。  
 2 税関分を含まない。

- 1 Cases to be processed carried over from the previous fiscal year
- 2 Arrests
- 3 Notification procedure
- 4 Tax collectors
- 5 Others
- 6 Information
- 7 Non-prosecution
- 8 Expiration of prosecution right before disposition
- 9 Number of cases not to be processed as of the end of the current fiscal year
- 10 Amount of tax related to crimes
- 11 Amount of notification procedure corresponding to penalty and fine

(単位：件)  
(Number of cases)

石油石炭税 Petroleum and Coal tax			たばこ税 Tobacco tax			たばこ 特別税 Special tobacco surtax	印紙税 Stamp tax	航空機 燃料税 Aviation fuel tax	電源開発 促進税 Promotion of power- resources development tax	合計 Grandtotal	区 分 Type
ほ脱犯 Tax fraud	秩序犯 Disciplinary criminal	計 Total	ほ脱犯 Tax fraud	秩序犯 Disciplinary criminal	計 Total						
外 Exc.	外 Exc.	外 Exc.	外 Exc.	外 Exc.	外 Exc.	外 Exc.	外 Exc.			外 Exc.	
-	-	-	-	-	-	-	-	-	-	15	前年度からの 繰越処理未済 *1
-	-	-	-	-	-	-	-	-	-	39	検挙 *2
-	-	-	-	-	-	-	-	-	-	15	39 通告処分 *3
-	-	-	-	-	-	-	-	-	-	-	収税官吏 *4
-	-	-	-	-	-	-	-	-	-	-	その他 *5
-	-	-	-	-	-	-	-	-	-	-	通知処分 *6
-	-	-	-	-	-	-	-	-	-	-	不告発 *7
-	-	-	-	-	-	-	-	-	-	-	処分前 公訴権消滅 *8
-	-	-	-	-	-	-	-	-	-	-	本年度未処理未済件数 *9
千円 Th. Yen	千円 Th. Yen	千円 Th. Yen	千円 Th. Yen	千円 Th. Yen	千円 Th. Yen	千円 Th. Yen	千円 Th. Yen	千円 Th. Yen	千円 Th. Yen	千円 Th. Yen	犯則に係る税額 *10
-	-	-	-	-	-	-	-	-	-	25,171	通告処分罰科金相当額 *11
-	-	-	-	-	-	-	-	-	-	9,392	
-	-	-	-	-	-	-	-	-	-	6,046	

Subject of survey, etc.: This table shows the statistics of tax crimes for indirect national tax from April 1, 2015 to March 31, 2016.

Terminology:1 "Notification procedure" means a procedure which notifies a violator of the amount of money corresponding to penalty and fine to be submitted, properties to be confiscated, and others.

2 "Information" means a procedure which informs that with respect to a violation no conviction was obtained.

3 "Tax collectors" means national taxation officers who are empowered to make questions, inspections, official retains, searches, seizures, etc.

Note:1 Figures preceded by "Excluding" show the number of offenders other than principal offender in tax crimes committed by joint offence or to which the penalty against employer and employee was applied.

2 Figures for customhouse are not included.

## (2) 通告処分及び履行の状況

Statistics of notification procedure and fulfillment

区分 Type	酒 税 Liquor tax				揮発油税 Gasoline tax			石油ガス税 Liquefied petroleum gas tax													
	免許者 Licensee		非免許者 Non-licensee	計 Total	ほ脱犯 Tax fraud	秩序犯 Disciplinary criminal	計 Total	ほ脱犯 Tax fraud	秩序犯 Disciplinary criminal	計 Total											
	酒類等 製造者 Liquor manufacturers	酒類 販売業者 Liquor distributors																			
	外 Exc.	外 Exc.	外 Exc.	外 Exc.	外 Exc.	外 Exc.	外 Exc.	外 Exc.	外 Exc.	外 Exc.											
要履行 件数 Number of notifications to be fulfilled	前年度からの 繰越履行未済 Cases to be fulfilled carried over from the previous fiscal year	-	-	-	-	-	-	-	-	-	-	-	-	-	-	-	-	-	-	-	
通告処分 Notification procedures	3	2	2	6	31	11	35	4	4	-	4	4	-	-	-	-	-	-	-	-	
計 Total	3	2	2	6	31	11	35	4	4	-	4	4	-	-	-	-	-	-	-	-	
履行等 件数 Number of fulfillment, etc	通告不履行 による告発 Prosecution by non-fulfillment of notification	-	-	-	-	-	-	-	-	-	-	-	-	-	-	-	-	-	-	-	-
通告後 公訴権消滅 Expiration of prosecution right after notification	-	-	-	-	-	-	-	-	-	-	-	-	-	-	-	-	-	-	-	-	
通告履行 Fulfillment of notification	3	2	2	6	31	11	35	4	4	-	4	4	-	-	-	-	-	-	-	-	
計 Total	3	2	2	6	31	11	35	4	4	-	4	4	-	-	-	-	-	-	-	-	
本年度末 履行未済件数 Number of notifications unfulfilled within FY	-	-	-	-	-	-	-	-	-	-	-	-	-	-	-	-	-	-	-	-	
通告履行罰科金 相当額 Amount of notification fulfilled corresponding to penalty and fine	300	22	160	482	8,910	-	8,910	-	-	-	1,790	-	-	-	-	-	-	-	-	-	
	千円 Th. Yen	千円 Th. Yen	千円 Th. Yen	千円 Th. Yen	千円 Th. Yen	千円 Th. Yen	千円 Th. Yen	千円 Th. Yen	千円 Th. Yen	千円 Th. Yen	千円 Th. Yen	千円 Th. Yen	千円 Th. Yen	千円 Th. Yen	千円 Th. Yen	千円 Th. Yen	千円 Th. Yen	千円 Th. Yen	千円 Th. Yen	千円 Th. Yen	

調査対象等：平成27年4月1日から平成28年3月31日までの間における間接国税の犯則事件について示した。

用語の説明：不履行とは、通告処分を履行しなかったものをいう。

(注) 1 外書は、共犯による犯則事件及び両罰規定を適用した犯則事件について、主たる者以外の者及び行為者を示す。

2 「揮発油税」には地方揮発油税を含む。

3 税関分は含まない。

Subject of survey, etc.: This table shows the statistics of tax crimes for indirect national tax from April 1, 2015 to March 31, 2016.

Terminology: "Non-fulfillment" means non-fulfillment of what notification procedure requires.

Note: 1 Figures preceded by "Excluding" show the number of offenders other than principal offender in tax crimes committed by joint offence or to which the penalty against employer and employee was applied.

2 "Gasoline tax" includes local gasoline tax.

3 Figures for customhouse are not included.



(単位：件)  
(Number of cases)

石油石炭税 Petroleum and Coal tax			たばこ税 Tobacco tax			合 計 Grandtotal	区 分 Type
ほ脱犯 Tax fraud	秩序犯 Disciplinary criminal	計 Total	ほ脱犯 Tax fraud	秩序犯 Disciplinary criminal	計 Total		
外 Exc.	外 Exc.	外 Exc.	外 Exc.	外 Exc.	外 Exc.	外 Exc.	前年度からの繰越処理未済 Cases to be fulfilled carried over from the previous fiscal year 要履行件数 Number of notifications to be fulfilled 通告処分 Notification procedures 計 Total 通告不履行による告発 Prosecution by non-fulfillment of notification 通告後公訴権消滅 Expiration of prosecution right after notification 通告履行 Fulfillment of notification 計 Total 本年度未 履行未済件数 Number of notifications unfulfilled within FY 通告履行罰科金相当額 Amount of notification fulfilled corresponding to penalty and fine
-	-	-	-	-	-	-	
-	-	-	-	-	-	15	
-	-	-	-	-	-	15	
-	-	-	-	-	-	39	
-	-	-	-	-	-	15	
-	-	-	-	-	-	39	
-	-	-	-	-	-	15	
-	-	-	-	-	-	39	
-	-	-	-	-	-	15	
-	-	-	-	-	-	39	
-	-	-	-	-	-	-	
-	-	-	-	-	-	-	
千円 Th. Yen	千円 Th. Yen	千円 Th. Yen	千円 Th. Yen	千円 Th. Yen	千円 Th. Yen	千円 Th. Yen	
-	-	-	-	-	-	9,392	
-	-	-	-	-	-	6,046	

(3) 酒税の違反行為別検挙の状況  
Statistics of arrest by type of violations of liquor tax

区分 Type	免 許 者 Licensees									
	酒類製造者 Liquor manufacturers			酒母、もろみ製造者 Manufacturers of yeast mash and/or unrefined sake			酒類卸売業者 Liquor wholesalers			
	件数 Number of cases	犯則数量 Quantity of violations	税額 Amount of tax	件数 Number of cases	犯則数量 Quantity of violations	税額 Amount of tax	件数 Number of cases	犯則数量 Quantity of violations	税額 Amount of tax	
外 件 Exc. Case	0 kg	千円 thousand yen	外 件 Exc. Case	0 kg	千円 thousand yen	外 件 Exc. Case	0 kg	千円 thousand yen		
第54条 Sec. 54	-	-	-	-	-	-	-	-	-	-
第55条 Sec. 55	外1 1	637	41	-	-	-	-	-	-	-
第56条 第1項 第1号 Sec. 56, Par.1-1	-	-	-	-	-	-	-	-	-	-
〃 第2号 Sec. 56, Par.1-2	-	-	-	-	-	-	-	-	-	-
〃 第3号 Sec. 56, Par.1-3	-	-	-	-	-	-	-	-	-	-
〃 第4号 Sec. 56, Par.1-4	-	-	-	-	-	-	-	-	-	-
〃 第5号 Sec. 56, Par.1-5	-	-	-	-	-	-	-	-	-	-
〃 第6号 Sec. 56, Par.1-6	-	-	-	-	-	-	-	-	-	-
〃 第7号 Sec. 56, Par.1-7	-	-	-	-	-	-	-	-	-	-
第58条 Sec. 58	(外)1 外2 1	-	-	-	-	-	-	-	-	-
第58条 (平成22年度改正前) Sec. 58 (Prior to the revision in FY2010)	-	-	-	-	-	-	-	-	-	-
第59条 (平成22年度改正前) Sec. 59 (Prior to the revision in FY2010)	-	-	-	-	-	-	-	-	-	-
第60条 (平成22年度改正前) Sec. 60 (Prior to the revision in FY2010)	-	-	-	-	-	-	-	-	-	-
合 計 Grandtotal	(外)1 外3 2	637	41	-	-	-	-	-	-	-
犯則者が判明しないもの Cases of violators unidentified	-	-	-	-	-	-	-	-	-	-

(注) 1 この表は、「(1) 検挙及び処理の状況」について、違反行為別検挙の状況を示したものである。  
 2 外書は、共犯による犯則事件及び両罰規定を適用した犯則事件について、主たる者以外の者及び行為者を示す。  
 3 外書の括弧書きは、2以上の違反条項に該当する犯則事件について、主たる条項以外の条項に該当する件数を示す。

酒類小売業者 Liquor retailers			非免許者 Non-licensees			計 Total			左の計のうち 密輸入酒類に係るもの Smuggled liquors of the total figures on the left			区 分 Type
件数 Number of cases	犯則数量 Quantity of violations	税額 Amount of tax	件数 Number of cases	犯則数量 Quantity of violations	税額 Amount of tax	件数 Number of cases	犯則数量 Quantity of violations	税額 Amount of tax	件数 Number of cases	犯則数量 Quantity of violations	税額 Amount of tax	
外 件 Exc. Case	ℓ kg 千円 thousand yen		外 件 Exc. Case	ℓ kg 千円 thousand yen		外 件 Exc. Case	ℓ kg 千円 thousand yen		外 件 Exc. Case	ℓ kg 千円 thousand yen		
-	-	-	3	74	-	3	74	-	-	-	-	第54条 Sec. 54
-	-	-	-	-	-	外1 1	637	41	-	-	-	第55条 Sec. 55
-	-	-	(外)1 外6 28	226,776	-	(外)1 外6 28	226,776	-	-	-	-	第56条 第1項 第1号 Sec. 56, Par.1-1
-	-	-	-	-	-	-	-	-	-	-	-	〃 第2号 Sec. 56, Par.1-2
-	-	-	-	-	-	-	-	-	-	-	-	〃 第3号 Sec. 56, Par.1-3
-	-	-	-	-	-	-	-	-	-	-	-	〃 第4号 Sec. 56, Par.1-4
-	-	-	-	-	-	-	-	-	-	-	-	〃 第5号 Sec. 56, Par.1-5
-	-	-	-	-	-	-	-	-	-	-	-	〃 第6号 Sec. 56, Par.1-6
-	-	-	-	-	-	-	-	-	-	-	-	〃 第7号 Sec. 56, Par.1-7
外2 2	3,930	-	-	-	-	(外)1 外4 3	3,930	-	-	-	-	第58条 Sec. 58
-	-	-	-	-	-	-	-	-	-	-	-	第58条 (平成22年度改正前) Sec. 58 (Prior to the revision in FY2010)
-	-	-	-	-	-	-	-	-	-	-	-	第59条 (平成22年度改正前) Sec. 59 (Prior to the revision in FY2010)
-	-	-	-	-	-	-	-	-	-	-	-	第60条 (平成22年度改正前) Sec. 60 (Prior to the revision in FY2010)
外2 2	3,930	-	(外)1 外6 31	226,850	-	(外)2 外11 35	231,417	41	-	-	-	合 計 Grandtotal
-	-	-	-	-	-	-	-	-	-	-	-	犯則者が判明しないもの Cases of violators unidentified

Note:1 This table shows the statistics of arrest by type of violations in relation to “(1) Statistics of arrest and procedure”.

2 Figures preceded by “Excluding” show the number of offenders other than principal offender in tax crimes committed by joint offence or to which the penalty against employer and employee was applied.

3 Figures preceded by “Excluding” show the number of offenders other than principal offender in tax crimes committed by a joint offence or to which a penalty against both the employer and employee was applied.

## (4) 酒税以外の間接税の違反行為別検挙の状況

(単位：件)

Status of arrest by type of violations of indirect taxes other than liquor tax

(Number of cases)

揮発油税 Gasoline tax			地方揮発油税 Local gasoline tax			石油ガス税 Liquefied petroleum gas tax			石油石炭税 Petroleum and Coal tax		
該当条項	Relevant provisions	件数 Number of cases	該当条項	Relevant provisions	件数 Number of cases	該当条項	Relevant provisions	件数 Number of cases	該当条項	Relevant provisions	件数 Number of cases
		外 Exc.			外 Exc.			外 Exc.			外 Exc.
第27条第1項	Sec.27,Par.1		第15条第1項	Sec.15,Par.1		第27条第1項	Sec.27,Par.1		第23条第1項	Sec.23,Par.1	
第1号	Sec.27,Par.1-1	1	第1号	Sec.15,Par.1-1	1	第1号	Sec.27,Par.1-1	-	第1号	Sec.23,Par.1-1	-
第2号	Sec.27,Par.1-2	-	第2号	Sec.15,Par.1-2	-	第2号	Sec.27,Par.1-2	-	第2号	Sec.23,Par.1-2	-
第27条第3項	Sec.27,Par.3	2	第15条第3項	Sec.15,Par.3	2	第27条第3項	Sec.27,Par.3	-	第23条第3項	Sec.23,Par.3	-
第28条	Sec.28		第16条第1項	Sec.16,Par.1	(外)2	第28条	Sec.28		第24条	Sec.24	
第1号	Sec.28,Par.1-1	-				第1号	Sec.28,Par.1-1	-	第1号	Sec.24,Par.1-1	-
第2号	Sec.28,Par.1-2	-				第2号	Sec.28,Par.1-2	-	第2号	Sec.24,Par.1-2	-
第3号	Sec.28,Par.1-3	-				第3号	Sec.28,Par.1-3	-	第3号	Sec.24,Par.1-3	-
第4号	Sec.28,Par.1-4	-				第4号	Sec.28,Par.1-4	-	第4号	Sec.24,Par.1-4	-
第5号	Sec.28,Par.1-5	-				第5号	Sec.28,Par.1-5	-	第5号	Sec.24,Par.1-5	-
第6号	Sec.28,Par.1-6	-				第6号	Sec.28,Par.1-6	-	第25条第1項	Sec.25,Par.1	-
第29条第1項	Sec.29,Par.1	(外)3				第29条第1項	Sec.29,Par.1	-			
合計	Total	3 (外)3	合計	Total	3 (外)2	合計	Total	-	合計	Total	-

たばこ税 Tobacco tax			たばこ特別税 Special tobacco surtax			印紙税 Stamp tax			航空機燃料税 Aviation fuel tax		
該当条項	Relevant provisions	件数 Number of cases	該当条項	Relevant provisions	件数 Number of cases	該当条項	Relevant provisions	件数 Number of cases	該当条項	Relevant provisions	件数 Number of cases
		外 Exc.			外 Exc.			外 Exc.			外 Exc.
第27条第1項	Sec.27,Par.1		第21条第1項	Sec.21,Par.1		第21条第1項	Sec.21,Par.1		第19条第1項	Sec.19,Par.1	
第1号	Sec.27,Par.1-1	-	第1号	Sec.21,Par.1-1	-	第1号	Sec.21,Par.1-1	-	第1号	Sec.19,Par.1-1	-
第2号	Sec.27,Par.1-2	-	第2号	Sec.21,Par.1-2	-	第2号	Sec.21,Par.1-2	-	第2号	Sec.19,Par.1-2	-
第27条第3項	Sec.27,Par.3	-	第21条第3項	Sec.21,Par.3	-	第22条	Sec.22		第19条第3項	Sec.19,Par.3	-
第28条	Sec.28		第22条	Sec.22		第1号	Sec.22,Par.1-1	-	第20条	Sec.20	
第1号	Sec.28,Par.1-1	-	第1号	Sec.22,Par.1-1	-	第2号	Sec.22,Par.1-2	-	第1号	Sec.20,Par.1-1	-
第2号	Sec.28,Par.1-2	-	第2号	Sec.22,Par.1-2	-	第3号	Sec.22,Par.1-3	-	第2号	Sec.20,Par.1-2	-
第3号	Sec.28,Par.1-3	-	第23条第1項	Sec.23,Par.1	-	第4号	Sec.22,Par.1-4	-	第21条第1項	Sec.21,Par.1	-
第4号	Sec.28,Par.1-4	-				第23条	Sec.23				
第5号	Sec.28,Par.1-5	-				第1号	Sec.23,Par.1-1	-			
第29条第1項	Sec.29,Par.1	-				第2号	Sec.23,Par.1-2	-			
						第3号	Sec.23,Par.1-3	-			
						第24条	Sec.24	-			
合計	Total	-	合計	Total	-	合計	Total	-	合計	Total	-

電源開発促進税 Promotion of power-resources development tax		
該当条項	Relevant provisions	件数 Number of cases
		外 Exc.
第12条第1項	Sec.12,Par.1	-
第12条第3項	Sec.12,Par.3	-
第13条	Sec.13	
第1号	Sec.13,Par.1-1	-
第2号	Sec.13,Par.1-2	-
第14条第1項	Sec.14,Par.1	-
合計	Total	-

(注) 1 この表は、「(1)検挙及び処理の状況」について、違反行為別検挙の状況を示したものである。

2 外書は、共犯による犯則事件及び両罰規定を適用した犯則事件について、主たる者以外の者及び行為者を示す。

3 外書の括弧書きは、2以上の違反条項に該当する犯則事件について、主たる条項以外の条項に該当する件数を示す。

Note:1 This table shows the status of arrest by type of violations in relation to "(1) Status of arrest and procedure".

2 Figures preceded by "Excluding" show the number of offenders other than principal offender in tax crimes committed by joint offence or to which the penalty against employer and employee was applied.

3 Figures preceded by "Excluding" show the number of offenders other than principal offender in tax crimes committed by a joint offence or to which a penalty against both the employer and employee was applied.

## 19-5 資料収集

## Information Returns

## (1) 法定資料・法定外資料の資料収集

(単位：千枚)

Information returns and documents other than information returns

(Returns in thousands)

区分 Type 事務年度 Business year (July 1st through June 30th)	法定資料 Information returns					計 Subtotal	法定外 資 Other information returns	合計 Total
	給与源泉 徴収票 Withholding record of employment income	利子 支払調書 Interest payment record	配当 支払調書 Dividend payment record	その他 Others				
平成22年度 BY2010	19,672	1,907	99,277	207,507	328,363	87,374	415,737	
23 2011	19,179	2,240	90,225	195,000	306,644	78,802	385,446	
24 2012	19,429	1,616	88,879	183,837	293,761	92,552	386,313	
25 2013	20,101	1,089	87,952	211,611	320,753	133,549	454,302	
26 2014	19,756	1,144	73,597	226,296	320,793	97,148	417,941	
27 2015	19,893	10,416	69,385	235,632	335,326	130,101	465,427	

資料：課税総括課調

Source: Taxation Management Division

## (2) 「不動産等の譲受けの対価の支払調書」の提出内容の監査事績

(単位：件)

The statistics of audit on description of submitted "record of payment of compensation for real estate, etc."

(Number of cases)

区分 Type 事務年度 Business year (July 1st through June 30th)	提出者数 Number of submitters ①	監査 対象者数 Number of submitters audited ②	非違のあった 監査対象者 Number of audited submitters to be found inaccurate ③	非違のあった 延枚数 Accumulated number of inaccurate returns ④	監査1件あたり 非違枚数 Number of inaccurate returns per audit case ④/③	割合 Percentage	
						②/①	③/②
平成22年度 BY2010	47,120	3,619	2,859	6,779	2	7.7	79.0
23 2011	49,786	5,863	3,986	195,508	49	11.8	68.0
24 2012	52,721	4,768	3,684	9,415	3	9.0	77.3
25 2013	55,845	4,601	3,536	9,968	3	8.2	76.9
26 2014	60,789	4,315	3,603	9,614	3	7.1	83.5
27 2015	64,364	4,502	3,538	37,309	11	7.0	78.6

資料：課税総括課調

Source: Taxation Management Division

19-6 税務相談  
Tax Consultation

(1) 税務相談室における相談等の受理状況  
Statistics of reception of tax consultation

(単位：件)  
(Number of cases)

区分 Type	所得税 Income tax	法人税 Corporation tax	資産税 Property tax	間 接 税 Indirect tax		通則・徴収 Tax collection	その他 Others	合 計 Total
				消費税 Consumption tax	その他 Others			
平成22年度 <b>FY2010</b>	2,620,416	260,786	881,457	129,283	174,410	278,681	692,404	外 Excluding 1,786
23 <b>2011</b>	2,737,853	262,860	842,393	121,918	179,958	264,413	891,014	1,324 5,037,437
24 <b>2012</b>	2,649,376	258,018	873,888	133,715	163,489	252,255	673,521	1,282 5,300,409
25 <b>2013</b>	2,563,117	272,038	950,588	277,325	187,306	249,938	687,788	1,847 5,188,100
26 <b>2014</b>	2,596,065	284,026	997,001	212,248	236,187	270,878	689,509	1,770 5,285,914
27 <b>2015</b>	2,653,099	273,303	1,052,004	167,039	180,718	291,356	736,326	1,622 5,353,845
(国税局別) <small>By Regional Taxation Bureau</small>								
札幌 Sapporo	176,839	9,802	56,588	8,192	9,080	13,299	45,488	319,288
仙台 Sendai	150,062	9,199	41,845	7,187	10,333	21,993	73,310	313,929
関東信越 <small>Kanto Shinetsu</small>	391,395	32,303	160,374	23,463	23,067	50,714	131,558	812,874
東京 Tokyo	678,922	122,283	326,288	62,790	57,370	78,302	221,520	1,547,475
金沢 Kanazawa	64,757	2,786	28,398	2,551	2,841	6,786	21,394	129,513
名古屋 Nagoya	316,817	26,761	127,858	16,045	16,347	22,689	69,709	596,226
大阪 Osaka	415,912	44,502	152,602	26,085	29,209	50,851	74,875	794,036
広島 Hiroshima	130,497	6,372	50,635	5,314	8,493	7,716	23,016	232,043
高松 Takamatsu	86,970	4,718	32,308	3,946	6,231	8,593	19,700	162,466
福岡 Fukuoka	139,343	8,893	40,707	6,480	10,225	19,089	33,435	258,172
熊本 Kumamoto	77,268	4,275	28,330	3,952	5,941	7,819	14,079	141,664
沖縄 Okinawa	24,317	1,409	6,071	1,034	1,581	3,505	8,242	46,159
庁 <small>National Tax Agency</small>	-	-	-	-	-	-	-	-
合 計 <b>Total</b>	<b>2,653,099</b>	<b>273,303</b>	<b>1,052,004</b>	<b>167,039</b>	<b>180,718</b>	<b>291,356</b>	<b>736,326</b>	<b>5,353,845</b>

資料：税務相談官室調

(注) 外書は、苦情件数を示す。

Source: Tax Counsel Office

Note: Figures preceded by "Excluding" show the number of complaints.

(2) タックスアンサーの利用状況 (単位：件)  
Statistics of use of "Tax Answer" (Number of cases)

年度 Fiscal Year	タックスアンサーへのアクセス件数 Number of times "Tax Answer" was accessed
平成22年度 FY2010	40,760,269
23 2011	48,034,758
24 2012	53,338,045
25 2013	65,274,661
26 2014	72,898,589
27 2015	69,944,487

資料：税務相談官室調

Source: Tax Counsel Office

## 19-7 税理士

## Certified Public Tax Accountants

## (1) 税理士試験の受験・合格者数

(単位：人)

Numbers of examinees and successful candidates of Certified Public Tax Accountant examination

(In persons)

区 分 Type		受 験 者 数 Numbers of examinees	合 格 者 数 Number of successful candidates	一 部 科 目 合 格 者 数 Numbers of successful candidates for part of subjects
第 1 回 (昭和26年)	1 <sup>st</sup> Examination (1951)	3,112	35	963
5 ( 30 )	5 (1955)	7,849	250	2,091
10 ( 35 )	10 (1960)	13,538	618	3,449
15 ( 40 )	15 (1965)	23,428	767	5,370
20 ( 45 )	20 (1970)	30,579	661	5,128
25 ( 50 )	25 (1975)	37,799	781	5,804
30 ( 55 )	30 (1980)	42,588	872	6,815
35 ( 60 )	35 (1985)	39,739	940	5,954
40 (平成2 )	40 (1990)	39,591	949	5,530
45 ( 7 )	45 (1995)	52,032	943	7,256
46 ( 8 )	46 (1996)	53,137	1,022	7,727
47 ( 9 )	47 (1997)	52,032	968	7,298
48 ( 10 )	48 (1998)	51,773	1,025	7,159
49 ( 11 )	49 (1999)	52,477	1,052	6,945
50 ( 12 )	50 (2000)	52,567	1,076	7,173
51 ( 13 )	51 (2001)	50,677	1,085	7,415
52 ( 14 )	52 (2002)	52,560	1,074	7,706
53 ( 15 )	53 (2003)	55,175	1,193	9,850
54 ( 16 )	54 (2004)	56,126	1,090	8,039
55 ( 17 )	55 (2005)	56,314	1,055	8,662
56 ( 18 )	56 (2006)	54,203	1,126	8,726
57 ( 19 )	57 (2007)	53,324	1,014	7,413
58 ( 20 )	58 (2008)	51,863	964	8,212
59 ( 21 )	59 (2009)	51,479	1,058	7,116
60 ( 22 )	60 (2010)	51,468	999	7,454
61 ( 23 )	61 (2011)	49,510	1,094	7,973
62 ( 24 )	62 (2012)	48,123	1,104	8,964
63 ( 25 )	63 (2013)	45,337	905	7,443
64 ( 26 )	64 (2014)	41,031	910	5,999
65 ( 27 )	65 (2015)	38,175	835	6,067

資料：人事課調

Source: Personnel Division

## (2) 税理士登録者数

(単位：人)

Number of registrations of Certified Public Tax Accountants

(In persons)

区分 Type	弁護士 Lawyers	公認 会計士 Certified public accountants	試験 合格者 Those who passed the examination	試験 免除者 Those exempted from the examination	資格 認定者 Those who were certified as qualified	税務 代理士 Tax proxy	特別試験 合格者 Those who passed the special examination	特例法 認定者 Those authorized under the special measure law	合計 Total
平成22年度 FY2010	445	7,372	33,053	21,296	21	101	9,749	2	72,039
23 2011	464	7,706	33,366	22,183	15	81	8,819	1	72,635
24 2012	491	8,063	33,814	23,244	13	64	8,035	1	73,725
25 2013	522	8,422	34,032	24,297	12	48	7,167	1	74,501
26 2014	545	8,727	34,321	25,178	10	37	6,328	-	75,146
27 2015	574	9,004	34,531	26,016	4	26	5,488	-	75,643
(国税局別) By Regional Taxation Bureau									
札幌 Sapporo	5	170	722	709	-	-	254	-	1,860
仙台 Sendai	6	193	953	950	-	-	374	-	2,476
関東信越 Kanto Shinetsu	38	613	3,352	2,636	-	3	665	-	7,307
東京 Tokyo	190	4,555	15,046	7,840	2	14	1,562	-	29,209
金沢 Kanazawa	6	119	505	651	-	-	110	-	1,391
名古屋 Nagoya	35	799	3,368	3,904	-	1	684	-	8,791
大阪 Osaka	252	1,748	6,702	4,674	-	5	1,027	-	14,408
広島 Hiroshima	12	213	1,210	1,313	1	-	290	-	3,039
高松 Takamatsu	2	122	607	702	-	-	139	-	1,572
福岡 Fukuoka	11	297	1,280	1,344	-	3	203	-	3,138
熊本 Kumamoto	16	135	653	1,113	-	-	153	-	2,070
沖縄 Okinawa	1	40	133	180	1	-	27	-	382
合計 Total	574	9,004	34,531	26,016	4	26	5,488	-	75,643

資料：総務課調

調査時点：各年度末(3月31日現在)

用語の説明：1 試験合格者とは、税理士試験の試験科目の最終科目が試験合格による者をいう。

2 試験免除者とは、税理士試験の試験科目の最終科目が免除による者をいう。

3 資格認定者とは、税理士法施行（昭和26年7月15日）の際、国又は地方公共団体の職員である者で、税理士試験の合格者と同等以上の学識を有する旨の税理士試験委員の認定を受けた者をいう。

4 税務代理士とは、税務代理士の許可を受けた者をいう。

5 特別試験合格者とは、一定の実務経験を有する者に対し行う特別の税理士試験に合格した者をいう。

6 特例法認定者とは、公認会計士特例試験等に関する法律（昭和39年法律第123号）第12条の規定に基づき、税理士試験委員の認定を受けた者をいう。

Source: Co-ordination Division

Time of survey: On the end of each fiscal year (31st March)

Terminology: 1 "Those who passed the examination" means those who passed the examination on final subjects of the Certified Public Tax Accountant Examination.

2 "Those exempted from the examination" means those who were exempted from the examination on final subjects of the Certified Public Tax Accountant Examination.

3 "Those who were certified as qualified" means those who were employees of the government or a local public entity as of the date of enforcement of the Certified Public Tax Accountant Law (July 15, 1951), and who were recognized as having an equal or higher level of knowledge compared to those who pass the Certified Public Tax Accountant Examination by the examiners of the examination.

4 "Tax proxy" means a person who received a permission as tax proxy.

5 "Those who passed the special examination" means those who passed the Special Certified Public Tax Accountant Examination held for those having certain operational experience.

6 "Those authorized under the special measure law" means those who were authorized according to the provisions of the Law for Special Measure of Certified Public Accountant Examination (Law No. 123 of 1964), Sec. 12 by the examiners of the Certified Public Tax Accountant Examination.



## (3) 国税局別の通知弁護士数、通知弁護士法人数

Number of enrolled lawyers and enrolled law corporations for each Regional Taxation Bureau

区分 Type	通知 弁 護 士 Enrolled lawyers						通知弁護士法人 Enrolled law corporations
	平成 22年度 FY2010	23 FY2011	24 FY2012	25 FY2013	26 FY2014	27 FY2015	27 FY2015
国税局 Regional Taxation Bureau	人 Person	人 Person	人 Person	人 Person	人 Person	人 Person	社 Number
札幌 Sapporo	94	108	115	132	132	176	3
仙台 Sendai	120	123	138	147	166	190	4
関東信越 Kanto Shinetsu	331	352	375	423	488	550	7
東京 Tokyo	1,150	1,229	1,331	1,414	1,596	1,711	19
金沢 Kanazawa	93	104	112	120	138	150	5
名古屋 Nagoya	302	324	349	369	409	453	8
大阪 Osaka	379	420	460	486	543	586	7
広島 Hiroshima	120	129	143	156	180	210	4
高松 Takamatsu	95	105	109	117	134	155	2
福岡 Fukuoka	139	158	165	175	196	212	5
熊本 Kumamoto	95	100	109	120	142	164	8
沖縄 Okinawa	66	71	79	87	110	127	5
合計 Total	2,984	3,223	3,485	3,746	4,234	4,684	77

資料：総務課調

調査時点：各年度末(3月31日現在)

用語の説明：1 通知弁護士とは、税理士法第51条により、税理士業務を行おうとする地域を所轄する国税局長に対し税理士業務を行うことを通知した弁護士をいう。

2 通知弁護士法人とは、税理士法第51条により、税理士業務を行おうとする地域を所轄する国税局長に対し税理士業務を行うことを通知した弁護士法人をいう。

(注) 通知弁護士数は、国税局ごとに集計しており、合計は延べ人員を示す。

Source: Co-ordination Division

Time of survey: On the end of each fiscal year (31st March)

Terminology: 1 "Enrolled lawyers" means the lawyers who have notified the Regional Commissioner concerned that they would practice as Certified Public Tax Accountants on the basis of the Certified Public Tax Accountant Law, Sec. 51.

2 "Enrolled law corporations" means the lawyer companies who have notified the Regional Commissioner concerned that they would practice as Certified Public Tax Accountants on the basis of the Certified Public Tax Accountant Law, Sec. 51.

Note: Number of enrolled lawyers is calculated by Regional Taxation Bureau and "Total" means total number.

19-8 電子帳簿保存法に基づく電磁的記録による保存等の承認状況  
 Statistics of approvals regarding electronic book and record keeping based on Law(or Act)on Book and Record Keeping through Electronic Methods

承認状況  
 Statistics of approvals

区 分 Type	本年度要処理件数 Number of requests to be processed for the current fiscal year				本年度処理済件数 Number of requests processed for the current fiscal year			本年度未処理繰越件数 Number of unsettled requests carried forward from the current fiscal year
	前年度未処理繰越件数 Number of unsettled requests carried over from the previous fiscal year	本年度申請件数 Number of cases requested for the current fiscal year	本年度取下件数 Number of withdrawals for the current fiscal year	計 Total	本年度承認件数 Number of approvals for the current fiscal year	本年度却下件数 Number of dismissals for the current fiscal year	④-(⑤+⑥)	
	①	②	③		⑤	⑥		
	内 Including	内 Including	内 Including	内 Including	内 Including	内 Including	内 Including	
平成23年度 FY2011	6 2,016	44 10,713	3 178	47 12,551	43 10,471	1 11	3 2,069	
24 2012	3 2,069	25 10,881	4 136	24 12,814	18 10,690	- 4	6 2,120	
25 2013	6 2,120	15 10,929	3 160	18 12,889	15 10,845	1 7	2 2,037	
26 2014	2 2,037	25 11,926	- 138	27 13,825	21 11,587	- 13	6 2,225	
27 2015	6 2,225	322 11,829	18 153	310 13,901	233 12,206	2 3	75 1,692	
法人税・消費税 Corporation tax/ Consumption tax	6 2,002	199 7,556	5 87	200 9,471	127 7,944	2 3	71 1,524	
源泉所得税 Withholding income tax	- 28	59 184	- -	59 212	59 199	- -	- 13	
申告所得税・消費税 Self-assessment income tax/ Consumption tax	- 34	64 1,244	13 45	51 1,233	47 1,200	- -	4 33	
間接諸税 Indirect Tax other than Consumption Tax and Liquor Tax	- 13	- 10	- -	- 23	- 23	- -	- -	
酒 税 Liquor tax	- 148	- 2,835	- 21	- 2,962	- 2,840	- -	- 122	
計 Total	6 2,225	322 11,829	18 153	310 13,901	233 12,206	2 3	75 1,692	

資料：課税総括課、個人課税課、法人課税課、酒税課、消費税室、調査課調

- (注) 1 内書は、スキャナ保存に係る件数である。  
 2 当年度の年度末累計承認件数 (⑨) = 前年度⑨ - (⑦ + ⑧) + ⑤

Source: Taxation Management Division.Individual Taxation Division.Corporation Taxation Division.Liquor Tax and Industry Division Consumption Tax Office.Large Enterprise Examination Division.

Note:1 Figures preceded by "Including" show the number regarding scanned books and records.

2 ⑨ of the current fiscal year = ⑨ of the previous fiscal year - (⑦ + ⑧) + ⑤

本年度 取りやめ 件数	本年度 取消件数	年度末 累計 承認件数	区 分 Type	
Number of cancels for the current fiscal year	Number of annulments for the current fiscal year	Number of cumulative approvals as of the end of the current fiscal year		
⑦	⑧	⑨		
内 Including	内 Including	内 Including		
1 490	- 14	103 133, 012	平成23年度	FY2011
1 231	- 54	120 143, 417	24	2012
2 251	- 5	133 154, 006	25	2013
2 215	- 6	152 165, 372	26	2014
5 392	- 6	380 177, 180	27	2015
4 322	- 3	248 131, 236	法人税・ 消費税	Corporation tax/ Consumption tax
1 1	- -	61 16, 103	源泉 所得税	Withholding income tax
- 38	- -	71 18, 357	申告 所得税・ 消費税	Self-assessment income tax/ Consumption tax
- -	- -	- 321	間接諸税	Indirect Tax other than Consumption Tax and Liquor Tax
- 31	- 3	- 11, 163	酒 税	Liquor tax
5 392	- 6	380 177, 180	計	Total

調査対象等： 当年7月1日から翌年6月30日までの間に電子帳簿保存法に基づき「承認申請」のなされたものを掲げた。

用語の説明： 1 取下とは、保存義務者が承認申請を撤回したものをいう。  
2 却下とは、承認申請の要件を欠いているため審査の対象にならないと判定されたもの及び審査の結果、申請が承認されなかったものをいう。  
3 取りやめとは、保存義務者の申し出により、電磁的記録等による保存をやめたものをいう。  
4 取消とは、承認の取消しをしたものをいう。

Subject of survey: "Requests for approvals" based on Law (or Act) on Book and Record Keeping through Electronic Methods from July 1, current year to June 30, next year.

Terminology: 1 "Withdrawals" mean requests canceled by those who shall keep books and records.  
2 "Dismissals" mean requests rejected due to the lack of requirements and unapproved as a result of administrative inspection.  
3 "Cancels" mean that those who shall keep books and records stopped keeping electronic ones.  
4 "Annulments" mean annuled approvals.



# 第VI編 様式集

Part VI Styles of Forms









○源泉所得税

利子等の所得税徴収高計算書

国税 収納整理 資金 (納付書) 利子等の所得税徴収高計算書 (利) 領収済通知書 (記入例) ¥11234567890

平成 年 月 日 支 払 額 千 百 十 億 千 百 十 万 千 百 十 円 税 額

納期等の区分 平成 年 月

証券受領 日 月 年

内 証券受領 証券番号 領出人 (領 収 日 付 印)

住所 (所在地) (電話番号) 氏 名 (名称) 様(御中) 概要

法176条等の控除額 本 税 延 滞 税 合計額

◎ 合計額の金額欄には必ず「¥」字を枠の中に記載してください。  
◎ この用紙は直接機械で処理しますので汚したり折り曲げたりしないでください。

数字は記入例を見て黒のボールペンで力を入れて枠からはみださないように記載してください。

配当等の所得税徴収高計算書

国税 収納整理 資金 (納付書) 配当等の所得税徴収高計算書 (配) 領収済通知書 (記入例) ¥11234567890

平成 年 月 日 支 払 額 千 百 十 億 千 百 十 万 千 百 十 円 支 払 額 平成 年 月 日

納期等の区分 平成 年 月

証券受領 日 月 年

内 証券受領 証券番号 領出人 (領 収 日 付 印)

所在地 (電話番号) 氏 名 (名称) 様(御中) 概要

本 税 延 滞 税 合計額

◎ 合計額の金額欄には必ず「¥」字を枠の中に記載してください。  
◎ この用紙は直接機械で処理しますので汚したり折り曲げたりしないでください。

数字は記入例を見て黒のボールペンで力を入れて枠からはみださないように記載してください。

# 給与所得・退職所得等の所得税徴収高計算書

国税 収納金 資金 (納付書)		給与所得・退職所得等の所得税徴収高計算書		領収済通知書		(記入例) ¥11234567890	
32309	平成 年 月 日	税務番号	税務番号	税務番号	税務番号	税務番号	税務番号
区分	支払年月日	人	員	支	給	額	税
俸給・給料等 (01)							
賞与(役員賞与を除く) (02)							
日雇労働者の賃金 (06)							
退職手当等 (07)							
税理士等の報酬 (08)							
役員賞与 (03)							
同上の支払確定年月日							
住所 (所在地)	(電話番号)						
国庫金	氏名 (姓)		様(御中)				
摘要							
				年末調整による不足税額 (04)			
				年末調整による超過税額 (05)			
				本 税			
				延 滞 税			
				合計額			
				◎ 合計額の金額欄には必ず「¥」字を枠の中に記載してください。			
				あて先			
				◎ この用紙は直接機械で処理しますので汚したり折り返したりしないでください。			
				納期等の区分			
				平成 年 月			
				支払分源泉所得税及び復興特別所得税			
				証券受領			
				内 証券受領			
				証券番号			
				振出人			
				(領 収 日 付 印)			
				左記の合計額を領収しました。			

# 非居住者・外国法人の所得についての所得税徴収高計算書

国税 収納金 資金 (納付書)		非居住者・外国法人の所得についての所得税徴収高計算書		領収済通知書		(記入例) ¥11234567890	
32329	平成 年 月 日	税務番号	税務番号	税務番号	税務番号	税務番号	税務番号
コード	区分	コード	区分	コード	区分	コード	区分
11	工業所有種その他の技術に関する権利等の使用料又は譲渡の対価	13	不動産・機械等の使用料	32	役員賞与	41	人的役務の報酬又は人的役務提供事業の対価
12	著作権の使用料又は譲渡の対価	21	土地等の譲渡の対価	※その他については「領収証書」の裏面参照			
31	給料、役員賞与以外の賞与等						
支払確定年月日		支払確定年月日		支払確定年月日		支払確定年月日	
区 分	人	員	支	給	額	税	
「区分」欄の各欄には、上記のコードを記入してください。							
住所 (所在地)	(電話番号)						
国庫金	氏名 (姓)		様(御中)				
摘要							
				本 税			
				延 滞 税			
				合計額			
				◎ 合計額の金額欄には必ず「¥」字を枠の中に記載してください。			
				あて先			
				◎ この用紙は直接機械で処理しますので汚したり折り返したりしないでください。			
				納期等の区分			
				平成 年 月			
				支払分源泉所得税及び復興特別所得税			
				復興特別所得税			
				非課税該当			
				証券受領			
				内 証券受領			
				証券番号			
				振出人			
				(領 収 日 付 印)			
				左記の合計額を領収しました。			

# 報酬・料金等の所得税徴収高計算書

国税 収納金 (納付書)		報酬・料金等の 所得税徴収高計算書		領収済通知書		(記入例) ¥11234567890	
32319	平成 年 月	税務番号	税務番号	税務番号	税務番号	税務番号	税務番号
コード	区分	コード	区分	コード	区分	コード	区分
01	原稿料、著作権の使用料、放送謝金等※	07	芸能人の役務の提供を内容とする事業を行う個人の報酬・料金	31	広告宣伝のための資金		
05	外文費等の報酬・料金※	08	ホステス等の報酬・料金	41	公的年金等		
06	映画、演劇の俳優等の報酬・料金※	21	役務提供についての契約金				
<p>「区分」欄の各欄には、上記の「コード表」から該当するコードをそれぞれ選んで記載してください。</p>							
住所 (所在地)		(電話番号)		本 税		延滞税	
氏名 (名称)		様(御中)		合計額		◎ 合計額の金額頭部には必ず「¥」字を枠の中に記載してください。	
摘要		あて先		◎ この用紙は直接機械で処理しますので活したり折り曲げたりしないでください。		左記の合計額を領収しました。	

# 定期積金の給付補てん金等の所得税徴収高計算書

国税 収納金 (納付書)		定期積金の給付補てん金等の 所得税徴収高計算書		領収済通知書		(記入例) ¥11234567890	
32359	平成 年 月	税務番号	税務番号	税務番号	税務番号	税務番号	税務番号
給付補てん金等の種類		コード		種類			
この欄は、右記の「コード表」から該当する種類のコードを選んで記入してください。		1234567		定期積金の給付補てん金			
				掛金の給付補てん金			
				債券等の売却条件付売買による利益			
				外貨建建貯金等の為替差益			
				一時払養老保険・一時払損害保険等の差益			
				懸賞金付預貯金等の懸賞金等			
非課税支払分		課税支払分(合計)		延滞税		合計額	
内 国法人に対する支払分				◎ 合計額の金額頭部には必ず「¥」字を枠の中に記載してください。		左記の合計額を領収しました。	
住所 (所在地)		(電話番号)		あて先		◎ この用紙は直接機械で処理しますので活したり折り曲げたりしないでください。	
氏名 (名称)		様(御中)					
摘要							

## 上場株式等の源泉徴収選択口座内調整所得金額及び源泉徴収選択口座内配当等の 所得税徴収高計算書

国税 収納金 資金 (納付書)		上場株式等の源泉徴収選択口座内調整所得金額及び源泉徴収選択口座内配当等の所得税徴収高計算書		株 領収済通知書		(記入例) ¥11234567890	
32368		平成年	税務番号	税務番号	税務番号	税務番号	税務番号
区	分	納付税額	還付税額	租税条約に基づく免税分	納付税額	還付税額	租税条約に基づく免税分
上場株式等の譲渡							
配当等							
所在地 (電話番号)		本税		延滞税		合計額	
国庫金 徴収義務者 名称							
摘要		あて先					
		◎ 合計額の金額頭部には必ず「¥」字を枠の中に記載してください。					
		◎ この用紙は直接機械で処理しますので汚したり折り曲げたりしないでください。					
						納期等の区分 平成 年 月 日	
						支払分源泉所得税及び復興特別所得税	
						証券受領 口座用印	
						内証受領 証券番号 領出人	
						(領収日付印)	
						左記の合計額を領収しました。	

## 償還差益の所得税徴収高計算書

国税 収納金 資金 (納付書)		償還差益の所得税徴収高計算書		株 領収済通知書		(記入例) ¥11234567890	
32379		平成年	税務番号	税務番号	税務番号	税務番号	税務番号
区	分	新規発行の割引債	繰上償還等による還付税額	非課税法人等に対する還付税額	租税条約等実施特例法による還付税額	本税	延滞税
所在地 (電話番号)		合計額		あて先			
国庫金 徴収義務者 名称							
摘要		◎ 合計額の金額頭部には必ず「¥」字を枠の中に記載してください。					
		◎ この用紙は直接機械で処理しますので汚したり折り曲げたりしないでください。					
						納期等の区分 平成 年 月 日	
						支払分源泉所得税及び復興特別所得税	
						証券受領 口座用印	
						内証受領 証券番号 領出人	
						(領収日付印)	
						左記の合計額を領収しました。	

○法人税

法人税申告書（別表一（一）） ※平成27年4月1日以後終了事業年度分  
（平成26年10月1日前開始事業年度用）

<p>1 期末の資本の額又は出資金の額が500万円以上の法人（以下「大法人」といいます。）と認められる場合は、この申告書の提出に当たっては、別表一（一）の「別表一（一）」から「別表一（二）」までの各欄は、期末の資本の額又は出資金の額が500万円以上の法人に該当する場合は記載し、そうでない場合は記載しません。</p> <p>2 「別表一（一）」から「別表一（二）」までの各欄は、期末の資本の額又は出資金の額が500万円以上の法人に該当する場合は記載し、そうでない場合は記載しません。</p>	<p>平成 年 月 日</p> <p>税務署長殿</p>	<p>所管 税務署</p> <p>業種</p> <p>業種目</p>	<p>納税地</p> <p>電話( ) -</p>	<p>同非区分</p> <p>法人の区分</p>	<p>代表者</p> <p>住所</p>	<p>添付書類</p>	<p>青色申告 一連番号</p> <p>整理番号</p> <p>事業年度 (至)</p> <p>売上金額</p> <p>申告年月日</p> <p>申告区分 序指定期指定期指定期</p> <p>通信日付印 確認印 省略</p>	<p>別表一（一） 普通法人（特定の医療法人を除く）、一般社団法人等及び人格のない社団等の分…平成二十七・四・一以後終了事業年度分（平成二十六・十・一前開始事業年度用）</p>
	<p>平成 年 月 日</p> <p>事業年度分の 申告書</p> <p>平成 年 月 日 (中間申告の場合 平成 年 月 日)</p> <p>税理士法第30条の書面提出有 <input type="checkbox"/> 税理士法第33条の2の書面提出有 <input type="checkbox"/></p>	<p>所得金額又は欠損金額 (別表四「47」の①)</p> <p>法人税額 (36)又は(37)</p> <p>法人税額の特例控除額</p> <p>差引法人税額 (2)-(3)</p> <p>繰前納税の承認を取り消された場合等における既に控除された法人税額の特例控除額</p> <p>課税土地譲渡利益金額 (二の二)「25」(別表三(三)「20」)</p> <p>同上に対する税額 (38)+(39)+(40)</p> <p>課税留保金額 (別表三(一)「7」)</p> <p>同上に対する税額 (別表三(一)「45」)</p> <p>法人税額計 (4)+(5)+(7)+(9)</p> <p>仮若整理に基づく過大申告の更正に伴う控除法人税額</p> <p>控除税額 ((10)-(11)と(8)のうち少ない金額)</p> <p>差引所得に対する法人税額 (10)-(11)-(12)</p> <p>中間申告分の法人税額</p> <p>差引課税(中間申告の場合はその法人税額)控除して「ア」の法人税額 (13)-(14) (別表三(一)「7」)</p> <p>法人税額の計算</p> <p>中小法人等の場合 (1)の金額又は800万円×相当額のうち少ない金額 (1)-(30)</p> <p>所得金額(1) (30)+(31)</p> <p>土地譲渡税額 (別表三(二)「27」)</p> <p>土地譲渡税額の内訳</p> <p>同上 (別表三(二)「28」)</p> <p>控除税額の計 (41)+(42)</p> <p>控除した金額 (12)</p> <p>控除しきれなかった金額 (43)-(44)</p> <p>残余財産の最後の分配又は引渡しの日</p> <p>平成 年 月 日 決算確定の日 平成 年 月 日</p> <p>法0801-0101</p>	<p>この申告による還付金額</p> <p>所得税額等の還付金額 (45)</p> <p>中間納付額 (14)-(13)</p> <p>欠損金の繰戻しによる還付請求税額</p> <p>計 (16)+(17)+(18)</p> <p>この申告が修正申告である場合</p> <p>所得金額又は欠損金額</p> <p>課税土地譲渡利益金額</p> <p>課税留保金額</p> <p>法人税額</p> <p>還付金額</p> <p>この申告により納付すべき法人税額又は減少する還付請求額 ((15)-(23)若しくは(15)+(24)又は(24)-(19))</p> <p>欠損金又は欠損金等の当期控除額 (別表七(一)「4」)</p> <p>翌期へ繰り越す欠損金又は戻金損失 (別表七(一)「5」の合計)</p> <p>この申告の修正申告の場合</p> <p>翌期へ繰り越す欠損金又は戻金損失</p> <p>(30)の15%相当額</p> <p>(31)の25.5%又は23.9%相当額</p> <p>法人税額 (34)+(35)</p> <p>法人税額 (33)の25.5%又は23.9%相当額</p> <p>土地譲渡税額 (別表三(三)「23」)</p> <p>剰余金・利益の配当 (剰余金の分配)の金額</p> <p>還付を受ける金融機関等</p> <p>銀行 本店・支店</p> <p>金庫・組合 出張所</p> <p>農協・漁協 本所・支所</p> <p>郵便局名等</p> <p>預金</p> <p>口座番号</p> <p>ゆうちょ銀行の貯金記号番号</p> <p>※税務署処理欄</p> <p>税理士署名押印</p>					



法人税申告書（別表一（一）） ※平成28年1月1日以後開始事業年度等分

<p>1 期末の資本等の額又は出資金の額が1億円以下の法人のうち、次の1から3のいずれかに該当するものとする。この場合、この申告書の提出期限は、平成28年1月1日以後開始事業年度等分については、平成28年1月15日である。</p> <p>2 49から50までの各欄は、期末の資本等の額が1億円を超える法人に適用される。この場合、この申告書の提出期限は、平成28年1月1日以後開始事業年度等分については、平成28年1月15日である。</p>	<p>平成 年 月 日</p> <p>税務署長殿</p>	<p>事業種目</p> <p>納税地</p> <p>法人名</p> <p>法人番号</p> <p>代表者</p> <p>代表者</p> <p>住所</p>	<p>期末の資本等の額又は出資金の額</p> <p>同非区分</p> <p>一般社団・財団法人の区分</p> <p>経理責任者</p> <p>旧納税地及び旧法人名</p> <p>添付書類</p>	<p>青色申告 一連番号</p> <p>整理番号</p> <p>事業年度(至)</p> <p>売上金額</p> <p>申告年月日</p> <p>申告区分</p>	<p>別表一(一) 普通法人(特定の医療法人を除く)、一般社団法人等及び人格のない社団等の分…平成二十八・一・一以後開始事業年度等分</p>
<p>平成 年 月 日 事業年度分の法人税 申告書</p> <p>平成 年 月 日 課税事業年度分の地方法人税 申告書</p> <p>(中間申告の場合、平成 年 月 日)</p> <p>この申告書による法人税額の計算</p>		<p>税理士法第30条の書面提出有 <input type="checkbox"/></p> <p>税理士法第33条の2の書面提出有 <input type="checkbox"/></p>			
<p>所得金額又は欠損金額 (別表四「47」の①)</p> <p>法人税額 (54)又は(55)</p> <p>法人税額の特別控除額</p> <p>差引法人税額 (2)-(3)</p> <p>連納税の承認を取り消された場合等における既に控除された法人税額の特別控除額</p> <p>課税土地譲渡利益金額</p> <p>同上に対する税額</p> <p>課税留保金額 (別表三「③」)</p> <p>同上に対する税額</p> <p>法人税額計 (4)+(5)+(7)+(9)</p> <p>仮差控除に基づく過大申告の更正に伴う控除法人税額</p> <p>控除税額 ((10)-(11)と(8)のうち少ない金額)</p> <p>差引所得に対する法人税額 (10)-(11)-(12)</p> <p>中間申告分の法人税額</p> <p>差引確定(中間申告の場合はその法人税額とし、マイナスの場合は、(26)へ記入)</p>		<p>控除税額の計</p> <p>所得税の額 (別表六「①」)</p> <p>外国税額 (別表六「②」)</p> <p>計 (16)+(17)</p> <p>控除した金額 (12)</p> <p>控除しきれなかった金額 (18)-(19)</p> <p>土地譲渡税額 (別表三「②」)</p> <p>同上 (別表三「③」)</p> <p>所得税額等の還付金額 (20)</p> <p>中間納付額 (14)-(13)</p> <p>欠損金の繰戻しによる還付請求税額</p> <p>計 (24)+(25)+(26)</p> <p>この申告による還付金額 (41)-(40)</p> <p>この申告で申告前の修場正合</p> <p>剰余金・利益の配当(剰余金の分配)の金額</p> <p>決算確定の日</p> <p>還付を受けようとする金融機関等</p>		<p>十億 百万 千 円</p> <p>十億 百万 千 円</p>	
<p>課税標準</p> <p>課税標準法人税額 (32)+(33)</p> <p>地方法人税額 (58)</p> <p>課税留保金額に係る地方法人税額 (59)</p> <p>所得地方法人税額 (35)+(36)</p> <p>外国税額の控除額 (別表六「②」)</p> <p>仮差控除に基づく過大申告の更正に伴う控除地方法人税額</p> <p>差引地方法人税額 (37)-(38)-(39)</p> <p>中間申告分の地方法人税額</p> <p>差引確定(中間申告の場合はその地方法人税額とし、マイナスの場合は(43)へ記入)</p>		<p>この申告による還付金額 (41)-(40)</p> <p>この申告で申告前の修場正合</p> <p>剰余金・利益の配当(剰余金の分配)の金額</p> <p>決算確定の日</p> <p>還付を受けようとする金融機関等</p>		<p>この申告による還付金額 (41)-(40)</p> <p>この申告で申告前の修場正合</p> <p>剰余金・利益の配当(剰余金の分配)の金額</p> <p>決算確定の日</p> <p>還付を受けようとする金融機関等</p>	
<p>法 0801-0101</p>		<p>税理士署名押印</p>			

○相続税  
相続税の申告書

## 相続税の申告書

FD 3 5 5 3

税務署長  
年 月 日 提出

相続開始年月日 年 月 日

※申告期限延長日 年 月 日

フリガナ (被相続人) 財産を取得した人

氏名 ⑧

生年月日 年 月 日 (年齢 歳) 年 月 日 (年齢 歳)

住所 (電話番号)

被相続人との続柄 職業

取得原因 該当する取得原因を○で囲みます。 相続・遺贈・相続時精算課税に係る贈与

※整理番号

課税価格の計算	取得財産の価額 (第11表③) ①		円		
	相続時精算課税適用財産の価額 (第11の2表1⑦) ②				
	債務及び葬式費用の金額 (第13表3⑦) ③				
	純資産価額 (①+②-③) (赤字のときは0) ④				
	純資産価額に計算される 暦年課税分の贈与財産価額 (第14表1④) ⑤				
	課税価格 (④+⑤) ⑥				円
各人の算出税額の計算	法定相続人の数 遺産に係る 基礎控除額 ⑦	人	000000	円	左の欄には、第2表の②欄の④の 人数及び⑤の金額を記入します。
	相続税の総額 ⑧		1.00		左の欄には、第2表の⑧欄の金額を記入します。
	一般の場合 (⑧の場合を除く) 算出税額 (⑧×各人の⑨) ⑨				円
	農地等納税猶予の適用を 受ける場合 (第9表⑩) 算出税額 ⑩				円
	相続税額の2割加算が 行われる場合の加算金額 (第4表1⑪) ⑪				円
各人の納付・還付税額の計算	暦年課税分の贈与税額控除額 (第4表2⑫) ⑫				
	配偶者の税額軽減額 (第5表⑬又は⑭) ⑬				
	未成年者控除額 (第6表1⑯、⑰又は⑱) ⑭				
	障害者控除額 (第6表2⑲、⑳又は㉑) ⑮				
	相次相続控除額 (第7表㉒又は㉓) ⑯				
	外国税額控除額 (第8表1⑳) ⑰				
	計 ⑱				
	差引税額 (⑱-⑫-⑬-⑭-⑮-⑯-⑰) (赤字のときは0) ⑲				
	相続時精算課税分の贈与税額控除額 (第11の2表⑳) ㉑			00	円
	医療法人持分税額控除額 (第8の4表2B) ㉒				
	小計 (⑲-㉑-㉒) (黒字のときは100円未満切捨て) ㉓				
	農地等納税猶予税額 (第8表2㉔) ㉔			00	円
	株式等納税猶予税額 (第8の2表2㉕) ㉕			00	円
	山林納税猶予税額 (第8の3表2㉖) ㉖			00	円
	医療法人持分納税猶予税額 (第8の4表2A) ㉗			00	円
	申告税額 (⑲-㉑-㉒-㉔-㉕-㉖-㉗) ㉘			00	円
	申告期限までに納付すべき税額 (㉘-㉑) ㉙			00	円
	還付される税額 (㉙-㉘) ㉚	△			円

(注) ⑳欄の金額が赤字となる場合は、㉑欄の左端に△を付してください。なお、この場合で、㉑欄の金額のうちに贈与税の外国税額控除額 (第11の2表㉑) があるときの㉑欄の金額については、「相続税の申告のしかた」を参照してください。

※この申告書は機械で読み取りますので、黒ボールペンで記入してください。  
また、申告書と添付資料を一緒にとじないでください。

※この項目は記入する必要がありません。

作成税理士の事務所所在地・署名押印・電話番号

⑳

税理士法第30条の書面提出有  税理士法第33条の2の書面提出有

※税務署整理番号 信日付印 年月日 確認(者印)

第1表 (平成27年分以降用)



# 相続税の総額の計算書

## 相続税の総額の計算書

被相続人

第2表  
(平成27年分以降用)

この表は、第1表及び第3表の「相続税の総額」の計算のために使用します。  
 なお、被相続人から相続、遺贈や相続時精算課税に係る贈与によって財産を取得した人のうちに農業相続人がいない場合は、この表の⑤欄及び⑥欄並びに⑨欄から⑪欄までは記入する必要がありません。

① 課税価格の合計額		② 遺産に係る基礎控除額		③ 課税遺産総額	
⑦ (第1表 ⑥④)	円 ,000	$3,000 \text{万円} + (600 \text{万円} \times \frac{\text{⑨の法定相続人の数}}{\text{⑩人}})$		⑧ (②-①)	円 ,000
⑧ (第3表 ⑥④)	円 ,000	⑨の人数及び⑩の金額を第1表⑧へ転記します。		⑩ (⑧-⑦)	円 ,000

④ 法定相続人 (注)1参照		⑤ 左の法定相続人に 応じた 法定相続分		第1表の「相続税の総額⑦」の計算		第3表の「相続税の総額⑩」の計算	
氏名	被相続人との 続柄			⑥ 法定相続分に 応ずる取得金額 (⑧×⑤) (1,000円未満切捨て)	⑦ 相続税の総額の 基となる税額 (下の「速算表」 で計算します)	⑧ 法定相続分に 応ずる取得金額 (⑥×⑤) (1,000円未満切捨て)	⑩ 相続税の総額の 基となる税額 (下の「速算表」 で計算します)
				円 ,000	円 ,000	円 ,000	円 ,000
				円 ,000	円 ,000	円 ,000	円 ,000
				円 ,000	円 ,000	円 ,000	円 ,000
				円 ,000	円 ,000	円 ,000	円 ,000
				円 ,000	円 ,000	円 ,000	円 ,000
				円 ,000	円 ,000	円 ,000	円 ,000
				円 ,000	円 ,000	円 ,000	円 ,000
				円 ,000	円 ,000	円 ,000	円 ,000
				円 ,000	円 ,000	円 ,000	円 ,000
				円 ,000	円 ,000	円 ,000	円 ,000
				円 ,000	円 ,000	円 ,000	円 ,000
				円 ,000	円 ,000	円 ,000	円 ,000
法定相続人の数	④人	合計	1	⑧ 相続税の総額 (⑦の合計額) (100円未満切捨て)	00	⑩ 相続税の総額 (⑩の合計額) (100円未満切捨て)	00

○この表を修正申告書の第2表として使用するときは、⑦欄には修正申告書第1表の⑨欄の⑥④の金額を記入し、⑧欄には修正申告書第3表の⑩欄の⑥④の金額を記入します。

(注) 1 ④欄の記入に当たっては、被相続人に養子がある場合や相続の放棄があった場合には、「相続税の申告のしかた」をご覧ください。  
 2 ⑧欄の金額を第1表⑦欄へ転記します。財産を取得した人のうちに農業相続人がいる場合は、⑩欄の金額を第1表⑦欄へ転記するとともに、⑩欄の金額を第3表⑩欄へ転記します。

### 相続税の速算表

法定相続分に 応ずる取得金額	10,000千円 以下	30,000千円 以下	50,000千円 以下	100,000千円 以下	200,000千円 以下	300,000千円 以下	600,000千円 以下	600,000千円 超
税率	10%	15%	20%	30%	40%	45%	50%	55%
控除額	— 千円	500千円	2,000千円	7,000千円	17,000千円	27,000千円	42,000千円	72,000千円

この速算表の使用方法は、次のとおりです。  
 ⑥欄の金額×税率-控除額=⑦欄の税額                      ⑩欄の金額×税率-控除額=⑩欄の税額  
 例えば、⑥欄の金額30,000千円に対する税額(⑦欄)は、30,000千円×15%-500千円=4,000千円です。

○連帯納付義務について  
 相続税の納税については、各相続人等が相続、遺贈や相続時精算課税に係る贈与により受けた利益の価額を限度として、お互いに連帯して納付しなければならない義務があります。

第2表(平27.7)

(資4-20-3-A4統一)

相続財産の種類別価額表

相続財産の種類別価額表 (この表は、第11表から第14表までの記載に基づいて記入します。)

FD3535

○この申告書は機械で読み取りますので、黒ボールペンで記入してください。

種類	細目	番号	各人の合計				被相続人							
			被相続人				(氏名)							
※ 整理番号														
土地(土地の上存する権利を含みます。)	田	①												
	畑	②												
	宅地	③												
	山林	④												
	その他の土地	⑤												
	計	⑥												
⑥のうち	通常価額	⑦												
	特別農地等に農業投資価額	⑧												
家屋、構築物														
事業(農業)	機械、器具、農具、農耕具、その他の減価償却資産	⑩												
	商品、製品、半製品、原材料、農産物等	⑪												
売掛金														
その他の財産														
計														
有価証券	特定同族配当還元方式	⑮												
	会社株式及び出資	⑯												
	⑮及び⑯以外の株式及び出資	⑰												
公債及び社債														
証券投資信託、貸付信託の受益証券														
計														
現金、預貯金等														
家庭用財産														
生命保険金等														
退職手当金等														
立木														
その他														
計														
合計 (⑥+⑨+⑬+⑭+⑰+⑲+⑳)														
相続時精算課税適用財産の価額														
不動産等の価額 (⑥+⑨+⑬+⑭+⑰+⑲)														
⑮のうち株式等納税猶予対象の株式等の価額の80%の額														
⑰のうち株式等納税猶予対象の株式等の価額の80%の額														
負債														
葬式費用														
等合計 (㉓+㉔)														
差引純資産価額 (㉓+㉔-㉕) (赤字のときは0)														
純資産価額に加算される暦年課税分の贈与財産価額														
課税価格 (㉖+㉗) (1,000円未満切捨て)									000					

※の項目は記入する必要がありません。

※税務署整理欄 申告区分 年分 名簿番号 申告年月日 グループ番号

第15表 (平27.7)

(資4-20-16-1-A4統一)

第15表 (平成26年分以降用)

○贈与税

贈与税の申告書

税務署長 平成  年分贈与税の申告書 (兼贈与税の額) FD 4 7 2 5

平成 年 月 日 提出

**提出用**

税務署受付印

住所

フリガナ

氏名

生年月日  職業

税務署整理番 (記入しないでください)

整理番号

補完

申告書提出年月日

災害等延長年月日

出国年月日

死亡年月日

名簿

確認

財産細目コード

事案処理訂正枚数

明細1 大正 昭和 平成

私は、租税特別措置法第70条の2の5第1項又は第3項の規定による直系尊属から贈与を受けた場合の贈与税の税率の特例の適用を受けます。

i 特例贈与財産分	贈与者の住所・氏名 (フリガナ)		取得した財産の明細		財産を取得した年月日
	住所	氏名	種別	取得区分・数量	財産の価額 (単位:円)
I 暦年課税分	住所	氏名	種別	取得区分・数量	平成 年 月 日
	フリガナ	生年月日	種別	取得区分・数量	円 倍
特例贈与財産の価額の合計額 (課税価格)					①
ii 一般贈与財産分	住所	氏名	種別	取得区分・数量	平成 年 月 日
	フリガナ	生年月日	種別	取得区分・数量	円 倍
一般贈与財産の価額の合計額 (課税価格)					②
配偶者控除額 (右の事実にあたる場合には、... 私は、今回の贈与者からの贈与について、初めて贈与税の配偶者控除の適用を受けます。 (最高2,000万円))					③

暦年課税分 (③の控除後の課税価格)

暦年課税分の課税価格の合計額 (①)+(②-③)	④	<input type="text"/>
基礎控除額	⑤	1100000
⑤の控除後の課税価格 (④-⑤)	⑥	000
⑥に対する税額 (贈与税の速算表)を使用して計算します。	⑦	<input type="text"/>
外国税額の控除額	⑧	<input type="text"/>
医療法人持分税額控除額	⑨	<input type="text"/>
差引税額 (⑦-⑧-⑨)	⑩	<input type="text"/>
相続時精算課税分の課税価格の合計額 (暦年課税分とこの第二表の⑩の金額の合計額)	⑪	<input type="text"/>
相続時精算課税分の差引税額の合計額 (暦年課税分とこの第二表の⑩の金額の合計額)	⑫	<input type="text"/>

課税価格の合計額 (①)+(②+⑩)	⑬	<input type="text"/>
差引税額の合計額(納付すべき税額) (⑩+⑫)	⑭	<input type="text"/>
農地等納税猶予税額	⑮	<input type="text"/>
株式等納税猶予税額	⑯	<input type="text"/>
医療法人持分納税猶予税額	⑰	<input type="text"/>
申告期限までに納付すべき税額 (⑭-⑮-⑯-⑰)	⑱	<input type="text"/>
この申告書が修正申告書である場合	⑲	<input type="text"/>
差引税額の合計額 (納付すべき税額)の増加額	⑲	<input type="text"/>
申告期限までに納付すべき税額の増加額	⑲	<input type="text"/>

⑦欄の税額の計算方法等については、申告書第一表(控用)の裏面をご確認ください。

作成税理士の事務所所在地・署名押印・電話番号

税理士法第30条の書面提出用  
 税理士法第33条の2の書面提出用

通信日付印  
確認者印

(表 5-10-1-1-A4 統一) (平27.10)

贈与税の申告書（住宅取得等資金の非課税の計算明細書）

提出用

平成27年分贈与税の申告書（住宅取得等資金の非課税の計算明細書）

受贈者印

受贈者の氏名

次の住宅取得等資金の非課税の適用を受ける人は、□の中にレ印を記入してください。  
 私は、租税特別措置法第70条の2第1項の規定による住宅取得等資金の非課税の適用を受けます。(注1) (単位：円)

贈与者の住所・氏名（フリガナ） 申告者との続柄・生年月日	取得した財産の所在場所等	住宅取得等資金を取得した年月日
		住宅取得等資金の金額
住所		平成□□年□□月□□日
フリガナ		□□□□□□□□□□
氏名	続柄	平成□□年□□月□□日
生年月日		□□□□□□□□□□
住宅取得等資金の合計額	③〇	□□□□□□□□□□
贈与者の住所・氏名（フリガナ） 申告者との続柄・生年月日	取得した財産の所在場所等	住宅取得等資金を取得した年月日
住所		平成□□年□□月□□日
フリガナ		□□□□□□□□□□
氏名	続柄	平成□□年□□月□□日
生年月日		□□□□□□□□□□
住宅取得等資金の合計額	③①	□□□□□□□□□□
非課税限度額（注2）	新築・取得・増改築等に 係る契約年月日	平成□□年□□月□□日
		③② □□□□□□□□□□
贈与者別の金額の計算	③〇のうち非課税の適用を受ける金額	③③ □□□□□□□□□□
非課税の適用	③①のうち非課税の適用を受ける金額	③④ □□□□□□□□□□
	非課税の適用を受ける金額の合計額（③③+③④） （③②の金額を限度とします。）	③⑤ □□□□□□□□□□
贈与税の課税価格に 算入される金額の計算	③〇のうち課税価格に算入される金額（③〇-③③） （③③に係る贈与者の「財産の価額」欄（申告書第一表又は第二表）にこの金額を 転記します。）	③⑥ □□□□□□□□□□
	③①のうち課税価格に算入される金額（③①-③④） （③④に係る贈与者の「財産の価額」欄（申告書第一表又は第二表）にこの金額を 転記します。）	③⑦ □□□□□□□□□□

③⑥又は③⑦に金額の記載がある場合における申告書第一表又は第二表の贈与者又は特定贈与者の「住所・氏名（フリガナ）・申告者との続柄・生年月日」欄の記載は、③⑥又は③⑦の金額に係る贈与者又は特定贈与者の「氏名（フリガナ）」のみとして差し支えありません。

第一表の二（平成27年分用）  
第一表の二は、必要な添付書類とともに申告書第一表と一緒に提出してください。

(注1) 住宅取得等資金の非課税の適用を受ける人で、平成27年分の所得税及び復興特別所得税の確定申告書を提出した人は次の欄を記入し、提出していない人は合計所得金額を明らかにする書類を贈与税の申告書に添付する必要があります。

所得税及び復興特別所得税の確定申告書を提出した年月日	・ ・	提出した税務署	税務署
----------------------------	-----	---------	-----

(注2) 非課税限度額は、住宅用の家屋の新築若しくは取得又は増改築等に係る契約を締結した日及び住宅用の家屋の種類に応じて次のとおりとなります。

新築・取得・増改築等に係る契約年月日	～平成27年12月31日	平成28年1月1日～平成28年3月15日
種類	省エネ等住宅（※）	1,500万円 / 1,200万円
	上記以外の住宅	1,000万円 / 700万円

※「省エネ等住宅」とは、一定の省エネルギー性、耐震性又はバリアフリー性を満たす住宅用の家屋であることにつき、租税特別措置法施行令第40条の4の2第7項の規定により証明がされたものをいいます。

※ 税務署整理欄	整理番号	□□□□□□□□□□	名簿	□□□□□□□□	確認	
----------	------	------------	----	----------	----	--

※印欄には記入しないでください。 (資5-10-1-3-A4統一) (平27,10)

贈与税の申告書（相続時精算課税の計算明細書）

平成   年分贈与税の申告書（相続時精算課税の計算明細書）

FD 4 7 3 4

提出用

提出用		受贈者の氏名	
次の特例の適用を受ける場合には、□の中にレ印を記入してください。 <input type="checkbox"/> 私は、租税特別措置法第70条の3第1項の規定による相続時精算課税選択の特例の適用を受けます。 (単位：円)			
相	特定贈与者の住所・氏名（フリガナ） 申告者との続柄・生年月日	左の特定贈与者から取得した財産の明細	
	住所	種類 細目 利用区分・税柄等	数量 単価
		所在場所等	固定資産税評価倍率
		円	円
平成 <input type="text"/> 年 <input type="text"/> 月 <input type="text"/> 日	財産を取得した年月日		
円	財産の価額		
氏名			平成 <input type="text"/> 年 <input type="text"/> 月 <input type="text"/> 日
続柄	父 <input type="checkbox"/> ①、母 <input type="checkbox"/> ②、祖父 <input type="checkbox"/> ③ 祖母 <input type="checkbox"/> ④、□～□以外 <input type="checkbox"/> ⑤		平成 <input type="text"/> 年 <input type="text"/> 月 <input type="text"/> 日
生年月日	明治 <input type="checkbox"/> ①、大正 <input type="checkbox"/> ②、昭和 <input type="checkbox"/> ③、平成 <input type="checkbox"/> ④		平成 <input type="text"/> 年 <input type="text"/> 月 <input type="text"/> 日
課	財産の価額の合計額（課税価格）	⑳	<input type="text"/>
分	特別控除額の計算	過去の年分の申告において控除した特別控除額の合計額（最高2,500万円）	㉑ <input type="text"/>
	特別控除額の残額（2,500万円－㉑）	㉒ <input type="text"/>	
	特別控除額（㉑の金額と㉒の金額のいずれか低い金額）	㉓ <input type="text"/>	
	翌年以降に繰り越される特別控除額（2,500万円－㉑－㉓）	㉔ <input type="text"/>	
税額の計算	㉑の控除後の課税価格（㉑－㉓）【1,000円未満切捨て】	㉕ <input type="text"/>	000
㉕に対する税額（㉕×20%）	㉖ <input type="text"/>	00	
外国税額の控除額（外国にある財産の贈与を受けた場合で、外国の贈与税を課せられたときに記入します。）	㉗ <input type="text"/>		
差引税額（㉖－㉗）	㉘ <input type="text"/>		
上記の特定贈与者からの贈与により取得した財産に係る過去の相続時精算課税分の贈与税の申告状況	申告した税務署名	控除を受けた年分	受贈者の住所及び氏名（「相続時精算課税選択届出書」に記載した住所・氏名と異なる場合にのみ記入します。）
	署	平成 年分	
	署	平成 年分	
	署	平成 年分	
	署	平成 年分	

第二表（平成27年分以降用）（第二表は、必要な添付書類とともに申告書第一表と一緒に提出してください。）

▲...（注）上記の欄に記入しきれないときは、適宜の用紙に記載し提出してください。

◎ 上記に記載された特定贈与者からの贈与について初めて相続時精算課税の適用を受ける場合には、申告書第一表及び第二表と一緒に「相続時精算課税選択届出書」を必ず提出してください。なお、同じ特定贈与者から翌年以降財産の贈与を受けた場合には、「相続時精算課税選択届出書」を改めて提出する必要はありません。

※ 税務署整理欄	整理番号 <input type="text"/>	名簿 <input type="text"/>	届出番号 <input type="text"/>
	財産細目コード <input type="text"/>	確認 <input type="text"/>	

※印欄には記入しないでください。 (資5-10-2-1-A4統一) (平27.10)

# 教育資金非課税申告書

別表第十一(-)

教育資金非課税申告書					
税務署長殿		平成 年 月 日			
受贈者	ふりがな 氏名				
	住所又は居所				
	生年月日(年齢)	昭・平	.	( 歳)	
受贈者の代理人	ふりがな 氏名				
	住所又は居所				
下記の信託受益権、金銭又は金銭等について租税特別措置法第70条の2の2第1項の規定の適用を受けたいので、この旨申告します。					
贈与者		贈与者から取得をしたもの			左のうち非課税の適用を受ける信託受益権、金銭又は金銭等の価額
		信託受益権、金銭又は金銭等の別	信託受益権、金銭又は金銭等の価額	金銭又は金銭等の取得年月日	
ふりがな 氏名		信託受益権			
住所又は居所		金銭			
続柄		金銭等			
ふりがな 氏名		信託受益権			
住所又は居所		金銭			
続柄		金銭等			
取扱金融機関の営業所等	名称				
	所在地				
既に教育資金非課税申告書又は追加教育資金非課税申告書を提出したことがある場合 (摘要)	非課税拠出額	取扱金融機関の営業所等		提出先の税務署	
		名称	所在地		
				税務署	
		取扱金融機関の営業所等の 受理年月日			
		○			

(用紙 日本工業規格 A4)

教育資金管理契約の終了に関する調書

教育資金管理契約の終了に関する調書

受 贈 者	ふ り が な 氏 名	-----		
	住 所 又 は 居 所			
	生 年 月 日	昭・平 . . . . .		
贈 与 者	氏 名			
教育資金管理契約に 関する事項	提 出 事 由 の 生 じ た 日	提 出 事 由	契 約 締 結 日	
	非 課 税 拠 出 額 ( ① )	教 育 資 金 支 出 額 ( ② )	残 額 ( ① - ② )	
		( 内 )		
当該教育資金管理契約 に関して既に提出 した申告書	申 告 書 の 種 別	提 出 先 の 税 務 署 名	提 出 年 月 日	
		税務署		
		税務署		
取扱金融機関の 営業所等	所 在 地			
	名 称			
(摘要)				

結婚・子育て資金非課税申告書

別表第十二(一)

結婚・子育て資金非課税申告書

税務署長殿

平成 年 月 日

受贈者	ふりがな 氏名	..... Ⓜ	
	住所又は居所		
	個人番号		
	生年月日(年齢)	昭・平	( 歳)

下記の信託受益権、金銭又は金銭等について租税特別措置法第70条の2の3第1項の規定の適用を受けたいので、この旨申告します。

贈与者		贈与者から取得したもの			左のうち非課税の適用を受ける信託受益権、金銭又は金銭等の価額
		信託受益権、金銭又は金銭等の別	信託受益権、金銭又は金銭等の価額	金銭又は金銭等の取得年月日	
ふりがな 氏名	.....	信託受益権  金銭  金銭等			
住所又は居所					
生年月日	明・大・昭・平				
続柄					
ふりがな 氏名	.....	信託受益権  金銭  金銭等			
住所又は居所					
生年月日	明・大・昭・平				
続柄					

取扱金融機関の営業所等	名称		法人番号	
	所在地			
既に結婚・子育て資金非課税申告書又は追加結婚・子育て資金非課税申告書を提出したことがある場合	非課税拠出額	取扱金融機関の営業所等		提出先の税務署
		名称	所在地	
(摘要)				税務署

取扱金融機関の営業所等の  
受理年月日



(用紙 日本工業規格 A4)



結婚・子育て資金管理契約の終了に関する調書

結婚・子育て資金管理契約の終了に関する調書

受 贈 者	ふりがな 氏 名			
	住所又は居所			
	個人番号			
	生年月日	昭・平	.	.
贈 与 者	氏 名			
	氏 名			
結婚・子育て 資金管理契約 に関する事項	提出事由の生じた日	提 出 事 由	契 約 締 結 日	
	非課税拠出額 (①)	結婚・子育て資金 支出額 (②) (内 )	管理残額の合計額 (③)	残額 (①-②-③)
管理残額に 関する事項	死亡した贈与者の氏名	死 亡 年 月 日	管 理 残 額	
当該結婚・子 育て資金管理 契約に関して 既に提出した 申告書	申 告 書 の 種 別	提 出 先 の 税 務 署 名	提 出 年 月 日	
		税務署		
		税務署		
取扱金融機関 の営業所等	所 在 地			
	名 称		法人番号	
(摘要)				

○消費税

消費税の申告書（一般用） ※平成26年4月1日以後終了課税期間分

G K 0 3 0 2

第27-(1)号様式

平成 年 月 日 税務署長殿

納税地 (電話番号 - - )

(フリガナ) 名称又は屋号

(フリガナ) 代表者氏名又は氏名

経理担当者氏名

※ 一連番号

申告年月日 平成 年 月 日

申告区分 指導等 庁指定 局指定

通信日付印 確認印 省略年月日

指 導 年 月 日 相談 区分1 区分2 区分3

平成 年 月 日

OCR入力用（この用紙は機械で読み取ります。折ったり活きたりしないでください。）

平成二十六年四月一日以後終了課税期間分（一般用）

自 平成 年 月 日 課税期間分の消費税及び地方消費税の( )申告書

（中間申告 自 平成 年 月 日 の場合の 対象期間 至 平成 年 月 日）

この申告書による消費税の税額の計算		十	千	百	十	千	百	十	万	千	百	十	円
課税標準額	①								0	0	0	03	
消費税額	②											06	
控除過大調整税額	③											07	
控除													
控除対象仕入税額	④											08	
返還等対価に係る税額	⑤											09	
貸倒れに係る税額	⑥											10	
控除税額小計	⑦												
控除不足還付税額	⑧											13	
差引税額	⑨											15	
中間納付税額	⑩											16	
納付税額	⑪											17	
中間納付還付税額	⑫											18	
この申告書が修正申告である場合													
既確定税額	⑬											19	
差引納付税額	⑭											20	
課税資産の譲渡等の対価の額	⑮											21	
資産の譲渡等の対価の額	⑯											22	

この申告書による地方消費税の税額の計算		十	千	百	十	千	百	十	円	
地方消費税の課税標準となる消費税額	控除不足還付税額	⑰								51
差引税額	⑱									52
課税資産の譲渡等の対価の額	⑲									53
納付税額	⑳									54
中間納付課税割額	㉑									55
納付課税割額	㉒									56
中間納付還付課税割額	㉓									57
この申告書が修正申告である場合										
既確定課税割額	㉔									58
差引納付課税割額	㉕									59
消費税及び地方消費税の合計(納付又は還付)税額	㉖									60

付 割 賦 基 準 の 適 用  有  無 31

延 払 基 準 等 の 適 用  有  無 32

工 事 進 行 基 準 の 適 用  有  無 33

現 金 主 義 会 計 の 適 用  有  無 34

課税標準額に対する消費税額の計算の特例の適用  有  無 35

課税売上高5億円超又は課税売上割合95%未満  個別対称式  一括比例式  41

上記以外  全額控除

基準期間の課税売上高 円

① 区分 課税標準額 消費税額

3%分 千円 円

② 4%分 千円 円

63%分 千円 円

③ 区分 地方消費税の課税標準となる消費税額

4%分 円

63%分 円

送付金を金融機関に預けようとする場合

銀行 本店・支店

金庫・組合 出張所

農協・漁協 本所・支所

預金 口座番号

ゆうちょ銀行の貯金記号番号 -

郵便局名等

※ 税務署整理欄

税 理 士 署名押印 (電話番号 - - )

税理士法第30条の書面提出有

税理士法第33条の2の書面提出有

㉖ = ① + ② - ③ + ④ + ⑤ + ⑥ - 修正申告の場合㉔ = ⑭ + ⑮  
 ㉖が還付税額となる場合はマイナス「-」を付してください。

消費税の申告書（一般用） ※平成27年10月1日以後終了課税期間分

G K 0 3 0 3

第27-(1)号様式

平成 年 月 日 税務署長殿  
 納税地 (電話番号 - - )  
 (フリガナ) 名称又は屋号  
 個人番号又は法人番号  
 (フリガナ) 代表者氏名又は氏名

※ 一連番号 申告年月日 申告区分 指導致等 庁指定 局指定  
 通信日付印 確認印 確認書類 個人番号カード 通知カード・運転免許証 その他  
 指導致年 月 日 相談 区分1 区分2 区分3

→ (注)平成二十八年一月一日以後に開始する課税期間から、個人番号又は法人番号を記載する必要があります。  
 OCR入力用(この用紙は機械で読み取ります。折ったり汚したりしないでください。)

平成二十七年十月一日以後終了課税期間分(一般用)

自平成 年 月 日 課税期間分の消費税及び地方消費税の( )申告書  
 至平成 年 月 日 (中間申告 自平成 年 月 日 の場合の 対象期間 至平成 年 月 日)

この申告書による消費税の税額の計算		十	百	千	万	十	百	千	万	十	百	千	万	円	
課税標準額	①												0	0	0
消費税額	②														
控除過大調整税額	③														
控除															
控除対象仕入税額	④														
返還等対価に係る税額	⑤														
貸倒れに係る税額	⑥														
控除税額小計	⑦														
控除不足還付税額	⑧														
差引税額	⑨												0	0	
中間納付税額	⑩												0	0	
納付税額	⑪												0	0	
中間納付還付税額	⑫												0	0	
この申告書が修正申告である場合															
既確定税額	⑬														
差引納付税額	⑭												0	0	
課税上譲渡資産の譲渡等の対価の額	⑮														
資産の譲渡等の対価の額	⑯														

この申告書による地方消費税の税額の計算		十	百	千	万	十	百	千	万	円	
地方消費税の課税標準となる消費税額	控除不足還付税額	⑰									
差引税額	⑱									0	0
還付税額	⑲										
納付税額	⑳									0	0
中間納付譲渡割額	㉑									0	0
納付譲渡割額	㉒									0	0
中間納付還付譲渡割額	㉓									0	0
この申告書が修正申告である場合											
既確定割額	㉔										
差引納付割額	㉕									0	0
消費税及び地方消費税の合計(納付又は還付)税額	㉖										

付割賦基準の適用  有  無 31  
 延払基準等の適用  有  無 32  
 工事進行基準の適用  有  無 33  
 現金主義会計の適用  有  無 34  
 課税標準額に対する消費税額の計算の特例の適用  有  無 35  
 課税上高5億円超又は課税上割合95%未満  個別対式  一括比例式   
 上記以外  全額控除 41  
 特定課税仕入れに係る表の提出  基準期間の課税売上高 千円  
 ①区分 課税標準額 消費税額  
 3%分 千円 円  
 ②区分 課税標準額 消費税額  
 4%分 千円 円  
 6.3%分 千円 円  
 ③区分 地方消費税の課税標準となる消費税額  
 4%分 円  
 6.3%分 円  
 還付金を金受付け欄と併用する  
 銀行 本店・支店  
 金庫・組合 出張所  
 農協・漁協 本所・支所  
 預金  口座番号  
 ゆうちょ銀行の貯金記号番号  
 郵便局名等  
 ※税務署整理欄  
 税理士 署名押印 (電話番号 - - )  
 税理士法第30条の書面提出有  
 税理士法第33条の2の書面提出有

㉖ = ① + ② - ③ + ④ + ⑤ + ⑥ - 修正申告の場合 ㉔ = ⑬ + ㉕  
 ㉖が還付税額となる場合はマイナス「-」を付してください。

消費税の申告書（簡易課税用） ※平成26年4月1日以後終了課税期間分  
（平成27年4月前開始課税期間分）

G K 0 4 0 2

第27-(2)号様式

平成 年 月 日 （受付印）	税務署長殿
納税地 (フリガナ) 名称又は屋号 (フリガナ) 代表者氏名又は氏名 経理担当者氏名	(電話番号 - - )

※ 一連番号	申告年 月 日	申告区分	指導等	庁指定	局指定	通信日付印	確認印	省略年月日
申告年 月 日	平成 年 月 日							
申告年 月 日	平成 年 月 日	指導年 月 日	相談	区分1	区分2	区分3		

OCR入力用（この用紙は機械で読み取ります。折ったり活きたりしないでください。）

平成二十六年四月一日以後終了課税期間分（簡易課税用）

自 平成 年 月 日 課税期間分の消費税及び地方消費税の( )申告書  
至 平成 年 月 日  
（中間申告 自 平成 年 月 日 の場合の 対象期間 至 平成 年 月 日）

この申告書による消費税の税額の計算		十	千	百	十	千	百	十	万	千	百	十	円
課税標準額	①								0	0	0	03	
消費税額	②											06	
負債回収に係る消費税額	③											07	
控除対象仕入税額	④											08	
返還等対価に係る税額	⑤											09	
負債倒れに係る税額	⑥											10	
控除税額小計 (④+⑤+⑥)	⑦											11	
控除不足還付税額 (⑦-②-③)	⑧											13	
差引税額 (②+③-⑦)	⑨								0	0		15	
中間納付税額	⑩								0	0		16	
納付税額 (⑨-⑩)	⑪								0	0		17	
中間納付還付税額 (⑩-⑨)	⑫								0	0		18	
この申告書 が修正申告 である場合 既確定税額	⑬											19	
この課税期間の課税売上高	⑭											21	
基準期間の課税売上高	⑮											21	

付記事項	割賦基準の適用	<input type="checkbox"/>	有	<input type="checkbox"/>	無	31
	延払基準等の適用	<input type="checkbox"/>	有	<input type="checkbox"/>	無	32
	工事進行基準の適用	<input type="checkbox"/>	有	<input type="checkbox"/>	無	33
	現金主義会計の適用	<input type="checkbox"/>	有	<input type="checkbox"/>	無	34
参考事項	課税標準額に対する消費税額の計算の特例の適用	<input type="checkbox"/>	有	<input type="checkbox"/>	無	35
	区分課税売上高(免税売上高を除く) 売上割合%					
	第1種					36
	第2種					37
	第3種					38
	第4種					39
区分	第5種					42
計						
①及び②の内訳	特例計算適用(令57③)	<input type="checkbox"/>	有	<input type="checkbox"/>	無	40

この申告書による地方消費税の税額の計算		十	千	百	十	千	百	十	万	千	百	十	円
地方消費税の課税標準となる消費税額	控除不足還付税額	⑰											51
譲渡制限額	差引税額	⑱							0	0		52	
還付税額	納税額	⑳							0	0		54	
中間納付譲渡制限額	納付譲渡制限額 (㉑-㉒)	㉑							0	0		55	
中間納付還付譲渡制限額 (㉑-㉒)	中間納付還付譲渡制限額 (㉑-㉒)	㉓							0	0		57	
この申告書 が修正申告 である場合 既確定額	既確定額	㉔										58	
この課税期間の課税売上高	差引納付額	㉕							0	0		59	
消費税及び地方消費税の合計(納付又は還付)税額	消費税及び地方消費税の合計(納付又は還付)税額	㉖										60	

①及び②の内訳	区分	課税標準額	消費税額
	3%分	千円	円
	4%分	千円	円
	6.3%分	千円	円
③又は④の内訳	区分	地方消費税の課税標準となる消費税額	
	4%分	円	
	6.3%分	円	
還付金を受取先	銀行 本店・支店 金庫 組合 出張所 農協 漁協 本所・支所		
預金口座番号			
ゆうちょ銀行の貯金記号番号	-		
郵便局名等			
※税務署整理欄			
税理士署名押印	(電話番号 - - )		
<input type="checkbox"/>	税理士法第30条の書面提出有		
<input type="checkbox"/>	税理士法第33条の2の書面提出有		

㉖ = (㉑) + (㉒) - (㉓) + (㉔) + (㉕)・修正申告の場合㉖ = ㉑ + ㉕  
㉖が還付税額となる場合はマイナス「-」を付してください。

消費税の申告書（簡易課税用） ※平成26年4月1日以後終了課税期間分  
（平成27年4月以後開始課税期間分）

G K 0 4 0 3

第27-(2)号様式

平成 年 月 日 税務署長殿  
 納税地 (電話番号 - - )  
 (フリガナ) 名称又は屋号  
 (フリガナ) 代表者氏名又は氏名  
 経理担当者氏名

※ 一連番号 申告年月日 申告区分 指 導 等 庁 指 定 局 指 定  
 申告年月日 平成 年 月 日  
 申告区分 指導等 庁指定 局指定  
 通信日付印 確認印 省略年月日  
 年 月 日 年 月 日  
 指 導 年 月 日 相談 区分1 区分2 区分3  
 平成 年 月 日

OCR入力用（この用紙は機械で読み取ります。折ったり活きたりしないでください。）

平成二十六年四月一日以後終了課税期間分（簡易課税用）

自 平成 年 月 日 課税期間分の消費税及び地方消費税の( )申告書  
 至 平成 年 月 日  
 ( 中間申告 自 平成 年 月 日 )  
 ( の場合の )  
 ( 対象期間 至 平成 年 月 日 )

この申告書による消費税の税額の計算		十 千 百 十 千 百 十 万 千 百 十 一 円	
課税標準額	①	0	0
消費税額	②		
負倒回収に係る消費税額	③		
控除対象仕入税額	④		
返還等対価に係る税額	⑤		
負倒れに係る税額	⑥		
控除税額小計	⑦		
控除不足還付税額	⑧		
差引税額	⑨	0	0
中間納付税額	⑩	0	0
納付税額	⑪	0	0
中間納付還付税額	⑫	0	0
この申告書が修正申告である場合の既定税額	⑬		
この課税期間の課税売上高	⑭		
基準期間の課税売上高	⑮		
この申告書による地方消費税の税額の計算			
地方消費税の課税標準となる消費税額	⑰		
差引税額	⑱	0	0
還付税額	⑲		
納付税額	⑳	0	0
中間納付還渡割額	㉑	0	0
納付還渡割額	㉒	0	0
中間納付還付還渡割額	㉓	0	0
この申告書が修正申告である場合の既定還渡割額	㉔		
差引納付還渡割額	㉕	0	0
消費税及び地方消費税の合計(納付又は還付)税額	㉖		

付記事項	割賦基準の適用	<input type="checkbox"/>	有	<input type="checkbox"/>	無	31
	延払基準等の適用	<input type="checkbox"/>	有	<input type="checkbox"/>	無	32
	工事進行基準の適用	<input type="checkbox"/>	有	<input type="checkbox"/>	無	33
	現金主義会計の適用	<input type="checkbox"/>	有	<input type="checkbox"/>	無	34
参考事項	課税標準額に対する消費税額の計算の特例の適用	<input type="checkbox"/>	有	<input type="checkbox"/>	無	35
	区分課税売上高(免税売上高を除く) 売上割合%					
	第1種					36
	第2種					37
	第3種					38
	第4種					39
	第5種					42
第6種					43	
区分	特例計算適用(令57③)	<input type="checkbox"/>	有	<input type="checkbox"/>	無	40
①及び②の内訳	区分 課税標準額					
	3%分	千円			円	
	4%分	千円			円	
④又は⑤の内訳	区分 地方消費税の課税標準となる消費税額					
	4%分				円	
	6.3%分				円	
還付金を受取機との関係	銀行 本店・支店					
	金庫 組合 出張所					
	農協 漁協 本所・支所					
	預金 口座番号					
	ゆうちょ銀行の貯金記号番号					
	郵便局名等					
	※税務署整理欄					
	税理士署名押印 (電話番号 - - )					
	<input type="checkbox"/> 税理士法第30条の書面提出有					
	<input type="checkbox"/> 税理士法第33条の2の書面提出有					

㉖ = ① + ② - ③ + ④ + ⑤ + ⑥ - 修正申告の場合 ㉖ = ④ + ⑤  
 ㉖が還付税額となる場合はマイナス「-」を付してください。

消費税の申告書（簡易課税用） ※平成26年4月1日以後終了課税期間分  
（平成28年1月以後開始課税期間分）

G K 0 4 0 4

第27-(2)号様式

平成 年 月 日 税務署長殿  
 納税地 (電話番号 - - )  
 (フリガナ) 名称又は屋号  
 個人番号又は法人番号 (個人番号の記載に当たっては、左端を空欄とし、ここから記載してください。)  
 (フリガナ) 代表者氏名又は氏名

※ 一連番号 申告年 申告月 申告日 申告区分 指導等 庁指定 局指定  
 申告年月日 平成 年 月 日  
 申告区分 指導等 庁指定 局指定  
 通信日付印 確認印 確認書類 個人番号カード 通知カード・運転免許証 その他( ) 身元確認  
 年 月 日 指導年月日 相談区分1 区分2 区分3  
 平成 年 月 日

→ (注)平成二十八年一月一日以後に開始する課税期間から、個人番号又は法人番号を記載する必要があります。  
 OCR入力用(この用紙は機械で読み取ります。折ったり汚したりしないでください。)

平成二十六年四月一日以後終了課税期間分(簡易課税用)

課税期間分の消費税及び地方消費税の( )申告書

中間申告 自 平成 年 月 日  
 の場合の  
 対象期間 至 平成 年 月 日

この申告書による消費税の税額の計算

課税標準額	①	0 0 0	03
消費税額	②		06
負倒回収に係る消費税額	③		07
控除対象仕入税額	④		08
返還等対価に係る税額	⑤		09
負倒れに係る税額	⑥		10
控除税額小計 (④+⑤+⑥)	⑦		11
控除不足還付税額 (⑦-②-③)	⑧		13
差引税額 (②+③-⑦)	⑨	0 0	15
中間納付税額	⑩	0 0	16
納付税額 (⑨-⑩)	⑪	0 0	17
中間納付還付税額 (⑩-⑨)	⑫	0 0	18
この申告書が修正申告である場合 既確定税額	⑬		19
この課税期間の課税売上高	⑭	0 0	20
基準期間の課税売上高	⑮		21

付記事項

割賦基準の適用	<input type="checkbox"/>	有	<input type="checkbox"/>	無	31
延払基準等の適用	<input type="checkbox"/>	有	<input type="checkbox"/>	無	32
工事進行基準の適用	<input type="checkbox"/>	有	<input type="checkbox"/>	無	33
現金主義会計の適用	<input type="checkbox"/>	有	<input type="checkbox"/>	無	34
課税標準額に対する消費税額の計算の特例の適用	<input type="checkbox"/>	有	<input type="checkbox"/>	無	35
区分課税売上高(免税売上高を除く) 売上割合%					
第1種					36
第2種					37
第3種					38
第4種					39
第5種					42
第6種					43
特例計算適用(令57③)	<input type="checkbox"/>	有	<input type="checkbox"/>	無	40

この申告書による地方消費税の税額の計算

地方消費税の課税標準となる消費税額	控除不足還付税額	⑰		51
差引税額	⑱	0 0	52	
譲渡金額	⑲		53	
納付税額	⑳	0 0	54	
中間納付譲渡割額	㉑	0 0	55	
納付譲渡割額 (㉑-⑲)	㉒	0 0	56	
中間納付還付譲渡割額 (㉒-㉑)	㉓	0 0	57	
この申告書が修正申告である場合 既確定割額	㉔		58	
この課税期間の課税売上高	⑭	0 0	59	
基準期間の課税売上高	⑮		60	

①及び②の内訳

区分	課税標準額	消費税額
3%分	千円	円
4%分	千円	円
6.3%分	千円	円
区分	地方消費税の課税標準となる消費税額	
4%分	円	
6.3%分	円	

④又は⑤の内訳

区分	地方消費税の課税標準となる消費税額
4%分	円
6.3%分	円

還付金を受取先と号

銀行 本店・支店  
 金庫 組合 出張所  
 農協 漁協 本所・支所

預金 口座番号

ゆうちょ銀行の貯金記号番号

郵便局名等

※税務署整理欄

税理士署名押印 (電話番号 - - )

税理士法第30条の書面提出有  
 税理士法第33条の2の書面提出有

㉔ = (①+②) - (③+④+⑤+⑥) - 修正申告の場合㉔ = ㉑+㉒  
 ㉔が還付税額となる場合はマイナス「-」を付してください。

○酒税

酒税納税申告書 ※平成27年12月以前提出用

<div style="border: 1px solid black; padding: 2px; display: inline-block;">提出用 (本表)</div>	<div style="border: 1px solid black; padding: 2px; display: inline-block;">G J 3 0 1 1</div>	<div style="border: 1px solid black; padding: 2px; display: inline-block;">連続用</div>	<div style="border: 1px solid black; padding: 2px; display: inline-block;">整理番号</div>		
<p>平成 <input type="text"/> 年 <input type="text"/> 月 <input type="text"/> 日 酒税納税申告書</p>					
申告者 税務署長殿	申告年月日 年 <input type="text"/> 月 <input type="text"/> 日	申告区分 調査区分 帳票有無 通信日付印 平成 年 月 日 確認者印	申告年月日 年 <input type="text"/> 月 <input type="text"/> 日	申告年月日 年 <input type="text"/> 月 <input type="text"/> 日	申告年月日 年 <input type="text"/> 月 <input type="text"/> 日
(製造場の所在地及び名称) 〒 <input type="text"/> (電話) <input type="text"/>					
(住所) 〒 <input type="text"/> (電話) <input type="text"/>					
(氏名又は名称及び代表者氏名) <input type="text"/>					
記 下記のとおり酒税の納税申告書 (期限後申告書・修正申告書・還付請求申告書) を提出します。					
納付すべき積額等の計算	区分	この申告書による税額	修正申告の場合の修正申告前の確定額	差引納付税額 (④-⑤+⑦-⑧)	差引納付税額 (④-⑤+⑦-⑧)
算出税額	①	<input type="text"/>	<input type="text"/>	⑤	<input type="text"/>
端数切捨額	②	<input type="text"/>	<input type="text"/>	⑥	<input type="text"/>
還付を受ける金額	③	<input type="text"/>	<input type="text"/>	⑦	<input type="text"/>
納付すべき税額	④	<input type="text"/>	<input type="text"/>	⑧	<input type="text"/>
納期限の延長					
※ (延長後の納期限) 平成 年 月 日					
※ (延長する税額)					
税理士 署名押印 <input type="checkbox"/>	税理士法 上の書面 提出の有無 <input type="checkbox"/>	1 銀行等の預貯金口座に振込みを希望する場合 銀行 口座番号 <input type="text"/> 支店 <input type="text"/> 口座種類 (1 普通 2 当座 3 納税準備 4 通知) <input type="text"/>		2 ゆうちょ銀行の郵便貯金口座に振込みを希望する場合 通常貯金の記号番号 <input type="text"/>	
		3 ゆうちょ銀行の窓口若しくは郵便局窓口での受け取りを希望する場合 店舗名 <input type="text"/>			
納期限後申告若しくは修正申告する理由、又は還付請求申告書の場合納税申告書の提出を要しない理由					
この根拠は機械で処理しますので、汚したり折り曲げたりしないでください。					

G J 3 0 1 3  
連 続 用

平成 〇〇 年 〇〇 月 〇 日 酒税納税申告書

酒税納税回数  
(整理番号)

平成 年 月 日	申告者	(製造場の所在地及び名称) 〒	申告区分	申告年月日	申告年月日
税務署長殿	申告者	(住所) 〒	調査区分	調査年月日	調査年月日
	申告者	(氏名又は名称及び代表者氏名)	帳票有無	平成 年 月 日	確認者印
	申告者	(個人番号又は法人番号)	通信日付印	平成 年 月 日	
	申告者	※ 個人番号の記載に当たっては、お尋ねを要請としてください。	審査者印		
	申告者		身元確認		
	申告者		<input type="checkbox"/> 済 <input type="checkbox"/> 未済		
	申告者		確認書類 個人番号カード/通知カード・運転免許証 その他 ( )		

下記のとおり酒税の納税申告書(期限後申告書・修正申告書・還付請求申告書)を提出します。

区分	この申告書による税額	修正申告の場合の修正申告前の確定額
納付すべき税額等の計算	①	⑤
算出税額	②	⑥
端数切捨額	③	⑦
還付を受ける金額	④	⑧
納付すべき税額		
		⑨
		差引納付税額 (①-⑥+⑦-⑧)
		円

納期限の延長	還付される税金の受取場所
※(延長後の納期限) 平成 年 月 日	2 ゆうちよ銀行の郵便貯金口座に振込みを希望する場合 希望する場合 通常貯金の配号番号 _____
※(延長する税額)	3 ゆうちよ銀行の窓口若しくは郵便局窓口での受け取りを希望する場合 店鋪名 _____
税理士 署名押印 (電話番号 - - - )	1 銀行等の預貯金口座に振込みを希望する場合 銀行 本店 支店 金庫 _____ 口座種類 (1 普通 2 当座 3 納税準備 4 通知) 口座番号 _____
税理士法第30条の書面提出有	期限後申告若しくは修正申告する理由、又は還付請求申告書の書面提出の有無を要しない理由
税理士法第33条の2の書面提出有	

この帳票は機械で処理しますので、汚したり折り曲げたりしないでください。



○消費税、酒税以外の間接税

たばこ税及びたばこ特別税納税申告書 ※平成27年12月以前移出分

CC2-3202-1

平成 年 月分たばこ税及びたばこ特別税納税申告書

		整理番号	
平成 年 月 日	(製造場の所在地及び名称) (〒 - )		
申告者  税務署長 殿	(住所) (〒 - )	(電話番号 - - )	
	(氏名又は名称及び代表者氏名)	(電話番号 - - )	
	(同上代理人)		
	⑩		
下記のとおritaばこ税及びたばこ特別税の納税申告書(期限後申告書・修正申告書・還付請求申告書)を提出します。			
区 分	⑦ この申告書による税額	⑧ 修正申告の場合の※ 修正申告前の確定額	
① たばこ税及びたばこ特別税の税額の合計額	① (付表の②の合計) 円	② 円	
控除 (還付)を受ける金額	③ 戻入によるもの	④	
	④ 移入によるもの	⑤	
	⑤ 災害被害によるもの	⑥	
	⑥ 保税期間経過による課税分	⑦	
	⑦ 計	⑧ (③+④+⑤+⑥)	⑨
	⑧ 還付を受ける金額	⑨ (⑧-①)	⑩
⑨ 納付すべき税額 (100円未満の端数切り捨て)	⑩ (①-⑧) 00	⑪ 00 ⑫ (⑩-⑨+⑩-⑦) 00 円	
⑫ 還付を受けようとする金融機関	(銀行等への振込) 銀行 金庫・組合 農協・漁協 本店・支店 出張所 本所・支所 預金口座番号	(ゆうちょ銀行の貯金口座への振込) 貯金口座の記号番号 (郵便局等の窓口受取り)	
⑬ 添付書類	たばこ税及びたばこ特別税未納税製造たばこ移入明細書 通 たばこ税及びたばこ特別税輸出免税製造たばこ輸出入明細書 通 たばこ税及びたばこ特別税戻入れ(移入)控除(還付)税額計算書 通 たばこ税及びたばこ特別税課税済証明書 通 たばこ税及びたばこ特別税災害控除(還付)明細書 通 たばこ税及びたばこ特別税課税物件被災確認書 通 被災製造たばこについて損失補償を受けた事実を証する書類 通 保税期間経過分控除明細書 通	申告書作成者氏名 氏名 押印 税理士署名 署名 押印 税理士法第三十三条の二の書面提出	
⑭ 期限を延長した納付すべき税額	※ 円	⑮ 納期限延長の場合の※ 平成 年 月 日 延長後の納期限	
⑯ 修正申告の場合の当初の申告書提出年月日	※ 平成 年 月 日	確認 ※ 台帳等整理 ※ 徴収下等整理 ※	
⑰ 通信日付印	※ 平成 年 月 日	確認 ※ ⑩ ⑪ ⑫	
申告年月日	※ 平成 年 月 日	申告区分 ※ 年月日 ※ 平成 年 月 日 入力整理 ※	

たばこ税及びたばこ特別税納税申告書 ※平成 28 年 1 月以後移出分

CC2-3202-1

平成 年 月分たばこ税及びたばこ特別税納税申告書

<div style="border: 1px solid black; border-radius: 50%; width: 40px; height: 40px; margin: 0 auto; display: flex; align-items: center; justify-content: center;"> <span style="font-size: 10px;">収受印</span> </div>		整理 番号	
平成 年 月 日	(製造場の所在地及び名称) ( 〒 - )		
	(電話番号 - - )		
	(住所) ( 〒 - )		
	(電話番号 - - )		
申告者	(氏名又は名称及び代表者氏名)		
	Ⓜ		
	(個人番号又は法人番号) ↓ 個人番号の記載に当たっては、左端を空欄とし、ここから記載してください。		
税務署長 殿	(同上代理人)		
	Ⓜ		
下記のとおりのたばこ税及びたばこ特別税の納税申告書(期限後申告書・修正申告書・還付請求申告書)を提出します。			
区 分	㉗ この申告書による税額	㉘ 修正申告の場合の 修正申告前の確定額	㉙ 期限後申告・修正申告をする理由・事情
(A) たばこ税及びたばこ特別税の税額の合計額	① (付表の ㉚ の合計) 円	② 円	
(B) 控除(還付)を受けようとする金額	(C) 戻入によるもの ②	⑩	
	(D) 移入によるもの ③	⑪	
	(E) 災害被害によるもの ④	⑫	
	(F) 保稅期間経過による課税分 ⑤	⑬	
	(G) 計 ⑥ (②+③+④+⑤)	⑭	
(H) 還付を受ける金額	⑦ (⑥-①)	⑮	
(I) 納付すべき税額 (100円未満の端数切捨て)	⑧ (①-⑥) 00	⑯ 00	⑰ (⑧-⑮+⑭-⑰) 00 円
(J) 還付を受けようとする金融機関	(銀行等への振込) 銀行 本店・支店 出張所 本所・支所 金庫・組合 農協・漁協 預金 口座番号		(ゆうちょ銀行の貯金口座への振込) 貯金口座の 記号番号 (郵便局等の窓口受取り)
(K) 添付書類	たばこ税及びたばこ特別税未納税製造たばこ移入明細書 たばこ税及びたばこ特別税輸出免税製造たばこ輸出明細書 たばこ税及びたばこ特別税戻入れ(移入)控除(還付)税額計算書 たばこ税及びたばこ特別税課税済証明書 たばこ税及びたばこ特別税災害控除(還付)明細書 たばこ税及びたばこ特別税課税物件被災確認書 被災製造たばこについて損失補償を受けた事実を証する書類 保稅期間経過分控除明細書	通 通 通 通 通 通 通 通	申告書作成者氏名 税 理 士 署 名 印 Ⓜ 税 理 士 法 第 三 十 条 の 書 面 提 出 Ⓜ 税 理 士 法 第 三 十 三 条 の 二 の 書 面 提 出 Ⓜ 台帳等整理 ※ 徴収カード等整理 ※ 身元確認 ※ <input type="checkbox"/> 済 <input type="checkbox"/> 未済 ※ 確認書類類 個人番号カード/通知カード/運転免許証その他( )
修正申告の場合の当初の申告書提出年月日	※ 平成 年 月 日 確認	※	納期限を延長した納付すべき税額 ※ 円
通 信 日 付 印	※ 平成 年 月 日 確認	※	納期限延長の場合の延長後の納期限 ※ 平成 年 月 日
申告年月日	※ 平成 年 月 日 申告区分	※	年月日 ※ 平成 年 月 日 入力整理 ※

揮発油税及び地方揮発油税納税申告書 ※平成 27 年 12 月以前移出分

平成 年月分揮発油税及び地方揮発油税納税申告書

G L 2 0 1 1

整理番号

提出用

○修正申告書として使用するときは、その直前に確定している納税申告書、更正通知書又は決定通知書の写しを添付してください。

平成 年 月 日	製造場の所在地及び名称	(〒 - )	電話	( ) 局番
	申告者の住所	(〒 - )	電話	( ) 局番
税務署長殿	(フリガナ) 氏名又は名称及び代表者氏名	Ⓜ		
	(フリガナ) 同上代理人			
收受印				

OCR入力用(この用紙は機械で処理しますので、汚したり折曲げたりしないでください。)

下記のとおり揮発油税及び地方揮発油税の納税申告書(□期限後申告書・□修正申告書・□還付請求申告書)を提出します。

区分		税 額										
		十 兆 千 百 十 億 千 百 十 万 千 百 十 一 円										
揮発油税及び地方揮発油税額の合計額 ①		<input type="text"/>										
控除(還付)を受け額	戻入れによるもの ②	<input type="text"/>										
	移入によるもの ③	<input type="text"/>										
	災害被害によるもの又は保稅作業期間経過による課税分 ④	<input type="text"/>										
	揮発油税超過額 ⑤	<input type="text"/>										
	計 (②+③+④+⑤) ⑥	<input type="text"/>										
還付を受ける金額 (⑥-①) ⑦		<input type="text"/>										
納付すべき税額 (①-⑥) (100円未満の端数切捨て) ⑧		<input type="text"/> 00										
この申告書の修正申告書台	修正申告前の確定額 ⑨	<input type="text"/>										
	差引納付すべき税額 (⑧-⑨) (100円未満の端数切捨て) ⑩	<input type="text"/>										

期限後申告・修正申告をする理由・事情

付記事項

租税特別措置法第89条第4項又は第7項の控除又は還付

沖特令第74条の2第2項又は第9項の控除又は還付

還付を受けようとする金融機関

1. 銀行等の預金口座に振込みを希望する場合

銀行名: \_\_\_\_\_ 行名: \_\_\_\_\_

支店名: \_\_\_\_\_ 支店番号: \_\_\_\_\_

支所名: \_\_\_\_\_ 支所番号: \_\_\_\_\_

預金種別: \_\_\_\_\_

口座番号: \_\_\_\_\_

2. ゆうちょ銀行の貯金口座に振込みを希望する場合

貯金口座の記号番号: \_\_\_\_\_

3. 郵便局等の窓口受取りを希望する場合

添付書類	① 揮発油税及び地方揮発油税課税標準数量及び税額計算書	通	⑧ 揮発油税未納税揮発油移入証明書	通
	② 揮発油税戻入れ(移入)控除(還付)税額計算書	通	⑨ 揮発油税輸出免税課税物件輸出証明書	通
	③ 揮発油税災害控除(還付)明細書	通	⑩ 揮発油税灯油免税明細書	通
	④ 揮発油税課税物件被災確認書	通	⑪ 揮発油税航空機燃料用免税揮発油移入証明書	通
	⑤ 被災揮発油についての損失補償の事実を証する書類	通	⑫ 揮発油税石油化学用免税明細書	通
	⑥ 揮発油税保稅作業期間経過課税分控除明細書	通	⑬ 揮発油税特定用途免税揮発油移入証明書	通
	⑦ 揮発油税課税済証明書	通	⑭ 揮発油税超過額計算書	通
参考事項	⑮ 控除対象揮発油の所持数量証明書			

申告書作成者氏名

税理士署名押印

税理士法第30条の書面提出有

税理士法第33条の2の書面提出有

「税務署整理欄」は、記載しないでください。 CC2-3301-1

税務署整理欄

申告年月日 年月日 申告区分  区分  年月日 年月日

納期限延長の場合の納期限 年月日 納期限を延長した納付すべき税額

金融機関番号  通信日付印 平成 年 月 日 確認印

揮発油税及び地方揮発油税納税申告書 ※平成 28 年 1 月以後移出分

平成 年 月分揮発油税及び地方揮発油税納税申告書

G L 2 0 3 1

整理番号

**提出用**

○修正申告書として使用するときは、その直前に確定している納税申告書、更正通知書又は決定通知書の写しを添付してください。

平成 年 月 日 税務署長殿 申告者 收受印	製造場の所在地及び名称	(〒 - )	電話	( ) 局番
	申告者の住所	(〒 - )	電話	( ) 局番
	(フリガナ) 氏名又は名称及び代表者氏名			
	個人番号又は法人番号	※個人番号の記載に当たっては、左端を空欄としてください。		
	(フリガナ) 同上代理人			

OCR入力用(この用紙は機械で処理しますので、汚したり折り曲げたりしないでください。)

下記のとおり揮発油税及び地方揮発油税の納税申告書(□期限後申告書・□修正申告書・□還付請求申告書)を提出します。	
区 分	税 額
揮発油税及び地方揮発油税額の合計額 ①	十 兆 千 百 十 億 千 百 十 万 千 百 十 一 円
控除(還付)を受ける金額	
戻入れによるもの ②	
移入によるもの ③	
災害被害によるもの又は保稅作業期間経過による課税分 ④	
揮発油税超過額 ⑤	
計 (②+③+④+⑤) ⑥	
還付を受ける金額 (⑥-①) ⑦	
納付すべき税額 (①-⑥) ⑧ (100円未満の端数切捨て)	00
この申告書の修正申告書台	
修正申告前の確定額 ⑨	
差引納付すべき税額 (⑧-⑨) ⑩ (100円未満の端数切捨て)	

期限後申告・修正申告をする理由・事情
付 記 事 項
<input type="checkbox"/> 租税特別措置法第89条第4項又は第7項の控除又は還付
<input type="checkbox"/> 沖特令第74条の2第2項又は第9項の控除又は還付
還付を受けようとする金融機関
1. 銀行等の預金口座に振込みを希望する場合
銀行名: _____
支店名: _____
支所名: _____
口座番号: _____
2. ゆうちょ銀行の貯金口座に振込みを希望する場合
貯金口座の記号番号: _____
3. 郵便局等の窓口受取りを希望する場合

添付書類	① 揮発油税及び地方揮発油税課税標準数量及び税額計算書	通	⑧ 揮発油税未納税揮発油移入証明書	通
	② 揮発油税戻入れ(移入)控除(還付)税額計算書	通	⑨ 揮発油税輸出免税課税物件輸出証明書	通
	③ 揮発油税災害控除(還付)明細書	通	⑩ 揮発油税灯油免税明細書	通
	④ 揮発油税課税物件被災確認書	通	⑪ 揮発油税航空機燃料用免税揮発油移入証明書	通
	⑤ 被災揮発油についての損失補償の事実を証する書類	通	⑫ 揮発油税石油化学用免税明細書	通
	⑥ 揮発油税保稅作業期間経過課税分控除明細書	通	⑬ 揮発油税特定用途免税揮発油移入証明書	通
	⑦ 揮発油税課税済証明書	通	⑭ 揮発油税超過額計算書	通
			⑮ 控除対象揮発油の所持数量証明書	通

参考事項
申告書作成者氏名
税理士署名押印
<input type="checkbox"/> 税理士法第30条の書面提出有
<input type="checkbox"/> 税理士法第33条の2の書面提出有

「税務署整理欄」は、記載しないでください。

税務署整理欄	身元確認 <input type="checkbox"/>	確認書類 個人番号カード/通知カード・運転免許証 その他
	申告年月日 <input type="text"/>	申告区分 <input type="text"/>
	納期限延長の場合の納期限 <input type="text"/>	納期限を延長した納付すべき税額 <input type="text"/>
	金融機関番号 <input type="text"/>	通信日付印
	年月日 <input type="text"/>	平成 年 月 日 確認印

# 揮発油税及び地方揮発油税課税標準数量及び税額計算書

平成 年 月分揮発油税及び地方揮発油税課税標準数量及び税額計算書

G L 2 0 1 2

提出用

整理番号

製造場の所在地	(〒 <input type="text" value=""/> - <input type="text" value=""/> )
及び名称	

OCR入力用（この用紙は機械で処理しますので、汚したり折り曲げたりしないでください。）

区 分	移 出 区 分			① 計 (④ + ⑤ + ⑥)
	④ 製造場内の消費	⑤ 航空機燃料用免税揮発油及び特定用途免税揮発油の譲渡等	⑥ そ の 他	
総移出数量 ①				千 百 十 億 千 百 十 万 千 百 十 一
総移出数量のうち免税を受けようとする揮発油	未納税移出 ②			
	輸出免税 ③			
	灯油免税 ④			
	航空機燃料用免税 ⑤			
	石油化学用免税 ⑥			
	⑦			
	⑧			
	⑨			
	⑩			
	⑪			
	⑫			
	⑬			
	⑭			
	製造場内の消費 (④～⑥) ⑮	千 百 十 億 千 百 十 万 千 百 十 一	航空機燃料用免税揮発油及び特定用途免税揮発油の譲渡等 (⑤～⑥) ⑯	
その他計 (⑦～⑭) ⑰		合 計 (⑮ + ⑯ + ⑰) ⑱		
差引出課税数量 (④～⑥) ⑲		航空機燃料用免税揮発油及び特定用途免税揮発油の譲渡等 (⑤～⑥) ⑳		
その他 (⑦～⑭) ㉑		合 計 (⑲ + ㉑ + ㉒) ㉓		
欠減控除数量 (㉑) × 1.35% ㉔		課税標準数量 (㉑ - ㉔) ㉕		
税 額 ㉖	1 klにつき税率 <input type="text" value=""/> <input type="text" value=""/> <input type="text" value=""/> <input type="text" value=""/> ㉗ × ㉕ = <input type="text" value=""/> <input type="text" value=""/> <input type="text" value=""/> <input type="text" value=""/> 百 十 兆 千 百 十 億 千 百 十 万 千 百 十 一 円			

税務署欄	申告年月日 <input type="text" value=""/> 年 <input type="text" value=""/> 月 <input type="text" value=""/> 日	申告区分 <input type="text" value=""/> <input type="text" value=""/>	区分 <input type="text" value=""/> <input type="text" value=""/>	枝番 <input type="text" value=""/> <input type="text" value=""/>
------	---	--	--	--

- 【注意】
- この計算書は、揮発油税及び地方揮発油税納税申告書に添付してください。
  - 「石油化学用免税」及び「特定用途免税」欄は、「納税者控」用の裏面の【注意】書きにより記載してください。
  - 「税務署整理欄」は、記載しないでください。

CC2-3301-2

# 揮発油税及び地方揮発油税課税標準数量及び税額計算書

## (バイオエタノール等揮発油に係る課税標準の特例適用者用)

平成 年 月分揮発油税及び地方揮発油税課税標準数量及び税額計算書 G L 2 0 2 2

(バイオエタノール等揮発油に係る課税標準の特例適用者用)

整理番号

提出用

製造場の所在地及び名称

OCR入力用(この用紙は機械で処理しますので、汚したり折り曲げたりしないでください。)

区分	移出区分			① 計 (A+B+C)
	① 製造場内の消費	② 航空機燃料用免税揮発油及び特定用途免税揮発油の譲渡等	③ その他	
総移出数量	①			千 百 十 億 千 百 十 万 千 百 十 一 円
総移出数量のうち免税を受けようとする揮発油	未納税移出	②		
	輸出免税	③		
	灯油免税	④		
	航空機燃料用免税	⑤		
	石油	⑥		
	化学	⑦		
	用免税	⑧		
	⑨			
	⑩			
	⑪			
	⑫			
	⑬			
	⑭			
	製造場内の消費計 (A)	⑮		
その他計 (B)	⑯			
製造場内の消費 (A)	⑰			
その他 (B)	⑱			
差引移出数量	⑲			
エタノールの数量に相当する数量	⑳			
⑳のうち製造場内の消費分	㉑			
欠減控除数量 ((㉑-㉒)×1.35%)	㉒			
税 額	㉓			1 klにつき税率 <input type="text" value=""/> % × ㉑ = <input type="text" value=""/> 百 十 兆 千 百 十 億 千 百 十 万 千 百 十 一 円

税務署整理欄 申告年月日 年 月 日 申告区分  区分  枝番

【注意】 1 この計算書は、揮発油税及び地方揮発油税納税申告書に添付してください。  
 2 「石油化学用免税」及び「特定用途免税」欄は、「納税者控」用の裏面の【注意】書きにより記載してください。  
 3 「税務署整理欄」は、記載しないでください。

CC2-3301-6

航空機燃料税納税申告書 ※平成27年12月以前積込分

CC2-3403-1

平成 年 月分航空機燃料税納税申告書

(受印)		整理番号		
平成 年 月 日	(納税地の所在地及び名称) (〒 - )	(電話) 局番		
申告者 税務署長 殿	(住所) (〒 - )	(電話) 局番		
	(氏名又は名称及び代表者氏名)	番		
	(同上代理人)	(電話) 局番		
下記のとおり航空機燃料税の納税申告書(期限後申告書・修正申告書・還付請求申告書)を提出します。				
課税標準数量の計算	① 積込場所の所在地及び名称	積込数量		
		② 本則税率適用分	③ 軽減税率(沖縄便)適用分	④ 軽減税率(離島便)適用分
		ℓ	ℓ	ℓ
	計(課税標準数量)	⑤	⑥	⑦
税率		⑧ 1ℓにつき 円	⑨ 1ℓにつき 円	⑩ 1ℓにつき 円
区分	この申告書による税額	修正申告の場合の修正申告前の確定額		
⑪ 本則税率適用分	⑫ (⑤×⑧) 円	⑬	円	
⑭ 軽減税率(沖縄便)適用分	⑮ (⑥×⑨)	⑯		
⑰ 軽減税率(離島便)適用分	⑱ (⑦×⑩)	⑲		
計	⑲ (⑮+⑱)	⑲		
⑳ 控除(還付)を受けようとする金額	㉑	㉒		
㉓ 還付を受ける金額	㉔ (㉑-㉒)	㉕		
㉖ 納付すべき税額 (100円未満の端数切り捨て)	㉗ (㉑-㉓) 00	㉘	㉙ (㉔+㉕) 00	00 円
㉚ 還付を受けようとする金融機関	(銀行等への振込) 銀行 本店・支店 金庫・組合 出張所 農協・漁協 本所・支所 預金 口座番号	(ゆうちょ銀行の貯金口座への振込) 貯金口座の 記号番号 (郵便局等の窓口受取り)		氏 税 押 申告 理 士 書 理 士 作成 法 師 者 署 印 名 名
㉛ 添付書類	航空機燃料税取卸控除 (還付)税額計算書	㉜	期限後申告書・修正申告書の提出	
㉝ 参考事項				
修正申告の場合の当初の申告書の提出年月日	※ 平成 年 月 日 確認 ※	台帳整理		
通信日付印	※ 平成 年 月 日 確認 ※			㉞ ㉟ ㊱
申告年月日	※ 平成 年 月 日 申告区分 ※	年月日	※ 平成 年 月 日	入力整理 ※

航空機燃料税納税申告書 ※平成 28 年 1 月以後積込分

CC2-3403-1

平成 年 月分航空機燃料税納税申告書

<div style="border: 1px dashed black; border-radius: 50%; width: 40px; height: 40px; display: flex; align-items: center; justify-content: center; margin: 0 auto;"> <span style="font-size: 10px;">収受印</span> </div>		整理 番号
平成 年 月 日	(納税地の所在地及び名称) (〒 - )	(電話) 局番
	(住所) (〒 - )	(電話) 局番
申告者	(氏名又は名称及び代表者氏名) (印)	局番
税務署長 殿	(個人番号又は法人番号) ↓個人番号の記載に当たっては、左端を空欄とし、ここから記載してください。	
	(同上代理人) (印)	(電話) 局番
下記のとおり航空機燃料税の納税申告書(期限後申告書・修正申告書・還付請求申告書)を提出します。		
(A) 課税標準数量の計算	① 積込場所の所在地及び名称	積込数量 ② 本則税率適用分 ③ 軽減税率(沖縄便)適用分 ④ 軽減税率(離島便)適用分
		⑤ ⑥ ⑦
		⑧ ⑨ ⑩
	計 ( 課 税 標 準 数 量 )	⑤ ⑥ ⑦
	税 率	⑧ 1kℓにつき 円 ⑨ 1kℓにつき 円 ⑩ 1kℓにつき 円
区 分	この申告書による税額	修正申告の場合の修正申告前の確定額
(B) 航空機燃料税額	⑪ (⑤×⑧) 円 ⑫ (⑥×⑨) 円 ⑬ (⑦×⑩) 円	⑭ ⑮ ⑯
計	⑰ (⑪+⑫+⑬)	⑱
(C) 控除(還付)を受けようとする金額	⑲ (⑰-⑭)	⑳
(D) 還付を受ける金額	㉑ (⑲-⑳)	㉒
(E) 納付すべき税額 (100円未満の端数切り捨て)	㉓ (㉑-㉒) 00	㉔ (㉑-㉒) 00 円
(F) 還付を受けようとする金融機関	(銀行等への振込) 銀行 行 金庫・組合 農協・漁協 預金 口座番号	(ゆうちょ銀行の貯金口座への振込) 貯金口座の 記号番号 (郵便局等の窓口受取り)
(G) 添付書類	航空機燃料税取卸控除(還付)税額計算書	申告書作成者氏名 税理士署名印 (印)
(H) 参考事項		税理士法第三十条の書面提出 (有) 税理士法第三十三条の二の書面提出 (有)
修正申告の場合の当初の申告書の提出年月日	※ 平成 年 月 日	確認 ※ 身元確認 ※ □ 済 □ 未済 確認書類 ※ 個人番号カード/通知カード/運転免許証 その他( )
通信日付印	※ 平成 年 月 日	確認 ※ 台帳等整理 ※ 徴収カード等整理 ※
申告年月日	※ 平成 年 月 日	区分 ※ 年月日 ※ 平成 年 月 日 入力整理 ※



石油ガス税納税申告書 ※平成 27 年 12 月以前移出分

CC2-3456-1

平成 年 月分石油ガス税納税申告書

収受印		整理 番号	
平成 年 月 日	(石油ガスの売場場の所在地及び名称) (〒 - )		
申告者 税務署長 殿	(電話番号 - - )		
	(住所) (〒 - )		
	(電話番号 - - )		
	(氏名又は名称及び代表者氏名) (印)		
(同上代理人) (印)			
下記のとおり石油ガス税の納税申告書(期限後申告書・修正申告書・還付請求申告書)を提出します。			
区 分	㉞ この申告書による税額	㉟ 修正申告の場合の 修正申告前の確定額	㊿ 摘 要
㉠ 石油ガス税 額の合計	㉡ (付表の㉡) 円	㉢ 円	
㉣ 控除(還付) を受けようとする金額	㉤ 戻入によるもの	㉦	
	㉧ 移入によるもの	㉨	
	㉩ 領収不能によるもの	㉪	
	㉫ 災害被害によるもの	㉬	
	㉭ 計	㉮ (㉡+㉢+㉣+㉤)	
㉰ 還付を受ける金額	㉱ (㉮-㉡)	㉲	
㉳ 納付すべき税額 (100円未満の端数切り捨て)	㉴ (㉡-㉮) 00	㉵ 00	㉶ (㉲-㉳+㉴-㉱) 00 円
㉷ 還付を受けようとする金融機関	(銀行等への振込) 銀行 本店・支店 金庫・組合 出張所 農協・漁協 本所・支所 預金口座番号		(ゆうちょ銀行の貯金口座への振込) 貯金口座の 記号番号 (郵便局等の窓口受取り)
㉸ 添付書類	石油ガス税輸出免税課税石油ガス輸出証明書 通 石油ガス税特定用途免税課税石油ガス移入証明書 通 石油ガス税戻入 控除(還付)税額計算書 通 石油ガス税課税済証明書 通 石油ガス税災害控除(還付)明細書 通 石油ガス税課税物件被災確認書 通 被災課税石油ガスについて損失補償を受けた事実を証する書類 通	㉹ 申告期限を 後する 申告理 由・申 修・事 正事 情	氏名 税務署 押印 税務署 印 税理士 法第三 十條の 二の書 面提出
納期限を延長した 納付すべき税額	※ 円	納期限延長の場合の 延長後の納期限	※ 平成 年 月 日
修正申告の場合の当初 の申告書提出年月日	※ 平成 年 月 日	確認	※ 台帳等 整理
通信日付印	※ 平成 年 月 日	確認	※ 徴収 カード 等整理
申告年月日	※ 平成 年 月 日	申告区分	※ 平成 年 月 日
		区分	※ 入力 整理

石油ガス税納税申告書 ※平成 28 年 1 月以後移出分

CC2-3456-1

平成 年 月分石油ガス税納税申告書

 収受印		整理 番号	
平成 年 月 日        税務署長 殿	(石油ガスの充てん場の所在地及び名称) (〒 - )		
	(電話番号 - - )		
	(住所) (〒 - )		
	(電話番号 - - )		
申告者 (氏名又は名称及び代表者氏名)			
(印)			
(個人番号又は法人番号) ↓ 個人番号の記載に当たっては、左端を空欄とし、ここから記載して下さい。			
(同上代理人)			
(印)			
下記のとおり石油ガス税の納税申告書(期限後申告書・修正申告書・還付請求申告書)を提出します。			
区 分	㉚ この申告書による税額	㉛ 修正申告の場合の 修正申告前の確定額	㉜ 摘 要
㉠ 石油ガス税額の合計	① (付表の㉡) 円	② 円	
控除 (還付) を受けようとする金額	㉢ 戻入によるもの	③	㉤ 期限後申告・修正申告をする理由・事情
	㉣ 移入によるもの	④	
	㉤ 領収不能によるもの	⑤	
	㉥ 災害被害によるもの	⑥	
	㉦ 計	⑦ (②+③+④+⑥)	
㉧ 還付を受ける金額	⑧ (⑦-①)	⑨	
㉨ 納付すべき税額 (100円未満の端数切捨)	⑩ (①-⑧) 00	⑪ 00	⑫ (⑧-⑩+⑨-⑦) 00 円
㉩ 還付を受けようとする金融機関	(銀行等への振込) 銀行 本店・支店 金庫・組 出張所 農協・漁 本所・支所 (ゆうちょ銀行の貯金口座への振込)		(郵便局等の窓口受取り)
㉪ 添付書類	石油ガス税輸出免税課税石油ガス輸出証明書 石油ガス税特定用途免税課税石油ガス移入証明書 石油ガス税戻入控除(還付)税額計算書 石油ガス税課税済証明書 石油ガス税災害控除(還付)明細書 石油ガス税課税物件被災確認書 被災課税石油ガスについて損失補償を受けた事実を証する書類		申告書作成者氏名 税理士署名印 (印) 税理士法第三十条の書面提出 (有) 税理士法第三十三条の二の書面提出 (有) 台帳等整理 ※ 徴収カード等整理 ※ 身元確認 ※ 済 □ 未済 □ 未済 ※ 確認書類 個人番号カード/通知カード/運転免許証 その他( )
修正申告の場合の当初の申告書提出年月日	※ 平成 年 月 日	確認 ※	納期限を延長した納付すべき税額 ※ 円
通信日付印	※ 平成 年 月 日	確認 ※	納期限延長の場合の延長後の納期限 ※ 平成 年 月 日
申告年月日	※ 平成 年 月 日	申告区分 ※	年月日 ※ 平成 年 月 日
			入力整理 ※

石油石炭税納税申告書 ※平成 27 年 12 月以前移出分

CC2-3607-1

平成 年 月 分石油石炭税納税申告書(法第13条用)

整理番号

1 銀行等への振込  
本店・支店  
出張所  
本所・支所

平成 年 月 日	(納税地の所在地及び名称) ( 〒 - )	局番	(電話)
申告者	(住所) ( 〒 - )	付する	(電話)
殿	(氏名又は名称及び代表者氏名)	受金を	預金 口座番号
	(同上代理人)	融け	2 ゆうちょ銀行の貯金口座への振込 貯金口座の記号番号
		機	3 郵便局等の窓口受取)
		関	
		う	
		番	

下記のとおりに石油石炭税の納税申告書(期限後申告書・修正申告書・還付請求申告書)を提出します。

区分	この申告書による税額	修正申告の場合の修正申告前の確定額	納期限延後の場合の納期限	申告年月日	申告区分
(A) 移出した原油等の合計税額	① (付表の⑩) 円	⑧ 円	※ 平成 年 月 日	※ 平成 年 月 日	※ 区分
(B) 戻入によるもの	② 円	⑨ 円	※ 平成 年 月 日	※ 平成 年 月 日	※ 区分
(C) 戻入によるもの	③ 円	⑩ 円	※ 平成 年 月 日	※ 平成 年 月 日	※ 区分
(D) 移入によるもの	④ 円	⑪ 円	※ 平成 年 月 日	※ 平成 年 月 日	※ 区分
(E) 災害被害によるもの	⑤ (②+③+④) 円	⑫ (⑨+⑩+⑪) 円	※ 平成 年 月 日	※ 平成 年 月 日	※ 区分
(F) 計	⑥ (⑤-①) 円	⑬ (⑫-⑧) 円	※ 平成 年 月 日	※ 平成 年 月 日	※ 区分
(G) 還付を受ける金額	⑦ (①-⑥) 円	⑭ (⑬-⑩) 円	※ 平成 年 月 日	※ 平成 年 月 日	※ 区分
(H) 納付すべき税額 (100円未満の端数切捨て)	⑰ (⑦-⑧) 円	⑮ (⑭-⑪) 円	※ 平成 年 月 日	※ 平成 年 月 日	※ 区分
納期限を延長した納付すべき税額	※ 平成 年 月 日	※ 平成 年 月 日	※ 平成 年 月 日	※ 平成 年 月 日	※ 区分
修正申告の場合の当初の申告書提出年月日	※ 平成 年 月 日	※ 平成 年 月 日	※ 平成 年 月 日	※ 平成 年 月 日	※ 区分
通信日付印	※ 平成 年 月 日	※ 平成 年 月 日	※ 平成 年 月 日	※ 平成 年 月 日	※ 区分
申告年月日	※ 平成 年 月 日	※ 平成 年 月 日	※ 平成 年 月 日	※ 平成 年 月 日	※ 区分

① 石油石炭税未納税移出原油等移出入明細書  
石油石炭税亡失証明書  
石油石炭税 戻入れ 控除(還付)税額計算書  
石油石炭税 移入  
石油石炭税災害控除(還付)明細書  
石油石炭税課税物件被災確認書  
被災原油等についての損失補償を受け  
た事実を証する書類

申告期限を過ぎる申告・修正理由  
申告者作成者名  
税理士署名  
税理士法第三十條の書面提出  
税理士法第三十三條の二の書面提出

石油石炭税納税申告書 ※平成 28 年 1 月以後移分

CC2-3507-1

平成 年 月 日 石油石炭税納税申告書 (法第13条用)

収受印

平成 年 月 日	(納税地の所在地及び名称) ( 〒 - )		1 銀行等への振込 ① 送付する口座番号 ② 振込先(銀行の貯金口座への振込) ③ 郵便局等の窓口受取	整理番号 本店・支店 出張所 本店・支所
申告者	(住所) ( 〒 - )	(電話)	銀行 金庫・組合 農協・漁協	口座番号 -
申告者	(氏名又は名称及び代表者氏名)	(電話)	預金 貯金口座の記号番号	
申告者	(個人番号又は法人番号) ↑個人番号の記載に当たっては、左端を空欄とし、ここから記載してください。	(電話)	郵便局等の窓口受取	
申告者	(同上代理人)	(電話)		
この申告書による税額	修正申告書・還付請求申告書)を提出します。			
この申告書による税額	修正申告書の場合同様			
① 移出した原油等の合計税額	① (付表の⑩) 円			
② 戻入によるもの	② 円			
③ 移入によるもの	③ 円			
④ 災害被害によるもの	④ (②+③+④) 円			
⑤ 計	⑤ (①-④) 円			
⑥ 還付を受ける金額	⑥ (⑦-⑧) 円			
⑦ 納付すべき税額 (100円未満の端数切捨て)	⑦ (①-⑥) 00 円			
納期限を延長した納付すべき税額	納期限後の納期限	平成 年 月 日		
修正申告の場合の当初の申告書提出年月日	納期限の延長の納期限	平成 年 月 日		
通信日付印	申告日	平成 年 月 日		
申告年月日	申告区分	平成 年 月 日		

印紙税納税申告書（書式表示用） ※平成27年12月以前開始課税期間分

6 L 2 0 1 7

平成 年 月分印紙税納税申告書（書式表示用）

平成 年 月 日	課税文書の作成及び申告者	(〒 - )	電話 ( )
税務署長殿	申告者の住所 (フリガナ) 氏名又は名称及び代表者氏名	(〒 - )	電話 ( )
(印)	申告者の住所 (フリガナ) 同上代理人		

**提出用**

○修正申告書として使用するとき、その直前に確定している納税申告書、更正通知書又は決定通知書の写しを添付してください。

○OR入力用（この用紙は機械で処理しますので、あらかじめ折り曲げだらしなくしてください。）

整理番号	税務署整理欄
申告年月日	平成 年 月 日
申告区分	税務署区分
次業枚数	区 分
年月日	平成 年 月 日
通日付印	平成 年 月 日 確認

下記のとおり印紙税の納税申告書（□期限後申告書・□修正申告書）を提出します。

物件名	名称	号別	承認年月日	承認番号	税率・税額区分(円)	数量	税額	
			年 月 日					
			年 月 日					
			年 月 日					
			年 月 日					
			年 月 日					
			年 月 日					
合計(数量及び納付すべき税額)							①	
この申告書が修正申告である場合				修正申告前の確定額	②			
				差し納付すべき税額	(①-②)	③		

税を願後申告理由修正申告書

参考事項

「税務署整理欄」は、記載しないでください。「承認年月日」欄の元号は、承認年月日が昭和の場合にのみ「3」と記載してください。

CC2-3714-1



印紙税納税申告書（一括納付用） ※平成 27 年 12 月以前分

CC2-3715

平成 年度分印紙税納税申告書（一括納付用）

平成 年 月 日 税務署長殿		(課税文書の作成場所)(〒 - ) (電話番号 - - )		整理 番号	
		(住所)(〒 - ) (電話番号 - - ) (氏名又は名称及び代表者氏名)			
下記のとおりに印紙税の納税申告書（期限後申告書・修正申告書）を提出します。					
課 税 文 書	号 別	預貯金通帳等の区分	4 月 1 日 現 在 の 口 座 数	税 率	税 額
	第 18 号	普通預金通帳	口 座	円	円
		通知預金通帳			
		定期預金通帳			
		当座預金通帳			
		貯蓄預金通帳			
		勤務先預金通帳			
		複合預金通帳			
		小 計			①
第19号	複合寄託通帳			②	
期 告 限 を 後 す 申 る 告 理 ・ 由 修 ・ 正 事 申 情				納付すべき税額	③ (① + ②)
				この申告書 が修正申告 である場合	修正申告前 の確定額
		差引納付 すべき税額	⑤ (③ - ④)		
参 考 事 項					
修正申告の場合の当初 の申告書提出年月日		※平成 年 月 日	確認	※	申告書作 成者氏名
通 信 日 付 印		※平成 年 月 日	確認	※	台帳等 整理
申告 年月日	※平成 年 月 日	申告 区分	※	年月日	※平成 年 月 日
					入力 整理

印紙税納税申告書（一括納付用） ※平成 28 年 1 月以後分

CC2-3715

平成 年度分印紙税納税申告書（一括納付用）

 収受印		整理 番号									
平成 年 月 日   申告者  税務署長殿	（課税文書の作成場所）（〒 - ） （電話番号 - - ）										
	（住所）（〒 - ） （電話番号 - - ）										
	（氏名又は名称及び代表者氏名）										
	（個人番号又は法人番号） ↓個人番号の記載に当たっては、左端を空欄とし、ここから記載してください。										
下記のとおり印紙税の納税申告書（期限後申告書・修正申告書）を提出します。											
課  税  文  書	号 別	預貯金通帳等の区分	4 月 1 日 現在の 口 座 数	税 率	税 額						
	第  18  号	普通預金通帳		口座	円	円					
		通知預金通帳									
		定期預金通帳									
		当座預金通帳									
		貯蓄預金通帳									
		勤務先預金通帳									
		複合預金通帳									
小 計					①						
第19号	複合寄託通帳				②						
期 告 限 を 後 す る 告 理 ・ 由 修 正 事 申 情	納付すべき税額				③ (①+②)						
	この申告書 が修正申告 である場合	修正申告前 の確定額			④						
		差引納付 すべき税額			⑤ (③-④)						
参 考 事 項	申告書作成者氏名										
修正申告の場合の当初 の申告書提出年月日	※	平成 年 月 日	確 認	※	身元 確認	※	□済 □未済	※	確認書類 個人番号カード／通知カード・運転免許証 その他（ ）		
通信日付印	※	平成 年 月 日	確 認	※	台帳等 整理	※		※	徴収カード 等整理		
申告 年月日	※	平成 年 月 日	申告 区分	※	区分	※	年月日	※	平成 年 月 日	※	入力 整理



電源開発促進税納税申告書 ※平成 27 年 12 月以前分

CC2-3901-1

平成 年 月分電源開発促進税納税申告書

収 受 印

整理  
番号

平成 年 月 日   税務署長 殿	申	(住所)(〒 - )
	告	(名 称)
		(代表者氏名)  Ⓜ
		(同上代理人)  Ⓜ

下記のとおり電源開発促進税の納税申告書（期限後申告書・修正申告書）を提出します。

販売電気の区分	電 力 量 KW時	税 額
従量料金制の供給販売電気		※
定額料金制の供給販売電気		
計量自家使用販売電気		
推計自家使用販売電気		
合 計	①	② 円
納付すべき税額（100 円未満の端数切捨て）		③ 00
この申告書が修正申告である場合	修正申告前の確定額	④ 00
	差引納付すべき税額	⑤ (③-④) 00
推計自家使用販売電気の電力量の計算方法等の明細	⑥ 別添電源開発促進税納税申告書付表 通のほか、既に提出した電源開発促進税納税申告書付表に同じ。	
期限後申告・修正申告をする理由・事情	⑦	摘 要
修正申告の場合の当初の申告書提出年月日	※ 平成 年 月 日 確認 ※	※ 台帳等整理 ※
通 信 日 付 印	※ 平成 年 月 日 確認 ※	※ 徴収カード等整理 ※
申告年月日	※ 平成 年 月 日 申告区分 ※	※ 年月日 平成 年 月 日 入力整理 ※

電源開発促進税納税申告書 ※平成 28 年 1 月以後分

CC2-3901-1

平成 年 月分電源開発促進税納税申告書

収 受 印

整理  
番号

平成 年 月 日	申告者	(住所)(〒 - )
		(名 称)
		(代表者氏名)
		(法人番号)
		(同上代理人)

税務署長 殿

下記のとおり電源開発促進税の納税申告書（期限後申告書・修正申告書）を提出します。

販売電気の区分	電 力 量	税 額
従量料金制の供給販売電気	KW時	※
定額料金制の供給販売電気		
計量自家使用販売電気		
推計自家使用販売電気		
合 計	①	② 円
納付すべき税額（100 円未満の端数切捨て）		③ 00
この申告書が修正申告である場合	修正申告前の確定額	④ 00
	差引納付すべき税額	⑤ (③-④) 00
推計自家使用販売電気の電力量の計算方法等の明細	⑥ 別添電源開発促進税納税申告書付表 通のほか、既に提出した電源開発促進税納税申告書付表に同じ。	
期限後申告・修正申告をする理由・事情	⑦	摘 要
修正申告の場合の当初の申告書提出年月日	※ 平成 年 月 日	※ 確認 ※ 台帳等整理 ※ 徴収カード等整理 ※
通 信 日 付 印	※ 平成 年 月 日	※ 確認 ※
申告年月日	※ 平成 年 月 日	※ 申告区分 ※ 区分 ※ 年月日 ※ 平成 年 月 日 ※ 入力整理 ※