

## 「酒類小売業者の概況」について（平成29年度分）

「酒類小売業者の概況」は、酒類小売業者について、業態別、小売数量規模別及び売上高規模別にその実態を明らかにし、併せて酒類行政上の資料とすることを目的として、酒類小売業者から提出された「『未成年者の飲酒防止に関する表示基準』の実施状況等報告書（平成30年4月1日現在）」及び「酒類の販売数量等報告書（平成29年度）」（以下これらを「報告書」という。）の各欄に記載された数値を集計し、公表するものである。

### 1 公表対象者

平成30年3月31日現在において、次の酒類販売業者（平成29年度中に酒類の販売をしていない者を除く。）から提出された報告書を基に集計を行ったところ、公表の対象となる酒類小売業者は90,631者、これに係る酒類販売場数は160,434場である。

- (1) 全ての酒類を販売することができ、かつ、販売方法に小売に限る旨の条件が付されている免許（期限付及び特殊のものを除く。）を有する酒類小売業者
- (2) 販売方法に条件が付されていない免許を受けている酒類の販売場を有する者で小売数量の合計が全販売数量の50%以上である者

### 2 調査対象期間

調査対象期間は、法人については平成29年12月31日直前終了事業年度分、個人については平成29年分とした。

なお、酒類の小売販売数量については、平成29年4月1日から平成30年3月31日の間の数量とした。

(注) 1 次の①～⑦に掲げる各調査項目の酒類販売場及び酒類小売業者の数は、集計に際して、提出された報告書の調査項目が空欄であった場合や規定外数値等が記載された場合などのデータを除外していることから、各集計表の販売場数等の合計値は一致せず、次のとおりとなっている。

- ① 酒類売場面積に関する項目：127,619場（対象場数の79.5%）
- ② 営業時間：147,973場（同92.2%）
- ③ リターナブルびんの回収の有無：144,615場（同90.1%）
- ④ 中小企業者割合：47,863者（対象者数の52.8%）
- ⑤ 小売業者の経営状況：40,869者（同45.1%）

2 国税局区分は、事業者の本店所在地（個人については住所地）により区分した。

3 表中の「×」は、情報を保護する観点から係数を秘匿したものである。

## 「酒類小売業者の概況」の概要

### ○業態別事業者数

(小売業者の販売状況 (1)事業者数)

業態	区分	事業者数	構成比
		者	%
①一般酒販店		39,834	44.0
②コンビニエンスストア		32,017	35.3
③スーパーマーケット		3,128	3.5
④百貨店		97	0.1
⑤量販店(ディスカウントストア等)		704	0.8
⑥業務用卸主体店		1,994	2.2
⑦ホームセンター・ドラッグストア		308	0.3
⑧その他(農協、生協など)		12,549	13.8
合計		90,631	100.0

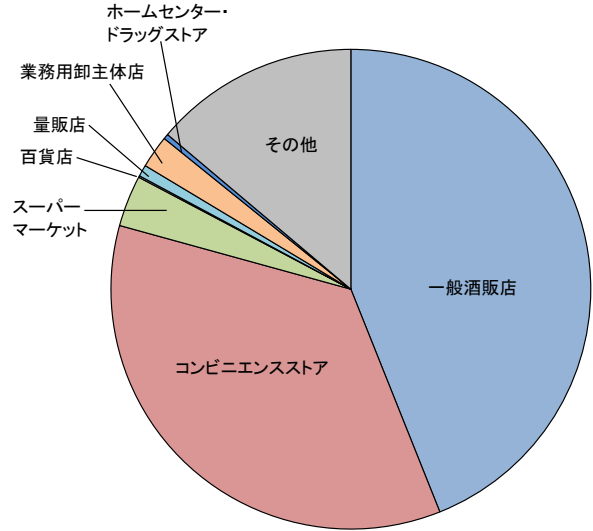

### ○業態別販売場数

(小売業者の販売状況 (2)販売場数)

業態	区分	販売場数	構成比
		場	%
①一般酒販店		41,668	26.0
②コンビニエンスストア		54,896	34.2
③スーパーマーケット		20,502	12.8
④百貨店		458	0.3
⑤量販店(ディスカウントストア等)		3,293	2.1
⑥業務用卸主体店		3,075	1.9
⑦ホームセンター・ドラッグストア		13,718	8.6
⑧その他(農協、生協など)		22,824	14.2
合計		160,434	100.0

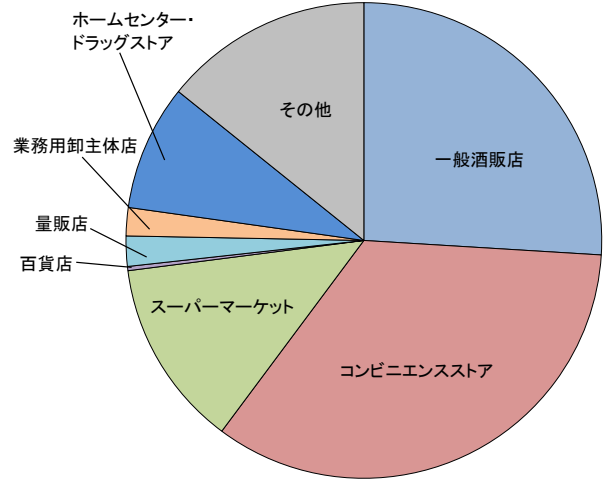

### ○業態別小売数量

(小売業者の販売状況 (3)小売数量)

業態	区分	小売数量	構成比
		kl	%
①一般酒販店		1,063,168	13.1
②コンビニエンスストア		931,860	11.5
③スーパーマーケット		3,047,493	37.6
④百貨店		53,727	0.7
⑤量販店(ディスカウントストア等)		952,341	11.7
⑥業務用卸主体店		818,034	10.1
⑦ホームセンター・ドラッグストア		819,994	10.1
⑧その他(農協、生協など)		427,370	5.3
合計		8,113,987	100.0

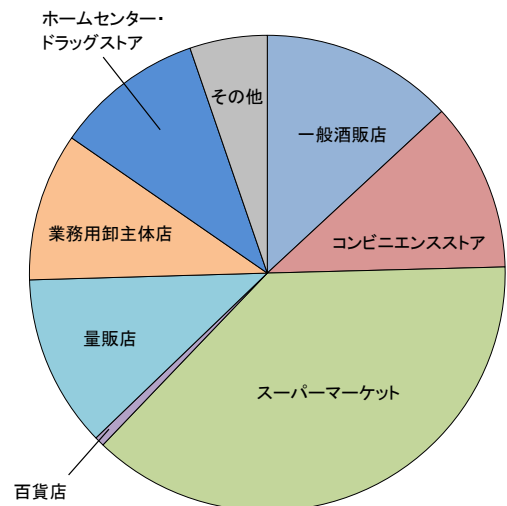

○営業時間

(小売業者の販売状況 (4)その他 1-4-1 営業時間)

区分	全国合計		
	販売場数	営業時間計	平均営業時間
	場	時間	時間
①一般酒販店	37,216	390,890	10.5
②コンビニエンスストア	50,956	1,172,761	23.0
③スーパーマーケット	19,725	259,163	13.1
④百貨店	430	4,116	9.6
⑤量販店(ディスカウントストア等)	3,119	38,803	12.4
⑥業務用卸主体店	2,511	23,785	9.5
⑦ホームセンター・ドラッグストア	13,480	169,025	12.5
⑧その他(農協、生協など)	20,536	214,099	10.4
合計	147,973	2,272,641	15.4

「未成年者の飲酒防止に関する表示基準」の実施状況等報告書の「営業時間」の項目に記載のある販売場を対象とし、販売場数及び記載された営業時間を集計したものの。

○リターナブルびん回収割合

(小売業者の販売状況 (4)その他 1-4-2リターナブルびん回収割合)

区分	全国合計			
	販売場数	内リターナブルびん販売有	内回収有	回収割合
	場	場	場	%
①一般酒販店	36,816	30,977	30,214	97.5
②コンビニエンスストア	50,126	11,302	9,091	80.4
③スーパーマーケット	19,708	14,558	13,698	94.1
④百貨店	418	141	54	38.3
⑤量販店(ディスカウントストア等)	3,049	2,428	2,378	97.9
⑥業務用卸主体店	2,311	1,383	1,333	96.4
⑦ホームセンター・ドラッグストア	13,038	6,096	4,371	71.7
⑧その他(農協、生協など)	19,149	5,506	4,098	74.4
合計	144,615	72,391	65,237	90.1

「未成年者の飲酒防止に関する表示基準」の実施状況等報告書のリターナブルびん関係の項目に記載がある販売場を対象とし、「リターナブルびんを使った酒類を販売しているを「はい」とした販売場に対する「リターナブルびんの回収を行っている」を「はい」とした販売場の割合を算出したものの。

○酒類自動販売機の設置状況

(小売業者の販売状況 (4)その他 1-4-3酒類自動販売機の設置状況)

区分	全国合計		
	自動販売機設置場数	総設置台数	1場当たり設置台数
	場	台	台
①一般酒販店	12,257	14,504	1.18
②コンビニエンスストア	317	370	1.17
③スーパーマーケット	201	222	1.10
④百貨店	0	0	-
⑤量販店(ディスカウントストア等)	68	83	1.22
⑥業務用卸主体店	113	127	1.12
⑦ホームセンター・ドラッグストア	6	7	1.17
⑧その他(農協、生協など)	288	340	1.18
合計	13,250	15,653	1.18

「未成年者の飲酒防止に関する表示基準」の実施状況等報告書において酒類の自動販売機を設置している旨報告した販売場を対象とし、設置販売場数と設置台数を集計したものの。

なお、自動販売機の種類(改良型又は改良型以外)及び自動販売機の設置位置(店内又は店外)は問わない。

○中小企業者割合

(小売業者の販売状況 (4)その他 1-4-4中小企業者割合)

区分	全国合計		
	事業者数	内 中小企業者	中小企業者 割合
	者	者	%
①一般酒販店	20,444	20,274	99.2
②コンビニエンスストア	16,655	16,407	98.5
③スーパーマーケット	1,777	1,437	80.9
④百貨店	53	14	26.4
⑤量販店(ディスカウントストア等)	393	365	92.9
⑥業務用卸主体店	1,143	1,093	95.6
⑦ホームセンター・ドラッグストア	177	105	59.3
⑧その他(農協、生協など)	7,221	5,268	73.0
合計	47,863	44,963	93.9

「未成年者の飲酒防止に関する表示基準」の実施状況等報告書を提出した事業者のうち、中小企業基本法で定める小売業区分により中小企業者に該当する次の事業者を集計したもの。

会社	資本金の額又は出資の総額が 五千万円以下、又は従業員の数 が50人以下の会社
個人	従業員の数が50人以下の個人

○総売上高規模別事業者数

(小売業者の経営状況 (1)経営状況 2-1-4総売上高規模別事業者数、2-1-5同欠損事業者数)

区分	全体		うち欠損事業者数		
	事業者数	構成比	事業者数	構成比	全体に占める割合
	者	%	者	%	%
300万円以下	2,816	6.9	994	9.9	35.3
300万円超 1,000万円以下	5,610	13.7	1,713	17.1	30.5
1,000万円超 2,000万円以下	4,084	10.0	1,334	13.3	32.7
2,000万円超 5,000万円以下	5,452	13.3	1,751	17.4	32.1
5,000万円超 1億円以下	3,411	8.3	1,007	10.0	29.5
1億円超 5億円以下	14,615	35.8	2,452	24.4	16.8
5億円超	4,881	11.9	784	7.8	16.1
合計	40,869	100.0	10,035	100.0	24.6

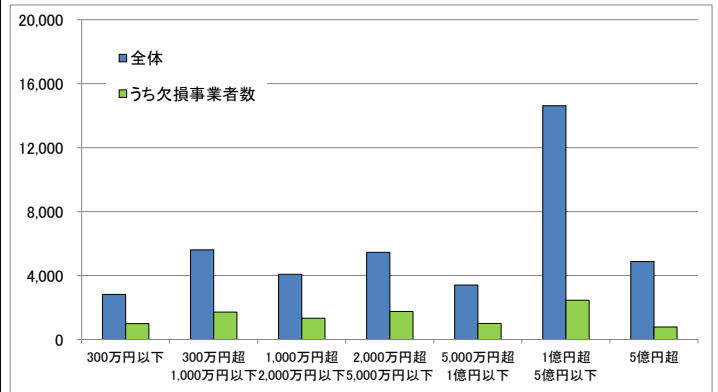

○酒類売上高規模別事業者数

(小売業者の経営状況 (2)酒類に関する経営状況 2-2-1酒類売上高規模別事業者数、2-2-2同欠損事業者数)

区分	全体		うち欠損事業者数		
	事業者数	構成比	事業者数	構成比	全体に占める割合
	者	%	者	%	%
300万円以下	13,052	31.9	3,761	37.5	28.8
300万円超 1,000万円以下	12,089	29.6	2,765	27.6	22.9
1,000万円超 5,000万円以下	12,102	29.6	2,678	26.7	22.1
5,000万円超 1億円以下	1,617	4.0	433	4.3	26.8
1億円超	2,009	4.9	398	4.0	19.8
合計	40,869	100.0	10,035	100.0	24.6

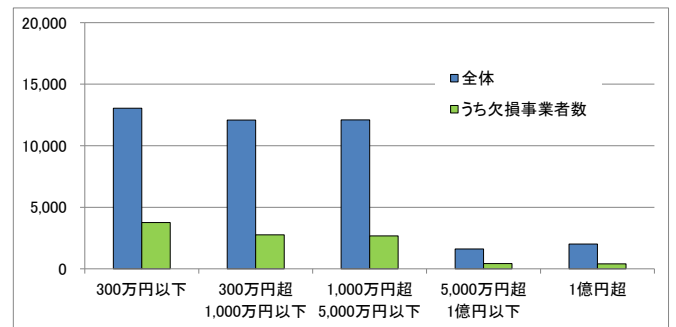

○専業割合別事業者数

(小売業者の経営状況 (2)酒類に関する経営状況 2-2-3専業割合別事業者数、2-2-4同欠損事業者数)

区分	全体		うち欠損事業者数		
	事業者数	構成比	事業者数	構成比	全体に占める割合
	者	%	者	%	%
10%未満	22,104	54.1	4,018	40.0	18.2
10%以上 20%未満	3,065	7.5	936	9.3	30.5
20%以上 50%未満	5,268	12.9	1,654	16.5	31.4
50%以上 70%未満	2,971	7.3	1,036	10.3	34.9
70%以上 90%未満	3,770	9.2	1,206	12.0	32.0
90%以上	3,691	9.0	1,185	11.8	32.1
合計	40,869	100.0	10,035	100.0	24.6

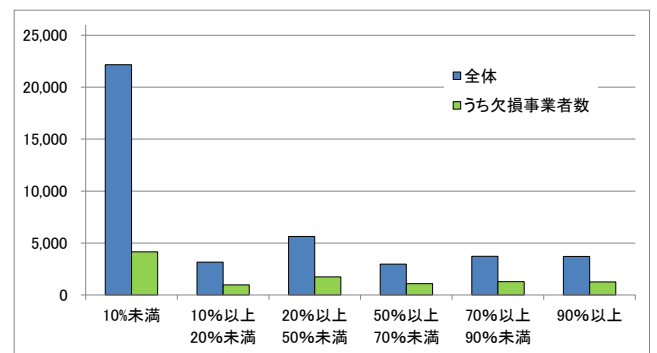

「未成年者の飲酒防止に関する表示基準」の実施状況等報告書に記載された「総売上高」に占める「内酒類小売による売上高」の割合を「専業割合」として算出している。

○酒類小売業者の経営状況(1者平均)

(小売業者の経営状況 (2)酒類に関する経営状況 2-2-5業態別損益)

区分	総売上高		売上総利益		営業利益	税引前純利益	酒類に係る受取りレポート	提出事業者数
	合計	内 酒類小売による売上高	合計	内 酒類小売による売上総利益				
	千円	千円	千円	千円	千円	千円	千円	者
①一般酒販店	81,188	25,980	18,158	4,694	1,445	1,808	169	18,578
②コンビニエンスストア	727,642	17,182	244,196	4,463	53,269	33,727	119	13,851
③スーパーマーケット	14,764,063	773,855	3,532,742	107,227	370,078	173,568	9,272	1,569
④百貨店	74,673,821	1,007,800	18,052,099	220,793	1,311,918	-79,393	14,243	51
⑤量販店(ディスカウントストア等)	5,851,490	1,020,711	1,196,587	130,812	145,466	129,850	6,699	366
⑥業務用卸主体店	2,365,281	409,704	524,830	60,424	34,147	33,843	7,072	995
⑦ホームセンター・ドラッグストア	45,784,121	1,850,348	12,677,904	206,176	1,901,070	1,915,427	15,116	166
⑧その他(農協、生協など)	3,303,953	33,438	1,065,685	6,766	140,423	134,945	398	5,293
合計	1,667,355	79,562	462,174	12,394	62,597	46,060	836	40,869

# 酒類小売業者の概況 (平成 29 年度分)

令和元年 7 月

国税庁課税部酒税課

# 目 次

## 1. 小売業者の販売状況

- (1) 事業者数
  - 1-1-1 業態別事業者数
  - 1-1-2 組織別事業者数
  - 1-1-3 保有免許場数別事業者数
- (2) 販売場数
  - 1-2-1 業態別販売場数
  - 1-2-2 小売数量規模別販売場数
  - 1-2-3 酒類売場面積別販売場数
  - 1-2-4 酒類売場面積割合別販売場数
- (3) 小売数量
  - 1-3-1 業態別小売数量
  - 1-3-2 品目別小売数量
  - 1-3-3 小売数量規模別小売数量計
- (4) その他
  - 1-4-1 営業時間
  - 1-4-2 リターナブルびん回収割合
  - 1-4-3 酒類自動販売機の設置状況
  - 1-4-4 中小企業者割合

## 2. 小売業者の経営状況

- (1) 経営状況
  - 2-1-1 業態別事業者数
  - 2-1-2 組織別事業者数
  - 2-1-3 保有免許場数別事業者数
  - 2-1-4 総売上高規模別事業者数
  - 2-1-5 総売上高規模別欠損事業者数
- (2) 酒類に関する経営状況
  - 2-2-1 酒類売上高規模別事業者数
  - 2-2-2 酒類売上高規模別欠損事業者数
  - 2-2-3 専業割合別事業者数
  - 2-2-4 専業割合別欠損事業者数
  - 2-2-5 業態別損益

## 1. 小売業者の販売状況



1. 小売業者の販売状況

(1)事業者数

1-1-1 業態別事業者数

業態	札幌国税局		仙台国税局		関東信越国税局		東京国税局		金沢国税局		名古屋国税局		大阪国税局	
	事業者数	構成比	事業者数	構成比	事業者数	構成比	事業者数	構成比	事業者数	構成比	事業者数	構成比	事業者数	構成比
①一般酒販店	1,484	36.9	4,555	51.8	6,339	46.8	5,434	32.8	1,274	47.4	3,598	39.2	6,778	50.0
②コンビニエンスストア	1,541	38.3	2,637	30.0	4,855	35.8	7,409	44.7	772	28.7	3,855	42.0	4,261	31.4
③スーパーマーケット	179	4.5	298	3.4	424	3.1	480	2.9	108	4.0	310	3.4	392	2.9
④百貨店	4	0.1	10	0.1	17	0.1	15	0.1	2	0.1	8	0.1	9	0.1
⑤量販店(ディスカウントストア等)	50	1.2	55	0.6	63	0.5	97	0.6	16	0.6	67	0.7	115	0.8
⑥業務用卸主体店	108	2.7	134	1.5	211	1.6	528	3.2	64	2.4	232	2.5	363	2.7
⑦ホームセンター・ドラッグストア	20	0.5	30	0.3	54	0.4	47	0.3	12	0.4	27	0.3	30	0.2
⑧その他	634	15.8	1,069	12.2	1,586	11.7	2,550	15.4	442	16.4	1,088	11.8	1,608	11.9
合計	4,020	100.0	8,788	100.0	13,549	100.0	16,560	100.0	2,690	100.0	9,185	100.0	13,556	100.0

業態	広島国税局		高松国税局		福岡国税局		熊本国税局		沖縄国税事務所		全国合計	
	事業者数	構成比	事業者数	構成比	事業者数	構成比	事業者数	構成比	事業者数	構成比	事業者数	構成比
①一般酒販店	3,089	49.8	1,956	52.6	2,290	42.5	2,979	51.1	58	5.1	39,834	44.0
②コンビニエンスストア	1,756	28.3	960	25.8	2,036	37.8	1,627	27.9	308	26.8	32,017	35.3
③スーパーマーケット	303	4.9	160	4.3	214	4.0	247	4.2	13	1.1	3,128	3.5
④百貨店	11	0.2	4	0.1	9	0.2	7	0.1	1	0.1	97	0.1
⑤量販店(ディスカウントストア等)	73	1.2	39	1.0	72	1.3	55	0.9	2	0.2	704	0.8
⑥業務用卸主体店	93	1.5	64	1.7	108	2.0	66	1.1	23	2.0	1,994	2.2
⑦ホームセンター・ドラッグストア	18	0.3	15	0.4	18	0.3	31	0.5	6	0.5	308	0.3
⑧その他	856	13.8	522	14.0	637	11.8	820	14.1	737	64.2	12,549	13.8
合計	6,199	100.0	3,720	100.0	5,384	100.0	5,832	100.0	1,148	100.0	90,631	100.0

## 1-1-2 組織別事業者数(1)

区分 業態	札幌国税局						仙台国税局						関東信越国税局					
	個人		法人・その他		合計		個人		法人・その他		合計		個人		法人・その他		合計	
	事業者数	構成比	事業者数	構成比	事業者数	構成比	事業者数	構成比	事業者数	構成比	事業者数	構成比	事業者数	構成比	事業者数	構成比	事業者数	構成比
①一般酒販店	685	59.9	799	27.8	1,484	36.9	3,397	64.8	1,158	32.7	4,555	51.8	4,147	56.1	2,192	35.6	6,339	46.8
②コンビニエンスストア	357	31.2	1,184	41.2	1,541	38.3	1,643	31.3	994	28.1	2,637	30.0	2,868	38.8	1,987	32.3	4,855	35.8
③スーパーマーケット	14	1.2	165	5.7	179	4.5	50	1.0	248	7.0	298	3.4	90	1.2	334	5.4	424	3.1
④百貨店	0	-	4	0.1	4	0.1	0	-	10	0.3	10	0.1	0	-	17	0.3	17	0.1
⑤量販店(ディスカウントストア等)	3	0.3	47	1.6	50	1.2	9	0.2	46	1.3	55	0.6	5	0.1	58	0.9	63	0.5
⑥業務用卸主体店	5	0.4	103	3.6	108	2.7	10	0.2	124	3.5	134	1.5	19	0.3	192	3.1	211	1.6
⑦ホームセンター・ドラッグストア	1	0.1	19	0.7	20	0.5	0	-	30	0.8	30	0.3	1	0.0	53	0.9	54	0.4
⑧その他	79	6.9	555	19.3	634	15.8	137	2.6	932	26.3	1,069	12.2	259	3.5	1,327	21.5	1,586	11.7
合計	1,144	100.0	2,876	100.0	4,020	100.0	5,246	100.0	3,542	100.0	8,788	100.0	7,389	100.0	6,160	100.0	13,549	100.0

区分 業態	東京国税局						金沢国税局						名古屋国税局					
	個人		法人・その他		合計		個人		法人・その他		合計		個人		法人・その他		合計	
	事業者数	構成比	事業者数	構成比	事業者数	構成比	事業者数	構成比	事業者数	構成比	事業者数	構成比	事業者数	構成比	事業者数	構成比	事業者数	構成比
①一般酒販店	2,523	38.7	2,911	29.0	5,434	32.8	1,030	60.0	244	25.1	1,274	47.4	2,611	47.5	987	26.7	3,598	39.2
②コンビニエンスストア	3,571	54.8	3,838	38.2	7,409	44.7	571	33.2	201	20.7	772	28.7	2,611	47.5	1,244	33.7	3,855	42.0
③スーパーマーケット	49	0.8	431	4.3	480	2.9	16	0.9	92	9.5	108	4.0	58	1.1	252	6.8	310	3.4
④百貨店	0	-	15	0.1	15	0.1	0	-	2	0.2	2	0.1	0	-	8	0.2	8	0.1
⑤量販店(ディスカウントストア等)	11	0.2	86	0.9	97	0.6	1	0.1	15	1.5	16	0.6	17	0.3	50	1.4	67	0.7
⑥業務用卸主体店	30	0.5	498	5.0	528	3.2	17	1.0	47	4.8	64	2.4	25	0.5	207	5.6	232	2.5
⑦ホームセンター・ドラッグストア	0	-	47	0.5	47	0.3	0	-	12	1.2	12	0.4	1	0.0	26	0.7	27	0.3
⑧その他	331	5.1	2,219	22.1	2,550	15.4	83	4.8	359	36.9	442	16.4	171	3.1	917	24.8	1,088	11.8
合計	6,515	100.0	10,045	100.0	16,560	100.0	1,718	100.0	972	100.0	2,690	100.0	5,494	100.0	3,691	100.0	9,185	100.0

区分 業態	大阪国税局						広島国税局						高松国税局					
	個人		法人・その他		合計		個人		法人・その他		合計		個人		法人・その他		合計	
	事業者数	構成比	事業者数	構成比	事業者数	構成比	事業者数	構成比	事業者数	構成比	事業者数	構成比	事業者数	構成比	事業者数	構成比	事業者数	構成比
①一般酒販店	5,341	62.2	1,437	28.9	6,778	50.0	2,297	65.6	792	29.4	3,089	49.8	1,547	68.0	409	28.3	1,956	52.6
②コンビニエンスストア	2,806	32.7	1,455	29.3	4,261	31.4	990	28.3	766	28.4	1,756	28.3	616	27.1	344	23.8	960	25.8
③スーパーマーケット	46	0.5	346	7.0	392	2.9	59	1.7	244	9.1	303	4.9	29	1.3	131	9.1	160	4.3
④百貨店	0	-	9	0.2	9	0.1	0	-	11	0.4	11	0.2	0	-	4	0.3	4	0.1
⑤量販店(ディスカウントストア等)	21	0.2	94	1.9	115	0.8	12	0.3	61	2.3	73	1.2	12	0.5	27	1.9	39	1.0
⑥業務用卸主体店	49	0.6	314	6.3	363	2.7	7	0.2	86	3.2	93	1.5	5	0.2	59	4.1	64	1.7
⑦ホームセンター・ドラッグストア	4	0.0	26	0.5	30	0.2	0	-	18	0.7	18	0.3	1	0.0	14	1.0	15	0.4
⑧その他	318	3.7	1,290	26.0	1,608	11.9	139	4.0	717	26.6	856	13.8	64	2.8	458	31.7	522	14.0
合計	8,585	100.0	4,971	100.0	13,556	100.0	3,504	100.0	2,695	100.0	6,199	100.0	2,274	100.0	1,446	100.0	3,720	100.0

1-1-2 組織別事業者数(2)

業態	区分	福岡国税局						熊本国税局						沖縄国税事務所					
		個人		法人・その他		合計		個人		法人・その他		合計		個人		法人・その他		合計	
		事業者数	構成比	事業者数	構成比	事業者数	構成比	事業者数	構成比	事業者数	構成比	事業者数	構成比	事業者数	構成比	事業者数	構成比	事業者数	構成比
①一般酒販店		1,849	56.4	441	21.0	2,290	42.5	2,203	65.3	776	31.5	2,979	51.1	36	5.0	22	5.2	58	5.1
②コンビニエンスストア		1,239	37.8	797	37.9	2,036	37.8	953	28.3	674	27.4	1,627	27.9	192	26.4	116	27.5	308	26.8
③スーパーマーケット		40	1.2	174	8.3	214	4.0	50	1.5	197	8.0	247	4.2	3	0.4	10	2.4	13	1.1
④百貨店		0	-	9	0.4	9	0.2	0	-	7	0.3	7	0.1	0	-	1	0.2	1	0.1
⑤量販店(ディスカウントストア等)		15	0.5	57	2.7	72	1.3	6	0.2	49	2.0	55	0.9	0	-	2	0.5	2	0.2
⑥業務用卸主体店		21	0.6	87	4.1	108	2.0	13	0.4	53	2.2	66	1.1	11	1.5	12	2.8	23	2.0
⑦ホームセンター・ドラッグストア		1	0.0	17	0.8	18	0.3	2	0.1	29	1.2	31	0.5	1	0.1	5	1.2	6	0.5
⑧その他		116	3.5	521	24.8	637	11.8	145	4.3	675	27.4	820	14.1	483	66.5	254	60.2	737	64.2
合計		3,281	100.0	2,103	100.0	5,384	100.0	3,372	100.0	2,460	100.0	5,832	100.0	726	100.0	422	100.0	1,148	100.0

業態	区分	全国合計					
		個人		法人・その他		合計	
		事業者数	構成比	事業者数	構成比	事業者数	構成比
①一般酒販店		27,666	56.2	12,168	29.4	39,834	44.0
②コンビニエンスストア		18,417	37.4	13,600	32.9	32,017	35.3
③スーパーマーケット		504	1.0	2,624	6.3	3,128	3.5
④百貨店		0	-	97	0.2	97	0.1
⑤量販店(ディスカウントストア等)		112	0.2	592	1.4	704	0.8
⑥業務用卸主体店		212	0.4	1,782	4.3	1,994	2.2
⑦ホームセンター・ドラッグストア		12	0.0	296	0.7	308	0.3
⑧その他		2,325	4.7	10,224	24.7	12,549	13.8
合計		49,248	100.0	41,383	100.0	90,631	100.0

## 1-1-3 保有免許場数別事業者数(1)

(札幌国税局)

業態	合計		1店舗		2店舗		3店舗		4店舗		5店舗		6～10店舗		11～15店舗		16～20店舗		21店舗以上	
	事業者数	構成比	事業者数	構成比	事業者数	構成比	事業者数	構成比	事業者数	構成比	事業者数	構成比	事業者数	構成比	事業者数	構成比	事業者数	構成比	事業者数	構成比
①一般酒販店	1,484	36.9	1,442	41.7	28	8.2	5	6.9	4	12.9	2	10.0	3	8.1	0	-	0	-	0	-
②コンビニエンスストア	1,541	38.3	1,228	35.5	204	59.5	42	58.3	17	54.8	9	45.0	9	24.3	6	54.5	3	50.0	23	56.1
③スーパーマーケット	179	4.5	121	3.5	25	7.3	6	8.3	0	-	6	30.0	6	16.2	3	27.3	1	16.7	11	26.8
④百貨店	4	0.1	3	0.1	0	-	0	-	0	-	0	-	0	-	1	9.1	0	-	0	-
⑤量販店(ディスカウントストア等)	50	1.2	41	1.2	6	1.7	1	1.4	0	-	0	-	0	-	1	9.1	1	16.7	0	-
⑥業務用卸主体店	108	2.7	89	2.6	14	4.1	1	1.4	2	6.5	0	-	2	5.4	0	-	0	-	0	-
⑦ホームセンター・ドラッグストア	20	0.5	9	0.3	1	0.3	2	2.8	1	3.2	0	-	1	2.7	0	-	1	16.7	5	12.2
⑧その他	634	15.8	526	15.2	65	19.0	15	20.8	7	22.6	3	15.0	16	43.2	0	-	0	-	2	4.9
合計	4,020	100.0	3,459	100.0	343	100.0	72	100.0	31	100.0	20	100.0	37	100.0	11	100.0	6	100.0	41	100.0

(仙台国税局)

業態	合計		1店舗		2店舗		3店舗		4店舗		5店舗		6～10店舗		11～15店舗		16～20店舗		21店舗以上	
	事業者数	構成比	事業者数	構成比	事業者数	構成比	事業者数	構成比	事業者数	構成比	事業者数	構成比	事業者数	構成比	事業者数	構成比	事業者数	構成比	事業者数	構成比
①一般酒販店	4,555	51.8	4,490	58.5	55	8.9	9	4.0	0	-	0	-	1	1.4	0	-	0	-	0	-
②コンビニエンスストア	2,637	30.0	1,956	25.5	413	66.7	153	67.4	49	62.8	29	50.9	31	44.3	3	15.0	2	18.2	1	3.2
③スーパーマーケット	298	3.4	191	2.5	24	3.9	11	4.8	10	12.8	13	22.8	18	25.7	12	60.0	5	45.5	14	45.2
④百貨店	10	0.1	1	0.0	4	0.6	1	0.4	2	2.6	0	-	2	2.9	0	-	0	-	0	-
⑤量販店(ディスカウントストア等)	55	0.6	33	0.4	6	1.0	5	2.2	2	2.6	2	3.5	2	2.9	2	10.0	0	-	3	9.7
⑥業務用卸主体店	134	1.5	106	1.4	17	2.7	4	1.8	2	2.6	2	3.5	0	-	0	-	1	9.1	2	6.5
⑦ホームセンター・ドラッグストア	30	0.3	9	0.1	2	0.3	2	0.9	2	2.6	2	3.5	1	1.4	3	15.0	2	18.2	7	22.6
⑧その他	1,069	12.2	889	11.6	98	15.8	42	18.5	11	14.1	9	15.8	15	21.4	0	-	1	9.1	4	12.9
合計	8,788	100.0	7,675	100.0	619	100.0	227	100.0	78	100.0	57	100.0	70	100.0	20	100.0	11	100.0	31	100.0

(関東信越国税局)

業態	合計		1店舗		2店舗		3店舗		4店舗		5店舗		6～10店舗		11～15店舗		16～20店舗		21店舗以上	
	事業者数	構成比	事業者数	構成比	事業者数	構成比	事業者数	構成比	事業者数	構成比	事業者数	構成比	事業者数	構成比	事業者数	構成比	事業者数	構成比	事業者数	構成比
①一般酒販店	6,339	46.8	6,229	53.5	92	7.9	12	3.7	1	0.8	2	2.6	2	1.7	0	-	0	-	1	2.3
②コンビニエンスストア	4,855	35.8	3,568	30.7	861	74.2	219	67.4	82	62.6	48	61.5	55	47.8	17	44.7	3	16.7	2	4.7
③スーパーマーケット	424	3.1	290	2.5	36	3.1	21	6.5	13	9.9	12	15.4	16	13.9	8	21.1	6	33.3	22	51.2
④百貨店	17	0.1	8	0.1	1	0.1	4	1.2	2	1.5	0	-	2	1.7	0	-	0	-	0	-
⑤量販店(ディスカウントストア等)	63	0.5	35	0.3	9	0.8	7	2.2	3	2.3	0	-	4	3.5	3	7.9	0	-	2	4.7
⑥業務用卸主体店	211	1.6	183	1.6	16	1.4	4	1.2	4	3.1	1	1.3	2	1.7	1	2.6	0	-	0	-
⑦ホームセンター・ドラッグストア	54	0.4	21	0.2	9	0.8	2	0.6	1	0.8	0	-	1	0.9	2	5.3	6	33.3	12	27.9
⑧その他	1,586	11.7	1,306	11.2	137	11.8	56	17.2	25	19.1	15	19.2	33	28.7	7	18.4	3	16.7	4	9.3
合計	13,549	100.0	11,640	100.0	1,161	100.0	325	100.0	131	100.0	78	100.0	115	100.0	38	100.0	18	100.0	43	100.0

## 1-1-3 保有免許場数別事業者数(2)

(東京国税局)

業態	合計		1店舗		2店舗		3店舗		4店舗		5店舗		6～10店舗		11～15店舗		16～20店舗		21店舗以上	
	事業者数	構成比	事業者数	構成比	事業者数	構成比	事業者数	構成比	事業者数	構成比	事業者数	構成比	事業者数	構成比	事業者数	構成比	事業者数	構成比	事業者数	構成比
①一般酒販店	5,434	32.8	5,285	39.4	111	6.5	21	3.4	5	2.3	1	0.7	5	2.1	3	3.6	1	3.2	2	1.5
②コンビニエンスストア	7,409	44.7	5,198	38.8	1,286	75.4	462	75.6	149	68.3	99	68.8	138	58.0	39	47.0	13	41.9	25	19.2
③スーパーマーケット	480	2.9	285	2.1	49	2.9	24	3.9	9	4.1	10	6.9	31	13.0	19	22.9	7	22.6	46	35.4
④百貨店	15	0.1	4	0.0	3	0.2	1	0.2	0	-	1	0.7	1	0.4	2	2.4	0	-	3	2.3
⑤量販店(ディスカウントストア等)	97	0.6	64	0.5	6	0.4	6	1.0	5	2.3	2	1.4	4	1.7	3	3.6	0	-	7	5.4
⑥業務用卸主体店	528	3.2	458	3.4	40	2.3	15	2.5	1	0.5	6	4.2	4	1.7	2	2.4	1	3.2	1	0.8
⑦ホームセンター・ドラッグストア	47	0.3	14	0.1	6	0.4	3	0.5	1	0.5	0	-	4	1.7	2	2.4	1	3.2	16	12.3
⑧その他	2,550	15.4	2,092	15.6	204	12.0	79	12.9	48	22.0	25	17.4	51	21.4	13	15.7	8	25.8	30	23.1
合計	16,560	100.0	13,400	100.0	1,705	100.0	611	100.0	218	100.0	144	100.0	238	100.0	83	100.0	31	100.0	130	100.0

(金沢国税局)

業態	合計		1店舗		2店舗		3店舗		4店舗		5店舗		6～10店舗		11～15店舗		16～20店舗		21店舗以上	
	事業者数	構成比	事業者数	構成比	事業者数	構成比	事業者数	構成比	事業者数	構成比	事業者数	構成比	事業者数	構成比	事業者数	構成比	事業者数	構成比	事業者数	構成比
①一般酒販店	1,274	47.4	1,248	55.4	19	8.2	2	2.9	2	5.9	1	4.8	2	3.6	0	-	0	-	0	-
②コンビニエンスストア	772	28.7	522	23.2	151	65.4	47	67.1	17	50.0	11	52.4	20	35.7	4	28.6	0	-	0	-
③スーパーマーケット	108	4.0	56	2.5	17	7.4	8	11.4	6	17.6	3	14.3	9	16.1	4	28.6	1	100.0	4	40.0
④百貨店	2	0.1	0	-	1	0.4	0	-	0	-	0	-	1	1.8	0	-	0	-	0	-
⑤量販店(ディスカウントストア等)	16	0.6	11	0.5	2	0.9	0	-	0	-	0	-	2	3.6	1	7.1	0	-	0	-
⑥業務用卸主体店	64	2.4	57	2.5	2	0.9	3	4.3	0	-	0	-	2	3.6	0	-	0	-	0	-
⑦ホームセンター・ドラッグストア	12	0.4	4	0.2	0	-	0	-	1	2.9	1	4.8	2	3.6	1	7.1	0	-	3	30.0
⑧その他	442	16.4	355	15.8	39	16.9	10	14.3	8	23.5	5	23.8	18	32.1	4	28.6	0	-	3	30.0
合計	2,690	100.0	2,253	100.0	231	100.0	70	100.0	34	100.0	21	100.0	56	100.0	14	100.0	1	100.0	10	100.0

(名古屋国税局)

業態	合計		1店舗		2店舗		3店舗		4店舗		5店舗		6～10店舗		11～15店舗		16～20店舗		21店舗以上	
	事業者数	構成比	事業者数	構成比	事業者数	構成比	事業者数	構成比	事業者数	構成比	事業者数	構成比	事業者数	構成比	事業者数	構成比	事業者数	構成比	事業者数	構成比
①一般酒販店	3,598	39.2	3,531	47.9	56	5.5	5	1.5	1	0.6	3	3.5	1	0.8	0	-	0	-	1	2.3
②コンビニエンスストア	3,855	42.0	2,502	33.9	810	79.8	276	83.1	128	74.4	53	62.4	71	56.3	7	26.9	5	35.7	3	6.8
③スーパーマーケット	310	3.4	194	2.6	23	2.3	11	3.3	16	9.3	10	11.8	23	18.3	7	26.9	6	42.9	20	45.5
④百貨店	8	0.1	5	0.1	1	0.1	1	0.3	0	-	0	-	1	0.8	0	-	0	-	0	-
⑤量販店(ディスカウントストア等)	67	0.7	43	0.6	10	1.0	2	0.6	7	4.1	3	3.5	0	-	0	-	1	7.1	1	2.3
⑥業務用卸主体店	232	2.5	189	2.6	25	2.5	7	2.1	3	1.7	0	-	4	3.2	2	7.7	0	-	2	4.5
⑦ホームセンター・ドラッグストア	27	0.3	11	0.1	1	0.1	1	0.3	2	1.2	1	1.2	1	0.8	0	-	0	-	10	22.7
⑧その他	1,088	11.8	896	12.2	89	8.8	29	8.7	15	8.7	15	17.6	25	19.8	10	38.5	2	14.3	7	15.9
合計	9,185	100.0	7,371	100.0	1,015	100.0	332	100.0	172	100.0	85	100.0	126	100.0	26	100.0	14	100.0	44	100.0

## 1-1-3 保有免許場数別事業者数(3)

(大阪国税局)

業態	区分		合計		1店舗		2店舗		3店舗		4店舗		5店舗		6～10店舗		11～15店舗		16～20店舗		21店舗以上	
	事業者数	構成比	事業者数	構成比	事業者数	構成比	事業者数	構成比	事業者数	構成比	事業者数	構成比	事業者数	構成比	事業者数	構成比	事業者数	構成比	事業者数	構成比	事業者数	構成比
①一般酒販店	6,778	50.0	6,570	57.7	165	13.4	27	7.1	10	6.1	4	4.7	2	1.2	0	-	0	-	0	-	0	-
②コンビニエンスストア	4,261	31.4	2,908	25.5	810	65.9	270	71.4	92	56.1	51	60.0	84	50.0	30	49.2	4	36.4	12	18.2		
③スーパーマーケット	392	2.9	216	1.9	49	4.0	19	5.0	15	9.1	10	11.8	39	23.2	10	16.4	3	27.3	31	47.0		
④百貨店	9	0.1	2	0.0	1	0.1	0	-	0	-	1	1.2	2	1.2	1	1.6	1	9.1	1	1.5		
⑤量販店(ディスカウントストア等)	115	0.8	79	0.7	20	1.6	5	1.3	3	1.8	1	1.2	3	1.8	1	1.6	1	9.1	2	3.0		
⑥業務用卸主体店	363	2.7	296	2.6	36	2.9	10	2.6	3	1.8	3	3.5	7	4.2	1	1.6	1	9.1	6	9.1		
⑦ホームセンター・ドラッグストア	30	0.2	14	0.1	0	-	0	-	1	0.6	1	1.2	4	2.4	3	4.9	0	-	7	10.6		
⑧その他	1,608	11.9	1,308	11.5	149	12.1	47	12.4	40	24.4	14	16.5	27	16.1	15	24.6	1	9.1	7	10.6		
合計	13,556	100.0	11,393	100.0	1,230	100.0	378	100.0	164	100.0	85	100.0	168	100.0	61	100.0	11	100.0	66	100.0		

(広島国税局)

業態	区分		合計		1店舗		2店舗		3店舗		4店舗		5店舗		6～10店舗		11～15店舗		16～20店舗		21店舗以上	
	事業者数	構成比	事業者数	構成比	事業者数	構成比	事業者数	構成比	事業者数	構成比	事業者数	構成比	事業者数	構成比	事業者数	構成比	事業者数	構成比	事業者数	構成比	事業者数	構成比
①一般酒販店	3,089	49.8	3,028	56.5	50	10.6	5	3.6	5	7.2	0	-	1	1.9	0	-	0	-	0	-	0	-
②コンビニエンスストア	1,756	28.3	1,270	23.7	307	65.2	80	57.6	44	63.8	25	62.5	20	37.0	6	24.0	1	8.3	3	8.8		
③スーパーマーケット	303	4.9	198	3.7	24	5.1	20	14.4	6	8.7	7	17.5	14	25.9	11	44.0	5	41.7	18	52.9		
④百貨店	11	0.2	5	0.1	2	0.4	0	-	1	1.4	0	-	1	1.9	1	4.0	0	-	1	2.9		
⑤量販店(ディスカウントストア等)	73	1.2	61	1.1	5	1.1	0	-	0	-	1	2.5	3	5.6	2	8.0	1	8.3	0	-		
⑥業務用卸主体店	93	1.5	74	1.4	7	1.5	8	5.8	1	1.4	0	-	2	3.7	1	4.0	0	-	0	-		
⑦ホームセンター・ドラッグストア	18	0.3	4	0.1	2	0.4	1	0.7	0	-	0	-	2	3.7	1	4.0	2	16.7	6	17.6		
⑧その他	856	13.8	715	13.4	74	15.7	25	18.0	12	17.4	7	17.5	11	20.4	3	12.0	3	25.0	6	17.6		
合計	6,199	100.0	5,355	100.0	471	100.0	139	100.0	69	100.0	40	100.0	54	100.0	25	100.0	12	100.0	34	100.0		

(高松国税局)

業態	区分		合計		1店舗		2店舗		3店舗		4店舗		5店舗		6～10店舗		11～15店舗		16～20店舗		21店舗以上	
	事業者数	構成比	事業者数	構成比	事業者数	構成比	事業者数	構成比	事業者数	構成比	事業者数	構成比	事業者数	構成比	事業者数	構成比	事業者数	構成比	事業者数	構成比	事業者数	構成比
①一般酒販店	1,956	52.6	1,927	60.0	25	8.9	3	3.4	1	2.7	0	-	0	-	0	-	0	-	0	-	0	-
②コンビニエンスストア	960	25.8	666	20.7	174	61.9	57	64.8	21	56.8	17	58.6	18	50.0	3	21.4	1	14.3	3	17.6		
③スーパーマーケット	160	4.3	106	3.3	18	6.4	8	9.1	4	10.8	2	6.9	7	19.4	4	28.6	5	71.4	6	35.3		
④百貨店	4	0.1	0	-	0	-	1	1.1	0	-	0	-	3	8.3	0	-	0	-	0	-		
⑤量販店(ディスカウントストア等)	39	1.0	28	0.9	3	1.1	3	3.4	2	5.4	1	3.4	0	-	2	14.3	0	-	0	-		
⑥業務用卸主体店	64	1.7	53	1.7	7	2.5	3	3.4	0	-	1	3.4	0	-	0	-	0	-	0	-		
⑦ホームセンター・ドラッグストア	15	0.4	6	0.2	0	-	2	2.3	0	-	1	3.4	1	2.8	0	-	0	-	5	29.4		
⑧その他	522	14.0	425	13.2	54	19.2	11	12.5	9	24.3	7	24.1	7	19.4	5	35.7	1	14.3	3	17.6		
合計	3,720	100.0	3,211	100.0	281	100.0	88	100.0	37	100.0	29	100.0	36	100.0	14	100.0	7	100.0	17	100.0		

## 1-1-3 保有免許場数別事業者数(4)

(福岡国税局)

業態	合計		1店舗		2店舗		3店舗		4店舗		5店舗		6～10店舗		11～15店舗		16～20店舗		21店舗以上	
	事業者数	構成比	事業者数	構成比	事業者数	構成比	事業者数	構成比	事業者数	構成比	事業者数	構成比	事業者数	構成比	事業者数	構成比	事業者数	構成比	事業者数	構成比
①一般酒販店	2,290	42.5	2,254	49.9	29	5.5	4	2.6	1	2.6	0	-	1	1.9	1	6.3	0	-	0	-
②コンビニエンスストア	2,036	37.8	1,448	32.0	407	76.5	110	71.9	23	60.5	16	61.5	22	42.3	7	43.8	2	20.0	1	2.8
③スーパーマーケット	214	4.0	137	3.0	27	5.1	7	4.6	4	10.5	6	23.1	10	19.2	4	25.0	4	40.0	15	41.7
④百貨店	9	0.2	4	0.1	1	0.2	0	-	0	-	1	3.8	1	1.9	0	-	0	-	2	5.6
⑤量販店(ディスカウントストア等)	72	1.3	49	1.1	9	1.7	2	1.3	2	5.3	0	-	3	5.8	1	6.3	2	20.0	4	11.1
⑥業務用卸主体店	108	2.0	89	2.0	10	1.9	3	2.0	2	5.3	1	3.8	1	1.9	0	-	1	10.0	1	2.8
⑦ホームセンター・ドラッグストア	18	0.3	4	0.1	2	0.4	1	0.7	1	2.6	0	-	0	-	1	6.3	0	-	9	25.0
⑧その他	637	11.8	536	11.9	47	8.8	26	17.0	5	13.2	2	7.7	14	26.9	2	12.5	1	10.0	4	11.1
合計	5,384	100.0	4,521	100.0	532	100.0	153	100.0	38	100.0	26	100.0	52	100.0	16	100.0	10	100.0	36	100.0

(熊本国税局)

業態	合計		1店舗		2店舗		3店舗		4店舗		5店舗		6～10店舗		11～15店舗		16～20店舗		21店舗以上	
	事業者数	構成比	事業者数	構成比	事業者数	構成比	事業者数	構成比	事業者数	構成比	事業者数	構成比	事業者数	構成比	事業者数	構成比	事業者数	構成比	事業者数	構成比
①一般酒販店	2,979	51.1	2,931	57.1	38	9.1	5	4.3	4	8.3	0	-	1	2.0	0	-	0	-	0	-
②コンビニエンスストア	1,627	27.9	1,259	24.5	257	61.3	60	52.2	14	29.2	6	28.6	22	44.9	6	26.1	1	9.1	2	13.3
③スーパーマーケット	247	4.2	160	3.1	29	6.9	9	7.8	11	22.9	7	33.3	13	26.5	8	34.8	4	36.4	6	40.0
④百貨店	7	0.1	3	0.1	0	-	1	0.9	0	-	0	-	1	2.0	2	8.7	0	-	0	-
⑤量販店(ディスカウントストア等)	55	0.9	36	0.7	9	2.1	5	4.3	2	4.2	0	-	1	2.0	0	-	0	-	2	13.3
⑥業務用卸主体店	66	1.1	54	1.1	3	0.7	5	4.3	2	4.2	0	-	1	2.0	0	-	0	-	1	6.7
⑦ホームセンター・ドラッグストア	31	0.5	18	0.4	2	0.5	2	1.7	2	4.2	1	4.8	2	4.1	0	-	1	9.1	3	20.0
⑧その他	820	14.1	670	13.1	81	19.3	28	24.3	13	27.1	7	33.3	8	16.3	7	30.4	5	45.5	1	6.7
合計	5,832	100.0	5,131	100.0	419	100.0	115	100.0	48	100.0	21	100.0	49	100.0	23	100.0	11	100.0	15	100.0

(沖縄国税事務所)

業態	合計		1店舗		2店舗		3店舗		4店舗		5店舗		6～10店舗		11～15店舗		16～20店舗		21店舗以上	
	事業者数	構成比	事業者数	構成比	事業者数	構成比	事業者数	構成比	事業者数	構成比	事業者数	構成比	事業者数	構成比	事業者数	構成比	事業者数	構成比	事業者数	構成比
①一般酒販店	58	5.1	51	5.4	4	3.8	0	-	0	-	2	20.0	1	4.8	0	-	0	-	0	-
②コンビニエンスストア	308	26.8	181	19.2	67	64.4	34	75.6	14	73.7	6	60.0	6	28.6	0	-	0	-	0	-
③スーパーマーケット	13	1.1	4	0.4	1	1.0	0	-	1	5.3	0	-	2	9.5	1	50.0	1	33.3	3	100.0
④百貨店	1	0.1	1	0.1	0	-	0	-	0	-	0	-	0	-	0	-	0	-	0	-
⑤量販店(ディスカウントストア等)	2	0.2	1	0.1	0	-	0	-	1	5.3	0	-	0	-	0	-	0	-	0	-
⑥業務用卸主体店	23	2.0	22	2.3	1	1.0	0	-	0	-	0	-	0	-	0	-	0	-	0	-
⑦ホームセンター・ドラッグストア	6	0.5	2	0.2	1	1.0	1	2.2	0	-	0	-	2	9.5	0	-	0	-	0	-
⑧その他	737	64.2	679	72.2	30	28.8	10	22.2	3	15.8	2	20.0	10	47.6	1	50.0	2	66.7	0	-
合計	1,148	100.0	941	100.0	104	100.0	45	100.0	19	100.0	10	100.0	21	100.0	2	100.0	3	100.0	3	100.0

## 1-1-3 保有免許場数別事業者数(5)

(全国合計)

業態	合計		1店舗		2店舗		3店舗		4店舗		5店舗		6～10店舗		11～15店舗		16～20店舗		21店舗以上	
	事業者数	構成比	事業者数	構成比	事業者数	構成比	事業者数	構成比	事業者数	構成比	事業者数	構成比	事業者数	構成比	事業者数	構成比	事業者数	構成比	事業者数	構成比
①一般酒販店	39,834	44.0	38,986	51.1	672	8.3	98	3.8	34	3.3	15	2.4	20	2.0	4	1.2	1	0.7	4	0.9
②コンビニエンスストア	32,017	35.3	22,706	29.7	5,747	70.9	1,810	70.8	650	62.6	370	60.1	496	48.5	128	38.4	35	25.9	75	16.0
③スーパーマーケット	3,128	3.5	1,958	2.6	322	4.0	144	5.6	95	9.1	86	14.0	188	18.4	91	27.3	48	35.6	196	41.7
④百貨店	97	0.1	36	0.0	14	0.2	9	0.4	5	0.5	3	0.5	15	1.5	7	2.1	1	0.7	7	1.5
⑤量販店(ディスカウントストア等)	704	0.8	481	0.6	85	1.0	36	1.4	27	2.6	10	1.6	22	2.2	16	4.8	6	4.4	21	4.5
⑥業務用卸主体店	1,994	2.2	1,670	2.2	178	2.2	63	2.5	20	1.9	14	2.3	25	2.4	7	2.1	4	3.0	13	2.8
⑦ホームセンター・ドラッグストア	308	0.3	116	0.2	26	0.3	17	0.7	12	1.2	7	1.1	21	2.1	13	3.9	13	9.6	83	17.7
⑧その他	12,549	13.8	10,397	13.6	1,067	13.2	378	14.8	196	18.9	111	18.0	235	23.0	67	20.1	27	20.0	71	15.1
合計	90,631	100.0	76,350	100.0	8,111	100.0	2,555	100.0	1,039	100.0	616	100.0	1,022	100.0	333	100.0	135	100.0	470	100.0



## (2) 販売場数

## 1-2-1 業態別販売場数

業態	札幌国税局		仙台国税局		関東信越国税局		東京国税局		金沢国税局		名古屋国税局		大阪国税局	
	販売場数	構成比	販売場数	構成比	販売場数	構成比	販売場数	構成比	販売場数	構成比	販売場数	構成比	販売場数	構成比
	場	%	場	%	場	%	場	%	場	%	場	%	場	%
①一般酒販店	1,578	20.9	4,698	33.8	6,587	28.6	5,859	18.0	1,319	28.2	3,724	21.0	7,152	29.7
②コンビニエンスストア	2,937	38.9	4,046	29.1	7,534	32.7	13,630	41.8	1,318	28.2	6,909	39.0	7,878	32.7
③スーパーマーケット	930	12.3	1,482	10.7	2,774	12.0	4,667	14.3	484	10.4	2,206	12.5	3,166	13.1
④百貨店	14	0.2	35	0.3	74	0.3	105	0.3	8	0.2	29	0.2	66	0.3
⑤量販店(ディスカウントストア等)	115	1.5	233	1.7	421	1.8	683	2.1	73	1.6	334	1.9	454	1.9
⑥業務用卸主体店	178	2.4	271	2.0	353	1.5	675	2.1	100	2.1	350	2.0	494	2.0
⑦ホームセンター・ドラッグストア	639	8.5	1,279	9.2	2,337	10.1	2,442	7.5	516	11.0	1,983	11.2	1,708	7.1
⑧その他	1,151	15.3	1,850	13.3	2,958	12.8	4,574	14.0	853	18.3	2,162	12.2	3,186	13.2
合計	7,542	100.0	13,894	100.0	23,038	100.0	32,635	100.0	4,671	100.0	17,697	100.0	24,104	100.0

業態	広島国税局		高松国税局		福岡国税局		熊本国税局		沖縄国税事務所		全国合計	
	販売場数	構成比	販売場数	構成比	販売場数	構成比	販売場数	構成比	販売場数	構成比	販売場数	構成比
	場	%	場	%	場	%	場	%	場	%	場	%
①一般酒販店	3,221	31.0	2,006	32.6	2,361	25.7	3,092	33.6	71	3.6	41,668	26.0
②コンビニエンスストア	2,846	27.4	1,656	26.9	3,174	34.6	2,425	26.4	543	27.9	54,896	34.2
③スーパーマーケット	1,529	14.7	779	12.7	1,145	12.5	1,105	12.0	235	12.1	20,502	12.8
④百貨店	59	0.6	11	0.2	36	0.4	20	0.2	1	0.1	458	0.3
⑤量販店(ディスカウントストア等)	235	2.3	135	2.2	329	3.6	264	2.9	17	0.9	3,293	2.1
⑥業務用卸主体店	161	1.6	101	1.6	205	2.2	150	1.6	37	1.9	3,075	1.9
⑦ホームセンター・ドラッグストア	859	8.3	510	8.3	676	7.4	714	7.8	55	2.8	13,718	8.6
⑧その他	1,474	14.2	954	15.5	1,253	13.7	1,419	15.4	990	50.8	22,824	14.2
合計	10,384	100.0	6,152	100.0	9,179	100.0	9,189	100.0	1,949	100.0	160,434	100.0

## 1-2-2 小売数量規模別販売場数(1)

(札幌国税局)

業態 小売数量規模	①一般酒販店		②コンビニエンスストア		③スーパーマーケット		④百貨店		⑤量販店 (ディスカウントストア等)		⑥業務用卸主体店		⑦ホームセンター ・ドラッグストア		⑧その他		合計	
	販売場数	構成比	販売場数	構成比	販売場数	構成比	販売場数	構成比	販売場数	構成比	販売場数	構成比	販売場数	構成比	販売場数	構成比	販売場数	構成比
5ki以下	823	52.2	164	5.6	51	5.5	4	28.6	17	14.8	74	41.6	132	20.7	863	75.0	2,128	28.2
5ki超 10ki以下	225	14.3	219	7.5	34	3.7	2	14.3	2	1.7	15	8.4	44	6.9	85	7.4	626	8.3
10ki超 20ki以下	175	11.1	1,078	36.7	66	7.1	0	-	7	6.1	19	10.7	63	9.9	82	7.1	1,490	19.8
20ki超 30ki以下	109	6.9	924	31.5	45	4.8	0	-	1	0.9	6	3.4	49	7.7	21	1.8	1,155	15.3
30ki超 40ki以下	47	3.0	405	13.8	51	5.5	1	7.1	4	3.5	5	2.8	48	7.5	12	1.0	573	7.6
40ki超 50ki以下	40	2.5	93	3.2	40	4.3	0	-	3	2.6	4	2.2	64	10.0	4	0.3	248	3.3
50ki超 60ki以下	27	1.7	29	1.0	24	2.6	0	-	1	0.9	2	1.1	44	6.9	4	0.3	131	1.7
60ki超 80ki以下	33	2.1	14	0.5	43	4.6	2	14.3	11	9.6	7	3.9	94	14.7	7	0.6	211	2.8
80ki超 100ki以下	21	1.3	3	0.1	33	3.5	1	7.1	10	8.7	8	4.5	45	7.0	4	0.3	125	1.7
100ki超 200ki以下	48	3.0	6	0.2	191	20.5	1	7.1	26	22.6	19	10.7	53	8.3	20	1.7	364	4.8
200ki超 300ki以下	8	0.5	1	0.0	138	14.8	1	7.1	14	12.2	6	3.4	2	0.3	14	1.2	184	2.4
300ki超 500ki以下	17	1.1	1	0.0	163	17.5	2	14.3	12	10.4	2	1.1	1	0.2	20	1.7	218	2.9
500ki超 1,000ki以下	2	0.1	0	-	50	5.4	0	-	7	6.1	6	3.4	0	-	15	1.3	80	1.1
1,000ki超 2,000ki以下	0	-	0	-	1	0.1	0	-	0	-	2	1.1	0	-	0	-	3	0.0
2,000ki超 3,000ki以下	1	0.1	0	-	0	-	0	-	0	-	1	0.6	0	-	0	-	2	0.0
3,000ki超 5,000ki以下	1	0.1	0	-	0	-	0	-	0	-	1	0.6	0	-	0	-	2	0.0
5,000ki超 10,000ki以下	1	0.1	0	-	0	-	0	-	0	-	1	0.6	0	-	0	-	2	0.0
10,000ki超	0	-	0	-	0	-	0	-	0	-	0	-	0	-	0	-	0	-
合計	1,578	100.0	2,937	100.0	930	100.0	14	100.0	115	100.0	178	100.0	639	100.0	1,151	100.0	7,542	100.0

(仙台国税局)

業態 小売数量規模	①一般酒販店		②コンビニエンスストア		③スーパーマーケット		④百貨店		⑤量販店 (ディスカウントストア等)		⑥業務用卸主体店		⑦ホームセンター ・ドラッグストア		⑧その他		合計	
	販売場数	構成比	販売場数	構成比	販売場数	構成比	販売場数	構成比	販売場数	構成比	販売場数	構成比	販売場数	構成比	販売場数	構成比	販売場数	構成比
5ki以下	2,856	60.8	364	9.0	83	5.6	11	31.4	32	13.7	85	31.4	180	14.1	1,465	79.2	5,076	36.5
5ki超 10ki以下	711	15.1	573	14.2	49	3.3	4	11.4	4	1.7	35	12.9	63	4.9	157	8.5	1,596	11.5
10ki超 20ki以下	466	9.9	2,052	50.7	52	3.5	4	11.4	8	3.4	37	13.7	157	12.3	95	5.1	2,871	20.7
20ki超 30ki以下	202	4.3	834	20.6	50	3.4	0	-	3	1.3	11	4.1	150	11.7	18	1.0	1,268	9.1
30ki超 40ki以下	116	2.5	182	4.5	70	4.7	2	5.7	6	2.6	19	7.0	129	10.1	20	1.1	544	3.9
40ki超 50ki以下	51	1.1	23	0.6	37	2.5	3	8.6	3	1.3	6	2.2	125	9.8	10	0.5	258	1.9
50ki超 60ki以下	39	0.8	5	0.1	37	2.5	3	8.6	1	0.4	10	3.7	94	7.3	9	0.5	198	1.4
60ki超 80ki以下	76	1.6	8	0.2	70	4.7	2	5.7	12	5.2	8	3.0	146	11.4	14	0.8	336	2.4
80ki超 100ki以下	36	0.8	2	0.0	58	3.9	2	5.7	7	3.0	5	1.8	86	6.7	12	0.6	208	1.5
100ki超 200ki以下	72	1.5	3	0.1	399	26.9	2	5.7	40	17.2	16	5.9	107	8.4	34	1.8	673	4.8
200ki超 300ki以下	34	0.7	0	-	334	22.5	0	-	25	10.7	11	4.1	22	1.7	10	0.5	436	3.1
300ki超 500ki以下	20	0.4	0	-	198	13.4	1	2.9	40	17.2	10	3.7	13	1.0	4	0.2	286	2.1
500ki超 1,000ki以下	17	0.4	0	-	42	2.8	1	2.9	49	21.0	12	4.4	5	0.4	0	-	126	0.9
1,000ki超 2,000ki以下	1	0.0	0	-	3	0.2	0	-	3	1.3	2	0.7	2	0.2	2	0.1	13	0.1
2,000ki超 3,000ki以下	1	0.0	0	-	0	-	0	-	0	-	2	0.7	0	-	0	-	3	0.0
3,000ki超 5,000ki以下	0	-	0	-	0	-	0	-	0	-	1	0.4	0	-	0	-	1	0.0
5,000ki超 10,000ki以下	0	-	0	-	0	-	0	-	0	-	1	0.4	0	-	0	-	1	0.0
10,000ki超	0	-	0	-	0	-	0	-	0	-	0	-	0	-	0	-	0	-
合計	4,698	100.0	4,046	100.0	1,482	100.0	35	100.0	233	100.0	271	100.0	1,279	100.0	1,850	100.0	13,894	100.0

1-2-2 小売数量規模別販売場数(2)

(関東信越国税局)

業態 小売数量規模	①一般酒販店		②コンビニエンスストア		③スーパーマーケット		④百貨店		⑤量販店 (ディスカウントストア等)		⑥業務用卸主体店		⑦ホームセンター ・ドラッグストア		⑧その他		合計	
	販売場数	構成比	販売場数	構成比	販売場数	構成比	販売場数	構成比	販売場数	構成比	販売場数	構成比	販売場数	構成比	販売場数	構成比	販売場数	構成比
5kl以下	3,448	52.3	761	10.1	139	5.0	21	28.4	65	15.4	123	34.8	295	12.6	2,336	79.0	7,188	31.2
5kl超 10kl以下	1,097	16.7	1,165	15.5	95	3.4	8	10.8	15	3.6	47	13.3	150	6.4	232	7.8	2,809	12.2
10kl超 20kl以下	822	12.5	3,800	50.4	158	5.7	12	16.2	19	4.5	41	11.6	285	12.2	159	5.4	5,296	23.0
20kl超 30kl以下	359	5.5	1,475	19.6	87	3.1	0	-	23	5.5	16	4.5	186	8.0	56	1.9	2,202	9.6
30kl超 40kl以下	202	3.1	264	3.5	69	2.5	1	1.4	9	2.1	11	3.1	177	7.6	20	0.7	753	3.3
40kl超 50kl以下	117	1.8	45	0.6	72	2.6	1	1.4	4	1.0	11	3.1	180	7.7	8	0.3	438	1.9
50kl超 60kl以下	90	1.4	12	0.2	89	3.2	3	4.1	11	2.6	8	2.3	160	6.8	10	0.3	383	1.7
60kl超 80kl以下	119	1.8	6	0.1	164	5.9	8	10.8	21	5.0	8	2.3	292	12.5	23	0.8	641	2.8
80kl超 100kl以下	74	1.1	3	0.0	174	6.3	4	5.4	19	4.5	8	2.3	210	9.0	17	0.6	509	2.2
100kl超 200kl以下	142	2.2	2	0.0	891	32.1	8	10.8	65	15.4	20	5.7	305	13.1	64	2.2	1,497	6.5
200kl超 300kl以下	44	0.7	1	0.0	500	18.0	4	5.4	41	9.7	10	2.8	56	2.4	13	0.4	669	2.9
300kl超 500kl以下	43	0.7	0	-	271	9.8	3	4.1	75	17.8	15	4.2	30	1.3	12	0.4	449	1.9
500kl超 1,000kl以下	27	0.4	0	-	58	2.1	1	1.4	47	11.2	15	4.2	11	0.5	8	0.3	167	0.7
1,000kl超 2,000kl以下	2	0.0	0	-	7	0.3	0	-	6	1.4	13	3.7	0	-	0	-	28	0.1
2,000kl超 3,000kl以下	1	0.0	0	-	0	-	0	-	1	0.2	3	0.8	0	-	0	-	5	0.0
3,000kl超 5,000kl以下	0	-	0	-	0	-	0	-	0	-	1	0.3	0	-	0	-	1	0.0
5,000kl超 10,000kl以下	0	-	0	-	0	-	0	-	0	-	2	0.6	0	-	0	-	2	0.0
10,000kl超	0	-	0	-	0	-	0	-	0	-	1	0.3	0	-	0	-	1	0.0
合計	6,587	100.0	7,534	100.0	2,774	100.0	74	100.0	421	100.0	353	100.0	2,337	100.0	2,958	100.0	23,038	100.0

(東京国税局)

業態 小売数量規模	①一般酒販店		②コンビニエンスストア		③スーパーマーケット		④百貨店		⑤量販店 (ディスカウントストア等)		⑥業務用卸主体店		⑦ホームセンター ・ドラッグストア		⑧その他		合計	
	販売場数	構成比	販売場数	構成比	販売場数	構成比	販売場数	構成比	販売場数	構成比	販売場数	構成比	販売場数	構成比	販売場数	構成比	販売場数	構成比
5kl以下	2,671	45.6	1,543	11.3	219	4.7	32	30.5	69	10.1	244	36.1	346	14.2	3,483	76.1	8,607	26.4
5kl超 10kl以下	951	16.2	1,178	8.6	150	3.2	8	7.6	25	3.7	52	7.7	182	7.5	271	5.9	2,817	8.6
10kl超 20kl以下	843	14.4	4,822	35.4	193	4.1	8	7.6	24	3.5	60	8.9	359	14.7	252	5.5	6,561	20.1
20kl超 30kl以下	359	6.1	4,082	29.9	178	3.8	3	2.9	31	4.5	28	4.1	279	11.4	136	3.0	5,096	15.6
30kl超 40kl以下	208	3.6	1,396	10.2	185	4.0	7	6.7	23	3.4	28	4.1	230	9.4	79	1.7	2,156	6.6
40kl超 50kl以下	125	2.1	392	2.9	226	4.8	1	1.0	23	3.4	16	2.4	215	8.8	41	0.9	1,039	3.2
50kl超 60kl以下	93	1.6	102	0.7	239	5.1	1	1.0	14	2.0	11	1.6	161	6.6	28	0.6	649	2.0
60kl超 80kl以下	137	2.3	64	0.5	513	11.0	8	7.6	47	6.9	27	4.0	272	11.1	49	1.1	1,117	3.4
80kl超 100kl以下	77	1.3	28	0.2	398	8.5	4	3.8	35	5.1	15	2.2	181	7.4	21	0.5	759	2.3
100kl超 200kl以下	179	3.1	14	0.1	1,118	24.0	10	9.5	126	18.4	51	7.6	177	7.2	76	1.7	1,751	5.4
200kl超 300kl以下	58	1.0	3	0.0	545	11.7	4	3.8	65	9.5	26	3.9	18	0.7	64	1.4	783	2.4
300kl超 500kl以下	75	1.3	3	0.0	438	9.4	9	8.6	128	18.7	19	2.8	12	0.5	30	0.7	714	2.2
500kl超 1,000kl以下	51	0.9	2	0.0	222	4.8	7	6.7	58	8.5	32	4.7	7	0.3	19	0.4	398	1.2
1,000kl超 2,000kl以下	16	0.3	1	0.0	40	0.9	1	1.0	8	1.2	31	4.6	3	0.1	13	0.3	113	0.3
2,000kl超 3,000kl以下	3	0.1	0	-	2	0.0	2	1.9	1	0.1	7	1.0	0	-	2	0.0	17	0.1
3,000kl超 5,000kl以下	5	0.1	0	-	1	0.0	0	-	2	0.3	11	1.6	0	-	4	0.1	23	0.1
5,000kl超 10,000kl以下	6	0.1	0	-	0	-	0	-	3	0.4	16	2.4	0	-	4	0.1	29	0.1
10,000kl超	2	0.0	0	-	0	-	0	-	1	0.1	1	0.1	0	-	2	0.0	6	0.0
合計	5,859	100.0	13,630	100.0	4,667	100.0	105	100.0	683	100.0	675	100.0	2,442	100.0	4,574	100.0	32,635	100.0

1-2-2 小売数量規模別販売場数(3)

(金沢国税局)

業態 小売数量規模	①一般酒販店		②コンビニエンスストア		③スーパーマーケット		④百貨店		⑤量販店 (ディスカウントストア等)		⑥業務用卸主体店		⑦ホームセンター ・ドラッグストア		⑧その他		合計	
	販売場数	構成比	販売場数	構成比	販売場数	構成比	販売場数	構成比	販売場数	構成比	販売場数	構成比	販売場数	構成比	販売場数	構成比	販売場数	構成比
5kl以下	723	54.8	112	8.5	25	5.2	3	37.5	9	12.3	23	23.0	53	10.3	642	75.3	1,590	34.0
5kl超 10kl以下	198	15.0	165	12.5	17	3.5	0	-	0	-	7	7.0	34	6.6	89	10.4	510	10.9
10kl超 20kl以下	168	12.7	800	60.7	19	3.9	0	-	2	2.7	13	13.0	38	7.4	46	5.4	1,086	23.2
20kl超 30kl以下	74	5.6	203	15.4	27	5.6	0	-	1	1.4	11	11.0	37	7.2	19	2.2	372	8.0
30kl超 40kl以下	39	3.0	26	2.0	26	5.4	0	-	0	-	5	5.0	40	7.8	15	1.8	151	3.2
40kl超 50kl以下	33	2.5	7	0.5	31	6.4	0	-	0	-	7	7.0	46	8.9	7	0.8	131	2.8
50kl超 60kl以下	20	1.5	0	-	42	8.7	0	-	3	4.1	5	5.0	51	9.9	3	0.4	124	2.7
60kl超 80kl以下	18	1.4	2	0.2	76	15.7	1	12.5	1	1.4	2	2.0	46	8.9	9	1.1	155	3.3
80kl超 100kl以下	17	1.3	1	0.1	63	13.0	0	-	1	1.4	1	1.0	39	7.6	7	0.8	129	2.8
100kl超 200kl以下	21	1.6	1	0.1	116	24.0	3	37.5	11	15.1	6	6.0	107	20.7	6	0.7	271	5.8
200kl超 300kl以下	1	0.1	1	0.1	24	5.0	1	12.5	1	1.4	3	3.0	15	2.9	3	0.4	49	1.0
300kl超 500kl以下	4	0.3	0	-	11	2.3	0	-	13	17.8	7	7.0	4	0.8	4	0.5	43	0.9
500kl超 1,000kl以下	1	0.1	0	-	6	1.2	0	-	27	37.0	5	5.0	6	1.2	2	0.2	47	1.0
1,000kl超 2,000kl以下	1	0.1	0	-	1	0.2	0	-	3	4.1	2	2.0	0	-	1	0.1	8	0.2
2,000kl超 3,000kl以下	0	-	0	-	0	-	0	-	1	1.4	1	1.0	0	-	0	-	2	0.0
3,000kl超 5,000kl以下	1	0.1	0	-	0	-	0	-	0	-	2	2.0	0	-	0	-	3	0.1
5,000kl超 10,000kl以下	0	-	0	-	0	-	0	-	0	-	0	-	0	-	0	-	0	-
10,000kl超	0	-	0	-	0	-	0	-	0	-	0	-	0	-	0	-	0	-
合計	1,319	100.0	1,318	100.0	484	100.0	8	100.0	73	100.0	100	100.0	516	100.0	853	100.0	4,671	100.0

(名古屋国税局)

業態 小売数量規模	①一般酒販店		②コンビニエンスストア		③スーパーマーケット		④百貨店		⑤量販店 (ディスカウントストア等)		⑥業務用卸主体店		⑦ホームセンター ・ドラッグストア		⑧その他		合計	
	販売場数	構成比	販売場数	構成比	販売場数	構成比	販売場数	構成比	販売場数	構成比	販売場数	構成比	販売場数	構成比	販売場数	構成比	販売場数	構成比
5kl以下	1,844	49.5	667	9.7	156	7.1	6	20.7	19	5.7	104	29.7	207	10.4	1,701	78.7	4,704	26.6
5kl超 10kl以下	618	16.6	892	12.9	103	4.7	3	10.3	1	0.3	30	8.6	175	8.8	168	7.8	1,990	11.2
10kl超 20kl以下	528	14.2	3,765	54.5	121	5.5	2	6.9	5	1.5	46	13.1	335	16.9	133	6.2	4,935	27.9
20kl超 30kl以下	219	5.9	1,360	19.7	110	5.0	2	6.9	1	0.3	16	4.6	322	16.2	50	2.3	2,080	11.8
30kl超 40kl以下	132	3.5	171	2.5	78	3.5	1	3.4	7	2.1	18	5.1	285	14.4	22	1.0	714	4.0
40kl超 50kl以下	72	1.9	32	0.5	82	3.7	2	6.9	1	0.3	14	4.0	160	8.1	19	0.9	382	2.2
50kl超 60kl以下	63	1.7	10	0.1	86	3.9	1	3.4	4	1.2	8	2.3	112	5.6	11	0.5	295	1.7
60kl超 80kl以下	71	1.9	4	0.1	183	8.3	2	6.9	10	3.0	13	3.7	167	8.4	16	0.7	466	2.6
80kl超 100kl以下	41	1.1	3	0.0	202	9.2	0	-	6	1.8	9	2.6	60	3.0	7	0.3	328	1.9
100kl超 200kl以下	78	2.1	3	0.0	634	28.7	4	13.8	34	10.2	20	5.7	97	4.9	19	0.9	889	5.0
200kl超 300kl以下	13	0.3	0	-	269	12.2	4	13.8	37	11.1	15	4.3	39	2.0	11	0.5	388	2.2
300kl超 500kl以下	24	0.6	2	0.0	136	6.2	1	3.4	111	33.2	18	5.1	21	1.1	4	0.2	317	1.8
500kl超 1,000kl以下	16	0.4	0	-	44	2.0	0	-	96	28.7	19	5.4	3	0.2	0	-	178	1.0
1,000kl超 2,000kl以下	4	0.1	0	-	2	0.1	1	3.4	2	0.6	11	3.1	0	-	1	0.0	21	0.1
2,000kl超 3,000kl以下	1	0.0	0	-	0	-	0	-	0	-	6	1.7	0	-	0	-	7	0.0
3,000kl超 5,000kl以下	0	-	0	-	0	-	0	-	0	-	0	-	0	-	0	-	0	-
5,000kl超 10,000kl以下	0	-	0	-	0	-	0	-	0	-	2	0.6	0	-	0	-	2	0.0
10,000kl超	0	-	0	-	0	-	0	-	0	-	1	0.3	0	-	0	-	1	0.0
合計	3,724	100.0	6,909	100.0	2,206	100.0	29	100.0	334	100.0	350	100.0	1,983	100.0	2,162	100.0	17,697	100.0

1-2-2 小売数量規模別販売場数(4)

(大阪国税局)

業態 小売数量規模	①一般酒販店		②コンビニエンスストア		③スーパーマーケット		④百貨店		⑤量販店 (ディスカウントストア等)		⑥業務用卸主体店		⑦ホームセンター ・ドラッグストア		⑧その他		合計	
	販売場数	構成比	販売場数	構成比	販売場数	構成比	販売場数	構成比	販売場数	構成比	販売場数	構成比	販売場数	構成比	販売場数	構成比	販売場数	構成比
5kl以下	3,362	47.0	763	9.7	134	4.2	9	13.6	44	9.7	150	30.4	244	14.3	2,424	76.1	7,130	29.6
5kl超 10kl以下	1,311	18.3	903	11.5	70	2.2	2	3.0	3	0.7	35	7.1	142	8.3	189	5.9	2,655	11.0
10kl超 20kl以下	1,024	14.3	3,984	50.6	139	4.4	6	9.1	10	2.2	46	9.3	302	17.7	163	5.1	5,674	23.5
20kl超 30kl以下	425	5.9	1,778	22.6	153	4.8	2	3.0	6	1.3	24	4.9	232	13.6	78	2.4	2,698	11.2
30kl超 40kl以下	234	3.3	323	4.1	154	4.9	5	7.6	7	1.5	16	3.2	166	9.7	47	1.5	952	3.9
40kl超 50kl以下	139	1.9	82	1.0	165	5.2	4	6.1	11	2.4	18	3.6	123	7.2	29	0.9	571	2.4
50kl超 60kl以下	100	1.4	21	0.3	156	4.9	4	6.1	5	1.1	13	2.6	87	5.1	29	0.9	415	1.7
60kl超 80kl以下	130	1.8	15	0.2	279	8.8	8	12.1	10	2.2	24	4.9	112	6.6	52	1.6	630	2.6
80kl超 100kl以下	94	1.3	2	0.0	243	7.7	2	3.0	13	2.9	18	3.6	44	2.6	23	0.7	439	1.8
100kl超 200kl以下	156	2.2	7	0.1	766	24.2	7	10.6	85	18.7	41	8.3	139	8.1	67	2.1	1,268	5.3
200kl超 300kl以下	57	0.8	0	-	461	14.6	6	9.1	57	12.6	17	3.4	71	4.2	31	1.0	700	2.9
300kl超 500kl以下	52	0.7	0	-	325	10.3	2	3.0	87	19.2	28	5.7	29	1.7	34	1.1	557	2.3
500kl超 1,000kl以下	55	0.8	0	-	104	3.3	6	9.1	99	21.8	24	4.9	16	0.9	14	0.4	318	1.3
1,000kl超 2,000kl以下	8	0.1	0	-	17	0.5	2	3.0	13	2.9	20	4.0	1	0.1	6	0.2	67	0.3
2,000kl超 3,000kl以下	2	0.0	0	-	0	-	1	1.5	0	-	7	1.4	0	-	0	-	10	0.0
3,000kl超 5,000kl以下	1	0.0	0	-	0	-	0	-	1	0.2	8	1.6	0	-	0	-	10	0.0
5,000kl超 10,000kl以下	2	0.0	0	-	0	-	0	-	3	0.7	4	0.8	0	-	0	-	9	0.0
10,000kl超	0	-	0	-	0	-	0	-	0	-	1	0.2	0	-	0	-	1	0.0
合計	7,152	100.0	7,878	100.0	3,166	100.0	66	100.0	454	100.0	494	100.0	1,708	100.0	3,186	100.0	24,104	100.0

(広島国税局)

業態 小売数量規模	①一般酒販店		②コンビニエンスストア		③スーパーマーケット		④百貨店		⑤量販店 (ディスカウントストア等)		⑥業務用卸主体店		⑦ホームセンター ・ドラッグストア		⑧その他		合計	
	販売場数	構成比	販売場数	構成比	販売場数	構成比	販売場数	構成比	販売場数	構成比	販売場数	構成比	販売場数	構成比	販売場数	構成比	販売場数	構成比
5kl以下	1,957	60.8	301	10.6	156	10.2	17	28.8	29	12.3	49	30.4	83	9.7	1,168	79.2	3,760	36.2
5kl超 10kl以下	488	15.2	334	11.7	74	4.8	8	13.6	7	3.0	22	13.7	62	7.2	108	7.3	1,103	10.6
10kl超 20kl以下	306	9.5	1,391	48.9	96	6.3	13	22.0	4	1.7	26	16.1	92	10.7	89	6.0	2,017	19.4
20kl超 30kl以下	137	4.3	686	24.1	70	4.6	0	-	2	0.9	9	5.6	82	9.5	26	1.8	1,012	9.7
30kl超 40kl以下	67	2.1	99	3.5	68	4.4	2	3.4	2	0.9	10	6.2	70	8.1	8	0.5	326	3.1
40kl超 50kl以下	39	1.2	21	0.7	74	4.8	1	1.7	3	1.3	9	5.6	79	9.2	8	0.5	234	2.3
50kl超 60kl以下	25	0.8	6	0.2	68	4.4	2	3.4	4	1.7	2	1.2	61	7.1	11	0.7	179	1.7
60kl超 80kl以下	52	1.6	7	0.2	149	9.7	2	3.4	13	5.5	1	0.6	88	10.2	14	0.9	326	3.1
80kl超 100kl以下	33	1.0	0	-	138	9.0	1	1.7	12	5.1	2	1.2	41	4.8	13	0.9	240	2.3
100kl超 200kl以下	60	1.9	0	-	389	25.4	9	15.3	47	20.0	9	5.6	138	16.1	21	1.4	673	6.5
200kl超 300kl以下	22	0.7	0	-	159	10.4	3	5.1	17	7.2	4	2.5	58	6.8	7	0.5	270	2.6
300kl超 500kl以下	16	0.5	0	-	64	4.2	0	-	58	24.7	7	4.3	2	0.2	0	-	147	1.4
500kl超 1,000kl以下	15	0.5	0	-	24	1.6	1	1.7	34	14.5	6	3.7	3	0.3	1	0.1	84	0.8
1,000kl超 2,000kl以下	3	0.1	1	0.0	0	-	0	-	3	1.3	4	2.5	0	-	0	-	11	0.1
2,000kl超 3,000kl以下	0	-	0	-	0	-	0	-	0	-	1	0.6	0	-	0	-	1	0.0
3,000kl超 5,000kl以下	0	-	0	-	0	-	0	-	0	-	0	-	0	-	0	-	0	-
5,000kl超 10,000kl以下	1	0.0	0	-	0	-	0	-	0	-	0	-	0	-	0	-	1	0.0
10,000kl超	0	-	0	-	0	-	0	-	0	-	0	-	0	-	0	-	0	-
合計	3,221	100.0	2,846	100.0	1,529	100.0	59	100.0	235	100.0	161	100.0	859	100.0	1,474	100.0	10,384	100.0

1-2-2 小売数量規模別販売場数(5)

(高松国税局)

業態 小売数量規模	①一般酒販店		②コンビニエンスストア		③スーパーマーケット		④百貨店		⑤量販店 (ディスカウントストア等)		⑥業務用卸主体店		⑦ホームセンター ・ドラッグストア		⑧その他		合計	
	販売場数	構成比	販売場数	構成比	販売場数	構成比	販売場数	構成比	販売場数	構成比	販売場数	構成比	販売場数	構成比	販売場数	構成比	販売場数	構成比
5ki以下	1,239	61.8	211	12.7	59	7.6	1	9.1	12	8.9	22	21.8	83	16.3	742	77.8	2,369	38.5
5ki超 10ki以下	323	16.1	387	23.4	34	4.4	3	27.3	1	0.7	11	10.9	21	4.1	87	9.1	867	14.1
10ki超 20ki以下	199	9.9	921	55.6	59	7.6	2	18.2	2	1.5	5	5.0	53	10.4	59	6.2	1,300	21.1
20ki超 30ki以下	74	3.7	115	6.9	37	4.7	0	-	5	3.7	9	8.9	67	13.1	16	1.7	323	5.3
30ki超 40ki以下	45	2.2	11	0.7	41	5.3	0	-	5	3.7	5	5.0	42	8.2	9	0.9	158	2.6
40ki超 50ki以下	27	1.3	8	0.5	36	4.6	0	-	3	2.2	6	5.9	32	6.3	3	0.3	115	1.9
50ki超 60ki以下	5	0.2	0	-	31	4.0	0	-	4	3.0	4	4.0	28	5.5	11	1.2	83	1.3
60ki超 80ki以下	24	1.2	3	0.2	70	9.0	0	-	1	0.7	5	5.0	33	6.5	11	1.2	147	2.4
80ki超 100ki以下	19	0.9	0	-	53	6.8	0	-	4	3.0	6	5.9	19	3.7	2	0.2	103	1.7
100ki超 200ki以下	40	2.0	0	-	186	23.9	3	27.3	17	12.6	11	10.9	103	20.2	11	1.2	371	6.0
200ki超 300ki以下	5	0.2	0	-	103	13.2	1	9.1	37	27.4	4	4.0	26	5.1	1	0.1	177	2.9
300ki超 500ki以下	5	0.2	0	-	58	7.4	1	9.1	30	22.2	7	6.9	3	0.6	0	-	104	1.7
500ki超 1,000ki以下	0	-	0	-	12	1.5	0	-	13	9.6	5	5.0	0	-	1	0.1	31	0.5
1,000ki超 2,000ki以下	1	0.0	0	-	0	-	0	-	1	0.7	1	1.0	0	-	1	0.1	4	0.1
2,000ki超 3,000ki以下	0	-	0	-	0	-	0	-	0	-	0	-	0	-	0	-	0	-
3,000ki超 5,000ki以下	0	-	0	-	0	-	0	-	0	-	0	-	0	-	0	-	0	-
5,000ki超 10,000ki以下	0	-	0	-	0	-	0	-	0	-	0	-	0	-	0	-	0	-
10,000ki超	0	-	0	-	0	-	0	-	0	-	0	-	0	-	0	-	0	-
合計	2,006	100.0	1,656	100.0	779	100.0	11	100.0	135	100.0	101	100.0	510	100.0	954	100.0	6,152	100.0

(福岡国税局)

業態 小売数量規模	①一般酒販店		②コンビニエンスストア		③スーパーマーケット		④百貨店		⑤量販店 (ディスカウントストア等)		⑥業務用卸主体店		⑦ホームセンター ・ドラッグストア		⑧その他		合計	
	販売場数	構成比	販売場数	構成比	販売場数	構成比	販売場数	構成比	販売場数	構成比	販売場数	構成比	販売場数	構成比	販売場数	構成比	販売場数	構成比
5ki以下	1,303	55.2	353	11.1	73	6.4	7	19.4	19	5.8	40	19.5	111	16.4	983	78.5	2,889	31.5
5ki超 10ki以下	382	16.2	515	16.2	57	5.0	8	22.2	3	0.9	14	6.8	59	8.7	88	7.0	1,126	12.3
10ki超 20ki以下	271	11.5	1,549	48.8	55	4.8	9	25.0	5	1.5	23	11.2	49	7.2	62	4.9	2,023	22.0
20ki超 30ki以下	110	4.7	611	19.3	62	5.4	1	2.8	5	1.5	9	4.4	37	5.5	44	3.5	879	9.6
30ki超 40ki以下	51	2.2	118	3.7	39	3.4	0	-	3	0.9	9	4.4	16	2.4	15	1.2	251	2.7
40ki超 50ki以下	39	1.7	20	0.6	53	4.6	1	2.8	8	2.4	16	7.8	16	2.4	9	0.7	162	1.8
50ki超 60ki以下	28	1.2	1	0.0	56	4.9	0	-	7	2.1	6	2.9	10	1.5	7	0.6	115	1.3
60ki超 80ki以下	44	1.9	2	0.1	107	9.3	0	-	13	4.0	8	3.9	29	4.3	7	0.6	210	2.3
80ki超 100ki以下	23	1.0	3	0.1	121	10.6	0	-	6	1.8	11	5.4	45	6.7	5	0.4	214	2.3
100ki超 200ki以下	66	2.8	1	0.0	323	28.2	4	11.1	63	19.1	14	6.8	265	39.2	27	2.2	763	8.3
200ki超 300ki以下	22	0.9	0	-	114	10.0	3	8.3	61	18.5	17	8.3	38	5.6	2	0.2	257	2.8
300ki超 500ki以下	13	0.6	0	-	67	5.9	3	8.3	94	28.6	15	7.3	1	0.1	2	0.2	195	2.1
500ki超 1,000ki以下	6	0.3	0	-	18	1.6	0	-	39	11.9	13	6.3	0	-	2	0.2	78	0.8
1,000ki超 2,000ki以下	2	0.1	1	0.0	0	-	0	-	3	0.9	7	3.4	0	-	0	-	13	0.1
2,000ki超 3,000ki以下	0	-	0	-	0	-	0	-	0	-	0	-	0	-	0	-	0	-
3,000ki超 5,000ki以下	1	0.0	0	-	0	-	0	-	0	-	1	0.5	0	-	0	-	2	0.0
5,000ki超 10,000ki以下	0	-	0	-	0	-	0	-	0	-	2	1.0	0	-	0	-	2	0.0
10,000ki超	0	-	0	-	0	-	0	-	0	-	0	-	0	-	0	-	0	-
合計	2,361	100.0	3,174	100.0	1,145	100.0	36	100.0	329	100.0	205	100.0	676	100.0	1,253	100.0	9,179	100.0

1-2-2 小売数量規模別販売場数(6)

(熊本国税局)

業態 小売数量規模	①一般酒販店		②コンビニエンスストア		③スーパーマーケット		④百貨店		⑤量販店 (ディスカウントストア等)		⑥業務用卸主体店		⑦ホームセンター ・ドラッグストア		⑧その他		合計	
	販売場数	構成比	販売場数	構成比	販売場数	構成比	販売場数	構成比	販売場数	構成比	販売場数	構成比	販売場数	構成比	販売場数	構成比	販売場数	構成比
5ki以下	1,951	63.1	315	13.0	82	7.4	9	45.0	14	5.3	32	21.3	73	10.2	1,039	73.2	3,515	38.3
5ki超 10ki以下	473	15.3	424	17.5	50	4.5	0	-	1	0.4	10	6.7	36	5.0	174	12.3	1,168	12.7
10ki超 20ki以下	275	8.9	1,232	50.8	71	6.4	2	10.0	2	0.8	16	10.7	61	8.5	98	6.9	1,757	19.1
20ki超 30ki以下	105	3.4	357	14.7	85	7.7	1	5.0	4	1.5	7	4.7	36	5.0	33	2.3	628	6.8
30ki超 40ki以下	58	1.9	63	2.6	94	8.5	3	15.0	5	1.9	13	8.7	27	3.8	16	1.1	279	3.0
40ki超 50ki以下	40	1.3	8	0.3	89	8.1	0	-	5	1.9	7	4.7	11	1.5	15	1.1	175	1.9
50ki超 60ki以下	31	1.0	9	0.4	92	8.3	1	5.0	7	2.7	6	4.0	9	1.3	5	0.4	160	1.7
60ki超 80ki以下	38	1.2	8	0.3	157	14.2	1	5.0	13	4.9	10	6.7	17	2.4	10	0.7	254	2.8
80ki超 100ki以下	29	0.9	5	0.2	89	8.1	1	5.0	12	4.5	7	4.7	17	2.4	2	0.1	162	1.8
100ki超 200ki以下	55	1.8	2	0.1	187	16.9	0	-	67	25.4	13	8.7	323	45.2	15	1.1	662	7.2
200ki超 300ki以下	20	0.6	2	0.1	75	6.8	0	-	55	20.8	16	10.7	86	12.0	5	0.4	259	2.8
300ki超 500ki以下	11	0.4	0	-	31	2.8	1	5.0	64	24.2	6	4.0	16	2.2	1	0.1	130	1.4
500ki超 1,000ki以下	3	0.1	0	-	3	0.3	1	5.0	14	5.3	5	3.3	2	0.3	4	0.3	32	0.3
1,000ki超 2,000ki以下	2	0.1	0	-	0	-	0	-	0	-	1	0.7	0	-	1	0.1	4	0.0
2,000ki超 3,000ki以下	1	0.0	0	-	0	-	0	-	0	-	1	0.7	0	-	0	-	2	0.0
3,000ki超 5,000ki以下	0	-	0	-	0	-	0	-	1	0.4	0	-	0	-	0	-	1	0.0
5,000ki超 10,000ki以下	0	-	0	-	0	-	0	-	0	-	0	-	0	-	1	0.1	1	0.0
10,000ki超	0	-	0	-	0	-	0	-	0	-	0	-	0	-	0	-	0	-
合計	3,092	100.0	2,425	100.0	1,105	100.0	20	100.0	264	100.0	150	100.0	714	100.0	1,419	100.0	9,189	100.0

(沖縄国税事務所)

業態 小売数量規模	①一般酒販店		②コンビニエンスストア		③スーパーマーケット		④百貨店		⑤量販店 (ディスカウントストア等)		⑥業務用卸主体店		⑦ホームセンター ・ドラッグストア		⑧その他		合計	
	販売場数	構成比	販売場数	構成比	販売場数	構成比	販売場数	構成比	販売場数	構成比	販売場数	構成比	販売場数	構成比	販売場数	構成比	販売場数	構成比
5ki以下	25	35.2	30	5.5	7	3.0	0	-	0	-	8	21.6	13	23.6	715	72.2	798	40.9
5ki超 10ki以下	11	15.5	17	3.1	2	0.9	0	-	1	5.9	2	5.4	6	10.9	99	10.0	138	7.1
10ki超 20ki以下	4	5.6	98	18.0	4	1.7	0	-	0	-	4	10.8	11	20.0	63	6.4	184	9.4
20ki超 30ki以下	8	11.3	227	41.8	1	0.4	0	-	0	-	1	2.7	3	5.5	38	3.8	278	14.3
30ki超 40ki以下	1	1.4	105	19.3	2	0.9	0	-	0	-	2	5.4	0	-	14	1.4	124	6.4
40ki超 50ki以下	2	2.8	47	8.7	2	0.9	0	-	0	-	2	5.4	1	1.8	12	1.2	66	3.4
50ki超 60ki以下	2	2.8	13	2.4	2	0.9	0	-	1	5.9	2	5.4	1	1.8	10	1.0	31	1.6
60ki超 80ki以下	1	1.4	4	0.7	3	1.3	0	-	0	-	3	8.1	1	1.8	9	0.9	21	1.1
80ki超 100ki以下	0	-	1	0.2	4	1.7	1	100.0	0	-	3	8.1	3	5.5	2	0.2	14	0.7
100ki超 200ki以下	8	11.3	1	0.2	61	26.0	0	-	6	35.3	2	5.4	11	20.0	18	1.8	107	5.5
200ki超 300ki以下	1	1.4	0	-	65	27.7	0	-	1	5.9	1	2.7	2	3.6	2	0.2	72	3.7
300ki超 500ki以下	3	4.2	0	-	60	25.5	0	-	8	47.1	3	8.1	3	5.5	4	0.4	81	4.2
500ki超 1,000ki以下	4	5.6	0	-	21	8.9	0	-	0	-	1	2.7	0	-	2	0.2	28	1.4
1,000ki超 2,000ki以下	1	1.4	0	-	1	0.4	0	-	0	-	2	5.4	0	-	2	0.2	6	0.3
2,000ki超 3,000ki以下	0	-	0	-	0	-	0	-	0	-	1	2.7	0	-	0	-	1	0.1
3,000ki超 5,000ki以下	0	-	0	-	0	-	0	-	0	-	0	-	0	-	0	-	0	-
5,000ki超 10,000ki以下	0	-	0	-	0	-	0	-	0	-	0	-	0	-	0	-	0	-
10,000ki超	0	-	0	-	0	-	0	-	0	-	0	-	0	-	0	-	0	-
合計	71	100.0	543	100.0	235	100.0	1	100.0	17	100.0	37	100.0	55	100.0	990	100.0	1,949	100.0

1-2-2 小売数量規模別販売場数(7)

(全国合計)

業態 小売数量規模	①一般酒販店		②コンビニエンスストア		③スーパーマーケット		④百貨店		⑤量販店 (ディスカウントストア等)		⑥業務用卸主体店		⑦ホームセンター ・ドラッグストア		⑧その他		合計	
	販売場数	構成比	販売場数	構成比	販売場数	構成比	販売場数	構成比	販売場数	構成比	販売場数	構成比	販売場数	構成比	販売場数	構成比	販売場数	構成比
5ki以下	22,202	53.3	5,584	10.2	1,184	5.8	120	26.2	329	10.0	954	31.0	1,820	13.3	17,561	76.9	49,754	31.0
5ki超 10ki以下	6,788	16.3	6,772	12.3	735	3.6	46	10.0	63	1.9	280	9.1	974	7.1	1,747	7.7	17,405	10.8
10ki超 20ki以下	5,081	12.2	25,492	46.4	1,033	5.0	58	12.7	88	2.7	336	10.9	1,805	13.2	1,301	5.7	35,194	21.9
20ki超 30ki以下	2,181	5.2	12,652	23.0	905	4.4	9	2.0	82	2.5	147	4.8	1,480	10.8	535	2.3	17,991	11.2
30ki超 40ki以下	1,200	2.9	3,163	5.8	877	4.3	22	4.8	71	2.2	141	4.6	1,230	9.0	277	1.2	6,981	4.4
40ki超 50ki以下	724	1.7	778	1.4	907	4.4	13	2.8	64	1.9	116	3.8	1,052	7.7	165	0.7	3,819	2.4
50ki超 60ki以下	523	1.3	208	0.4	922	4.5	15	3.3	62	1.9	77	2.5	818	6.0	138	0.6	2,763	1.7
60ki超 80ki以下	743	1.8	137	0.2	1,814	8.8	34	7.4	152	4.6	116	3.8	1,297	9.5	221	1.0	4,514	2.8
80ki超 100ki以下	464	1.1	51	0.1	1,576	7.7	16	3.5	125	3.8	93	3.0	790	5.8	115	0.5	3,230	2.0
100ki超 200ki以下	925	2.2	40	0.1	5,261	25.7	51	11.1	587	17.8	222	7.2	1,825	13.3	378	1.7	9,289	5.8
200ki超 300ki以下	285	0.7	8	0.0	2,787	13.6	27	5.9	411	12.5	130	4.2	433	3.2	163	0.7	4,244	2.6
300ki超 500ki以下	283	0.7	6	0.0	1,822	8.9	23	5.0	720	21.9	137	4.5	135	1.0	115	0.5	3,241	2.0
500ki超 1,000ki以下	197	0.5	2	0.0	604	2.9	17	3.7	483	14.7	143	4.7	53	0.4	68	0.3	1,567	1.0
1,000ki超 2,000ki以下	41	0.1	3	0.0	72	0.4	4	0.9	42	1.3	96	3.1	6	0.0	27	0.1	291	0.2
2,000ki超 3,000ki以下	10	0.0	0	-	2	0.0	3	0.7	3	0.1	30	1.0	0	-	2	0.0	50	0.0
3,000ki超 5,000ki以下	9	0.0	0	-	1	0.0	0	-	4	0.1	25	0.8	0	-	4	0.0	43	0.0
5,000ki超 10,000ki以下	10	0.0	0	-	0	-	0	-	6	0.2	28	0.9	0	-	5	0.0	49	0.0
10,000ki超	2	0.0	0	-	0	-	0	-	1	0.0	4	0.1	0	-	2	0.0	9	0.0
合計	41,668	100.0	54,896	100.0	20,502	100.0	458	100.0	3,293	100.0	3,075	100.0	13,718	100.0	22,824	100.0	160,434	100.0



## 1-2-3 酒類売場面積別販売場数(1)

(札幌国税局)

業態 酒類売場面積	①一般酒販店		②コンビニエンスストア		③スーパーマーケット		④百貨店		⑤量販店 (ディスカウントストア等)		⑥業務用卸主体店		⑦ホームセンター ・ドラッグストア		⑧その他		合計	
	販売場数	構成比	販売場数	構成比	販売場数	構成比	販売場数	構成比	販売場数	構成比	販売場数	構成比	販売場数	構成比	販売場数	構成比	販売場数	構成比
10㎡以下	547	46.4	2,049	83.8	96	12.7	2	28.6	19	18.8	34	37.8	160	27.4	577	72.0	3,484	58.4
10㎡超 20㎡以下	263	22.3	272	11.1	108	14.3	0	-	5	5.0	11	12.2	84	14.4	58	7.2	801	13.4
20㎡超 30㎡以下	101	8.6	71	2.9	59	7.8	0	-	6	5.9	6	6.7	145	24.8	34	4.2	422	7.1
30㎡超 40㎡以下	87	7.4	29	1.2	80	10.6	0	-	9	8.9	10	11.1	47	8.0	33	4.1	295	4.9
40㎡超 50㎡以下	30	2.5	5	0.2	46	6.1	1	14.3	8	7.9	5	5.6	37	6.3	15	1.9	147	2.5
50㎡超 100㎡以下	105	8.9	11	0.4	157	20.8	1	14.3	21	20.8	14	15.6	103	17.6	36	4.5	448	7.5
100㎡超	45	3.8	8	0.3	210	27.8	3	42.9	33	32.7	10	11.1	8	1.4	48	6.0	365	6.1
合計	1,178	100.0	2,445	100.0	756	100.0	7	100.0	101	100.0	90	100.0	584	100.0	801	100.0	5,962	100.0
1場あたり酒類売場面積(㎡)	29.1		8.2		96.5		76.9		115.5		43.0		41.9		39.1		33.4	

(仙台国税局)

業態 酒類売場面積	①一般酒販店		②コンビニエンスストア		③スーパーマーケット		④百貨店		⑤量販店 (ディスカウントストア等)		⑥業務用卸主体店		⑦ホームセンター ・ドラッグストア		⑧その他		合計	
	販売場数	構成比	販売場数	構成比	販売場数	構成比	販売場数	構成比	販売場数	構成比	販売場数	構成比	販売場数	構成比	販売場数	構成比	販売場数	構成比
10㎡以下	1,472	38.3	2,507	74.4	141	10.2	12	40.0	28	13.7	67	39.2	165	13.2	916	64.5	5,308	45.4
10㎡超 20㎡以下	986	25.6	569	16.9	85	6.1	0	-	10	4.9	21	12.3	161	12.9	128	9.0	1,960	16.8
20㎡超 30㎡以下	484	12.6	151	4.5	85	6.1	1	3.3	5	2.5	13	7.6	404	32.3	79	5.6	1,222	10.5
30㎡超 40㎡以下	331	8.6	50	1.5	69	5.0	5	16.7	10	4.9	5	2.9	148	11.8	52	3.7	670	5.7
40㎡超 50㎡以下	172	4.5	27	0.8	71	5.1	1	3.3	4	2.0	6	3.5	210	16.8	36	2.5	527	4.5
50㎡超 100㎡以下	294	7.6	16	0.5	368	26.5	7	23.3	15	7.4	24	14.0	95	7.6	101	7.1	920	7.9
100㎡超	107	2.8	51	1.5	569	41.0	4	13.3	132	64.7	35	20.5	68	5.4	108	7.6	1,074	9.2
合計	3,846	100.0	3,371	100.0	1,388	100.0	30	100.0	204	100.0	171	100.0	1,251	100.0	1,420	100.0	11,681	100.0
1場あたり酒類売場面積(㎡)	26.4		11.0		129.8		44.0		187.1		114.0		43.4		47.4		42.8	

(関東信越国税局)

業態 酒類売場面積	①一般酒販店		②コンビニエンスストア		③スーパーマーケット		④百貨店		⑤量販店 (ディスカウントストア等)		⑥業務用卸主体店		⑦ホームセンター ・ドラッグストア		⑧その他		合計	
	販売場数	構成比	販売場数	構成比	販売場数	構成比	販売場数	構成比	販売場数	構成比	販売場数	構成比	販売場数	構成比	販売場数	構成比	販売場数	構成比
10㎡以下	1,640	31.4	4,484	73.7	265	10.3	23	41.8	56	14.7	78	37.5	475	20.7	1,381	62.7	8,402	44.2
10㎡超 20㎡以下	1,246	23.9	1,016	16.7	236	9.2	1	1.8	42	11.0	35	16.8	789	34.3	232	10.5	3,597	18.9
20㎡超 30㎡以下	730	14.0	253	4.2	171	6.7	0	-	67	17.6	21	10.1	259	11.3	166	7.5	1,667	8.8
30㎡超 40㎡以下	606	11.6	85	1.4	195	7.6	2	3.6	13	3.4	11	5.3	544	23.7	97	4.4	1,553	8.2
40㎡超 50㎡以下	295	5.6	45	0.7	127	4.9	3	5.5	16	4.2	9	4.3	56	2.4	54	2.5	605	3.2
50㎡超 100㎡以下	500	9.6	64	1.1	687	26.7	15	27.3	52	13.6	26	12.5	79	3.4	120	5.4	1,543	8.1
100㎡超	207	4.0	136	2.2	889	34.6	11	20.0	135	35.4	28	13.5	97	4.2	153	6.9	1,656	8.7
合計	5,224	100.0	6,083	100.0	2,570	100.0	55	100.0	381	100.0	208	100.0	2,299	100.0	2,203	100.0	19,023	100.0
1場あたり酒類売場面積(㎡)	33.4		12.3		184.9		61.0		160.9		69.2		32.7		69.6		54.3	

1-2-3 酒類売場面積別販売場数(2)

(東京国税局)

業態 酒類売場面積	①一般酒販店		②コンビニエンスストア		③スーパーマーケット		④百貨店		⑤量販店 (ディスカウントストア等)		⑥業務用卸主体店		⑦ホームセンター ・ドラッグストア		⑧その他		合計	
	販売場数	構成比	販売場数	構成比	販売場数	構成比	販売場数	構成比	販売場数	構成比	販売場数	構成比	販売場数	構成比	販売場数	構成比	販売場数	構成比
10㎡以下	1,304	28.9	8,138	76.0	621	14.8	29	36.3	89	14.3	98	26.1	644	27.6	1,829	59.3	12,752	49.2
10㎡超 20㎡以下	999	22.1	1,738	16.2	1,182	28.1	2	2.5	69	11.1	67	17.8	748	32.1	312	10.1	5,117	19.7
20㎡超 30㎡以下	727	16.1	455	4.2	433	10.3	1	1.3	126	20.2	47	12.5	339	14.5	274	8.9	2,402	9.3
30㎡超 40㎡以下	484	10.7	142	1.3	393	9.3	1	1.3	30	4.8	14	3.7	461	19.8	132	4.3	1,657	6.4
40㎡超 50㎡以下	299	6.6	57	0.5	237	5.6	1	1.3	23	3.7	19	5.1	30	1.3	104	3.4	770	3.0
50㎡超 100㎡以下	490	10.8	73	0.7	777	18.5	19	23.8	141	22.6	51	13.6	72	3.1	203	6.6	1,826	7.0
100㎡超	214	4.7	109	1.0	564	13.4	27	33.8	146	23.4	80	21.3	39	1.7	230	7.5	1,409	5.4
合計	4,517	100.0	10,712	100.0	4,207	100.0	80	100.0	624	100.0	376	100.0	2,333	100.0	3,084	100.0	25,933	100.0
1場あたり酒類売場面積(㎡)	35.2		10.2		65.3		236.8		113.7		129.1		24.2		68.5		36.6	

(金沢国税局)

業態 酒類売場面積	①一般酒販店		②コンビニエンスストア		③スーパーマーケット		④百貨店		⑤量販店 (ディスカウントストア等)		⑥業務用卸主体店		⑦ホームセンター ・ドラッグストア		⑧その他		合計	
	販売場数	構成比	販売場数	構成比	販売場数	構成比	販売場数	構成比	販売場数	構成比	販売場数	構成比	販売場数	構成比	販売場数	構成比	販売場数	構成比
10㎡以下	311	32.0	786	76.9	41	11.9	3	42.9	7	13.0	12	19.0	80	15.7	415	72.3	1,655	46.7
10㎡超 20㎡以下	240	24.7	168	16.4	52	15.1	1	14.3	1	1.9	18	28.6	257	50.4	52	9.1	789	22.2
20㎡超 30㎡以下	157	16.1	37	3.6	65	18.9	0	-	0	-	5	7.9	27	5.3	29	5.1	320	9.0
30㎡超 40㎡以下	96	9.9	14	1.4	43	12.5	0	-	2	3.7	6	9.5	83	16.3	21	3.7	265	7.5
40㎡超 50㎡以下	62	6.4	3	0.3	33	9.6	0	-	4	7.4	0	-	12	2.4	13	2.3	127	3.6
50㎡超 100㎡以下	80	8.2	7	0.7	63	18.3	1	14.3	9	16.7	10	15.9	37	7.3	24	4.2	231	6.5
100㎡超	27	2.8	7	0.7	47	13.7	2	28.6	31	57.4	12	19.0	14	2.7	20	3.5	160	4.5
合計	973	100.0	1,022	100.0	344	100.0	7	100.0	54	100.0	63	100.0	510	100.0	574	100.0	3,547	100.0
1場あたり酒類売場面積(㎡)	28.9		9.5		74.3		65.6		180.8		114.9		30.1		19.4		30.3	

(名古屋国税局)

業態 酒類売場面積	①一般酒販店		②コンビニエンスストア		③スーパーマーケット		④百貨店		⑤量販店 (ディスカウントストア等)		⑥業務用卸主体店		⑦ホームセンター ・ドラッグストア		⑧その他		合計	
	販売場数	構成比	販売場数	構成比	販売場数	構成比	販売場数	構成比	販売場数	構成比	販売場数	構成比	販売場数	構成比	販売場数	構成比	販売場数	構成比
10㎡以下	725	24.3	4,202	75.0	417	20.4	5	22.7	15	4.7	64	30.0	502	26.1	1,106	68.4	7,036	47.8
10㎡超 20㎡以下	672	22.6	988	17.6	248	12.1	2	9.1	4	1.3	31	14.6	709	36.9	157	9.7	2,811	19.1
20㎡超 30㎡以下	483	16.2	242	4.3	196	9.6	1	4.5	6	1.9	15	7.0	128	6.7	72	4.5	1,143	7.8
30㎡超 40㎡以下	365	12.3	55	1.0	222	10.9	1	4.5	9	2.8	19	8.9	377	19.6	61	3.8	1,109	7.5
40㎡超 50㎡以下	229	7.7	23	0.4	180	8.8	0	-	8	2.5	12	5.6	51	2.7	52	3.2	555	3.8
50㎡超 100㎡以下	401	13.5	31	0.6	429	21.0	8	36.4	46	14.4	35	16.4	112	5.8	86	5.3	1,148	7.8
100㎡超	104	3.5	64	1.1	354	17.3	5	22.7	231	72.4	37	17.4	41	2.1	82	5.1	918	6.2
合計	2,979	100.0	5,605	100.0	2,046	100.0	22	100.0	319	100.0	213	100.0	1,920	100.0	1,616	100.0	14,720	100.0
1場あたり酒類売場面積(㎡)	35.9		10.4		76.0		64.0		229.4		104.8		25.9		37.3		35.9	

## 1-2-3 酒類売場面積別販売場数(3)

(大阪国税局)

業態 酒類売場面積	①一般酒販店		②コンビニエンスストア		③スーパーマーケット		④百貨店		⑤量販店 (ディスカウントストア等)		⑥業務用卸主体店		⑦ホームセンター ・ドラッグストア		⑧その他		合計	
	販売場数	構成比	販売場数	構成比	販売場数	構成比	販売場数	構成比	販売場数	構成比	販売場数	構成比	販売場数	構成比	販売場数	構成比	販売場数	構成比
10㎡以下	1,422	26.2	4,585	76.7	613	21.7	5	9.4	34	9.2	55	21.9	564	37.4	1,462	65.3	8,740	46.9
10㎡超 20㎡以下	1,438	26.5	915	15.3	520	18.4	2	3.8	34	9.2	49	19.5	452	30.0	212	9.5	3,622	19.4
20㎡超 30㎡以下	1,024	18.9	251	4.2	379	13.4	2	3.8	16	4.3	27	10.8	41	2.7	213	9.5	1,953	10.5
30㎡超 40㎡以下	630	11.6	73	1.2	170	6.0	7	13.2	10	2.7	18	7.2	211	14.0	66	2.9	1,185	6.4
40㎡超 50㎡以下	288	5.3	21	0.4	201	7.1	6	11.3	16	4.3	16	6.4	114	7.6	50	2.2	712	3.8
50㎡超 100㎡以下	449	8.3	36	0.6	488	17.2	22	41.5	68	18.5	36	14.3	89	5.9	121	5.4	1,309	7.0
100㎡超	177	3.3	93	1.6	460	16.2	9	17.0	190	51.6	50	19.9	37	2.5	116	5.2	1,132	6.1
合計	5,428	100.0	5,974	100.0	2,831	100.0	53	100.0	368	100.0	251	100.0	1,508	100.0	2,240	100.0	18,653	100.0
1場あたり酒類売場面積(㎡)	31.6		12.5		84.3		134.1		173.2		116.0		25.4		33.7		37.4	

(広島国税局)

業態 酒類売場面積	①一般酒販店		②コンビニエンスストア		③スーパーマーケット		④百貨店		⑤量販店 (ディスカウントストア等)		⑥業務用卸主体店		⑦ホームセンター ・ドラッグストア		⑧その他		合計	
	販売場数	構成比	販売場数	構成比	販売場数	構成比	販売場数	構成比	販売場数	構成比	販売場数	構成比	販売場数	構成比	販売場数	構成比	販売場数	構成比
10㎡以下	930	38.0	1,644	75.6	258	20.2	13	38.2	24	12.2	34	37.0	309	41.7	724	70.0	3,936	49.2
10㎡超 20㎡以下	557	22.8	358	16.5	180	14.1	1	2.9	9	4.6	10	10.9	181	24.4	100	9.7	1,396	17.5
20㎡超 30㎡以下	348	14.2	80	3.7	121	9.5	3	8.8	5	2.5	11	12.0	41	5.5	49	4.7	658	8.2
30㎡超 40㎡以下	223	9.1	18	0.8	132	10.3	4	11.8	9	4.6	2	2.2	19	2.6	25	2.4	432	5.4
40㎡超 50㎡以下	109	4.5	20	0.9	85	6.7	1	2.9	15	7.6	4	4.3	156	21.1	28	2.7	418	5.2
50㎡超 100㎡以下	204	8.3	15	0.7	231	18.1	6	17.6	45	22.8	11	12.0	25	3.4	52	5.0	589	7.4
100㎡超	75	3.1	40	1.8	269	21.1	6	17.6	90	45.7	20	21.7	10	1.3	56	5.4	566	7.1
合計	2,446	100.0	2,175	100.0	1,276	100.0	34	100.0	197	100.0	92	100.0	741	100.0	1,034	100.0	7,995	100.0
1場あたり酒類売場面積(㎡)	27.8		11.8		101.3		56.3		160.5		148.5		32.6		24.5		40.0	

(高松国税局)

業態 酒類売場面積	①一般酒販店		②コンビニエンスストア		③スーパーマーケット		④百貨店		⑤量販店 (ディスカウントストア等)		⑥業務用卸主体店		⑦ホームセンター ・ドラッグストア		⑧その他		合計	
	販売場数	構成比	販売場数	構成比	販売場数	構成比	販売場数	構成比	販売場数	構成比	販売場数	構成比	販売場数	構成比	販売場数	構成比	販売場数	構成比
10㎡以下	564	36.4	994	75.2	109	15.9	4	44.4	10	8.4	17	26.2	202	44.1	486	71.5	2,386	48.8
10㎡超 20㎡以下	351	22.7	195	14.8	62	9.0	0	-	2	1.7	4	6.2	100	21.8	65	9.6	779	15.9
20㎡超 30㎡以下	242	15.6	58	4.4	48	7.0	0	-	4	3.4	9	13.8	30	6.6	24	3.5	415	8.5
30㎡超 40㎡以下	145	9.4	29	2.2	50	7.3	0	-	4	3.4	4	6.2	9	2.0	25	3.7	266	5.4
40㎡超 50㎡以下	80	5.2	6	0.5	42	6.1	2	22.2	22	18.5	4	6.2	107	23.4	19	2.8	282	5.8
50㎡超 100㎡以下	131	8.5	19	1.4	179	26.1	3	33.3	36	30.3	18	27.7	5	1.1	28	4.1	419	8.6
100㎡超	35	2.3	21	1.6	197	28.7	0	-	41	34.5	9	13.8	5	1.1	33	4.9	341	7.0
合計	1,548	100.0	1,322	100.0	687	100.0	9	100.0	119	100.0	65	100.0	458	100.0	680	100.0	4,888	100.0
1場あたり酒類売場面積(㎡)	27.4		11.6		169.4		34.6		135.3		120.5		23.7		30.1		47.0	

1-2-3 酒類売場面積別販売場数(4)

(福岡国税局)

業態 酒類売場面積	①一般酒販店		②コンビニエンスストア		③スーパーマーケット		④百貨店		⑤量販店 (ディスカウントストア等)		⑥業務用卸主体店		⑦ホームセンター ・ドラッグストア		⑧その他		合計	
	販売場数	構成比	販売場数	構成比	販売場数	構成比	販売場数	構成比	販売場数	構成比	販売場数	構成比	販売場数	構成比	販売場数	構成比	販売場数	構成比
10㎡以下	453	25.5	1,751	71.2	126	12.4	15	55.6	12	4.4	32	24.8	163	32.8	548	67.1	3,100	44.3
10㎡超 20㎡以下	433	24.4	458	18.6	151	14.8	2	7.4	16	5.9	17	13.2	65	13.1	73	8.9	1,215	17.4
20㎡超 30㎡以下	247	13.9	129	5.2	99	9.7	1	3.7	15	5.5	11	8.5	9	1.8	53	6.5	564	8.1
30㎡超 40㎡以下	233	13.1	40	1.6	133	13.1	2	7.4	28	10.3	2	1.6	5	1.0	24	2.9	467	6.7
40㎡超 50㎡以下	138	7.8	7	0.3	110	10.8	1	3.7	35	12.9	11	8.5	233	46.9	28	3.4	563	8.1
50㎡超 100㎡以下	204	11.5	17	0.7	256	25.1	3	11.1	79	29.2	25	19.4	14	2.8	46	5.6	644	9.2
100㎡超	66	3.7	57	2.3	143	14.0	3	11.1	86	31.7	31	24.0	8	1.6	45	5.5	439	6.3
合計	1,774	100.0	2,459	100.0	1,018	100.0	27	100.0	271	100.0	129	100.0	497	100.0	817	100.0	6,992	100.0
1場あたり酒類売場面積(㎡)	37.1		12.7		79.5		33.9		121.4		121.8		37.8		28.4		38.6	

(熊本国税局)

業態 酒類売場面積	①一般酒販店		②コンビニエンスストア		③スーパーマーケット		④百貨店		⑤量販店 (ディスカウントストア等)		⑥業務用卸主体店		⑦ホームセンター ・ドラッグストア		⑧その他		合計	
	販売場数	構成比	販売場数	構成比	販売場数	構成比	販売場数	構成比	販売場数	構成比	販売場数	構成比	販売場数	構成比	販売場数	構成比	販売場数	構成比
10㎡以下	973	44.2	1,336	74.7	198	20.7	5	31.3	9	4.0	25	30.1	128	21.2	648	69.2	3,322	48.8
10㎡超 20㎡以下	455	20.7	292	16.3	167	17.4	1	6.3	10	4.5	18	21.7	70	11.6	89	9.5	1,102	16.2
20㎡超 30㎡以下	275	12.5	62	3.5	109	11.4	1	6.3	7	3.1	5	6.0	22	3.6	37	4.0	518	7.6
30㎡超 40㎡以下	193	8.8	32	1.8	89	9.3	1	6.3	22	9.9	4	4.8	16	2.6	33	3.5	390	5.7
40㎡超 50㎡以下	95	4.3	13	0.7	65	6.8	1	6.3	41	18.4	4	4.8	301	49.8	19	2.0	539	7.9
50㎡超 100㎡以下	156	7.1	15	0.8	197	20.6	3	18.8	73	32.7	17	20.5	35	5.8	57	6.1	553	8.1
100㎡超	52	2.4	38	2.1	133	13.9	4	25.0	61	27.4	10	12.0	32	5.3	53	5.7	383	5.6
合計	2,199	100.0	1,788	100.0	958	100.0	16	100.0	223	100.0	83	100.0	604	100.0	936	100.0	6,807	100.0
1場あたり酒類売場面積(㎡)	23.7		12.8		81.1		63.9		110.6		59.5		42.6		33.3		35.3	

(沖縄国税事務所)

業態 酒類売場面積	①一般酒販店		②コンビニエンスストア		③スーパーマーケット		④百貨店		⑤量販店 (ディスカウントストア等)		⑥業務用卸主体店		⑦ホームセンター ・ドラッグストア		⑧その他		合計	
	販売場数	構成比	販売場数	構成比	販売場数	構成比	販売場数	構成比	販売場数	構成比	販売場数	構成比	販売場数	構成比	販売場数	構成比	販売場数	構成比
10㎡以下	12	21.4	405	87.9	11	6.5	0	-	0	-	6	25.0	21	55.3	484	75.5	939	66.9
10㎡超 20㎡以下	11	19.6	30	6.5	39	23.2	0	-	2	13.3	8	33.3	6	15.8	61	9.5	157	11.2
20㎡超 30㎡以下	7	12.5	6	1.3	28	16.7	0	-	5	33.3	1	4.2	3	7.9	29	4.5	79	5.6
30㎡超 40㎡以下	3	5.4	6	1.3	21	12.5	0	-	3	20.0	2	8.3	3	7.9	18	2.8	56	4.0
40㎡超 50㎡以下	4	7.1	3	0.7	21	12.5	0	-	2	13.3	3	12.5	1	2.6	14	2.2	48	3.4
50㎡超 100㎡以下	14	25.0	4	0.9	31	18.5	1	100.0	2	13.3	2	8.3	3	7.9	23	3.6	80	5.7
100㎡超	5	8.9	7	1.5	17	10.1	0	-	1	6.7	2	8.3	1	2.6	12	1.9	45	3.2
合計	56	100.0	461	100.0	168	100.0	1	100.0	15	100.0	24	100.0	38	100.0	641	100.0	1,404	100.0
1場あたり酒類売場面積(㎡)	52.8		7.4		50.9		55.0		41.9		31.0		19.4		13.1		18.2	

1-2-3 酒類売場面積別販売場数(5)

(全国合計)

業態 酒類売場面積	①一般酒販店		②コンビニエンスストア		③スーパーマーケット		④百貨店		⑤量販店 (ディスカウントストア等)		⑥業務用卸主体店		⑦ホームセンター ・ドラッグストア		⑧その他		合計	
	販売場数	構成比	販売場数	構成比	販売場数	構成比	販売場数	構成比	販売場数	構成比	販売場数	構成比	販売場数	構成比	販売場数	構成比	販売場数	構成比
10㎡以下	10,353	32.2	32,881	75.7	2,896	15.9	116	34.0	303	10.5	522	29.6	3,413	26.8	10,576	65.9	61,060	47.9
10㎡超 20㎡以下	7,651	23.8	6,999	16.1	3,030	16.6	12	3.5	204	7.1	289	16.4	3,622	28.4	1,539	9.6	23,346	18.3
20㎡超 30㎡以下	4,825	15.0	1,795	4.1	1,793	9.8	10	2.9	262	9.1	171	9.7	1,448	11.4	1,059	6.6	11,363	8.9
30㎡超 40㎡以下	3,396	10.6	573	1.3	1,597	8.8	23	6.7	149	5.2	97	5.5	1,923	15.1	587	3.7	8,345	6.5
40㎡超 50㎡以下	1,801	5.6	230	0.5	1,218	6.7	17	5.0	194	6.7	93	5.3	1,308	10.3	432	2.7	5,293	4.1
50㎡超 100㎡以下	3,028	9.4	308	0.7	3,863	21.2	89	26.1	587	20.4	269	15.2	669	5.2	897	5.6	9,710	7.6
100㎡超	1,114	3.5	631	1.5	3,852	21.1	74	21.7	1,177	40.9	324	18.4	360	2.8	956	6.0	8,488	6.7
合計	32,168	100.0	43,417	100.0	18,249	100.0	341	100.0	2,876	100.0	1,765	100.0	12,743	100.0	16,046	100.0	127,605	100.0
1場あたり酒類売場面積(㎡)	31.3		11.1		100.6		109.5		151.1		106.4		30.9		44.8		40.0	

1-2-4 酒類売場面積割合別販売場数

業態	区分		札幌国税局		仙台国税局		関東信越国税局		東京国税局		金沢国税局		名古屋国税局		大阪国税局	
	販売場数	構成比	販売場数	構成比	販売場数	構成比	販売場数	構成比	販売場数	構成比	販売場数	構成比	販売場数	構成比	販売場数	構成比
10%未満	4,330	72.6	6,736	57.7	11,743	61.7	17,032	65.7	2,214	62.4	10,013	68.0	11,124	59.6		
10%以上20%未満	701	11.8	1,415	12.1	2,028	10.7	3,178	12.3	348	9.8	1,333	9.1	1,630	8.7		
20%以上30%未満	245	4.1	779	6.7	912	4.8	984	3.8	129	3.6	424	2.9	738	4.0		
30%以上40%未満	183	3.1	573	4.9	819	4.3	709	2.7	99	2.8	384	2.6	700	3.8		
40%以上50%未満	80	1.3	387	3.3	545	2.9	525	2.0	95	2.7	408	2.8	568	3.0		
50%以上60%未満	96	1.6	375	3.2	632	3.3	632	2.4	111	3.1	431	2.9	713	3.8		
60%以上70%未満	63	1.1	291	2.5	472	2.5	577	2.2	102	2.9	387	2.6	634	3.4		
70%以上80%未満	46	0.8	216	1.8	403	2.1	420	1.6	62	1.7	274	1.9	474	2.5		
80%以上90%未満	45	0.8	125	1.1	283	1.5	375	1.4	69	1.9	265	1.8	418	2.2		
90%以上	173	2.9	784	6.7	1,186	6.2	1,501	5.8	318	9.0	801	5.4	1,654	8.9		
合計	5,962	100.0	11,681	100.0	19,023	100.0	25,933	100.0	3,547	100.0	14,720	100.0	18,653	100.0		

業態	区分		広島国税局		高松国税局		福岡国税局		熊本国税局		沖縄国税事務所		全国合計	
	販売場数	構成比	販売場数	構成比	販売場数	構成比	販売場数	構成比	販売場数	構成比	販売場数	構成比	販売場数	構成比
10%未満	4,769	59.6	2,863	58.6	4,272	61.1	4,036	59.3	1,061	75.6	80,193	62.8		
10%以上20%未満	829	10.4	469	9.6	670	9.6	795	11.7	139	9.9	13,535	10.6		
20%以上30%未満	357	4.5	267	5.5	261	3.7	383	5.6	51	3.6	5,530	4.3		
30%以上40%未満	328	4.1	200	4.1	257	3.7	296	4.3	29	2.1	4,577	3.6		
40%以上50%未満	213	2.7	132	2.7	200	2.9	190	2.8	18	1.3	3,361	2.6		
50%以上60%未満	270	3.4	177	3.6	244	3.5	206	3.0	25	1.8	3,912	3.1		
60%以上70%未満	229	2.9	145	3.0	208	3.0	155	2.3	12	0.9	3,275	2.6		
70%以上80%未満	151	1.9	94	1.9	159	2.3	127	1.9	17	1.2	2,443	1.9		
80%以上90%未満	148	1.9	78	1.6	124	1.8	100	1.5	9	0.6	2,039	1.6		
90%以上	701	8.8	463	9.5	597	8.5	519	7.6	43	3.1	8,740	6.8		
合計	7,995	100.0	4,888	100.0	6,992	100.0	6,807	100.0	1,404	100.0	127,605	100.0		

## (3)小売数量

## 1-3-1 業態別小売数量

業態	札幌国税局		仙台国税局		関東信越国税局		東京国税局		金沢国税局		名古屋国税局		大阪国税局	
	小売数量	構成比	小売数量	構成比	小売数量	構成比	小売数量	構成比	小売数量	構成比	小売数量	構成比	小売数量	構成比
①一般酒販店	45,086	11.9	79,467	13.1	137,825	13.0	292,234	13.7	24,518	12.5	81,952	10.2	204,175	15.2
②コンビニエンスストア	63,536	16.7	64,066	10.6	114,900	10.9	269,942	12.7	20,035	10.2	105,836	13.2	128,471	9.5
③スーパーマーケット	170,578	44.9	263,182	43.5	441,691	41.8	776,557	36.5	48,099	24.6	284,582	35.5	501,554	37.3
④百貨店	1,482	0.4	1,980	0.3	5,401	0.5	18,025	0.8	711	0.4	3,519	0.4	14,262	1.1
⑤量販店(ディスカウントストア等)	18,174	4.8	66,465	11.0	96,208	9.1	188,073	8.8	32,200	16.5	125,184	15.6	170,248	12.7
⑥業務用卸主体店	24,678	6.5	38,503	6.4	80,542	7.6	283,187	13.3	20,873	10.7	96,439	12.0	162,513	12.1
⑦ホームセンター・ドラッグストア	27,761	7.3	70,894	11.7	146,379	13.8	115,564	5.4	38,108	19.5	86,775	10.8	99,269	7.4
⑧その他	28,621	7.5	19,793	3.3	34,139	3.2	182,410	8.6	11,047	5.6	17,783	2.2	64,907	4.8
合計	379,916	100.0	604,349	100.0	1,057,084	100.0	2,125,991	100.0	195,592	100.0	802,069	100.0	1,345,400	100.0

業態	広島国税局		高松国税局		福岡国税局		熊本国税局		沖縄国税事務所		全国合計	
	小売数量	構成比	小売数量	構成比	小売数量	構成比	小売数量	構成比	小売数量	構成比	小売数量	構成比
①一般酒販店	65,445	14.9	25,446	11.0	52,601	11.5	47,196	13.1	7,224	6.3	1,063,168	13.1
②コンビニエンスストア	46,842	10.7	19,888	8.6	48,935	10.7	34,992	9.7	14,418	12.5	931,860	11.5
③スーパーマーケット	169,635	38.7	97,427	42.2	138,388	30.3	92,708	25.6	63,092	54.7	3,047,493	37.6
④百貨店	3,032	0.7	1,151	0.5	2,796	0.6	1,280	0.4	87	0.1	53,727	0.7
⑤量販店(ディスカウントストア等)	61,763	14.1	33,676	14.6	93,638	20.5	62,697	17.3	4,014	3.5	952,341	11.7
⑥業務用卸主体店	20,730	4.7	12,314	5.3	50,893	11.1	18,969	5.2	8,392	7.3	818,034	10.1
⑦ホームセンター・ドラッグストア	59,081	13.5	32,967	14.3	57,178	12.5	82,289	22.8	3,730	3.2	819,994	10.1
⑧その他	12,292	2.8	8,104	3.5	12,427	2.7	21,419	5.9	14,428	12.5	427,370	5.3
合計	438,821	100.0	230,974	100.0	456,856	100.0	361,549	100.0	115,386	100.0	8,113,987	100.0

## 1-3-2 品目別小売数量(1)

(札幌国税局)

業態 品目	①一般酒販店		②コンビニエンスストア		③スーパーマーケット		④百貨店		⑤量販店 (ディスカウントストア等)		⑥業務用卸主体店		⑦ホームセンター ・ドラッグストア		⑧その他		合計	
	小売数量	構成比	小売数量	構成比	小売数量	構成比	小売数量	構成比	小売数量	構成比	小売数量	構成比	小売数量	構成比	小売数量	構成比	小売数量	構成比
清酒	3,656	8.1	2,424	3.8	9,766	5.7	198	13.4	983	5.4	1,078	4.4	912	3.3	1,691	5.9	20,709	5.5
合成清酒	170	0.4	18	0.0	541	0.3	0	-	71	0.4	347	1.4	109	0.4	138	0.5	1,394	0.4
連続式蒸留焼酎	1,940	4.3	7,203	11.3	15,716	9.2	2	0.1	1,839	10.1	1,010	4.1	2,586	9.3	2,295	8.0	32,592	8.6
単式蒸留焼酎	832	1.8	547	0.9	3,032	1.8	41	2.7	357	2.0	307	1.2	497	1.8	442	1.5	6,054	1.6
みりん	323	0.7	33	0.1	1,576	0.9	3	0.2	105	0.6	700	2.8	80	0.3	558	2.0	3,377	0.9
ビール	29,714	65.9	15,980	25.2	35,569	20.9	922	62.2	5,253	28.9	16,609	67.3	3,692	13.3	7,012	24.5	114,751	30.2
果実酒	2,045	4.5	3,471	5.5	5,335	3.1	281	19.0	462	2.5	1,016	4.1	768	2.8	1,353	4.7	14,731	3.9
甘味果実酒	194	0.4	8	0.0	129	0.1	1	0.0	18	0.1	103	0.4	12	0.0	49	0.2	513	0.1
ウイスキー	782	1.7	1,028	1.6	3,435	2.0	9	0.6	472	2.6	505	2.0	522	1.9	622	2.2	7,373	1.9
ブランデー	29	0.1	14	0.0	67	0.0	1	0.1	16	0.1	22	0.1	10	0.0	30	0.1	189	0.0
原料用アルコール	0	0.0	0	-	0	-	0	-	0	-	0	-	0	-	0	0.0	0	0.0
発泡酒	955	2.1	5,472	8.6	17,700	10.4	6	0.4	1,742	9.6	552	2.2	3,166	11.4	4,365	15.3	33,959	8.9
その他の醸造酒	405	0.9	3,435	5.4	12,182	7.1	0	0.0	843	4.6	185	0.7	1,810	6.5	3,065	10.7	21,925	5.8
スピリッツ	249	0.6	4,998	7.9	6,079	3.6	2	0.1	573	3.2	124	0.5	2,127	7.7	721	2.5	14,873	3.9
リキュール	3,785	8.4	18,904	29.8	59,450	34.9	15	1.0	5,441	29.9	2,120	8.6	11,470	41.3	6,280	21.9	107,465	28.3
雑酒	6	0.0	0	0.0	1	0.0	0	0.0	0	0.0	1	0.0	0	-	1	0.0	10	0.0
粉末酒	0	0.0	0	-	0	-	0	-	0	-	0	0.0	0	-	0	0.0	1	0.0
合計	45,086	100.0	63,536	100.0	170,578	100.0	1,482	100.0	18,174	100.0	24,678	100.0	27,761	100.0	28,621	100.0	379,916	100.0

(仙台国税局)

業態 品目	①一般酒販店		②コンビニエンスストア		③スーパーマーケット		④百貨店		⑤量販店 (ディスカウントストア等)		⑥業務用卸主体店		⑦ホームセンター ・ドラッグストア		⑧その他		合計	
	小売数量	構成比	小売数量	構成比	小売数量	構成比	小売数量	構成比	小売数量	構成比	小売数量	構成比	小売数量	構成比	小売数量	構成比	小売数量	構成比
清酒	13,035	16.4	3,202	5.0	18,252	6.9	493	24.9	4,895	7.4	2,171	5.6	3,946	5.6	2,733	13.8	48,728	8.1
合成清酒	291	0.4	29	0.0	1,327	0.5	1	0.1	127	0.2	779	2.0	384	0.5	155	0.8	3,094	0.5
連続式蒸留焼酎	3,716	4.7	2,255	3.5	18,291	7.0	10	0.5	3,966	6.0	929	2.4	6,460	9.1	727	3.7	36,354	6.0
単式蒸留焼酎	3,701	4.7	1,942	3.0	11,208	4.3	56	2.8	4,880	7.3	1,001	2.6	3,184	4.5	822	4.2	26,794	4.4
みりん	413	0.5	33	0.1	1,970	0.7	6	0.3	319	0.5	1,736	4.5	177	0.2	742	3.8	5,397	0.9
ビール	39,111	49.2	14,788	23.1	51,859	19.7	1,003	50.6	19,012	28.6	24,692	64.1	11,022	15.5	5,558	28.1	167,044	27.6
果実酒	2,308	2.9	1,674	2.6	7,635	2.9	209	10.6	2,191	3.3	1,700	4.4	1,604	2.3	1,721	8.7	19,042	3.2
甘味果実酒	70	0.1	12	0.0	87	0.0	3	0.1	40	0.1	78	0.2	18	0.0	53	0.3	361	0.1
ウイスキー	1,484	1.9	1,512	2.4	4,565	1.7	12	0.6	2,015	3.0	1,109	2.9	1,448	2.0	324	1.6	12,469	2.1
ブランデー	47	0.1	11	0.0	105	0.0	1	0.1	76	0.1	38	0.1	32	0.0	19	0.1	329	0.1
原料用アルコール	2	0.0	3	0.0	4	0.0	0	-	1	0.0	0	-	1	0.0	1	0.0	11	0.0
発泡酒	3,532	4.4	5,830	9.1	25,050	9.5	36	1.8	6,307	9.5	457	1.2	8,181	11.5	1,319	6.7	50,712	8.4
その他の醸造酒	2,029	2.6	2,841	4.4	17,977	6.8	24	1.2	3,153	4.7	231	0.6	5,751	8.1	1,033	5.2	33,039	5.5
スピリッツ	1,233	1.6	8,818	13.8	14,662	5.6	27	1.4	3,184	4.8	270	0.7	4,437	6.3	734	3.7	33,366	5.5
リキュール	8,482	10.7	21,115	33.0	90,186	34.3	98	5.0	16,299	24.5	3,307	8.6	24,250	34.2	3,843	19.4	167,579	27.7
雑酒	12	0.0	1	0.0	3	0.0	0	0.0	1	0.0	6	0.0	0	0.0	6	0.0	29	0.0
粉末酒	0	0.0	0	0.0	0	-	0	-	0	0.0	0	0.0	0	-	0	0.0	0	0.0
合計	79,467	100.0	64,066	100.0	263,182	100.0	1,980	100.0	66,465	100.0	38,503	100.0	70,894	100.0	19,793	100.0	604,349	100.0



## 1-3-2 品目別小売数量(2)

(関東信越国税局)

業態 品目	①一般酒販店		②コンビニエンスストア		③スーパーマーケット		④百貨店		⑤量販店 (ディスカウントストア等)		⑥業務用卸主体店		⑦ホームセンター ・ドラッグストア		⑧その他		合計	
	小売数量	構成比	小売数量	構成比	小売数量	構成比	小売数量	構成比	小売数量	構成比	小売数量	構成比	小売数量	構成比	小売数量	構成比	小売数量	構成比
清酒	23,583	17.1	5,322	4.6	30,599	6.9	729	13.5	5,940	6.2	3,066	3.8	7,422	5.1	4,275	12.5	80,935	7.7
合成清酒	552	0.4	33	0.0	1,563	0.4	0	0.0	232	0.2	846	1.1	472	0.3	251	0.7	3,949	0.4
連続式蒸留焼酎	5,865	4.3	4,939	4.3	31,101	7.0	52	1.0	7,394	7.7	3,831	4.8	13,506	9.2	1,152	3.4	67,840	6.4
単式蒸留焼酎	6,365	4.6	3,001	2.6	17,457	4.0	261	4.8	5,927	6.2	1,769	2.2	6,941	4.7	1,287	3.8	43,008	4.1
みりん	922	0.7	39	0.0	4,736	1.1	30	0.6	355	0.4	1,840	2.3	538	0.4	1,391	4.1	9,853	0.9
ビール	69,278	50.3	25,618	22.3	85,338	19.3	3,020	55.9	21,308	22.1	53,055	65.9	22,847	15.6	10,625	31.1	291,090	27.5
果実酒	4,637	3.4	3,384	2.9	16,910	3.8	613	11.4	3,031	3.1	2,756	3.4	3,218	2.2	2,176	6.4	36,725	3.5
甘味果実酒	112	0.1	21	0.0	193	0.0	3	0.1	91	0.1	126	0.2	28	0.0	67	0.2	640	0.1
ウイスキー	2,460	1.8	3,033	2.6	7,445	1.7	62	1.1	2,802	2.9	1,803	2.2	2,923	2.0	383	1.1	20,911	2.0
ブランデー	75	0.1	24	0.0	208	0.0	3	0.1	92	0.1	52	0.1	44	0.0	27	0.1	526	0.0
原料用アルコール	3	0.0	5	0.0	2	0.0	0	-	0	0.0	0	0.0	0	0.0	0	0.0	11	0.0
発泡酒	5,346	3.9	9,164	8.0	35,444	8.0	168	3.1	9,391	9.8	1,741	2.2	13,863	9.5	2,608	7.6	77,725	7.4
その他の醸造酒	2,834	2.1	5,249	4.6	34,486	7.8	61	1.1	6,453	6.7	1,309	1.6	12,841	8.8	2,460	7.2	65,692	6.2
スピリッツ	2,207	1.6	15,751	13.7	24,299	5.5	51	0.9	4,694	4.9	755	0.9	8,843	6.0	1,438	4.2	58,038	5.5
リキュール	13,556	9.8	39,296	34.2	151,863	34.4	347	6.4	28,331	29.4	7,541	9.4	52,887	36.1	5,991	17.5	299,813	28.4
雑酒	30	0.0	21	0.0	45	0.0	0	0.0	168	0.2	50	0.1	5	0.0	9	0.0	327	0.0
粉末酒	0	0.0	0	0.0	0	0.0	0	-	0	-	0	0.0	0	-	0	0.0	0	0.0
合計	137,825	100.0	114,900	100.0	441,691	100.0	5,401	100.0	96,208	100.0	80,542	100.0	146,379	100.0	34,139	100.0	1,057,084	100.0

(東京国税局)

業態 品目	①一般酒販店		②コンビニエンスストア		③スーパーマーケット		④百貨店		⑤量販店 (ディスカウントストア等)		⑥業務用卸主体店		⑦ホームセンター ・ドラッグストア		⑧その他		合計	
	小売数量	構成比	小売数量	構成比	小売数量	構成比	小売数量	構成比	小売数量	構成比	小売数量	構成比	小売数量	構成比	小売数量	構成比	小売数量	構成比
清酒	27,781	9.5	9,647	3.6	40,963	5.3	2,264	12.6	7,821	4.2	11,795	4.2	4,796	4.1	11,276	6.2	116,342	5.5
合成清酒	1,229	0.4	85	0.0	1,729	0.2	1	0.0	388	0.2	2,295	0.8	303	0.3	755	0.4	6,785	0.3
連続式蒸留焼酎	15,481	5.3	9,189	3.4	45,788	5.9	14	0.1	12,215	6.5	16,190	5.7	9,213	8.0	5,251	2.9	113,341	5.3
単式蒸留焼酎	14,808	5.1	6,512	2.4	32,874	4.2	611	3.4	8,079	4.3	7,449	2.6	6,023	5.2	4,866	2.7	81,222	3.8
みりん	2,270	0.8	159	0.1	9,330	1.2	31	0.2	516	0.3	5,648	2.0	344	0.3	5,173	2.8	23,471	1.1
ビール	155,228	53.1	64,699	24.0	144,412	18.6	11,332	62.9	68,969	36.7	175,935	62.1	15,585	13.5	73,784	40.4	709,945	33.4
果実酒	18,553	6.3	10,919	4.0	47,056	6.1	3,049	16.9	9,433	5.0	16,397	5.8	3,409	3.0	21,561	11.8	130,376	6.1
甘味果実酒	652	0.2	118	0.0	456	0.1	36	0.2	264	0.1	1,136	0.4	25	0.0	507	0.3	3,195	0.2
ウイスキー	7,646	2.6	7,141	2.6	15,631	2.0	277	1.5	6,227	3.3	8,220	2.9	2,092	1.8	4,647	2.5	51,882	2.4
ブランデー	196	0.1	43	0.0	394	0.1	20	0.1	171	0.1	219	0.1	40	0.0	292	0.2	1,375	0.1
原料用アルコール	0	0.0	8	0.0	5	0.0	0	0.0	0	0.0	0	0.0	0	0.0	2	0.0	15	0.0
発泡酒	9,289	3.2	21,623	8.0	61,913	8.0	90	0.5	13,486	7.2	5,122	1.8	10,148	8.8	9,749	5.3	131,422	6.2
その他の醸造酒	5,696	1.9	10,395	3.9	49,273	6.3	42	0.2	10,623	5.6	7,298	2.6	10,848	9.4	12,401	6.8	106,576	5.0
スピリッツ	5,095	1.7	41,134	15.2	51,588	6.6	42	0.2	6,953	3.7	3,469	1.2	8,837	7.6	4,579	2.5	121,697	5.7
リキュール	27,959	9.6	88,220	32.7	274,921	35.4	211	1.2	42,803	22.8	21,785	7.7	43,839	37.9	27,482	15.1	527,220	24.8
雑酒	350	0.1	48	0.0	224	0.0	5	0.0	124	0.1	228	0.1	60	0.1	86	0.0	1,126	0.1
粉末酒	0	0.0	0	0.0	0	0.0	0	-	0	-	0	0.0	0	-	0	0.0	0	0.0
合計	292,234	100.0	269,942	100.0	776,557	100.0	18,025	100.0	188,073	100.0	283,187	100.0	115,564	100.0	182,410	100.0	2,125,991	100.0

## 1-3-2 品目別小売数量(3)

(金沢国税局)

業態 品目	①一般酒販店		②コンビニエンスストア		③スーパーマーケット		④百貨店		⑤量販店 (ディスカウントストア等)		⑥業務用卸主体店		⑦ホームセンター ・ドラッグストア		⑧その他		合計	
	小売数量	構成比	小売数量	構成比	小売数量	構成比	小売数量	構成比	小売数量	構成比	小売数量	構成比	小売数量	構成比	小売数量	構成比	小売数量	構成比
清酒	3,677	15.0	1,119	5.6	4,194	8.7	125	17.6	2,678	8.3	1,324	6.3	2,319	6.1	1,332	12.1	16,769	8.6
合成清酒	72	0.3	3	0.0	120	0.2	0	-	36	0.1	180	0.9	185	0.5	34	0.3	630	0.3
連続式蒸留焼酎	403	1.6	466	2.3	1,687	3.5	0	0.1	1,115	3.5	325	1.6	2,190	5.7	179	1.6	6,364	3.3
単式蒸留焼酎	1,177	4.8	597	3.0	1,949	4.1	18	2.5	2,054	6.4	700	3.4	2,018	5.3	344	3.1	8,857	4.5
みりん	177	0.7	12	0.1	910	1.9	1	0.1	115	0.4	528	2.5	188	0.5	234	2.1	2,163	1.1
ビール	11,030	45.0	5,224	26.1	9,669	20.1	477	67.1	9,324	29.0	14,405	69.0	5,597	14.7	5,527	50.0	61,254	31.3
果実酒	636	2.6	460	2.3	1,411	2.9	61	8.6	943	2.9	699	3.3	709	1.9	356	3.2	5,274	2.7
甘味果実酒	12	0.0	2	0.0	57	0.1	0	0.0	13	0.0	46	0.2	7	0.0	10	0.1	146	0.1
ウイスキー	327	1.3	422	2.1	528	1.1	3	0.4	570	1.8	427	2.0	401	1.1	125	1.1	2,803	1.4
ブランデー	12	0.0	3	0.0	23	0.0	0	0.0	33	0.1	15	0.1	13	0.0	5	0.0	104	0.1
原料用アルコール	0	0.0	0	-	3	0.0	0	-	0	-	0	0.0	0	-	0	-	3	0.0
発泡酒	1,638	6.7	2,058	10.3	4,593	9.5	6	0.8	3,897	12.1	359	1.7	5,563	14.6	910	8.2	19,024	9.7
その他の醸造酒	613	2.5	1,010	5.0	3,740	7.8	3	0.4	2,061	6.4	245	1.2	3,477	9.1	481	4.4	11,630	5.9
スピリッツ	1,226	5.0	2,742	13.7	3,817	7.9	2	0.3	1,355	4.2	131	0.6	2,714	7.1	282	2.6	12,268	6.3
リキュール	3,512	14.3	5,917	29.5	15,394	32.0	15	2.1	8,007	24.9	1,465	7.0	12,728	33.4	1,223	11.1	48,260	24.7
雑酒	8	0.0	1	0.0	4	0.0	0	-	1	0.0	25	0.1	0	0.0	4	0.0	43	0.0
粉末酒	0	-	0	-	0	0.0	0	-	0	-	0	0.0	0	-	0	0.0	0	0.0
合計	24,518	100.0	20,035	100.0	48,099	100.0	711	100.0	32,200	100.0	20,873	100.0	38,108	100.0	11,047	100.0	195,592	100.0

(名古屋国税局)

業態 品目	①一般酒販店		②コンビニエンスストア		③スーパーマーケット		④百貨店		⑤量販店 (ディスカウントストア等)		⑥業務用卸主体店		⑦ホームセンター ・ドラッグストア		⑧その他		合計	
	小売数量	構成比	小売数量	構成比	小売数量	構成比	小売数量	構成比	小売数量	構成比	小売数量	構成比	小売数量	構成比	小売数量	構成比	小売数量	構成比
清酒	10,104	12.3	4,354	4.1	18,583	6.5	362	10.3	6,785	5.4	3,492	3.6	4,399	5.1	1,850	10.4	49,928	6.2
合成清酒	456	0.6	35	0.0	1,153	0.4	0	-	204	0.2	1,001	1.0	377	0.4	170	1.0	3,395	0.4
連続式蒸留焼酎	1,718	2.1	3,039	2.9	13,072	4.6	6	0.2	4,849	3.9	2,023	2.1	5,237	6.0	306	1.7	30,251	3.8
単式蒸留焼酎	5,638	6.9	3,287	3.1	15,682	5.5	107	3.1	8,623	6.9	3,163	3.3	5,941	6.8	695	3.9	43,136	5.4
みりん	1,004	1.2	67	0.1	4,911	1.7	8	0.2	359	0.3	2,173	2.3	358	0.4	1,000	5.6	9,879	1.2
ビール	42,185	51.5	25,468	24.1	52,633	18.5	2,628	74.7	34,096	27.2	67,317	69.8	13,234	15.3	6,010	33.8	243,570	30.4
果実酒	2,730	3.3	2,692	2.5	10,143	3.6	325	9.2	3,187	2.5	3,957	4.1	2,028	2.3	2,262	12.7	27,323	3.4
甘味果実酒	83	0.1	18	0.0	219	0.1	2	0.1	124	0.1	170	0.2	33	0.0	51	0.3	700	0.1
ウイスキー	1,037	1.3	2,128	2.0	3,599	1.3	17	0.5	2,820	2.3	1,998	2.1	1,224	1.4	389	2.2	13,213	1.6
ブランデー	54	0.1	19	0.0	154	0.1	2	0.0	135	0.1	61	0.1	45	0.1	53	0.3	523	0.1
原料用アルコール	0	0.0	1	0.0	0	0.0	0	-	0	0.0	0	-	0	-	0	0.0	2	0.0
発泡酒	4,351	5.3	10,084	9.5	25,502	9.0	29	0.8	14,799	11.8	2,384	2.5	9,753	11.2	1,096	6.2	67,999	8.5
その他の醸造酒	2,359	2.9	5,512	5.2	23,028	8.1	6	0.2	8,202	6.6	498	0.5	8,613	9.9	1,277	7.2	49,495	6.2
スピリッツ	1,288	1.6	14,863	14.0	18,100	6.4	4	0.1	6,393	5.1	842	0.9	6,418	7.4	384	2.2	48,292	6.0
リキュール	8,896	10.9	34,256	32.4	97,738	34.3	22	0.6	34,607	27.6	7,333	7.6	29,115	33.6	2,234	12.6	214,199	26.7
雑酒	47	0.1	12	0.0	66	0.0	1	0.0	2	0.0	27	0.0	2	0.0	7	0.0	165	0.0
粉末酒	0	-	0	-	0	-	0	-	0	-	1	0.0	0	-	0	0.0	1	0.0
合計	81,952	100.0	105,836	100.0	284,582	100.0	3,519	100.0	125,184	100.0	96,439	100.0	86,775	100.0	17,783	100.0	802,069	100.0

## 1-3-2 品目別小売数量(4)

(大阪国税局)

業態 品目	①一般酒販店		②コンビニエンスストア		③スーパーマーケット		④百貨店		⑤量販店 (ディスカウントストア等)		⑥業務用卸主体店		⑦ホームセンター ・ドラッグストア		⑧その他		合計	
	小売数量	構成比	小売数量	構成比	小売数量	構成比	小売数量	構成比	小売数量	構成比	小売数量	構成比	小売数量	構成比	小売数量	構成比	小売数量	構成比
清酒	17,273	8.5	4,736	3.7	29,312	5.8	1,896	13.3	8,445	5.0	5,203	3.2	4,802	4.8	5,374	8.3	77,040	5.7
合成清酒	668	0.3	24	0.0	1,125	0.2	0	0.0	313	0.2	1,275	0.8	200	0.2	154	0.2	3,759	0.3
連続式蒸留焼酎	1,914	0.9	2,650	2.1	18,096	3.6	12	0.1	3,730	2.2	1,328	0.8	4,614	4.6	1,058	1.6	33,402	2.5
単式蒸留焼酎	12,659	6.2	3,545	2.8	24,999	5.0	528	3.7	10,886	6.4	5,662	3.5	6,814	6.9	2,409	3.7	67,503	5.0
みりん	1,610	0.8	52	0.0	7,673	1.5	34	0.2	949	0.6	2,935	1.8	286	0.3	2,504	3.9	16,043	1.2
ビール	101,842	49.9	28,594	22.3	82,811	16.5	9,466	66.4	51,645	30.3	104,686	64.4	13,748	13.8	17,054	26.3	409,846	30.5
果実酒	7,337	3.6	3,366	2.6	15,462	3.1	1,790	12.6	5,694	3.3	8,630	5.3	2,167	2.2	5,118	7.9	49,565	3.7
甘味果実酒	218	0.1	39	0.0	505	0.1	7	0.0	138	0.1	515	0.3	27	0.0	406	0.6	1,855	0.1
ウイスキー	3,754	1.8	2,828	2.2	6,275	1.3	80	0.6	3,403	2.0	5,017	3.1	1,365	1.4	814	1.3	23,536	1.7
ブランデー	153	0.1	19	0.0	234	0.0	9	0.1	156	0.1	167	0.1	61	0.1	126	0.2	925	0.1
原料用アルコール	1	0.0	4	0.0	3	0.0	0	0.0	0	0.0	0	0.0	0	0.0	0	0.0	8	0.0
発泡酒	14,797	7.2	13,756	10.7	50,174	10.0	182	1.3	20,661	12.1	1,919	1.2	10,657	10.7	6,080	9.4	118,225	8.8
その他の醸造酒	7,534	3.7	6,319	4.9	42,103	8.4	73	0.5	11,350	6.7	2,524	1.6	9,777	9.8	3,983	6.1	83,664	6.2
スピリッツ	4,197	2.1	18,687	14.5	40,016	8.0	16	0.1	7,414	4.4	1,576	1.0	7,511	7.6	3,295	5.1	82,712	6.1
リキュール	30,166	14.8	43,846	34.1	182,726	36.4	167	1.2	45,345	26.6	20,982	12.9	37,234	37.5	16,514	25.4	376,980	28.0
雑酒	52	0.0	6	0.0	42	0.0	1	0.0	118	0.1	96	0.1	5	0.0	16	0.0	336	0.0
粉末酒	0	0.0	0	0.0	0	0.0	0	-	0	-	0	0.0	0	0.0	0	0.0	0	0.0
合計	204,175	100.0	128,471	100.0	501,554	100.0	14,262	100.0	170,248	100.0	162,513	100.0	99,269	100.0	64,907	100.0	1,345,400	100.0

(広島国税局)

業態 品目	①一般酒販店		②コンビニエンスストア		③スーパーマーケット		④百貨店		⑤量販店 (ディスカウントストア等)		⑥業務用卸主体店		⑦ホームセンター ・ドラッグストア		⑧その他		合計	
	小売数量	構成比	小売数量	構成比	小売数量	構成比	小売数量	構成比	小売数量	構成比	小売数量	構成比	小売数量	構成比	小売数量	構成比	小売数量	構成比
清酒	6,626	10.1	2,084	4.4	11,809	7.0	338	11.1	3,287	5.3	872	4.2	3,039	5.1	1,489	12.1	29,544	6.7
合成清酒	295	0.5	18	0.0	546	0.3	0	0.0	174	0.3	324	1.6	142	0.2	68	0.6	1,569	0.4
連続式蒸留焼酎	767	1.2	1,422	3.0	7,114	4.2	7	0.2	1,562	2.5	166	0.8	2,658	4.5	137	1.1	13,833	3.2
単式蒸留焼酎	4,727	7.2	2,549	5.4	11,009	6.5	91	3.0	5,781	9.4	783	3.8	6,313	10.7	521	4.2	31,774	7.2
みりん	574	0.9	17	0.0	2,687	1.6	17	0.6	330	0.5	982	4.7	225	0.4	596	4.8	5,429	1.2
ビール	35,505	54.3	10,396	22.2	30,208	17.8	2,179	71.9	15,615	25.3	13,611	65.7	7,241	12.3	4,341	35.3	119,098	27.1
果実酒	1,980	3.0	1,306	2.8	4,034	2.4	178	5.9	1,272	2.1	720	3.5	1,132	1.9	667	5.4	11,290	2.6
甘味果実酒	86	0.1	9	0.0	139	0.1	3	0.1	63	0.1	77	0.4	15	0.0	77	0.6	468	0.1
ウイスキー	1,130	1.7	902	1.9	1,576	0.9	9	0.3	969	1.6	464	2.2	854	1.4	84	0.7	5,989	1.4
ブランデー	75	0.1	9	0.0	93	0.1	2	0.1	78	0.1	32	0.2	58	0.1	16	0.1	363	0.1
原料用アルコール	0	0.0	0	-	0	0.0	4	0.1	0	-	0	-	0	0.0	0	-	5	0.0
発泡酒	3,582	5.5	5,188	11.1	19,177	11.3	75	2.5	8,177	13.2	365	1.8	7,343	12.4	729	5.9	44,636	10.2
その他の醸造酒	1,857	2.8	2,599	5.5	15,232	9.0	29	1.0	4,971	8.0	157	0.8	5,579	9.4	765	6.2	31,188	7.1
スピリッツ	824	1.3	5,950	12.7	10,548	6.2	20	0.7	2,219	3.6	155	0.7	5,421	9.2	183	1.5	25,321	5.8
リキュール	7,334	11.2	14,390	30.7	55,408	32.7	79	2.6	17,247	27.9	2,006	9.7	19,048	32.2	2,610	21.2	118,121	26.9
雑酒	81	0.1	3	0.0	54	0.0	0	0.0	17	0.0	17	0.1	13	0.0	9	0.1	194	0.0
粉末酒	0	0.0	0	0.0	0	-	0	-	0	-	0	-	0	-	0	-	0	0.0
合計	65,445	100.0	46,842	100.0	169,635	100.0	3,032	100.0	61,763	100.0	20,730	100.0	59,081	100.0	12,292	100.0	438,821	100.0

## 1-3-2 品目別小売数量(5)

(高松国税局)

業態 品目	①一般酒販店		②コンビニエンスストア		③スーパーマーケット		④百貨店		⑤量販店 (ディスカウントストア等)		⑥業務用卸主体店		⑦ホームセンター ・ドラッグストア		⑧その他		合計	
	小売数量	構成比	小売数量	構成比	小売数量	構成比	小売数量	構成比	小売数量	構成比	小売数量	構成比	小売数量	構成比	小売数量	構成比	小売数量	構成比
清酒	2,333	9.2	820	4.1	6,531	6.7	96	8.4	1,772	5.3	569	4.6	1,572	4.8	688	8.5	14,383	6.2
合成清酒	140	0.6	8	0.0	292	0.3	0	-	79	0.2	145	1.2	87	0.3	67	0.8	817	0.4
連続式蒸留焼酎	258	1.0	457	2.3	4,208	4.3	0	0.0	940	2.8	124	1.0	1,453	4.4	137	1.7	7,577	3.3
単式蒸留焼酎	1,671	6.6	611	3.1	5,490	5.6	41	3.6	2,581	7.7	587	4.8	2,825	8.6	445	5.5	14,251	6.2
みりん	286	1.1	15	0.1	1,198	1.2	1	0.1	164	0.5	435	3.5	152	0.5	892	11.0	3,143	1.4
ビール	14,748	58.0	4,675	23.5	18,282	18.8	916	79.5	9,092	27.0	8,178	66.4	4,356	13.2	2,673	33.0	62,919	27.2
果実酒	548	2.2	389	2.0	2,129	2.2	82	7.1	813	2.4	301	2.4	653	2.0	420	5.2	5,336	2.3
甘味果実酒	21	0.1	2	0.0	74	0.1	0	0.0	27	0.1	17	0.1	8	0.0	27	0.3	177	0.1
ウイスキー	321	1.3	354	1.8	964	1.0	5	0.4	552	1.6	294	2.4	421	1.3	53	0.7	2,964	1.3
ブランデー	19	0.1	5	0.0	65	0.1	0	0.0	42	0.1	15	0.1	31	0.1	5	0.1	181	0.1
原料用アルコール	0	0.0	0	-	0	0.0	0	-	0	-	0	-	0	-	0	-	0	0.0
発泡酒	1,766	6.9	2,534	12.7	12,085	12.4	3	0.2	5,041	15.0	297	2.4	4,575	13.9	864	10.7	27,165	11.8
その他の醸造酒	720	2.8	1,151	5.8	8,201	8.4	1	0.1	2,791	8.3	75	0.6	3,454	10.5	617	7.6	17,009	7.4
スピリッツ	234	0.9	2,813	14.1	6,439	6.6	0	0.0	1,382	4.1	104	0.8	2,698	8.2	134	1.6	13,804	6.0
リキュール	2,378	9.3	6,052	30.4	31,468	32.3	5	0.4	8,400	24.9	1,172	9.5	10,682	32.4	1,072	13.2	61,229	26.5
雑酒	2	0.0	0	0.0	0	0.0	0	-	0	-	2	0.0	0	0.0	11	0.1	16	0.0
粉末酒	0	-	0	0.0	0	-	0	-	0	-	0	-	0	-	0	0.0	0	0.0
合計	25,446	100.0	19,888	100.0	97,427	100.0	1,151	100.0	33,676	100.0	12,314	100.0	32,967	100.0	8,104	100.0	230,974	100.0

(福岡国税局)

業態 品目	①一般酒販店		②コンビニエンスストア		③スーパーマーケット		④百貨店		⑤量販店 (ディスカウントストア等)		⑥業務用卸主体店		⑦ホームセンター ・ドラッグストア		⑧その他		合計	
	小売数量	構成比	小売数量	構成比	小売数量	構成比	小売数量	構成比	小売数量	構成比	小売数量	構成比	小売数量	構成比	小売数量	構成比	小売数量	構成比
清酒	5,371	10.2	1,869	3.8	7,678	5.5	333	11.9	5,084	5.4	1,656	3.3	2,529	4.4	1,021	8.2	25,539	5.6
合成清酒	217	0.4	18	0.0	370	0.3	0	0.0	314	0.3	510	1.0	148	0.3	60	0.5	1,638	0.4
連続式蒸留焼酎	439	0.8	1,241	2.5	4,629	3.3	9	0.3	2,026	2.2	580	1.1	2,406	4.2	76	0.6	11,406	2.5
単式蒸留焼酎	5,923	11.3	2,206	4.5	11,216	8.1	189	6.7	12,162	13.0	3,579	7.0	7,450	13.0	692	5.6	43,416	9.5
みりん	397	0.8	20	0.0	1,530	1.1	4	0.1	473	0.5	1,074	2.1	196	0.3	851	6.9	4,545	1.0
ビール	29,234	55.6	11,067	22.6	24,418	17.6	1,811	64.8	21,333	22.8	32,692	64.2	7,222	12.6	3,603	29.0	131,381	28.8
果実酒	1,957	3.7	1,565	3.2	4,115	3.0	324	11.6	2,153	2.3	2,377	4.7	1,371	2.4	1,048	8.4	14,911	3.3
甘味果実酒	70	0.1	19	0.0	51	0.0	4	0.1	81	0.1	74	0.1	11	0.0	28	0.2	338	0.1
ウイスキー	1,040	2.0	1,011	2.1	1,510	1.1	13	0.5	1,437	1.5	1,699	3.3	856	1.5	88	0.7	7,654	1.7
ブランデー	68	0.1	9	0.0	61	0.0	1	0.0	111	0.1	65	0.1	69	0.1	31	0.3	416	0.1
原料用アルコール	0	-	0	-	0	-	0	-	0	-	0	-	0	-	0	0.0	0	0.0
発泡酒	2,529	4.8	6,072	12.4	18,031	13.0	20	0.7	12,450	13.3	969	1.9	7,498	13.1	1,644	13.2	49,212	10.8
その他の醸造酒	1,033	2.0	2,535	5.2	11,166	8.1	13	0.5	6,705	7.2	391	0.8	5,783	10.1	1,094	8.8	28,720	6.3
スピリッツ	343	0.7	5,484	11.2	7,542	5.4	11	0.4	3,971	4.2	447	0.9	4,543	7.9	170	1.4	22,510	4.9
リキュール	3,947	7.5	15,801	32.3	46,024	33.3	63	2.2	25,326	27.0	4,659	9.2	17,092	29.9	2,010	16.2	114,921	25.2
雑酒	34	0.1	17	0.0	48	0.0	1	0.0	14	0.0	121	0.2	2	0.0	12	0.1	249	0.1
粉末酒	0	0.0	0	-	0	-	0	-	0	-	0	0.0	0	-	0	-	0	0.0
合計	52,601	100.0	48,935	100.0	138,388	100.0	2,796	100.0	93,638	100.0	50,893	100.0	57,178	100.0	12,427	100.0	456,856	100.0

## 1-3-2 品目別小売数量(6)

(熊本国税局)

業態 品目	①一般酒販店		②コンビニエンスストア		③スーパーマーケット		④百貨店		⑤量販店 (ディスカウントストア等)		⑥業務用卸主体店		⑦ホームセンター ・ドラッグストア		⑧その他		合計	
	小売数量	構成比	小売数量	構成比	小売数量	構成比	小売数量	構成比	小売数量	構成比	小売数量	構成比	小売数量	構成比	小売数量	構成比	小売数量	構成比
清酒	2,261	4.8	884	2.5	2,887	3.1	133	10.4	1,638	2.6	479	2.5	2,111	2.6	799	3.7	11,192	3.1
合成清酒	150	0.3	15	0.0	188	0.2	0	0.0	131	0.2	287	1.5	168	0.2	149	0.7	1,089	0.3
連続式蒸留焼酎	454	1.0	704	2.0	2,043	2.2	1	0.1	1,014	1.6	94	0.5	2,734	3.3	325	1.5	7,369	2.0
単式蒸留焼酎	12,080	25.6	2,570	7.3	14,241	15.4	181	14.1	12,887	20.6	1,996	10.5	14,271	17.3	4,063	19.0	62,289	17.2
みりん	256	0.5	29	0.1	981	1.1	1	0.1	292	0.5	535	2.8	364	0.4	720	3.4	3,179	0.9
ビール	19,181	40.6	7,508	21.5	15,966	17.2	819	64.0	12,648	20.2	10,552	55.6	9,640	11.7	8,273	38.6	84,586	23.4
果実酒	1,176	2.5	949	2.7	2,197	2.4	103	8.0	1,187	1.9	767	4.0	1,851	2.2	1,114	5.2	9,343	2.6
甘味果実酒	39	0.1	8	0.0	35	0.0	1	0.1	28	0.0	33	0.2	14	0.0	48	0.2	206	0.1
ウイスキー	808	1.7	578	1.7	738	0.8	3	0.3	697	1.1	594	3.1	1,015	1.2	279	1.3	4,711	1.3
ブランデー	57	0.1	6	0.0	32	0.0	1	0.0	39	0.1	27	0.1	90	0.1	16	0.1	268	0.1
原料用アルコール	0	-	0	-	0	-	0	-	0	-	0	-	1	0.0	0	-	1	0.0
発泡酒	4,265	9.0	4,640	13.3	12,080	13.0	8	0.7	7,594	12.1	750	4.0	10,499	12.8	1,751	8.2	41,588	11.5
その他の醸造酒	1,935	4.1	2,526	7.2	10,387	11.2	6	0.5	5,831	9.3	209	1.1	10,495	12.8	864	4.0	32,252	8.9
スピリッツ	388	0.8	3,647	10.4	3,307	3.6	1	0.0	2,284	3.6	137	0.7	5,113	6.2	191	0.9	15,067	4.2
リキュール	3,985	8.4	10,907	31.2	27,396	29.6	21	1.7	16,371	26.1	2,469	13.0	23,904	29.0	2,765	12.9	87,818	24.3
雑酒	161	0.3	23	0.1	229	0.2	1	0.1	57	0.1	40	0.2	19	0.0	62	0.3	591	0.2
粉末酒	0	0.0	0	-	0	0.0	0	-	0	-	0	-	0	-	0	0.0	0	0.0
合計	47,196	100.0	34,992	100.0	92,708	100.0	1,280	100.0	62,697	100.0	18,969	100.0	82,289	100.0	21,419	100.0	361,549	100.0

(沖縄国税事務所)

業態 品目	①一般酒販店		②コンビニエンスストア		③スーパーマーケット		④百貨店		⑤量販店 (ディスカウントストア等)		⑥業務用卸主体店		⑦ホームセンター ・ドラッグストア		⑧その他		合計	
	小売数量	構成比	小売数量	構成比	小売数量	構成比	小売数量	構成比	小売数量	構成比	小売数量	構成比	小売数量	構成比	小売数量	構成比	小売数量	構成比
清酒	44	0.6	199	1.4	713	1.1	5	5.7	45	1.1	60	0.7	43	1.2	135	0.9	1,244	1.1
合成清酒	2	0.0	0	0.0	42	0.1	0	-	16	0.4	135	1.6	4	0.1	8	0.1	206	0.2
連続式蒸留焼酎	105	1.5	20	0.1	305	0.5	0	0.1	24	0.6	54	0.6	26	0.7	106	0.7	640	0.6
単式蒸留焼酎	1,244	17.2	615	4.3	5,791	9.2	6	6.8	444	11.1	893	10.6	530	14.2	3,127	21.7	12,649	11.0
みりん	0	0.0	1	0.0	299	0.5	0	0.1	4	0.1	125	1.5	1	0.0	132	0.9	564	0.5
ビール	2,985	41.3	2,529	17.5	7,080	11.2	51	58.5	593	14.8	3,290	39.2	407	10.9	3,954	27.4	20,889	18.1
果実酒	267	3.7	383	2.7	1,905	3.0	12	13.3	147	3.7	267	3.2	139	3.7	300	2.1	3,420	3.0
甘味果実酒	19	0.3	3	0.0	41	0.1	0	0.0	8	0.2	35	0.4	1	0.0	18	0.1	125	0.1
ウイスキー	136	1.9	241	1.7	464	0.7	1	1.4	101	2.5	172	2.1	94	2.5	148	1.0	1,359	1.2
ブランデー	10	0.1	2	0.0	9	0.0	0	0.1	3	0.1	1	0.0	1	0.0	8	0.1	35	0.0
原料用アルコール	1	0.0	2	0.0	0	0.0	0	-	0	-	3	0.0	0	-	8	0.1	14	0.0
発泡酒	979	13.5	2,100	14.6	9,372	14.9	2	2.2	634	15.8	1,448	17.3	662	17.7	2,980	20.7	18,177	15.8
その他の醸造酒	702	9.7	497	3.4	3,853	6.1	0	-	207	5.2	114	1.4	200	5.4	335	2.3	5,908	5.1
スピリッツ	94	1.3	2,828	19.6	2,876	4.6	0	0.3	420	10.5	34	0.4	345	9.2	323	2.2	6,920	6.0
リキュール	637	8.8	4,997	34.7	30,342	48.1	10	11.4	1,368	34.1	1,762	21.0	1,264	33.9	2,845	19.7	43,224	37.5
雑酒	0	-	0	-	0	-	0	-	0	-	0	0.0	13	0.3	1	0.0	14	0.0
粉末酒	0	-	0	-	0	-	0	-	0	-	0	-	0	0.0	0	-	0	0.0
合計	7,224	100.0	14,418	100.0	63,092	100.0	87	100.0	4,014	100.0	8,392	100.0	3,730	100.0	14,428	100.0	115,386	100.0

## 1-3-2 品目別小売数量(7)

(全国合計)

業態 品目	①一般酒販店		②コンビニエンスストア		③スーパーマーケット		④百貨店		⑤量販店 (ディスカウントストア等)		⑥業務用卸主体店		⑦ホームセンター ・ドラッグストア		⑧その他		合計	
	小売数量	構成比	小売数量	構成比	小売数量	構成比	小売数量	構成比	小売数量	構成比	小売数量	構成比	小売数量	構成比	小売数量	構成比	小売数量	構成比
清酒	115,744	10.9	36,660	3.9	181,289	5.9	6,971	13.0	49,372	5.2	31,764	3.9	37,889	4.6	32,663	7.6	492,352	6.1
合成清酒	4,242	0.4	287	0.0	8,995	0.3	4	0.0	2,084	0.2	8,125	1.0	2,578	0.3	2,009	0.5	28,325	0.3
連続式蒸留焼酎	33,060	3.1	33,586	3.6	162,051	5.3	114	0.2	40,674	4.3	26,653	3.3	53,084	6.5	11,749	2.7	360,970	4.4
単式蒸留焼酎	70,824	6.7	27,981	3.0	154,946	5.1	2,131	4.0	74,660	7.8	27,889	3.4	62,805	7.7	19,714	4.6	440,952	5.4
みりん	8,232	0.8	478	0.1	37,802	1.2	136	0.3	3,980	0.4	18,711	2.3	2,910	0.4	14,794	3.5	87,044	1.1
ビール	550,042	51.7	216,547	23.2	558,244	18.3	34,625	64.4	268,889	28.2	525,023	64.2	114,591	14.0	148,413	34.7	2,416,375	29.8
果実酒	44,174	4.2	30,558	3.3	118,333	3.9	7,027	13.1	30,513	3.2	39,586	4.8	19,049	2.3	38,096	8.9	327,336	4.0
甘味果実酒	1,576	0.1	259	0.0	1,985	0.1	59	0.1	895	0.1	2,409	0.3	200	0.0	1,340	0.3	8,724	0.1
ウイスキー	20,928	2.0	21,176	2.3	46,730	1.5	492	0.9	22,065	2.3	22,303	2.7	13,215	1.6	7,956	1.9	154,866	1.9
ブランデー	795	0.1	166	0.0	1,444	0.0	40	0.1	951	0.1	714	0.1	495	0.1	628	0.1	5,234	0.1
原料用アルコール	8	0.0	23	0.0	18	0.0	4	0.0	1	0.0	3	0.0	2	0.0	11	0.0	70	0.0
発泡酒	53,029	5.0	88,521	9.5	291,122	9.6	625	1.2	104,179	10.9	16,363	2.0	91,909	11.2	34,096	8.0	679,844	8.4
その他の醸造酒	27,716	2.6	44,070	4.7	231,627	7.6	259	0.5	63,188	6.6	13,234	1.6	78,628	9.6	28,376	6.6	487,097	6.0
スピリッツ	17,377	1.6	127,716	13.7	189,273	6.2	177	0.3	40,843	4.3	8,044	1.0	59,006	7.2	12,433	2.9	454,868	5.6
リキュール	114,636	10.8	303,701	32.6	1,062,915	34.9	1,053	2.0	249,545	26.2	76,600	9.4	283,513	34.6	74,868	17.5	2,166,830	26.7
雑酒	784	0.1	131	0.0	717	0.0	9	0.0	502	0.1	612	0.1	120	0.0	224	0.1	3,099	0.0
粉末酒	0	0.0	0	0.0	0	0.0	0	-	0	0.0	2	0.0	0	0.0	1	0.0	3	0.0
合計	1,063,168	100.0	931,860	100.0	3,047,493	100.0	53,727	100.0	952,341	100.0	818,034	100.0	819,994	100.0	427,370	100.0	8,113,987	100.0

1-3-3 小売数量規模別小売数量計(1)

区分 小売数量規模	札幌国税局					仙台国税局					関東信越国税局				
	販売場数	構成比	小売数量計	構成比	1場当たり 小売数量	販売場数	構成比	小売数量計	構成比	1場当たり 小売数量	販売場数	構成比	小売数量計	構成比	1場当たり 小売数量
	場	%	kl	%	kl	場	%	kl	%	kl	場	%	kl	%	kl
5kl以下	2,128	28.2	3,311	0.9	1.6	5,076	36.5	8,183	1.4	1.6	7,188	31.2	11,746	1.1	1.6
5kl超 10kl以下	626	8.3	4,663	1.2	7.4	1,596	11.5	11,810	2.0	7.4	2,809	12.2	20,944	2.0	7.5
10kl超 20kl以下	1,490	19.8	22,634	6.0	15.2	2,871	20.7	42,080	7.0	14.7	5,296	23.0	77,779	7.4	14.7
20kl超 30kl以下	1,155	15.3	28,252	7.4	24.5	1,268	9.1	30,585	5.1	24.1	2,202	9.6	52,721	5.0	23.9
30kl超 40kl以下	573	7.6	19,669	5.2	34.3	544	3.9	18,644	3.1	34.3	753	3.3	25,947	2.5	34.5
40kl超 50kl以下	248	3.3	11,061	2.9	44.6	258	1.9	11,459	1.9	44.4	438	1.9	19,531	1.8	44.6
50kl超 60kl以下	131	1.7	7,137	1.9	54.5	198	1.4	10,863	1.8	54.9	383	1.7	21,026	2.0	54.9
60kl超 80kl以下	211	2.8	14,579	3.8	69.1	336	2.4	23,307	3.9	69.4	641	2.8	44,828	4.2	69.9
80kl超 100kl以下	125	1.7	11,141	2.9	89.1	208	1.5	18,694	3.1	89.9	509	2.2	45,678	4.3	89.7
100kl超 200kl以下	364	4.8	51,963	13.7	142.8	673	4.8	99,073	16.4	147.2	1,497	6.5	213,849	20.2	142.9
200kl超 300kl以下	184	2.4	45,380	11.9	246.6	436	3.1	106,278	17.6	243.8	669	2.9	162,693	15.4	243.2
300kl超 500kl以下	218	2.9	84,700	22.3	388.5	286	2.1	107,893	17.9	377.2	449	1.9	169,427	16.0	377.3
500kl超 1,000kl以下	80	1.1	49,997	13.2	625.0	126	0.9	81,904	13.6	650.0	167	0.7	112,317	10.6	672.6
1,000kl超 2,000kl以下	3	0.0	3,433	0.9	1,144.2	13	0.1	16,197	2.7	1,245.9	28	0.1	36,298	3.4	1,296.3
2,000kl超 3,000kl以下	2	0.0	4,157	1.1	2,078.5	3	0.0	6,215	1.0	2,071.8	5	0.0	11,978	1.1	2,395.6
3,000kl超 5,000kl以下	2	0.0	7,268	1.9	3,633.9	1	0.0	4,284	0.7	4,284.2	1	0.0	3,908	0.4	3,908.5
5,000kl超 10,000kl以下	2	0.0	10,574	2.8	5,286.9	1	0.0	6,880	1.1	6,880.1	2	0.0	13,827	1.3	6,913.7
10,000kl超	0	-	0	-	-	0	-	0	-	-	1	0.0	12,586	1.2	12,585.9
合計	7,542	100.0	379,916	100.0	50.4	13,894	100.0	604,349	100.0	43.5	23,038	100.0	1,057,084	100.0	45.9

区分 小売数量規模	東京国税局					金沢国税局					名古屋国税局				
	販売場数	構成比	小売数量計	構成比	1場当たり 小売数量	販売場数	構成比	小売数量計	構成比	1場当たり 小売数量	販売場数	構成比	小売数量計	構成比	1場当たり 小売数量
	場	%	kl	%	kl	場	%	kl	%	kl	場	%	kl	%	kl
5kl以下	8,607	26.4	12,483	0.6	1.5	1,590	34.0	2,587	1.3	1.6	4,704	26.6	7,720	1.0	1.6
5kl超 10kl以下	2,817	8.6	21,041	1.0	7.5	510	10.9	3,838	2.0	7.5	1,990	11.2	15,035	1.9	7.6
10kl超 20kl以下	6,561	20.1	99,471	4.7	15.2	1,086	23.2	15,894	8.1	14.6	4,935	27.9	72,651	9.1	14.7
20kl超 30kl以下	5,096	15.6	124,423	5.9	24.4	372	8.0	8,884	4.5	23.9	2,080	11.8	49,961	6.2	24.0
30kl超 40kl以下	2,156	6.6	73,836	3.5	34.2	151	3.2	5,224	2.7	34.6	714	4.0	24,684	3.1	34.6
40kl超 50kl以下	1,039	3.2	46,427	2.2	44.7	131	2.8	5,902	3.0	45.1	382	2.2	17,057	2.1	44.7
50kl超 60kl以下	649	2.0	35,707	1.7	55.0	124	2.7	6,778	3.5	54.7	295	1.7	16,181	2.0	54.9
60kl超 80kl以下	1,117	3.4	78,077	3.7	69.9	155	3.3	10,863	5.6	70.1	466	2.6	32,357	4.0	69.4
80kl超 100kl以下	759	2.3	67,877	3.2	89.4	129	2.8	11,575	5.9	89.7	328	1.9	29,538	3.7	90.1
100kl超 200kl以下	1,751	5.4	245,557	11.6	140.2	271	5.8	36,611	18.7	135.1	889	5.0	125,160	15.6	140.8
200kl超 300kl以下	783	2.4	192,668	9.1	246.1	49	1.0	11,864	6.1	242.1	388	2.2	93,941	11.7	242.1
300kl超 500kl以下	714	2.2	269,648	12.7	377.7	43	0.9	17,564	9.0	408.5	317	1.8	121,625	15.2	383.7
500kl超 1,000kl以下	398	1.2	269,769	12.7	677.8	47	1.0	32,097	16.4	682.9	178	1.0	116,153	14.5	652.5
1,000kl超 2,000kl以下	113	0.3	148,352	7.0	1,312.9	8	0.2	10,464	5.4	1,308.1	21	0.1	27,416	3.4	1,305.5
2,000kl超 3,000kl以下	17	0.1	40,832	1.9	2,401.9	2	0.0	4,457	2.3	2,228.7	7	0.0	17,798	2.2	2,542.5
3,000kl超 5,000kl以下	23	0.1	91,329	4.3	3,970.8	3	0.1	10,990	5.6	3,663.3	0	-	0	-	-
5,000kl超 10,000kl以下	29	0.1	204,522	9.6	7,052.5	0	-	0	-	-	2	0.0	12,113	1.5	6,056.7
10,000kl超	6	0.0	103,971	4.9	17,328.5	0	-	0	-	-	1	0.0	22,678	2.8	22,678.3
合計	32,635	100.0	2,125,991	100.0	65.1	4,671	100.0	195,592	100.0	41.9	17,697	100.0	802,069	100.0	45.3

1-3-3 小売数量規模別小売数量計(2)

区分 小売数量規模	大阪国税局					広島国税局					高松国税局				
	販売場数	構成比	小売数量計	構成比	1場当たり 小売数量	販売場数	構成比	小売数量計	構成比	1場当たり 小売数量	販売場数	構成比	小売数量計	構成比	1場当たり 小売数量
	場	%	kl	%	kl	場	%	kl	%	kl	場	%	kl	%	kl
5kl以下	7,130	29.6	11,835	0.9	1.7	3,760	36.2	6,270	1.4	1.7	2,369	38.5	3,971	1.7	1.7
5kl超 10kl以下	2,655	11.0	19,670	1.5	7.4	1,103	10.6	8,048	1.8	7.3	867	14.1	6,547	2.8	7.6
10kl超 20kl以下	5,674	23.5	83,858	6.2	14.8	2,017	19.4	30,070	6.9	14.9	1,300	21.1	18,129	7.8	13.9
20kl超 30kl以下	2,698	11.2	64,852	4.8	24.0	1,012	9.7	24,421	5.6	24.1	323	5.3	7,810	3.4	24.2
30kl超 40kl以下	952	3.9	32,830	2.4	34.5	326	3.1	11,180	2.5	34.3	158	2.6	5,576	2.4	35.3
40kl超 50kl以下	571	2.4	25,595	1.9	44.8	234	2.3	10,406	2.4	44.5	115	1.9	5,194	2.2	45.2
50kl超 60kl以下	415	1.7	22,685	1.7	54.7	179	1.7	9,779	2.2	54.6	83	1.3	4,559	2.0	54.9
60kl超 80kl以下	630	2.6	43,818	3.3	69.6	326	3.1	22,750	5.2	69.8	147	2.4	10,223	4.4	69.5
80kl超 100kl以下	439	1.8	39,328	2.9	89.6	240	2.3	21,471	4.9	89.5	103	1.7	9,180	4.0	89.1
100kl超 200kl以下	1,268	5.3	182,227	13.5	143.7	673	6.5	96,262	21.9	143.0	371	6.0	53,076	23.0	143.1
200kl超 300kl以下	700	2.9	171,998	12.8	245.7	270	2.6	64,130	14.6	237.5	177	2.9	43,071	18.6	243.3
300kl超 500kl以下	557	2.3	210,538	15.6	378.0	147	1.4	55,899	12.7	380.3	104	1.7	38,826	16.8	373.3
500kl超 1,000kl以下	318	1.3	213,597	15.9	671.7	84	0.8	54,998	12.5	654.7	31	0.5	19,692	8.5	635.2
1,000kl超 2,000kl以下	67	0.3	84,548	6.3	1,261.9	11	0.1	14,659	3.3	1,332.6	4	0.1	5,120	2.2	1,280.0
2,000kl超 3,000kl以下	10	0.0	24,915	1.9	2,491.5	1	0.0	2,999	0.7	2,999.5	0	-	0	-	-
3,000kl超 5,000kl以下	10	0.0	38,731	2.9	3,873.1	0	-	0	-	-	0	-	0	-	-
5,000kl超 10,000kl以下	9	0.0	58,588	4.4	6,509.8	1	0.0	5,478	1.2	5,478.3	0	-	0	-	-
10,000kl超	1	0.0	15,786	1.2	15,786.0	0	-	0	-	-	0	-	0	-	-
合計	24,104	100.0	1,345,400	100.0	55.8	10,384	100.0	438,821	100.0	42.3	6,152	100.0	230,974	100.0	37.5

区分 小売数量規模	福岡国税局					熊本国税局					沖縄国税事務所				
	販売場数	構成比	小売数量計	構成比	1場当たり 小売数量	販売場数	構成比	小売数量計	構成比	1場当たり 小売数量	販売場数	構成比	小売数量計	構成比	1場当たり 小売数量
	場	%	kl	%	kl	場	%	kl	%	kl	場	%	kl	%	kl
5kl以下	2,889	31.5	4,937	1.1	1.7	3,515	38.3	5,894	1.6	1.7	798	40.9	1,068	0.9	1.3
5kl超 10kl以下	1,126	12.3	8,387	1.8	7.4	1,168	12.7	8,703	2.4	7.5	138	7.1	974	0.8	7.1
10kl超 20kl以下	2,023	22.0	29,538	6.5	14.6	1,757	19.1	25,078	6.9	14.3	184	9.4	2,815	2.4	15.3
20kl超 30kl以下	879	9.6	21,150	4.6	24.1	628	6.8	15,005	4.2	23.9	278	14.3	6,892	6.0	24.8
30kl超 40kl以下	251	2.7	8,611	1.9	34.3	279	3.0	9,746	2.7	34.9	124	6.4	4,317	3.7	34.8
40kl超 50kl以下	162	1.8	7,279	1.6	44.9	175	1.9	7,913	2.2	45.2	66	3.4	2,909	2.5	44.1
50kl超 60kl以下	115	1.3	6,297	1.4	54.8	160	1.7	8,791	2.4	54.9	31	1.6	1,683	1.5	54.3
60kl超 80kl以下	210	2.3	14,592	3.2	69.5	254	2.8	17,666	4.9	69.5	21	1.1	1,421	1.2	67.6
80kl超 100kl以下	214	2.3	19,322	4.2	90.3	162	1.8	14,541	4.0	89.8	14	0.7	1,266	1.1	90.5
100kl超 200kl以下	763	8.3	110,991	24.3	145.5	662	7.2	97,364	26.9	147.1	107	5.5	15,795	13.7	147.6
200kl超 300kl以下	257	2.8	61,624	13.5	239.8	259	2.8	62,289	17.2	240.5	72	3.7	18,054	15.6	250.8
300kl超 500kl以下	195	2.1	74,104	16.2	380.0	130	1.4	48,908	13.5	376.2	81	4.2	30,380	26.3	375.1
500kl超 1,000kl以下	78	0.8	52,340	11.5	671.0	32	0.3	20,060	5.5	626.9	28	1.4	17,768	15.4	634.6
1,000kl超 2,000kl以下	13	0.1	16,779	3.7	1,290.7	4	0.0	5,726	1.6	1,431.4	6	0.3	7,186	6.2	1,197.7
2,000kl超 3,000kl以下	0	-	0	-	-	2	0.0	4,536	1.3	2,267.8	1	0.1	2,857	2.5	2,857.3
3,000kl超 5,000kl以下	2	0.0	8,988	2.0	4,494.0	1	0.0	3,004	0.8	3,004.3	0	-	0	-	-
5,000kl超 10,000kl以下	2	0.0	11,918	2.6	5,958.8	1	0.0	6,325	1.7	6,324.9	0	-	0	-	-
10,000kl超	0	-	0	-	-	0	-	0	-	-	0	-	0	-	-
合計	9,179	100.0	456,856	100.0	49.8	9,189	100.0	361,549	100.0	39.3	1,949	100.0	115,386	100.0	59.2



1-3-3 小売数量規模別小売数量計(3)

区分 小売数量規模	全国合計				
	販売場数	構成比	小売数量計	構成比	1場当たり 小売数量
	場	%	kl	%	kl
5kl以下	49,754	31.0	80,006	1.0	1.6
5kl超 10kl以下	17,405	10.8	129,661	1.6	7.4
10kl超 20kl以下	35,194	21.9	519,997	6.4	14.8
20kl超 30kl以下	17,991	11.2	434,954	5.4	24.2
30kl超 40kl以下	6,981	4.4	240,266	3.0	34.4
40kl超 50kl以下	3,819	2.4	170,733	2.1	44.7
50kl超 60kl以下	2,763	1.7	151,487	1.9	54.8
60kl超 80kl以下	4,514	2.8	314,481	3.9	69.7
80kl超 100kl以下	3,230	2.0	289,611	3.6	89.7
100kl超 200kl以下	9,289	5.8	1,327,927	16.4	143.0
200kl超 300kl以下	4,244	2.6	1,033,989	12.7	243.6
300kl超 500kl以下	3,241	2.0	1,229,512	15.2	379.4
500kl超 1,000kl以下	1,567	1.0	1,040,691	12.8	664.1
1,000kl超 2,000kl以下	291	0.2	376,178	4.6	1,292.7
2,000kl超 3,000kl以下	50	0.0	120,745	1.5	2,414.9
3,000kl超 5,000kl以下	43	0.0	168,502	2.1	3,918.7
5,000kl超 10,000kl以下	49	0.0	330,226	4.1	6,739.3
10,000kl超	9	0.0	155,021	1.9	17,224.6
合計	160,434	100.0	8,113,987	100.0	50.6

## (4)その他

## 1-4-1 営業時間

業態	区分	札幌国税局			仙台国税局			関東信越国税局			東京国税局			金沢国税局			名古屋国税局		
		販売場数	営業時間計	平均営業時間	販売場数	営業時間計	平均営業時間	販売場数	営業時間計	平均営業時間	販売場数	営業時間計	平均営業時間	販売場数	営業時間計	平均営業時間	販売場数	営業時間計	平均営業時間
①一般酒販店		1,404	14,626	10.4	4,270	47,197	11.1	5,973	62,505	10.5	5,285	55,106	10.4	1,181	12,706	10.8	3,441	35,567	10.3
②コンビニエンスストア		2,739	59,523	21.7	3,853	89,125	23.1	7,084	163,734	23.1	12,732	292,408	23.0	1,197	28,145	23.5	6,550	153,461	23.4
③スーパーマーケット		883	10,959	12.4	1,447	17,932	12.4	2,716	35,609	13.1	4,517	63,358	14.0	463	5,728	12.4	2,158	26,384	12.2
④百貨店		10	95	9.5	35	317	9.1	70	658	9.4	97	962	9.9	8	74	9.2	28	258	9.2
⑤量販店(ディスカウントストア等)		111	1,394	12.6	228	2,719	11.9	409	5,139	12.6	651	8,841	13.6	71	824	11.6	326	3,553	10.9
⑥業務用卸主体店		141	1,307	9.3	237	2,214	9.3	300	2,790	9.3	537	5,154	9.6	88	853	9.7	302	2,815	9.3
⑦ホームセンター・ドラッグストア		630	7,758	12.3	1,270	15,752	12.4	2,315	29,424	12.7	2,369	30,816	13.0	513	6,508	12.7	1,973	24,141	12.2
⑧その他		1,036	10,668	10.3	1,725	18,015	10.4	2,716	27,964	10.3	4,140	44,946	10.9	742	7,361	9.9	2,020	20,436	10.1
合計		6,954	106,329	15.3	13,065	193,271	14.8	21,583	327,823	15.2	30,328	501,591	16.5	4,263	62,197	14.6	16,798	266,615	15.9

業態	区分	大阪国税局			広島国税局			高松国税局			福岡国税局			熊本国税局			沖縄国税事務所		
		販売場数	営業時間計	平均営業時間	販売場数	営業時間計	平均営業時間	販売場数	営業時間計	平均営業時間	販売場数	営業時間計	平均営業時間	販売場数	営業時間計	平均営業時間	販売場数	営業時間計	平均営業時間
①一般酒販店		6,383	64,520	10.1	2,814	29,575	10.5	1,785	18,808	10.5	2,099	22,148	10.6	2,514	27,432	10.9	67	700	10.4
②コンビニエンスストア		7,116	164,287	23.1	2,582	59,732	23.1	1,578	36,380	23.1	2,948	67,430	22.9	2,057	46,277	22.5	520	12,258	23.6
③スーパーマーケット		3,038	40,171	13.2	1,419	18,218	12.8	725	9,149	12.6	1,086	14,861	13.7	1,040	12,978	12.5	233	3,817	16.4
④百貨店		63	612	9.7	55	525	9.6	11	96	8.7	35	353	10.1	17	157	9.2	1	11	11.0
⑤量販店(ディスカウントストア等)		422	4,990	11.8	219	2,558	11.7	128	1,470	11.5	295	3,905	13.2	243	3,159	13.0	16	251	15.7
⑥業務用卸主体店		385	3,619	9.4	120	1,127	9.4	90	873	9.7	164	1,635	10.0	114	1,067	9.4	33	332	10.1
⑦ホームセンター・ドラッグストア		1,670	21,243	12.7	852	10,324	12.1	497	6,011	12.1	649	7,940	12.2	688	8,374	12.2	54	733	13.6
⑧その他		2,882	30,410	10.6	1,314	12,977	9.9	868	8,734	10.1	1,101	11,051	10.0	1,142	11,634	10.2	850	9,903	11.7
合計		21,959	329,852	15.0	9,375	135,037	14.4	5,682	81,521	14.3	8,377	129,322	15.4	7,815	111,078	14.2	1,774	28,004	15.8

業態	区分	全国合計		
		販売場数	営業時間計	平均営業時間
①一般酒販店		37,216	390,890	10.5
②コンビニエンスストア		50,956	1,172,761	23.0
③スーパーマーケット		19,725	259,163	13.1
④百貨店		430	4,116	9.6
⑤量販店(ディスカウントストア等)		3,119	38,803	12.4
⑥業務用卸主体店		2,511	23,785	9.5
⑦ホームセンター・ドラッグストア		13,480	169,025	12.5
⑧その他		20,536	214,099	10.4
合計		147,973	2,272,641	15.4

1-4-2 リターナブルびん回収割合

区分 業態	札幌国税局				仙台国税局				関東信越国税局				東京国税局				金沢国税局			
	販売場数	内リターナブル びん販売有 (A)	内回収有 (B)	回収割合 (B/A)	販売場数	内リターナブル びん販売有 (A)	内回収有 (B)	回収割合 (B/A)	販売場数	内リターナブル びん販売有 (A)	内回収有 (B)	回収割合 (B/A)	販売場数	内リターナブル びん販売有 (A)	内回収有 (B)	回収割合 (B/A)	販売場数	内リターナブル びん販売有 (A)	内回収有 (B)	回収割合 (B/A)
①一般酒販店	1,413	1,115	1,072	96.1	4,229	3,655	3,551	97.2	5,930	5,185	5,070	97.8	5,205	4,226	4,123	97.6	1,144	992	975	98.3
②コンビニエンスストア	2,721	1,318	1,228	93.2	3,785	1,208	1,005	83.2	7,007	1,716	1,400	81.6	12,535	2,168	1,695	78.2	1,152	399	302	75.7
③スーパーマーケット	905	789	741	93.9	1,445	1,285	1,266	98.5	2,677	2,266	2,225	98.2	4,456	2,611	2,413	92.4	464	416	409	98.3
④百貨店	13	7	1	14.3	33	9	1	11.1	70	34	21	61.8	90	20	12	60.0	7	2	0	0.0
⑤量販店(ディスカウントストア等)	113	91	90	98.9	230	204	204	100.0	358	220	213	96.8	648	425	420	98.8	67	61	60	98.4
⑥業務用卸主体店	139	70	66	94.3	218	133	129	97.0	278	160	157	98.1	469	239	228	95.4	82	64	62	96.9
⑦ホームセンター・ドラッグストア	629	319	17	5.3	1,260	779	441	56.6	2,212	1,516	1,432	94.5	2,312	941	721	76.6	513	230	95	41.3
⑧その他	996	261	219	83.9	1,609	543	403	74.2	2,553	749	564	75.3	3,637	753	557	74.0	712	274	225	82.1
合計	6,929	3,970	3,434	86.5	12,809	7,816	7,000	89.6	21,085	11,846	11,082	93.6	29,352	11,383	10,169	89.3	4,141	2,438	2,128	87.3

区分 業態	名古屋国税局				大阪国税局				広島国税局				高松国税局				福岡国税局			
	販売場数	内リターナブル びん販売有 (A)	内回収有 (B)	回収割合 (B/A)	販売場数	内リターナブル びん販売有 (A)	内回収有 (B)	回収割合 (B/A)	販売場数	内リターナブル びん販売有 (A)	内回収有 (B)	回収割合 (B/A)	販売場数	内リターナブル びん販売有 (A)	内回収有 (B)	回収割合 (B/A)	販売場数	内リターナブル びん販売有 (A)	内回収有 (B)	回収割合 (B/A)
①一般酒販店	3,386	2,921	2,872	98.3	6,334	5,332	5,230	98.1	2,768	2,328	2,272	97.6	1,754	1,445	1,417	98.1	2,095	1,782	1,745	97.9
②コンビニエンスストア	6,396	1,001	774	77.3	7,037	966	662	68.5	2,508	563	463	82.2	1,548	268	214	79.9	2,894	816	653	80.0
③スーパーマーケット	2,103	1,664	1,468	88.2	3,073	1,801	1,653	91.8	1,485	1,158	1,133	97.8	750	646	633	98.0	1,089	911	874	95.9
④百貨店	27	8	2	25.0	61	20	6	30.0	52	13	4	30.8	11	1	1	100.0	35	15	4	26.7
⑤量販店(ディスカウントストア等)	327	309	305	98.7	417	369	364	98.6	222	181	179	98.9	125	103	103	100.0	286	232	227	97.8
⑥業務用卸主体店	265	152	146	96.1	367	238	227	95.4	116	62	60	96.8	84	55	55	100.0	162	115	112	97.4
⑦ホームセンター・ドラッグストア	1,973	1,122	689	61.4	1,623	653	618	94.6	843	178	154	86.5	492	73	54	74.0	521	98	43	43.9
⑧その他	1,893	467	368	78.8	2,700	759	577	76.0	1,274	429	329	76.7	825	266	226	85.0	1,014	310	202	65.2
合計	16,370	7,644	6,624	86.7	21,612	10,138	9,337	92.1	9,268	4,912	4,594	93.5	5,589	2,857	2,703	94.6	8,096	4,279	3,860	90.2

区分 業態	熊本国税局				沖縄国税事務所				全国合計			
	販売場数	内リターナブル びん販売有 (A)	内回収有 (B)	回収割合 (B/A)	販売場数	内リターナブル びん販売有 (A)	内回収有 (B)	回収割合 (B/A)	販売場数	内リターナブル びん販売有 (A)	内回収有 (B)	回収割合 (B/A)
①一般酒販店	2,499	1,961	1,863	95.0	59	35	24	68.6	36,816	30,977	30,214	97.5
②コンビニエンスストア	2,035	824	673	81.7	508	55	22	40.0	50,126	11,302	9,091	80.4
③スーパーマーケット	1,030	904	859	95.0	231	107	24	22.4	19,708	14,558	13,698	94.1
④百貨店	18	12	2	16.7	1	0	0	0.0	418	141	54	38.3
⑤量販店(ディスカウントストア等)	241	221	204	92.3	15	12	9	75.0	3,049	2,428	2,378	97.9
⑥業務用卸主体店	100	73	72	98.6	31	22	19	86.4	2,311	1,383	1,333	96.4
⑦ホームセンター・ドラッグストア	621	183	103	56.3	39	4	4	100.0	13,038	6,096	4,371	71.7
⑧その他	1,095	454	317	69.8	841	241	111	46.1	19,149	5,506	4,098	74.4
合計	7,639	4,632	4,093	88.4	1,725	476	213	44.7	144,615	72,391	65,237	90.1

1-4-3 酒類自動販売機の設置状況

業態	区分	札幌国税局			仙台国税局			関東信越国税局			東京国税局			金沢国税局			名古屋国税局		
		自動販売機設置場数	総設置台数	1場あたり設置台数	自動販売機設置場数	総設置台数	1場あたり設置台数	自動販売機設置場数	総設置台数	1場あたり設置台数	自動販売機設置場数	総設置台数	1場あたり設置台数	自動販売機設置場数	総設置台数	1場あたり設置台数	自動販売機設置場数	総設置台数	1場あたり設置台数
①一般酒販店		36	36	1.00	431	459	1.06	1,639	1,799	1.10	1,244	1,452	1.17	209	239	1.14	1,188	1,383	1.16
②コンビニエンスストア		0	0	-	11	11	1.00	55	60	1.09	59	72	1.22	0	0	-	25	31	1.24
③スーパーマーケット		2	2	1.00	6	6	1.00	27	29	1.07	24	28	1.17	3	3	1.00	18	21	1.17
④百貨店		0	0	-	0	0	-	0	0	-	0	0	-	0	0	-	0	0	-
⑤量販店(ディスカウントストア等)		1	1	1.00	3	3	1.00	1	1	1.00	4	8	2.00	0	0	-	6	7	1.17
⑥業務用卸主体店		0	0	-	2	2	1.00	12	12	1.00	13	15	1.15	1	1	1.00	20	22	1.10
⑦ホームセンター・ドラッグストア		0	0	-	0	0	-	1	1	1.00	0	0	-	0	0	-	0	0	-
⑧その他		3	6	2.00	5	5	1.00	37	50	1.35	24	25	1.04	11	11	1.00	26	28	1.08
合計		42	45	1.07	458	486	1.06	1,772	1,952	1.10	1,368	1,600	1.17	224	254	1.13	1,283	1,492	1.16

業態	区分	大阪国税局			広島国税局			高松国税局			福岡国税局			熊本国税局			沖縄国税事務所		
		自動販売機設置場数	総設置台数	1場あたり設置台数	自動販売機設置場数	総設置台数	1場あたり設置台数	自動販売機設置場数	総設置台数	1場あたり設置台数	自動販売機設置場数	総設置台数	1場あたり設置台数	自動販売機設置場数	総設置台数	1場あたり設置台数	自動販売機設置場数	総設置台数	1場あたり設置台数
①一般酒販店		4,312	5,458	1.27	1,027	1,213	1.18	870	1,013	1.16	676	760	1.12	625	692	1.11	0	0	-
②コンビニエンスストア		65	74	1.14	17	23	1.35	29	36	1.24	37	43	1.16	19	20	1.05	0	0	-
③スーパーマーケット		44	49	1.11	38	44	1.16	11	11	1.00	14	14	1.00	14	15	1.07	0	0	-
④百貨店		0	0	-	0	0	-	0	0	-	0	0	-	0	0	-	0	0	-
⑤量販店(ディスカウントストア等)		27	33	1.22	11	14	1.27	10	11	1.10	0	0	-	5	5	1.00	0	0	-
⑥業務用卸主体店		41	48	1.17	6	7	1.17	11	13	1.18	6	6	1.00	1	1	1.00	0	0	-
⑦ホームセンター・ドラッグストア		3	3	1.00	0	0	-	1	2	2.00	0	0	-	1	1	1.00	0	0	-
⑧その他		77	99	1.29	28	30	1.07	38	40	1.05	19	21	1.11	20	25	1.25	0	0	-
合計		4,569	5,764	1.26	1,127	1,331	1.18	970	1,126	1.16	752	844	1.12	685	759	1.11	0	0	-

業態	区分	全国合計		
		自動販売機設置場数	総設置台数	1場あたり設置台数
①一般酒販店		12,257	14,504	1.18
②コンビニエンスストア		317	370	1.17
③スーパーマーケット		201	222	1.10
④百貨店		0	0	-
⑤量販店(ディスカウントストア等)		68	83	1.22
⑥業務用卸主体店		113	127	1.12
⑦ホームセンター・ドラッグストア		6	7	1.17
⑧その他		288	340	1.18
合計		13,250	15,653	1.18

1-4-4 中小企業割合

業態	札幌国税局			仙台国税局			関東信越国税局			東京国税局			金沢国税局			名古屋国税局		
	事業者数	内 中小企業	中小企業割合	事業者数	内 中小企業	中小企業割合	事業者数	内 中小企業	中小企業割合	事業者数	内 中小企業	中小企業割合	事業者数	内 中小企業	中小企業割合	事業者数	内 中小企業	中小企業割合
①一般酒販店	728	719	98.8	2,310	2,293	99.3	3,492	3,464	99.2	2,891	2,866	99.1	643	634	98.6	2,006	1,992	99.3
②コンビニエンスストア	800	795	99.4	1,449	1,432	98.8	2,776	2,742	98.8	3,996	3,917	98.0	372	367	98.7	1,874	1,825	97.4
③スーパーマーケット	106	77	72.6	177	148	83.6	254	213	83.9	273	216	79.1	45	36	80.0	177	142	80.2
④百貨店	2	0	0.0	6	2	33.3	8	4	50.0	9	1	11.1	1	0	0.0	5	3	60.0
⑤量販店(ディスカウントストア等)	28	28	100.0	33	29	87.9	33	31	93.9	45	40	88.9	8	8	100.0	42	39	92.9
⑥業務用卸主体店	59	57	96.6	73	67	91.8	127	123	96.9	289	273	94.5	40	39	97.5	147	142	96.6
⑦ホームセンター・ドラッグストア	12	7	58.3	16	7	43.8	32	18	56.3	24	12	50.0	8	4	50.0	18	14	77.8
⑧その他	354	240	67.8	627	418	66.7	991	729	73.6	1,532	1,173	76.6	251	174	69.3	617	471	76.3
合計	2,089	1,923	92.1	4,691	4,396	93.7	7,713	7,324	95.0	9,059	8,498	93.8	1,368	1,262	92.3	4,886	4,628	94.7

業態	大阪国税局			広島国税局			高松国税局			福岡国税局			熊本国税局			沖縄国税事務所		
	事業者数	内 中小企業	中小企業割合	事業者数	内 中小企業	中小企業割合	事業者数	内 中小企業	中小企業割合	事業者数	内 中小企業	中小企業割合	事業者数	内 中小企業	中小企業割合	事業者数	内 中小企業	中小企業割合
①一般酒販店	3,411	3,384	99.2	1,668	1,649	98.9	808	803	99.4	1,138	1,133	99.6	1,324	1,312	99.1	25	25	100.0
②コンビニエンスストア	2,020	1,993	98.7	951	939	98.7	426	422	99.1	1,069	1,063	99.4	713	709	99.4	209	203	97.1
③スーパーマーケット	209	168	80.4	192	152	79.2	95	81	85.3	109	89	81.7	134	112	83.6	6	3	50.0
④百貨店	4	0	0.0	7	1	14.3	2	2	100.0	5	1	20.0	3	0	0.0	1	0	0.0
⑤量販店(ディスカウントストア等)	70	62	88.6	44	43	97.7	25	24	96.0	28	26	92.9	36	34	94.4	1	1	100.0
⑥業務用卸主体店	204	194	95.1	51	49	96.1	41	40	97.6	60	59	98.3	38	38	100.0	14	12	85.7
⑦ホームセンター・ドラッグストア	12	8	66.7	11	6	54.5	9	5	55.6	10	5	50.0	21	16	76.2	4	3	75.0
⑧その他	910	679	74.6	553	406	73.4	301	190	63.1	360	251	69.7	436	310	71.1	289	227	78.5
合計	6,840	6,488	94.9	3,477	3,245	93.3	1,707	1,567	91.8	2,779	2,627	94.5	2,705	2,531	93.6	549	474	86.3

業態	全国合計		
	事業者数	内 中小企業	中小企業割合
①一般酒販店	20,444	20,274	99.2
②コンビニエンスストア	16,655	16,407	98.5
③スーパーマーケット	1,777	1,437	80.9
④百貨店	53	14	26.4
⑤量販店(ディスカウントストア等)	393	365	92.9
⑥業務用卸主体店	1,143	1,093	95.6
⑦ホームセンター・ドラッグストア	177	105	59.3
⑧その他	7,221	5,268	73.0
合計	47,863	44,963	93.9

## 2. 小売業者の経営状況

2. 小売業者の経営状況

(1)経営状況

2-1-1 業態別事業者数

業態	札幌国税局		仙台国税局		関東信越国税局		東京国税局		金沢国税局		名古屋国税局		大阪国税局	
	事業者数	構成比	事業者数	構成比	事業者数	構成比	事業者数	構成比	事業者数	構成比	事業者数	構成比	事業者数	構成比
①一般酒販店	693	36.7	2,219	52.4	3,235	48.1	2,735	35.4	552	48.5	1,676	42.3	2,937	51.5
②コンビニエンスストア	764	40.5	1,262	29.8	2,326	34.6	3,246	42.1	311	27.3	1,500	37.8	1,669	29.2
③スーパーマーケット	96	5.1	165	3.9	239	3.6	237	3.1	44	3.9	146	3.7	181	3.2
④百貨店	1	0.1	7	0.2	8	0.1	8	0.1	1	0.1	4	0.1	3	0.1
⑤量販店(ディスカウントストア等)	23	1.2	34	0.8	37	0.6	48	0.6	7	0.6	30	0.8	63	1.1
⑥業務用卸主体店	49	2.6	71	1.7	124	1.8	257	3.3	39	3.4	123	3.1	157	2.8
⑦ホームセンター・ドラッグストア	9	0.5	14	0.3	31	0.5	22	0.3	6	0.5	17	0.4	12	0.2
⑧その他	252	13.4	464	11.0	727	10.8	1,164	15.1	179	15.7	469	11.8	684	12.0
合計	1,887	100.0	4,236	100.0	6,727	100.0	7,717	100.0	1,139	100.0	3,965	100.0	5,706	100.0

業態	広島国税局		高松国税局		福岡国税局		熊本国税局		沖縄国税事務所		全国合計	
	事業者数	構成比	事業者数	構成比	事業者数	構成比	事業者数	構成比	事業者数	構成比	事業者数	構成比
①一般酒販店	1,336	49.0	741	50.6	1,121	45.5	1,309	53.8	24	5.9	18,578	45.5
②コンビニエンスストア	751	27.5	364	24.9	876	35.6	608	25.0	174	43.0	13,851	33.9
③スーパーマーケット	154	5.6	86	5.9	95	3.9	117	4.8	9	2.2	1,569	3.8
④百貨店	8	0.3	1	0.1	5	0.2	4	0.2	1	0.2	51	0.1
⑤量販店(ディスカウントストア等)	33	1.2	25	1.7	32	1.3	32	1.3	2	0.5	366	0.9
⑥業務用卸主体店	45	1.6	35	2.4	58	2.4	30	1.2	7	1.7	995	2.4
⑦ホームセンター・ドラッグストア	12	0.4	8	0.5	10	0.4	22	0.9	3	0.7	166	0.4
⑧その他	390	14.3	204	13.9	265	10.8	310	12.7	185	45.7	5,293	13.0
合計	2,729	100.0	1,464	100.0	2,462	100.0	2,432	100.0	405	100.0	40,869	100.0

## 2-1-2 組織別事業者数(1)

区分 業態	札幌国税局						仙台国税局						関東信越国税局					
	個人		法人		合計		個人		法人		合計		個人		法人		合計	
	事業者数	構成比	事業者数	構成比	事業者数	構成比	事業者数	構成比	事業者数	構成比	事業者数	構成比	事業者数	構成比	事業者数	構成比	事業者数	構成比
①一般酒販店	298	58.0	395	28.8	693	36.7	1,533	64.5	686	36.9	2,219	52.4	1,944	56.5	1,291	39.3	3,235	48.1
②コンビニエンスストア	177	34.4	587	42.8	764	40.5	753	31.7	509	27.4	1,262	29.8	1,331	38.7	995	30.3	2,326	34.6
③スーパーマーケット	5	1.0	91	6.6	96	5.1	24	1.0	141	7.6	165	3.9	40	1.2	199	6.1	239	3.6
④百貨店	0	-	1	0.1	1	0.1	0	-	7	0.4	7	0.2	0	-	8	0.2	8	0.1
⑤量販店(ディスカウントストア等)	1	0.2	22	1.6	23	1.2	5	0.2	29	1.6	34	0.8	4	0.1	33	1.0	37	0.6
⑥業務用卸主体店	2	0.4	47	3.4	49	2.6	5	0.2	66	3.6	71	1.7	7	0.2	117	3.6	124	1.8
⑦ホームセンター・ドラッグストア	1	0.2	8	0.6	9	0.5	0	-	14	0.8	14	0.3	1	0.0	30	0.9	31	0.5
⑧その他	30	5.8	222	16.2	252	13.4	57	2.4	407	21.9	464	11.0	114	3.3	613	18.7	727	10.8
合計	514	100.0	1,373	100.0	1,887	100.0	2,377	100.0	1,859	100.0	4,236	100.0	3,441	100.0	3,286	100.0	6,727	100.0

区分 業態	東京国税局						金沢国税局						名古屋国税局					
	個人		法人		合計		個人		法人		合計		個人		法人		合計	
	事業者数	構成比	事業者数	構成比	事業者数	構成比	事業者数	構成比	事業者数	構成比	事業者数	構成比	事業者数	構成比	事業者数	構成比	事業者数	構成比
①一般酒販店	1,113	39.7	1,622	33.0	2,735	35.4	426	61.0	126	28.6	552	48.5	1,128	49.9	548	32.1	1,676	42.3
②コンビニエンスストア	1,504	53.7	1,742	35.4	3,246	42.1	230	33.0	81	18.4	311	27.3	1,022	45.2	478	28.0	1,500	37.8
③スーパーマーケット	24	0.9	213	4.3	237	3.1	4	0.6	40	9.1	44	3.9	21	0.9	125	7.3	146	3.7
④百貨店	0	-	8	0.2	8	0.1	0	-	1	0.2	1	0.1	0	-	4	0.2	4	0.1
⑤量販店(ディスカウントストア等)	8	0.3	40	0.8	48	0.6	0	-	7	1.6	7	0.6	8	0.4	22	1.3	30	0.8
⑥業務用卸主体店	9	0.3	248	5.0	257	3.3	11	1.6	28	6.3	39	3.4	8	0.4	115	6.7	123	3.1
⑦ホームセンター・ドラッグストア	0	-	22	0.4	22	0.3	0	-	6	1.4	6	0.5	1	0.0	16	0.9	17	0.4
⑧その他	145	5.2	1,019	20.7	1,164	15.1	27	3.9	152	34.5	179	15.7	72	3.2	397	23.3	469	11.8
合計	2,803	100.0	4,914	100.0	7,717	100.0	698	100.0	441	100.0	1,139	100.0	2,260	100.0	1,705	100.0	3,965	100.0

区分 業態	大阪国税局						広島国税局						高松国税局					
	個人		法人		合計		個人		法人		合計		個人		法人		合計	
	事業者数	構成比	事業者数	構成比	事業者数	構成比	事業者数	構成比	事業者数	構成比	事業者数	構成比	事業者数	構成比	事業者数	構成比	事業者数	構成比
①一般酒販店	2,195	62.4	742	33.9	2,937	51.5	923	65.1	413	31.5	1,336	49.0	527	66.1	214	32.1	741	50.6
②コンビニエンスストア	1,124	31.9	545	24.9	1,669	29.2	408	28.8	343	26.2	751	27.5	230	28.9	134	20.1	364	24.9
③スーパーマーケット	20	0.6	161	7.4	181	3.2	25	1.8	129	9.8	154	5.6	11	1.4	75	11.2	86	5.9
④百貨店	0	-	3	0.1	3	0.1	0	-	8	0.6	8	0.3	0	-	1	0.1	1	0.1
⑤量販店(ディスカウントストア等)	12	0.3	51	2.3	63	1.1	5	0.4	28	2.1	33	1.2	5	0.6	20	3.0	25	1.7
⑥業務用卸主体店	21	0.6	136	6.2	157	2.8	2	0.1	43	3.3	45	1.6	2	0.3	33	4.9	35	2.4
⑦ホームセンター・ドラッグストア	1	0.0	11	0.5	12	0.2	0	-	12	0.9	12	0.4	0	-	8	1.2	8	0.5
⑧その他	146	4.1	538	24.6	684	12.0	55	3.9	335	25.6	390	14.3	22	2.8	182	27.3	204	13.9
合計	3,519	100.0	2,187	100.0	5,706	100.0	1,418	100.0	1,311	100.0	2,729	100.0	797	100.0	667	100.0	1,464	100.0



2-1-2 組織別事業者数(2)

業態	区分	福岡国税局						熊本国税局						沖縄国税事務所					
		個人		法人		合計		個人		法人		合計		個人		法人		合計	
		事業者数	構成比	事業者数	構成比	事業者数	構成比	事業者数	構成比	事業者数	構成比	事業者数	構成比	事業者数	構成比	事業者数	構成比	事業者数	構成比
①一般酒販店		866	59.1	255	25.6	1,121	45.5	889	68.8	420	36.9	1,309	53.8	16	7.5	8	4.2	24	5.9
②コンビニエンスストア		520	35.5	356	35.7	876	35.6	331	25.6	277	24.3	608	25.0	111	51.9	63	33.0	174	43.0
③スーパーマーケット		14	1.0	81	8.1	95	3.9	16	1.2	101	8.9	117	4.8	2	0.9	7	3.7	9	2.2
④百貨店		0	-	5	0.5	5	0.2	0	-	4	0.4	4	0.2	0	-	1	0.5	1	0.2
⑤量販店(ディスカウントストア等)		4	0.3	28	2.8	32	1.3	4	0.3	28	2.5	32	1.3	0	-	2	1.0	2	0.5
⑥業務用卸主体店		11	0.8	47	4.7	58	2.4	7	0.5	23	2.0	30	1.2	1	0.5	6	3.1	7	1.7
⑦ホームセンター・ドラッグストア		0	-	10	1.0	10	0.4	1	0.1	21	1.8	22	0.9	0	-	3	1.6	3	0.7
⑧その他		51	3.5	214	21.5	265	10.8	45	3.5	265	23.3	310	12.7	84	39.3	101	52.9	185	45.7
合計		1,466	100.0	996	100.0	2,462	100.0	1,293	100.0	1,139	100.0	2,432	100.0	214	100.0	191	100.0	405	100.0

業態	区分	全国合計					
		個人		法人		合計	
		事業者数	構成比	事業者数	構成比	事業者数	構成比
①一般酒販店		11,858	57.0	6,720	33.5	18,578	45.5
②コンビニエンスストア		7,741	37.2	6,110	30.4	13,851	33.9
③スーパーマーケット		206	1.0	1,363	6.8	1,569	3.8
④百貨店		0	-	51	0.3	51	0.1
⑤量販店(ディスカウントストア等)		56	0.3	310	1.5	366	0.9
⑥業務用卸主体店		86	0.4	909	4.5	995	2.4
⑦ホームセンター・ドラッグストア		5	0.0	161	0.8	166	0.4
⑧その他		848	4.1	4,445	22.1	5,293	13.0
合計		20,800	100.0	20,069	100.0	40,869	100.0

## 2-1-3 保有免許場数別事業者数(1)

(札幌国税局)

業態	合計		1店舗		2店舗		3店舗		4店舗		5店舗		6～10店舗		11～15店舗		16～20店舗		21店舗以上	
	事業者数	構成比	事業者数	構成比	事業者数	構成比	事業者数	構成比	事業者数	構成比	事業者数	構成比	事業者数	構成比	事業者数	構成比	事業者数	構成比	事業者数	構成比
①一般酒販店	693	36.7	668	41.5	18	9.4	3	9.7	3	20.0	0	-	1	8.3	0	-	0	-	0	-
②コンビニエンスストア	764	40.5	615	38.2	109	56.8	19	61.3	8	53.3	6	66.7	4	33.3	1	33.3	0	-	2	14.3
③スーパーマーケット	96	5.1	65	4.0	12	6.3	3	9.7	0	-	2	22.2	2	16.7	1	33.3	1	33.3	10	71.4
④百貨店	1	0.1	1	0.1	0	-	0	-	0	-	0	-	0	-	0	-	0	-	0	-
⑤量販店(ディスカウントストア等)	23	1.2	19	1.2	2	1.0	1	3.2	0	-	0	-	0	-	0	-	1	33.3	0	-
⑥業務用卸主体店	49	2.6	36	2.2	10	5.2	1	3.2	1	6.7	0	-	1	8.3	0	-	0	-	0	-
⑦ホームセンター・ドラッグストア	9	0.5	3	0.2	1	0.5	1	3.2	1	6.7	0	-	0	-	0	-	1	33.3	2	14.3
⑧その他	252	13.4	201	12.5	40	20.8	3	9.7	2	13.3	1	11.1	4	33.3	1	33.3	0	-	0	-
合計	1,887	100.0	1,608	100.0	192	100.0	31	100.0	15	100.0	9	100.0	12	100.0	3	100.0	3	100.0	14	100.0

(仙台国税局)

業態	合計		1店舗		2店舗		3店舗		4店舗		5店舗		6～10店舗		11～15店舗		16～20店舗		21店舗以上	
	事業者数	構成比	事業者数	構成比	事業者数	構成比	事業者数	構成比	事業者数	構成比	事業者数	構成比	事業者数	構成比	事業者数	構成比	事業者数	構成比	事業者数	構成比
①一般酒販店	2,219	52.4	2,167	59.7	44	13.2	5	4.2	1	2.0	0	-	2	5.1	0	-	0	-	0	-
②コンビニエンスストア	1,262	29.8	900	24.8	207	62.2	89	74.8	34	68.0	14	51.9	17	43.6	1	9.1	0	-	0	-
③スーパーマーケット	165	3.9	101	2.8	15	4.5	5	4.2	5	10.0	5	18.5	11	28.2	8	72.7	3	60.0	12	52.2
④百貨店	7	0.2	1	0.0	3	0.9	0	-	2	4.0	0	-	1	2.6	0	-	0	-	0	-
⑤量販店(ディスカウントストア等)	34	0.8	21	0.6	1	0.3	3	2.5	1	2.0	2	7.4	2	5.1	0	-	1	20.0	3	13.0
⑥業務用卸主体店	71	1.7	54	1.5	11	3.3	2	1.7	1	2.0	1	3.7	0	-	0	-	1	20.0	1	4.3
⑦ホームセンター・ドラッグストア	14	0.3	3	0.1	0	-	2	1.7	1	2.0	0	-	0	-	2	18.2	0	-	6	26.1
⑧その他	464	11.0	382	10.5	52	15.6	13	10.9	5	10.0	5	18.5	6	15.4	0	-	0	-	1	4.3
合計	4,236	100.0	3,629	100.0	333	100.0	119	100.0	50	100.0	27	100.0	39	100.0	11	100.0	5	100.0	23	100.0

(関東信越国税局)

業態	合計		1店舗		2店舗		3店舗		4店舗		5店舗		6～10店舗		11～15店舗		16～20店舗		21店舗以上	
	事業者数	構成比	事業者数	構成比	事業者数	構成比	事業者数	構成比	事業者数	構成比	事業者数	構成比	事業者数	構成比	事業者数	構成比	事業者数	構成比	事業者数	構成比
①一般酒販店	3,235	48.1	3,166	55.3	62	10.3	5	2.8	1	1.7	0	-	1	1.9	0	-	0	-	0	-
②コンビニエンスストア	2,326	34.6	1,664	29.1	437	72.5	130	73.0	32	55.2	29	74.4	22	41.5	10	45.5	1	9.1	1	2.7
③スーパーマーケット	239	3.6	155	2.7	22	3.6	13	7.3	4	6.9	6	15.4	9	17.0	4	18.2	5	45.5	21	56.8
④百貨店	8	0.1	3	0.1	0	-	2	1.1	2	3.4	0	-	1	1.9	0	-	0	-	0	-
⑤量販店(ディスカウントストア等)	37	0.6	20	0.3	4	0.7	5	2.8	3	5.2	0	-	1	1.9	3	13.6	0	-	1	2.7
⑥業務用卸主体店	124	1.8	108	1.9	10	1.7	2	1.1	2	3.4	0	-	1	1.9	1	4.5	0	-	0	-
⑦ホームセンター・ドラッグストア	31	0.5	11	0.2	4	0.7	0	-	1	1.7	0	-	1	1.9	1	4.5	3	27.3	10	27.0
⑧その他	727	10.8	599	10.5	64	10.6	21	11.8	13	22.4	4	10.3	17	32.1	3	13.6	2	18.2	4	10.8
合計	6,727	100.0	5,726	100.0	603	100.0	178	100.0	58	100.0	39	100.0	53	100.0	22	100.0	11	100.0	37	100.0

## 2-1-3 保有免許場数別事業者数(2)

(東京国税局)

業態	区分	合計		1店舗		2店舗		3店舗		4店舗		5店舗		6～10店舗		11～15店舗		16～20店舗		21店舗以上	
		事業者数	構成比	事業者数	構成比	事業者数	構成比	事業者数	構成比	事業者数	構成比	事業者数	構成比	事業者数	構成比	事業者数	構成比	事業者数	構成比	事業者数	構成比
		者	%	者	%	者	%	者	%	者	%	者	%	者	%	者	%	者	%	者	%
①一般酒販店		2,735	35.4	2,626	42.8	86	9.5	14	5.0	3	2.9	0	-	3	2.9	1	2.3	1	9.1	1	1.2
②コンビニエンスストア		3,246	42.1	2,191	35.7	644	70.9	207	74.5	77	74.0	32	61.5	60	57.7	19	43.2	3	27.3	13	16.0
③スーパーマーケット		237	3.1	144	2.3	23	2.5	9	3.2	3	2.9	1	1.9	13	12.5	9	20.5	2	18.2	33	40.7
④百貨店		8	0.1	2	0.0	1	0.1	2	0.7	0	-	0	-	0	-	0	-	0	-	3	3.7
⑤量販店(ディスカウントストア等)		48	0.6	32	0.5	2	0.2	2	0.7	1	1.0	1	1.9	2	1.9	3	6.8	0	-	5	6.2
⑥業務用卸主体店		257	3.3	207	3.4	32	3.5	9	3.2	1	1.0	2	3.8	2	1.9	2	4.5	0	-	2	2.5
⑦ホームセンター・ドラッグストア		22	0.3	6	0.1	2	0.2	2	0.7	1	1.0	0	-	0	-	1	2.3	1	9.1	9	11.1
⑧その他		1,164	15.1	927	15.1	118	13.0	33	11.9	18	17.3	16	30.8	24	23.1	9	20.5	4	36.4	15	18.5
合計		7,717	100.0	6,135	100.0	908	100.0	278	100.0	104	100.0	52	100.0	104	100.0	44	100.0	11	100.0	81	100.0

(金沢国税局)

業態	区分	合計		1店舗		2店舗		3店舗		4店舗		5店舗		6～10店舗		11～15店舗		16～20店舗		21店舗以上	
		事業者数	構成比	事業者数	構成比	事業者数	構成比	事業者数	構成比	事業者数	構成比	事業者数	構成比	事業者数	構成比	事業者数	構成比	事業者数	構成比	事業者数	構成比
		者	%	者	%	者	%	者	%	者	%	者	%	者	%	者	%	者	%	者	%
①一般酒販店		552	48.5	534	56.0	10	10.5	3	9.1	3	21.4	0	-	2	10.0	0	-	0	-	0	-
②コンビニエンスストア		311	27.3	217	22.7	57	60.0	18	54.5	5	35.7	5	45.5	8	40.0	1	20.0	0	-	0	-
③スーパーマーケット		44	3.9	25	2.6	3	3.2	6	18.2	3	21.4	2	18.2	1	5.0	1	20.0	1	100.0	2	33.3
④百貨店		1	0.1	0	-	0	-	0	-	0	-	0	-	1	5.0	0	-	0	-	0	-
⑤量販店(ディスカウントストア等)		7	0.6	2	0.2	3	3.2	0	-	0	-	0	-	1	5.0	1	20.0	0	-	0	-
⑥業務用卸主体店		39	3.4	34	3.6	2	2.1	1	3.0	1	7.1	0	-	1	5.0	0	-	0	-	0	-
⑦ホームセンター・ドラッグストア		6	0.5	0	-	0	-	0	-	0	-	2	18.2	1	5.0	0	-	0	-	3	50.0
⑧その他		179	15.7	142	14.9	20	21.1	5	15.2	2	14.3	2	18.2	5	25.0	2	40.0	0	-	1	16.7
合計		1,139	100.0	954	100.0	95	100.0	33	100.0	14	100.0	11	100.0	20	100.0	5	100.0	1	100.0	6	100.0

(名古屋国税局)

業態	区分	合計		1店舗		2店舗		3店舗		4店舗		5店舗		6～10店舗		11～15店舗		16～20店舗		21店舗以上	
		事業者数	構成比	事業者数	構成比	事業者数	構成比	事業者数	構成比	事業者数	構成比	事業者数	構成比	事業者数	構成比	事業者数	構成比	事業者数	構成比	事業者数	構成比
		者	%	者	%	者	%	者	%	者	%	者	%	者	%	者	%	者	%	者	%
①一般酒販店		1,676	42.3	1,634	52.0	33	7.2	5	3.2	2	2.7	1	2.1	1	2.3	0	-	0	-	0	-
②コンビニエンスストア		1,500	37.8	915	29.1	352	76.9	127	81.9	45	61.6	31	66.0	25	56.8	3	30.0	1	16.7	1	3.7
③スーパーマーケット		146	3.7	88	2.8	9	2.0	7	4.5	8	11.0	6	12.8	7	15.9	3	30.0	2	33.3	16	59.3
④百貨店		4	0.1	2	0.1	1	0.2	1	0.6	0	-	0	-	0	-	0	-	0	-	0	-
⑤量販店(ディスカウントストア等)		30	0.8	17	0.5	4	0.9	1	0.6	4	5.5	2	4.3	1	2.3	0	-	1	16.7	0	-
⑥業務用卸主体店		123	3.1	101	3.2	10	2.2	4	2.6	3	4.1	1	2.1	1	2.3	1	10.0	0	-	2	7.4
⑦ホームセンター・ドラッグストア		17	0.4	7	0.2	0	-	1	0.6	1	1.4	0	-	1	2.3	0	-	0	-	7	25.9
⑧その他		469	11.8	381	12.1	49	10.7	9	5.8	10	13.7	6	12.8	8	18.2	3	30.0	2	33.3	1	3.7
合計		3,965	100.0	3,145	100.0	458	100.0	155	100.0	73	100.0	47	100.0	44	100.0	10	100.0	6	100.0	27	100.0

## 2-1-3 保有免許場数別事業者数(3)

(大阪国税局)

業態	区分	合計		1店舗		2店舗		3店舗		4店舗		5店舗		6～10店舗		11～15店舗		16～20店舗		21店舗以上	
		事業者数	構成比	事業者数	構成比	事業者数	構成比	事業者数	構成比	事業者数	構成比	事業者数	構成比	事業者数	構成比	事業者数	構成比	事業者数	構成比	事業者数	構成比
		者	%	者	%	者	%	者	%	者	%	者	%	者	%	者	%	者	%	者	%
①一般酒販店		2,937	51.5	2,836	59.7	76	13.6	13	8.2	7	10.8	2	5.9	3	4.4	0	-	0	-	0	-
②コンビニエンスストア		1,669	29.2	1,128	23.8	342	61.1	108	67.9	27	41.5	22	64.7	25	36.8	9	36.0	2	50.0	6	13.6
③スーパーマーケット		181	3.2	96	2.0	20	3.6	11	6.9	6	9.2	3	8.8	14	20.6	7	28.0	1	25.0	23	52.3
④百貨店		3	0.1	0	-	0	-	0	-	0	-	1	2.9	1	1.5	0	-	0	-	1	2.3
⑤量販店(ディスカウントストア等)		63	1.1	39	0.8	13	2.3	2	1.3	3	4.6	1	2.9	2	2.9	0	-	1	25.0	2	4.5
⑥業務用卸主体店		157	2.8	118	2.5	19	3.4	5	3.1	3	4.6	2	5.9	5	7.4	1	4.0	0	-	4	9.1
⑦ホームセンター・ドラッグストア		12	0.2	4	0.1	1	0.2	0	-	0	-	0	-	3	4.4	1	4.0	0	-	3	6.8
⑧その他		684	12.0	526	11.1	89	15.9	20	12.6	19	29.2	3	8.8	15	22.1	7	28.0	0	-	5	11.4
合計		5,706	100.0	4,747	100.0	560	100.0	159	100.0	65	100.0	34	100.0	68	100.0	25	100.0	4	100.0	44	100.0

(広島国税局)

業態	区分	合計		1店舗		2店舗		3店舗		4店舗		5店舗		6～10店舗		11～15店舗		16～20店舗		21店舗以上	
		事業者数	構成比	事業者数	構成比	事業者数	構成比	事業者数	構成比	事業者数	構成比	事業者数	構成比	事業者数	構成比	事業者数	構成比	事業者数	構成比	事業者数	構成比
		者	%	者	%	者	%	者	%	者	%	者	%	者	%	者	%	者	%	者	%
①一般酒販店		1,336	49.0	1,300	55.9	31	13.5	3	4.9	1	3.7	0	-	1	4.5	0	-	0	-	0	-
②コンビニエンスストア		751	27.5	534	23.0	142	61.7	33	54.1	17	63.0	9	52.9	9	40.9	4	30.8	0	-	3	10.7
③スーパーマーケット		154	5.6	98	4.2	10	4.3	8	13.1	3	11.1	6	35.3	5	22.7	6	46.2	3	60.0	15	53.6
④百貨店		8	0.3	4	0.2	0	-	1	1.6	1	3.7	0	-	0	-	1	7.7	0	-	1	3.6
⑤量販店(ディスカウントストア等)		33	1.2	31	1.3	0	-	0	-	0	-	1	5.9	0	-	1	7.7	0	-	0	-
⑥業務用卸主体店		45	1.6	36	1.5	3	1.3	4	6.6	0	-	0	-	2	9.1	0	-	0	-	0	-
⑦ホームセンター・ドラッグストア		12	0.4	2	0.1	2	0.9	0	-	0	-	0	-	1	4.5	1	7.7	1	20.0	5	17.9
⑧その他		390	14.3	321	13.8	42	18.3	12	19.7	5	18.5	1	5.9	4	18.2	0	-	1	20.0	4	14.3
合計		2,729	100.0	2,326	100.0	230	100.0	61	100.0	27	100.0	17	100.0	22	100.0	13	100.0	5	100.0	28	100.0

(高松国税局)

業態	区分	合計		1店舗		2店舗		3店舗		4店舗		5店舗		6～10店舗		11～15店舗		16～20店舗		21店舗以上	
		事業者数	構成比	事業者数	構成比	事業者数	構成比	事業者数	構成比	事業者数	構成比	事業者数	構成比	事業者数	構成比	事業者数	構成比	事業者数	構成比	事業者数	構成比
		者	%	者	%	者	%	者	%	者	%	者	%	者	%	者	%	者	%	者	%
①一般酒販店		741	50.6	721	57.7	17	14.4	2	6.3	1	6.7	0	-	0	-	0	-	0	-	0	-
②コンビニエンスストア		364	24.9	259	20.7	61	51.7	15	46.9	5	33.3	11	78.6	9	52.9	3	37.5	0	-	1	11.1
③スーパーマーケット		86	5.9	53	4.2	11	9.3	6	18.8	2	13.3	1	7.1	3	17.6	3	37.5	2	100.0	5	55.6
④百貨店		1	0.1	0	-	0	-	0	-	0	-	0	-	1	5.9	0	-	0	-	0	-
⑤量販店(ディスカウントストア等)		25	1.7	16	1.3	3	2.5	0	-	3	20.0	1	7.1	0	-	2	25.0	0	-	0	-
⑥業務用卸主体店		35	2.4	27	2.2	6	5.1	2	6.3	0	-	0	-	0	-	0	-	0	-	0	-
⑦ホームセンター・ドラッグストア		8	0.5	3	0.2	0	-	1	3.1	0	-	0	-	1	5.9	0	-	0	-	3	33.3
⑧その他		204	13.9	170	13.6	20	16.9	6	18.8	4	26.7	1	7.1	3	17.6	0	-	0	-	0	-
合計		1,464	100.0	1,249	100.0	118	100.0	32	100.0	15	100.0	14	100.0	17	100.0	8	100.0	2	100.0	9	100.0

## 2-1-3 保有免許場数別事業者数(4)

(福岡国税局)

業態	区分		合計		1店舗		2店舗		3店舗		4店舗		5店舗		6～10店舗		11～15店舗		16～20店舗		21店舗以上		
	事業者数	構成比	事業者数	構成比	事業者数	構成比	事業者数	構成比	事業者数	構成比	事業者数	構成比	事業者数	構成比	事業者数	構成比	事業者数	構成比	事業者数	構成比	事業者数	構成比	
①一般酒販店	1,121	45.5	1,092	54.2	24	8.5	4	5.6	0	0	1	8.3	0	0	0	0	0	0	0	0	0	0	0
②コンビニエンスストア	876	35.6	583	28.9	207	72.9	52	72.2	18	72.0	5	41.7	7	46.7	3	50.0	1	16.7	0	0	0	0	0
③スーパーマーケット	95	3.9	62	3.1	12	4.2	4	5.6	2	8.0	2	16.7	1	6.7	1	16.7	1	16.7	1	16.7	10	37.0	
④百貨店	5	0.2	1	0.0	1	0.4	0	0	0	0	1	8.3	1	6.7	0	0	0	0	0	0	1	3.7	
⑤量販店(ディスカウントストア等)	32	1.3	20	1.0	2	0.7	2	2.8	1	4.0	0	0	1	6.7	0	0	2	33.3	4	14.8	4	14.8	
⑥業務用卸主体店	58	2.4	46	2.3	6	2.1	1	1.4	1	4.0	1	8.3	0	0	1	16.7	1	16.7	1	16.7	1	3.7	
⑦ホームセンター・ドラッグストア	10	0.4	1	0.0	0	0	0	0	0	0	1	8.3	0	0	0	0	0	0	0	0	8	29.6	
⑧その他	265	10.8	210	10.4	32	11.3	9	12.5	3	12.0	1	8.3	5	33.3	1	16.7	1	16.7	1	16.7	3	11.1	
合計	2,462	100.0	2,015	100.0	284	100.0	72	100.0	25	100.0	12	100.0	15	100.0	6	100.0	6	100.0	6	100.0	27	100.0	

(熊本国税局)

業態	区分		合計		1店舗		2店舗		3店舗		4店舗		5店舗		6～10店舗		11～15店舗		16～20店舗		21店舗以上		
	事業者数	構成比	事業者数	構成比	事業者数	構成比	事業者数	構成比	事業者数	構成比	事業者数	構成比	事業者数	構成比	事業者数	構成比	事業者数	構成比	事業者数	構成比	事業者数	構成比	
①一般酒販店	1,309	53.8	1,282	60.4	20	10.2	4	8.7	3	15.0	0	0	0	0	0	0	0	0	0	0	0	0	0
②コンビニエンスストア	608	25.0	457	21.5	112	57.1	23	50.0	5	25.0	1	11.1	9	47.4	0	0	1	20.0	0	0	0	0	0
③スーパーマーケット	117	4.8	76	3.6	14	7.1	5	10.9	4	20.0	3	33.3	7	36.8	1	25.0	2	40.0	5	50.0	5	50.0	
④百貨店	4	0.2	1	0.0	0	0	1	2.2	0	0	0	0	1	5.3	1	25.0	0	0	0	0	0	0	0
⑤量販店(ディスカウントストア等)	32	1.3	21	1.0	7	3.6	1	2.2	1	5.0	0	0	0	0	0	0	0	0	0	0	2	20.0	
⑥業務用卸主体店	30	1.2	25	1.2	2	1.0	1	2.2	1	5.0	0	0	0	0	0	0	0	0	0	0	1	10.0	
⑦ホームセンター・ドラッグストア	22	0.9	13	0.6	2	1.0	1	2.2	1	5.0	2	22.2	0	0	0	0	1	20.0	2	20.0	2	20.0	
⑧その他	310	12.7	248	11.7	39	19.9	10	21.7	5	25.0	3	33.3	2	10.5	2	50.0	1	20.0	0	0	0	0	0
合計	2,432	100.0	2,123	100.0	196	100.0	46	100.0	20	100.0	9	100.0	19	100.0	4	100.0	4	100.0	5	100.0	10	100.0	

(沖縄国税事務所)

業態	区分		合計		1店舗		2店舗		3店舗		4店舗		5店舗		6～10店舗		11～15店舗		16～20店舗		21店舗以上		
	事業者数	構成比	事業者数	構成比	事業者数	構成比	事業者数	構成比	事業者数	構成比	事業者数	構成比	事業者数	構成比	事業者数	構成比	事業者数	構成比	事業者数	構成比	事業者数	構成比	
①一般酒販店	24	5.9	22	7.7	1	1.9	0	0	0	0	1	12.5	0	0	0	0	0	0	0	0	0	0	0
②コンビニエンスストア	174	43.0	99	34.5	36	66.7	19	79.2	12	70.6	6	75.0	1	14.3	1	50.0	0	0	0	0	0	0	0
③スーパーマーケット	9	2.2	3	1.0	0	0	0	0	0	0	0	0	2	28.6	0	0	1	33.3	3	100.0	3	100.0	
④百貨店	1	0.2	1	0.3	0	0	0	0	0	0	0	0	0	0	0	0	0	0	0	0	0	0	0
⑤量販店(ディスカウントストア等)	2	0.5	1	0.3	0	0	0	0	1	5.9	0	0	0	0	0	0	0	0	0	0	0	0	0
⑥業務用卸主体店	7	1.7	5	1.7	2	3.7	0	0	0	0	0	0	0	0	0	0	0	0	0	0	0	0	0
⑦ホームセンター・ドラッグストア	3	0.7	0	0	1	1.9	1	4.2	0	0	0	0	0	0	0	1	50.0	0	0	0	0	0	0
⑧その他	185	45.7	156	54.4	14	25.9	4	16.7	4	23.5	1	12.5	4	57.1	0	0	2	66.7	0	0	0	0	0
合計	405	100.0	287	100.0	54	100.0	24	100.0	17	100.0	8	100.0	7	100.0	2	100.0	3	100.0	3	100.0	3	100.0	

## 2-1-3 保有免許場数別事業者数(5)

(全国合計)

業態	区分	合計		1店舗		2店舗		3店舗		4店舗		5店舗		6～10店舗		11～15店舗		16～20店舗		21店舗以上	
		事業者数	構成比	事業者数	構成比	事業者数	構成比	事業者数	構成比	事業者数	構成比	事業者数	構成比	事業者数	構成比	事業者数	構成比	事業者数	構成比	事業者数	構成比
①一般酒販店		18,578	45.5	18,048	53.2	422	10.5	61	5.1	25	5.2	5	1.8	14	3.3	1	0.7	1	1.6	1	0.3
②コンビニエンスストア		13,851	33.9	9,562	28.2	2,706	67.1	840	70.7	285	59.0	171	61.3	196	46.7	55	35.9	9	14.5	27	8.7
③スーパーマーケット		1,569	3.8	966	2.8	151	3.7	77	6.5	40	8.3	37	13.3	75	17.9	44	28.8	24	38.7	155	50.2
④百貨店		51	0.1	16	0.0	6	0.1	7	0.6	5	1.0	2	0.7	7	1.7	2	1.3	0	-	6	1.9
⑤量販店(ディスカウントストア等)		366	0.9	239	0.7	41	1.0	17	1.4	18	3.7	8	2.9	10	2.4	10	6.5	6	9.7	17	5.5
⑥業務用卸主体店		995	2.4	797	2.3	113	2.8	32	2.7	14	2.9	7	2.5	13	3.1	6	3.9	2	3.2	11	3.6
⑦ホームセンター・ドラッグストア		166	0.4	53	0.2	13	0.3	9	0.8	6	1.2	5	1.8	8	1.9	7	4.6	7	11.3	58	18.8
⑧その他		5,293	13.0	4,263	12.6	579	14.4	145	12.2	90	18.6	44	15.8	97	23.1	28	18.3	13	21.0	34	11.0
合計		40,869	100.0	33,944	100.0	4,031	100.0	1,188	100.0	483	100.0	279	100.0	420	100.0	153	100.0	62	100.0	309	100.0

2-1-4 総売上高規模別事業者数(1)

(札幌国税局)

区分 業態	①一般酒販店		②コンビニエンスストア		③スーパーマーケット		④百貨店		⑤量販店 (ディスカウントストア等)		⑥業務用卸主体店		⑦ホームセンター ・ドラッグストア		⑧その他		合計	
	事業者数	構成比	事業者数	構成比	事業者数	構成比	事業者数	構成比	事業者数	構成比	事業者数	構成比	事業者数	構成比	事業者数	構成比	事業者数	構成比
300万円以下	49	7.1	1	0.1	2	2.1	X	X	0	-	X	X	X	X	6	2.4	61	3.2
300万円超 500万円以下	39	5.6	0	-	0	-	X	X	0	-	X	X	X	X	1	0.4	40	2.1
500万円超 700万円以下	30	4.3	1	0.1	1	1.0	X	X	0	-	X	X	X	X	2	0.8	35	1.9
700万円超 1,000万円以下	71	10.2	3	0.4	0	-	X	X	1	4.3	X	X	X	X	8	3.2	83	4.4
1,000万円超 1,500万円以下	46	6.6	3	0.4	0	-	X	X	0	-	X	X	X	X	9	3.6	59	3.1
1,500万円超 2,000万円以下	53	7.6	5	0.7	1	1.0	X	X	0	-	X	X	X	X	6	2.4	65	3.4
2,000万円超 2,500万円以下	52	7.5	9	1.2	0	-	X	X	0	-	X	X	X	X	11	4.4	74	3.9
2,500万円超 3,000万円以下	33	4.8	5	0.7	1	1.0	X	X	1	4.3	X	X	X	X	3	1.2	43	2.3
3,000万円超 4,000万円以下	57	8.2	3	0.4	3	3.1	X	X	1	4.3	X	X	X	X	16	6.3	82	4.3
4,000万円超 5,000万円以下	47	6.8	6	0.8	1	1.0	X	X	1	4.3	X	X	X	X	5	2.0	60	3.2
5,000万円超 1億円以下	117	16.9	48	6.3	16	16.7	X	X	2	8.7	X	X	X	X	43	17.1	234	12.4
1億円超 5億円以下	83	12.0	636	83.2	28	29.2	X	X	14	60.9	X	X	X	X	68	27.0	844	44.7
5億円超 10億円以下	6	0.9	30	3.9	13	13.5	X	X	2	8.7	X	X	X	X	26	10.3	84	4.5
10億円超 20億円以下	6	0.9	7	0.9	8	8.3	X	X	0	-	X	X	X	X	18	7.1	45	2.4
20億円超 50億円以下	3	0.4	5	0.7	7	7.3	X	X	1	4.3	X	X	X	X	18	7.1	39	2.1
50億円超 100億円以下	1	0.1	1	0.1	1	1.0	X	X	0	-	X	X	X	X	4	1.6	11	0.6
100億円超 500億円以下	0	-	0	-	8	8.3	X	X	0	-	X	X	X	X	7	2.8	18	1.0
500億円超 1,000億円以下	0	-	0	-	1	1.0	X	X	0	-	X	X	X	X	1	0.4	3	0.2
1,000億円超	0	-	1	0.1	5	5.2	X	X	0	-	X	X	X	X	0	-	7	0.4
合計	693	100.0	764	100.0	96	100.0	X	X	23	100.0	X	X	X	X	252	100.0	1,887	100.0

(仙台国税局)

区分 業態	①一般酒販店		②コンビニエンスストア		③スーパーマーケット		④百貨店		⑤量販店 (ディスカウントストア等)		⑥業務用卸主体店		⑦ホームセンター ・ドラッグストア		⑧その他		合計	
	事業者数	構成比	事業者数	構成比	事業者数	構成比	事業者数	構成比	事業者数	構成比	事業者数	構成比	事業者数	構成比	事業者数	構成比	事業者数	構成比
300万円以下	334	15.1	2	0.2	0	-	0	-	X	X	0	-	X	X	15	3.2	351	8.3
300万円超 500万円以下	191	8.6	1	0.1	0	-	0	-	X	X	2	2.8	X	X	7	1.5	201	4.7
500万円超 700万円以下	168	7.6	3	0.2	0	-	0	-	X	X	0	-	X	X	8	1.7	179	4.2
700万円超 1,000万円以下	218	9.8	3	0.2	1	0.6	0	-	X	X	0	-	X	X	7	1.5	229	5.4
1,000万円超 1,500万円以下	241	10.9	12	1.0	3	1.8	0	-	X	X	1	1.4	X	X	12	2.6	269	6.4
1,500万円超 2,000万円以下	144	6.5	13	1.0	2	1.2	0	-	X	X	0	-	X	X	10	2.2	170	4.0
2,000万円超 2,500万円以下	114	5.1	9	0.7	3	1.8	0	-	X	X	2	2.8	X	X	8	1.7	136	3.2
2,500万円超 3,000万円以下	98	4.4	8	0.6	4	2.4	0	-	X	X	2	2.8	X	X	2	0.4	115	2.7
3,000万円超 4,000万円以下	147	6.6	6	0.5	5	3.0	0	-	X	X	1	1.4	X	X	23	5.0	182	4.3
4,000万円超 5,000万円以下	101	4.6	13	1.0	7	4.2	0	-	X	X	0	-	X	X	16	3.4	137	3.2
5,000万円超 1億円以下	252	11.4	62	4.9	15	9.1	0	-	X	X	7	9.9	X	X	66	14.2	409	9.7
1億円超 5億円以下	181	8.2	1,022	81.0	47	28.5	0	-	X	X	28	39.4	X	X	145	31.3	1,434	33.9
5億円超 10億円以下	14	0.6	78	6.2	11	6.7	0	-	X	X	12	16.9	X	X	63	13.6	183	4.3
10億円超 20億円以下	9	0.4	20	1.6	10	6.1	1	14.3	X	X	4	5.6	X	X	30	6.5	81	1.9
20億円超 50億円以下	4	0.2	7	0.6	24	14.5	1	14.3	X	X	8	11.3	X	X	31	6.7	79	1.9
50億円超 100億円以下	2	0.1	2	0.2	9	5.5	2	28.6	X	X	1	1.4	X	X	8	1.7	26	0.6
100億円超 500億円以下	1	0.0	1	0.1	17	10.3	3	42.9	X	X	3	4.2	X	X	12	2.6	45	1.1
500億円超 1,000億円以下	0	-	0	-	3	1.8	0	-	X	X	0	-	X	X	0	-	5	0.1
1,000億円超	0	-	0	-	4	2.4	0	-	X	X	0	-	X	X	1	0.2	5	0.1
合計	2,219	100.0	1,262	100.0	165	100.0	7	100.0	X	X	71	100.0	X	X	464	100.0	4,236	100.0

## 2-1-4 総売上高規模別事業者数(2)

(関東信越国税局)

区分 業態	①一般酒販店		②コンビニエンスストア		③スーパーマーケット		④百貨店		⑤量販店 (ディスカウントストア等)		⑥業務用卸主体店		⑦ホームセンター ・ドラッグストア		⑧その他		合計	
	事業者数	構成比	事業者数	構成比	事業者数	構成比	事業者数	構成比	事業者数	構成比	事業者数	構成比	事業者数	構成比	事業者数	構成比	事業者数	構成比
300万円以下	389	12.0	6	0.3	1	0.4	X	X	0	-	2	1.6	X	X	26	3.6	424	6.3
300万円超 500万円以下	305	9.4	9	0.4	3	1.3	X	X	0	-	1	0.8	X	X	13	1.8	331	4.9
500万円超 700万円以下	236	7.3	5	0.2	1	0.4	X	X	0	-	1	0.8	X	X	13	1.8	256	3.8
700万円超 1,000万円以下	313	9.7	8	0.3	2	0.8	X	X	1	2.7	2	1.6	X	X	24	3.3	350	5.2
1,000万円超 1,500万円以下	363	11.2	21	0.9	3	1.3	X	X	0	-	3	2.4	X	X	23	3.2	413	6.1
1,500万円超 2,000万円以下	262	8.1	20	0.9	2	0.8	X	X	0	-	1	0.8	X	X	23	3.2	308	4.6
2,000万円超 2,500万円以下	198	6.1	20	0.9	6	2.5	X	X	2	5.4	0	-	X	X	19	2.6	246	3.7
2,500万円超 3,000万円以下	169	5.2	22	0.9	3	1.3	X	X	1	2.7	1	0.8	X	X	25	3.4	221	3.3
3,000万円超 4,000万円以下	236	7.3	24	1.0	9	3.8	X	X	1	2.7	1	0.8	X	X	24	3.3	295	4.4
4,000万円超 5,000万円以下	139	4.3	18	0.8	9	3.8	X	X	2	5.4	3	2.4	X	X	23	3.2	196	2.9
5,000万円超 1億円以下	346	10.7	100	4.3	33	13.8	X	X	5	13.5	14	11.3	X	X	82	11.3	580	8.6
1億円超 5億円以下	232	7.2	1,856	79.8	74	31.0	X	X	10	27.0	44	35.5	X	X	236	32.5	2,460	36.6
5億円超 10億円以下	25	0.8	168	7.2	21	8.8	X	X	5	13.5	20	16.1	X	X	63	8.7	303	4.5
10億円超 20億円以下	9	0.3	31	1.3	18	7.5	X	X	5	13.5	20	16.1	X	X	47	6.5	135	2.0
20億円超 50億円以下	9	0.3	11	0.5	12	5.0	X	X	1	2.7	6	4.8	X	X	43	5.9	85	1.3
50億円超 100億円以下	2	0.1	2	0.1	11	4.6	X	X	1	2.7	3	2.4	X	X	28	3.9	51	0.8
100億円超 500億円以下	2	0.1	4	0.2	16	6.7	X	X	3	8.1	2	1.6	X	X	15	2.1	49	0.7
500億円超 1,000億円以下	0	-	0	-	8	3.3	X	X	0	-	0	-	X	X	0	-	11	0.2
1,000億円超	0	-	1	0.0	7	2.9	X	X	0	-	0	-	X	X	0	-	13	0.2
合計	3,235	100.0	2,326	100.0	239	100.0	X	X	37	100.0	124	100.0	X	X	727	100.0	6,727	100.0

(東京国税局)

区分 業態	①一般酒販店		②コンビニエンスストア		③スーパーマーケット		④百貨店		⑤量販店 (ディスカウントストア等)		⑥業務用卸主体店		⑦ホームセンター ・ドラッグストア		⑧その他		合計	
	事業者数	構成比	事業者数	構成比	事業者数	構成比	事業者数	構成比	事業者数	構成比	事業者数	構成比	事業者数	構成比	事業者数	構成比	事業者数	構成比
300万円以下	224	8.2	8	0.2	2	0.8	0	-	0	-	15	5.8	0	-	68	5.8	317	4.1
300万円超 500万円以下	202	7.4	12	0.4	0	-	0	-	0	-	3	1.2	0	-	28	2.4	245	3.2
500万円超 700万円以下	171	6.3	9	0.3	2	0.8	0	-	0	-	3	1.2	1	4.5	17	1.5	203	2.6
700万円超 1,000万円以下	255	9.3	14	0.4	2	0.8	0	-	1	2.1	7	2.7	0	-	49	4.2	328	4.3
1,000万円超 1,500万円以下	326	11.9	35	1.1	4	1.7	0	-	0	-	5	1.9	0	-	54	4.6	424	5.5
1,500万円超 2,000万円以下	245	9.0	31	1.0	4	1.7	0	-	0	-	6	2.3	0	-	39	3.4	325	4.2
2,000万円超 2,500万円以下	185	6.8	35	1.1	5	2.1	0	-	3	6.3	3	1.2	0	-	36	3.1	267	3.5
2,500万円超 3,000万円以下	136	5.0	22	0.7	6	2.5	0	-	1	2.1	9	3.5	0	-	22	1.9	196	2.5
3,000万円超 4,000万円以下	229	8.4	41	1.3	9	3.8	0	-	2	4.2	8	3.1	0	-	49	4.2	338	4.4
4,000万円超 5,000万円以下	144	5.3	28	0.9	6	2.5	0	-	1	2.1	4	1.6	0	-	31	2.7	214	2.8
5,000万円超 1億円以下	295	10.8	123	3.8	25	10.5	0	-	5	10.4	19	7.4	0	-	95	8.2	562	7.3
1億円超 5億円以下	248	9.1	2,401	74.0	54	22.8	0	-	19	39.6	63	24.5	1	4.5	254	21.8	3,040	39.4
5億円超 10億円以下	37	1.4	344	10.6	26	11.0	0	-	4	8.3	30	11.7	3	13.6	108	9.3	552	7.2
10億円超 20億円以下	13	0.5	72	2.2	26	11.0	0	-	2	4.2	26	10.1	1	4.5	80	6.9	220	2.9
20億円超 50億円以下	8	0.3	38	1.2	9	3.8	1	12.5	1	2.1	25	9.7	3	13.6	90	7.7	175	2.3
50億円超 100億円以下	6	0.2	6	0.2	12	5.1	0	-	2	4.2	18	7.0	1	4.5	43	3.7	88	1.1
100億円超 500億円以下	10	0.4	13	0.4	18	7.6	2	25.0	4	8.3	8	3.1	5	22.7	69	5.9	129	1.7
500億円超 1,000億円以下	1	0.0	2	0.1	16	6.8	1	12.5	0	-	2	0.8	2	9.1	15	1.3	39	0.5
1,000億円超	0	-	12	0.4	11	4.6	4	50.0	3	6.3	3	1.2	5	22.7	17	1.5	55	0.7
合計	2,735	100.0	3,246	100.0	237	100.0	8	100.0	48	100.0	257	100.0	22	100.0	1,164	100.0	7,717	100.0



## 2-1-4 総売上高規模別事業者数(3)

(金沢国税局)

区分 業態	①一般酒販店		②コンビニエンスストア		③スーパーマーケット		④百貨店		⑤量販店 (ディスカウントストア等)		⑥業務用卸主体店		⑦ホームセンター ・ドラッグストア		⑧その他		合計	
	事業者数	構成比	事業者数	構成比	事業者数	構成比	事業者数	構成比	事業者数	構成比	事業者数	構成比	事業者数	構成比	事業者数	構成比	事業者数	構成比
300万円以下	107	19.4	0	-	0	-	X	X	X	X	X	X	X	X	2	1.1	109	9.6
300万円超 500万円以下	53	9.6	0	-	1	2.3	X	X	X	X	X	X	X	X	2	1.1	57	5.0
500万円超 700万円以下	38	6.9	0	-	0	-	X	X	X	X	X	X	X	X	4	2.2	42	3.7
700万円超 1,000万円以下	59	10.7	2	0.6	0	-	X	X	X	X	X	X	X	X	3	1.7	64	5.6
1,000万円超 1,500万円以下	53	9.6	5	1.6	1	2.3	X	X	X	X	X	X	X	X	9	5.0	70	6.1
1,500万円超 2,000万円以下	48	8.7	2	0.6	0	-	X	X	X	X	X	X	X	X	2	1.1	52	4.6
2,000万円超 2,500万円以下	36	6.5	4	1.3	1	2.3	X	X	X	X	X	X	X	X	6	3.4	49	4.3
2,500万円超 3,000万円以下	22	4.0	0	-	0	-	X	X	X	X	X	X	X	X	7	3.9	30	2.6
3,000万円超 4,000万円以下	31	5.6	4	1.3	0	-	X	X	X	X	X	X	X	X	11	6.1	48	4.2
4,000万円超 5,000万円以下	22	4.0	5	1.6	2	4.5	X	X	X	X	X	X	X	X	9	5.0	42	3.7
5,000万円超 1億円以下	53	9.6	11	3.5	4	9.1	X	X	X	X	X	X	X	X	20	11.2	92	8.1
1億円超 5億円以下	23	4.2	250	80.4	9	20.5	X	X	X	X	X	X	X	X	48	26.8	343	30.1
5億円超 10億円以下	3	0.5	19	6.1	6	13.6	X	X	X	X	X	X	X	X	18	10.1	53	4.7
10億円超 20億円以下	2	0.4	9	2.9	6	13.6	X	X	X	X	X	X	X	X	17	9.5	37	3.2
20億円超 50億円以下	2	0.4	0	-	10	22.7	X	X	X	X	X	X	X	X	10	5.6	28	2.5
50億円超 100億円以下	0	-	0	-	0	-	X	X	X	X	X	X	X	X	9	5.0	13	1.1
100億円超 500億円以下	0	-	0	-	2	4.5	X	X	X	X	X	X	X	X	1	0.6	5	0.4
500億円超 1,000億円以下	0	-	0	-	2	4.5	X	X	X	X	X	X	X	X	0	-	3	0.3
1,000億円超	0	-	0	-	0	-	X	X	X	X	X	X	X	X	1	0.6	2	0.2
合計	552	100.0	311	100.0	44	100.0	X	X	X	X	X	X	X	X	179	100.0	1,139	100.0

(名古屋国税局)

区分 業態	①一般酒販店		②コンビニエンスストア		③スーパーマーケット		④百貨店		⑤量販店 (ディスカウントストア等)		⑥業務用卸主体店		⑦ホームセンター ・ドラッグストア		⑧その他		合計	
	事業者数	構成比	事業者数	構成比	事業者数	構成比	事業者数	構成比	事業者数	構成比	事業者数	構成比	事業者数	構成比	事業者数	構成比	事業者数	構成比
300万円以下	226	13.5	4	0.3	1	0.7	X	X	0	-	1	0.8	X	X	11	2.3	243	6.1
300万円超 500万円以下	153	9.1	4	0.3	0	-	X	X	0	-	0	-	X	X	10	2.1	167	4.2
500万円超 700万円以下	141	8.4	5	0.3	1	0.7	X	X	1	3.3	1	0.8	X	X	5	1.1	154	3.9
700万円超 1,000万円以下	153	9.1	5	0.3	0	-	X	X	0	-	2	1.6	X	X	12	2.6	172	4.3
1,000万円超 1,500万円以下	182	10.9	13	0.9	2	1.4	X	X	0	-	1	0.8	X	X	9	1.9	207	5.2
1,500万円超 2,000万円以下	117	7.0	14	0.9	1	0.7	X	X	0	-	1	0.8	X	X	17	3.6	150	3.8
2,000万円超 2,500万円以下	99	5.9	14	0.9	1	0.7	X	X	1	3.3	1	0.8	X	X	10	2.1	126	3.2
2,500万円超 3,000万円以下	89	5.3	5	0.3	3	2.1	X	X	0	-	2	1.6	X	X	18	3.8	117	3.0
3,000万円超 4,000万円以下	112	6.7	12	0.8	4	2.7	X	X	1	3.3	2	1.6	X	X	15	3.2	146	3.7
4,000万円超 5,000万円以下	87	5.2	13	0.9	3	2.1	X	X	1	3.3	6	4.9	X	X	20	4.3	130	3.3
5,000万円超 1億円以下	173	10.3	57	3.8	12	8.2	X	X	5	16.7	14	11.4	X	X	58	12.4	321	8.1
1億円超 5億円以下	131	7.8	1,185	79.0	49	33.6	X	X	10	33.3	40	32.5	X	X	139	29.6	1,558	39.3
5億円超 10億円以下	4	0.2	137	9.1	11	7.5	X	X	5	16.7	15	12.2	X	X	43	9.2	215	5.4
10億円超 20億円以下	4	0.2	23	1.5	14	9.6	X	X	1	3.3	14	11.4	X	X	32	6.8	89	2.2
20億円超 50億円以下	3	0.2	4	0.3	11	7.5	X	X	2	6.7	13	10.6	X	X	37	7.9	73	1.8
50億円超 100億円以下	2	0.1	2	0.1	5	3.4	X	X	2	6.7	7	5.7	X	X	11	2.3	29	0.7
100億円超 500億円以下	0	-	1	0.1	16	11.0	X	X	1	3.3	2	1.6	X	X	20	4.3	46	1.2
500億円超 1,000億円以下	0	-	1	0.1	6	4.1	X	X	0	-	0	-	X	X	1	0.2	11	0.3
1,000億円超	0	-	1	0.1	6	4.1	X	X	0	-	1	0.8	X	X	1	0.2	11	0.3
合計	1,676	100.0	1,500	100.0	146	100.0	X	X	30	100.0	123	100.0	X	X	469	100.0	3,965	100.0

## 2-1-4 総売上高規模別事業者数(4)

(大阪国税局)

区分 業態	①一般酒販店		②コンビニエンスストア		③スーパーマーケット		④百貨店		⑤量販店 (ディスカウントストア等)		⑥業務用卸主体店		⑦ホームセンター ・ドラッグストア		⑧その他		合計	
	事業者数	構成比	事業者数	構成比	事業者数	構成比	事業者数	構成比	事業者数	構成比	事業者数	構成比	事業者数	構成比	事業者数	構成比	事業者数	構成比
300万円以下	461	15.7	4	0.2	0	-	X	X	0	-	4	2.5	X	X	33	4.8	502	8.8
300万円超 500万円以下	347	11.8	2	0.1	2	1.1	X	X	0	-	1	0.6	X	X	11	1.6	363	6.4
500万円超 700万円以下	242	8.2	5	0.3	0	-	X	X	0	-	0	-	X	X	9	1.3	256	4.5
700万円超 1,000万円以下	318	10.8	8	0.5	2	1.1	X	X	0	-	2	1.3	X	X	24	3.5	354	6.2
1,000万円超 1,500万円以下	300	10.2	17	1.0	1	0.6	X	X	1	1.6	5	3.2	X	X	27	3.9	351	6.2
1,500万円超 2,000万円以下	229	7.8	15	0.9	4	2.2	X	X	0	-	2	1.3	X	X	22	3.2	272	4.8
2,000万円超 2,500万円以下	165	5.6	5	0.3	0	-	X	X	0	-	3	1.9	X	X	26	3.8	199	3.5
2,500万円超 3,000万円以下	122	4.2	3	0.2	1	0.6	X	X	0	-	1	0.6	X	X	18	2.6	145	2.5
3,000万円超 4,000万円以下	168	5.7	16	1.0	7	3.9	X	X	0	-	2	1.3	X	X	32	4.7	225	3.9
4,000万円超 5,000万円以下	116	3.9	8	0.5	3	1.7	X	X	4	6.3	6	3.8	X	X	20	2.9	157	2.8
5,000万円超 1億円以下	231	7.9	68	4.1	15	8.3	X	X	6	9.5	14	8.9	X	X	62	9.1	396	6.9
1億円超 5億円以下	191	6.5	1,356	81.2	40	22.1	X	X	24	38.1	44	28.0	X	X	185	27.0	1,843	32.3
5億円超 10億円以下	26	0.9	110	6.6	17	9.4	X	X	6	9.5	21	13.4	X	X	56	8.2	238	4.2
10億円超 20億円以下	10	0.3	31	1.9	24	13.3	X	X	7	11.1	16	10.2	X	X	50	7.3	138	2.4
20億円超 50億円以下	6	0.2	16	1.0	21	11.6	X	X	6	9.5	17	10.8	X	X	50	7.3	120	2.1
50億円超 100億円以下	3	0.1	2	0.1	9	5.0	X	X	5	7.9	12	7.6	X	X	23	3.4	54	0.9
100億円超 500億円以下	2	0.1	2	0.1	18	9.9	X	X	3	4.8	6	3.8	X	X	26	3.8	58	1.0
500億円超 1,000億円以下	0	-	0	-	9	5.0	X	X	1	1.6	1	0.6	X	X	7	1.0	20	0.4
1,000億円超	0	-	1	0.1	8	4.4	X	X	0	-	0	-	X	X	3	0.4	15	0.3
合計	2,937	100.0	1,669	100.0	181	100.0	X	X	63	100.0	157	100.0	X	X	684	100.0	5,706	100.0

(広島国税局)

区分 業態	①一般酒販店		②コンビニエンスストア		③スーパーマーケット		④百貨店		⑤量販店 (ディスカウントストア等)		⑥業務用卸主体店		⑦ホームセンター ・ドラッグストア		⑧その他		合計	
	事業者数	構成比	事業者数	構成比	事業者数	構成比	事業者数	構成比	事業者数	構成比	事業者数	構成比	事業者数	構成比	事業者数	構成比	事業者数	構成比
300万円以下	258	19.3	3	0.4	0	-	X	X	1	3.0	0	-	X	X	17	4.4	279	10.2
300万円超 500万円以下	146	10.9	1	0.1	0	-	X	X	0	-	0	-	X	X	8	2.1	156	5.7
500万円超 700万円以下	119	8.9	3	0.4	1	0.6	X	X	0	-	0	-	X	X	8	2.1	131	4.8
700万円超 1,000万円以下	133	10.0	2	0.3	0	-	X	X	0	-	1	2.2	X	X	13	3.3	149	5.5
1,000万円超 1,500万円以下	114	8.5	4	0.5	7	4.5	X	X	0	-	1	2.2	X	X	14	3.6	141	5.2
1,500万円超 2,000万円以下	82	6.1	5	0.7	2	1.3	X	X	0	-	0	-	X	X	11	2.8	100	3.7
2,000万円超 2,500万円以下	76	5.7	9	1.2	2	1.3	X	X	1	3.0	2	4.4	X	X	11	2.8	101	3.7
2,500万円超 3,000万円以下	41	3.1	4	0.5	5	3.2	X	X	1	3.0	1	2.2	X	X	7	1.8	59	2.2
3,000万円超 4,000万円以下	80	6.0	10	1.3	8	5.2	X	X	1	3.0	1	2.2	X	X	14	3.6	114	4.2
4,000万円超 5,000万円以下	54	4.0	9	1.2	4	2.6	X	X	2	6.1	2	4.4	X	X	11	2.8	82	3.0
5,000万円超 1億円以下	124	9.3	29	3.9	26	16.9	X	X	6	18.2	2	4.4	X	X	48	12.3	235	8.6
1億円超 5億円以下	93	7.0	592	78.8	36	23.4	X	X	16	48.5	14	31.1	X	X	119	30.5	871	31.9
5億円超 10億円以下	12	0.9	57	7.6	10	6.5	X	X	2	6.1	7	15.6	X	X	46	11.8	134	4.9
10億円超 20億円以下	1	0.1	9	1.2	11	7.1	X	X	3	9.1	5	11.1	X	X	24	6.2	54	2.0
20億円超 50億円以下	0	-	9	1.2	11	7.1	X	X	0	-	5	11.1	X	X	22	5.6	51	1.9
50億円超 100億円以下	3	0.2	1	0.1	8	5.2	X	X	0	-	2	4.4	X	X	6	1.5	21	0.8
100億円超 500億円以下	0	-	3	0.4	15	9.7	X	X	0	-	2	4.4	X	X	9	2.3	36	1.3
500億円超 1,000億円以下	0	-	1	0.1	3	1.9	X	X	0	-	0	-	X	X	1	0.3	9	0.3
1,000億円超	0	-	0	-	5	3.2	X	X	0	-	0	-	X	X	1	0.3	6	0.2
合計	1,336	100.0	751	100.0	154	100.0	X	X	33	100.0	45	100.0	X	X	390	100.0	2,729	100.0

## 2-1-4 総売上高規模別事業者数(5)

(高松国税局)

区分 業態	①一般酒販店		②コンビニエンスストア		③スーパーマーケット		④百貨店		⑤量販店 (ディスカウントストア等)		⑥業務用卸主体店		⑦ホームセンター ・ドラッグストア		⑧その他		合計	
	事業者数	構成比	事業者数	構成比	事業者数	構成比	事業者数	構成比	事業者数	構成比	事業者数	構成比	事業者数	構成比	事業者数	構成比	事業者数	構成比
300万円以下	129	17.4	2	0.5	0	-	X	X	0	-	0	-	X	X	5	2.5	136	9.3
300万円超 500万円以下	86	11.6	0	-	0	-	X	X	0	-	1	2.9	X	X	2	1.0	89	6.1
500万円超 700万円以下	81	10.9	5	1.4	2	2.3	X	X	1	4.0	0	-	X	X	2	1.0	91	6.2
700万円超 1,000万円以下	76	10.3	1	0.3	0	-	X	X	1	4.0	0	-	X	X	3	1.5	81	5.5
1,000万円超 1,500万円以下	93	12.6	2	0.5	0	-	X	X	0	-	1	2.9	X	X	7	3.4	104	7.1
1,500万円超 2,000万円以下	56	7.6	5	1.4	3	3.5	X	X	1	4.0	1	2.9	X	X	1	0.5	68	4.6
2,000万円超 2,500万円以下	28	3.8	11	3.0	0	-	X	X	0	-	1	2.9	X	X	8	3.9	48	3.3
2,500万円超 3,000万円以下	25	3.4	6	1.6	3	3.5	X	X	0	-	0	-	X	X	8	3.9	42	2.9
3,000万円超 4,000万円以下	28	3.8	9	2.5	4	4.7	X	X	0	-	1	2.9	X	X	9	4.4	51	3.5
4,000万円超 5,000万円以下	28	3.8	2	0.5	4	4.7	X	X	0	-	0	-	X	X	4	2.0	38	2.6
5,000万円超 1億円以下	56	7.6	17	4.7	8	9.3	X	X	5	20.0	6	17.1	X	X	30	14.7	122	8.3
1億円超 5億円以下	48	6.5	275	75.5	25	29.1	X	X	10	40.0	12	34.3	X	X	68	33.3	439	30.0
5億円超 10億円以下	4	0.5	16	4.4	11	12.8	X	X	3	12.0	2	5.7	X	X	15	7.4	51	3.5
10億円超 20億円以下	1	0.1	10	2.7	9	10.5	X	X	2	8.0	5	14.3	X	X	19	9.3	46	3.1
20億円超 50億円以下	2	0.3	3	0.8	6	7.0	X	X	1	4.0	4	11.4	X	X	13	6.4	30	2.0
50億円超 100億円以下	0	-	0	-	4	4.7	X	X	1	4.0	1	2.9	X	X	7	3.4	13	0.9
100億円超 500億円以下	0	-	0	-	5	5.8	X	X	0	-	0	-	X	X	2	1.0	11	0.8
500億円超 1,000億円以下	0	-	0	-	0	-	X	X	0	-	0	-	X	X	1	0.5	2	0.1
1,000億円超	0	-	0	-	2	2.3	X	X	0	-	0	-	X	X	0	-	2	0.1
合計	741	100.0	364	100.0	86	100.0	X	X	25	100.0	35	100.0	X	X	204	100.0	1,464	100.0

(福岡国税局)

区分 業態	①一般酒販店		②コンビニエンスストア		③スーパーマーケット		④百貨店		⑤量販店 (ディスカウントストア等)		⑥業務用卸主体店		⑦ホームセンター ・ドラッグストア		⑧その他		合計	
	事業者数	構成比	事業者数	構成比	事業者数	構成比	事業者数	構成比	事業者数	構成比	事業者数	構成比	事業者数	構成比	事業者数	構成比	事業者数	構成比
300万円以下	166	14.8	3	0.3	1	1.1	X	X	X	X	1	1.7	X	X	12	4.5	183	7.4
300万円超 500万円以下	117	10.4	2	0.2	0	-	X	X	X	X	0	-	X	X	2	0.8	121	4.9
500万円超 700万円以下	108	9.6	4	0.5	0	-	X	X	X	X	0	-	X	X	7	2.6	119	4.8
700万円超 1,000万円以下	104	9.3	8	0.9	0	-	X	X	X	X	1	1.7	X	X	4	1.5	117	4.8
1,000万円超 1,500万円以下	120	10.7	16	1.8	1	1.1	X	X	X	X	0	-	X	X	7	2.6	144	5.8
1,500万円超 2,000万円以下	87	7.8	8	0.9	2	2.1	X	X	X	X	0	-	X	X	8	3.0	106	4.3
2,000万円超 2,500万円以下	64	5.7	7	0.8	5	5.3	X	X	X	X	0	-	X	X	9	3.4	86	3.5
2,500万円超 3,000万円以下	37	3.3	8	0.9	1	1.1	X	X	X	X	0	-	X	X	2	0.8	49	2.0
3,000万円超 4,000万円以下	73	6.5	14	1.6	2	2.1	X	X	X	X	2	3.4	X	X	11	4.2	103	4.2
4,000万円超 5,000万円以下	45	4.0	12	1.4	2	2.1	X	X	X	X	2	3.4	X	X	7	2.6	69	2.8
5,000万円超 1億円以下	104	9.3	34	3.9	8	8.4	X	X	X	X	8	13.8	X	X	31	11.7	189	7.7
1億円超 5億円以下	80	7.1	670	76.5	36	37.9	X	X	X	X	14	24.1	X	X	75	28.3	891	36.2
5億円超 10億円以下	9	0.8	75	8.6	9	9.5	X	X	X	X	14	24.1	X	X	25	9.4	133	5.4
10億円超 20億円以下	5	0.4	11	1.3	6	6.3	X	X	X	X	3	5.2	X	X	23	8.7	49	2.0
20億円超 50億円以下	2	0.2	1	0.1	5	5.3	X	X	X	X	8	13.8	X	X	22	8.3	40	1.6
50億円超 100億円以下	0	-	1	0.1	6	6.3	X	X	X	X	1	1.7	X	X	5	1.9	15	0.6
100億円超 500億円以下	0	-	2	0.2	4	4.2	X	X	X	X	4	6.9	X	X	11	4.2	30	1.2
500億円超 1,000億円以下	0	-	0	-	3	3.2	X	X	X	X	0	-	X	X	3	1.1	8	0.3
1,000億円超	0	-	0	-	4	4.2	X	X	X	X	0	-	X	X	1	0.4	10	0.4
合計	1,121	100.0	876	100.0	95	100.0	X	X	X	X	58	100.0	X	X	265	100.0	2,462	100.0

2-1-4 総売上高規模別事業者数(6)

(熊本国税局)

区分 業態	①一般酒販店		②コンビニエンスストア		③スーパーマーケット		④百貨店		⑤量販店 (ディスカウントストア等)		⑥業務用卸主体店		⑦ホームセンター ・ドラッグストア		⑧その他		合計	
	事業者数	構成比	事業者数	構成比	事業者数	構成比	事業者数	構成比	事業者数	構成比	事業者数	構成比	事業者数	構成比	事業者数	構成比	事業者数	構成比
300万円以下	189	14.4	5	0.8	1	0.9	X	X	1	3.1	0	-	X	X	6	1.9	202	8.3
300万円超 500万円以下	116	8.9	6	1.0	0	-	X	X	0	-	0	-	X	X	4	1.3	126	5.2
500万円超 700万円以下	101	7.7	6	1.0	1	0.9	X	X	0	-	0	-	X	X	6	1.9	114	4.7
700万円超 1,000万円以下	152	11.6	5	0.8	1	0.9	X	X	0	-	3	10.0	X	X	14	4.5	175	7.2
1,000万円超 1,500万円以下	135	10.3	5	0.8	1	0.9	X	X	0	-	0	-	X	X	11	3.5	152	6.3
1,500万円超 2,000万円以下	91	7.0	12	2.0	3	2.6	X	X	1	3.1	1	3.3	X	X	8	2.6	116	4.8
2,000万円超 2,500万円以下	70	5.3	11	1.8	3	2.6	X	X	0	-	0	-	X	X	4	1.3	88	3.6
2,500万円超 3,000万円以下	55	4.2	9	1.5	0	-	X	X	1	3.1	0	-	X	X	7	2.3	72	3.0
3,000万円超 4,000万円以下	87	6.6	20	3.3	4	3.4	X	X	2	6.3	0	-	X	X	11	3.5	126	5.2
4,000万円超 5,000万円以下	46	3.5	12	2.0	2	1.7	X	X	1	3.1	1	3.3	X	X	11	3.5	74	3.0
5,000万円超 1億円以下	115	8.8	46	7.6	16	13.7	X	X	5	15.6	1	3.3	X	X	47	15.2	231	9.5
1億円超 5億円以下	119	9.1	441	72.5	34	29.1	X	X	15	46.9	15	50.0	X	X	94	30.3	720	29.6
5億円超 10億円以下	21	1.6	20	3.3	15	12.8	X	X	3	9.4	4	13.3	X	X	36	11.6	106	4.4
10億円超 20億円以下	8	0.6	6	1.0	14	12.0	X	X	0	-	1	3.3	X	X	21	6.8	51	2.1
20億円超 50億円以下	4	0.3	3	0.5	10	8.5	X	X	1	3.1	2	6.7	X	X	18	5.8	41	1.7
50億円超 100億円以下	0	-	1	0.2	4	3.4	X	X	0	-	1	3.3	X	X	7	2.3	15	0.6
100億円超 500億円以下	0	-	0	-	7	6.0	X	X	2	6.3	1	3.3	X	X	4	1.3	20	0.8
500億円超 1,000億円以下	0	-	0	-	0	-	X	X	0	-	0	-	X	X	1	0.3	2	0.1
1,000億円超	0	-	0	-	1	0.9	X	X	0	-	0	-	X	X	0	-	1	0.0
合計	1,309	100.0	608	100.0	117	100.0	X	X	32	100.0	30	100.0	X	X	310	100.0	2,432	100.0

(沖縄国税事務所)

区分 業態	①一般酒販店		②コンビニエンスストア		③スーパーマーケット		④百貨店		⑤量販店 (ディスカウントストア等)		⑥業務用卸主体店		⑦ホームセンター ・ドラッグストア		⑧その他		合計	
	事業者数	構成比	事業者数	構成比	事業者数	構成比	事業者数	構成比	事業者数	構成比	事業者数	構成比	事業者数	構成比	事業者数	構成比	事業者数	構成比
300万円以下	1	4.2	0	-	X	X	X	X	X	X	X	X	X	X	8	4.3	9	2.2
300万円超 500万円以下	1	4.2	0	-	X	X	X	X	X	X	X	X	X	X	7	3.8	8	2.0
500万円超 700万円以下	1	4.2	1	0.6	X	X	X	X	X	X	X	X	X	X	5	2.7	7	1.7
700万円超 1,000万円以下	3	12.5	0	-	X	X	X	X	X	X	X	X	X	X	14	7.6	17	4.2
1,000万円超 1,500万円以下	0	-	0	-	X	X	X	X	X	X	X	X	X	X	8	4.3	8	2.0
1,500万円超 2,000万円以下	3	12.5	1	0.6	X	X	X	X	X	X	X	X	X	X	6	3.2	10	2.5
2,000万円超 2,500万円以下	2	8.3	1	0.6	X	X	X	X	X	X	X	X	X	X	6	3.2	10	2.5
2,500万円超 3,000万円以下	1	4.2	0	-	X	X	X	X	X	X	X	X	X	X	6	3.2	7	1.7
3,000万円超 4,000万円以下	0	-	3	1.7	X	X	X	X	X	X	X	X	X	X	5	2.7	8	2.0
4,000万円超 5,000万円以下	0	-	0	-	X	X	X	X	X	X	X	X	X	X	8	4.3	9	2.2
5,000万円超 1億円以下	3	12.5	4	2.3	X	X	X	X	X	X	X	X	X	X	28	15.1	40	9.9
1億円超 5億円以下	5	20.8	117	67.2	X	X	X	X	X	X	X	X	X	X	48	25.9	172	42.5
5億円超 10億円以下	4	16.7	32	18.4	X	X	X	X	X	X	X	X	X	X	13	7.0	52	12.8
10億円超 20億円以下	0	-	11	6.3	X	X	X	X	X	X	X	X	X	X	7	3.8	18	4.4
20億円超 50億円以下	0	-	2	1.1	X	X	X	X	X	X	X	X	X	X	10	5.4	15	3.7
50億円超 100億円以下	0	-	1	0.6	X	X	X	X	X	X	X	X	X	X	2	1.1	5	1.2
100億円超 500億円以下	0	-	0	-	X	X	X	X	X	X	X	X	X	X	3	1.6	5	1.2
500億円超 1,000億円以下	0	-	1	0.6	X	X	X	X	X	X	X	X	X	X	1	0.5	4	1.0
1,000億円超	0	-	0	-	X	X	X	X	X	X	X	X	X	X	0	-	1	0.2
合計	24	100.0	174	100.0	X	X	X	X	X	X	X	X	X	X	185	100.0	405	100.0

## 2-1-4 総売上高規模別事業者数(7)

(全国合計)

区分 業態	①一般酒販店		②コンビニエンスストア		③スーパーマーケット		④百貨店		⑤量販店 (ディスカウントストア等)		⑥業務用卸主体店		⑦ホームセンター ・ドラッグストア		⑧その他		合計	
	事業者数	構成比	事業者数	構成比	事業者数	構成比	事業者数	構成比	事業者数	構成比	事業者数	構成比	事業者数	構成比	事業者数	構成比	事業者数	構成比
	者	%	者	%	者	%	者	%	者	%	者	%	者	%	者	%	者	%
300万円以下	2,533	13.6	38	0.3	8	0.5	0	-	2	0.5	26	2.6	0	-	209	3.9	2,816	6.9
300万円超 500万円以下	1,756	9.5	37	0.3	6	0.4	1	2.0	0	-	9	0.9	0	-	95	1.8	1,904	4.7
500万円超 700万円以下	1,436	7.7	47	0.3	9	0.6	0	-	2	0.5	6	0.6	1	0.6	86	1.6	1,587	3.9
700万円超 1,000万円以下	1,855	10.0	59	0.4	8	0.5	0	-	4	1.1	18	1.8	0	-	175	3.3	2,119	5.2
1,000万円超 1,500万円以下	1,973	10.6	133	1.0	23	1.5	0	-	1	0.3	20	2.0	2	1.2	190	3.6	2,342	5.7
1,500万円超 2,000万円以下	1,417	7.6	131	0.9	24	1.5	0	-	4	1.1	12	1.2	1	0.6	153	2.9	1,742	4.3
2,000万円超 2,500万円以下	1,089	5.9	135	1.0	27	1.7	0	-	8	2.2	15	1.5	2	1.2	154	2.9	1,430	3.5
2,500万円超 3,000万円以下	828	4.5	92	0.7	27	1.7	0	-	7	1.9	17	1.7	0	-	125	2.4	1,096	2.7
3,000万円超 4,000万円以下	1,248	6.7	162	1.2	55	3.5	0	-	9	2.5	22	2.2	2	1.2	220	4.2	1,718	4.2
4,000万円超 5,000万円以下	829	4.5	126	0.9	43	2.7	0	-	14	3.8	28	2.8	3	1.8	165	3.1	1,208	3.0
5,000万円超 1億円以下	1,869	10.1	599	4.3	179	11.4	0	-	50	13.7	100	10.1	4	2.4	610	11.5	3,411	8.3
1億円超 5億円以下	1,434	7.7	10,801	78.0	433	27.6	2	3.9	144	39.3	300	30.2	22	13.3	1,479	27.9	14,615	35.8
5億円超 10億円以下	165	0.9	1,086	7.8	150	9.6	0	-	37	10.1	137	13.8	17	10.2	512	9.7	2,104	5.1
10億円超 20億円以下	68	0.4	240	1.7	146	9.3	3	5.9	28	7.7	103	10.4	7	4.2	368	7.0	963	2.4
20億円超 50億円以下	43	0.2	99	0.7	127	8.1	7	13.7	18	4.9	97	9.7	21	12.7	364	6.9	776	1.9
50億円超 100億円以下	19	0.1	19	0.1	70	4.5	7	13.7	13	3.6	49	4.9	11	6.6	153	2.9	341	0.8
100億円超 500億円以下	15	0.1	26	0.2	127	8.1	20	39.2	17	4.6	29	2.9	39	23.5	179	3.4	452	1.1
500億円超 1,000億円以下	1	0.0	5	0.0	53	3.4	6	11.8	3	0.8	3	0.3	15	9.0	31	0.6	117	0.3
1,000億円超	0	-	16	0.1	54	3.4	5	9.8	5	1.4	4	0.4	19	11.4	25	0.5	128	0.3
合計	18,578	100.0	13,851	100.0	1,569	100.0	51	100.0	366	100.0	995	100.0	166	100.0	5,293	100.0	40,869	100.0

2-1-5 総売上高規模別欠損事業者数(1)

(札幌国税局)

区分 業態	①一般酒販店		②コンビニエンスストア		③スーパーマーケット		④百貨店		⑤量販店 (ディスカウントストア等)		⑥業務用卸主体店		⑦ホームセンター ・ドラッグストア		⑧その他		合計	
	事業者数	構成比	事業者数	構成比	事業者数	構成比	事業者数	構成比	事業者数	構成比	事業者数	構成比	事業者数	構成比	事業者数	構成比	事業者数	構成比
300万円以下	18	7.2	0	-	0	-	X	X	0	-	X	X	X	X	3	4.5	24	4.5
300万円超 500万円以下	15	6.0	0	-	0	-	X	X	0	-	X	X	X	X	0	-	15	2.8
500万円超 700万円以下	8	3.2	0	-	1	3.6	X	X	0	-	X	X	X	X	0	-	10	1.9
700万円超 1,000万円以下	26	10.4	1	0.6	0	-	X	X	0	-	X	X	X	X	2	3.0	29	5.4
1,000万円超 1,500万円以下	22	8.8	2	1.2	0	-	X	X	0	-	X	X	X	X	4	6.1	29	5.4
1,500万円超 2,000万円以下	22	8.8	1	0.6	0	-	X	X	0	-	X	X	X	X	1	1.5	24	4.5
2,000万円超 2,500万円以下	15	6.0	4	2.3	0	-	X	X	0	-	X	X	X	X	5	7.6	24	4.5
2,500万円超 3,000万円以下	12	4.8	2	1.2	1	3.6	X	X	1	16.7	X	X	X	X	2	3.0	18	3.4
3,000万円超 4,000万円以下	32	12.7	2	1.2	2	7.1	X	X	0	-	X	X	X	X	6	9.1	43	8.1
4,000万円超 5,000万円以下	18	7.2	2	1.2	1	3.6	X	X	0	-	X	X	X	X	4	6.1	25	4.7
5,000万円超 1億円以下	41	16.3	12	7.0	6	21.4	X	X	0	-	X	X	X	X	14	21.2	75	14.0
1億円超 5億円以下	20	8.0	138	80.2	11	39.3	X	X	4	66.7	X	X	X	X	16	24.2	191	35.8
5億円超 10億円以下	2	0.8	6	3.5	2	7.1	X	X	1	16.7	X	X	X	X	5	7.6	16	3.0
10億円超 20億円以下	0	-	1	0.6	1	3.6	X	X	0	-	X	X	X	X	2	3.0	4	0.7
20億円超 50億円以下	0	-	0	-	2	7.1	X	X	0	-	X	X	X	X	2	3.0	4	0.7
50億円超 100億円以下	0	-	0	-	0	-	X	X	0	-	X	X	X	X	0	-	0	-
100億円超 500億円以下	0	-	0	-	0	-	X	X	0	-	X	X	X	X	0	-	1	0.2
500億円超 1,000億円以下	0	-	0	-	0	-	X	X	0	-	X	X	X	X	0	-	0	-
1,000億円超	0	-	1	0.6	1	3.6	X	X	0	-	X	X	X	X	0	-	2	0.4
合計	251	100.0	172	100.0	28	100.0	X	X	6	100.0	X	X	X	X	66	100.0	534	100.0

(仙台国税局)

区分 業態	①一般酒販店		②コンビニエンスストア		③スーパーマーケット		④百貨店		⑤量販店 (ディスカウントストア等)		⑥業務用卸主体店		⑦ホームセンター ・ドラッグストア		⑧その他		合計	
	事業者数	構成比	事業者数	構成比	事業者数	構成比	事業者数	構成比	事業者数	構成比	事業者数	構成比	事業者数	構成比	事業者数	構成比	事業者数	構成比
300万円以下	117	18.7	0	-	0	-	0	-	X	X	0	-	X	X	8	5.8	125	12.5
300万円超 500万円以下	57	9.1	0	-	0	-	0	-	X	X	0	-	X	X	3	2.2	60	6.0
500万円超 700万円以下	31	5.0	0	-	0	-	0	-	X	X	0	-	X	X	2	1.5	33	3.3
700万円超 1,000万円以下	65	10.4	1	0.6	0	-	0	-	X	X	0	-	X	X	5	3.6	71	7.1
1,000万円超 1,500万円以下	59	9.4	3	1.8	2	4.3	0	-	X	X	1	7.7	X	X	7	5.1	72	7.2
1,500万円超 2,000万円以下	35	5.6	4	2.4	0	-	0	-	X	X	0	-	X	X	4	2.9	44	4.4
2,000万円超 2,500万円以下	31	5.0	4	2.4	1	2.2	0	-	X	X	2	15.4	X	X	3	2.2	41	4.1
2,500万円超 3,000万円以下	31	5.0	4	2.4	2	4.3	0	-	X	X	0	-	X	X	2	1.5	40	4.0
3,000万円超 4,000万円以下	45	7.2	1	0.6	2	4.3	0	-	X	X	0	-	X	X	8	5.8	56	5.6
4,000万円超 5,000万円以下	32	5.1	1	0.6	2	4.3	0	-	X	X	0	-	X	X	7	5.1	42	4.2
5,000万円超 1億円以下	71	11.3	11	6.6	3	6.5	0	-	X	X	1	7.7	X	X	22	16.1	112	11.2
1億円超 5億円以下	48	7.7	121	72.5	24	52.2	0	-	X	X	5	38.5	X	X	43	31.4	245	24.4
5億円超 10億円以下	3	0.5	13	7.8	5	10.9	0	-	X	X	3	23.1	X	X	10	7.3	34	3.4
10億円超 20億円以下	1	0.2	3	1.8	2	4.3	0	-	X	X	0	-	X	X	5	3.6	12	1.2
20億円超 50億円以下	0	-	1	0.6	3	6.5	1	33.3	X	X	1	7.7	X	X	5	3.6	11	1.1
50億円超 100億円以下	0	-	0	-	0	-	1	33.3	X	X	0	-	X	X	0	-	1	0.1
100億円超 500億円以下	0	-	0	-	0	-	1	33.3	X	X	0	-	X	X	3	2.2	4	0.4
500億円超 1,000億円以下	0	-	0	-	0	-	0	-	X	X	0	-	X	X	0	-	0	-
1,000億円超	0	-	0	-	0	-	0	-	X	X	0	-	X	X	0	-	0	-
合計	626	100.0	167	100.0	46	100.0	3	100.0	X	X	13	100.0	X	X	137	100.0	1,003	100.0

2-1-5 総売上高規模別欠損事業者数(2)

(関東信越国税局)

区分 業態	①一般酒販店		②コンビニエンスストア		③スーパーマーケット		④百貨店		⑤量販店 (ディスカウントストア等)		⑥業務用卸主体店		⑦ホームセンター ・ドラッグストア		⑧その他		合計	
	事業者数	構成比	事業者数	構成比	事業者数	構成比	事業者数	構成比	事業者数	構成比	事業者数	構成比	事業者数	構成比	事業者数	構成比	事業者数	構成比
300万円以下	者 143	% 13.7	者 1	% 0.3	者 0	% -	者 X	% X	者 0	% -	者 1	% 2.9	者 X	% X	者 9	% 4.8	者 154	% 9.3
300万円超 500万円以下	79	7.6	2	0.6	0	-	X	X	0	-	0	-	X	X	4	2.1	85	5.1
500万円超 700万円以下	69	6.6	1	0.3	0	-	X	X	0	-	1	2.9	X	X	6	3.2	77	4.6
700万円超 1,000万円以下	89	8.5	2	0.6	1	1.4	X	X	0	-	1	2.9	X	X	4	2.1	97	5.8
1,000万円超 1,500万円以下	131	12.6	6	1.9	2	2.7	X	X	0	-	1	2.9	X	X	10	5.3	150	9.0
1,500万円超 2,000万円以下	89	8.5	9	2.9	0	-	X	X	0	-	1	2.9	X	X	6	3.2	105	6.3
2,000万円超 2,500万円以下	61	5.9	6	1.9	2	2.7	X	X	1	7.7	0	-	X	X	3	1.6	73	4.4
2,500万円超 3,000万円以下	66	6.3	7	2.3	0	-	X	X	0	-	0	-	X	X	9	4.8	82	4.9
3,000万円超 4,000万円以下	78	7.5	9	2.9	5	6.8	X	X	1	7.7	1	2.9	X	X	6	3.2	100	6.0
4,000万円超 5,000万円以下	51	4.9	6	1.9	3	4.1	X	X	1	7.7	1	2.9	X	X	6	3.2	68	4.1
5,000万円超 1億円以下	106	10.2	19	6.1	14	19.2	X	X	3	23.1	6	17.1	X	X	29	15.4	177	10.6
1億円超 5億円以下	71	6.8	211	68.1	25	34.2	X	X	3	23.1	15	42.9	X	X	72	38.3	397	23.9
5億円超 10億円以下	7	0.7	23	7.4	5	6.8	X	X	1	7.7	4	11.4	X	X	10	5.3	50	3.0
10億円超 20億円以下	1	0.1	6	1.9	5	6.8	X	X	2	15.4	3	8.6	X	X	5	2.7	24	1.4
20億円超 50億円以下	1	0.1	1	0.3	3	4.1	X	X	1	7.7	0	-	X	X	7	3.7	14	0.8
50億円超 100億円以下	0	-	0	-	4	5.5	X	X	0	-	0	-	X	X	2	1.1	6	0.4
100億円超 500億円以下	0	-	1	0.3	4	5.5	X	X	0	-	0	-	X	X	0	-	5	0.3
500億円超 1,000億円以下	0	-	0	-	0	-	X	X	0	-	0	-	X	X	0	-	0	-
1,000億円超	0	-	0	-	0	-	X	X	0	-	0	-	X	X	0	-	0	-
合計	1,042	100.0	310	100.0	73	100.0	X	X	13	100.0	35	100.0	X	X	188	100.0	1,664	100.0

(東京国税局)

区分 業態	①一般酒販店		②コンビニエンスストア		③スーパーマーケット		④百貨店		⑤量販店 (ディスカウントストア等)		⑥業務用卸主体店		⑦ホームセンター ・ドラッグストア		⑧その他		合計	
	事業者数	構成比	事業者数	構成比	事業者数	構成比	事業者数	構成比	事業者数	構成比	事業者数	構成比	事業者数	構成比	事業者数	構成比	事業者数	構成比
300万円以下	者 89	% 8.5	者 0	% -	者 0	% -	者 0	% -	者 0	% -	者 13	% 18.1	者 0	% -	者 37	% 11.1	者 139	% 6.8
300万円超 500万円以下	80	7.6	6	1.2	0	-	0	-	0	-	0	-	0	-	12	3.6	98	4.8
500万円超 700万円以下	70	6.6	3	0.6	2	2.9	0	-	0	-	3	4.2	1	33.3	8	2.4	87	4.3
700万円超 1,000万円以下	103	9.8	2	0.4	1	1.4	0	-	0	-	5	6.9	0	-	19	5.7	130	6.4
1,000万円超 1,500万円以下	131	12.4	7	1.4	0	-	0	-	0	-	1	1.4	0	-	26	7.8	165	8.1
1,500万円超 2,000万円以下	101	9.6	8	1.6	3	4.3	0	-	0	-	1	1.4	0	-	18	5.4	131	6.4
2,000万円超 2,500万円以下	75	7.1	12	2.5	1	1.4	0	-	1	7.1	0	-	0	-	8	2.4	97	4.8
2,500万円超 3,000万円以下	61	5.8	12	2.5	1	1.4	0	-	0	-	5	6.9	0	-	11	3.3	90	4.4
3,000万円超 4,000万円以下	79	7.5	18	3.7	5	7.1	0	-	1	7.1	4	5.6	0	-	14	4.2	121	5.9
4,000万円超 5,000万円以下	60	5.7	11	2.3	1	1.4	0	-	1	7.1	2	2.8	0	-	9	2.7	84	4.1
5,000万円超 1億円以下	109	10.4	33	6.8	9	12.9	0	-	1	7.1	4	5.6	0	-	38	11.4	194	9.5
1億円超 5億円以下	80	7.6	305	62.5	22	31.4	0	-	6	42.9	20	27.8	1	33.3	70	21.1	504	24.8
5億円超 10億円以下	7	0.7	52	10.7	3	4.3	0	-	2	14.3	4	5.6	0	-	25	7.5	93	4.6
10億円超 20億円以下	4	0.4	14	2.9	12	17.1	0	-	0	-	3	4.2	0	-	15	4.5	48	2.4
20億円超 50億円以下	2	0.2	2	0.4	2	2.9	1	33.3	0	-	2	2.8	0	-	13	3.9	22	1.1
50億円超 100億円以下	0	-	1	0.2	3	4.3	0	-	0	-	3	4.2	0	-	3	0.9	10	0.5
100億円超 500億円以下	1	0.1	0	-	1	1.4	1	33.3	1	7.1	0	-	1	33.3	5	1.5	10	0.5
500億円超 1,000億円以下	1	0.1	0	-	2	2.9	0	-	0	-	1	1.4	0	-	1	0.3	5	0.2
1,000億円超	0	-	2	0.4	2	2.9	1	33.3	1	7.1	1	1.4	0	-	0	-	7	0.3
合計	1,053	100.0	488	100.0	70	100.0	3	100.0	14	100.0	72	100.0	3	100.0	332	100.0	2,035	100.0

2-1-5 総売上高規模別欠損事業者数(3)

(金沢国税局)

区分 業態	①一般酒販店		②コンビニエンスストア		③スーパーマーケット		④百貨店		⑤量販店 (ディスカウントストア等)		⑥業務用卸主体店		⑦ホームセンター ・ドラッグストア		⑧その他		合計	
	事業者数	構成比	事業者数	構成比	事業者数	構成比	事業者数	構成比	事業者数	構成比	事業者数	構成比	事業者数	構成比	事業者数	構成比	事業者数	構成比
300万円以下	35	23.0	0	-	0	-	X	X	X	X	X	X	X	X	0	-	35	14.4
300万円超 500万円以下	25	16.4	0	-	0	-	X	X	X	X	X	X	X	X	2	4.9	27	11.1
500万円超 700万円以下	12	7.9	0	-	0	-	X	X	X	X	X	X	X	X	1	2.4	13	5.3
700万円超 1,000万円以下	13	8.6	0	-	0	-	X	X	X	X	X	X	X	X	0	-	13	5.3
1,000万円超 1,500万円以下	13	8.6	1	3.0	0	-	X	X	X	X	X	X	X	X	4	9.8	19	7.8
1,500万円超 2,000万円以下	7	4.6	0	-	0	-	X	X	X	X	X	X	X	X	1	2.4	8	3.3
2,000万円超 2,500万円以下	9	5.9	3	9.1	0	-	X	X	X	X	X	X	X	X	0	-	13	5.3
2,500万円超 3,000万円以下	5	3.3	0	-	0	-	X	X	X	X	X	X	X	X	2	4.9	7	2.9
3,000万円超 4,000万円以下	13	8.6	2	6.1	0	-	X	X	X	X	X	X	X	X	3	7.3	19	7.8
4,000万円超 5,000万円以下	1	0.7	0	-	0	-	X	X	X	X	X	X	X	X	3	7.3	5	2.1
5,000万円超 1億円以下	15	9.9	0	-	1	12.5	X	X	X	X	X	X	X	X	5	12.2	21	8.6
1億円超 5億円以下	2	1.3	20	60.6	2	25.0	X	X	X	X	X	X	X	X	11	26.8	38	15.6
5億円超 10億円以下	1	0.7	4	12.1	2	25.0	X	X	X	X	X	X	X	X	6	14.6	15	6.2
10億円超 20億円以下	0	-	3	9.1	1	12.5	X	X	X	X	X	X	X	X	0	-	4	1.6
20億円超 50億円以下	1	0.7	0	-	2	25.0	X	X	X	X	X	X	X	X	2	4.9	5	2.1
50億円超 100億円以下	0	-	0	-	0	-	X	X	X	X	X	X	X	X	1	2.4	1	0.4
100億円超 500億円以下	0	-	0	-	0	-	X	X	X	X	X	X	X	X	0	-	0	-
500億円超 1,000億円以下	0	-	0	-	0	-	X	X	X	X	X	X	X	X	0	-	0	-
1,000億円超	0	-	0	-	0	-	X	X	X	X	X	X	X	X	0	-	0	-
合計	152	100.0	33	100.0	8	100.0	X	X	X	X	X	X	X	X	41	100.0	243	100.0

(名古屋国税局)

区分 業態	①一般酒販店		②コンビニエンスストア		③スーパーマーケット		④百貨店		⑤量販店 (ディスカウントストア等)		⑥業務用卸主体店		⑦ホームセンター ・ドラッグストア		⑧その他		合計	
	事業者数	構成比	事業者数	構成比	事業者数	構成比	事業者数	構成比	事業者数	構成比	事業者数	構成比	事業者数	構成比	事業者数	構成比	事業者数	構成比
300万円以下	74	13.9	1	0.5	0	-	X	X	0	-	1	2.9	X	X	4	3.2	80	8.4
300万円超 500万円以下	49	9.2	1	0.5	0	-	X	X	0	-	0	-	X	X	2	1.6	52	5.4
500万円超 700万円以下	41	7.7	1	0.5	1	2.3	X	X	0	-	1	2.9	X	X	4	3.2	48	5.0
700万円超 1,000万円以下	58	10.9	1	0.5	0	-	X	X	0	-	0	-	X	X	3	2.4	62	6.5
1,000万円超 1,500万円以下	66	12.4	2	1.0	0	-	X	X	0	-	1	2.9	X	X	3	2.4	72	7.5
1,500万円超 2,000万円以下	43	8.1	3	1.5	0	-	X	X	0	-	1	2.9	X	X	5	4.0	52	5.4
2,000万円超 2,500万円以下	37	6.9	2	1.0	0	-	X	X	0	-	1	2.9	X	X	2	1.6	42	4.4
2,500万円超 3,000万円以下	24	4.5	0	-	2	4.5	X	X	0	-	1	2.9	X	X	5	4.0	32	3.3
3,000万円超 4,000万円以下	25	4.7	4	2.0	2	4.5	X	X	1	8.3	0	-	X	X	3	2.4	35	3.7
4,000万円超 5,000万円以下	24	4.5	4	2.0	1	2.3	X	X	1	8.3	2	5.7	X	X	6	4.8	38	4.0
5,000万円超 1億円以下	49	9.2	15	7.5	3	6.8	X	X	2	16.7	9	25.7	X	X	20	15.9	98	10.2
1億円超 5億円以下	39	7.3	136	68.0	16	36.4	X	X	4	33.3	12	34.3	X	X	37	29.4	247	25.8
5億円超 10億円以下	2	0.4	27	13.5	3	6.8	X	X	3	25.0	2	5.7	X	X	11	8.7	48	5.0
10億円超 20億円以下	1	0.2	1	0.5	6	13.6	X	X	0	-	0	-	X	X	6	4.8	15	1.6
20億円超 50億円以下	1	0.2	0	-	4	9.1	X	X	0	-	4	11.4	X	X	9	7.1	19	2.0
50億円超 100億円以下	0	-	0	-	1	2.3	X	X	1	8.3	0	-	X	X	0	-	2	0.2
100億円超 500億円以下	0	-	1	0.5	3	6.8	X	X	0	-	0	-	X	X	6	4.8	12	1.3
500億円超 1,000億円以下	0	-	0	-	1	2.3	X	X	0	-	0	-	X	X	0	-	1	0.1
1,000億円超	0	-	1	0.5	1	2.3	X	X	0	-	0	-	X	X	0	-	2	0.2
合計	533	100.0	200	100.0	44	100.0	X	X	12	100.0	35	100.0	X	X	126	100.0	957	100.0



2-1-5 総売上高規模別欠損事業者数(4)

(大阪国税局)

区分 業態	①一般酒販店		②コンビニエンスストア		③スーパーマーケット		④百貨店		⑤量販店 (ディスカウントストア等)		⑥業務用卸主体店		⑦ホームセンター ・ドラッグストア		⑧その他		合計	
	事業者数	構成比	事業者数	構成比	事業者数	構成比	事業者数	構成比	事業者数	構成比	事業者数	構成比	事業者数	構成比	事業者数	構成比	事業者数	構成比
300万円以下	158	18.5	0	-	0	-	X	X	0	-	2	6.9	X	X	10	6.0	170	13.1
300万円超 500万円以下	120	14.1	1	0.5	1	2.1	X	X	0	-	0	-	X	X	6	3.6	128	9.8
500万円超 700万円以下	64	7.5	2	1.1	0	-	X	X	0	-	0	-	X	X	2	1.2	68	5.2
700万円超 1,000万円以下	94	11.0	1	0.5	1	2.1	X	X	0	-	0	-	X	X	9	5.4	105	8.1
1,000万円超 1,500万円以下	84	9.8	3	1.6	1	2.1	X	X	0	-	1	3.4	X	X	8	4.8	97	7.5
1,500万円超 2,000万円以下	59	6.9	3	1.6	1	2.1	X	X	0	-	0	-	X	X	7	4.2	70	5.4
2,000万円超 2,500万円以下	44	5.2	1	0.5	0	-	X	X	0	-	0	-	X	X	10	6.0	55	4.2
2,500万円超 3,000万円以下	38	4.5	1	0.5	1	2.1	X	X	0	-	0	-	X	X	5	3.0	45	3.5
3,000万円超 4,000万円以下	48	5.6	1	0.5	0	-	X	X	0	-	1	3.4	X	X	5	3.0	55	4.2
4,000万円超 5,000万円以下	33	3.9	3	1.6	2	4.2	X	X	2	11.1	2	6.9	X	X	8	4.8	50	3.8
5,000万円超 1億円以下	60	7.0	8	4.4	2	4.2	X	X	4	22.2	7	24.1	X	X	19	11.3	100	7.7
1億円超 5億円以下	42	4.9	134	73.6	18	37.5	X	X	7	38.9	13	44.8	X	X	61	36.3	276	21.2
5億円超 10億円以下	6	0.7	17	9.3	4	8.3	X	X	2	11.1	0	-	X	X	3	1.8	33	2.5
10億円超 20億円以下	1	0.1	6	3.3	6	12.5	X	X	1	5.6	2	6.9	X	X	3	1.8	19	1.5
20億円超 50億円以下	2	0.2	1	0.5	3	6.3	X	X	2	11.1	1	3.4	X	X	9	5.4	19	1.5
50億円超 100億円以下	0	-	0	-	0	-	X	X	0	-	0	-	X	X	2	1.2	2	0.2
100億円超 500億円以下	0	-	0	-	4	8.3	X	X	0	-	0	-	X	X	0	-	5	0.4
500億円超 1,000億円以下	0	-	0	-	0	-	X	X	0	-	0	-	X	X	0	-	0	-
1,000億円超	0	-	0	-	4	8.3	X	X	0	-	0	-	X	X	1	0.6	5	0.4
合計	853	100.0	182	100.0	48	100.0	X	X	18	100.0	29	100.0	X	X	168	100.0	1,302	100.0

(広島国税局)

区分 業態	①一般酒販店		②コンビニエンスストア		③スーパーマーケット		④百貨店		⑤量販店 (ディスカウントストア等)		⑥業務用卸主体店		⑦ホームセンター ・ドラッグストア		⑧その他		合計	
	事業者数	構成比	事業者数	構成比	事業者数	構成比	事業者数	構成比	事業者数	構成比	事業者数	構成比	事業者数	構成比	事業者数	構成比	事業者数	構成比
300万円以下	79	19.5	2	1.5	0	-	X	X	0	-	0	-	X	X	5	4.3	86	11.8
300万円超 500万円以下	44	10.9	1	0.8	0	-	X	X	0	-	0	-	X	X	5	4.3	51	7.0
500万円超 700万円以下	28	6.9	0	-	1	1.9	X	X	0	-	0	-	X	X	5	4.3	34	4.7
700万円超 1,000万円以下	44	10.9	0	-	0	-	X	X	0	-	0	-	X	X	4	3.4	48	6.6
1,000万円超 1,500万円以下	32	7.9	1	0.8	3	5.7	X	X	0	-	0	-	X	X	4	3.4	40	5.5
1,500万円超 2,000万円以下	33	8.1	3	2.3	1	1.9	X	X	0	-	0	-	X	X	6	5.1	43	5.9
2,000万円超 2,500万円以下	18	4.4	4	3.1	0	-	X	X	0	-	1	11.1	X	X	6	5.1	29	4.0
2,500万円超 3,000万円以下	11	2.7	1	0.8	3	5.7	X	X	0	-	0	-	X	X	3	2.6	18	2.5
3,000万円超 4,000万円以下	20	4.9	5	3.8	3	5.7	X	X	1	14.3	0	-	X	X	7	6.0	36	4.9
4,000万円超 5,000万円以下	14	3.5	3	2.3	1	1.9	X	X	0	-	0	-	X	X	3	2.6	21	2.9
5,000万円超 1億円以下	46	11.4	5	3.8	9	17.0	X	X	2	28.6	0	-	X	X	14	12.0	76	10.4
1億円超 5億円以下	30	7.4	91	69.5	18	34.0	X	X	3	42.9	6	66.7	X	X	40	34.2	188	25.8
5億円超 10億円以下	5	1.2	10	7.6	5	9.4	X	X	0	-	1	11.1	X	X	6	5.1	27	3.7
10億円超 20億円以下	0	-	3	2.3	4	7.5	X	X	1	14.3	0	-	X	X	5	4.3	13	1.8
20億円超 50億円以下	0	-	1	0.8	2	3.8	X	X	0	-	0	-	X	X	4	3.4	9	1.2
50億円超 100億円以下	1	0.2	0	-	3	5.7	X	X	0	-	1	11.1	X	X	0	-	6	0.8
100億円超 500億円以下	0	-	1	0.8	0	-	X	X	0	-	0	-	X	X	0	-	2	0.3
500億円超 1,000億円以下	0	-	0	-	0	-	X	X	0	-	0	-	X	X	0	-	1	0.1
1,000億円超	0	-	0	-	0	-	X	X	0	-	0	-	X	X	0	-	0	-
合計	405	100.0	131	100.0	53	100.0	X	X	7	100.0	9	100.0	X	X	117	100.0	728	100.0

2-1-5 総売上高規模別欠損事業者数(5)

(高松国税局)

区分 業態	①一般酒販店		②コンビニエンスストア		③スーパーマーケット		④百貨店		⑤量販店 (ディスカウントストア等)		⑥業務用卸主体店		⑦ホームセンター ・ドラッグストア		⑧その他		合計	
	事業者数	構成比	事業者数	構成比	事業者数	構成比	事業者数	構成比	事業者数	構成比	事業者数	構成比	事業者数	構成比	事業者数	構成比	事業者数	構成比
300万円以下	35	16.4	0	-	0	-	X	X	0	-	0	-	X	X	1	1.9	36	9.8
300万円超 500万円以下	26	12.1	0	-	0	-	X	X	0	-	1	12.5	X	X	2	3.8	29	7.9
500万円超 700万円以下	9	4.2	2	4.0	1	3.1	X	X	0	-	0	-	X	X	0	-	12	3.3
700万円超 1,000万円以下	23	10.7	0	-	0	-	X	X	1	12.5	0	-	X	X	0	-	24	6.5
1,000万円超 1,500万円以下	36	16.8	2	4.0	0	-	X	X	0	-	1	12.5	X	X	1	1.9	41	11.1
1,500万円超 2,000万円以下	15	7.0	0	-	2	6.3	X	X	0	-	1	12.5	X	X	0	-	19	5.2
2,000万円超 2,500万円以下	7	3.3	4	8.0	0	-	X	X	0	-	0	-	X	X	3	5.8	14	3.8
2,500万円超 3,000万円以下	9	4.2	2	4.0	1	3.1	X	X	0	-	0	-	X	X	3	5.8	15	4.1
3,000万円超 4,000万円以下	10	4.7	4	8.0	0	-	X	X	0	-	0	-	X	X	1	1.9	15	4.1
4,000万円超 5,000万円以下	10	4.7	1	2.0	4	12.5	X	X	0	-	0	-	X	X	1	1.9	16	4.3
5,000万円超 1億円以下	16	7.5	2	4.0	2	6.3	X	X	4	50.0	1	12.5	X	X	12	23.1	37	10.1
1億円超 5億円以下	17	7.9	25	50.0	11	34.4	X	X	2	25.0	3	37.5	X	X	20	38.5	78	21.2
5億円超 10億円以下	0	-	6	12.0	4	12.5	X	X	1	12.5	0	-	X	X	2	3.8	13	3.5
10億円超 20億円以下	1	0.5	2	4.0	1	3.1	X	X	0	-	0	-	X	X	5	9.6	9	2.4
20億円超 50億円以下	0	-	0	-	3	9.4	X	X	0	-	1	12.5	X	X	1	1.9	5	1.4
50億円超 100億円以下	0	-	0	-	2	6.3	X	X	0	-	0	-	X	X	0	-	2	0.5
100億円超 500億円以下	0	-	0	-	1	3.1	X	X	0	-	0	-	X	X	0	-	3	0.8
500億円超 1,000億円以下	0	-	0	-	0	-	X	X	0	-	0	-	X	X	0	-	0	-
1,000億円超	0	-	0	-	0	-	X	X	0	-	0	-	X	X	0	-	0	-
合計	214	100.0	50	100.0	32	100.0	X	X	8	100.0	8	100.0	X	X	52	100.0	368	100.0

(福岡国税局)

区分 業態	①一般酒販店		②コンビニエンスストア		③スーパーマーケット		④百貨店		⑤量販店 (ディスカウントストア等)		⑥業務用卸主体店		⑦ホームセンター ・ドラッグストア		⑧その他		合計	
	事業者数	構成比	事業者数	構成比	事業者数	構成比	事業者数	構成比	事業者数	構成比	事業者数	構成比	事業者数	構成比	事業者数	構成比	事業者数	構成比
300万円以下	58	21.0	0	-	1	3.7	X	X	X	X	0	-	X	X	7	10.0	66	13.0
300万円超 500万円以下	27	9.8	1	0.9	0	-	X	X	X	X	0	-	X	X	0	-	28	5.5
500万円超 700万円以下	33	12.0	2	1.7	0	-	X	X	X	X	0	-	X	X	3	4.3	38	7.5
700万円超 1,000万円以下	23	8.3	3	2.6	0	-	X	X	X	X	0	-	X	X	2	2.9	28	5.5
1,000万円超 1,500万円以下	30	10.9	5	4.3	0	-	X	X	X	X	0	-	X	X	2	2.9	37	7.3
1,500万円超 2,000万円以下	21	7.6	3	2.6	1	3.7	X	X	X	X	0	-	X	X	1	1.4	27	5.3
2,000万円超 2,500万円以下	17	6.2	4	3.4	0	-	X	X	X	X	0	-	X	X	2	2.9	24	4.7
2,500万円超 3,000万円以下	4	1.4	1	0.9	0	-	X	X	X	X	0	-	X	X	0	-	6	1.2
3,000万円超 4,000万円以下	15	5.4	4	3.4	0	-	X	X	X	X	1	11.1	X	X	2	2.9	23	4.5
4,000万円超 5,000万円以下	11	4.0	2	1.7	2	7.4	X	X	X	X	0	-	X	X	3	4.3	18	3.5
5,000万円超 1億円以下	18	6.5	5	4.3	0	-	X	X	X	X	1	11.1	X	X	9	12.9	33	6.5
1億円超 5億円以下	18	6.5	76	65.0	13	48.1	X	X	X	X	5	55.6	X	X	20	28.6	135	26.5
5億円超 10億円以下	0	-	10	8.5	3	11.1	X	X	X	X	2	22.2	X	X	7	10.0	23	4.5
10億円超 20億円以下	0	-	1	0.9	0	-	X	X	X	X	0	-	X	X	5	7.1	6	1.2
20億円超 50億円以下	1	0.4	0	-	3	11.1	X	X	X	X	0	-	X	X	5	7.1	9	1.8
50億円超 100億円以下	0	-	0	-	2	7.4	X	X	X	X	0	-	X	X	0	-	3	0.6
100億円超 500億円以下	0	-	0	-	1	3.7	X	X	X	X	0	-	X	X	2	2.9	4	0.8
500億円超 1,000億円以下	0	-	0	-	1	3.7	X	X	X	X	0	-	X	X	0	-	1	0.2
1,000億円超	0	-	0	-	0	-	X	X	X	X	0	-	X	X	0	-	0	-
合計	276	100.0	117	100.0	27	100.0	X	X	X	X	9	100.0	X	X	70	100.0	509	100.0

2-1-5 総売上高規模別欠損事業者数(6)

(熊本国税局)

区分 業態	①一般酒販店		②コンビニエンスストア		③スーパーマーケット		④百貨店		⑤量販店 (ディスカウントストア等)		⑥業務用卸主体店		⑦ホームセンター ・ドラッグストア		⑧その他		合計	
	事業者数	構成比	事業者数	構成比	事業者数	構成比	事業者数	構成比	事業者数	構成比	事業者数	構成比	事業者数	構成比	事業者数	構成比	事業者数	構成比
300万円以下	67	18.0	3	2.6	0	-	X	X	0	-	0	-	X	X	4	4.1	74	11.7
300万円超 500万円以下	25	6.7	3	2.6	0	-	X	X	0	-	0	-	X	X	1	1.0	29	4.6
500万円超 700万円以下	24	6.4	3	2.6	0	-	X	X	0	-	0	-	X	X	3	3.1	30	4.7
700万円超 1,000万円以下	37	9.9	3	2.6	1	3.4	X	X	0	-	0	-	X	X	5	5.2	46	7.2
1,000万円超 1,500万円以下	44	11.8	3	2.6	1	3.4	X	X	0	-	0	-	X	X	6	6.2	54	8.5
1,500万円超 2,000万円以下	28	7.5	1	0.9	0	-	X	X	0	-	0	-	X	X	4	4.1	33	5.2
2,000万円超 2,500万円以下	23	6.2	3	2.6	2	6.9	X	X	0	-	0	-	X	X	2	2.1	30	4.7
2,500万円超 3,000万円以下	16	4.3	4	3.4	0	-	X	X	0	-	0	-	X	X	4	4.1	24	3.8
3,000万円超 4,000万円以下	17	4.6	8	6.8	1	3.4	X	X	1	11.1	0	-	X	X	4	4.1	31	4.9
4,000万円超 5,000万円以下	16	4.3	3	2.6	1	3.4	X	X	0	-	0	-	X	X	5	5.2	26	4.1
5,000万円超 1億円以下	36	9.7	18	15.4	2	6.9	X	X	3	33.3	0	-	X	X	17	17.5	76	12.0
1億円超 5億円以下	31	8.3	60	51.3	12	41.4	X	X	4	44.4	5	100.0	X	X	23	23.7	136	21.4
5億円超 10億円以下	6	1.6	5	4.3	2	6.9	X	X	1	11.1	0	-	X	X	9	9.3	23	3.6
10億円超 20億円以下	2	0.5	0	-	3	10.3	X	X	0	-	0	-	X	X	5	5.2	10	1.6
20億円超 50億円以下	1	0.3	0	-	2	6.9	X	X	0	-	0	-	X	X	2	2.1	8	1.3
50億円超 100億円以下	0	-	0	-	1	3.4	X	X	0	-	0	-	X	X	2	2.1	3	0.5
100億円超 500億円以下	0	-	0	-	1	3.4	X	X	0	-	0	-	X	X	1	1.0	2	0.3
500億円超 1,000億円以下	0	-	0	-	0	-	X	X	0	-	0	-	X	X	0	-	0	-
1,000億円超	0	-	0	-	0	-	X	X	0	-	0	-	X	X	0	-	0	-
合計	373	100.0	117	100.0	29	100.0	X	X	9	100.0	5	100.0	X	X	97	100.0	635	100.0

(沖縄国税事務所)

区分 業態	①一般酒販店		②コンビニエンスストア		③スーパーマーケット		④百貨店		⑤量販店 (ディスカウントストア等)		⑥業務用卸主体店		⑦ホームセンター ・ドラッグストア		⑧その他		合計	
	事業者数	構成比	事業者数	構成比	事業者数	構成比	事業者数	構成比	事業者数	構成比	事業者数	構成比	事業者数	構成比	事業者数	構成比	事業者数	構成比
300万円以下	1	25.0	0	-	X	X	X	X	X	X	X	X	X	X	4	10.0	5	8.8
300万円超 500万円以下	0	-	0	-	X	X	X	X	X	X	X	X	X	X	3	7.5	3	5.3
500万円超 700万円以下	0	-	0	-	X	X	X	X	X	X	X	X	X	X	2	5.0	2	3.5
700万円超 1,000万円以下	0	-	0	-	X	X	X	X	X	X	X	X	X	X	3	7.5	3	5.3
1,000万円超 1,500万円以下	0	-	0	-	X	X	X	X	X	X	X	X	X	X	1	2.5	1	1.8
1,500万円超 2,000万円以下	0	-	0	-	X	X	X	X	X	X	X	X	X	X	1	2.5	1	1.8
2,000万円超 2,500万円以下	0	-	0	-	X	X	X	X	X	X	X	X	X	X	1	2.5	2	3.5
2,500万円超 3,000万円以下	1	25.0	0	-	X	X	X	X	X	X	X	X	X	X	1	2.5	2	3.5
3,000万円超 4,000万円以下	0	-	0	-	X	X	X	X	X	X	X	X	X	X	0	-	0	-
4,000万円超 5,000万円以下	0	-	0	-	X	X	X	X	X	X	X	X	X	X	1	2.5	1	1.8
5,000万円超 1億円以下	0	-	0	-	X	X	X	X	X	X	X	X	X	X	7	17.5	8	14.0
1億円超 5億円以下	1	25.0	6	60.0	X	X	X	X	X	X	X	X	X	X	10	25.0	17	29.8
5億円超 10億円以下	1	25.0	4	40.0	X	X	X	X	X	X	X	X	X	X	2	5.0	7	12.3
10億円超 20億円以下	0	-	0	-	X	X	X	X	X	X	X	X	X	X	2	5.0	2	3.5
20億円超 50億円以下	0	-	0	-	X	X	X	X	X	X	X	X	X	X	1	2.5	1	1.8
50億円超 100億円以下	0	-	0	-	X	X	X	X	X	X	X	X	X	X	0	-	1	1.8
100億円超 500億円以下	0	-	0	-	X	X	X	X	X	X	X	X	X	X	1	2.5	1	1.8
500億円超 1,000億円以下	0	-	0	-	X	X	X	X	X	X	X	X	X	X	0	-	0	-
1,000億円超	0	-	0	-	X	X	X	X	X	X	X	X	X	X	0	-	0	-
合計	4	100.0	10	100.0	X	X	X	X	X	X	X	X	X	X	40	100.0	57	100.0

## 2-1-5 総売上高規模別欠損事業者数(7)

(全国合計)

業態	①一般酒販店		②コンビニエンスストア		③スーパーマーケット		④百貨店		⑤量販店 (ディスカウントストア等)		⑥業務用卸主体店		⑦ホームセンター ・ドラッグストア		⑧その他		合計	
	事業者数	構成比	事業者数	構成比	事業者数	構成比	事業者数	構成比	事業者数	構成比	事業者数	構成比	事業者数	構成比	事業者数	構成比	事業者数	構成比
300万円以下	874	15.1	7	0.4	1	0.2	0	-	0	-	20	8.6	0	-	92	6.4	994	9.9
300万円超 500万円以下	547	9.5	15	0.8	1	0.2	1	5.9	0	-	1	0.4	0	-	40	2.8	605	6.0
500万円超 700万円以下	389	6.7	14	0.7	6	1.3	0	-	0	-	6	2.6	1	4.0	36	2.5	452	4.5
700万円超 1,000万円以下	575	9.9	14	0.7	4	0.9	0	-	1	0.9	6	2.6	0	-	56	3.9	656	6.5
1,000万円超 1,500万円以下	648	11.2	35	1.8	9	2.0	0	-	0	-	8	3.4	1	4.0	76	5.3	777	7.7
1,500万円超 2,000万円以下	453	7.8	35	1.8	8	1.7	0	-	2	1.9	4	1.7	1	4.0	54	3.8	557	5.6
2,000万円超 2,500万円以下	337	5.8	47	2.4	7	1.5	0	-	3	2.8	5	2.1	0	-	45	3.1	444	4.4
2,500万円超 3,000万円以下	278	4.8	34	1.7	11	2.4	0	-	3	2.8	6	2.6	0	-	47	3.3	379	3.8
3,000万円超 4,000万円以下	382	6.6	58	2.9	20	4.4	0	-	6	5.6	9	3.9	0	-	59	4.1	534	5.3
4,000万円超 5,000万円以下	270	4.7	36	1.8	18	3.9	0	-	5	4.6	8	3.4	1	4.0	56	3.9	394	3.9
5,000万円超 1億円以下	567	9.8	128	6.5	51	11.1	0	-	23	21.3	32	13.7	0	-	206	14.4	1,007	10.0
1億円超 5億円以下	399	6.9	1,323	66.9	172	37.5	0	-	40	37.0	88	37.8	7	28.0	423	29.5	2,452	24.4
5億円超 10億円以下	40	0.7	177	9.0	38	8.3	0	-	13	12.0	17	7.3	1	4.0	96	6.7	382	3.8
10億円超 20億円以下	11	0.2	40	2.0	41	8.9	1	5.9	5	4.6	8	3.4	2	8.0	58	4.0	166	1.7
20億円超 50億円以下	9	0.2	6	0.3	29	6.3	4	23.5	3	2.8	9	3.9	6	24.0	60	4.2	126	1.3
50億円超 100億円以下	1	0.0	1	0.1	16	3.5	3	17.6	1	0.9	4	1.7	1	4.0	10	0.7	37	0.4
100億円超 500億円以下	1	0.0	3	0.2	15	3.3	6	35.3	2	1.9	0	-	4	16.0	18	1.3	49	0.5
500億円超 1,000億円以下	1	0.0	0	-	4	0.9	1	5.9	0	-	1	0.4	0	-	1	0.1	8	0.1
1,000億円超	0	-	4	0.2	8	1.7	1	5.9	1	0.9	1	0.4	0	-	1	0.1	16	0.2
合計	5,782	100.0	1,977	100.0	459	100.0	17	100.0	108	100.0	233	100.0	25	100.0	1,434	100.0	10,035	100.0

## (2)酒類に関する経営状況

## 2-2-1 酒類売上高規模別事業者数(1)

(札幌国税局)

業態 酒類売上高規模	①一般酒販店		②コンビニエンスストア		③スーパーマーケット		④百貨店		⑤量販店 (ディスカウントストア等)		⑥業務用卸主体店		⑦ホームセンター ・ドラッグストア		⑧その他		合計	
	事業者数	構成比	事業者数	構成比	事業者数	構成比	事業者数	構成比	事業者数	構成比	事業者数	構成比	事業者数	構成比	事業者数	構成比	事業者数	構成比
300万円以下	283	40.8	41	5.4	17	17.7	X	X	X	X	19	38.8	X	X	154	61.1	520	27.6
300万円超 500万円以下	78	11.3	37	4.8	5	5.2	X	X	X	X	4	8.2	X	X	25	9.9	151	8.0
500万円超 700万円以下	48	6.9	79	10.3	7	7.3	X	X	X	X	0	-	X	X	18	7.1	153	8.1
700万円超 1,000万円以下	57	8.2	187	24.5	9	9.4	X	X	X	X	2	4.1	X	X	14	5.6	270	14.3
1,000万円超 1,500万円以下	47	6.8	220	28.8	8	8.3	X	X	X	X	2	4.1	X	X	16	6.3	293	15.5
1,500万円超 2,000万円以下	38	5.5	102	13.4	7	7.3	X	X	X	X	2	4.1	X	X	4	1.6	154	8.2
2,000万円超 2,500万円以下	20	2.9	27	3.5	4	4.2	X	X	X	X	0	-	X	X	5	2.0	56	3.0
2,500万円超 3,000万円以下	15	2.2	21	2.7	3	3.1	X	X	X	X	0	-	X	X	4	1.6	43	2.3
3,000万円超 4,000万円以下	28	4.0	18	2.4	2	2.1	X	X	X	X	1	2.0	X	X	2	0.8	52	2.8
4,000万円超 5,000万円以下	9	1.3	6	0.8	5	5.2	X	X	X	X	0	-	X	X	5	2.0	26	1.4
5,000万円超 1億円以下	37	5.3	10	1.3	8	8.3	X	X	X	X	8	16.3	X	X	2	0.8	70	3.7
1億円超 5億円以下	30	4.3	15	2.0	9	9.4	X	X	X	X	6	12.2	X	X	3	1.2	75	4.0
5億円超 10億円以下	1	0.1	0	-	2	2.1	X	X	X	X	2	4.1	X	X	0	-	6	0.3
10億円超	2	0.3	1	0.1	10	10.4	X	X	X	X	3	6.1	X	X	0	-	18	1.0
合計	693	100.0	764	100.0	96	100.0	X	X	X	X	49	100.0	X	X	252	100.0	1,887	100.0

(仙台国税局)

業態 酒類売上高規模	①一般酒販店		②コンビニエンスストア		③スーパーマーケット		④百貨店		⑤量販店 (ディスカウントストア等)		⑥業務用卸主体店		⑦ホームセンター ・ドラッグストア		⑧その他		合計	
	事業者数	構成比	事業者数	構成比	事業者数	構成比	事業者数	構成比	事業者数	構成比	事業者数	構成比	事業者数	構成比	事業者数	構成比	事業者数	構成比
300万円以下	1,054	47.5	89	7.1	26	15.8	X	X	4	11.8	17	23.9	X	X	315	67.9	1,506	35.6
300万円超 500万円以下	288	13.0	84	6.7	16	9.7	X	X	0	-	9	12.7	X	X	55	11.9	452	10.7
500万円超 700万円以下	152	6.8	170	13.5	10	6.1	X	X	1	2.9	3	4.2	X	X	26	5.6	362	8.5
700万円超 1,000万円以下	133	6.0	316	25.0	6	3.6	X	X	2	5.9	3	4.2	X	X	14	3.0	475	11.2
1,000万円超 1,500万円以下	132	5.9	324	25.7	15	9.1	X	X	2	5.9	5	7.0	X	X	18	3.9	496	11.7
1,500万円超 2,000万円以下	96	4.3	122	9.7	9	5.5	X	X	1	2.9	3	4.2	X	X	8	1.7	240	5.7
2,000万円超 2,500万円以下	63	2.8	53	4.2	9	5.5	X	X	0	-	0	-	X	X	6	1.3	131	3.1
2,500万円超 3,000万円以下	43	1.9	30	2.4	3	1.8	X	X	2	5.9	2	2.8	X	X	5	1.1	87	2.1
3,000万円超 4,000万円以下	60	2.7	25	2.0	8	4.8	X	X	1	2.9	2	2.8	X	X	7	1.5	104	2.5
4,000万円超 5,000万円以下	40	1.8	12	1.0	4	2.4	X	X	1	2.9	1	1.4	X	X	1	0.2	59	1.4
5,000万円超 1億円以下	95	4.3	32	2.5	6	3.6	X	X	3	8.8	4	5.6	X	X	3	0.6	145	3.4
1億円超 5億円以下	60	2.7	5	0.4	27	16.4	X	X	6	17.6	15	21.1	X	X	5	1.1	125	3.0
5億円超 10億円以下	1	0.0	0	-	7	4.2	X	X	5	14.7	4	5.6	X	X	0	-	21	0.5
10億円超	2	0.1	0	-	19	11.5	X	X	6	17.6	3	4.2	X	X	1	0.2	33	0.8
合計	2,219	100.0	1,262	100.0	165	100.0	X	X	34	100.0	71	100.0	X	X	464	100.0	4,236	100.0

## 2-2-1 酒類売上高規模別事業者数(2)

(関東信越国税局)

業態 酒類売上高規模	①一般酒販店		②コンビニエンスストア		③スーパーマーケット		④百貨店		⑤量販店 (ディスカウントストア等)		⑥業務用卸主体店		⑦ホームセンター ・ドラッグストア		⑧その他		合計	
	事業者数	構成比	事業者数	構成比	事業者数	構成比	事業者数	構成比	事業者数	構成比	事業者数	構成比	事業者数	構成比	事業者数	構成比	事業者数	構成比
300万円以下	1,304	40.3	226	9.7	50	20.9	X	X	9	24.3	40	32.3	X	X	489	67.3	2,127	31.6
300万円超 500万円以下	405	12.5	150	6.4	19	7.9	X	X	1	2.7	6	4.8	X	X	62	8.5	644	9.6
500万円超 700万円以下	237	7.3	266	11.4	18	7.5	X	X	2	5.4	10	8.1	X	X	45	6.2	581	8.6
700万円超 1,000万円以下	253	7.8	628	27.0	25	10.5	X	X	2	5.4	5	4.0	X	X	29	4.0	942	14.0
1,000万円超 1,500万円以下	237	7.3	591	25.4	21	8.8	X	X	1	2.7	4	3.2	X	X	34	4.7	890	13.2
1,500万円超 2,000万円以下	149	4.6	206	8.9	11	4.6	X	X	0	-	3	2.4	X	X	14	1.9	384	5.7
2,000万円超 2,500万円以下	95	2.9	99	4.3	9	3.8	X	X	0	-	2	1.6	X	X	7	1.0	212	3.2
2,500万円超 3,000万円以下	85	2.6	45	1.9	6	2.5	X	X	0	-	2	1.6	X	X	10	1.4	148	2.2
3,000万円超 4,000万円以下	109	3.4	42	1.8	8	3.3	X	X	3	8.1	3	2.4	X	X	8	1.1	173	2.6
4,000万円超 5,000万円以下	81	2.5	27	1.2	10	4.2	X	X	2	5.4	2	1.6	X	X	1	0.1	124	1.8
5,000万円超 1億円以下	173	5.3	37	1.6	12	5.0	X	X	1	2.7	12	9.7	X	X	14	1.9	253	3.8
1億円超 5億円以下	101	3.1	7	0.3	20	8.4	X	X	9	24.3	27	21.8	X	X	12	1.7	183	2.7
5億円超 10億円以下	5	0.2	2	0.1	5	2.1	X	X	3	8.1	5	4.0	X	X	2	0.3	25	0.4
10億円超	1	0.0	0	-	25	10.5	X	X	4	10.8	3	2.4	X	X	0	-	41	0.6
合計	3,235	100.0	2,326	100.0	239	100.0	X	X	37	100.0	124	100.0	X	X	727	100.0	6,727	100.0

(東京国税局)

業態 酒類売上高規模	①一般酒販店		②コンビニエンスストア		③スーパーマーケット		④百貨店		⑤量販店 (ディスカウントストア等)		⑥業務用卸主体店		⑦ホームセンター ・ドラッグストア		⑧その他		合計	
	事業者数	構成比	事業者数	構成比	事業者数	構成比	事業者数	構成比	事業者数	構成比	事業者数	構成比	事業者数	構成比	事業者数	構成比	事業者数	構成比
300万円以下	940	34.4	325	10.0	42	17.7	0	-	7	14.6	73	28.4	8	36.4	712	61.2	2,107	27.3
300万円超 500万円以下	297	10.9	137	4.2	20	8.4	0	-	2	4.2	20	7.8	0	-	84	7.2	560	7.3
500万円超 700万円以下	200	7.3	204	6.3	20	8.4	0	-	1	2.1	10	3.9	0	-	64	5.5	499	6.5
700万円超 1,000万円以下	256	9.4	465	14.3	13	5.5	0	-	0	-	17	6.6	0	-	58	5.0	809	10.5
1,000万円超 1,500万円以下	282	10.3	886	27.3	10	4.2	1	12.5	1	2.1	14	5.4	0	-	43	3.7	1,237	16.0
1,500万円超 2,000万円以下	149	5.4	501	15.4	12	5.1	0	-	2	4.2	7	2.7	1	4.5	32	2.7	704	9.1
2,000万円超 2,500万円以下	86	3.1	239	7.4	12	5.1	0	-	4	8.3	11	4.3	0	-	25	2.1	377	4.9
2,500万円超 3,000万円以下	58	2.1	127	3.9	7	3.0	0	-	0	-	7	2.7	1	4.5	15	1.3	215	2.8
3,000万円超 4,000万円以下	100	3.7	139	4.3	12	5.1	0	-	2	4.2	9	3.5	0	-	19	1.6	281	3.6
4,000万円超 5,000万円以下	75	2.7	76	2.3	9	3.8	0	-	3	6.3	6	2.3	0	-	4	0.3	173	2.2
5,000万円超 1億円以下	133	4.9	92	2.8	18	7.6	0	-	4	8.3	16	6.2	2	9.1	40	3.4	305	4.0
1億円超 5億円以下	125	4.6	45	1.4	22	9.3	1	12.5	11	22.9	28	10.9	3	13.6	40	3.4	275	3.6
5億円超 10億円以下	18	0.7	4	0.1	8	3.4	2	25.0	4	8.3	10	3.9	0	-	11	0.9	57	0.7
10億円超	16	0.6	6	0.2	32	13.5	4	50.0	7	14.6	29	11.3	7	31.8	17	1.5	118	1.5
合計	2,735	100.0	3,246	100.0	237	100.0	8	100.0	48	100.0	257	100.0	22	100.0	1,164	100.0	7,717	100.0

## 2-2-1 酒類売上高規模別事業者数(3)

(金沢国税局)

業態 酒類売上高規模	①一般酒販店		②コンビニエンスストア		③スーパーマーケット		④百貨店		⑤量販店 (ディスカウントストア等)		⑥業務用卸主体店		⑦ホームセンター ・ドラッグストア		⑧その他		合計		
	事業者数	構成比	事業者数	構成比	事業者数	構成比	事業者数	構成比	事業者数	構成比	事業者数	構成比	事業者数	構成比	事業者数	構成比	事業者数	構成比	
300万円以下	228	41.3	29	9.3	8	18.2	X	X	X	X	X	X	X	X	X	110	61.5	381	33.5
300万円超 500万円以下	56	10.1	18	5.8	4	9.1	X	X	X	X	X	X	X	X	X	22	12.3	103	9.0
500万円超 700万円以下	51	9.2	52	16.7	0	-	X	X	X	X	X	X	X	X	X	7	3.9	111	9.7
700万円超 1,000万円以下	39	7.1	69	22.2	3	6.8	X	X	X	X	X	X	X	X	X	10	5.6	123	10.8
1,000万円超 1,500万円以下	34	6.2	62	19.9	5	11.4	X	X	X	X	X	X	X	X	X	6	3.4	110	9.7
1,500万円超 2,000万円以下	40	7.2	33	10.6	0	-	X	X	X	X	X	X	X	X	X	5	2.8	80	7.0
2,000万円超 2,500万円以下	14	2.5	18	5.8	3	6.8	X	X	X	X	X	X	X	X	X	2	1.1	38	3.3
2,500万円超 3,000万円以下	16	2.9	3	1.0	3	6.8	X	X	X	X	X	X	X	X	X	1	0.6	24	2.1
3,000万円超 4,000万円以下	21	3.8	9	2.9	0	-	X	X	X	X	X	X	X	X	X	5	2.8	39	3.4
4,000万円超 5,000万円以下	9	1.6	6	1.9	1	2.3	X	X	X	X	X	X	X	X	X	1	0.6	18	1.6
5,000万円超 1億円以下	34	6.2	11	3.5	7	15.9	X	X	X	X	X	X	X	X	X	6	3.4	63	5.5
1億円超 5億円以下	10	1.8	1	0.3	5	11.4	X	X	X	X	X	X	X	X	X	3	1.7	31	2.7
5億円超 10億円以下	0	-	0	-	3	6.8	X	X	X	X	X	X	X	X	X	0	-	7	0.6
10億円超	0	-	0	-	2	4.5	X	X	X	X	X	X	X	X	X	1	0.6	11	1.0
合計	552	100.0	311	100.0	44	100.0	X	X	X	X	X	X	X	X	X	179	100.0	1,139	100.0

(名古屋国税局)

業態 酒類売上高規模	①一般酒販店		②コンビニエンスストア		③スーパーマーケット		④百貨店		⑤量販店 (ディスカウントストア等)		⑥業務用卸主体店		⑦ホームセンター ・ドラッグストア		⑧その他		合計	
	事業者数	構成比	事業者数	構成比	事業者数	構成比	事業者数	構成比	事業者数	構成比	事業者数	構成比	事業者数	構成比	事業者数	構成比	事業者数	構成比
300万円以下	630	37.6	143	9.5	36	24.7	X	X	4	13.3	29	23.6	X	X	319	68.0	1,163	29.3
300万円超 500万円以下	208	12.4	87	5.8	19	13.0	X	X	1	3.3	9	7.3	X	X	48	10.2	373	9.4
500万円超 700万円以下	140	8.4	198	13.2	8	5.5	X	X	0	-	6	4.9	X	X	22	4.7	374	9.4
700万円超 1,000万円以下	126	7.5	334	22.3	10	6.8	X	X	0	-	7	5.7	X	X	12	2.6	489	12.3
1,000万円超 1,500万円以下	144	8.6	389	25.9	10	6.8	X	X	0	-	3	2.4	X	X	23	4.9	571	14.4
1,500万円超 2,000万円以下	75	4.5	119	7.9	6	4.1	X	X	1	3.3	2	1.6	X	X	9	1.9	214	5.4
2,000万円超 2,500万円以下	61	3.6	78	5.2	2	1.4	X	X	1	3.3	5	4.1	X	X	3	0.6	150	3.8
2,500万円超 3,000万円以下	40	2.4	39	2.6	4	2.7	X	X	0	-	3	2.4	X	X	1	0.2	87	2.2
3,000万円超 4,000万円以下	73	4.4	49	3.3	1	0.7	X	X	0	-	5	4.1	X	X	6	1.3	135	3.4
4,000万円超 5,000万円以下	31	1.8	18	1.2	3	2.1	X	X	2	6.7	1	0.8	X	X	5	1.1	61	1.5
5,000万円超 1億円以下	94	5.6	35	2.3	13	8.9	X	X	4	13.3	14	11.4	X	X	10	2.1	172	4.3
1億円超 5億円以下	49	2.9	11	0.7	14	9.6	X	X	13	43.3	23	18.7	X	X	9	1.9	123	3.1
5億円超 10億円以下	2	0.1	0	-	3	2.1	X	X	1	3.3	7	5.7	X	X	0	-	14	0.4
10億円超	3	0.2	0	-	17	11.6	X	X	3	10.0	9	7.3	X	X	2	0.4	39	1.0
合計	1,676	100.0	1,500	100.0	146	100.0	X	X	30	100.0	123	100.0	X	X	469	100.0	3,965	100.0

## 2-2-1 酒類売上高規模別事業者数(4)

(大阪国税局)

業態 酒類売上高規模	①一般酒販店		②コンビニエンスストア		③スーパーマーケット		④百貨店		⑤量販店 (ディスカウントストア等)		⑥業務用卸主体店		⑦ホームセンター ・ドラッグストア		⑧その他		合計	
	事業者数	構成比	事業者数	構成比	事業者数	構成比	事業者数	構成比	事業者数	構成比	事業者数	構成比	事業者数	構成比	事業者数	構成比	事業者数	構成比
300万円以下	1,115	38.0	150	9.0	27	14.9	X	X	2	3.2	39	24.8	X	X	478	69.9	1,813	31.8
300万円超 500万円以下	418	14.2	103	6.2	11	6.1	X	X	3	4.8	9	5.7	X	X	68	9.9	612	10.7
500万円超 700万円以下	233	7.9	209	12.5	7	3.9	X	X	0	-	3	1.9	X	X	24	3.5	477	8.4
700万円超 1,000万円以下	260	8.9	385	23.1	12	6.6	X	X	2	3.2	4	2.5	X	X	18	2.6	682	12.0
1,000万円超 1,500万円以下	216	7.4	447	26.8	19	10.5	X	X	1	1.6	4	2.5	X	X	21	3.1	710	12.4
1,500万円超 2,000万円以下	123	4.2	150	9.0	6	3.3	X	X	0	-	4	2.5	X	X	8	1.2	292	5.1
2,000万円超 2,500万円以下	87	3.0	81	4.9	11	6.1	X	X	1	1.6	5	3.2	X	X	5	0.7	190	3.3
2,500万円超 3,000万円以下	81	2.8	41	2.5	7	3.9	X	X	0	-	5	3.2	X	X	11	1.6	145	2.5
3,000万円超 4,000万円以下	91	3.1	39	2.3	7	3.9	X	X	1	1.6	5	3.2	X	X	7	1.0	150	2.6
4,000万円超 5,000万円以下	62	2.1	11	0.7	5	2.8	X	X	4	6.3	3	1.9	X	X	2	0.3	87	1.5
5,000万円超 1億円以下	144	4.9	37	2.2	17	9.4	X	X	8	12.7	15	9.6	X	X	16	2.3	239	4.2
1億円超 5億円以下	89	3.0	15	0.9	21	11.6	X	X	28	44.4	32	20.4	X	X	17	2.5	203	3.6
5億円超 10億円以下	11	0.4	1	0.1	11	6.1	X	X	6	9.5	8	5.1	X	X	1	0.1	40	0.7
10億円超	7	0.2	0	-	20	11.0	X	X	7	11.1	21	13.4	X	X	8	1.2	66	1.2
合計	2,937	100.0	1,669	100.0	181	100.0	X	X	63	100.0	157	100.0	X	X	684	100.0	5,706	100.0

(広島国税局)

業態 酒類売上高規模	①一般酒販店		②コンビニエンスストア		③スーパーマーケット		④百貨店		⑤量販店 (ディスカウントストア等)		⑥業務用卸主体店		⑦ホームセンター ・ドラッグストア		⑧その他		合計	
	事業者数	構成比	事業者数	構成比	事業者数	構成比	事業者数	構成比	事業者数	構成比	事業者数	構成比	事業者数	構成比	事業者数	構成比	事業者数	構成比
300万円以下	639	47.8	61	8.1	37	24.0	X	X	5	15.2	13	28.9	X	X	276	70.8	1,034	37.9
300万円超 500万円以下	177	13.2	47	6.3	12	7.8	X	X	2	6.1	5	11.1	X	X	37	9.5	280	10.3
500万円超 700万円以下	97	7.3	86	11.5	14	9.1	X	X	0	-	6	13.3	X	X	17	4.4	221	8.1
700万円超 1,000万円以下	82	6.1	177	23.6	8	5.2	X	X	1	3.0	1	2.2	X	X	11	2.8	280	10.3
1,000万円超 1,500万円以下	75	5.6	210	28.0	9	5.8	X	X	0	-	1	2.2	X	X	11	2.8	306	11.2
1,500万円超 2,000万円以下	55	4.1	67	8.9	12	7.8	X	X	0	-	0	-	X	X	11	2.8	146	5.3
2,000万円超 2,500万円以下	27	2.0	33	4.4	5	3.2	X	X	1	3.0	2	4.4	X	X	5	1.3	73	2.7
2,500万円超 3,000万円以下	20	1.5	20	2.7	0	-	X	X	1	3.0	2	4.4	X	X	0	-	43	1.6
3,000万円超 4,000万円以下	40	3.0	21	2.8	10	6.5	X	X	0	-	1	2.2	X	X	1	0.3	74	2.7
4,000万円超 5,000万円以下	26	1.9	7	0.9	3	1.9	X	X	3	9.1	2	4.4	X	X	6	1.5	47	1.7
5,000万円超 1億円以下	59	4.4	17	2.3	8	5.2	X	X	8	24.2	1	2.2	X	X	4	1.0	100	3.7
1億円超 5億円以下	32	2.4	2	0.3	16	10.4	X	X	10	30.3	8	17.8	X	X	9	2.3	82	3.0
5億円超 10億円以下	6	0.4	0	-	7	4.5	X	X	1	3.0	2	4.4	X	X	2	0.5	20	0.7
10億円超	1	0.1	3	0.4	13	8.4	X	X	1	3.0	1	2.2	X	X	0	-	23	0.8
合計	1,336	100.0	751	100.0	154	100.0	X	X	33	100.0	45	100.0	X	X	390	100.0	2,729	100.0



## 2-2-1 酒類売上高規模別事業者数(5)

(高松国税局)

業態 酒類売上高規模	①一般酒販店		②コンビニエンスストア		③スーパーマーケット		④百貨店		⑤量販店 (ディスカウントストア等)		⑥業務用卸主体店		⑦ホームセンター ・ドラッグストア		⑧その他		合計	
	事業者数	構成比	事業者数	構成比	事業者数	構成比	事業者数	構成比	事業者数	構成比	事業者数	構成比	事業者数	構成比	事業者数	構成比	事業者数	構成比
300万円以下	367	49.5	43	11.8	15	17.4	X	X	4	16.0	6	17.1	X	X	142	69.6	580	39.6
300万円超 500万円以下	108	14.6	47	12.9	8	9.3	X	X	0	-	1	2.9	X	X	15	7.4	179	12.2
500万円超 700万円以下	58	7.8	103	28.3	6	7.0	X	X	0	-	2	5.7	X	X	9	4.4	178	12.2
700万円超 1,000万円以下	49	6.6	72	19.8	7	8.1	X	X	1	4.0	2	5.7	X	X	10	4.9	141	9.6
1,000万円超 1,500万円以下	48	6.5	43	11.8	4	4.7	X	X	0	-	3	8.6	X	X	10	4.9	108	7.4
1,500万円超 2,000万円以下	20	2.7	18	4.9	8	9.3	X	X	1	4.0	1	2.9	X	X	6	2.9	54	3.7
2,000万円超 2,500万円以下	10	1.3	8	2.2	5	5.8	X	X	1	4.0	1	2.9	X	X	0	-	25	1.7
2,500万円超 3,000万円以下	10	1.3	6	1.6	3	3.5	X	X	1	4.0	2	5.7	X	X	1	0.5	23	1.6
3,000万円超 4,000万円以下	9	1.2	7	1.9	3	3.5	X	X	0	-	0	-	X	X	2	1.0	21	1.4
4,000万円超 5,000万円以下	9	1.2	5	1.4	2	2.3	X	X	0	-	2	5.7	X	X	1	0.5	19	1.3
5,000万円超 1億円以下	31	4.2	10	2.7	9	10.5	X	X	5	20.0	7	20.0	X	X	4	2.0	67	4.6
1億円超 5億円以下	21	2.8	2	0.5	9	10.5	X	X	7	28.0	6	17.1	X	X	3	1.5	51	3.5
5億円超 10億円以下	1	0.1	0	-	4	4.7	X	X	3	12.0	1	2.9	X	X	0	-	10	0.7
10億円超	0	-	0	-	3	3.5	X	X	2	8.0	1	2.9	X	X	1	0.5	8	0.5
合計	741	100.0	364	100.0	86	100.0	X	X	25	100.0	35	100.0	X	X	204	100.0	1,464	100.0

(福岡国税局)

業態 酒類売上高規模	①一般酒販店		②コンビニエンスストア		③スーパーマーケット		④百貨店		⑤量販店 (ディスカウントストア等)		⑥業務用卸主体店		⑦ホームセンター ・ドラッグストア		⑧その他		合計	
	事業者数	構成比	事業者数	構成比	事業者数	構成比	事業者数	構成比	事業者数	構成比	事業者数	構成比	事業者数	構成比	事業者数	構成比	事業者数	構成比
300万円以下	446	39.8	97	11.1	19	20.0	X	X	X	X	7	12.1	X	X	172	64.9	745	30.3
300万円超 500万円以下	166	14.8	69	7.9	7	7.4	X	X	X	X	1	1.7	X	X	28	10.6	272	11.0
500万円超 700万円以下	75	6.7	114	13.0	3	3.2	X	X	X	X	1	1.7	X	X	8	3.0	201	8.2
700万円超 1,000万円以下	72	6.4	207	23.6	7	7.4	X	X	X	X	3	5.2	X	X	12	4.5	303	12.3
1,000万円超 1,500万円以下	85	7.6	220	25.1	11	11.6	X	X	X	X	2	3.4	X	X	13	4.9	331	13.4
1,500万円超 2,000万円以下	50	4.5	76	8.7	4	4.2	X	X	X	X	0	-	X	X	5	1.9	136	5.5
2,000万円超 2,500万円以下	29	2.6	35	4.0	3	3.2	X	X	X	X	0	-	X	X	2	0.8	70	2.8
2,500万円超 3,000万円以下	21	1.9	18	2.1	2	2.1	X	X	X	X	0	-	X	X	2	0.8	44	1.8
3,000万円超 4,000万円以下	34	3.0	21	2.4	6	6.3	X	X	X	X	4	6.9	X	X	5	1.9	73	3.0
4,000万円超 5,000万円以下	22	2.0	8	0.9	7	7.4	X	X	X	X	1	1.7	X	X	3	1.1	42	1.7
5,000万円超 1億円以下	71	6.3	7	0.8	6	6.3	X	X	X	X	9	15.5	X	X	6	2.3	103	4.2
1億円超 5億円以下	46	4.1	4	0.5	9	9.5	X	X	X	X	18	31.0	X	X	6	2.3	98	4.0
5億円超 10億円以下	3	0.3	0	-	2	2.1	X	X	X	X	7	12.1	X	X	1	0.4	19	0.8
10億円超	1	0.1	0	-	9	9.5	X	X	X	X	5	8.6	X	X	2	0.8	25	1.0
合計	1,121	100.0	876	100.0	95	100.0	X	X	X	X	58	100.0	X	X	265	100.0	2,462	100.0

## 2-2-1 酒類売上高規模別事業者数(6)

(熊本国税局)

業態 酒類売上高規模	①一般酒販店		②コンビニエンスストア		③スーパーマーケット		④百貨店		⑤量販店 (ディスカウントストア等)		⑥業務用卸主体店		⑦ホームセンター ・ドラッグストア		⑧その他		合計	
	事業者数	構成比	事業者数	構成比	事業者数	構成比	事業者数	構成比	事業者数	構成比	事業者数	構成比	事業者数	構成比	事業者数	構成比	事業者数	構成比
300万円以下	641	49.0	86	14.1	19	16.2	X	X	2	6.3	7	23.3	X	X	201	64.8	961	39.5
300万円超 500万円以下	167	12.8	56	9.2	8	6.8	X	X	0	-	1	3.3	X	X	24	7.7	256	10.5
500万円超 700万円以下	94	7.2	117	19.2	1	0.9	X	X	0	-	1	3.3	X	X	16	5.2	230	9.5
700万円超 1,000万円以下	85	6.5	119	19.6	10	8.5	X	X	2	6.3	1	3.3	X	X	15	4.8	233	9.6
1,000万円超 1,500万円以下	81	6.2	126	20.7	7	6.0	X	X	0	-	0	-	X	X	15	4.8	233	9.6
1,500万円超 2,000万円以下	42	3.2	42	6.9	4	3.4	X	X	1	3.1	2	6.7	X	X	5	1.6	97	4.0
2,000万円超 2,500万円以下	22	1.7	18	3.0	3	2.6	X	X	0	-	1	3.3	X	X	3	1.0	47	1.9
2,500万円超 3,000万円以下	23	1.8	9	1.5	7	6.0	X	X	2	6.3	0	-	X	X	6	1.9	47	1.9
3,000万円超 4,000万円以下	37	2.8	11	1.8	14	12.0	X	X	5	15.6	0	-	X	X	5	1.6	74	3.0
4,000万円超 5,000万円以下	16	1.2	8	1.3	9	7.7	X	X	4	12.5	1	3.3	X	X	3	1.0	42	1.7
5,000万円超 1億円以下	42	3.2	10	1.6	15	12.8	X	X	3	9.4	2	6.7	X	X	7	2.3	81	3.3
1億円超 5億円以下	55	4.2	5	0.8	12	10.3	X	X	11	34.4	11	36.7	X	X	7	2.3	104	4.3
5億円超 10億円以下	3	0.2	1	0.2	6	5.1	X	X	0	-	2	6.7	X	X	2	0.6	17	0.7
10億円超	1	0.1	0	-	2	1.7	X	X	2	6.3	1	3.3	X	X	1	0.3	10	0.4
合計	1,309	100.0	608	100.0	117	100.0	X	X	32	100.0	30	100.0	X	X	310	100.0	2,432	100.0

(沖縄国税事務所)

業態 酒類売上高規模	①一般酒販店		②コンビニエンスストア		③スーパーマーケット		④百貨店		⑤量販店 (ディスカウントストア等)		⑥業務用卸主体店		⑦ホームセンター ・ドラッグストア		⑧その他		合計	
	事業者数	構成比	事業者数	構成比	事業者数	構成比	事業者数	構成比	事業者数	構成比	事業者数	構成比	事業者数	構成比	事業者数	構成比	事業者数	構成比
300万円以下	3	12.5	5	2.9	X	X	X	X	X	X	X	X	X	X	105	56.8	115	28.4
300万円超 500万円以下	1	4.2	3	1.7	X	X	X	X	X	X	X	X	X	X	27	14.6	33	8.1
500万円超 700万円以下	2	8.3	3	1.7	X	X	X	X	X	X	X	X	X	X	9	4.9	15	3.7
700万円超 1,000万円以下	2	8.3	15	8.6	X	X	X	X	X	X	X	X	X	X	8	4.3	25	6.2
1,000万円超 1,500万円以下	0	-	50	28.7	X	X	X	X	X	X	X	X	X	X	7	3.8	57	14.1
1,500万円超 2,000万円以下	2	8.3	33	19.0	X	X	X	X	X	X	X	X	X	X	7	3.8	44	10.9
2,000万円超 2,500万円以下	2	8.3	14	8.0	X	X	X	X	X	X	X	X	X	X	2	1.1	18	4.4
2,500万円超 3,000万円以下	2	8.3	11	6.3	X	X	X	X	X	X	X	X	X	X	0	-	13	3.2
3,000万円超 4,000万円以下	0	-	18	10.3	X	X	X	X	X	X	X	X	X	X	3	1.6	22	5.4
4,000万円超 5,000万円以下	2	8.3	8	4.6	X	X	X	X	X	X	X	X	X	X	2	1.1	13	3.2
5,000万円超 1億円以下	2	8.3	10	5.7	X	X	X	X	X	X	X	X	X	X	6	3.2	19	4.7
1億円超 5億円以下	5	20.8	4	2.3	X	X	X	X	X	X	X	X	X	X	7	3.8	21	5.2
5億円超 10億円以下	1	4.2	0	-	X	X	X	X	X	X	X	X	X	X	2	1.1	5	1.2
10億円超	0	-	0	-	X	X	X	X	X	X	X	X	X	X	0	-	5	1.2
合計	24	100.0	174	100.0	X	X	X	X	X	X	X	X	X	X	185	100.0	405	100.0

## 2-2-1 酒類売上高規模別事業者数(7)

(全国合計)

業態 酒類売上高規模	①一般酒販店		②コンビニエンスストア		③スーパーマーケット		④百貨店		⑤量販店 (ディスカウントストア等)		⑥業務用卸主体店		⑦ホームセンター ・ドラッグストア		⑧その他		合計	
	事業者数	構成比	事業者数	構成比	事業者数	構成比	事業者数	構成比	事業者数	構成比	事業者数	構成比	事業者数	構成比	事業者数	構成比	事業者数	構成比
300万円以下	7,650	41.2	1,295	9.3	297	18.9	2	3.9	43	11.7	257	25.8	35	21.1	3,473	65.6	13,052	31.9
300万円超 500万円以下	2,369	12.8	838	6.1	129	8.2	1	2.0	12	3.3	69	6.9	2	1.2	495	9.4	3,915	9.6
500万円超 700万円以下	1,387	7.5	1,601	11.6	94	6.0	0	-	5	1.4	43	4.3	7	4.2	265	5.0	3,402	8.3
700万円超 1,000万円以下	1,414	7.6	2,974	21.5	110	7.0	1	2.0	12	3.3	47	4.7	3	1.8	211	4.0	4,772	11.7
1,000万円超 1,500万円以下	1,381	7.4	3,568	25.8	119	7.6	2	3.9	5	1.4	41	4.1	9	5.4	217	4.1	5,342	13.1
1,500万円超 2,000万円以下	839	4.5	1,469	10.6	81	5.2	1	2.0	8	2.2	26	2.6	7	4.2	114	2.2	2,545	6.2
2,000万円超 2,500万円以下	516	2.8	703	5.1	66	4.2	0	-	9	2.5	28	2.8	0	-	65	1.2	1,387	3.4
2,500万円超 3,000万円以下	414	2.2	370	2.7	45	2.9	1	2.0	7	1.9	24	2.4	2	1.2	56	1.1	919	2.2
3,000万円超 4,000万円以下	602	3.2	399	2.9	71	4.5	4	7.8	16	4.4	35	3.5	1	0.6	70	1.3	1,198	2.9
4,000万円超 5,000万円以下	382	2.1	192	1.4	58	3.7	0	-	21	5.7	21	2.1	3	1.8	34	0.6	711	1.7
5,000万円超 1億円以下	915	4.9	308	2.2	119	7.6	3	5.9	45	12.3	92	9.2	17	10.2	118	2.2	1,617	4.0
1億円超 5億円以下	623	3.4	116	0.8	165	10.5	18	35.3	117	32.0	181	18.2	30	18.1	121	2.3	1,371	3.4
5億円超 10億円以下	52	0.3	8	0.1	58	3.7	11	21.6	27	7.4	51	5.1	13	7.8	21	0.4	241	0.6
10億円超	34	0.2	10	0.1	157	10.0	7	13.7	39	10.7	80	8.0	37	22.3	33	0.6	397	1.0
合計	18,578	100.0	13,851	100.0	1,569	100.0	51	100.0	366	100.0	995	100.0	166	100.0	5,293	100.0	40,869	100.0

## (2)酒類に関する経営状況

## 2-2-1 酒類売上高規模別事業者数(1)

(札幌国税局)

業態 酒類売上高規模	①一般酒販店		②コンビニエンスストア		③スーパーマーケット		④百貨店		⑤量販店 (ディスカウントストア等)		⑥業務用卸主体店		⑦ホームセンター ・ドラッグストア		⑧その他		合計	
	事業者数	構成比	事業者数	構成比	事業者数	構成比	事業者数	構成比	事業者数	構成比	事業者数	構成比	事業者数	構成比	事業者数	構成比	事業者数	構成比
300万円以下	283	40.8	41	5.4	17	17.7	X	X	X	X	19	38.8	X	X	154	61.1	520	27.6
300万円超 500万円以下	78	11.3	37	4.8	5	5.2	X	X	X	X	4	8.2	X	X	25	9.9	151	8.0
500万円超 700万円以下	48	6.9	79	10.3	7	7.3	X	X	X	X	0	-	X	X	18	7.1	153	8.1
700万円超 1,000万円以下	57	8.2	187	24.5	9	9.4	X	X	X	X	2	4.1	X	X	14	5.6	270	14.3
1,000万円超 1,500万円以下	47	6.8	220	28.8	8	8.3	X	X	X	X	2	4.1	X	X	16	6.3	293	15.5
1,500万円超 2,000万円以下	38	5.5	102	13.4	7	7.3	X	X	X	X	2	4.1	X	X	4	1.6	154	8.2
2,000万円超 2,500万円以下	20	2.9	27	3.5	4	4.2	X	X	X	X	0	-	X	X	5	2.0	56	3.0
2,500万円超 3,000万円以下	15	2.2	21	2.7	3	3.1	X	X	X	X	0	-	X	X	4	1.6	43	2.3
3,000万円超 4,000万円以下	28	4.0	18	2.4	2	2.1	X	X	X	X	1	2.0	X	X	2	0.8	52	2.8
4,000万円超 5,000万円以下	9	1.3	6	0.8	5	5.2	X	X	X	X	0	-	X	X	5	2.0	26	1.4
5,000万円超 1億円以下	37	5.3	10	1.3	8	8.3	X	X	X	X	8	16.3	X	X	2	0.8	70	3.7
1億円超 5億円以下	30	4.3	15	2.0	9	9.4	X	X	X	X	6	12.2	X	X	3	1.2	75	4.0
5億円超 10億円以下	1	0.1	0	-	2	2.1	X	X	X	X	2	4.1	X	X	0	-	6	0.3
10億円超	2	0.3	1	0.1	10	10.4	X	X	X	X	3	6.1	X	X	0	-	18	1.0
合計	693	100.0	764	100.0	96	100.0	X	X	X	X	49	100.0	X	X	252	100.0	1,887	100.0

(仙台国税局)

業態 酒類売上高規模	①一般酒販店		②コンビニエンスストア		③スーパーマーケット		④百貨店		⑤量販店 (ディスカウントストア等)		⑥業務用卸主体店		⑦ホームセンター ・ドラッグストア		⑧その他		合計	
	事業者数	構成比	事業者数	構成比	事業者数	構成比	事業者数	構成比	事業者数	構成比	事業者数	構成比	事業者数	構成比	事業者数	構成比	事業者数	構成比
300万円以下	1,054	47.5	89	7.1	26	15.8	X	X	4	11.8	17	23.9	X	X	315	67.9	1,506	35.6
300万円超 500万円以下	288	13.0	84	6.7	16	9.7	X	X	0	-	9	12.7	X	X	55	11.9	452	10.7
500万円超 700万円以下	152	6.8	170	13.5	10	6.1	X	X	1	2.9	3	4.2	X	X	26	5.6	362	8.5
700万円超 1,000万円以下	133	6.0	316	25.0	6	3.6	X	X	2	5.9	3	4.2	X	X	14	3.0	475	11.2
1,000万円超 1,500万円以下	132	5.9	324	25.7	15	9.1	X	X	2	5.9	5	7.0	X	X	18	3.9	496	11.7
1,500万円超 2,000万円以下	96	4.3	122	9.7	9	5.5	X	X	1	2.9	3	4.2	X	X	8	1.7	240	5.7
2,000万円超 2,500万円以下	63	2.8	53	4.2	9	5.5	X	X	0	-	0	-	X	X	6	1.3	131	3.1
2,500万円超 3,000万円以下	43	1.9	30	2.4	3	1.8	X	X	2	5.9	2	2.8	X	X	5	1.1	87	2.1
3,000万円超 4,000万円以下	60	2.7	25	2.0	8	4.8	X	X	1	2.9	2	2.8	X	X	7	1.5	104	2.5
4,000万円超 5,000万円以下	40	1.8	12	1.0	4	2.4	X	X	1	2.9	1	1.4	X	X	1	0.2	59	1.4
5,000万円超 1億円以下	95	4.3	32	2.5	6	3.6	X	X	3	8.8	4	5.6	X	X	3	0.6	145	3.4
1億円超 5億円以下	60	2.7	5	0.4	27	16.4	X	X	6	17.6	15	21.1	X	X	5	1.1	125	3.0
5億円超 10億円以下	1	0.0	0	-	7	4.2	X	X	5	14.7	4	5.6	X	X	0	-	21	0.5
10億円超	2	0.1	0	-	19	11.5	X	X	6	17.6	3	4.2	X	X	1	0.2	33	0.8
合計	2,219	100.0	1,262	100.0	165	100.0	X	X	34	100.0	71	100.0	X	X	464	100.0	4,236	100.0

## 2-2-1 酒類売上高規模別事業者数(2)

(関東信越国税局)

業態 酒類売上高規模	①一般酒販店		②コンビニエンスストア		③スーパーマーケット		④百貨店		⑤量販店 (ディスカウントストア等)		⑥業務用卸主体店		⑦ホームセンター ・ドラッグストア		⑧その他		合計	
	事業者数	構成比	事業者数	構成比	事業者数	構成比	事業者数	構成比	事業者数	構成比	事業者数	構成比	事業者数	構成比	事業者数	構成比	事業者数	構成比
300万円以下	1,304	40.3	226	9.7	50	20.9	X	X	9	24.3	40	32.3	X	X	489	67.3	2,127	31.6
300万円超 500万円以下	405	12.5	150	6.4	19	7.9	X	X	1	2.7	6	4.8	X	X	62	8.5	644	9.6
500万円超 700万円以下	237	7.3	266	11.4	18	7.5	X	X	2	5.4	10	8.1	X	X	45	6.2	581	8.6
700万円超 1,000万円以下	253	7.8	628	27.0	25	10.5	X	X	2	5.4	5	4.0	X	X	29	4.0	942	14.0
1,000万円超 1,500万円以下	237	7.3	591	25.4	21	8.8	X	X	1	2.7	4	3.2	X	X	34	4.7	890	13.2
1,500万円超 2,000万円以下	149	4.6	206	8.9	11	4.6	X	X	0	-	3	2.4	X	X	14	1.9	384	5.7
2,000万円超 2,500万円以下	95	2.9	99	4.3	9	3.8	X	X	0	-	2	1.6	X	X	7	1.0	212	3.2
2,500万円超 3,000万円以下	85	2.6	45	1.9	6	2.5	X	X	0	-	2	1.6	X	X	10	1.4	148	2.2
3,000万円超 4,000万円以下	109	3.4	42	1.8	8	3.3	X	X	3	8.1	3	2.4	X	X	8	1.1	173	2.6
4,000万円超 5,000万円以下	81	2.5	27	1.2	10	4.2	X	X	2	5.4	2	1.6	X	X	1	0.1	124	1.8
5,000万円超 1億円以下	173	5.3	37	1.6	12	5.0	X	X	1	2.7	12	9.7	X	X	14	1.9	253	3.8
1億円超 5億円以下	101	3.1	7	0.3	20	8.4	X	X	9	24.3	27	21.8	X	X	12	1.7	183	2.7
5億円超 10億円以下	5	0.2	2	0.1	5	2.1	X	X	3	8.1	5	4.0	X	X	2	0.3	25	0.4
10億円超	1	0.0	0	-	25	10.5	X	X	4	10.8	3	2.4	X	X	0	-	41	0.6
合計	3,235	100.0	2,326	100.0	239	100.0	X	X	37	100.0	124	100.0	X	X	727	100.0	6,727	100.0

(東京国税局)

業態 酒類売上高規模	①一般酒販店		②コンビニエンスストア		③スーパーマーケット		④百貨店		⑤量販店 (ディスカウントストア等)		⑥業務用卸主体店		⑦ホームセンター ・ドラッグストア		⑧その他		合計	
	事業者数	構成比	事業者数	構成比	事業者数	構成比	事業者数	構成比	事業者数	構成比	事業者数	構成比	事業者数	構成比	事業者数	構成比	事業者数	構成比
300万円以下	940	34.4	325	10.0	42	17.7	0	-	7	14.6	73	28.4	8	36.4	712	61.2	2,107	27.3
300万円超 500万円以下	297	10.9	137	4.2	20	8.4	0	-	2	4.2	20	7.8	0	-	84	7.2	560	7.3
500万円超 700万円以下	200	7.3	204	6.3	20	8.4	0	-	1	2.1	10	3.9	0	-	64	5.5	499	6.5
700万円超 1,000万円以下	256	9.4	465	14.3	13	5.5	0	-	0	-	17	6.6	0	-	58	5.0	809	10.5
1,000万円超 1,500万円以下	282	10.3	886	27.3	10	4.2	1	12.5	1	2.1	14	5.4	0	-	43	3.7	1,237	16.0
1,500万円超 2,000万円以下	149	5.4	501	15.4	12	5.1	0	-	2	4.2	7	2.7	1	4.5	32	2.7	704	9.1
2,000万円超 2,500万円以下	86	3.1	239	7.4	12	5.1	0	-	4	8.3	11	4.3	0	-	25	2.1	377	4.9
2,500万円超 3,000万円以下	58	2.1	127	3.9	7	3.0	0	-	0	-	7	2.7	1	4.5	15	1.3	215	2.8
3,000万円超 4,000万円以下	100	3.7	139	4.3	12	5.1	0	-	2	4.2	9	3.5	0	-	19	1.6	281	3.6
4,000万円超 5,000万円以下	75	2.7	76	2.3	9	3.8	0	-	3	6.3	6	2.3	0	-	4	0.3	173	2.2
5,000万円超 1億円以下	133	4.9	92	2.8	18	7.6	0	-	4	8.3	16	6.2	2	9.1	40	3.4	305	4.0
1億円超 5億円以下	125	4.6	45	1.4	22	9.3	1	12.5	11	22.9	28	10.9	3	13.6	40	3.4	275	3.6
5億円超 10億円以下	18	0.7	4	0.1	8	3.4	2	25.0	4	8.3	10	3.9	0	-	11	0.9	57	0.7
10億円超	16	0.6	6	0.2	32	13.5	4	50.0	7	14.6	29	11.3	7	31.8	17	1.5	118	1.5
合計	2,735	100.0	3,246	100.0	237	100.0	8	100.0	48	100.0	257	100.0	22	100.0	1,164	100.0	7,717	100.0

## 2-2-1 酒類売上高規模別事業者数(3)

(金沢国税局)

業態 酒類売上高規模	①一般酒販店		②コンビニエンスストア		③スーパーマーケット		④百貨店		⑤量販店 (ディスカウントストア等)		⑥業務用卸主体店		⑦ホームセンター ・ドラッグストア		⑧その他		合計	
	事業者数	構成比	事業者数	構成比	事業者数	構成比	事業者数	構成比	事業者数	構成比	事業者数	構成比	事業者数	構成比	事業者数	構成比	事業者数	構成比
300万円以下	228	41.3	29	9.3	8	18.2	X	X	X	X	X	X	X	X	110	61.5	381	33.5
300万円超 500万円以下	56	10.1	18	5.8	4	9.1	X	X	X	X	X	X	X	X	22	12.3	103	9.0
500万円超 700万円以下	51	9.2	52	16.7	0	-	X	X	X	X	X	X	X	X	7	3.9	111	9.7
700万円超 1,000万円以下	39	7.1	69	22.2	3	6.8	X	X	X	X	X	X	X	X	10	5.6	123	10.8
1,000万円超 1,500万円以下	34	6.2	62	19.9	5	11.4	X	X	X	X	X	X	X	X	6	3.4	110	9.7
1,500万円超 2,000万円以下	40	7.2	33	10.6	0	-	X	X	X	X	X	X	X	X	5	2.8	80	7.0
2,000万円超 2,500万円以下	14	2.5	18	5.8	3	6.8	X	X	X	X	X	X	X	X	2	1.1	38	3.3
2,500万円超 3,000万円以下	16	2.9	3	1.0	3	6.8	X	X	X	X	X	X	X	X	1	0.6	24	2.1
3,000万円超 4,000万円以下	21	3.8	9	2.9	0	-	X	X	X	X	X	X	X	X	5	2.8	39	3.4
4,000万円超 5,000万円以下	9	1.6	6	1.9	1	2.3	X	X	X	X	X	X	X	X	1	0.6	18	1.6
5,000万円超 1億円以下	34	6.2	11	3.5	7	15.9	X	X	X	X	X	X	X	X	6	3.4	63	5.5
1億円超 5億円以下	10	1.8	1	0.3	5	11.4	X	X	X	X	X	X	X	X	3	1.7	31	2.7
5億円超 10億円以下	0	-	0	-	3	6.8	X	X	X	X	X	X	X	X	0	-	7	0.6
10億円超	0	-	0	-	2	4.5	X	X	X	X	X	X	X	X	1	0.6	11	1.0
合計	552	100.0	311	100.0	44	100.0	X	X	X	X	X	X	X	X	179	100.0	1,139	100.0

(名古屋国税局)

業態 酒類売上高規模	①一般酒販店		②コンビニエンスストア		③スーパーマーケット		④百貨店		⑤量販店 (ディスカウントストア等)		⑥業務用卸主体店		⑦ホームセンター ・ドラッグストア		⑧その他		合計	
	事業者数	構成比	事業者数	構成比	事業者数	構成比	事業者数	構成比	事業者数	構成比	事業者数	構成比	事業者数	構成比	事業者数	構成比	事業者数	構成比
300万円以下	630	37.6	143	9.5	36	24.7	X	X	4	13.3	29	23.6	X	X	319	68.0	1,163	29.3
300万円超 500万円以下	208	12.4	87	5.8	19	13.0	X	X	1	3.3	9	7.3	X	X	48	10.2	373	9.4
500万円超 700万円以下	140	8.4	198	13.2	8	5.5	X	X	0	-	6	4.9	X	X	22	4.7	374	9.4
700万円超 1,000万円以下	126	7.5	334	22.3	10	6.8	X	X	0	-	7	5.7	X	X	12	2.6	489	12.3
1,000万円超 1,500万円以下	144	8.6	389	25.9	10	6.8	X	X	0	-	3	2.4	X	X	23	4.9	571	14.4
1,500万円超 2,000万円以下	75	4.5	119	7.9	6	4.1	X	X	1	3.3	2	1.6	X	X	9	1.9	214	5.4
2,000万円超 2,500万円以下	61	3.6	78	5.2	2	1.4	X	X	1	3.3	5	4.1	X	X	3	0.6	150	3.8
2,500万円超 3,000万円以下	40	2.4	39	2.6	4	2.7	X	X	0	-	3	2.4	X	X	1	0.2	87	2.2
3,000万円超 4,000万円以下	73	4.4	49	3.3	1	0.7	X	X	0	-	5	4.1	X	X	6	1.3	135	3.4
4,000万円超 5,000万円以下	31	1.8	18	1.2	3	2.1	X	X	2	6.7	1	0.8	X	X	5	1.1	61	1.5
5,000万円超 1億円以下	94	5.6	35	2.3	13	8.9	X	X	4	13.3	14	11.4	X	X	10	2.1	172	4.3
1億円超 5億円以下	49	2.9	11	0.7	14	9.6	X	X	13	43.3	23	18.7	X	X	9	1.9	123	3.1
5億円超 10億円以下	2	0.1	0	-	3	2.1	X	X	1	3.3	7	5.7	X	X	0	-	14	0.4
10億円超	3	0.2	0	-	17	11.6	X	X	3	10.0	9	7.3	X	X	2	0.4	39	1.0
合計	1,676	100.0	1,500	100.0	146	100.0	X	X	30	100.0	123	100.0	X	X	469	100.0	3,965	100.0

## 2-2-1 酒類売上高規模別事業者数(4)

(大阪国税局)

業態 酒類売上高規模	①一般酒販店		②コンビニエンスストア		③スーパーマーケット		④百貨店		⑤量販店 (ディスカウントストア等)		⑥業務用卸主体店		⑦ホームセンター ・ドラッグストア		⑧その他		合計	
	事業者数	構成比	事業者数	構成比	事業者数	構成比	事業者数	構成比	事業者数	構成比	事業者数	構成比	事業者数	構成比	事業者数	構成比	事業者数	構成比
300万円以下	1,115	38.0	150	9.0	27	14.9	X	X	X	X	39	24.8	2	16.7	478	69.9	1,813	31.8
300万円超 500万円以下	418	14.2	103	6.2	11	6.1	X	X	X	X	9	5.7	0	-	68	9.9	612	10.7
500万円超 700万円以下	233	7.9	209	12.5	7	3.9	X	X	X	X	3	1.9	1	8.3	24	3.5	477	8.4
700万円超 1,000万円以下	260	8.9	385	23.1	12	6.6	X	X	X	X	4	2.5	1	8.3	18	2.6	682	12.0
1,000万円超 1,500万円以下	216	7.4	447	26.8	19	10.5	X	X	X	X	4	2.5	2	16.7	21	3.1	710	12.4
1,500万円超 2,000万円以下	123	4.2	150	9.0	6	3.3	X	X	X	X	4	2.5	1	8.3	8	1.2	292	5.1
2,000万円超 2,500万円以下	87	3.0	81	4.9	11	6.1	X	X	X	X	5	3.2	0	-	5	0.7	190	3.3
2,500万円超 3,000万円以下	81	2.8	41	2.5	7	3.9	X	X	X	X	5	3.2	0	-	11	1.6	145	2.5
3,000万円超 4,000万円以下	91	3.1	39	2.3	7	3.9	X	X	X	X	5	3.2	0	-	7	1.0	150	2.6
4,000万円超 5,000万円以下	62	2.1	11	0.7	5	2.8	X	X	X	X	3	1.9	0	-	2	0.3	87	1.5
5,000万円超 1億円以下	144	4.9	37	2.2	17	9.4	X	X	X	X	15	9.6	2	16.7	16	2.3	239	4.2
1億円超 5億円以下	89	3.0	15	0.9	21	11.6	X	X	X	X	32	20.4	1	8.3	17	2.5	203	3.6
5億円超 10億円以下	11	0.4	1	0.1	11	6.1	X	X	X	X	8	5.1	0	-	1	0.1	40	0.7
10億円超	7	0.2	0	-	20	11.0	X	X	X	X	21	13.4	2	16.7	8	1.2	66	1.2
合計	2,937	100.0	1,669	100.0	181	100.0	X	X	X	X	157	100.0	12	100.0	684	100.0	5,706	100.0

(広島国税局)

業態 酒類売上高規模	①一般酒販店		②コンビニエンスストア		③スーパーマーケット		④百貨店		⑤量販店 (ディスカウントストア等)		⑥業務用卸主体店		⑦ホームセンター ・ドラッグストア		⑧その他		合計	
	事業者数	構成比	事業者数	構成比	事業者数	構成比	事業者数	構成比	事業者数	構成比	事業者数	構成比	事業者数	構成比	事業者数	構成比	事業者数	構成比
300万円以下	639	47.8	61	8.1	37	24.0	1	12.5	5	15.2	X	X	X	X	276	70.8	1,034	37.9
300万円超 500万円以下	177	13.2	47	6.3	12	7.8	0	-	2	6.1	X	X	X	X	37	9.5	280	10.3
500万円超 700万円以下	97	7.3	86	11.5	14	9.1	0	-	0	-	X	X	X	X	17	4.4	221	8.1
700万円超 1,000万円以下	82	6.1	177	23.6	8	5.2	0	-	1	3.0	X	X	X	X	11	2.8	280	10.3
1,000万円超 1,500万円以下	75	5.6	210	28.0	9	5.8	0	-	0	-	X	X	X	X	11	2.8	306	11.2
1,500万円超 2,000万円以下	55	4.1	67	8.9	12	7.8	0	-	0	-	X	X	X	X	11	2.8	146	5.3
2,000万円超 2,500万円以下	27	2.0	33	4.4	5	3.2	0	-	1	3.0	X	X	X	X	5	1.3	73	2.7
2,500万円超 3,000万円以下	20	1.5	20	2.7	0	-	0	-	1	3.0	X	X	X	X	0	-	43	1.6
3,000万円超 4,000万円以下	40	3.0	21	2.8	10	6.5	1	12.5	0	-	X	X	X	X	1	0.3	74	2.7
4,000万円超 5,000万円以下	26	1.9	7	0.9	3	1.9	0	-	3	9.1	X	X	X	X	6	1.5	47	1.7
5,000万円超 1億円以下	59	4.4	17	2.3	8	5.2	2	25.0	8	24.2	X	X	X	X	4	1.0	100	3.7
1億円超 5億円以下	32	2.4	2	0.3	16	10.4	2	25.0	10	30.3	X	X	X	X	9	2.3	82	3.0
5億円超 10億円以下	6	0.4	0	-	7	4.5	1	12.5	1	3.0	X	X	X	X	2	0.5	20	0.7
10億円超	1	0.1	3	0.4	13	8.4	1	12.5	1	3.0	X	X	X	X	0	-	23	0.8
合計	1,336	100.0	751	100.0	154	100.0	8	100.0	33	100.0	X	X	X	X	390	100.0	2,729	100.0

## 2-2-1 酒類売上高規模別事業者数(5)

(高松国税局)

業態 酒類売上高規模	①一般酒販店		②コンビニエンスストア		③スーパーマーケット		④百貨店		⑤量販店 (ディスカウントストア等)		⑥業務用卸主体店		⑦ホームセンター ・ドラッグストア		⑧その他		合計	
	事業者数	構成比	事業者数	構成比	事業者数	構成比	事業者数	構成比	事業者数	構成比	事業者数	構成比	事業者数	構成比	事業者数	構成比	事業者数	構成比
300万円以下	367	49.5	43	11.8	15	17.4	X	X	4	16.0	6	17.1	X	X	142	69.6	580	39.6
300万円超 500万円以下	108	14.6	47	12.9	8	9.3	X	X	0	-	1	2.9	X	X	15	7.4	179	12.2
500万円超 700万円以下	58	7.8	103	28.3	6	7.0	X	X	0	-	2	5.7	X	X	9	4.4	178	12.2
700万円超 1,000万円以下	49	6.6	72	19.8	7	8.1	X	X	1	4.0	2	5.7	X	X	10	4.9	141	9.6
1,000万円超 1,500万円以下	48	6.5	43	11.8	4	4.7	X	X	0	-	3	8.6	X	X	10	4.9	108	7.4
1,500万円超 2,000万円以下	20	2.7	18	4.9	8	9.3	X	X	1	4.0	1	2.9	X	X	6	2.9	54	3.7
2,000万円超 2,500万円以下	10	1.3	8	2.2	5	5.8	X	X	1	4.0	1	2.9	X	X	0	-	25	1.7
2,500万円超 3,000万円以下	10	1.3	6	1.6	3	3.5	X	X	1	4.0	2	5.7	X	X	1	0.5	23	1.6
3,000万円超 4,000万円以下	9	1.2	7	1.9	3	3.5	X	X	0	-	0	-	X	X	2	1.0	21	1.4
4,000万円超 5,000万円以下	9	1.2	5	1.4	2	2.3	X	X	0	-	2	5.7	X	X	1	0.5	19	1.3
5,000万円超 1億円以下	31	4.2	10	2.7	9	10.5	X	X	5	20.0	7	20.0	X	X	4	2.0	67	4.6
1億円超 5億円以下	21	2.8	2	0.5	9	10.5	X	X	7	28.0	6	17.1	X	X	3	1.5	51	3.5
5億円超 10億円以下	1	0.1	0	-	4	4.7	X	X	3	12.0	1	2.9	X	X	0	-	10	0.7
10億円超	0	-	0	-	3	3.5	X	X	2	8.0	1	2.9	X	X	1	0.5	8	0.5
合計	741	100.0	364	100.0	86	100.0	X	X	25	100.0	35	100.0	X	X	204	100.0	1,464	100.0

(福岡国税局)

業態 酒類売上高規模	①一般酒販店		②コンビニエンスストア		③スーパーマーケット		④百貨店		⑤量販店 (ディスカウントストア等)		⑥業務用卸主体店		⑦ホームセンター ・ドラッグストア		⑧その他		合計	
	事業者数	構成比	事業者数	構成比	事業者数	構成比	事業者数	構成比	事業者数	構成比	事業者数	構成比	事業者数	構成比	事業者数	構成比	事業者数	構成比
300万円以下	446	39.8	97	11.1	19	20.0	X	X	3	9.4	X	X	X	X	172	64.9	745	30.3
300万円超 500万円以下	166	14.8	69	7.9	7	7.4	X	X	1	3.1	X	X	X	X	28	10.6	272	11.0
500万円超 700万円以下	75	6.7	114	13.0	3	3.2	X	X	0	-	X	X	X	X	8	3.0	201	8.2
700万円超 1,000万円以下	72	6.4	207	23.6	7	7.4	X	X	1	3.1	X	X	X	X	12	4.5	303	12.3
1,000万円超 1,500万円以下	85	7.6	220	25.1	11	11.6	X	X	0	-	X	X	X	X	13	4.9	331	13.4
1,500万円超 2,000万円以下	50	4.5	76	8.7	4	4.2	X	X	1	3.1	X	X	X	X	5	1.9	136	5.5
2,000万円超 2,500万円以下	29	2.6	35	4.0	3	3.2	X	X	1	3.1	X	X	X	X	2	0.8	70	2.8
2,500万円超 3,000万円以下	21	1.9	18	2.1	2	2.1	X	X	1	3.1	X	X	X	X	2	0.8	44	1.8
3,000万円超 4,000万円以下	34	3.0	21	2.4	6	6.3	X	X	3	9.4	X	X	X	X	5	1.9	73	3.0
4,000万円超 5,000万円以下	22	2.0	8	0.9	7	7.4	X	X	1	3.1	X	X	X	X	3	1.1	42	1.7
5,000万円超 1億円以下	71	6.3	7	0.8	6	6.3	X	X	3	9.4	X	X	X	X	6	2.3	103	4.2
1億円超 5億円以下	46	4.1	4	0.5	9	9.5	X	X	10	31.3	X	X	X	X	6	2.3	98	4.0
5億円超 10億円以下	3	0.3	0	-	2	2.1	X	X	2	6.3	X	X	X	X	1	0.4	19	0.8
10億円超	1	0.1	0	-	9	9.5	X	X	5	15.6	X	X	X	X	2	0.8	25	1.0
合計	1,121	100.0	876	100.0	95	100.0	X	X	32	100.0	X	X	X	X	265	100.0	2,462	100.0



## 2-2-1 酒類売上高規模別事業者数(6)

(熊本国税局)

業態 酒類売上高規模	①一般酒販店		②コンビニエンスストア		③スーパーマーケット		④百貨店		⑤量販店 (ディスカウントストア等)		⑥業務用卸主体店		⑦ホームセンター ・ドラッグストア		⑧その他		合計	
	事業者数	構成比	事業者数	構成比	事業者数	構成比	事業者数	構成比	事業者数	構成比	事業者数	構成比	事業者数	構成比	事業者数	構成比	事業者数	構成比
300万円以下	641	49.0	86	14.1	19	16.2	X	X	2	6.3	7	23.3	X	X	201	64.8	961	39.5
300万円超 500万円以下	167	12.8	56	9.2	8	6.8	X	X	0	-	1	3.3	X	X	24	7.7	256	10.5
500万円超 700万円以下	94	7.2	117	19.2	1	0.9	X	X	0	-	1	3.3	X	X	16	5.2	230	9.5
700万円超 1,000万円以下	85	6.5	119	19.6	10	8.5	X	X	2	6.3	1	3.3	X	X	15	4.8	233	9.6
1,000万円超 1,500万円以下	81	6.2	126	20.7	7	6.0	X	X	0	-	0	-	X	X	15	4.8	233	9.6
1,500万円超 2,000万円以下	42	3.2	42	6.9	4	3.4	X	X	1	3.1	2	6.7	X	X	5	1.6	97	4.0
2,000万円超 2,500万円以下	22	1.7	18	3.0	3	2.6	X	X	0	-	1	3.3	X	X	3	1.0	47	1.9
2,500万円超 3,000万円以下	23	1.8	9	1.5	7	6.0	X	X	2	6.3	0	-	X	X	6	1.9	47	1.9
3,000万円超 4,000万円以下	37	2.8	11	1.8	14	12.0	X	X	5	15.6	0	-	X	X	5	1.6	74	3.0
4,000万円超 5,000万円以下	16	1.2	8	1.3	9	7.7	X	X	4	12.5	1	3.3	X	X	3	1.0	42	1.7
5,000万円超 1億円以下	42	3.2	10	1.6	15	12.8	X	X	3	9.4	2	6.7	X	X	7	2.3	81	3.3
1億円超 5億円以下	55	4.2	5	0.8	12	10.3	X	X	11	34.4	11	36.7	X	X	7	2.3	104	4.3
5億円超 10億円以下	3	0.2	1	0.2	6	5.1	X	X	0	-	2	6.7	X	X	2	0.6	17	0.7
10億円超	1	0.1	0	-	2	1.7	X	X	2	6.3	1	3.3	X	X	1	0.3	10	0.4
合計	1,309	100.0	608	100.0	117	100.0	X	X	32	100.0	30	100.0	X	X	310	100.0	2,432	100.0

(沖縄国税事務所)

業態 酒類売上高規模	①一般酒販店		②コンビニエンスストア		③スーパーマーケット		④百貨店		⑤量販店 (ディスカウントストア等)		⑥業務用卸主体店		⑦ホームセンター ・ドラッグストア		⑧その他		合計	
	事業者数	構成比	事業者数	構成比	事業者数	構成比	事業者数	構成比	事業者数	構成比	事業者数	構成比	事業者数	構成比	事業者数	構成比	事業者数	構成比
300万円以下	3	12.5	5	2.9	X	X	X	X	X	X	X	X	X	X	105	56.8	115	28.4
300万円超 500万円以下	1	4.2	3	1.7	X	X	X	X	X	X	X	X	X	X	27	14.6	33	8.1
500万円超 700万円以下	2	8.3	3	1.7	X	X	X	X	X	X	X	X	X	X	9	4.9	15	3.7
700万円超 1,000万円以下	2	8.3	15	8.6	X	X	X	X	X	X	X	X	X	X	8	4.3	25	6.2
1,000万円超 1,500万円以下	0	-	50	28.7	X	X	X	X	X	X	X	X	X	X	7	3.8	57	14.1
1,500万円超 2,000万円以下	2	8.3	33	19.0	X	X	X	X	X	X	X	X	X	X	7	3.8	44	10.9
2,000万円超 2,500万円以下	2	8.3	14	8.0	X	X	X	X	X	X	X	X	X	X	2	1.1	18	4.4
2,500万円超 3,000万円以下	2	8.3	11	6.3	X	X	X	X	X	X	X	X	X	X	0	-	13	3.2
3,000万円超 4,000万円以下	0	-	18	10.3	X	X	X	X	X	X	X	X	X	X	3	1.6	22	5.4
4,000万円超 5,000万円以下	2	8.3	8	4.6	X	X	X	X	X	X	X	X	X	X	2	1.1	13	3.2
5,000万円超 1億円以下	2	8.3	10	5.7	X	X	X	X	X	X	X	X	X	X	6	3.2	19	4.7
1億円超 5億円以下	5	20.8	4	2.3	X	X	X	X	X	X	X	X	X	X	7	3.8	21	5.2
5億円超 10億円以下	1	4.2	0	-	X	X	X	X	X	X	X	X	X	X	2	1.1	5	1.2
10億円超	0	-	0	-	X	X	X	X	X	X	X	X	X	X	0	-	5	1.2
合計	24	100.0	174	100.0	X	X	X	X	X	X	X	X	X	X	185	100.0	405	100.0

## 2-2-1 酒類売上高規模別事業者数(7)

(全国合計)

業態 酒類売上高規模	①一般酒販店		②コンビニエンスストア		③スーパーマーケット		④百貨店		⑤量販店 (ディスカウントストア等)		⑥業務用卸主体店		⑦ホームセンター ・ドラッグストア		⑧その他		合計	
	事業者数	構成比	事業者数	構成比	事業者数	構成比	事業者数	構成比	事業者数	構成比	事業者数	構成比	事業者数	構成比	事業者数	構成比	事業者数	構成比
300万円以下	7,650	41.2	1,295	9.3	297	18.9	2	3.9	43	11.7	257	25.8	35	21.1	3,473	65.6	13,052	31.9
300万円超 500万円以下	2,369	12.8	838	6.1	129	8.2	1	2.0	12	3.3	69	6.9	2	1.2	495	9.4	3,915	9.6
500万円超 700万円以下	1,387	7.5	1,601	11.6	94	6.0	0	-	5	1.4	43	4.3	7	4.2	265	5.0	3,402	8.3
700万円超 1,000万円以下	1,414	7.6	2,974	21.5	110	7.0	1	2.0	12	3.3	47	4.7	3	1.8	211	4.0	4,772	11.7
1,000万円超 1,500万円以下	1,381	7.4	3,568	25.8	119	7.6	2	3.9	5	1.4	41	4.1	9	5.4	217	4.1	5,342	13.1
1,500万円超 2,000万円以下	839	4.5	1,469	10.6	81	5.2	1	2.0	8	2.2	26	2.6	7	4.2	114	2.2	2,545	6.2
2,000万円超 2,500万円以下	516	2.8	703	5.1	66	4.2	0	-	9	2.5	28	2.8	0	-	65	1.2	1,387	3.4
2,500万円超 3,000万円以下	414	2.2	370	2.7	45	2.9	1	2.0	7	1.9	24	2.4	2	1.2	56	1.1	919	2.2
3,000万円超 4,000万円以下	602	3.2	399	2.9	71	4.5	4	7.8	16	4.4	35	3.5	1	0.6	70	1.3	1,198	2.9
4,000万円超 5,000万円以下	382	2.1	192	1.4	58	3.7	0	-	21	5.7	21	2.1	3	1.8	34	0.6	711	1.7
5,000万円超 1億円以下	915	4.9	308	2.2	119	7.6	3	5.9	45	12.3	92	9.2	17	10.2	118	2.2	1,617	4.0
1億円超 5億円以下	623	3.4	116	0.8	165	10.5	18	35.3	117	32.0	181	18.2	30	18.1	121	2.3	1,371	3.4
5億円超 10億円以下	52	0.3	8	0.1	58	3.7	11	21.6	27	7.4	51	5.1	13	7.8	21	0.4	241	0.6
10億円超	34	0.2	10	0.1	157	10.0	7	13.7	39	10.7	80	8.0	37	22.3	33	0.6	397	1.0
合計	18,578	100.0	13,851	100.0	1,569	100.0	51	100.0	366	100.0	995	100.0	166	100.0	5,293	100.0	40,869	100.0

## 2-2-2 酒類売上高規模別欠損事業者数(1)

(札幌国税局)

業態 酒類売上高規模	①一般酒販店		②コンビニエンスストア		③スーパーマーケット		④百貨店		⑤量販店 (ディスカウントストア等)		⑥業務用卸主体店		⑦ホームセンター ・ドラッグストア		⑧その他		合計	
	事業者数	構成比	事業者数	構成比	事業者数	構成比	事業者数	構成比	事業者数	構成比	事業者数	構成比	事業者数	構成比	事業者数	構成比	事業者数	構成比
300万円以下	99	39.4	10	5.8	9	32.1	X	X	X	X	4	40.0	X	X	41	62.1	164	30.7
300万円超 500万円以下	31	12.4	7	4.1	3	10.7	X	X	X	X	2	20.0	X	X	4	6.1	47	8.8
500万円超 700万円以下	24	9.6	15	8.7	2	7.1	X	X	X	X	0	-	X	X	4	6.1	45	8.4
700万円超 1,000万円以下	22	8.8	38	22.1	1	3.6	X	X	X	X	0	-	X	X	6	9.1	67	12.5
1,000万円超 1,500万円以下	23	9.2	52	30.2	1	3.6	X	X	X	X	0	-	X	X	5	7.6	81	15.2
1,500万円超 2,000万円以下	10	4.0	26	15.1	3	10.7	X	X	X	X	0	-	X	X	1	1.5	41	7.7
2,000万円超 2,500万円以下	10	4.0	6	3.5	0	-	X	X	X	X	0	-	X	X	3	4.5	19	3.6
2,500万円超 3,000万円以下	4	1.6	6	3.5	2	7.1	X	X	X	X	0	-	X	X	1	1.5	13	2.4
3,000万円超 4,000万円以下	11	4.4	4	2.3	2	7.1	X	X	X	X	0	-	X	X	0	-	17	3.2
4,000万円超 5,000万円以下	3	1.2	2	1.2	0	-	X	X	X	X	0	-	X	X	0	-	5	0.9
5,000万円超 1億円以下	10	4.0	3	1.7	2	7.1	X	X	X	X	2	20.0	X	X	1	1.5	18	3.4
1億円超 5億円以下	4	1.6	2	1.2	2	7.1	X	X	X	X	2	20.0	X	X	0	-	15	2.8
5億円超 10億円以下	0	-	0	-	0	-	X	X	X	X	0	-	X	X	0	-	0	-
10億円超	0	-	1	0.6	1	3.6	X	X	X	X	0	-	X	X	0	-	2	0.4
合計	251	100.0	172	100.0	28	100.0	X	X	X	X	10	100.0	X	X	66	100.0	534	100.0

(仙台国税局)

業態 酒類売上高規模	①一般酒販店		②コンビニエンスストア		③スーパーマーケット		④百貨店		⑤量販店 (ディスカウントストア等)		⑥業務用卸主体店		⑦ホームセンター ・ドラッグストア		⑧その他		合計	
	事業者数	構成比	事業者数	構成比	事業者数	構成比	事業者数	構成比	事業者数	構成比	事業者数	構成比	事業者数	構成比	事業者数	構成比	事業者数	構成比
300万円以下	292	46.6	16	9.6	7	15.2	X	X	1	10.0	2	15.4	X	X	99	72.3	417	41.6
300万円超 500万円以下	84	13.4	14	8.4	6	13.0	X	X	0	-	4	30.8	X	X	20	14.6	128	12.8
500万円超 700万円以下	35	5.6	21	12.6	3	6.5	X	X	1	10.0	1	7.7	X	X	4	2.9	65	6.5
700万円超 1,000万円以下	46	7.3	41	24.6	2	4.3	X	X	1	10.0	0	-	X	X	3	2.2	93	9.3
1,000万円超 1,500万円以下	35	5.6	37	22.2	6	13.0	X	X	1	10.0	2	15.4	X	X	5	3.6	86	8.6
1,500万円超 2,000万円以下	28	4.5	16	9.6	6	13.0	X	X	1	10.0	0	-	X	X	1	0.7	52	5.2
2,000万円超 2,500万円以下	28	4.5	6	3.6	6	13.0	X	X	0	-	0	-	X	X	2	1.5	42	4.2
2,500万円超 3,000万円以下	13	2.1	2	1.2	1	2.2	X	X	0	-	0	-	X	X	1	0.7	18	1.8
3,000万円超 4,000万円以下	18	2.9	6	3.6	3	6.5	X	X	1	10.0	0	-	X	X	1	0.7	30	3.0
4,000万円超 5,000万円以下	11	1.8	2	1.2	2	4.3	X	X	1	10.0	0	-	X	X	1	0.7	17	1.7
5,000万円超 1億円以下	22	3.5	4	2.4	0	-	X	X	1	10.0	1	7.7	X	X	0	-	28	2.8
1億円超 5億円以下	14	2.2	2	1.2	4	8.7	X	X	1	10.0	2	15.4	X	X	0	-	25	2.5
5億円超 10億円以下	0	-	0	-	0	-	X	X	0	-	1	7.7	X	X	0	-	1	0.1
10億円超	0	-	0	-	0	-	X	X	1	10.0	0	-	X	X	0	-	1	0.1
合計	626	100.0	167	100.0	46	100.0	X	X	10	100.0	13	100.0	X	X	137	100.0	1,003	100.0

2-2-2 酒類売上高規模別欠損事業者数(2)

(関東信越国税局)

業態 酒類売上高規模	①一般酒販店		②コンビニエンスストア		③スーパーマーケット		④百貨店		⑤量販店 (ディスカウントストア等)		⑥業務用卸主体店		⑦ホームセンター ・ドラッグストア		⑧その他		合計	
	事業者数	構成比	事業者数	構成比	事業者数	構成比	事業者数	構成比	事業者数	構成比	事業者数	構成比	事業者数	構成比	事業者数	構成比	事業者数	構成比
300万円以下	389	37.3	46	14.8	13	17.8	X	X	3	23.1	9	25.7	X	X	141	75.0	603	36.2
300万円超 500万円以下	141	13.5	20	6.5	7	9.6	X	X	0	-	1	2.9	X	X	13	6.9	182	10.9
500万円超 700万円以下	73	7.0	36	11.6	9	12.3	X	X	1	7.7	2	5.7	X	X	12	6.4	134	8.1
700万円超 1,000万円以下	90	8.6	65	21.0	11	15.1	X	X	1	7.7	2	5.7	X	X	7	3.7	176	10.6
1,000万円超 1,500万円以下	76	7.3	69	22.3	7	9.6	X	X	0	-	2	5.7	X	X	7	3.7	161	9.7
1,500万円超 2,000万円以下	58	5.6	31	10.0	2	2.7	X	X	0	-	3	8.6	X	X	2	1.1	96	5.8
2,000万円超 2,500万円以下	31	3.0	17	5.5	2	2.7	X	X	0	-	0	-	X	X	2	1.1	52	3.1
2,500万円超 3,000万円以下	27	2.6	8	2.6	3	4.1	X	X	0	-	0	-	X	X	2	1.1	40	2.4
3,000万円超 4,000万円以下	43	4.1	7	2.3	3	4.1	X	X	3	23.1	2	5.7	X	X	0	-	58	3.5
4,000万円超 5,000万円以下	30	2.9	6	1.9	0	-	X	X	0	-	0	-	X	X	0	-	36	2.2
5,000万円超 1億円以下	53	5.1	3	1.0	3	4.1	X	X	0	-	7	20.0	X	X	2	1.1	68	4.1
1億円超 5億円以下	30	2.9	1	0.3	8	11.0	X	X	1	7.7	6	17.1	X	X	0	-	46	2.8
5億円超 10億円以下	1	0.1	1	0.3	4	5.5	X	X	3	23.1	1	2.9	X	X	0	-	10	0.6
10億円超	0	-	0	-	1	1.4	X	X	1	7.7	0	-	X	X	0	-	2	0.1
合計	1,042	100.0	310	100.0	73	100.0	X	X	13	100.0	35	100.0	X	X	188	100.0	1,664	100.0

(東京国税局)

業態 酒類売上高規模	①一般酒販店		②コンビニエンスストア		③スーパーマーケット		④百貨店		⑤量販店 (ディスカウントストア等)		⑥業務用卸主体店		⑦ホームセンター ・ドラッグストア		⑧その他		合計	
	事業者数	構成比	事業者数	構成比	事業者数	構成比	事業者数	構成比	事業者数	構成比	事業者数	構成比	事業者数	構成比	事業者数	構成比	事業者数	構成比
300万円以下	341	32.4	67	13.7	12	17.1	0	-	1	7.1	29	40.3	2	66.7	227	68.4	679	33.4
300万円超 500万円以下	110	10.4	31	6.4	9	12.9	0	-	0	-	4	5.6	0	-	19	5.7	173	8.5
500万円超 700万円以下	86	8.2	39	8.0	8	11.4	0	-	0	-	5	6.9	0	-	20	6.0	158	7.8
700万円超 1,000万円以下	118	11.2	51	10.5	6	8.6	0	-	0	-	3	4.2	0	-	15	4.5	193	9.5
1,000万円超 1,500万円以下	121	11.5	109	22.3	4	5.7	1	33.3	0	-	3	4.2	0	-	11	3.3	249	12.2
1,500万円超 2,000万円以下	53	5.0	75	15.4	3	4.3	0	-	1	7.1	2	2.8	0	-	11	3.3	145	7.1
2,000万円超 2,500万円以下	42	4.0	38	7.8	5	7.1	0	-	1	7.1	2	2.8	0	-	6	1.8	94	4.6
2,500万円超 3,000万円以下	19	1.8	17	3.5	2	2.9	0	-	0	-	3	4.2	0	-	2	0.6	43	2.1
3,000万円超 4,000万円以下	37	3.5	22	4.5	4	5.7	0	-	0	-	2	2.8	0	-	7	2.1	72	3.5
4,000万円超 5,000万円以下	29	2.8	16	3.3	3	4.3	0	-	1	7.1	2	2.8	0	-	1	0.3	52	2.6
5,000万円超 1億円以下	50	4.7	17	3.5	3	4.3	0	-	2	14.3	2	2.8	0	-	7	2.1	81	4.0
1億円超 5億円以下	39	3.7	4	0.8	7	10.0	1	33.3	5	35.7	8	11.1	1	33.3	6	1.8	71	3.5
5億円超 10億円以下	4	0.4	1	0.2	0	-	0	-	2	14.3	1	1.4	0	-	0	-	8	0.4
10億円超	4	0.4	1	0.2	4	5.7	1	33.3	1	7.1	6	8.3	0	-	0	-	17	0.8
合計	1,053	100.0	488	100.0	70	100.0	3	100.0	14	100.0	72	100.0	3	100.0	332	100.0	2,035	100.0

## 2-2-2 酒類売上高規模別欠損事業者数(3)

(金沢国税局)

業態 酒類売上高規模	①一般酒販店		②コンビニエンスストア		③スーパーマーケット		④百貨店		⑤量販店 (ディスカウントストア等)		⑥業務用卸主体店		⑦ホームセンター ・ドラッグストア		⑧その他		合計	
	事業者数	構成比	事業者数	構成比	事業者数	構成比	事業者数	構成比	事業者数	構成比	事業者数	構成比	事業者数	構成比	事業者数	構成比	事業者数	構成比
300万円以下	65	42.8	4	12.1	2	25.0	X	X	X	X	X	X	X	X	27	65.9	98	40.3
300万円超 500万円以下	20	13.2	4	12.1	1	12.5	X	X	X	X	X	X	X	X	6	14.6	32	13.2
500万円超 700万円以下	11	7.2	4	12.1	0	-	X	X	X	X	X	X	X	X	1	2.4	16	6.6
700万円超 1,000万円以下	11	7.2	3	9.1	0	-	X	X	X	X	X	X	X	X	2	4.9	16	6.6
1,000万円超 1,500万円以下	7	4.6	2	6.1	1	12.5	X	X	X	X	X	X	X	X	3	7.3	15	6.2
1,500万円超 2,000万円以下	17	11.2	4	12.1	0	-	X	X	X	X	X	X	X	X	0	-	21	8.6
2,000万円超 2,500万円以下	2	1.3	5	15.2	0	-	X	X	X	X	X	X	X	X	0	-	7	2.9
2,500万円超 3,000万円以下	3	2.0	0	-	1	12.5	X	X	X	X	X	X	X	X	0	-	5	2.1
3,000万円超 4,000万円以下	7	4.6	2	6.1	0	-	X	X	X	X	X	X	X	X	0	-	9	3.7
4,000万円超 5,000万円以下	2	1.3	0	-	0	-	X	X	X	X	X	X	X	X	0	-	3	1.2
5,000万円超 1億円以下	7	4.6	4	12.1	2	25.0	X	X	X	X	X	X	X	X	2	4.9	16	6.6
1億円超 5億円以下	0	-	1	3.0	1	12.5	X	X	X	X	X	X	X	X	0	-	5	2.1
5億円超 10億円以下	0	-	0	-	0	-	X	X	X	X	X	X	X	X	0	-	0	-
10億円超	0	-	0	-	0	-	X	X	X	X	X	X	X	X	0	-	0	-
合計	152	100.0	33	100.0	8	100.0	X	X	X	X	X	X	X	X	41	100.0	243	100.0

(名古屋国税局)

業態 酒類売上高規模	①一般酒販店		②コンビニエンスストア		③スーパーマーケット		④百貨店		⑤量販店 (ディスカウントストア等)		⑥業務用卸主体店		⑦ホームセンター ・ドラッグストア		⑧その他		合計	
	事業者数	構成比	事業者数	構成比	事業者数	構成比	事業者数	構成比	事業者数	構成比	事業者数	構成比	事業者数	構成比	事業者数	構成比	事業者数	構成比
300万円以下	183	34.3	23	11.5	12	27.3	X	X	1	8.3	10	28.6	X	X	88	69.8	318	33.2
300万円超 500万円以下	64	12.0	13	6.5	7	15.9	X	X	0	-	2	5.7	X	X	14	11.1	100	10.4
500万円超 700万円以下	42	7.9	20	10.0	3	6.8	X	X	0	-	1	2.9	X	X	9	7.1	75	7.8
700万円超 1,000万円以下	54	10.1	29	14.5	1	2.3	X	X	0	-	3	8.6	X	X	1	0.8	88	9.2
1,000万円超 1,500万円以下	52	9.8	45	22.5	1	2.3	X	X	0	-	0	-	X	X	6	4.8	105	11.0
1,500万円超 2,000万円以下	24	4.5	22	11.0	5	11.4	X	X	1	8.3	1	2.9	X	X	1	0.8	55	5.7
2,000万円超 2,500万円以下	21	3.9	19	9.5	0	-	X	X	0	-	2	5.7	X	X	1	0.8	43	4.5
2,500万円超 3,000万円以下	12	2.3	7	3.5	1	2.3	X	X	0	-	0	-	X	X	0	-	20	2.1
3,000万円超 4,000万円以下	21	3.9	11	5.5	0	-	X	X	0	-	1	2.9	X	X	0	-	33	3.4
4,000万円超 5,000万円以下	9	1.7	3	1.5	2	4.5	X	X	1	8.3	0	-	X	X	2	1.6	17	1.8
5,000万円超 1億円以下	35	6.6	4	2.0	5	11.4	X	X	1	8.3	7	20.0	X	X	1	0.8	55	5.7
1億円超 5億円以下	14	2.6	4	2.0	4	9.1	X	X	7	58.3	5	14.3	X	X	3	2.4	38	4.0
5億円超 10億円以下	1	0.2	0	-	0	-	X	X	0	-	1	2.9	X	X	0	-	3	0.3
10億円超	1	0.2	0	-	3	6.8	X	X	1	8.3	2	5.7	X	X	0	-	7	0.7
合計	533	100.0	200	100.0	44	100.0	X	X	12	100.0	35	100.0	X	X	126	100.0	957	100.0

## 2-2-2 酒類売上高規模別欠損事業者数(4)

(大阪国税局)

業態	①一般酒販店		②コンビニエンスストア		③スーパーマーケット		④百貨店		⑤量販店 (ディスカウントストア等)		⑥業務用卸主体店		⑦ホームセンター ・ドラッグストア		⑧その他		合計	
	事業者数	構成比	事業者数	構成比	事業者数	構成比	事業者数	構成比	事業者数	構成比	事業者数	構成比	事業者数	構成比	事業者数	構成比	事業者数	構成比
酒類売上高規模	者	%	者	%	者	%	者	%	者	%	者	%	者	%	者	%	者	%
300万円以下	337	39.5	17	9.3	10	20.8	X	X	0	-	9	31.0	X	X	128	76.2	502	38.6
300万円超 500万円以下	131	15.4	8	4.4	4	8.3	X	X	0	-	1	3.4	X	X	13	7.7	157	12.1
500万円超 700万円以下	74	8.7	19	10.4	2	4.2	X	X	0	-	1	3.4	X	X	4	2.4	100	7.7
700万円超 1,000万円以下	77	9.0	46	25.3	3	6.3	X	X	1	5.6	0	-	X	X	4	2.4	131	10.1
1,000万円超 1,500万円以下	48	5.6	36	19.8	8	16.7	X	X	0	-	0	-	X	X	5	3.0	98	7.5
1,500万円超 2,000万円以下	34	4.0	16	8.8	2	4.2	X	X	0	-	0	-	X	X	2	1.2	54	4.1
2,000万円超 2,500万円以下	28	3.3	16	8.8	3	6.3	X	X	0	-	0	-	X	X	1	0.6	48	3.7
2,500万円超 3,000万円以下	25	2.9	7	3.8	2	4.2	X	X	0	-	2	6.9	X	X	4	2.4	40	3.1
3,000万円超 4,000万円以下	25	2.9	6	3.3	2	4.2	X	X	0	-	1	3.4	X	X	1	0.6	35	2.7
4,000万円超 5,000万円以下	21	2.5	1	0.5	1	2.1	X	X	4	22.2	2	6.9	X	X	0	-	29	2.2
5,000万円超 1億円以下	39	4.6	8	4.4	2	4.2	X	X	4	22.2	5	17.2	X	X	2	1.2	61	4.7
1億円超 5億円以下	14	1.6	2	1.1	2	4.2	X	X	8	44.4	7	24.1	X	X	4	2.4	37	2.8
5億円超 10億円以下	0	-	0	-	1	2.1	X	X	0	-	0	-	X	X	0	-	2	0.2
10億円超	0	-	0	-	6	12.5	X	X	1	5.6	1	3.4	X	X	0	-	8	0.6
合計	853	100.0	182	100.0	48	100.0	X	X	18	100.0	29	100.0	X	X	168	100.0	1,302	100.0

(広島国税局)

業態	①一般酒販店		②コンビニエンスストア		③スーパーマーケット		④百貨店		⑤量販店 (ディスカウントストア等)		⑥業務用卸主体店		⑦ホームセンター ・ドラッグストア		⑧その他		合計	
	事業者数	構成比	事業者数	構成比	事業者数	構成比	事業者数	構成比	事業者数	構成比	事業者数	構成比	事業者数	構成比	事業者数	構成比	事業者数	構成比
酒類売上高規模	者	%	者	%	者	%	者	%	者	%	者	%	者	%	者	%	者	%
300万円以下	189	46.7	16	12.2	13	24.5	X	X	1	14.3	2	22.2	X	X	92	78.6	314	43.1
300万円超 500万円以下	39	9.6	6	4.6	5	9.4	X	X	0	-	1	11.1	X	X	11	9.4	62	8.5
500万円超 700万円以下	36	8.9	20	15.3	6	11.3	X	X	0	-	0	-	X	X	3	2.6	66	9.1
700万円超 1,000万円以下	22	5.4	19	14.5	3	5.7	X	X	0	-	0	-	X	X	4	3.4	48	6.6
1,000万円超 1,500万円以下	35	8.6	36	27.5	5	9.4	X	X	0	-	0	-	X	X	0	-	76	10.4
1,500万円超 2,000万円以下	14	3.5	7	5.3	7	13.2	X	X	0	-	0	-	X	X	1	0.9	29	4.0
2,000万円超 2,500万円以下	10	2.5	12	9.2	1	1.9	X	X	0	-	1	11.1	X	X	3	2.6	27	3.7
2,500万円超 3,000万円以下	6	1.5	3	2.3	0	-	X	X	1	14.3	0	-	X	X	0	-	10	1.4
3,000万円超 4,000万円以下	13	3.2	3	2.3	5	9.4	X	X	0	-	0	-	X	X	0	-	22	3.0
4,000万円超 5,000万円以下	9	2.2	2	1.5	1	1.9	X	X	1	14.3	0	-	X	X	1	0.9	14	1.9
5,000万円超 1億円以下	23	5.7	5	3.8	4	7.5	X	X	2	28.6	1	11.1	X	X	2	1.7	38	5.2
1億円超 5億円以下	6	1.5	1	0.8	2	3.8	X	X	2	28.6	4	44.4	X	X	0	-	16	2.2
5億円超 10億円以下	3	0.7	0	-	1	1.9	X	X	0	-	0	-	X	X	0	-	5	0.7
10億円超	0	-	1	0.8	0	-	X	X	0	-	0	-	X	X	0	-	1	0.1
合計	405	100.0	131	100.0	53	100.0	X	X	7	100.0	9	100.0	X	X	117	100.0	728	100.0

2-2-2 酒類売上高規模別欠損事業者数(5)

(高松国税局)

業態 酒類売上高規模	①一般酒販店		②コンビニエンスストア		③スーパーマーケット		④百貨店		⑤量販店 (ディスカウントストア等)		⑥業務用卸主体店		⑦ホームセンター ・ドラッグストア		⑧その他		合計	
	事業者数	構成比	事業者数	構成比	事業者数	構成比	事業者数	構成比	事業者数	構成比	事業者数	構成比	事業者数	構成比	事業者数	構成比	事業者数	構成比
300万円以下	94	43.9	9	18.0	9	28.1	X	X	1	12.5	1	12.5	X	X	43	82.7	159	43.2
300万円超 500万円以下	34	15.9	9	18.0	2	6.3	X	X	0	-	1	12.5	X	X	2	3.8	48	13.0
500万円超 700万円以下	18	8.4	6	12.0	2	6.3	X	X	0	-	0	-	X	X	0	-	26	7.1
700万円超 1,000万円以下	16	7.5	3	6.0	3	9.4	X	X	0	-	0	-	X	X	0	-	22	6.0
1,000万円超 1,500万円以下	17	7.9	8	16.0	0	-	X	X	0	-	1	12.5	X	X	1	1.9	27	7.3
1,500万円超 2,000万円以下	8	3.7	3	6.0	3	9.4	X	X	1	12.5	0	-	X	X	1	1.9	16	4.3
2,000万円超 2,500万円以下	2	0.9	4	8.0	4	12.5	X	X	0	-	0	-	X	X	0	-	10	2.7
2,500万円超 3,000万円以下	6	2.8	2	4.0	0	-	X	X	0	-	0	-	X	X	1	1.9	9	2.4
3,000万円超 4,000万円以下	1	0.5	2	4.0	1	3.1	X	X	0	-	0	-	X	X	1	1.9	5	1.4
4,000万円超 5,000万円以下	1	0.5	1	2.0	2	6.3	X	X	0	-	0	-	X	X	0	-	4	1.1
5,000万円超 1億円以下	10	4.7	3	6.0	1	3.1	X	X	3	37.5	3	37.5	X	X	2	3.8	22	6.0
1億円超 5億円以下	7	3.3	0	-	4	12.5	X	X	2	25.0	2	25.0	X	X	1	1.9	17	4.6
5億円超 10億円以下	0	-	0	-	0	-	X	X	1	12.5	0	-	X	X	0	-	2	0.5
10億円超	0	-	0	-	1	3.1	X	X	0	-	0	-	X	X	0	-	1	0.3
合計	214	100.0	50	100.0	32	100.0	X	X	8	100.0	8	100.0	X	X	52	100.0	368	100.0

(福岡国税局)

業態 酒類売上高規模	①一般酒販店		②コンビニエンスストア		③スーパーマーケット		④百貨店		⑤量販店 (ディスカウントストア等)		⑥業務用卸主体店		⑦ホームセンター ・ドラッグストア		⑧その他		合計	
	事業者数	構成比	事業者数	構成比	事業者数	構成比	事業者数	構成比	事業者数	構成比	事業者数	構成比	事業者数	構成比	事業者数	構成比	事業者数	構成比
300万円以下	121	43.8	21	17.9	3	11.1	X	X	X	X	1	11.1	X	X	45	64.3	192	37.7
300万円超 500万円以下	43	15.6	10	8.5	3	11.1	X	X	X	X	0	-	X	X	9	12.9	66	13.0
500万円超 700万円以下	16	5.8	10	8.5	0	-	X	X	X	X	0	-	X	X	2	2.9	28	5.5
700万円超 1,000万円以下	15	5.4	32	27.4	1	3.7	X	X	X	X	0	-	X	X	4	5.7	53	10.4
1,000万円超 1,500万円以下	18	6.5	19	16.2	6	22.2	X	X	X	X	0	-	X	X	5	7.1	48	9.4
1,500万円超 2,000万円以下	15	5.4	10	8.5	1	3.7	X	X	X	X	0	-	X	X	1	1.4	28	5.5
2,000万円超 2,500万円以下	5	1.8	6	5.1	0	-	X	X	X	X	0	-	X	X	1	1.4	13	2.6
2,500万円超 3,000万円以下	4	1.4	5	4.3	0	-	X	X	X	X	0	-	X	X	0	-	9	1.8
3,000万円超 4,000万円以下	8	2.9	2	1.7	2	7.4	X	X	X	X	1	11.1	X	X	1	1.4	15	2.9
4,000万円超 5,000万円以下	6	2.2	1	0.9	3	11.1	X	X	X	X	0	-	X	X	2	2.9	12	2.4
5,000万円超 1億円以下	13	4.7	1	0.9	2	7.4	X	X	X	X	3	33.3	X	X	0	-	19	3.7
1億円超 5億円以下	12	4.3	0	-	4	14.8	X	X	X	X	4	44.4	X	X	0	-	23	4.5
5億円超 10億円以下	0	-	0	-	0	-	X	X	X	X	0	-	X	X	0	-	1	0.2
10億円超	0	-	0	-	2	7.4	X	X	X	X	0	-	X	X	0	-	2	0.4
合計	276	100.0	117	100.0	27	100.0	X	X	X	X	9	100.0	X	X	70	100.0	509	100.0

2-2-2 酒類売上高規模別欠損事業者数(6)

(熊本国税局)

業態 酒類売上高規模	①一般酒販店		②コンビニエンスストア		③スーパーマーケット		④百貨店		⑤量販店 (ディスカウントストア等)		⑥業務用卸主体店		⑦ホームセンター ・ドラッグストア		⑧その他		合計	
	事業者数	構成比	事業者数	構成比	事業者数	構成比	事業者数	構成比	事業者数	構成比	事業者数	構成比	事業者数	構成比	事業者数	構成比	事業者数	構成比
300万円以下	181	48.5	33	28.2	4	13.8	X	X	0	-	1	20.0	X	X	66	68.0	286	45.0
300万円超 500万円以下	36	9.7	9	7.7	2	6.9	X	X	0	-	0	-	X	X	7	7.2	54	8.5
500万円超 700万円以下	33	8.8	22	18.8	0	-	X	X	0	-	0	-	X	X	3	3.1	59	9.3
700万円超 1,000万円以下	25	6.7	13	11.1	3	10.3	X	X	0	-	0	-	X	X	4	4.1	46	7.2
1,000万円超 1,500万円以下	26	7.0	21	17.9	1	3.4	X	X	0	-	0	-	X	X	6	6.2	54	8.5
1,500万円超 2,000万円以下	12	3.2	5	4.3	1	3.4	X	X	0	-	0	-	X	X	1	1.0	19	3.0
2,000万円超 2,500万円以下	8	2.1	1	0.9	2	6.9	X	X	0	-	0	-	X	X	2	2.1	13	2.0
2,500万円超 3,000万円以下	5	1.3	2	1.7	3	10.3	X	X	0	-	0	-	X	X	3	3.1	13	2.0
3,000万円超 4,000万円以下	13	3.5	5	4.3	4	13.8	X	X	3	33.3	0	-	X	X	0	-	27	4.3
4,000万円超 5,000万円以下	5	1.3	3	2.6	1	3.4	X	X	1	11.1	0	-	X	X	1	1.0	11	1.7
5,000万円超 1億円以下	12	3.2	3	2.6	5	17.2	X	X	1	11.1	1	20.0	X	X	2	2.1	24	3.8
1億円超 5億円以下	15	4.0	0	-	3	10.3	X	X	4	44.4	3	60.0	X	X	1	1.0	26	4.1
5億円超 10億円以下	1	0.3	0	-	0	-	X	X	0	-	0	-	X	X	1	1.0	2	0.3
10億円超	1	0.3	0	-	0	-	X	X	0	-	0	-	X	X	0	-	1	0.2
合計	373	100.0	117	100.0	29	100.0	X	X	9	100.0	5	100.0	X	X	97	100.0	635	100.0

(沖縄国税事務所)

業態 酒類売上高規模	①一般酒販店		②コンビニエンスストア		③スーパーマーケット		④百貨店		⑤量販店 (ディスカウントストア等)		⑥業務用卸主体店		⑦ホームセンター ・ドラッグストア		⑧その他		合計	
	事業者数	構成比	事業者数	構成比	事業者数	構成比	事業者数	構成比	事業者数	構成比	事業者数	構成比	事業者数	構成比	事業者数	構成比	事業者数	構成比
300万円以下	2	50.0	0	-	X	X	X	X	X	X	X	X	X	X	26	65.0	29	50.9
300万円超 500万円以下	0	-	0	-	X	X	X	X	X	X	X	X	X	X	4	10.0	5	8.8
500万円超 700万円以下	0	-	0	-	X	X	X	X	X	X	X	X	X	X	2	5.0	2	3.5
700万円超 1,000万円以下	0	-	2	20.0	X	X	X	X	X	X	X	X	X	X	2	5.0	4	7.0
1,000万円超 1,500万円以下	0	-	3	30.0	X	X	X	X	X	X	X	X	X	X	2	5.0	5	8.8
1,500万円超 2,000万円以下	0	-	2	20.0	X	X	X	X	X	X	X	X	X	X	0	-	2	3.5
2,000万円超 2,500万円以下	0	-	1	10.0	X	X	X	X	X	X	X	X	X	X	0	-	1	1.8
2,500万円超 3,000万円以下	1	25.0	1	10.0	X	X	X	X	X	X	X	X	X	X	0	-	2	3.5
3,000万円超 4,000万円以下	0	-	0	-	X	X	X	X	X	X	X	X	X	X	0	-	0	-
4,000万円超 5,000万円以下	0	-	0	-	X	X	X	X	X	X	X	X	X	X	1	2.5	1	1.8
5,000万円超 1億円以下	0	-	1	10.0	X	X	X	X	X	X	X	X	X	X	1	2.5	3	5.3
1億円超 5億円以下	1	25.0	0	-	X	X	X	X	X	X	X	X	X	X	0	-	1	1.8
5億円超 10億円以下	0	-	0	-	X	X	X	X	X	X	X	X	X	X	2	5.0	2	3.5
10億円超	0	-	0	-	X	X	X	X	X	X	X	X	X	X	0	-	0	-
合計	4	100.0	10	100.0	X	X	X	X	X	X	X	X	X	X	40	100.0	57	100.0



## 2-2-2 酒類売上高規模別欠損事業者数(7)

(全国合計)

業態 酒類売上高規模	①一般酒販店		②コンビニエンスストア		③スーパーマーケット		④百貨店		⑤量販店 (ディスカウントストア等)		⑥業務用卸主体店		⑦ホームセンター ・ドラッグストア		⑧その他		合計	
	事業者数	構成比	事業者数	構成比	事業者数	構成比	事業者数	構成比	事業者数	構成比	事業者数	構成比	事業者数	構成比	事業者数	構成比	事業者数	構成比
300万円以下	2,293	39.7	262	13.3	95	20.7	2	11.8	10	9.3	68	29.2	8	32.0	1,023	71.3	3,761	37.5
300万円超 500万円以下	733	12.7	131	6.6	49	10.7	0	-	1	0.9	18	7.7	0	-	122	8.5	1,054	10.5
500万円超 700万円以下	448	7.7	212	10.7	35	7.6	0	-	2	1.9	10	4.3	3	12.0	64	4.5	774	7.7
700万円超 1,000万円以下	496	8.6	342	17.3	34	7.4	0	-	4	3.7	8	3.4	1	4.0	52	3.6	937	9.3
1,000万円超 1,500万円以下	458	7.9	437	22.1	40	8.7	1	5.9	1	0.9	10	4.3	2	8.0	56	3.9	1,005	10.0
1,500万円超 2,000万円以下	273	4.7	217	11.0	33	7.2	0	-	6	5.6	6	2.6	1	4.0	22	1.5	558	5.6
2,000万円超 2,500万円以下	187	3.2	131	6.6	23	5.0	0	-	2	1.9	5	2.1	0	-	21	1.5	369	3.7
2,500万円超 3,000万円以下	125	2.2	60	3.0	15	3.3	0	-	1	0.9	6	2.6	1	4.0	14	1.0	222	2.2
3,000万円超 4,000万円以下	197	3.4	70	3.5	26	5.7	3	17.6	8	7.4	7	3.0	1	4.0	11	0.8	323	3.2
4,000万円超 5,000万円以下	126	2.2	37	1.9	15	3.3	0	-	9	8.3	5	2.1	0	-	9	0.6	201	2.0
5,000万円超 1億円以下	274	4.7	56	2.8	29	6.3	1	5.9	15	13.9	32	13.7	4	16.0	22	1.5	433	4.3
1億円超 5億円以下	156	2.7	17	0.9	41	8.9	7	41.2	37	34.3	45	19.3	2	8.0	15	1.0	320	3.2
5億円超 10億円以下	10	0.2	2	0.1	6	1.3	2	11.8	7	6.5	4	1.7	2	8.0	3	0.2	36	0.4
10億円超	6	0.1	3	0.2	18	3.9	1	5.9	5	4.6	9	3.9	0	-	0	-	42	0.4
合計	5,782	100.0	1,977	100.0	459	100.0	17	100.0	108	100.0	233	100.0	25	100.0	1,434	100.0	10,035	100.0

## 2-2-3 専業割合別事業者数(1)

(札幌国税局)

業態 専業割合	①一般酒販店		②コンビニエンスストア		③スーパーマーケット		④百貨店		⑤量販店 (ディスカウントストア等)		⑥業務用卸主体店		⑦ホームセンター ・ドラッグストア		⑧その他		合計	
	事業者数	構成比	事業者数	構成比	事業者数	構成比	事業者数	構成比	事業者数	構成比	事業者数	構成比	事業者数	構成比	事業者数	構成比	事業者数	構成比
10%未満	193	27.8	654	85.6	81	84.4	X	X	X	X	25	51.0	X	X	216	85.7	1,183	62.7
10%以上 20%未満	120	17.3	82	10.7	9	9.4	X	X	X	X	3	6.1	X	X	10	4.0	226	12.0
20%以上 30%未満	73	10.5	9	1.2	1	1.0	X	X	X	X	2	4.1	X	X	5	2.0	91	4.8
30%以上 40%未満	62	8.9	6	0.8	1	1.0	X	X	X	X	2	4.1	X	X	3	1.2	75	4.0
40%以上 50%未満	40	5.8	4	0.5	1	1.0	X	X	X	X	0	-	X	X	4	1.6	52	2.8
50%以上 60%未満	22	3.2	3	0.4	0	-	X	X	X	X	2	4.1	X	X	0	-	28	1.5
60%以上 70%未満	38	5.5	0	-	0	-	X	X	X	X	0	-	X	X	1	0.4	45	2.4
70%以上 80%未満	39	5.6	0	-	0	-	X	X	X	X	4	8.2	X	X	3	1.2	49	2.6
80%以上 90%未満	45	6.5	0	-	0	-	X	X	X	X	4	8.2	X	X	0	-	50	2.6
90%以上	61	8.8	6	0.8	3	3.1	X	X	X	X	7	14.3	X	X	10	4.0	88	4.7
合計	693	100.0	764	100.0	96	100.0	X	X	X	X	49	100.0	X	X	252	100.0	1,887	100.0

(仙台国税局)

業態 専業割合	①一般酒販店		②コンビニエンスストア		③スーパーマーケット		④百貨店		⑤量販店 (ディスカウントストア等)		⑥業務用卸主体店		⑦ホームセンター ・ドラッグストア		⑧その他		合計	
	事業者数	構成比	事業者数	構成比	事業者数	構成比	事業者数	構成比	事業者数	構成比	事業者数	構成比	事業者数	構成比	事業者数	構成比	事業者数	構成比
10%未満	465	21.0	1,168	92.6	132	80.0	X	X	9	26.5	35	49.3	X	X	416	89.7	2,243	53.0
10%以上 20%未満	304	13.7	39	3.1	22	13.3	X	X	3	8.8	4	5.6	X	X	16	3.4	391	9.2
20%以上 30%未満	241	10.9	25	2.0	3	1.8	X	X	0	-	4	5.6	X	X	5	1.1	278	6.6
30%以上 40%未満	200	9.0	13	1.0	2	1.2	X	X	2	5.9	2	2.8	X	X	4	0.9	223	5.3
40%以上 50%未満	138	6.2	7	0.6	0	-	X	X	1	2.9	3	4.2	X	X	5	1.1	154	3.6
50%以上 60%未満	140	6.3	6	0.5	1	0.6	X	X	1	2.9	2	2.8	X	X	4	0.9	154	3.6
60%以上 70%未満	124	5.6	0	-	2	1.2	X	X	2	5.9	2	2.8	X	X	0	-	130	3.1
70%以上 80%未満	161	7.3	0	-	0	-	X	X	7	20.6	2	2.8	X	X	3	0.6	173	4.1
80%以上 90%未満	174	7.8	0	-	0	-	X	X	6	17.6	7	9.9	X	X	0	-	187	4.4
90%以上	272	12.3	4	0.3	3	1.8	X	X	3	8.8	10	14.1	X	X	11	2.4	303	7.2
合計	2,219	100.0	1,262	100.0	165	100.0	X	X	34	100.0	71	100.0	X	X	464	100.0	4,236	100.0

(関東信越国税局)

業態 専業割合	①一般酒販店		②コンビニエンスストア		③スーパーマーケット		④百貨店		⑤量販店 (ディスカウントストア等)		⑥業務用卸主体店		⑦ホームセンター ・ドラッグストア		⑧その他		合計	
	事業者数	構成比	事業者数	構成比	事業者数	構成比	事業者数	構成比	事業者数	構成比	事業者数	構成比	事業者数	構成比	事業者数	構成比	事業者数	構成比
10%未満	503	15.5	2,178	93.6	192	80.3	X	X	16	43.2	65	52.4	X	X	613	84.3	3,601	53.5
10%以上 20%未満	385	11.9	65	2.8	31	13.0	X	X	3	8.1	3	2.4	X	X	46	6.3	535	8.0
20%以上 30%未満	304	9.4	30	1.3	5	2.1	X	X	3	8.1	5	4.0	X	X	10	1.4	358	5.3
30%以上 40%未満	239	7.4	22	0.9	3	1.3	X	X	2	5.4	3	2.4	X	X	10	1.4	279	4.1
40%以上 50%未満	214	6.6	18	0.8	2	0.8	X	X	2	5.4	1	0.8	X	X	7	1.0	245	3.6
50%以上 60%未満	226	7.0	3	0.1	1	0.4	X	X	1	2.7	1	0.8	X	X	5	0.7	238	3.5
60%以上 70%未満	263	8.1	3	0.1	2	0.8	X	X	1	2.7	3	2.4	X	X	7	1.0	279	4.1
70%以上 80%未満	291	9.0	2	0.1	0	-	X	X	3	8.1	8	6.5	X	X	3	0.4	307	4.6
80%以上 90%未満	312	9.6	3	0.1	2	0.8	X	X	3	8.1	19	15.3	X	X	5	0.7	344	5.1
90%以上	498	15.4	2	0.1	1	0.4	X	X	3	8.1	16	12.9	X	X	21	2.9	541	8.0
合計	3,235	100.0	2,326	100.0	239	100.0	X	X	37	100.0	124	100.0	X	X	727	100.0	6,727	100.0

## 2-2-3 専業割合別事業者数(2)

(東京国税局)

業態 専業割合	①一般酒販店		②コンビニエンスストア		③スーパーマーケット		④百貨店		⑤量販店 (ディスカウントストア等)		⑥業務用卸主体店		⑦ホームセンター ・ドラッグストア		⑧その他		合計	
	事業者数	構成比	事業者数	構成比	事業者数	構成比	事業者数	構成比	事業者数	構成比	事業者数	構成比	事業者数	構成比	事業者数	構成比	事業者数	構成比
10%未満	460	16.8	2,981	91.8	196	82.7	8	100.0	19	39.6	129	50.2	22	100.0	888	76.3	4,703	60.9
10%以上 20%未満	285	10.4	133	4.1	16	6.8	0	-	7	14.6	10	3.9	0	-	70	6.0	521	6.8
20%以上 30%未満	262	9.6	46	1.4	11	4.6	0	-	1	2.1	6	2.3	0	-	34	2.9	360	4.7
30%以上 40%未満	229	8.4	30	0.9	4	1.7	0	-	1	2.1	5	1.9	0	-	22	1.9	291	3.8
40%以上 50%未満	201	7.3	12	0.4	4	1.7	0	-	0	-	3	1.2	0	-	8	0.7	228	3.0
50%以上 60%未満	214	7.8	13	0.4	0	-	0	-	1	2.1	9	3.5	0	-	14	1.2	251	3.3
60%以上 70%未満	222	8.1	10	0.3	2	0.8	0	-	2	4.2	8	3.1	0	-	10	0.9	254	3.3
70%以上 80%未満	195	7.1	5	0.2	2	0.8	0	-	6	12.5	8	3.1	0	-	15	1.3	231	3.0
80%以上 90%未満	258	9.4	5	0.2	1	0.4	0	-	4	8.3	18	7.0	0	-	16	1.4	302	3.9
90%以上	409	15.0	11	0.3	1	0.4	0	-	7	14.6	61	23.7	0	-	87	7.5	576	7.5
合計	2,735	100.0	3,246	100.0	237	100.0	8	100.0	48	100.0	257	100.0	22	100.0	1,164	100.0	7,717	100.0

(金沢国税局)

業態 専業割合	①一般酒販店		②コンビニエンスストア		③スーパーマーケット		④百貨店		⑤量販店 (ディスカウントストア等)		⑥業務用卸主体店		⑦ホームセンター ・ドラッグストア		⑧その他		合計	
	事業者数	構成比	事業者数	構成比	事業者数	構成比	事業者数	構成比	事業者数	構成比	事業者数	構成比	事業者数	構成比	事業者数	構成比	事業者数	構成比
10%未満	59	10.7	280	90.0	40	90.9	X	X	X	X	X	X	X	X	147	82.1	546	47.9
10%以上 20%未満	44	8.0	15	4.8	1	2.3	X	X	X	X	X	X	X	X	11	6.1	73	6.4
20%以上 30%未満	35	6.3	7	2.3	1	2.3	X	X	X	X	X	X	X	X	5	2.8	49	4.3
30%以上 40%未満	30	5.4	5	1.6	0	-	X	X	X	X	X	X	X	X	2	1.1	39	3.4
40%以上 50%未満	34	6.2	2	0.6	1	2.3	X	X	X	X	X	X	X	X	1	0.6	39	3.4
50%以上 60%未満	33	6.0	0	-	0	-	X	X	X	X	X	X	X	X	2	1.1	35	3.1
60%以上 70%未満	50	9.1	1	0.3	0	-	X	X	X	X	X	X	X	X	0	-	52	4.6
70%以上 80%未満	68	12.3	0	-	0	-	X	X	X	X	X	X	X	X	2	1.1	74	6.5
80%以上 90%未満	58	10.5	1	0.3	0	-	X	X	X	X	X	X	X	X	0	-	69	6.1
90%以上	141	25.5	0	-	1	2.3	X	X	X	X	X	X	X	X	9	5.0	163	14.3
合計	552	100.0	311	100.0	44	100.0	X	X	X	X	X	X	X	X	179	100.0	1,139	100.0

(名古屋国税局)

業態 専業割合	①一般酒販店		②コンビニエンスストア		③スーパーマーケット		④百貨店		⑤量販店 (ディスカウントストア等)		⑥業務用卸主体店		⑦ホームセンター ・ドラッグストア		⑧その他		合計	
	事業者数	構成比	事業者数	構成比	事業者数	構成比	事業者数	構成比	事業者数	構成比	事業者数	構成比	事業者数	構成比	事業者数	構成比	事業者数	構成比
10%未満	220	13.1	1,403	93.5	136	93.2	4	100.0	5	16.7	58	47.2	14	82.4	409	87.2	2,249	56.7
10%以上 20%未満	146	8.7	36	2.4	8	5.5	0	-	0	-	6	4.9	2	11.8	13	2.8	211	5.3
20%以上 30%未満	146	8.7	28	1.9	0	-	0	-	3	10.0	3	2.4	1	5.9	13	2.8	194	4.9
30%以上 40%未満	131	7.8	11	0.7	0	-	0	-	0	-	4	3.3	0	-	1	0.2	147	3.7
40%以上 50%未満	109	6.5	6	0.4	0	-	0	-	0	-	0	-	0	-	2	0.4	117	3.0
50%以上 60%未満	112	6.7	5	0.3	1	0.7	0	-	5	16.7	2	1.6	0	-	3	0.6	128	3.2
60%以上 70%未満	163	9.7	2	0.1	0	-	0	-	2	6.7	7	5.7	0	-	4	0.9	178	4.5
70%以上 80%未満	180	10.7	3	0.2	0	-	0	-	3	10.0	8	6.5	0	-	2	0.4	196	4.9
80%以上 90%未満	185	11.0	2	0.1	0	-	0	-	6	20.0	19	15.4	0	-	4	0.9	216	5.4
90%以上	284	16.9	4	0.3	1	0.7	0	-	6	20.0	16	13.0	0	-	18	3.8	329	8.3
合計	1,676	100.0	1,500	100.0	146	100.0	4	100.0	30	100.0	123	100.0	17	100.0	469	100.0	3,965	100.0

## 2-2-3 専業割合別事業者数(3)

(大阪国税局)

業態 専業割合	①一般酒販店		②コンビニエンスストア		③スーパーマーケット		④百貨店		⑤量販店 (ディスカウントストア等)		⑥業務用卸主体店		⑦ホームセンター ・ドラッグストア		⑧その他		合計	
	事業者数	構成比	事業者数	構成比	事業者数	構成比	事業者数	構成比	事業者数	構成比	事業者数	構成比	事業者数	構成比	事業者数	構成比	事業者数	構成比
10%未満	299	10.2	1,586	95.0	160	88.4	X	X	11	17.5	63	40.1	X	X	573	83.8	2,705	47.4
10%以上 20%未満	215	7.3	42	2.5	12	6.6	X	X	4	6.3	7	4.5	X	X	29	4.2	311	5.5
20%以上 30%未満	202	6.9	14	0.8	3	1.7	X	X	3	4.8	7	4.5	X	X	11	1.6	240	4.2
30%以上 40%未満	218	7.4	9	0.5	2	1.1	X	X	3	4.8	3	1.9	X	X	7	1.0	242	4.2
40%以上 50%未満	224	7.6	6	0.4	1	0.6	X	X	3	4.8	4	2.5	X	X	5	0.7	243	4.3
50%以上 60%未満	235	8.0	2	0.1	0	-	X	X	9	14.3	3	1.9	X	X	3	0.4	252	4.4
60%以上 70%未満	281	9.6	3	0.2	1	0.6	X	X	9	14.3	7	4.5	X	X	2	0.3	303	5.3
70%以上 80%未満	323	11.0	2	0.1	1	0.6	X	X	7	11.1	10	6.4	X	X	4	0.6	347	6.1
80%以上 90%未満	375	12.8	5	0.3	0	-	X	X	5	7.9	16	10.2	X	X	11	1.6	412	7.2
90%以上	565	19.2	0	-	1	0.6	X	X	9	14.3	37	23.6	X	X	39	5.7	651	11.4
合計	2,937	100.0	1,669	100.0	181	100.0	X	X	63	100.0	157	100.0	X	X	684	100.0	5,706	100.0

(広島国税局)

業態 専業割合	①一般酒販店		②コンビニエンスストア		③スーパーマーケット		④百貨店		⑤量販店 (ディスカウントストア等)		⑥業務用卸主体店		⑦ホームセンター ・ドラッグストア		⑧その他		合計	
	事業者数	構成比	事業者数	構成比	事業者数	構成比	事業者数	構成比	事業者数	構成比	事業者数	構成比	事業者数	構成比	事業者数	構成比	事業者数	構成比
10%未満	191	14.3	705	93.9	125	81.2	X	X	7	21.2	27	60.0	X	X	323	82.8	1,397	51.2
10%以上 20%未満	156	11.7	25	3.3	19	12.3	X	X	1	3.0	2	4.4	X	X	16	4.1	219	8.0
20%以上 30%未満	136	10.2	10	1.3	4	2.6	X	X	1	3.0	1	2.2	X	X	15	3.8	167	6.1
30%以上 40%未満	118	8.8	5	0.7	1	0.6	X	X	0	-	0	-	X	X	7	1.8	132	4.8
40%以上 50%未満	84	6.3	3	0.4	1	0.6	X	X	1	3.0	0	-	X	X	7	1.8	96	3.5
50%以上 60%未満	80	6.0	1	0.1	1	0.6	X	X	2	6.1	2	4.4	X	X	2	0.5	88	3.2
60%以上 70%未満	94	7.0	2	0.3	1	0.6	X	X	8	24.2	0	-	X	X	1	0.3	106	3.9
70%以上 80%未満	93	7.0	0	-	0	-	X	X	2	6.1	0	-	X	X	0	-	95	3.5
80%以上 90%未満	109	8.2	0	-	0	-	X	X	4	12.1	4	8.9	X	X	3	0.8	120	4.4
90%以上	275	20.6	0	-	2	1.3	X	X	7	21.2	9	20.0	X	X	16	4.1	309	11.3
合計	1,336	100.0	751	100.0	154	100.0	X	X	33	100.0	45	100.0	X	X	390	100.0	2,729	100.0

(高松国税局)

業態 専業割合	①一般酒販店		②コンビニエンスストア		③スーパーマーケット		④百貨店		⑤量販店 (ディスカウントストア等)		⑥業務用卸主体店		⑦ホームセンター ・ドラッグストア		⑧その他		合計	
	事業者数	構成比	事業者数	構成比	事業者数	構成比	事業者数	構成比	事業者数	構成比	事業者数	構成比	事業者数	構成比	事業者数	構成比	事業者数	構成比
10%未満	120	16.2	323	88.7	76	88.4	X	X	4	16.0	14	40.0	X	X	174	85.3	718	49.0
10%以上 20%未満	94	12.7	20	5.5	5	5.8	X	X	1	4.0	1	2.9	X	X	11	5.4	132	9.0
20%以上 30%未満	61	8.2	11	3.0	1	1.2	X	X	3	12.0	0	-	X	X	5	2.5	82	5.6
30%以上 40%未満	58	7.8	1	0.3	0	-	X	X	1	4.0	0	-	X	X	4	2.0	65	4.4
40%以上 50%未満	46	6.2	1	0.3	0	-	X	X	1	4.0	3	8.6	X	X	2	1.0	53	3.6
50%以上 60%未満	42	5.7	1	0.3	0	-	X	X	2	8.0	2	5.7	X	X	0	-	47	3.2
60%以上 70%未満	52	7.0	1	0.3	0	-	X	X	2	8.0	1	2.9	X	X	1	0.5	57	3.9
70%以上 80%未満	54	7.3	0	-	0	-	X	X	4	16.0	4	11.4	X	X	0	-	62	4.2
80%以上 90%未満	61	8.2	4	1.1	1	1.2	X	X	2	8.0	2	5.7	X	X	1	0.5	71	4.8
90%以上	153	20.6	2	0.5	3	3.5	X	X	5	20.0	8	22.9	X	X	6	2.9	177	12.1
合計	741	100.0	364	100.0	86	100.0	X	X	25	100.0	35	100.0	X	X	204	100.0	1,464	100.0

## 2-2-3 専業割合別事業者数(4)

(福岡国税局)

業態 専業割合	①一般酒販店		②コンビニエンスストア		③スーパーマーケット		④百貨店		⑤量販店 (ディスカウントストア等)		⑥業務用卸主体店		⑦ホームセンター ・ドラッグストア		⑧その他		合計	
	事業者数	構成比	事業者数	構成比	事業者数	構成比	事業者数	構成比	事業者数	構成比	事業者数	構成比	事業者数	構成比	事業者数	構成比	事業者数	構成比
10%未満	130	11.6	817	93.3	80	84.2	X	X	X	X	18	31.0	X	X	227	85.7	1,290	52.4
10%以上 20%未満	88	7.9	25	2.9	9	9.5	X	X	X	X	2	3.4	X	X	6	2.3	137	5.6
20%以上 30%未満	105	9.4	14	1.6	2	2.1	X	X	X	X	0	-	X	X	2	0.8	125	5.1
30%以上 40%未満	105	9.4	7	0.8	1	1.1	X	X	X	X	0	-	X	X	6	2.3	120	4.9
40%以上 50%未満	81	7.2	4	0.5	1	1.1	X	X	X	X	0	-	X	X	2	0.8	88	3.6
50%以上 60%未満	69	6.2	3	0.3	0	-	X	X	X	X	3	5.2	X	X	1	0.4	79	3.2
60%以上 70%未満	72	6.4	3	0.3	0	-	X	X	X	X	0	-	X	X	0	-	78	3.2
70%以上 80%未満	94	8.4	3	0.3	0	-	X	X	X	X	4	6.9	X	X	3	1.1	107	4.3
80%以上 90%未満	114	10.2	0	-	0	-	X	X	X	X	10	17.2	X	X	2	0.8	133	5.4
90%以上	263	23.5	0	-	2	2.1	X	X	X	X	21	36.2	X	X	16	6.0	305	12.4
合計	1,121	100.0	876	100.0	95	100.0	X	X	X	X	58	100.0	X	X	265	100.0	2,462	100.0

(熊本国税局)

業態 専業割合	①一般酒販店		②コンビニエンスストア		③スーパーマーケット		④百貨店		⑤量販店 (ディスカウントストア等)		⑥業務用卸主体店		⑦ホームセンター ・ドラッグストア		⑧その他		合計	
	事業者数	構成比	事業者数	構成比	事業者数	構成比	事業者数	構成比	事業者数	構成比	事業者数	構成比	事業者数	構成比	事業者数	構成比	事業者数	構成比
10%未満	257	19.6	518	85.2	86	73.5	X	X	7	21.9	12	40.0	X	X	254	81.9	1,157	47.6
10%以上 20%未満	197	15.0	38	6.3	19	16.2	X	X	2	6.3	0	-	X	X	17	5.5	276	11.3
20%以上 30%未満	141	10.8	12	2.0	1	0.9	X	X	2	6.3	1	3.3	X	X	9	2.9	166	6.8
30%以上 40%未満	100	7.6	10	1.6	3	2.6	X	X	1	3.1	0	-	X	X	3	1.0	117	4.8
40%以上 50%未満	78	6.0	7	1.2	2	1.7	X	X	2	6.3	0	-	X	X	2	0.6	91	3.7
50%以上 60%未満	84	6.4	7	1.2	1	0.9	X	X	1	3.1	1	3.3	X	X	1	0.3	95	3.9
60%以上 70%未満	67	5.1	8	1.3	2	1.7	X	X	3	9.4	1	3.3	X	X	5	1.6	86	3.5
70%以上 80%未満	80	6.1	2	0.3	0	-	X	X	2	6.3	2	6.7	X	X	2	0.6	88	3.6
80%以上 90%未満	109	8.3	3	0.5	0	-	X	X	7	21.9	5	16.7	X	X	5	1.6	129	5.3
90%以上	196	15.0	3	0.5	3	2.6	X	X	5	15.6	8	26.7	X	X	12	3.9	227	9.3
合計	1,309	100.0	608	100.0	117	100.0	X	X	32	100.0	30	100.0	X	X	310	100.0	2,432	100.0

(沖縄国税事務所)

業態 専業割合	①一般酒販店		②コンビニエンスストア		③スーパーマーケット		④百貨店		⑤量販店 (ディスカウントストア等)		⑥業務用卸主体店		⑦ホームセンター ・ドラッグストア		⑧その他		合計	
	事業者数	構成比	事業者数	構成比	事業者数	構成比	事業者数	構成比	事業者数	構成比	事業者数	構成比	事業者数	構成比	事業者数	構成比	事業者数	構成比
10%未満	3	12.5	164	94.3	X	X	X	X	X	X	X	X	X	X	131	70.8	312	77.0
10%以上 20%未満	0	-	7	4.0	X	X	X	X	X	X	X	X	X	X	23	12.4	33	8.1
20%以上 30%未満	2	8.3	1	0.6	X	X	X	X	X	X	X	X	X	X	15	8.1	18	4.4
30%以上 40%未満	0	-	0	-	X	X	X	X	X	X	X	X	X	X	4	2.2	4	1.0
40%以上 50%未満	0	-	0	-	X	X	X	X	X	X	X	X	X	X	0	-	0	-
50%以上 60%未満	1	4.2	1	0.6	X	X	X	X	X	X	X	X	X	X	0	-	3	0.7
60%以上 70%未満	0	-	1	0.6	X	X	X	X	X	X	X	X	X	X	4	2.2	5	1.2
70%以上 80%未満	3	12.5	0	-	X	X	X	X	X	X	X	X	X	X	2	1.1	6	1.5
80%以上 90%未満	1	4.2	0	-	X	X	X	X	X	X	X	X	X	X	1	0.5	2	0.5
90%以上	14	58.3	0	-	X	X	X	X	X	X	X	X	X	X	5	2.7	22	5.4
合計	24	100.0	174	100.0	X	X	X	X	X	X	X	X	X	X	185	100.0	405	100.0

## 2-2-3 専業割合別事業者数(5)

(全国合計)

業態 専業割合	①一般酒販店		②コンビニエンスストア		③スーパーマーケット		④百貨店		⑤量販店 (ディスカウントストア等)		⑥業務用卸主体店		⑦ホームセンター ・ドラッグストア		⑧その他		合計	
	事業者数	構成比	事業者数	構成比	事業者数	構成比	事業者数	構成比	事業者数	構成比	事業者数	構成比	事業者数	構成比	事業者数	構成比	事業者数	構成比
10%未満	2,900	15.6	12,777	92.2	1,310	83.5	47	92.2	92	25.1	460	46.2	147	88.6	4,371	82.6	22,104	54.1
10%以上 20%未満	2,034	10.9	527	3.8	154	9.8	3	5.9	26	7.1	40	4.0	13	7.8	268	5.1	3,065	7.5
20%以上 30%未満	1,708	9.2	207	1.5	32	2.0	0	-	19	5.2	30	3.0	3	1.8	129	2.4	2,128	5.2
30%以上 40%未満	1,490	8.0	119	0.9	17	1.1	1	2.0	13	3.6	20	2.0	1	0.6	73	1.4	1,734	4.2
40%以上 50%未満	1,249	6.7	70	0.5	13	0.8	0	-	14	3.8	14	1.4	1	0.6	45	0.9	1,406	3.4
50%以上 60%未満	1,258	6.8	45	0.3	5	0.3	0	-	26	7.1	28	2.8	1	0.6	35	0.7	1,398	3.4
60%以上 70%未満	1,426	7.7	34	0.2	10	0.6	0	-	39	10.7	29	2.9	0	-	35	0.7	1,573	3.8
70%以上 80%未満	1,581	8.5	17	0.1	3	0.2	0	-	43	11.7	52	5.2	0	-	39	0.7	1,735	4.2
80%以上 90%未満	1,801	9.7	23	0.2	4	0.3	0	-	45	12.3	114	11.5	0	-	48	0.9	2,035	5.0
90%以上	3,131	16.9	32	0.2	21	1.3	0	-	49	13.4	208	20.9	0	-	250	4.7	3,691	9.0
合計	18,578	100.0	13,851	100.0	1,569	100.0	51	100.0	366	100.0	995	100.0	166	100.0	5,293	100.0	40,869	100.0

## 2-2-4 専業割合別欠損事業者数(1)

(札幌国税局)

業態 専業割合	①一般酒販店		②コンビニエンスストア		③スーパーマーケット		④百貨店		⑤量販店 (ディスカウントストア等)		⑥業務用卸主体店		⑦ホームセンター ・ドラッグストア		⑧その他		合計	
	事業者数	構成比	事業者数	構成比	事業者数	構成比	事業者数	構成比	事業者数	構成比	事業者数	構成比	事業者数	構成比	事業者数	構成比	事業者数	構成比
10%未満	69	27.5	129	75.0	22	78.6	X	X	X	X	1	10.0	X	X	52	78.8	275	51.5
10%以上 20%未満	42	16.7	33	19.2	3	10.7	X	X	X	X	1	10.0	X	X	5	7.6	84	15.7
20%以上 30%未満	25	10.0	3	1.7	1	3.6	X	X	X	X	0	-	X	X	2	3.0	31	5.8
30%以上 40%未満	27	10.8	2	1.2	0	-	X	X	X	X	2	20.0	X	X	0	-	31	5.8
40%以上 50%未満	19	7.6	1	0.6	1	3.6	X	X	X	X	0	-	X	X	1	1.5	24	4.5
50%以上 60%未満	9	3.6	2	1.2	0	-	X	X	X	X	0	-	X	X	0	-	11	2.1
60%以上 70%未満	16	6.4	0	-	0	-	X	X	X	X	0	-	X	X	1	1.5	19	3.6
70%以上 80%未満	10	4.0	0	-	0	-	X	X	X	X	1	10.0	X	X	1	1.5	13	2.4
80%以上 90%未満	10	4.0	0	-	0	-	X	X	X	X	1	10.0	X	X	0	-	11	2.1
90%以上	24	9.6	2	1.2	1	3.6	X	X	X	X	4	40.0	X	X	4	6.1	35	6.6
合計	251	100.0	172	100.0	28	100.0	X	X	X	X	10	100.0	X	X	66	100.0	534	100.0

(仙台国税局)

業態 専業割合	①一般酒販店		②コンビニエンスストア		③スーパーマーケット		④百貨店		⑤量販店 (ディスカウントストア等)		⑥業務用卸主体店		⑦ホームセンター ・ドラッグストア		⑧その他		合計	
	事業者数	構成比	事業者数	構成比	事業者数	構成比	事業者数	構成比	事業者数	構成比	事業者数	構成比	事業者数	構成比	事業者数	構成比	事業者数	構成比
10%未満	117	18.7	146	87.4	32	69.6	X	X	2	20.0	7	53.8	X	X	114	83.2	420	41.9
10%以上 20%未満	87	13.9	11	6.6	9	19.6	X	X	1	10.0	1	7.7	X	X	6	4.4	117	11.7
20%以上 30%未満	62	9.9	6	3.6	1	2.2	X	X	0	-	1	7.7	X	X	4	2.9	74	7.4
30%以上 40%未満	57	9.1	2	1.2	1	2.2	X	X	1	10.0	0	-	X	X	2	1.5	63	6.3
40%以上 50%未満	40	6.4	1	0.6	0	-	X	X	0	-	0	-	X	X	2	1.5	43	4.3
50%以上 60%未満	48	7.7	1	0.6	1	2.2	X	X	1	10.0	1	7.7	X	X	2	1.5	54	5.4
60%以上 70%未満	38	6.1	0	-	1	2.2	X	X	0	-	1	7.7	X	X	0	-	40	4.0
70%以上 80%未満	48	7.7	0	-	0	-	X	X	3	30.0	0	-	X	X	2	1.5	53	5.3
80%以上 90%未満	51	8.1	0	-	0	-	X	X	1	10.0	1	7.7	X	X	0	-	53	5.3
90%以上	78	12.5	0	-	1	2.2	X	X	1	10.0	1	7.7	X	X	5	3.6	86	8.6
合計	626	100.0	167	100.0	46	100.0	X	X	10	100.0	13	100.0	X	X	137	100.0	1,003	100.0

(関東信越国税局)

業態 専業割合	①一般酒販店		②コンビニエンスストア		③スーパーマーケット		④百貨店		⑤量販店 (ディスカウントストア等)		⑥業務用卸主体店		⑦ホームセンター ・ドラッグストア		⑧その他		合計	
	事業者数	構成比	事業者数	構成比	事業者数	構成比	事業者数	構成比	事業者数	構成比	事業者数	構成比	事業者数	構成比	事業者数	構成比	事業者数	構成比
10%未満	136	13.1	262	84.5	56	76.7	X	X	4	30.8	14	40.0	X	X	156	83.0	631	37.9
10%以上 20%未満	125	12.0	22	7.1	12	16.4	X	X	0	-	1	2.9	X	X	11	5.9	171	10.3
20%以上 30%未満	99	9.5	15	4.8	2	2.7	X	X	0	-	2	5.7	X	X	4	2.1	122	7.3
30%以上 40%未満	65	6.2	5	1.6	0	-	X	X	2	15.4	0	-	X	X	1	0.5	73	4.4
40%以上 50%未満	73	7.0	5	1.6	0	-	X	X	1	7.7	0	-	X	X	2	1.1	81	4.9
50%以上 60%未満	73	7.0	0	-	1	1.4	X	X	1	7.7	0	-	X	X	1	0.5	76	4.6
60%以上 70%未満	91	8.7	0	-	0	-	X	X	1	7.7	1	2.9	X	X	2	1.1	95	5.7
70%以上 80%未満	102	9.8	1	0.3	0	-	X	X	2	15.4	6	17.1	X	X	3	1.6	114	6.9
80%以上 90%未満	100	9.6	0	-	1	1.4	X	X	1	7.7	5	14.3	X	X	1	0.5	108	6.5
90%以上	178	17.1	0	-	1	1.4	X	X	1	7.7	6	17.1	X	X	7	3.7	193	11.6
合計	1,042	100.0	310	100.0	73	100.0	X	X	13	100.0	35	100.0	X	X	188	100.0	1,664	100.0

2-2-4 専業割合別欠損事業者数(2)

(東京国税局)

業態 専業割合	①一般酒販店		②コンビニエンスストア		③スーパーマーケット		④百貨店		⑤量販店 (ディスカウントストア等)		⑥業務用卸主体店		⑦ホームセンター ・ドラッグストア		⑧その他		合計	
	事業者数	構成比	事業者数	構成比	事業者数	構成比	事業者数	構成比	事業者数	構成比	事業者数	構成比	事業者数	構成比	事業者数	構成比	事業者数	構成比
10%未満	135	12.8	400	82.0	55	78.6	3	100.0	3	21.4	24	33.3	3	100.0	220	66.3	843	41.4
10%以上 20%未満	109	10.4	43	8.8	6	8.6	0	-	3	21.4	5	6.9	0	-	26	7.8	192	9.4
20%以上 30%未満	113	10.7	17	3.5	4	5.7	0	-	0	-	1	1.4	0	-	14	4.2	149	7.3
30%以上 40%未満	98	9.3	8	1.6	1	1.4	0	-	0	-	2	2.8	0	-	8	2.4	117	5.7
40%以上 50%未満	79	7.5	5	1.0	2	2.9	0	-	0	-	1	1.4	0	-	3	0.9	90	4.4
50%以上 60%未満	90	8.5	4	0.8	0	-	0	-	1	7.1	5	6.9	0	-	7	2.1	107	5.3
60%以上 70%未満	88	8.4	4	0.8	1	1.4	0	-	1	7.1	4	5.6	0	-	5	1.5	103	5.1
70%以上 80%未満	94	8.9	1	0.2	1	1.4	0	-	2	14.3	5	6.9	0	-	6	1.8	109	5.4
80%以上 90%未満	92	8.7	3	0.6	0	-	0	-	2	14.3	4	5.6	0	-	6	1.8	107	5.3
90%以上	155	14.7	3	0.6	0	-	0	-	2	14.3	21	29.2	0	-	37	11.1	218	10.7
合計	1,053	100.0	488	100.0	70	100.0	3	100.0	14	100.0	72	100.0	3	100.0	332	100.0	2,035	100.0

(金沢国税局)

業態 専業割合	①一般酒販店		②コンビニエンスストア		③スーパーマーケット		④百貨店		⑤量販店 (ディスカウントストア等)		⑥業務用卸主体店		⑦ホームセンター ・ドラッグストア		⑧その他		合計	
	事業者数	構成比	事業者数	構成比	事業者数	構成比	事業者数	構成比	事業者数	構成比	事業者数	構成比	事業者数	構成比	事業者数	構成比	事業者数	構成比
10%未満	10	6.6	27	81.8	8	100.0	X	X	X	X	X	X	X	X	34	82.9	81	33.3
10%以上 20%未満	9	5.9	2	6.1	0	-	X	X	X	X	X	X	X	X	4	9.8	16	6.6
20%以上 30%未満	12	7.9	2	6.1	0	-	X	X	X	X	X	X	X	1	2.4	15	6.2	
30%以上 40%未満	6	3.9	0	-	0	-	X	X	X	X	X	X	X	2	4.9	8	3.3	
40%以上 50%未満	9	5.9	0	-	0	-	X	X	X	X	X	X	X	0	-	9	3.7	
50%以上 60%未満	10	6.6	0	-	0	-	X	X	X	X	X	X	X	0	-	10	4.1	
60%以上 70%未満	16	10.5	1	3.0	0	-	X	X	X	X	X	X	X	0	-	17	7.0	
70%以上 80%未満	20	13.2	0	-	0	-	X	X	X	X	X	X	X	0	-	21	8.6	
80%以上 90%未満	18	11.8	1	3.0	0	-	X	X	X	X	X	X	X	0	-	21	8.6	
90%以上	42	27.6	0	-	0	-	X	X	X	X	X	X	X	0	-	45	18.5	
合計	152	100.0	33	100.0	8	100.0	X	X	X	X	X	X	X	41	100.0	243	100.0	

(名古屋国税局)

業態 専業割合	①一般酒販店		②コンビニエンスストア		③スーパーマーケット		④百貨店		⑤量販店 (ディスカウントストア等)		⑥業務用卸主体店		⑦ホームセンター ・ドラッグストア		⑧その他		合計	
	事業者数	構成比	事業者数	構成比	事業者数	構成比	事業者数	構成比	事業者数	構成比	事業者数	構成比	事業者数	構成比	事業者数	構成比	事業者数	構成比
10%未満	44	8.3	175	87.5	40	90.9	X	X	1	8.3	13	37.1	X	X	108	85.7	386	40.3
10%以上 20%未満	41	7.7	10	5.0	4	9.1	X	X	0	-	2	5.7	X	X	4	3.2	62	6.5
20%以上 30%未満	47	8.8	7	3.5	0	-	X	X	2	16.7	0	-	X	X	5	4.0	62	6.5
30%以上 40%未満	43	8.1	3	1.5	0	-	X	X	0	-	2	5.7	X	X	1	0.8	49	5.1
40%以上 50%未満	33	6.2	0	-	0	-	X	X	0	-	0	-	X	X	0	-	33	3.4
50%以上 60%未満	39	7.3	3	1.5	0	-	X	X	4	33.3	1	2.9	X	X	2	1.6	49	5.1
60%以上 70%未満	54	10.1	1	0.5	0	-	X	X	0	-	4	11.4	X	X	1	0.8	60	6.3
70%以上 80%未満	68	12.8	0	-	0	-	X	X	2	16.7	4	11.4	X	X	0	-	74	7.7
80%以上 90%未満	65	12.2	0	-	0	-	X	X	1	8.3	4	11.4	X	X	2	1.6	72	7.5
90%以上	99	18.6	1	0.5	0	-	X	X	2	16.7	5	14.3	X	X	3	2.4	110	11.5
合計	533	100.0	200	100.0	44	100.0	X	X	12	100.0	35	100.0	X	X	126	100.0	957	100.0



## 2-2-4 専業割合別欠損事業者数(3)

(大阪国税局)

業態 専業割合	①一般酒販店		②コンビニエンスストア		③スーパーマーケット		④百貨店		⑤量販店 (ディスカウントストア等)		⑥業務用卸主体店		⑦ホームセンター ・ドラッグストア		⑧その他		合計	
	事業者数	構成比	事業者数	構成比	事業者数	構成比	事業者数	構成比	事業者数	構成比	事業者数	構成比	事業者数	構成比	事業者数	構成比	事業者数	構成比
10%未満	71	8.3	161	88.5	41	85.4	X	X	2	11.1	9	31.0	X	X	136	81.0	424	32.6
10%以上 20%未満	58	6.8	11	6.0	3	6.3	X	X	0	-	0	-	X	X	8	4.8	80	6.1
20%以上 30%未満	72	8.4	3	1.6	1	2.1	X	X	2	11.1	2	6.9	X	X	4	2.4	84	6.5
30%以上 40%未満	60	7.0	2	1.1	1	2.1	X	X	0	-	0	-	X	X	3	1.8	66	5.1
40%以上 50%未満	55	6.4	1	0.5	1	2.1	X	X	1	5.6	1	3.4	X	X	0	-	59	4.5
50%以上 60%未満	72	8.4	0	-	0	-	X	X	2	11.1	1	3.4	X	X	1	0.6	76	5.8
60%以上 70%未満	94	11.0	1	0.5	0	-	X	X	3	16.7	2	6.9	X	X	2	1.2	102	7.8
70%以上 80%未満	97	11.4	0	-	1	2.1	X	X	1	5.6	3	10.3	X	X	1	0.6	103	7.9
80%以上 90%未満	114	13.4	3	1.6	0	-	X	X	2	11.1	3	10.3	X	X	4	2.4	126	9.7
90%以上	160	18.8	0	-	0	-	X	X	5	27.8	8	27.6	X	X	9	5.4	182	14.0
合計	853	100.0	182	100.0	48	100.0	X	X	18	100.0	29	100.0	X	X	168	100.0	1,302	100.0

(広島国税局)

業態 専業割合	①一般酒販店		②コンビニエンスストア		③スーパーマーケット		④百貨店		⑤量販店 (ディスカウントストア等)		⑥業務用卸主体店		⑦ホームセンター ・ドラッグストア		⑧その他		合計	
	事業者数	構成比	事業者数	構成比	事業者数	構成比	事業者数	構成比	事業者数	構成比	事業者数	構成比	事業者数	構成比	事業者数	構成比	事業者数	構成比
10%未満	52	12.8	113	86.3	40	75.5	X	X	1	14.3	4	44.4	X	X	99	84.6	314	43.1
10%以上 20%未満	41	10.1	10	7.6	8	15.1	X	X	0	-	0	-	X	X	2	1.7	61	8.4
20%以上 30%未満	47	11.6	4	3.1	1	1.9	X	X	1	14.3	0	-	X	X	5	4.3	58	8.0
30%以上 40%未満	41	10.1	1	0.8	0	-	X	X	0	-	0	-	X	X	3	2.6	46	6.3
40%以上 50%未満	18	4.4	2	1.5	1	1.9	X	X	1	14.3	0	-	X	X	2	1.7	24	3.3
50%以上 60%未満	31	7.7	1	0.8	1	1.9	X	X	0	-	1	11.1	X	X	1	0.9	35	4.8
60%以上 70%未満	31	7.7	0	-	1	1.9	X	X	4	57.1	0	-	X	X	1	0.9	37	5.1
70%以上 80%未満	25	6.2	0	-	0	-	X	X	0	-	0	-	X	X	0	-	25	3.4
80%以上 90%未満	37	9.1	0	-	0	-	X	X	0	-	2	22.2	X	X	0	-	39	5.4
90%以上	82	20.2	0	-	1	1.9	X	X	0	-	2	22.2	X	X	4	3.4	89	12.2
合計	405	100.0	131	100.0	53	100.0	X	X	7	100.0	9	100.0	X	X	117	100.0	728	100.0

(高松国税局)

業態 専業割合	①一般酒販店		②コンビニエンスストア		③スーパーマーケット		④百貨店		⑤量販店 (ディスカウントストア等)		⑥業務用卸主体店		⑦ホームセンター ・ドラッグストア		⑧その他		合計	
	事業者数	構成比	事業者数	構成比	事業者数	構成比	事業者数	構成比	事業者数	構成比	事業者数	構成比	事業者数	構成比	事業者数	構成比	事業者数	構成比
10%未満	31	14.5	38	76.0	28	87.5	X	X	0	-	2	25.0	X	X	44	84.6	146	39.7
10%以上 20%未満	27	12.6	8	16.0	0	-	X	X	0	-	0	-	X	X	3	5.8	38	10.3
20%以上 30%未満	19	8.9	2	4.0	1	3.1	X	X	2	25.0	0	-	X	X	1	1.9	26	7.1
30%以上 40%未満	16	7.5	0	-	0	-	X	X	0	-	0	-	X	X	1	1.9	17	4.6
40%以上 50%未満	12	5.6	0	-	0	-	X	X	0	-	1	12.5	X	X	1	1.9	14	3.8
50%以上 60%未満	14	6.5	0	-	0	-	X	X	0	-	1	12.5	X	X	0	-	15	4.1
60%以上 70%未満	19	8.9	0	-	0	-	X	X	0	-	0	-	X	X	0	-	19	5.2
70%以上 80%未満	14	6.5	0	-	0	-	X	X	1	12.5	0	-	X	X	0	-	15	4.1
80%以上 90%未満	14	6.5	2	4.0	1	3.1	X	X	2	25.0	1	12.5	X	X	0	-	20	5.4
90%以上	48	22.4	0	-	2	6.3	X	X	3	37.5	3	37.5	X	X	2	3.8	58	15.8
合計	214	100.0	50	100.0	32	100.0	X	X	8	100.0	8	100.0	X	X	52	100.0	368	100.0

## 2-2-4 専業割合別欠損事業者数(4)

(福岡国税局)

業態 専業割合	①一般酒販店		②コンビニエンスストア		③スーパーマーケット		④百貨店		⑤量販店 (ディスカウントストア等)		⑥業務用卸主体店		⑦ホームセンター ・ドラッグストア		⑧その他		合計	
	事業者数	構成比	事業者数	構成比	事業者数	構成比	事業者数	構成比	事業者数	構成比	事業者数	構成比	事業者数	構成比	事業者数	構成比	事業者数	構成比
10%未満	22	8.0	98	83.8	18	66.7	X	X	2	22.2	1	11.1	X	X	56	80.0	198	38.9
10%以上 20%未満	18	6.5	9	7.7	6	22.2	X	X	1	11.1	0	-	X	X	1	1.4	35	6.9
20%以上 30%未満	27	9.8	4	3.4	2	7.4	X	X	2	22.2	0	-	X	X	0	-	35	6.9
30%以上 40%未満	21	7.6	0	-	0	-	X	X	0	-	0	-	X	X	4	5.7	25	4.9
40%以上 50%未満	20	7.2	1	0.9	0	-	X	X	0	-	0	-	X	X	1	1.4	22	4.3
50%以上 60%未満	17	6.2	2	1.7	0	-	X	X	1	11.1	1	11.1	X	X	1	1.4	22	4.3
60%以上 70%未満	27	9.8	2	1.7	0	-	X	X	0	-	0	-	X	X	0	-	29	5.7
70%以上 80%未満	32	11.6	1	0.9	0	-	X	X	0	-	1	11.1	X	X	0	-	34	6.7
80%以上 90%未満	26	9.4	0	-	0	-	X	X	2	22.2	1	11.1	X	X	1	1.4	30	5.9
90%以上	66	23.9	0	-	1	3.7	X	X	1	11.1	5	55.6	X	X	6	8.6	79	15.5
合計	276	100.0	117	100.0	27	100.0	X	X	9	100.0	9	100.0	X	X	70	100.0	509	100.0

(熊本国税局)

業態 専業割合	①一般酒販店		②コンビニエンスストア		③スーパーマーケット		④百貨店		⑤量販店 (ディスカウントストア等)		⑥業務用卸主体店		⑦ホームセンター ・ドラッグストア		⑧その他		合計	
	事業者数	構成比	事業者数	構成比	事業者数	構成比	事業者数	構成比	事業者数	構成比	事業者数	構成比	事業者数	構成比	事業者数	構成比	事業者数	構成比
10%未満	69	18.5	90	76.9	19	65.5	X	X	1	11.1	1	20.0	X	X	75	77.3	259	40.8
10%以上 20%未満	53	14.2	8	6.8	6	20.7	X	X	0	-	0	-	X	X	5	5.2	73	11.5
20%以上 30%未満	36	9.7	3	2.6	1	3.4	X	X	0	-	0	-	X	X	2	2.1	42	6.6
30%以上 40%未満	24	6.4	4	3.4	0	-	X	X	0	-	0	-	X	X	2	2.1	30	4.7
40%以上 50%未満	24	6.4	2	1.7	0	-	X	X	1	11.1	0	-	X	X	2	2.1	29	4.6
50%以上 60%未満	24	6.4	4	3.4	0	-	X	X	0	-	0	-	X	X	0	-	28	4.4
60%以上 70%未満	26	7.0	2	1.7	1	3.4	X	X	1	11.1	0	-	X	X	2	2.1	32	5.0
70%以上 80%未満	24	6.4	1	0.9	0	-	X	X	2	22.2	1	20.0	X	X	1	1.0	29	4.6
80%以上 90%未満	23	6.2	0	-	0	-	X	X	2	22.2	1	20.0	X	X	1	1.0	27	4.3
90%以上	70	18.8	3	2.6	2	6.9	X	X	2	22.2	2	40.0	X	X	7	7.2	86	13.5
合計	373	100.0	117	100.0	29	100.0	X	X	9	100.0	5	100.0	X	X	97	100.0	635	100.0

(沖縄国税事務所)

業態 専業割合	①一般酒販店		②コンビニエンスストア		③スーパーマーケット		④百貨店		⑤量販店 (ディスカウントストア等)		⑥業務用卸主体店		⑦ホームセンター ・ドラッグストア		⑧その他		合計	
	事業者数	構成比	事業者数	構成比	事業者数	構成比	事業者数	構成比	事業者数	構成比	事業者数	構成比	事業者数	構成比	事業者数	構成比	事業者数	構成比
10%未満	1	25.0	10	100.0	X	X	X	X	X	X	X	X	X	X	28	70.0	41	71.9
10%以上 20%未満	0	-	0	-	X	X	X	X	X	X	X	X	X	X	6	15.0	7	12.3
20%以上 30%未満	0	-	0	-	X	X	X	X	X	X	X	X	X	X	2	5.0	2	3.5
30%以上 40%未満	0	-	0	-	X	X	X	X	X	X	X	X	X	X	1	2.5	1	1.8
40%以上 50%未満	0	-	0	-	X	X	X	X	X	X	X	X	X	X	0	-	0	-
50%以上 60%未満	0	-	0	-	X	X	X	X	X	X	X	X	X	X	0	-	0	-
60%以上 70%未満	0	-	0	-	X	X	X	X	X	X	X	X	X	X	0	-	0	-
70%以上 80%未満	1	25.0	0	-	X	X	X	X	X	X	X	X	X	X	1	2.5	2	3.5
80%以上 90%未満	0	-	0	-	X	X	X	X	X	X	X	X	X	X	0	-	0	-
90%以上	2	50.0	0	-	X	X	X	X	X	X	X	X	X	X	2	5.0	4	7.0
合計	4	100.0	10	100.0	X	X	X	X	X	X	X	X	X	X	40	100.0	57	100.0

## 2-2-4 專業割合別欠損事業者数(5)

(全国合計)

業態 專業割合	①一般酒販店		②コンビニエンスストア		③スーパーマーケット		④百貨店		⑤量販店 (ディスカウントストア等)		⑥業務用卸主体店		⑦ホームセンター ・ドラッグストア		⑧その他		合計	
	事業者数	構成比	事業者数	構成比	事業者数	構成比	事業者数	構成比	事業者数	構成比	事業者数	構成比	事業者数	構成比	事業者数	構成比	事業者数	構成比
10%未満	757	13.1	1,649	83.4	359	78.2	15	88.2	18	16.7	78	33.5	20	80.0	1,122	78.2	4,018	40.0
10%以上 20%未満	610	10.5	167	8.4	58	12.6	1	5.9	5	4.6	11	4.7	3	12.0	81	5.6	936	9.3
20%以上 30%未満	559	9.7	66	3.3	14	3.1	0	-	9	8.3	6	2.6	2	8.0	44	3.1	700	7.0
30%以上 40%未満	458	7.9	27	1.4	3	0.7	1	5.9	3	2.8	6	2.6	0	-	28	2.0	526	5.2
40%以上 50%未満	382	6.6	18	0.9	5	1.1	0	-	6	5.6	3	1.3	0	-	14	1.0	428	4.3
50%以上 60%未満	427	7.4	17	0.9	3	0.7	0	-	10	9.3	11	4.7	0	-	15	1.0	483	4.8
60%以上 70%未満	500	8.6	11	0.6	4	0.9	0	-	12	11.1	12	5.2	0	-	14	1.0	553	5.5
70%以上 80%未満	535	9.3	4	0.2	2	0.4	0	-	15	13.9	21	9.0	0	-	15	1.0	592	5.9
80%以上 90%未満	550	9.5	9	0.5	2	0.4	0	-	13	12.0	25	10.7	0	-	15	1.0	614	6.1
90%以上	1,004	17.4	9	0.5	9	2.0	0	-	17	15.7	60	25.8	0	-	86	6.0	1,185	11.8
合計	5,782	100.0	1,977	100.0	459	100.0	17	100.0	108	100.0	233	100.0	25	100.0	1,434	100.0	10,035	100.0

## 2-2-5 業態別損益(1)

(札幌国税局)

業態	区分		損益項目(総額)					提出 事業者数	損益項目(1者平均)						
	総売上高		売上総利益		営業利益	税引前純利益	酒類に係る 受取りペー		総売上高		売上総利益		営業利益	税引前純利益	酒類に係る 受取りペー
	合計	内 酒類小売 による売上高	合計	内 酒類小売 による売上総利益					合計	内 酒類小売 による売上高	合計	内 酒類小売 による売上総利益			
千円	千円	千円	千円	千円	千円	千円	千円	千円	千円	千円	千円	千円	千円	千円	
①一般酒販店	64,386,104	23,318,783	13,209,434	4,002,916	544,592	1,013,329	228,740	693	92,909	33,649	19,061	5,776	786	1,462	330
②コンビニエンスストア	314,305,463	18,048,666	75,651,991	4,843,191	1,308,007	416,443	203,636	764	411,395	23,624	99,021	6,339	1,712	545	267
③スーパーマーケット	1,487,561,249	72,119,522	253,129,840	9,259,587	43,526,709	24,647,308	2,018,954	96	15,495,430	751,245	2,636,769	96,454	453,403	256,743	21,031
④百貨店	X	X	X	X	X	X	X	1	X	X	X	X	X	X	X
⑤量販店(ディスカウントストア等)	9,450,126	3,096,560	1,655,357	312,808	87,676	90,953	71,640	23	410,875	134,633	71,972	13,600	3,812	3,954	3,115
⑥業務用卸主体店	75,057,909	9,970,435	11,835,047	1,438,037	628,092	711,533	216,413	49	1,531,794	203,478	241,532	29,348	12,818	14,521	4,417
⑦ホームセンター・ドラッグストア	X	X	X	X	X	X	X	9	X	X	X	X	X	X	X
⑧その他	353,537,015	1,959,432	119,198,703	469,551	24,225,245	29,858,579	14,074	252	1,402,925	7,776	473,011	1,863	96,132	118,486	56
合計	2,824,786,916	147,981,670	616,396,100	21,857,637	95,286,548	83,881,840	3,021,080	1,887	1,496,972	78,422	326,654	11,583	50,496	44,452	1,601

(仙台国税局)

業態	区分		損益項目(総額)					提出 事業者数	損益項目(1者平均)						
	総売上高		売上総利益		営業利益	税引前純利益	酒類に係る 受取りペー		総売上高		売上総利益		営業利益	税引前純利益	酒類に係る 受取りペー
	合計	内 酒類小売 による売上高	合計	内 酒類小売 による売上総利益					合計	内 酒類小売 による売上高	合計	内 酒類小売 による売上総利益			
千円	千円	千円	千円	千円	千円	千円	千円	千円	千円	千円	千円	千円	千円	千円	
①一般酒販店	145,191,094	39,816,301	32,140,033	7,740,557	1,182,742	4,709,314	100,821	2,219	65,431	17,943	14,484	3,488	533	2,122	45
②コンビニエンスストア	383,104,375	16,816,907	100,063,764	4,515,332	6,858,442	5,482,298	91,716	1,262	303,569	13,326	79,290	3,578	5,435	4,344	73
③スーパーマーケット	1,635,451,971	101,278,470	356,440,325	14,606,031	31,370,685	29,589,841	1,464,821	165	9,911,830	613,809	2,160,244	88,521	190,125	179,332	8,878
④百貨店	95,449,880	1,558,634	25,359,173	339,716	-581,713	-3,755,089	1,020	7	13,635,697	222,662	3,622,739	48,531	-83,102	-536,441	146
⑤量販店(ディスカウントストア等)	148,921,222	99,193,304	27,856,474	15,559,649	2,383,816	2,325,949	554,446	34	4,380,036	2,917,450	819,308	457,637	70,112	68,410	16,307
⑥業務用卸主体店	113,857,797	22,887,272	12,552,980	3,573,773	1,483,334	1,698,593	243,690	71	1,603,631	322,356	176,803	50,335	20,892	23,924	3,432
⑦ホームセンター・ドラッグストア	325,569,097	14,253,053	86,843,881	2,464,660	11,031,566	12,155,805	73,647	14	23,254,936	1,018,075	6,203,134	176,047	787,969	868,272	5,261
⑧その他	585,481,250	6,285,335	191,470,120	-1,133,263	9,455,873	10,189,804	8,469	464	1,261,813	13,546	412,651	-2,442	20,379	21,961	18
合計	3,433,026,686	302,089,276	832,726,750	47,666,455	63,184,745	62,396,515	2,538,630	4,236	810,441	71,315	196,583	11,253	14,916	14,730	599

(関東信越国税局)

業態	区分		損益項目(総額)					提出 事業者数	損益項目(1者平均)						
	総売上高		売上総利益		営業利益	税引前純利益	酒類に係る 受取りペー		総売上高		売上総利益		営業利益	税引前純利益	酒類に係る 受取りペー
	合計	内 酒類小売 による売上高	合計	内 酒類小売 による売上総利益					合計	内 酒類小売 による売上高	合計	内 酒類小売 による売上総利益			
千円	千円	千円	千円	千円	千円	千円	千円	千円	千円	千円	千円	千円	千円	千円	
①一般酒販店	208,427,600	73,925,260	52,409,322	11,642,343	2,675,571	3,681,144	184,934	3,235	64,429	22,852	16,201	3,599	827	1,138	57
②コンビニエンスストア	935,226,682	29,647,540	211,742,707	7,628,994	18,937,414	9,429,510	286,475	2,326	402,075	12,746	91,033	3,280	8,142	4,054	123
③スーパーマーケット	2,910,315,354	153,582,246	726,151,598	21,583,832	97,244,425	69,811,218	1,828,173	239	12,177,052	642,604	3,038,291	90,309	406,880	292,097	7,649
④百貨店	91,341,344	1,350,691	26,343,369	350,400	1,945,133	1,311,590	70	8	11,417,668	168,836	3,292,921	43,800	243,142	163,949	9
⑤量販店(ディスカウントストア等)	99,421,007	19,924,495	20,096,035	2,377,558	2,143,229	3,260,774	142,235	37	2,687,054	538,500	543,136	64,258	57,925	88,129	3,844
⑥業務用卸主体店	120,356,130	16,942,002	18,512,014	2,555,913	1,320,765	1,471,320	191,939	124	970,614	136,629	149,290	20,612	10,651	11,865	1,548
⑦ホームセンター・ドラッグストア	1,442,432,282	61,624,356	404,163,659	5,779,843	59,494,043	64,393,111	422,369	31	46,530,074	1,987,882	13,037,537	186,447	1,919,163	2,077,197	13,625
⑧その他	813,633,405	8,525,479	287,591,380	1,720,787	24,859,985	25,933,528	33,261	727	1,119,166	11,727	395,586	2,367	34,195	35,672	46
合計	6,621,153,804	365,522,069	1,747,010,084	53,639,670	208,620,565	179,292,195	3,089,456	6,727	984,265	54,337	259,701	7,974	31,012	26,653	459

## 2-2-5 業態別損益(2)

(東京国税局)

業態	区分	損益項目(総額)							提出 事業者数	損益項目(1者平均)						
		総売上高		売上総利益		営業利益	税引前純利益	酒類に係る 受取りペー		総売上高		売上総利益		営業利益	税引前純利益	酒類に係る 受取りペー
		合計	内 酒類小売 による売上高	合計	内 酒類小売 による売上総利益					合計	内 酒類小売 による売上高					
		千円	千円	千円	千円	千円	千円	千円	者	千円	千円	千円	千円	千円	千円	千円
①一般酒販店		538,629,039	143,024,964	99,002,042	24,441,778	11,875,451	8,228,952	1,451,070	2,735	196,939	52,294	36,198	8,937	4,342	3,009	531
②コンビニエンスストア		6,001,874,913	83,060,038	2,379,133,888	22,675,399	653,383,819	407,772,958	525,197	3,246	1,849,006	25,588	732,943	6,986	201,289	125,623	162
③スーパーマーケット		6,907,663,437	418,543,288	1,773,384,797	53,249,886	60,843,568	47,468,355	5,035,971	237	29,146,259	1,766,005	7,482,636	224,683	256,724	200,288	21,249
④百貨店		2,257,816,297	23,829,390	540,928,199	5,843,326	47,537,776	-16,584,200	531,406	8	282,227,037	2,978,674	67,616,025	730,416	5,942,222	-2,073,025	66,426
⑤量販店(ディスカウントストア等)		1,121,265,152	84,201,278	221,643,824	9,514,083	27,454,046	22,924,364	398,921	48	23,359,691	1,754,193	4,617,580	198,210	571,959	477,591	8,311
⑥業務用卸主体店		978,349,750	141,836,167	277,848,404	19,308,891	15,880,899	13,718,709	3,138,871	257	3,806,808	551,892	1,081,122	75,132	61,793	53,380	12,214
⑦ホームセンター・ドラッグストア		2,034,745,275	58,109,407	594,719,166	7,957,882	88,383,327	86,176,705	430,907	22	92,488,422	2,641,337	27,032,689	361,722	4,017,424	3,917,123	19,587
⑧その他		9,876,027,476	97,591,655	3,108,934,670	20,577,976	480,409,762	450,664,036	1,836,276	1,164	8,484,560	83,842	2,670,906	17,679	412,723	387,168	1,578
合計		29,716,371,339	1,050,196,187	8,995,594,990	163,569,221	1,385,768,648	1,020,369,879	13,348,619	7,717	3,850,767	136,089	1,165,685	21,196	179,573	132,224	1,730

(金沢国税局)

業態	区分	損益項目(総額)							提出 事業者数	損益項目(1者平均)						
		総売上高		売上総利益		営業利益	税引前純利益	酒類に係る 受取りペー		総売上高		売上総利益		営業利益	税引前純利益	酒類に係る 受取りペー
		合計	内 酒類小売 による売上高	合計	内 酒類小売 による売上総利益					合計	内 酒類小売 による売上高					
		千円	千円	千円	千円	千円	千円	千円	者	千円	千円	千円	千円	千円	千円	千円
①一般酒販店		23,464,367	8,601,287	6,444,954	1,751,468	658,421	547,376	4,389	552	42,508	15,582	11,676	3,173	1,193	992	8
②コンビニエンスストア		78,872,355	4,346,576	21,623,029	1,044,627	1,830,248	984,667	23,828	311	253,609	13,976	69,527	3,359	5,885	3,166	77
③スーパーマーケット		229,232,005	10,438,645	51,180,440	1,159,424	3,793,414	2,884,845	64,213	44	5,209,818	237,242	1,163,192	26,351	86,214	65,565	1,459
④百貨店		X	X	X	X	X	X	X	1	X	X	X	X	X	X	X
⑤量販店(ディスカウントストア等)		13,964,527	8,426,102	2,732,128	1,189,975	132,977	125,470	168,508	7	1,994,932	1,203,729	390,304	169,996	18,997	17,924	24,073
⑥業務用卸主体店		31,673,790	11,454,517	5,292,764	2,245,063	-293,026	563,310	81,273	39	812,148	293,706	135,712	57,566	-7,513	14,444	2,084
⑦ホームセンター・ドラッグストア		X	X	X	X	X	X	X	6	X	X	X	X	X	X	X
⑧その他		331,359,761	3,162,828	98,458,373	570,581	9,536,813	8,956,614	4,537	179	1,851,172	17,669	550,047	3,188	53,278	50,037	25
合計		1,055,026,909	65,551,309	274,288,574	10,436,778	30,785,271	29,746,002	704,471	1,139	926,275	57,552	240,815	9,163	27,028	26,116	618

(名古屋国税局)

業態	区分	損益項目(総額)							提出 事業者数	損益項目(1者平均)						
		総売上高		売上総利益		営業利益	税引前純利益	酒類に係る 受取りペー		総売上高		売上総利益		営業利益	税引前純利益	酒類に係る 受取りペー
		合計	内 酒類小売 による売上高	合計	内 酒類小売 による売上総利益					合計	内 酒類小売 による売上高					
		千円	千円	千円	千円	千円	千円	千円	者	千円	千円	千円	千円	千円	千円	千円
①一般酒販店		85,841,765	34,193,726	19,188,930	6,551,394	444,606	166,882	153,154	1,676	51,218	20,402	11,449	3,909	265	100	91
②コンビニエンスストア		645,712,334	20,677,046	160,862,374	5,322,520	19,333,136	7,853,572	168,922	1,500	430,475	13,785	107,242	3,548	12,889	5,236	113
③スーパーマーケット		2,518,864,619	99,109,238	621,378,351	13,433,576	165,312,084	-27,497,924	993,822	146	17,252,497	678,830	4,256,016	92,011	1,132,275	-188,342	6,807
④百貨店		71,397,824	708,194	16,888,318	187,417	215,626	304,214	2,754	4	17,849,456	177,049	4,222,080	46,854	53,907	76,054	689
⑤量販店(ディスカウントストア等)		70,126,128	12,358,747	25,208,853	1,593,678	2,418,650	2,129,972	248,923	30	2,337,538	411,958	840,295	53,123	80,622	70,999	8,297
⑥業務用卸主体店		297,347,925	50,368,565	35,790,728	7,042,650	2,009,799	2,293,023	254,349	123	2,417,463	409,501	290,982	57,257	16,340	18,642	2,068
⑦ホームセンター・ドラッグストア		845,415,494	31,037,009	230,672,946	3,502,759	24,274,521	25,854,666	287,854	17	49,730,323	1,825,706	13,568,997	206,045	1,427,913	1,520,863	16,933
⑧その他		930,331,492	8,516,663	329,444,625	2,164,077	36,863,662	32,467,848	110,149	469	1,983,649	18,159	702,441	4,614	78,601	69,228	235
合計		5,465,037,581	256,969,188	1,439,435,125	39,798,071	250,872,084	43,572,253	2,219,927	3,965	1,378,320	64,809	363,035	10,037	63,272	10,989	560

## 2-2-5 業態別損益(3)

(大阪国税局)

業態	区分		損益項目(総額)					提出 事業者数	損益項目(1者平均)						
	総売上高		売上総利益		営業利益	税引前純利益	酒類に係る 受取りペー		総売上高		売上総利益		営業利益	税引前純利益	酒類に係る 受取りペー
	合計	内 酒類小売 による売上高	合計	内 酒類小売 による売上総利益					合計	内 酒類小売 による売上高	合計	内 酒類小売 による売上高			
	千円	千円	千円	千円	千円	千円	千円	者	千円	千円	千円	千円	千円	千円	千円
①一般酒販店	193,857,476	70,375,664	51,917,649	12,896,960	5,042,063	6,175,863	422,233	2,937	66,005	23,962	17,677	4,391	1,717	2,103	144
②コンビニエンスストア	678,260,373	24,089,723	173,037,804	6,098,480	15,815,016	17,559,376	162,956	1,669	406,387	14,434	103,678	3,654	9,476	10,521	98
③スーパーマーケット	3,055,217,203	133,799,752	732,326,783	19,786,641	43,816,915	25,029,587	836,207	181	16,879,653	739,225	4,046,004	109,318	242,082	138,285	4,620
④百貨店	812,271,892	11,508,937	197,339,721	2,967,781	11,438,839	12,426,587	150,945	3	270,757,297	3,836,312	65,779,907	989,260	3,812,946	4,142,196	50,315
⑤量販店(ディスカウントストア等)	200,291,513	66,714,782	46,596,900	9,842,183	5,117,951	5,165,942	465,433	63	3,179,230	1,058,965	739,633	156,225	81,237	81,999	7,388
⑥業務用卸主体店	408,054,613	91,292,921	78,244,926	13,973,680	6,106,326	6,568,663	2,238,458	157	2,599,074	581,484	498,375	89,004	38,894	41,839	14,258
⑦ホームセンター・ドラッグストア	511,020,937	13,323,365	161,898,652	1,392,319	22,803,040	20,367,405	303,469	12	42,585,078	1,110,280	13,491,554	116,027	1,900,253	1,697,284	25,289
⑧その他	2,264,315,595	23,941,860	703,482,577	5,668,880	57,546,774	53,111,635	23,595	684	3,310,403	35,003	1,028,483	8,288	84,133	77,649	34
合計	8,123,289,602	435,047,004	2,144,845,012	72,626,924	167,686,924	146,405,058	4,603,296	5,706	1,423,640	76,244	375,893	12,728	29,388	25,658	807

(広島国税局)

業態	区分		損益項目(総額)					提出 事業者数	損益項目(1者平均)						
	総売上高		売上総利益		営業利益	税引前純利益	酒類に係る 受取りペー		総売上高		売上総利益		営業利益	税引前純利益	酒類に係る 受取りペー
	合計	内 酒類小売 による売上高	合計	内 酒類小売 による売上総利益					合計	内 酒類小売 による売上高	合計	内 酒類小売 による売上高			
	千円	千円	千円	千円	千円	千円	千円	者	千円	千円	千円	千円	千円	千円	千円
①一般酒販店	77,156,602	25,874,796	16,850,460	4,811,804	1,624,501	2,090,963	165,030	1,336	57,752	19,367	12,613	3,602	1,216	1,565	124
②コンビニエンスストア	380,945,883	14,534,913	86,318,800	3,299,977	6,714,902	5,736,506	67,199	751	507,252	19,354	114,938	4,394	8,941	7,638	89
③スーパーマーケット	1,987,834,970	79,514,077	449,398,354	11,436,692	89,058,688	61,893,920	936,299	154	12,908,019	516,325	2,918,171	74,264	578,303	401,909	6,080
④百貨店	181,038,083	2,354,212	43,190,629	599,550	1,449,344	-1,883,526	16,871	8	22,629,760	294,277	5,398,829	74,944	181,168	-235,441	2,109
⑤量販店(ディスカウントストア等)	9,597,305	5,105,938	1,833,544	841,012	-16,021	-994	81,094	33	290,827	154,725	55,562	25,485	-485	-30	2,457
⑥業務用卸主体店	93,704,370	7,269,938	12,348,414	868,516	908,918	1,150,846	114,278	45	2,082,319	161,554	274,409	19,300	20,198	25,574	2,540
⑦ホームセンター・ドラッグストア	303,910,451	10,168,627	83,502,822	902,225	16,400,358	13,467,328	39,881	12	25,325,871	847,386	6,958,569	75,185	1,366,697	1,122,277	3,323
⑧その他	896,767,452	5,011,187	314,411,740	1,031,515	62,422,484	70,022,013	7,148	390	2,299,404	12,849	806,184	2,645	160,058	179,544	18
合計	3,930,955,116	149,833,688	1,007,854,763	23,791,291	178,563,174	152,477,056	1,427,800	2,729	1,440,438	54,904	369,313	8,718	65,432	55,873	523

(高松国税局)

業態	区分		損益項目(総額)					提出 事業者数	損益項目(1者平均)						
	総売上高		売上総利益		営業利益	税引前純利益	酒類に係る 受取りペー		総売上高		売上総利益		営業利益	税引前純利益	酒類に係る 受取りペー
	合計	内 酒類小売 による売上高	合計	内 酒類小売 による売上総利益					合計	内 酒類小売 による売上高	合計	内 酒類小売 による売上高			
	千円	千円	千円	千円	千円	千円	千円	者	千円	千円	千円	千円	千円	千円	千円
①一般酒販店	28,711,161	10,472,431	6,588,000	1,879,193	568,048	867,941	23,418	741	38,747	14,133	8,891	2,536	767	1,171	32
②コンビニエンスストア	91,885,441	4,216,589	26,282,134	1,043,408	1,582,493	1,089,055	12,215	364	252,433	11,584	72,204	2,867	4,348	2,992	34
③スーパーマーケット	674,965,611	33,119,912	146,353,382	4,235,973	11,496,942	7,839,848	379,229	86	7,848,437	385,115	1,701,784	49,256	133,685	91,161	4,410
④百貨店	X	X	X	X	X	X	X	1	X	X	X	X	X	X	X
⑤量販店(ディスカウントストア等)	17,998,561	10,196,049	3,616,297	1,213,479	175,058	165,605	7,117	25	719,942	407,842	144,652	48,539	7,002	6,624	285
⑥業務用卸主体店	28,000,178	3,406,522	5,424,369	577,407	289,244	382,401	26,603	35	800,005	97,329	154,982	16,497	8,264	10,926	760
⑦ホームセンター・ドラッグストア	X	X	X	X	X	X	X	8	X	X	X	X	X	X	X
⑧その他	221,192,654	2,824,550	119,790,315	580,441	5,456,840	8,858,579	25,260	204	1,084,278	13,846	587,207	2,845	26,749	43,424	124
合計	1,218,126,774	67,077,469	347,304,084	9,832,741	22,905,411	22,240,424	474,938	1,464	832,054	45,818	237,230	6,716	15,646	15,192	324

## 2-2-5 業態別損益(4)

(福岡国税局)

業態	区分		損益項目(総額)					提出 事業者数	損益項目(1者平均)						
	総売上高		売上総利益		営業利益	税引前純利益	酒類に係る 受取りペー		総売上高		売上総利益		営業利益	税引前純利益	酒類に係る 受取りペー
	合計	内 酒類小売 による売上高	合計	内 酒類小売に よる売上総利益					合計	内 酒類小売に よる売上高	合計	内 酒類小売に よる売上総利益			
	千円	千円	千円	千円	千円	千円	千円	者	千円	千円	千円	千円	千円	千円	千円
①一般酒販店	58,212,291	25,891,013	13,930,525	5,068,988	1,433,116	1,848,851	313,990	1,121	51,929	23,096	12,427	4,522	1,278	1,649	280
②コンビニエンスストア	268,543,922	10,329,361	76,023,371	2,665,697	6,197,170	6,109,478	72,124	876	306,557	11,792	86,785	3,043	7,074	6,974	82
③スーパーマーケット	1,033,653,379	70,849,984	247,878,223	13,893,192	10,211,946	8,911,226	586,543	95	10,880,562	745,789	2,609,244	146,244	107,494	93,802	6,174
④百貨店	114,417,088	7,454,346	27,782,928	366,695	4,461,602	3,665,172	21,993	5	22,883,418	1,490,869	5,556,586	73,339	892,320	733,034	4,399
⑤量販店(ディスカウントストア等)	398,855,281	57,501,871	78,578,475	4,814,532	10,706,849	10,395,866	254,189	32	12,464,228	1,796,933	2,455,577	150,454	334,589	324,871	7,943
⑥業務用卸主体店	159,651,343	22,274,183	54,633,759	3,514,508	5,091,195	4,686,596	285,959	58	2,752,609	384,038	941,961	60,595	87,779	80,803	4,930
⑦ホームセンター・ドラッグストア	993,001,704	69,347,291	245,990,717	6,700,567	41,480,225	43,631,575	262,878	10	99,300,170	6,934,729	24,599,072	670,057	4,148,023	4,363,158	26,288
⑧その他	675,248,249	9,500,795	204,888,914	1,082,176	22,141,541	17,914,938	27,427	265	2,548,107	35,852	773,166	4,084	83,553	67,604	103
合計	3,701,583,257	273,148,844	949,706,912	38,106,355	101,723,644	97,163,702	1,825,103	2,462	1,503,486	110,946	385,746	15,478	41,317	39,465	741

(熊本国税局)

業態	区分		損益項目(総額)					提出 事業者数	損益項目(1者平均)						
	総売上高		売上総利益		営業利益	税引前純利益	酒類に係る 受取りペー		総売上高		売上総利益		営業利益	税引前純利益	酒類に係る 受取りペー
	合計	内 酒類小売 による売上高	合計	内 酒類小売に よる売上総利益					合計	内 酒類小売に よる売上高	合計	内 酒類小売に よる売上総利益			
	千円	千円	千円	千円	千円	千円	千円	者	千円	千円	千円	千円	千円	千円	千円
①一般酒販店	80,275,355	25,069,309	24,205,761	5,953,689	680,874	1,843,011	97,238	1,309	61,326	19,151	18,492	4,548	520	1,408	74
②コンビニエンスストア	146,582,268	7,772,025	46,821,268	1,649,724	2,433,690	2,223,943	37,404	608	241,089	12,783	77,009	2,713	4,003	3,658	62
③スーパーマーケット	372,638,969	19,393,790	88,154,633	2,550,969	8,751,327	7,236,539	269,834	117	3,184,948	165,759	753,458	21,803	74,798	61,851	2,306
④百貨店	102,454,854	1,437,411	24,692,273	339,348	620,893	760,319	495	4	25,613,714	359,353	6,173,068	84,837	155,223	190,080	124
⑤量販店(ディスカウントストア等)	48,988,303	6,614,335	7,633,329	596,537	2,539,679	1,768,306	59,408	32	1,530,884	206,698	238,542	18,642	79,365	21,197	1,857
⑥業務用卸主体店	45,739,928	28,550,715	9,453,484	4,905,738	553,820	417,493	242,588	30	1,524,664	951,691	315,116	163,525	18,461	13,916	8,086
⑦ホームセンター・ドラッグストア	172,668,955	8,765,250	38,081,452	1,436,298	8,031,288	5,627,225	62,635	22	7,848,589	398,420	1,730,975	65,286	365,059	255,783	2,847
⑧その他	336,388,419	6,300,641	99,523,052	2,410,636	5,764,942	1,729,546	12,579	310	1,085,124	20,325	321,042	7,776	18,597	5,579	41
合計	1,305,737,051	103,903,476	338,565,252	19,842,939	29,376,513	20,516,382	782,181	2,432	536,898	42,723	139,213	8,159	12,079	8,436	322

(沖縄国税事務所)

業態	区分		損益項目(総額)					提出 事業者数	損益項目(1者平均)						
	総売上高		売上総利益		営業利益	税引前純利益	酒類に係る 受取りペー		総売上高		売上総利益		営業利益	税引前純利益	酒類に係る 受取りペー
	合計	内 酒類小売 による売上高	合計	内 酒類小売に よる売上総利益					合計	内 酒類小売に よる売上高	合計	内 酒類小売に よる売上総利益			
	千円	千円	千円	千円	千円	千円	千円	者	千円	千円	千円	千円	千円	千円	千円
①一般酒販店	4,163,488	2,101,197	1,450,033	460,991	106,193	2,408,566	3,510	24	173,479	87,550	60,418	19,208	4,425	100,357	146
②コンビニエンスストア	153,252,218	4,453,773	24,793,003	1,023,509	3,434,646	2,499,898	95	174	880,760	25,596	142,489	5,882	19,739	14,367	1
③スーパーマーケット	351,416,683	22,429,997	97,096,243	3,043,330	15,225,478	14,512,951	134,245	9	39,046,298	2,492,222	10,788,471	338,148	1,691,720	1,612,550	14,916
④百貨店	X	X	X	X	X	X	X	1	X	X	X	X	X	X	X
⑤量販店(ディスカウントストア等)	X	X	X	X	X	X	X	2	X	X	X	X	X	X	X
⑥業務用卸主体店	1,660,619	1,402,086	268,933	118,035	-3,440	10,851	2,383	7	237,231	200,298	38,419	16,862	-491	1,550	340
⑦ホームセンター・ドラッグストア	13,297,151	181,462	3,398,841	21,218	-35,050	68		3	4,432,384	60,487	1,132,947	7,073	-11,683	23	0
⑧その他	203,541,796	3,366,839	63,478,575	668,338	4,574,825	4,554,688	3,407	185	1,100,226	18,199	343,127	3,613	24,729	24,620	18
合計	748,056,254	34,295,054	194,855,478	5,380,595	23,504,502	24,378,380	143,640	405	1,847,052	84,679	481,125	13,285	58,036	60,194	355

## 2-2-5 業態別損益(5)

(全国合計)

業態	区分	損益項目(総額)							提出 事業者数	損益項目(1者平均)						
		総売上高		売上総利益		営業利益	税引前純利益	酒類に係る 受取りペー		総売上高		売上総利益		営業利益	税引前純利益	酒類に係る 受取りペー
		合計	内 酒類小売 による売上高	合計	内 酒類小売に よる売上総利益					合計	内 酒類小売に よる売上総利益					
		千円	千円	千円	千円	千円	千円	千円	千円	千円	千円	千円	千円	千円	千円	
①一般酒販店		1,508,316,342	482,664,731	337,337,143	87,202,081	26,836,178	33,582,192	3,148,527	18,578	81,188	25,980	18,158	4,694	1,445	1,808	169
②コンビニエンスストア		10,078,566,227	237,993,157	3,382,354,133	61,810,858	737,828,983	467,157,704	1,651,767	13,851	727,642	17,182	244,196	4,463	53,269	33,727	119
③スーパーマーケット		23,164,815,450	1,214,178,921	5,542,872,969	168,239,133	580,652,181	272,327,714	14,548,311	1,569	14,764,063	773,855	3,532,742	107,227	370,078	173,568	9,272
④百貨店		3,808,364,863	51,397,805	920,657,033	11,260,442	66,907,833	-4,049,038	726,410	51	74,673,821	1,007,800	18,052,099	220,793	1,311,918	-79,393	14,243
⑤量販店(ディスカウントストア等)		2,141,645,344	373,580,186	437,950,881	47,877,073	53,240,501	47,525,091	2,451,914	366	5,851,490	1,020,711	1,196,587	130,812	145,466	129,850	6,699
⑥業務用卸主体店		2,353,454,352	407,655,323	522,205,822	60,122,211	33,975,926	33,673,338	7,036,804	995	2,365,281	409,704	524,830	60,424	34,147	33,843	7,072
⑦ホームセンター・ドラッグストア		7,600,164,147	307,157,847	2,104,532,099	34,225,184	315,577,681	317,960,877	2,509,226	166	45,784,121	1,850,348	12,677,904	206,176	1,901,070	1,915,427	15,116
⑧その他		17,487,824,564	176,987,264	5,640,673,044	35,811,695	743,258,746	714,261,808	2,106,182	5,293	3,303,953	33,438	1,065,685	6,766	140,423	134,945	398
合計		68,143,151,289	3,251,615,234	18,888,583,124	506,548,677	2,558,278,029	1,882,439,686	34,179,141	40,869	1,667,355	79,562	462,174	12,394	62,597	46,060	836